PL_1_ 73-4 - 7

1. NR I NAZWA ARCHIWUM	2. NR ZESPOŁU	3. NR SERII
1 AGAD	73	4

4. NAZWA ZESPOŁU:

Przedeckie grodzkie relacje i dekrety

5. SYGNATURA:	6. LICZBA ~~STRON~~:	7. LICZBA SKANÓW:
7	Kart: 300	609

8. DATA WYKONANIA:	9. NAZWA PRACOWNI:
24. 10. 19	PT It

10. UWAGI:

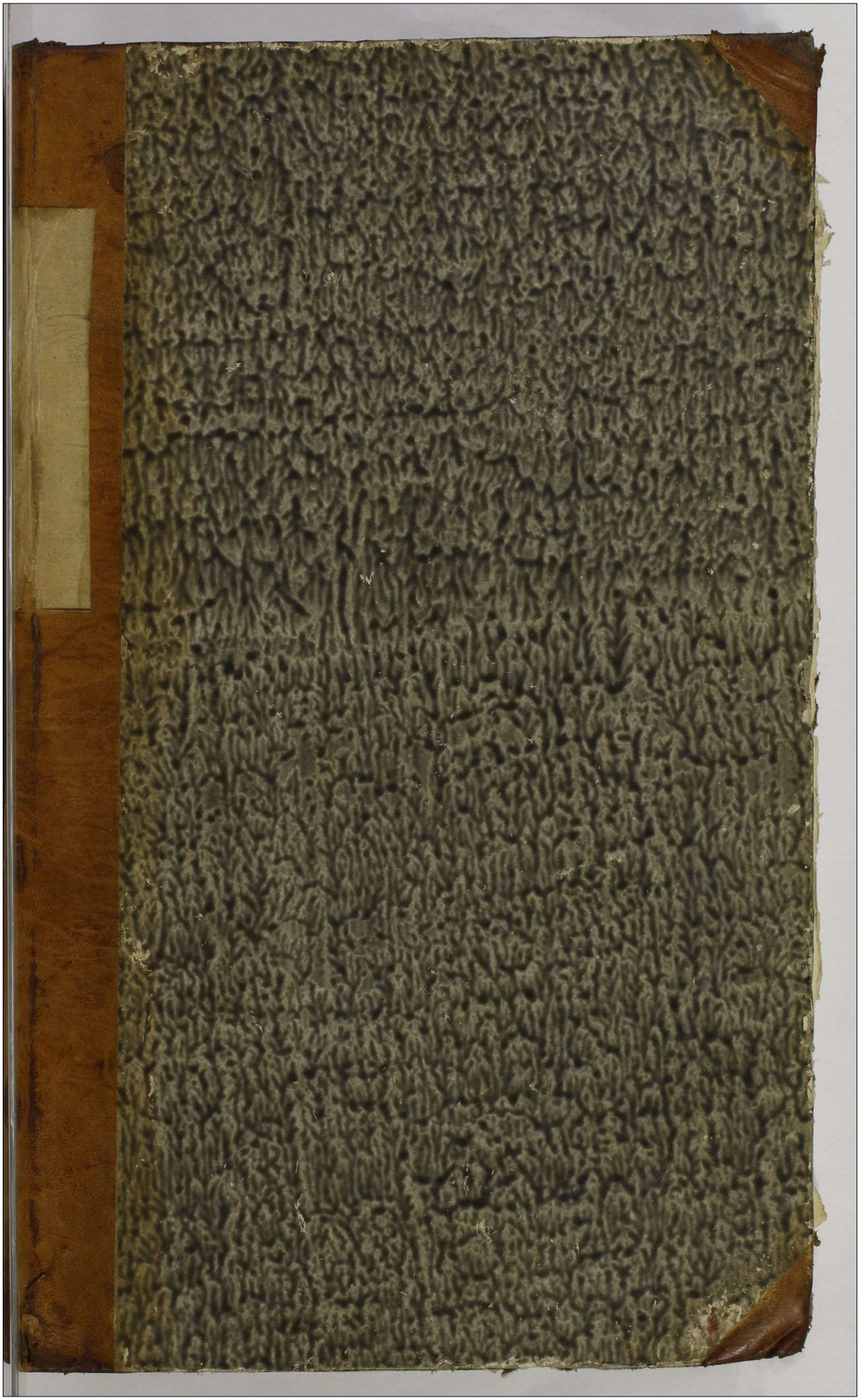



+ 1.

Ann. Dñi 1640.

Actu in Castro Przedz.

Fra secuda in Crastino Festi Circu-cisionis Dñi. Anno Dñi. Millmo Sexcentesi-mo Quadragesimo.

Sokołowska Plenip. creat.

Comparens pro coram Offo et Actt Pslm Cap. Castri Przedec. Gnosa Anna de Złotniki Gnosi Joannis Sokołowski consors ltma cum personali assista, eiusdem mariti sui uti tutor coniugalis, sana men et corpore exns. Iuri et iurdoni cuius sibi competen abrenuncio, publice ac per expressum recognouit Quia illa Gnosos Prefatum Joannem Sokołowski maritum suum, Joannem Bartochowski, Alexandrum Radziszewski, Albertum Słostowski in suos veros et ltmos Plenipotentes ac mandatar ad oes gnlis Caas et actiones suas vniuer Iudiciales tam actiuam quam passiuam cum quibusvis personis occone quarumcumque rerum et iniuriarum coram quouis Iudicio et officio Reg maior et nonis subsellij ex quam iur instan interuenientes facit constituit et ordinat. Plenaria facultate et potestate omnimoda eisdem attributa Caas suas gnlr oes et singul promouen defenden iure tutan iuxta attentan, Iutiones in bona offerendi, easdemque in loco bonorum dandi et admittendi, alios Plenipotentes in locum suum substituen. Promitten se id totum quidquid per eosdem Plenipotentes suos siue alterutrum eorum uel eis substitutis in prefatis omnibus et singulis Causis suis actum et constitutum fuerit pro rato et grato suscepturam. Hac sua personali recognone in premissis mediante.

Kowalski Plenip. ordinat.

Grodz. Przedecz. Relat. et Decret. 1640 ad 1643.

+

Compar ꝑsn coꝝ offo Capit Act ꝑsen Case Pldec Gros Stanislaꝰ Kowalski et Jacobi filig sang nob et eo ꝑpor gnꝝ Sui et iurisdoni cuiꝰ ꝯ bi cꝫpet abs mꝺo, pubce ac ꝑ expssꝝ recogne. Quia Dnꝰ Albꝛs Ke slii in suo verꝺ et Cꝛnali Plenipoten ac mꝺatar ad oes gtn Cau et actiõs suas tudias tã actiu qꝫ pasiuas cũ quibꝫ ꝑsõ occõs quandocꝫq; vel coꝝ quos tuio et offo Regni fuit constituit et ordinat. Plenaria fa cultate eid attributa Cau suas ꝓmouꝺ defendẽ ius tutaꝺ in eisd con troustẽ et alia omnia bona Plenipotent coꝛcernã nuncia pagen, alios Plenipotentes in coõ suo substituẽ. Promittõ se id ratũ quidquid ꝑ eũdẽ Plenipotentẽ suũ uel ei substituẽ in ẽibꝫ et singulis Cautis suis actũ et cõstitutũ fuer ꝙ rato et grato suscepturũ. Hac tua ꝑsonali reco gnõne in Cristi audiante.

Sup Piotrkowskie coniuges ex parte Slawoszewska

Citationis Relatio.

Veniens ꝑsn ad offm et Acta Capla Case Pldec Mlis Reꝝ Plis Prouinc Matthias Rybal de maiori Talie offo noty, sang ꝑ eid exibens pubce ac ꝑ expssꝝ recogne. Quia Citoꝝm Authenticam Terrestrem Pldec ꝑ metas seu Termin Terrib Pldec spectan ex par et ad instan Gnose Hedwigis de Slawoszewo Slawoszewska ot Grodzi cobi Radkowski conseꝝ relicte, in et coꝝ Dnos Jacobũ Piotrkowski et Zophiã Slugocka coniuges de bon eoꝝ gntr omnib, Zophiã Slu gocka cũ ꝯsati mariti ipsiꝰ assistẽ in hac cꝛa Roborni Interesse vons in scriptom conscribi debem coram Act Case Radkicon fer quinta in Cratino Festi Assumpcionis Beate Marie Virginis anno Dñi Millmo Lxxmo Tꝛigmo Quinto ꝑ ipsos et actricem sub Vadio Quingẽtorũ Mil lion Lxxxxmo Lxxxpinta Flor Polon recognit, juxta latius in eis dem rotulis tenoꝝm et remanẽtia citatos ꝑ eos. Quaterq; ipsi Inter cisam cũ condicionib ꝑ illo tempos adinuentis eid Interesse adaptas ad Lucra plura Vadia triplicata respõs Dñi Nulli Trecentorum Flor Polon tantũ et nõ alio se se referentẽ ꝑ actricem ꝯsatã Dnllo wska redimendo ipsos à vigore ꝓsentiũ tã in ꝓna qꝫ in bon ipsorum Piotrkowskich exposita ac ꝑ ipsos ꝑ bona Principali huiusmodi Vadij triplicatis in bona Dñi Nulli latibracte et Dñi Stephani Kiev czynski productis utriusq; coniuges id Kiewczynski ꝑ eliberacion ꝑ actricẽ facten de pena Banni quietauit, bona uõ Lucra plura Vadia tri

plicata,

plicata in ꝓpriam actricis cui exercas parata ac postoꝰ borowꝰ Zalie ma-
ior transfudit, ssqꝫ cuig sibi non maioꝰ actori recuperandꝰ qua expo-
suit Interessa hec conscribi debuit. Cui quoniã nõ est conscripta Citatio
quatenꝰ eãdẽ cui actrijce conscribant et subscribant. Inquantũ nõ ꝑmulsit
actor petat sibi cui ipsoꝰ ad Decem Villia Maioꝝ Polonꝰ damnigꝫ
totidẽ uel plus dñmꝰ decernet de iurisꝫ veniet ats Citõis ipsa maioꝝ
Copia de ꝓmissis latiori existen. Fiã quinta poste Festũ Natiuitat
Dñi dñi IESV Christi ꝓxẽ ꝓtã ad villã Zalie Curiã ibidẽ hora
tempestiuꝰ deculit, et in domo stube ꝓxte familia dõmꝫ posuit
et notificauit. De quo hãc suã ꝑm fecit relationẽ.

Sup Piotrkowski ex parte Stanoszewski

porita Citationis Relatio.

Veniens ꝑm ad offm de Acta ꝓxẽ Capliã Castr Pilzeñ M. R. Chis Do-
minꝰ Mathias Rybak de maioi Zalie offo dicty tang exãt publice recogt.
Quia Citationem Autenticã ꝑ Iudẽs Tribuñ Petricoñ edita sub tenore
integro sacr R. Mtis terminũ in se à pena sui recte in duabꝰ Septimanis
proximis hinc tibi dñe et quam Cadẽ ꝓxẽ ex vigore pubce Cancell officij debite
ad iudicãdũ inciden ꝑm et propter exparsedi contumaciam. Ex in tam dictis
Thome Stanoszewski et Gabrielis filij Actoꝝ ꝑ et cõm delatũ Jacobum
Liderkowski Burgrabiũ Castri Cracoviẽ debẽ eig gratis oibꝰ inhabit
Protõi sue coram Rott Castri Pilzeñ nõe infrascripti contra ipsũ facien
Citatũ ꝓpterea. Quia ipse nescitur quo animo ductꝰ etiã multis et ite-
ratis viabꝰ ꝑ actorem requisitꝰ non multũ curat eidẽ Actori Interessi certam
rõnẽ obligõis borowꝰ ville Stezyci maioꝝ et aliaꝝ rerũ et contractuũ inter
dictũ Dorotheã Bidzinska. videlicet datum ipsig ab vna, et Mathiã Doctor
filij pdẽ ab altera conscriptam cui alijs diuersis munimentis ipsi tempori
certo anno nõ ita prius elapso ꝑ actorem in comparitũ datũ et cõcessũ
reddere et restituere, in sumam iudicij et damnũ Actoꝝ faciendo
ꝓmissa. Quã ñ exequendam ꝓfatus Interessa petat sibi actor cui ipsũ
ad Ville Nov Polon et damni totidẽ uel plus de iure veniet dudiꝫ
decernet, ats Citõis hec cui Copia de ꝓmissis latiori. Fiã quinta poste
Festũ Natiuitat Dñi dñi IESV Chri ꝓxẽ ꝓtã ad villã Zalie
delatũ, et in Curia ibidẽ hora in dicta stube ꝓxte familiã domꝫ posuit
et notificauit.

Famuli Pomorskie Manifestatio.

Veniens ꝑs ad offm̃ et acta ꝓcess Capĺia Castr Prdecē Laborva, lentiq̃ solitam eo náꝫ diligentiā manifestādo se se offō ꝓcess fecit in eo. Quia ille iuꝝ conditam cōm Dño Alberto Dzierzbicki wāt famulatꝰ et seruitiorū eiꝰ ꝑ se ꝓstandorū ꝑ integrū annum iuꝝ consuetudinem ad festū Natiuitatis Domini mittō liberam manu missionem post tempꝰ determinatū famulicij hui ab eoꝺ Dzierzbicki obnixè expostulabat Verū quoniā nullatenꝰ eiꝺ ꝑte, starem ab obsequijs huis dimittere uolebat quinimò ad vlteriora seruitia sibi ꝓstanda adigere conabatur, qm̃ ab eoꝺ hua sponte abire coactꝰ debuit: quare ꝓcauꝺ indemnitati suæ et Dñi illiꝰ cui famulari interdixit Constitutionisq̃ de eo Lācita inhārendo ne in ruina existat rerū suarū hāc suā manifestationem facit et cōm eiꝺ Dzierzbicki rōne ꝓmissoꝝ ꝑtur.

Judicia Causarū offij

Reclamantur ad quatuor Septimanas.

Veniens ꝑs ad offm̃ et acta ꝓcess Capĺia Castr Prdecē Mlis Regni Glis Prouinc Alberto Prdeborny de Prdecz offō Noty Lang exnō publicē ac ꝑ expressū recognē. Quia ille Causarū offij Judicia Castr Capĺia Prdecen die hodierna celebranda et expedienda ex mādato Prosti Thome Nowinski Judicis Castr Prdecē ob interuenientem infirmā valetudinem ipsiꝰ ob quā ꝑ terminos ꝓcess et celebrandi ꝑ ipsū Judicij ꝓtenebry Castrēn Prdecen adesse nō poterat in locis solamationis solitis ad quatuor Septimanas ꝓximas reclamauit, publicauit, et ad debitā quorū interesse noticiā deduxit. De quo mādo suo ꝑm fecit relatum.

Sabbato post festū SS:

Trium Regū ꝓxō Anno Dñi Millmō Sextuō Quadragesimo.

Oblata Protestation'ꝑ Ciuem Kolesē.

Veniens ꝑs ad offm̃ et acta ꝓcess Capĺia Castr Prdecen famatꝰ Gregorij Kalowski Ciuis Kolnasis Obtulit offō ꝓcess ad actitandū Protestū tres sequentes ex Protocollo Aduocatiali Ciuitatis Colnasis extradatas in nullo vitiatas, in charta vna conscriptas tenorꝰ vt sequitur talis. Actū in Colo Fri Secunda ante festum Sctæ Margarethæ Virginis ꝓxō. Anno Dñi. Millmō Sextuō Trigesimo Octauo.

Cord

Coram Famatis Adamo Kowalkowicz Archicrabino, Franciſco Dwa-
grodſki, Laurentio Civilla, Martino Fanyſzek, Luca Winogrodſ-
ki, Joanne Szabiński Szabinio, Xięznó Sperate Leonido Petrosſol-
lowſki Rotcons Iurato Ciuitatis Colenſis. Do Vrzędu y Xiąg ni-
nieyszych Woyewodſkich Kolskich obliczńie przyſzedſzy Sławni Pan
Henryk Złotnik, Jakub Winogrodſki Kowalskiego, Woiciech Wino-
grodſki, Jan Pieńiński Piwowarskiego, Jan Zubecki, Grzegorz
Kalinowſki Krawieckiego, Stanisław Kramarzyk Woiciechowicz,
ko Kuśnierskiego Jan Kuźnik, Symon Basatyk Swieckiego, Mar-
cin Karaczka, Jakub Kwiatek Rybackiego, Jan Gawot, Jakub
Karasek Sukiennickiego, Jan Wawrzyńcowicz, Sędziny Kosowſki
Kramarskiego Rzemiosł Cechu ſwoim, wszytkiego Pospol-
stwa, y wszytkiego Państwa Kolskiego imieniem Zatobliwie przed
tymże Vrzędem skarżeli, świadczeli, y protestowali się napierwiey
Sławnym Panom Jarosz Leszczyńskiemu, Janowi Zabłockiemu
Rayccom y Pisarzom Kolskim oto. Iż oni zapomniawszy swą
ſię Boſkiey, zapomniawszy przyſięgi Vrzędu swego na lwy Ra-
dzieni, wadeli ſię dáwno przeſzłego bez woli P. Burmiſtrza
y innych Collegow Cechmiſtrzow y wszytkiego Pospolſtwa do
skarbu ubogich Kleptę Kolskiey z Ratuſza, gdzie wszytkie im-
munitates ubogiego Państwa chowáne bywáią, Membrany, Pie-
częciámi y Zapiſámi wszytkich Cechmiſtrzow y Pospolſtwa dáwnych
authoritate priuata, Grzegoż Skarbu Nieyskiego wydáć ſię wa-
żyli, ieſzcze sámi będąc collaterales Páná Burmiſtrza Aſſeſſo-
Záczym iżeśliby cokolwiek wzym Kleptę przez wydánie tych Membra-
now, przez wydánie ich od P. Raycow popadło, tak de grauamine
juris, iáko y popádnienie wzdellich Plus solenn protestuią, ofiaruiąc
ſię tych Plus ná nich y ná dobrách ich dochodzić. Prosząc aby ta
Protestacya wzym do Xiąg przyięta była, co otrzymali.

Tub eod Actu. Do Vrzędu y Xiąg ninieyszych Woyewodſkich Kol-
skich obliczńie przyſzedſzy Sławny Pan Jan Leszczyński Jan Zabło-
cki Raycy y Pisarz Kolscy, Zatobliwie przedtym Vrzędem skar-
żeli,

świadczeli y protestowali się naprzeciwko Stáwszemu P. Kaźmierzowi Stadeleckiemu woytowi y Miastodárzowi Kolskiemu etc. Iż on mieszcz. liczuiąc ná vocatya Vrzędu swego, y miłość Oyczyzny wadzył się, Jáku niedawno przeszłego weszwszy do siebie tych Protestantow Klasznow ná Ratusz Miasta Kola, tam pod pretextem odebrániá Monetow do Stanu Rycerskiego należących, a w Sequestrze albo Skarbie mieyskim záchowánych wdarł violenter Mandatem gotym rzeczámi y zapisámi rad Senatorskich y wszystkiego pospolstwa, abęs consensu tychże Protestantow dzisiay, y gwałtem wydarł. Przez co cáłe PP. Rayce od wszystkich Stanow Rzpltey y wszystki Rzepty wielkie stropoty y trudności máią. Záchym niektóry co pomienieni Protestantowie od pomienionych Senatorow y pospolstwa wszystkiego sklad y ludzi popasć mieli, tedy in foro competenti tych ludzi y stropow náim y dobrachiego y náktadow prawnych odnowienby wtey sprawie wydáli dochodzić ośiá. Rzuiá się. Prosząc aby im tá Protestácya to dniá była podyiętá co otrzymali. Actum in Colo Fra Feria ante festum Pur. Mar. garethe Virginis prox. Anno Dñi. Millmo Lxxmo tricmo Decimo Cond supscripto offo Aduocatiali integro et sufficiente est. Do Vrzędu y dniá mieyskich Woytowskich Kolskich obiednie przyszłszy Stá. rowny, Henryk Stotnik, Jakub Winogrodzki Nowalskiego, Woiciech Winogrodzki, Jan Lieśnich Cyrowarskiego, Jan Lubecki Rzgow Rakowski, Krásnickiego, Stanisław Kramarzyk, Woiciech Kluchy Kuśmierskie, Jan Kuśmik, Jan Basatyk Sniechiego, Marcin Kanarzyka Jakub Kluczek Rybáckiego, Jan Barot Jakub Karaszek Sulignickiego, Jan Wawrzyniec, wicz, Szczesny Rosowski Kramarskiego, vdemrzosta Schmistrz swoim y wszystkiego pospolstwa imieniem Zatoblinie przedtym de Vrzędzie Stan, dli świadczeli y protestowali się, náprzeciw Stáwszemu Kaźmie, rowni Stadeleckiemu, woytowi Miastodárzowi Kolskiemu etc. Iż on wygodzwszy náprzeciwko Rzepty Oterstwa tey Stanow Polskich dá ktorą wygodą chciała mu Rzepta dobrá swoie Glinę y Ha, gorną dzieś Nadawáć dá pod pewnych Conditicy. A ysż się sámi Poddáni chcąc dwolnie dáciąc chcą się co cáłe, lioni commodo tocig Conuritatis dzieie się, pdyczym y sam by per, suadowała mu Rzepta vkazuiąc tákie potrzeby aby od ony

obiecnice

obietnice y Condittey pewnych Listow miedzy nim dworzanin byly
uspsedowal. Dáá co Páná Burmistrzow y wszyst.
kiego pospolstwa powolił, y Sámą Decretalet Slotych de
brał obiecał. Quare resciens quo fato, przemiedzy brał niechce
y Ale wszystkie Depta przed Jeo Mścią P. Wierzbowa, Stárostwa
Kolskiego dał y dáie, dá Listowym ieo odániem, list od Jeo Mśc
P. Wierzbowe Stárostwa Kolskiego Swoy, do Rady przysłał
jáko otym sámy list swiadczy, to odnáiąc rá wielki contempt y
skodę wszystkie Depty. Przeto iedenby skodę iáka, Depta przes
to popaść miała ty Listowdy rá pomienionym Kazimirzu Serdelc,
kim dworzie, y dobrách ieo requirowáli y ściągáli ofiarniá ich,
y chcą. Circa cuius Causes expeditionem P. Burmistrz Kol,
lepáni swemi do Pomienionego P. Woyta za Zezwoleniem wszyst,
kich Cechmistrzow y wszystkiego pospolstwa dwuch Práwnic,
nia swego posłał. Stárszych P. Marcina Kowala pátemni,
kiego Daniela y Sebestyana Lokzynskie Kmiecidan Kolskich ob,
żeby pomieniony P. Kazimierz Serdelski woyt Kolski rá Pa,
tusa rá appellácyą Páná Burmistrza Rady woyta, Zánice
Cechmistrzow, y wszystkiego pospolstwa stárał y onym tym dniem,
bran miestnie odiety, sądy wzwał. Dáá co nieroząc, rá Ratusz
y Kmiecie sądom przyzwoite sądzić, tákież dał sądes pomie,
nionych PP: do niego postánych Relácyą de ia Sadanym tym
dniem rá Ratusz dis iść mogąc, ánż przyde, ánż dla obrazu dis
wroc, bo mi dał tego niedopuścił. Ale otem dla obrazu, ktorym dzyał
P. Ratusza nietylko strykom swemu, ale y Sámemu Burmistrzowi
tedybyłego Prawu wydał. Co słysząc ci pomienioni Posłestáwsie
bacząc to bydź wpadł cum maximo detrimento totius Communitatis
tu et Stipendio osoby Burmistrzowskie Rayców, Woyta, Zanice,
y wszystkiego pospolstwa przed tym Wdzędzm Skarda, świadcą
y protestuią się. ofiárniąc się yż ieżliby iákie incómoda wszystkie
Depty albo litis expensas circa huius Cáá expeditionem miały się
wydáć tak de Talmis Legum Juris Magdeburgen Edicti rá takich vchwa,
lonych

hongych, iako y innich Syndicatis in taliby fieri solitis przeciwko
nim skarby, świadectwa y protestacya, ofiarując się swemi in foro
competenti iure acturos. Ktora Protestacya przeciw ábij im do
dnia przyszłego była oprotestowana. Ex Processu Advocatiali
Ciuitatis Colen. Extractus. Henryka Klotnyka, Jana Kiełcza,
Woyciecha Winogrodzkiego, Jana Lubeckiego, Grzegorza Rakowskiego, Jana
Krumila, Symona Kasatyka, Jakuba Winogrodzkiego, Stanisłáj Kay-
chronicz, Woyciecha Klechko, Jerzy Wietke, Jakuba Kasatka,
Marcin Marandyka, Jakuba Klukacz, Martina Lichy Procónsul
Colonis, Jana Croschonicz, Simon Swiesthowski Consul, Adama
Kawathonicz Subdelegaty Kolen, Sędziego Prowadzki Consul.
Woyciech Chamnez, Ignacy Porkeschiewicz y wszystkiego po-
spolstwa imieniem podpisuią się. Quas protestationes Principal in Co-
pia parata ex Protocollo Actorum Actuis Ciuitatis Colensis extradidit
cupiens officium officij ad audiendi prouisit.

Trá Secúda post Festum

Sanctorum Trium Regum. prz Anno Dñi. Millmo Sextmo Quadragmo.

Kielczewskj Vulnerato.

Veneris prz ad offm et Acta spectata Cap Castrens Leodec Cracou
Jacobo Kielczewski, commorantem offm petenti in corpore sue Vul-
nera infrascripta, uidlt in fronte coronali linid transfactam spatiosam.
Item in sufficie palmes manus dextre coronali spatiosam Crucinam cum
intransfactionid eiusdem manus et linidate digitorum. Item in fissula
superiori manus sinistre infra humerum tria Vulnera coniuncta linida
magna et spatiosa cum intransfactione eiusdem manus sinistre. Quel
Vulnera offm prz uidit debitej suscepit. Proquibus Laborioso Bar-
tholomeo Kuda dulsko, Petro Kuda, Stanislao Nidosica, Alberto
Pastorum pecudes, Jacobo Cractoribus, Petro Durlica, Nicolao
Nowak, Stanislao Cractorim, Petro Krodej, et alios subditos P.
Joannis Kielczewski de maiori Kielczewo inculpauit et noxios fecit:
asserens ipsi eadem Vulnera die Lesterna in via publica libera ipsi decumbenti de
nilla

villa Schotowo domũ hũ p eãdẽ villã Kyetczewo maior p ipsos baculis illata et inflicta esse. Rõe quorũ vulnerũ violentiarũ et obsessionũ sibi fratꝛi publice recꝛo receptionis rẽm certam obtulit se cum eorũ et alios ꝓtestationẽ in Copia parata. offꝛ Qdẽ datum, quorũ subditorũ nominationẽ in eadẽ ꝓtestatione salua sibi reseꝛvat.

Strzyszkj Vulnerat9.

Veniens ꝓdicta die ad offꝛm et Acta ꝓfatã Capla Castri Lublinen̄ Dñis Stanislao Strzyszkj famulo Dñi Jacobi Kyetczewski, cõmonstrauit offꝛ ꝓfatũ in corpore suo vulnera infrascꝛa videlt in Capite sup aurem dexteram vulnꝛa conquꝛsa truncata magna. Item in facie partis sinistꝛe conquꝛsa spatiosa truncata magna. Item in digitis pollice et indice manꝰ dextꝛe in articulis inferioribꝰ ad palmã duo vulnera conquꝛsa cruenta spatiosa. Item in manu sinistꝛa sup Cubitũ conquꝛsa spatiosa subiecta. Quę vulnera offꝛs Dñs videre debuit et suscepit. Coꝛam quibꝰ vulneribꝰ Laboriosos Bartholomeus Juda Ministerialis, Petꝛus Juda, Stanislaus Krzyszka, Albertus Pastorem ꝓcudẽ Jacobus Cnetorius, Petꝛus Durka, Nicolaus Koss, Franciscus Cnetorius, Petꝛus Kruder et alios subditos Dñi Joannis Kyetczewski de maiori Kyetczewo inculpauit et reos fecit: asserẽs sibi eadẽ vulnera die hesterna mihi publicatibus officiarꝛis de villa Schotowo cũ Dño Jacobo Kyetczewski Dñs suus p villã ꝓfatã maiorem Kyetczewo ipsos baculis illata esse. Rõe quorũ vulnerũ et violentiarũ obtulit se cum ipsos ꝓtestationẽ in Copia parata offꝛ Qdẽ datum.

Kostrzewski Vulnerat9.

Veniens ꝓdicta die ad offꝛm et Acta ꝓfatũ Capla Castri Lublinen̄ Dñis Lucas Kostrzewski famulus Dñi Jacobi Kyetczewski, cõmonstrauit offꝛ ꝓfatũ in vertice Capitis duo vulnera conquꝛsa cruenta magna et spatiosa. Quę vulnera offꝛs Dñs apud ipsũ videre debuit et suscepit. Coꝛam quibꝰ vulneribꝰ Laboriosos Bartholomeus Juda Ministerialem, Petꝛus Juda, Stanislaus Krzyszka, Albertus Pastorem ꝓcudẽ Jacobus Cnetorium, Petꝛus Durka, Nicolaus Koss, Franciscus

Cmetonum, Petrũ Krzebietalios subditos D. Joannis Kielczewskij de ma-
jon Kielczewo inculpauit et vulnerat fecit: asserendo sibi eam vulnera
die hesterna in via publica libera efficienti de villa Złotowo cum
D. Jacobo Kielczewski Dñi sui p villam Złota maiorem Kielczewo per
ipsos baculis inflicta esse. Roge quorũ vulnerũ et violamẽ obtulit se
ptonũm coram ipsos eo mẽ latiorem daturũ.

Frã quarta post Festũ

Sanctorũ trium Regũ prox. Anno Dñi. Millmo Sexteno Quadragesimo.

Subditi de Złota Vulnerati.

Veniens pro ad offm et acta pdcm Capitia Castrens Pridecoen Laborien
Laurentij de villa Złota subditi Dñi Reuiani Slustrichi pfati
villa Złota modo et jure quo possit. adhuerendo juri eõi de obducẽd
vulneribus edito, comonstrauit offm pdcm in corpore suo vulnera infrascripta.
uidlt in fronte sup oculũ sinistrum coruscũ cruentũ profundũ. Item in fa-
cula mara sinistra coruscũ liuida spatiosũ. Quod vulnera offm pdcm
dit debitẽq; suscepit. Quo quibus vulneribus Petrũ Wolitorum alq;
elem vulnerũ Cmetonum de villa Dambrowka inculpauit et nocuios fecit:
asserendo sibi eam vulnera circa inuasionem domus sue in pfata Złota
tibi nocturno tempore Frã secunda pxmã pdcm ui et violẽ illata et in-
flicta esse. Roge quorũ vulnerũ et violarum obtulit se coram ipsos pcestatio-
nem eo mẽ datum.

Subdita de Złota Vulnerata.

Veniens pro ad offm et acta pdcm Capitia Castr Pridec Laborien
Zuria, Laboriensis Laurentij de villa Złota subditi coram
ostendit offm pdcm in vertice Capitis vulnera coruscũ cruentũ profundũ.
Item sup aurem sinistram coruscũ intumefactũ spatiosũ. Item pugnum
digiti indicis manus sinistre coruscũ liuiditate suffusũ. Quod vulnera
offm pdcm apud ipsum vidit debitẽq; suscepit. Quo quibus vulneribus La-
boriensis Petrũ Wolitorum de villa Dambrowka inculpauit: asserendo sibi eam
vulnera Frã secunda pxmã pdcm ui et violẽ nocturno tempore circa inuasionẽ
domus sue in villa Złota tibi p ipsum illata et inflicta esse. Subditi

Subditi de Zlota vulnera.

Veniens ꝓ ad offm et Acta ꝓsñt Căplia Castr Lvdz Laboriosus Alberty Katayczik subditꝰ de villa Zlota, cõmonstrauit offo ꝓsenti Vulnera infrascꝑta, nempe in vertice Capitis coaculata Cruenta ꝓfunda. Item in articulo inferiori ad palmam in digito indice manꝰ dexterꝰ Vulnꝰ coaculatꝰ cruentꝰ spatiosꝰ cũ detrusione cutis minima. Item in articulis medijs digitorũ pollicis et indicis manꝰ sinistrꝰ duo Vulnera coaculata cruenta notabilia cũ detrusione cutis. Quæ Vulnera offalis ꝓsens vidit debitèq; suscepit. Preterea Vulnerib; ijs dicte qui in manu sinistra Laboriosꝰ Laboriosus de villa Bogdanice, ijs vñ qua in caput et manũ dexterã sibi sũt illata Laborioso Michaelem Kolacki subditꝰ de villa Lambrowka inculpauit et noxios fecit: asserendo circa invasionem domꝰ Laborioso Laurentij patris sui subditi de ꝓfata villa Zlota ꝓ ipsos sibi eadẽ Vulnera sub Secunda ꝓxima ꝓsñtis nocturno tẽpore vi et violenter illata et inflicta esse.

Kietczewskich inter se Protó

Do Vrzędu y Acт Grodzkich Lvdzenskich oblicznie przyszły Vrodzony Jan Kietczewski, Vrodzonego niegdy Pietra Kietczewskiego Starościca Kalisskiego syn, ktory dnia wczorayszego ná zwłoką datosć przyiechawszy, y ná gwałty excessy w nim odprawiony dnia wczorayszego dobr swoich trzech sioł pod niebytność swoią zapełnionych, gdyż pod ten czas prawie ná Sądy Grodzkie był odiechał graniter et cũ sumą dobrowolnie uskarżał się, ná przeciwko Vrodzonemu Pannu Kietczewskiego Vrodzonego niegdy Marcina Kietczewskiego tynowi gwałtow sługy y bezprawia wszelakiego cooperatorowi Prywatowi Szlachetnẽ Stanisławowi Strzyżkiẽ, Zuchasowi Kostrzewskiemu Comparyszkom, Janowi Kozmicy, Jackowi Durdze Owczarzowi, Wálczakowi Kowalowi y innym spółpowinnikom ſarti infrascꝑti nominatorũ et inposterũ nominandorũ quorũ ipti nomina et cognomina nullig rondẽ, ergui inposterũ

inſtróiby et Citationiby nominabitur et nominandi reſpectat facultaſé
Kiedáiąc tedy ná pokoy Bożé ábi pospolite żadnego reſpektu, ani ráműtość
y lekkość bliźniego ſwego lubo rody ſwym ſobie ſtarym ſie contentowáć áni
dłużnego niepłácąc, niewiedźieć iákim duchem owſzem żądzą ſwą prá
y żądzą ſwą przyſtoynych náby wáńia dóbr Proteſtanta vięcy, albo ra
czy aby orężo ſwe y ſumnieć obrócić mogł ná to ſie rozkładáiąc
ponieważ że mu ſie to ná ſie Bráćie rodzonym ſtarſzym rodzonym
niegdy Mikołáiu Radziwiłłom pozwolono, ktorego aby ſam tylko dzie
cem dóbr oyczyſtych dostał nieznacznie y chárakternie zamordował, y aby
mu to nieſłobodzyſtwo fratricidij impune poſzło, nieſzły ſwą rodzoną ſiec
larem vnicam Sibi cam Sanguinis Za páchołka ſwego Kácźeia Bie
ſkiego impoſzonatum zoſtáć Katherzáki wydał, y onych ſie w Ruſkie
kraie odległe barſzo wyprawił, áby wdáwáńiźnie tak ſzkaradny iego
vczynek poſtał. Zakimże ſpoſobem ná vchwáłáiącego brata takie rodzo
nego vrządził, zwodził, y w ſamieſzenie wprawił nasamprzod y práktyką
ſwoią, fortelną, á potym y ná taboyſtwo, ktorego vczynku ſzkáradnego
y fatu przeźnego niedły bráćia rodzona P. Bog záchował. Boſza
rodzy poniżony Pyrrozpat fortelnie ſamieſzenia ſuſpendáiącym przez
praktyki fortelne y bráćią bardzo druzgowawſzy ná to ſwoie przyrzekł
ozrátę rządzić aby nietylko Zoyczyzny nyſzł ale ná ſtronie nástąpił.
Lubo to wprędce niedziele kilka godzin wroc chcąc nyſzczáć y zburzyć
iąc że ſie vchwáłáiący Krzyſztofowa powrocić chciał gwałtownie
zamarła, ná grunty y dobra ze wielkim kłopotem lodzcie przestarowe
vtarſze, tułáiąc zegody vchyłą przestárć ſzkodne ſzkody wyprawić tro
dworzą, y tákiego ſzkodne podyćmy y zábićmy. y ſtárającſy pod Lasem pry
iegoſz pomocnikow ledzącym z Kolasa ſtrzelbą obciążoną przepráwił ſie potym przez
ſtawę do Karczmy vchwáłáiącego ſam koſzu, a inſzy cooperatorowie prędzo
Naprzod ſam Pyrrozpat ſtáwáńſzy przedewſzyſtkiemi ſzeregami u Karczmy z
ſtrzelbą podłożoną a druga Compánia przy drzwiach Komornych Pátrzącſy
drugich tęż tákże Cooperatorow zwrocił do Izby Karczemny Zápuſzczyw
łáſzy ſtrzeláć, bic lud ktory ſie był z rożnych roſzkoſzy ná pivo zgromádził.
I tak wybiwſzy dáwaſz Sebaſtyana Confederata vtedyſzego przez nogi nád

Kolasa

kolany przerzelono, aż kula na wyloch postała. Potym gdy Karzmarz vie-
kat y insi lisi iako walenty Olexy y Jan Tryckowie ze wsi Kantowa pod-
dáni vrodzoni Jana Kietlerzewskiego Starościca Kaliskiego Syrzia ieo vrodz-
nego, ktorych iednego przez vierzch głowy, odstrzelił
ażdo dworu, drugiemu palce v ręku vciął, trzeciego w nogę postrzelił.
Potym do izby wpadszy, kuferki, nawalił rzeczy, stacki powali, warstaty
złocznie piwo w beczkach potrzelił, okna piec ściany drzwi pozdzielali
y winnego zgoła wszystko obwalili. Pastuszka Dworskiego Starca Ocu,
zpenaniu we wrotach podworza gestarowego zan Krzyzpat vcekło pode-
drzwi ażdo mostu podciął. Matkę Odwadzaiącego niespodzianego
zdzielaiąc grabiem płackiem kamieniem poddanych swych Vrodzonego Pa-
na Kotwicza przestraszona wołaniem się iakie złotnictwo napadło
vciekaiąc w dalszy kroczek padła ozgrubie przez wsię sobie prawą
stulta y wyrwista, bo y przez okna do izby dworskiej kule leciały. A Bar-
tosz Parobek Poddanego Odwadzaiącego leżący na ten czas na straży
w podworzu był wstrzaszony we dworze krzyk płacz białych głow, gdy
pod okno przypadł y wołał na białegłowy y Dobrodzieie, aby ta bar-
dzo nie krzyczała żeto nieprzyiaciele ale P. Jakub Kietlerzewski strzela,
wten czas prawie pod oknami dworskimi postrzelony w nogę lewą, gdy
Kolana aż w krzyżu przy kości Kula przeszła. Alexandra zaś poddanego
Vrodzonego Woyciecha Tymińskiego w podworzu Odwadzaiącego kilka
razy postrzelił. Do tak porobionego okrucieństwa pomięszani cooperato-
res Zbrodni Triumphem zdzielaiąc dotąd wydzwaiąc koc nasta-
wic Dobry tak Odwadzaiącego iako y Matkę iego poiechali do
Kietlerzewa Srzedniego wydertiey Krzyzpatowy, po ktorych
odiezdzie Matki Odwadzaiącego pod niebytność ieo Taradę
postała Szlachetnego Pana Jarskiego Urzędnika y wodnego ta-
każ kudawsky obwdzie wdomu iego aby oglądali Vrzędownie ex
cessy pobicia zdrowy w mnodzey pomięszaniu, popełnione, co gdy
dozwili na aflictacyą Matki Odwadzaiącego, a wtym na po-
wtorne pomięszany Krzyzpat z Compagnyzpatami, pomocnikami lepi się
Varnowawszy y strzelby wzięcy, przybrawszy na głowach wszyscy

przypadli przedtym Karosmą y Zastawszy doosnego Bartomieia Din,
działa Urząd swoy odprawuiące y inszego domu ostawiaiące, y opo,
wiadaiącego że go lapał wszelko towo tąholwiek stało wty mia,
sty, Dawszy Tyrocypat dobywszy broni Ciął sługę tegoż Dworzanego
przez twarz aż nos ziednym pulchrem otpadł, y Dawszem tęż
woszy padł na ziemię, Potym Slachcica tąże chciał przyć bybt
przez gory niewiedł kuczego ninalazszy gorzeniec chciał ko,
niecznie zapalić aż kędrie do dymliwi wprosdy, ale iedna
sta, Opowiedzią odiachał Leto wkrotkim czasie wypełnię de Lá,
ná wąsego spale, de wszystkim y Zabie, przepiekłmi się Leto mi sły
by mi go ná ziemy, y was tąże płacic, á tych porazionych, bo,
stodzianych dlátego teraz niestawia przestare do Het debard,
chody y bodzą się indzy wyliwą. Jakoż tąż przedtym kilka kroc
na stownie się vsiadaiącego nazadzat rozmnożał nápadzrożał.
Grunty dawna do części pomienionego vsiadaiącego należące
y tali podymował. Bor spalony, ná Zipnach nietylko drzew dob
zlotczyni kupił, ale y ze strzednego Nietoczewa y podáni iego tąże
y innym wszelaie, nisdzy gwałtownie. Zastawszy chow dalsio mie,
szą część w Nietoczenie Actorowym na, gwałtownie wyda tąż chłop
skie, iako swoie wyganiaiąc, iako na pola Zgrosone tąż y zbożem posiane
y ná tali pustdziąc dáżyna, skąd Dnistrzenie dobytkow vsiadza
iącego nászęnie, Chwsty, Zdrowie, nietylko ná spolnych gruntach
ale y na własnych vsiadaiącego wycina, y ná swoy pożytek
obraca y insze niezwosne iako przez Tyrocypata tąż y przez pod,
danych iego swoią vsiadaiącą. Jako komory, spichlerz tupią, rozdzie,
rią, że nakoniec noca ná bierzą, ktorych chow dáżną,
nych ná grabiezy wozny, nietylko de niechcia ale y orężem pobłada
dopuszczaiąc wszelaki tryzoli. In quorū fidem testimonium verificationem
wczorayszego dnia dopiero z Piotrkowa do domu swego ná wieczer
dzalość powracony Gwałtu corgnoscendo stanu actionis hucusque
ea ac indubitata sua sibi specialia competentia ac Actoris Illustr. Pleb
Powiatu Mathiae Dyca de Maiori Pułkowo in cōbatiorum possessorum
cord offo speciali statuit ord. Actor Albertus Kurski hic presenti, quipu,
blice

blicè habito secũ altero Nobili dnõ Jacobi hic absenti recognit. Quia Curia tali facta et perpetrata debitè uidenũt et cõspexerũt. quã circa ipsorum violentiã Collecta fuisset p perpetratores uidelicet uulnera inscripta, item in scribis fenestris foramina serturas, etc. diuersa ptionum supellis domũ tabernaculis, vestes pforatas diuersis armoꝝ generis put in ipsa Curia congruens obtulerit et exhibitas, est eidẽ Nobili et Nobilibus, offerens se eo ꝛnõ ord ipsis Principi ac alijs cooperatoribus in loco cõpetenti put de jure uendicit autumũ Talua sibi eidẽ pro ꝛnis melioribus et quarumuis pronarũ circa ipsorũ innationem bonorũ fecerũ ord ipsis Principalibus complicibus existentibus postquã sibi ad notitiã deuenerit inculpationis resecrata, petens hãc suã protestationem in Copia para, ta poni Curiam et Relationi Actis Gestis inseri quod obtinuit.

Subditi de Dąbrowka vulnera.

Veniens pro ad offm et Acta Curiæ Capitanei Castren Lidzeñ Laborios Michael Blazik de villa Dąbrowska conbonstrauit offi Curiæ in corpore suo vulnera infrascripta uidelicet in fistula superiori manus dextræ unum concussum liuidum spatiosum. Item in scapula eidẽ manus concussum liuidum spatiosum. Item in fistulis superiori et inferiori manus sinistræ duo vulnera concussa liuida cum intumefactione eidẽ totius manus. Item in dorso circa spinam vulnus concussum liuidum spatiosum magnum. Item in vertice Capitis concussum Cucumeris magni. Quæ vulnera offs Curiæ uidit debitèq; suscepit. Pro quibus Laboriosos Laurentium Ratay, et Albertum filium ipsius subditos de villa Clocta inculpauit et notios fecit.

Głębocka Plenip: creat.

Comparens pro cora offo et Actis presens Capitan Castren Lidzensibus Generosa Anna de Tylice ol Groń Alberti Głębocki Equitis Calisien secũdi matrimony consors relicta Vidua, huc et Generosa Agatha Zeromiska Groń ol Joannis Zeromiski prioris mariti sui matrimoniali pro ata filia nomine Sara mente et corpore exta. Juri et juridici cuiũ tibi cõpetenti abnuncio, publicè ac p expressa recognit. Quia illa Generosa Alberti Wierzbowski Castellani Montwiensis, Joannis Bartochowski, Petri Drogonier, Alberti Cerski, Joannis Sokiernicki, Stanislai Polecki,

Joannem Nicolaiewski in suos veros et legitimos Plenipotentes ac mandatarios
ad oes gras Cas et actiones suas vniuersas dicendas tam actiue quam pas-
siue cum quibuscunq; pties occone quarumcunq; verb et inuicem coram
quocunq; Judice et officio Reg maiori et minori Consilij ex gradu in gradum inter-
ueniendos facit constituit et ordinat. Plenaria facultate et potestate
omnimoda eisdem Plenipotentibus suis attributa Cas suas quas omnes et
singulas quorumcunq; defendendi jura tutandi in eisdem controuersiis incumbenta
attentandi petendi quaecunq; diudicatas litis de cessatis quietandi, decernendi
in bona sua offerendi eaq; in locum bonorum dandi, alios Plenipotentes
vnum pluresue in locum suum substituendi, et alia ea verba et actus Ple-
nipotentes conuenta munia pagendi. Promittens se id ratum quicquid per eos
Plenipotentes suos tam alterum vel eis substitutum in praemissis omnibus et
singulis Curiis suis atq; eisdem Cnoti Jernicha actui et constituto quod
praefertur gratum habiturum. Harum sua pria recognitione in premissis mediante.

Supstępczynskie ex parte Stostowski pretia Citationis Relatio.

Veniens pria ad offm et Acta potentia Castra Podlac Actis
Regni Cis Ludwici Alberti Podlodowy de Podlac offo hoty, sang exni
pubce recognit. Quia Citationem Authenticam p Judices tribun Petricow
spectantem ex pte et ad instantiam Actis Alberti Stostowski ius plenum
tranfusum ad infrascripta à Cnoti Alberto Rusinowski Actis Castrensibus
Radzieiouien habentis Actorijs, in et cum Actis Stanislao Marcino
et Gaspare Stępczynskie ol Actis Alberti filios in Cagory haredes
debitos eorum omnibus, adultos p se minorennes ut cum assistia tutorum ipsis
de jure nominatis Citatos et adcitatos ad paratam Cam et actionem
ipsis primum p Actis Albertum Krzyłowski ius habens à Religiosis Dnis
IESV Stanislao et Venceslao Krzyłowskich fratribus germanis olim
Stephani Krzyłowski succibus Actis Castri Posnanien eisd Alberto Krzyłowski
parati ipsorum demissi ac p eisd Krzyłowski Actis Alberto Rusinowski itidem
p eisd Rusinowski nomine Actoris tranfussi ad eius petendum et gra-
tiosum in quo Cas eisdem tranfusionibus jus interuenien fieret pendens
indecisa ad paratam vitae Limitationem, terminum eis conservationis
paratique petendi primum in Judicio Castren Lan inchoatum ac tam ex

ui ulmisiony

ti ꝑmissiõ in Judiõ Capli Conalien̄ continuatõ et ꝓducto duab⁹ cũ luce pluc Vadys Triplicatõ ac ipsa Modꝰ ad Tribunal Regij Petricovien̄ interpla, ictq; occoni non solution Simul Septingentoꝝ Flor Polon ꝓ olim parentem ipsoꝝ olim Stybono Kuklinski Lubinij, li Vadio alionꝝ Septingentoꝝ Flor Polon Actio Castr Lan ad obtinendꝫ inscriptõ indeq; Vadij ꝑmilis ad actorem succumbiti sterili decessi, ac in freb germanoꝝ Venceslaꝰ et Stanislaꝰ Dambur ac tadꝫ ꝑ eosdꝫ Venceslaꝰ et Stanislaꝰ Kuklinskie in ꝑtem parentib ipsoꝝ Acta Castren Posnanien translatꝰ ac ꝑ eũ Kuklinskie Alberto Kuczinowski ac ꝑ eosdꝫ Kuczinowski moderno actori itidꝫ Translatꝰ put ꝓcessꝰ inscriptus Translatoria ad quas ꝑsenꝫ Additatio in tabb digiꝑ latiꝫ scribant instituta. Quoriã nõ additatio eadꝫ et ipsa tota Cã obstante Translationi ꝺ est solita fieri effectꝰ ideo ab eodꝫ actore mouꝰ additantur ad ꝑmissa ꝑ quibꝰ eob prius Actor Citauerat, ad videndꝫ et audiendꝫ ipsoꝝ actorum uti jurꝫ quęritorem ad ulteriorem iur gradꝰ procedi, atꝫ additõis sua cũ Copia de ꝑmissis latioꝝ. Quã Scripta ipse Testo Sanctoꝝ hinc Regn anno ꝑsenti ad illã Cagoxy Curiã Citatoꝝ detulit, et in mensa stube ꝑsente Factore borouꝝ ꝑfecit et notificatã reliquit. Deguo nãc fuã ꝑtem fecit retorem.

Sup Ctębocka

ex parte Ctębochi Relatio. ꝓtesta Citationis

Veniens pectoratꝰ ad offm et Acta ꝑsen Capitia Castꝝ Lideꝝ Nobis Regꝰ Glis Dnus Martinꝰ Kuczeꝝ de Izbica offo ꝑsen hanc dotꝝ sang exhꝰ pubce et ꝑ expressã recognr. Quia Citatibꝰ hinc Autentycis Castꝝ Calisien testimonio duab ꝑ Judꝰ Cancell offi Castrꝝ Calisien spectan ex pte et ad instan Gnosi Stanislai Ctębochi et Q. Joannis Otębochi filij et ꝺ Q. Floriani Ctębochi fratrꝰ decessi filis germanis et successoribꝰ hinc actoꝝ in et cons Q. Isabellam Ctębochia filiã unicã ꝺ Q. Alberti Ctębochi Pocillatoꝝ Calisien in Raviczyce Zuchowo alionꝺ borouꝝ habitãtꝝ debꝫ eig gnto ꝺ ipsoꝝ bonoꝝ concernen ad assistẽ vnig patrui ipsig ob decessũ et mortẽ alterig patrui uidte Gnosi

Seraphini Stębocki tribuni Calisien patrui eig qui nuperimè tempo-
re de hac luce decessit ad tutoriã petren ona uidte ois Romanã
Rndi Dñi Alexandri Stębocki Scholastici Gnesnen et Canonici
Plocen tutor naatis et aliorũ tutorũ ipsis de jure incumbentiũ assistẽ
vigore iuris ipsig huiusmõi post eiãd ot S. Floriani Stębocki se-
nioris decessũ fratrem germanũ nõre infrascriptum ipsi seniori ac in ipsũ
denolut p interesse suo respectu aliorũ consuccessorũ Citatam ad
infrascriptum Captum Castren Conjunctũ p ot parentẽ ipsig gradatim ot
fratri actor uel in eventu mortis successoribz eig modo simplicib de-
biti sive Summan pecuniarum Decem Millium et Trecentor Flor Polonic
ad soluendũ sub simili vadio circa Acta Castr Conjunctũ p tempo-
re in instrũne expresso factam nõ soluta. Pro medietate eadẽ ꝙ
satis debiti gitum ad interesse eigd actor spectat et pertinet uidte
Septingentor Sexaginta sex Flor Polon et grossor Viginti ex Summa
viginti tupig expressa huiusmõi rec p ot parentem ipsig nec et eadẽ Citata
uti eig successorem in cuig bona successit mento et onera ferre tenetur
non soluta similiz vadij p interesse eigd actor et Summa correspondẽ
uidte Septingentor Sexaginta sex Flor et grossor Viginti exinde
luiti coniunctim petitura Summa, eidẽ instrũmi ot partis ipsig
in toto satisfaciendi petẽ Citatur Actor ipse hui cui Copia de
praesis latiori. Vnam quid ad satisfaciendi p cõdemnatiõ Curiæ
Trib quinta arte festi Sti Bartholomei pre post in Anno
Millmo Sexcmo Viginti Octavo. Alterã nõ p vadij triplicat
editat Trib secunda arte festi Sctæ Margaretæ Virginis pre
Ptenta Citata ad villã Racięcice de Cuiã Citata tẽpestiue de-
tulit, et in Mensa stubæ Presente familia domus Citatj posuit et notificauit.

Strzyński Plenip: Creat.

Comparens praenotatus Actor ois et Actor pte Caj Castr Lubelj Actis
Alberty Strzyski ot Alexij filij, sang meũ et corporis exnis. Dni et
judicij cuius sibi cõpetẽs abrenũdo, pubce et p expressũ renogat. Quia
ille Orlis Paulus Katowski, Jacobũ Strzyski filiũ suũ in suos usus
et usus

et ltmos Plenipotentes ac mandatarios ad oes gnlis Caas et acti-
ones suas Judrias tam actiuas quam passiuas cum quibusuis personis occasione qua-
rumcumque rerum et iniuriarum coram quorum Judro et offo Reg Terri et
Castren ex quarum iuri instantia interuenientes facit constituit
et ordinat. Plenaria facultate et potestate omnimoda eisdem attri-
buta Caas suas promouendi defendendi iure tutam iustam attentandi
alios Plenipotentes in locum suum substituendi. Promittendi se id totum
quidquid per prefatos Plenipotentes suos siue alterutrum eorum uel eis
substitutis in prefatis Causis suis actum et constitutum fuerit pro
rato et grato suscepturum. Personali sua recognitione in premissis mediante.

Frá Quarta ante Fe-
stum Sctae Agnetis Virginis. proxa Anno Dni. Millmo Sextmo Quadragesimo.

Proclamaó Capitis Pastor Kiełczewskiego.

Veniens pro ad offm et Acta presentis Capitalia Castr Pridem Mtis Reg
Glis Prouidus Mathias Dusza de iure Pudłowo offo presentis notus sanus exnus
publice recognit. Quia ille ad offosam requisitionem Gnosi Joannis Kiełczew-
ski et Gnosi Petri Kiełczewski Thesaurarij Calisien filij habitis secum
Nobilibus Joanne Tanski, et Gregorio Osinski hic absentem circa tam in-
frasptam exntibus die Dnico proxe pttos coniunctim pro fuerunt in oppido Grze-
gorzew circa sepulturam Laboriosi Alberti pastoris pecudum subditi eiusdem
Kiełczewski in cuius corpore examini uidit debiteque conspexit per fronte
Vulnus sectum Cruentum enorme profundum lethale per G. Jacobum Kiełczew-
ski illatum, à quo vulnere idem pastor uitam cum morte commutauit, quod
quidem corpus exangue modo premisso interemptum idem Mtis in presentia su-
prasptorum Nobilium in Cemeterio Ecclae Parochialis Grzegorzewien
ter et ultra iuris formam vicibus quatuor publicauit proclamauit et
ad debitam omnium notitiam deduxit Causamque et culpam interemptionis
eiusdem Laboriosi Alberti Pastoris Gnoso Jacobo Kiełczewski dedit.
De quo hanc suam pro fecit relationem.

Proclamaó Capitis alterius subditi Kiełczewskiego.

Veniens ꝓh ad offm et Acta Gren Capla Casti Lvdeci M. Reg Plis
Ouidy Matthiasꝰ Busta de iord Ludzowo, offo Gnati hoty, sang exnb pubce
recognt. Quia illi ad offsam requisitam p. Joannis Nietczewski ol Swoj
Petri Thesaurarij Calisien filij, habit secm decobilibz Joannis Zarski,
et Gregorio Osinghi hic absentibz circa tm infrascm existentibz die he,
terna comisset ꝓh fusnit in oppido Gdegordzin circa sepulturam Laborio
Bartholomei subditj famuli eigm Nietczewskij p Gnm Jacobm Nietczewski
p inflictionem ipsi vulnis lethalis p pedem hinistrum infra genu ex ictu
bombardæ illati interempti, quod vulnus idm Plis in presentia comm de,
bilium vidit debitæ ꝑs cognovit, et Gfatus corpus exanimis eigm Laborio Bar,
tholomei in Cimiterio Ecclie Parochialis Gdegordzien circa sepultu,
ram ter et ultra inm formam decibz quatuor inculpando eidm P. Jacobm
Nietczewski et nominando interfectorem ipsius publicavit polamavit et ad
debitam omnium deduxit notitiam. De quo hdc Inm fieri fecit relationem.

Fra secunda post Festum Scte Agnetis Virginis
et Martyris prox Anno Dñi. Millmo Sexcentesimo Quadragesimo.

Sup Bilinska ex parte Rosmeckich p Castan Baronem ponit Citationis **Relatio**

Veniens ꝓh ad offm et Acta Gren Capla Casti Lvdeci Plis Plis
Ouidy Albertus Lvdelbosky de Lvdelbosy offo hoty sang exnt publice re,
cognt. Quia Citones binas p nras Tribun Petricon spectan terminum in se
à prima hui recte in duabz Septimanis aut tdc dd et quad Cad Gnas
ex ngro pubco Causarum officij, ad iudicatum incidet ꝓh et proterue
comparendi continentem. Ex instantia Nobilium Agnetis Brzezinska
et Plis Simonis Rosmeckii consortis relictæ vijduæ in villa Rogo,
zelli Dnm Reformationis et Nonjtalit tm Laurentij et Stanislai fi,
liorum et Plis Simonis Rosmeckii nec non et Joannis Rosmeckij et Alber
ti filij ex fre germanis procreati in villa Rogozlii tertiæ suarum hæredum
et successorum Ternorum Actorum in et cm Mgcum Ladislaum in Bylicz
kowolii Capreum Lvdeci Vexilliferum iorem Syndy Cad infrascti
Judicem, ex eadm offo Capreatis ipsius, et Plem Zophiam Rosmeckia
et Simonis filiam, Plis Floriani Bilinskii consortem Ternam uti eiusdm
Capæi partem adhærentem. Qui Actores adulti ꝑse nirosumnes nó

ti qui

si qui tutoria indigent cū tutorū ipsis de iure incūbēt authoritate et assistā, ipsū quoq; Zophiā cū assistū manū iptis postgā ipsis ad notitiā deuenit de quadā pena Baronis ex importuna instā Instigatoris Capitaneatis Castri Pzedeć et iptis Zophiā Rosnierska partis eigd Caprei adhaerentib detorū sup se in Iudio tribū Petricou obtenta et publicata idq; orcōs quasi non totius Sudā Ducentorum Flor Polon ex Sudā Origi Quadringentor Flor Polon quantū ad interesse iptis spectat et Simonis Rosnierski parentem iptor Actt Castren Pzedeć inscripta citari ad uidend et audiēd eādē penā Baronis cū publicōne totū antecedēn et subsequēn processu Iudiciario in remedys et Decret Iudū tribū tolli vastari nullitatibq vitio subiici ceteraq in talibq fieri solita pagi et sentaij acts citationibq eigd de ipsis lationibq extribus. Vnam quid cop Caprēum Pzedeć tra deducta pēd Cta in Cancellaria Pzedeć ptente Vicedno posuit. Alteram cop partem adharen eop dje ad uillam Chrzstowo detulit, et in domo residentis eigd citatis ptente ipsamet Citata posuit et notificatū reliquit. Circa quas retones Mlis supscripti Mlis Laurentij Rosnierski actor castādē suo et aliorum comparticipū suū minorennū nomine pū cōparuit, et eadē citationes cū scitu et voluntate sua extraditas esse attestat et quas sua ptonali recognōne approbauit et approbat ptentibus.

Sup Rosnierscki ex parte Soslowski & Cassan Baron pretensionū Relatio.

Veniens pū ad offm et Acta Curiā Castri Pzedeć Mlis Regni Mlis Dominis Alberto Pzedborny, de Pzedecz offis hoty tang existens pubcē recognt. Quia citatores binas p Iudū tribuū Petricou spe citan terminū in se à pdns sui recte in duabo Septiman aut tunc di et quas Cad Cta ex regno pubcō Cautū officij ad iudicādū incidēt pū et peremptorie cōparendi continentē. Ex instan Mlis Mathiā Soslowski actor in et cop Magnum Pzemysland in Pzhi Bylowoski Caprēum Pzedeć Cad infratptis iudicem, ex eod offo Caprecky ipsis et Mlem Stanislaū Rosnierski uti partem adhaerentem de bon ipsor generaliter omnib citatis ideō. Postquā ipti actori ad notitiā deuenit Baronem

quandam cū publicōne ex importuna instan̄ Instigiis Capl̄is Castr̄ Przedec̄
et ipsius partis adhærentis delōne sup̄ ipso Actore in Iudio Tribunalitio
Petricou̅ occōne nō solōnis Sūmæ Quinquaginta Sex Flor̄ Polon̄ eidē
Rozniecki Actis Castr̄ Przedec̄ inscriptæ p̄ducta et obtenta ad
uidend̄ et audiend̄ eād̄ pœnā Bannōnis cū publicōne totoq̄ antece,
denti et subsequen̄ p̄cessu Iudrio tolli cassari nullitatq̄ vitio
subijci, cæteraq̄ in talibus fieri solita p̄agi et sententiari als Citōnibus
eisd̄ de p̄missis Cationibus. Vnam con̄ Capneum Przedec̄ frā secūda
p̄xē p̄ttā in Cancellaria Przedec̄ p̄sente Vice Capneō posuit. Alterā
con̄ partem adhærentem eod̄ die ad uillā Gogoly detulit, et in Casa
Citatæ partis p̄sente ipso Citato posuit et notificatā reliquit.
Circa quam relōnem sup̄sp̄tus Actor cassādæ p̄ltr comparuit, easd̄q̄
Citōnes cū scitu et volūtate sua extraditas esse attestatus est,
quas sua p̄ti recognōne appbauit appbatq̄ præsentibus.

Bilinska Plenip: creat.

Comparens p̄ltr corā offō et Actis præsen̄ Cap̄ Castr̄ Przedecen̄
Nlis Sophia Rozniecka ol̄ Simon̄ filia, Nlis Floriani Bilinski
consors ltmā, cū p̄sonali assistā eiusd̄ mariti sui uti tutor̄ cōiug̃,
sana mente et corpore exn̄s. Iuri et iurdōni cuiū sibi cōpeten̄ abre,
nūdo, pubcē ac p̄ expressū recognt̄. Quia Nles Albertū Brodyn
ski, Albertū Slostowski in suos veros et ltmos Plenipotentes
ac mandatarios ad oēs gnlī Caās et actiōn suas Iudriās tam
actiuas qm̄ passiuas, cū quibusū p̄sonē occōne quarūcūq̄ rer̄ et iniuriar̄
corā quou̅ Iudio et offō Regni maior̄ et nōris subsellij ex quaū
iur̄ instan̄ interuenientes facit constituit et ordinat. Plenar̄ facul,
tate et potestate omnimoda eisd̄ attributa Caās suas p̄mouen̄ de,
fenden̄ iure tutan̄ in eisd̄ controuerten̄ iurtā attentan̄, alios Ple,
nipotentes in locū suū substituen̄. Promitten̄ se id̄ totū quidquid
p̄ p̄fatos Plenipotentes suos in p̄missis omnibus et singulis Causis suis actū
et cōstitutū fuerit p̄ rato et grato susceptura. Person̄ recognōne in p̄missis mediāte.

Rozniecki Plenip: instituit.

Cōparens

Comparuit ꝑ se coram offo et dicto ꝑsde Capitaneo Castri Przedecen dicto Stanislao Rosnieckim, sang mate et corpori suo. Iuri et iurisdicioni cuius sibi competen abrenuntiando, subiecit ac ꝑ expressum recognouit. Cuia ille dicto Stanislao Wawrzyncum Drozynski Florianum Bilinski in suos veros et legios Plenipotentes ac mandatarios ad oes gtas Caas et actiones suas videlicet tam actiuas quam passiuas cum quibuscumque personis occasione quarumcumque rerum et iniuriarum coram quovis Iudice et officio Regni Maioris et minoris tribunalis, ex quauis iuris instantia interuenientes fecit constituit et ordinat. Dando facultatem et potestatem omnimodam eisdem attributa Caas suas quomodolibet defendendi jura earundem in eisdem controuersiis iuxta attentandi alios Plenipotentes in locum suum substituendi Promittendo se id totum quicquid ꝑ ipsos Plenipotentes suos in premissis omnibus et singulis causis suis actum et constitutum fuerit ꝑ grato et grato habiturum. Renuncians renunciationi in premissis mediante.

Sabbato post Festum

Conuersionis Sancti Pauli Apti, prout Anno Dni. Millesimo Sexto Quadragesimo.

Buszkowski Plenipotens.

Comparuit ꝑ se coram offo et dicto ꝑsde Capitaneo Castri Podlodecen Groski Stanislao Lipski, sang meo et corpori suo. Iuri et jurisdicioni cuius sibi competenti abrenuncio, subiecit et ꝑ expressum recognouit. Cuia Groskum Lucam Buszkowski in suos veros et legios Plenipotentes ac mandatarios ad oes gtas Caas et actiones suas videlicet tam actiuas quam passiuas cum quibuscumque personis occasione quarumcumque rerum et iniuriarum coram quovis Iudice et officio Regni Terrij et Castrensij ꝑcipue vero ad Castra ad dictum Castrense Podlodecen Groski Georgio Stembocki vone Laborowski Zophiae de villa Dąbrowka ad villam Klonowka pertinentem et quod eidem Stembocki pertinet ac arrestata institutam facit constituit et ordinat. Plenaria facultate et potestate omnimoda eidem Plenipotenti suo attributa Caas suas gtas oes et singulas quomodolibet defendendi jura earundem iuxta attentandi, petendi Iudicialiter suas deliuari quietari, defugitiuam eandem Zophiam obexta domum ipsius ꝑfati Stembocki nomine suo recognoscendi quietam et alia omnia vero et legios Plenipotentes concernentia munia pagendi. Promittendo se id totum quicquid ꝑ ipsos Plenipotentes suos in premissis

omnibus actum et constitutum fuerit pro rato et grato suscepturum.
Hac sua pro recognitione in Premissis mediante.

Actum in Castro Przedec.

in Terminis Querelarum seu Causarum officij Judicijs Capitis Castrensis Przedecensis Fra Secunda ante Festum Purificationis Beatae Virginis Mariae. proxima Anno Dni. Millesimo Sextmo Quadragesimo. Per Gnosos Thomam Glowinski Judicem, Danielem Bilinski Nrium Castrensem Przedecensem celebratis et continuatis. Praesentibus Gnosis et Nobilibus Joanne Rysinski Nrio Terri Brestensis Gasparo Sczawinski, Petro Tymiszewski Judice Castrensis Covaliensis, Nicolao Raciborski, Joanne Skarbek, Martino Stepczynski et alijs plurimis fide et honore dignis viris ad moderna Juditia congregatis, nec non Mtis Gli Regni Provido Alberto Przedbozny de Przedecz ad proclamanda eadem Juditia toti Nobilitati addito et deputato.

Grabska in paena 14. Marc.

Super Citationem literalem Castrensis Capitanei Przedecensis tenoris talis. Premyslaus in Byki Bykowski Capnei Przedec. Vexillifer ior Syradensis Tibi Gnosae Helenae Sierakowska Gnosi Samuelis Grabski Capnei Brestensis consorti ltmae et Gnosi Lucae de Bogusławice Sierakowski prius Crusficien posthac tandem Landensi Castellani filiae et Successrici ltmae de bonis tuis gnlis omnibus mobus et immobus summisque Pecuniar habitis et habendis vigore Regio et Nra Capli authoritate Mdus ut coram Judro offi mi Capnealis Castrensis Przedec. in Judijs Causarum officij eiusdem Fra Secunda in Crastino Festi Circumcisionis Dni proxima in Cro Przedec. vel his deficien proxe in eodem Cro celebrandis pro et pmptè copas. Ad instm Gnosi Stanislai Kowalski ius quaesitum Actis Castrensis Bydgostiensis ad infrasptam à Religiosa et Deodicata Catharina Orzelska Virgine Moniali Conventus Bydgostien filia et Gnosi Sigismundi Orzelski filij olim Suentoslai Orzelski Capnei Radzieiow nepotis ex fratre germano Gnosae vo

olim

olim Catharina Ordelska pfati et Npú Castellani Landen parente
ipsig secundam nuptiam consortis sterilis demortua suo interesse
hucusque tenu habentib. Qui te vigore jur eidg sui Landfusoñ
ord assisiá pfati mariti tui ulti tutoñ coniugalis. mandi Decreto
Tibllio Petricoñ nom intrasplm tuñ te lato Citat p pena qua
tuordecem Marcaru Poloñ p te ad actorum ubi jur quesitorem
hucusque ibidem. Quia tu contravenien eidem Decreto Tibllio
Petricoñ quo tibi primitio erat ut Sdmá Duum Millium flor
Poloñ p interesse tuo eidg Registro Ordelska pse pfatam
et Grosam Catharinam Ordelska amitam ipsig sterilis demortua
eadg Ordelska jus natalis hucusq eig p interesse ord panis ad
judicatis exolueres, uel Intronam in bona tua presu cam ordinata
admitteres, quá non debebas sub pena quatuordecem Marcaru
Poloñ denegare, put Dctm pfatum Tibllium Petricoñ pmissa latius
in se complectitur. Cui tu Dctó contravenien rec taxam mea appo
sitam formidando Sdmá eadg nó reposuisti nec Intronam in bona
tua eidg actorum ubi jur quesitorum jux regnum eigd Dctí admisisti.
Per quod pena pfatá quatuordecem Marcaru Poloñ ad a
ctorem ubi jus quesitorum incubuisti ulteriusmg rigorem jur in te
traxisti. Quá tuñ te decemi aliagz solita statuj his visura au
ditura et pmissis in terno latiusg dndo et ordinè in jura. Dat
in Cró Lidebrech fria Tertia post festum Sctæ Agnetis. pnó
Anno Dñi. Millmo Sextano Quadragesimo. In termino hodierno ex
pmissa Citóis incidem pdatg Actor pdictá Citatá juratá ad Sdm offm
pnó Castm Castrem Lidebrech pdlm Regm Slem Prussig Albertum Lidebo,
mum de Lidebrech, jux ius forman acclamari pourauit. Quel quidg Citata exns
ad Sdm pnó de ius forma clamata jurí et terno pcedi nó pauit jmó putid
ex retorno status eigd Sdm consulit. Conq exticit. Proiñ in talem ipsig Contu,
mam, Sdm offm Cri juri comuni affectomig accorem partis inducendo
tuñ eadg Citata bonag eig omnibg pnó pfatam quatuordecem Marcaru
Poloñ decreuit atgz ipsi Actori adiudicauit. Atgz in vim ulteriois
execomis hoc ig Sdm offm pmissis eidg actori addidit et deputauit
pmissisq addit et deputat Mum Slem Regem gmodog et Sales duos
quos et quos tibi haberi et conducere poterit, et quandocug voluerit ad
Inremittendg ipsi in bona pdicta Citata omnia ubiñ consista in forma et processu

Cuá Cstantis ondrata vdyż in lucris fluor sup eadẽ Citata bondż eig óibꝫ ac pœna
prefata quatuordecem Marcaꝝ Polon corá Judicio offij Cstantis irrecꝰ petut
et obtentꝫ. Quá Intronꝫ eadẽ Citata invicta tá p se quá p quabꝫ
psonab nó debet denegari sub vadyż supplicatꝫ vadio pfato lucroꝫ et
fluor in triplo correspondẽ p dictó offij Cstis vallatis et interpositis.
Casu uó contrarium in aliquo dcto protestá extúc eidꝫ Actori veser,
uatur ulterior processꝰ contra eádꝫ Citatá debito iur ordinis occónis p,
missorꝫ continuandus et determinandus dcti pfati Vigori. Et hic in
continẽ corád eodꝫ Judicio offij Cstantꝫ p se stantes Illis Reꝫ Clis Lu,
cidꝫ Albertꝫ Cydzbosny de Cydzeco offo Cstis hodꝫ et Clis Valentijnꝫ
Dobrowski, alꝫs Albertꝫ Kęczerski, sani p oiá extes, publicè convodi,
terꝫ recognár. Quia illi ad offrdm requisitm supscpti Actꝫ Gnósti sta,
nislai Kowalski frá secúdá ante Festũ Sctæ Ignatij Virginꝫ et Mar,
tyrꝫ pxé Cstá anno Cstẽ coniuncte fuerũt in villa Bogustawice Curia su,
prascripta Citatá ibidꝫ sita, alꝫs illic modo Cmisꝰ extes vigore dcti
Juris Leticovien in Cá suprascripta platj, eádꝫ actorum in Cstata bona
villa Bogustawice iuxt latorum eigdꝫ Decreti Juris Leticoꝝ judꝫ cónis
forman offrè Intromittebant, verũ eádꝫ Intronꝫ Factrix bonoꝝ Citatꝰ
denegauit, nec eá admisit. Postquam Intronꝫ tali pactá et expeditá
a corád offo et Actꝫ Cstꝫ idꝫ supscptꝫ Illis pfatis stantꝫ, tang p oiá extes publi,
cè ac p expressá recognt. Quia Citatorum literalium p pœna quatuordecẽ
Marcaꝝ autenticè editá frá sexta post festũ Conuersionꝫ Sctꝰ Pauli Apti
pxé Cstita ad villá Bogustawice Curiá Citatꝰ detulit, et in duas Stubas
præfatæ Factricis bonoꝝ posuit et notificatá reliquit. De quo hác suam
psonalem fecit relatam.

Supogorze lewskie ex parte Stanoszewski Astitio.

Up Citatorum literalium Castꝫ Cap Pzedeć tenoꝫ talis. Kamyslay in Dyli
Dyhowski Capnus Pzedecẽ Vexillifer ibidẽ Cyrad. Vobis Dobilibꝰ Dapi
et Valentino Ogorzelewskim fratribꝰ germanis et Alis Venceslai
Ogorzelewski Alijs et huiusmodi bonis de bonis vris hæreditꝫ obligatoꝝ
motꝰ jmmobꝫ bonisꝫ quibꝰd pcessꝫ habit et habend vigore Re,
gijs et má Capli authoꝝ Alijs, ut corád Judicio offijj mi Capitanei Castri
Pzedecẽ in Judijs Causar offijj eigdꝫ Frá secúda in Castrino Festi
Circudicisionꝫ Dñi pxd in cio Pzedecẽ uel his deficiẽ pxé in eodem

Castro

Castro celebrand ph et ponte expatib. Ad instm Dñis Thome Sla-
wossewski actor. Qui nos vigore iur sui cessi seu transfusi sibi
à Dño Paulo Jankowski ad infrascr seruicia Citat et cõdtat ats Dñi
positida ad soluend et satisfaciend sibi p hiis omnib p quibz nos in
exe Cteritis dñys Causaru officij, Castr Lidedec in suis Luris p
toto Jure condemnt, jux sua Citatoria prima qua nos Citauer et nõc
conuictat ipse et ad instantiam Castren Lidedec debitores p hiis
expss et Dñi Venceslaw Ogorzelewsky procur suor eid Dño Paulo
Jankowski à quo id actor iur transfusu habet hic Dñus Dnicen,
tom Dñus Polon sub vadio simili ad soluend faciend et recognitan,
mediante qua submisit se id Dñis et Venceslao Ogorzelewski pater
vester eid Jankowski Dñus pfatus p tepus certo quid id Ctus soluer.
Cui instantiam tã ut pfatus pater vr m vtris exns eid Jankowski,
quã et vos rec pfato Jankowski rec eid Actori vti jur qualitercy
in cuig bona hereditaria poluistis, nec inhuendo postea Curatis. Per
quod Vadium Ducentorum Dñus Polon ad actorem succubuistis bo
quo nihilom ut Dñus expatim debiti debitis et poluatis Citaminist
ad Comissa Dñi exitus et p cõdemnat Juris satisfactum. Datum
in Castro Lidedecen Dñi Sexta post Festum Sti Thome Apostoli
pxi Anno Dñi. Millmo Sexto. Nigmo Octavo. Interus hodiernus ex
presentia Concitatoris incidens ad Instantiam offi Pris Capli Castr Lided
p Dñum Regem Gland Ludwig Albertum Lidedbosky de Lidedec iuxta
jur formam Clamatos nõ tã comparatem jur prut id ex relatu
Dñis eigd Judio constitit Contumaceb existentem in dicto tem,
mino satisfactionis Concitatoris condemnat et terminum satisfactio,
nis sup ipsis Ctus obtinuit. Postquã quid Dñus termini hodie
Comissi Dñus offi Pris jurium cõi assessoris actoreb partibus
hereditatem eid addixit et Deputauit Ostendq addit et deputat Dñus
Rex Gland quidq et Dñi duos quos et quos sibi id Actor habere
poterit et quidcunq volue ad intromittend ipsum in bona quidcunq Ci,
tatorum omnia vbicunq cõstituta inventa et presentia Cas Catib onerata
id in lucris fructus sibi eisd Citatis bonis exnt vbicunq cõstitutis
presentis occasione Comissi dicti Judicatis et obtenti. Quid Interim

jdq Citati inuicti tã ꝙ se quã ꝙ quabꝫ psonab nõ debent done,
gare sub vadijs triplicatis ꝙ nudꝫ offs Gseral vallatis et interpositis
Casu nõ contrauention in aliquo dcõ prestari exhic nudꝫ ꝙs
ꝙte ipõ exnũc Caãm hãc et actionẽ ꝙsentem cũ toto ipõ effu aspar
tibꝫ ipõis ad Dnam Caprarum loci hui eiq offs Castr Castr sub cuig
judõis bora ꝙfatorũ Citatorũ comstitut ꝙ alteriori et finali exe,
cõne in ꝙmissis fienda et determinanda remisit et ꝓtibꝫ remittit De
creto suo Judicjali in ꝙmissis mediãte, et hia subiũ cord eod Judio
officij ꝙsente ꝓd stanã Actis Reg Chis Dominj Mathiae Zyblij de
ivõ Zalie, offs Notg, sang exãt pubce recognit se Citatum hijsdẽ
Copiã Frã Lexta post Festũ Scti Thome Apli in vno pxẽ ꝓtõ
ad villã Ogorzelow detulisse, et in Curia Citatorũ ibiq hta in manꝰ
Ltibꝰ ꝙsone familia dõmꝫ posuisse et notificasse de forma iurib.

Jarochowska Conx.

Gnõsi Mathias Alexander Jarochowski et Marianna de Rudnicki cõ,
jugeb lemũ ius plenũ translatus ad infrascriptum Nũman á Actr Zophiam
Gordyńska matre sua et Actis Joannis Zyskowski consorte relicta vidua
Actrũ Cases Ridedecem habentes Actores, Actrix Helisabeth Zyskowska
Actis Nicolai Jarochowski consortem Ltmam, et Actis Martini Zysko,
wski et Joannis filij sororem germanã et succesricẽ Ltmam, Mariannam quiq
cum sui, ipsam quoq Jarochowska cũ ipsig maritorũ assistã vigore juris
eigd translatorij debitũ ipsig gntr ôby nõby et imanoby suõrũ qui,
bgũ pecuniã habitr et habend Citatam ad infrascriptum Castr Ridedecẽ
mediante qua mis cũ suorũnby ꝙfatg, et Actis Martino Zyskow,
ski frater ipsig Actr Zophiã de Gordyn Zyskowska matri suã
debitũ suis gntr ôby submisit se et inscripsit Nũmã Centũ Flor
Polon ꝙ tẽpore in inscriptas eadẽ expresse ꝓfiteri. Cui inscriptõi ipse cõ,
trauenendo, nec vadiũ in ea apponitr comittendo Nũmã ꝙfatam
adhuc in viuis exãt eiq matri suã nõ ꝓfuit, nec ipsa uti succe,
strix Ltmã fratris sui, nec ꝙfatã matri suã, nec nõnnis actoribꝰ
uti jus quæsitoby mediãte ꝙfatã Nũmã Tempe Quinquaginta
Flor Polon ꝙ forte et intercẽ ipsig erga eãdẽ actricẽ bonam suã ipsã
concernentem ꝓfuit. Quo facto vadiũ Quinquaginta Flor Polon

ad actorꝰ

ad actores succubuit. Ex quo et p̃ medietatẽ sũmæ eigd Principis
conuictim psoluenda Citatur ats Citõis hua cũ Copia de Comissis latioris.
Ad Iudic offij Capitis Capl Castri Rdeciẽ p Illust Regẽ Stãd
Comitẽ Albertũ Lzedzbzny de Lzedzce iuxta iur formam clama
tũ nõ tñ cõparentem, imõ put in ex ratõne Mdti eigd Iudic constitit
Contumacem existentem, ex adiõne eigd Iudicij Capitis in pena Contu
facie Iudicialiter condemnauerunt.

Sierak Conowski et Raciborski Liberi.

In Cãd et artibus Iudiũ primũ cor̃ Iudic officij Capitis Capl Castri
Rdeciẽ, tũc ex vi et actu nodnis à Deũ Capitis officij cor̃ Iudic hu
bunalitio Petricou deuenti et mota inter Generos Zatpand de Zdzarinski
Actorem ab vna, et Vladislaũ Zerakowski et Moci Martini Zeralow
ski Castellani Inouladensis Caprei Rdeciẽ filiũ in villa Mchowsko
alibiq; bonor̃ ipsiq; hactenus nec nõ Nicolaũ Raciborski et alios quor̃
eigd villa Mchowsko possessores de bõ ipsor̃ vtb parte ab altera Citatos
inhærẽ Constõibz Regni potissimũ nõ Constõij Anni Millũi quingẽ
tesimi Nonagesimi Tertij, p̃ pena Quatuordecem Marcar̃ Polon
p̃ eos ad actorem succubita ideo. quia ipsi Intrõsm cõ pacifica
possõe in bona sua villa Mchowsko p̃ cessu Cãd Comitis ozerata p̃dicti
Regẽ Stãd et dnor̃ Nobilium Ordinũ Capitis Castri Rdeciẽ affectasse
et hoc in Cãd ipsis p̃ eisd actorem p̃ pena Duplici quatuordecẽ
Marcar̃ Polon occõne p ipsos nõ extraditionis Laboriosi Equitis Vla
dislai hubiti de villa Strosze eigd actoris ppij et hæditij, natiui vna
cũ vxore puerisq; peconibz pecudibz, ac tota suppellectili domor̃ ad villa
ipsor̃ Mchowsko profugi vti pnõe vagabundi cõmorantis ad villam
ipsor̃ Comitis hactenus receptionẽ eisd nõ restitutionẽ imõ per se adhocq;
tempus detentionẽ nec actori Comiti restitutionẽ, eisdq; pœnæ Du
plicis quatuordecem Marcar̃ Polon succubitionẽ inibitam, tenuit p̃sub
missas p̃tas suas denegauerũt et nõ admiserũt, quo facto p̃dicti
Quatuordecẽ Marcar̃ Polon ad actorẽ succubuerũt. Ex qua hac
ipsis bodq; cor̃ eisdẽ decernenda ac ut eisd subditi p̃ quos res est
actori restituant Citantur Citõis ipsa ac decreto Libelli Petricouien
ex quo p̃fix incidit termin de Comissis latiori existentis. Judicium illud

Ordinarij Ple Tribu Regni Petricou controuersijs partiu exauditis pauti, by yssd in Cá presenti experiri demándaubrat, tamq; expletiby interse par, tiby eo attento Quoniá Citata par6 ꝓposterá exceptionú soy interbat et ꝓcessú ꝓ iurisd dilnebat ideo retractato Dcto ꝓsen Cassú Lidedeé eiq; Citatá parti in Cá ꝓsenti directé ruderé demandaubrat. Indirecta ró responsione decernebrat, quatenq; eadq; Citata par ou duoby testibus habilibq; hinc in primis et primis Causaru officij Judijs ꝓbatibq; Capitaú Cassq; Lidedeé poste elapsab ab actu Dcti per deputanab in Cró Ple, decerá ꝓq; et primq; celebrandijs medio corporali iurisd euadat in eam juri rotha. Quia ib hubity exrtd impossibaty á tá bagabundy ad hud hubitá possessatan hæreditá et natiuá libertá ꝓ matrimoniú descendit et exiá ad restitutioné á tenetur nlc pená incurrisse put Citatur Deo omni potenti ita ipsá ou testibq; eiq; adjunáte, ato put Dcá ꝓfatá Comissa in te fuisq; complecteitur. Interá itaq; hodiernú vigore eiq; Dcti Tribú Petricou terminij in diá hodiernú ltrè cadeá et pulsiery partibq; ipsis Actorib et Citatis ꝓb coram Judio officij ꝓsenty comparentibus et dicty controuertentibq; quand Contrijs Judú officij Cás Capis Cassq; Lidedeé exauditis. Quoniá par6 Citata offert se iurasse in instanti tale faciendo eiq; Dcto Tribú Petricou prestare uelle pinde ad effectú eiq; Illis Regq; Pleú Ludwig Albertú Lidedorny, Judio officij assistentem ad prædicand iuramenti rotha in Dcto Tribú Petricou expressam addidit. Quantum autem attinet Grosti Wladislaú Sierakowski unú ex Citatis quoniá ꝓ par, tem actorib ipsi est indultú pinde Judú officij Grs eiq; á Citatione et Cá libeá prædicanit, prædicatq; Dcti ꝓsenti vigore. Quantú ú attinet Grosti Nicolaú Racibordzki alteri Citatú eiq; Illis Regq; Illis Ludwig Albertq; Lidedorny de Lidedeé ad prædicandú itiq; iuramenti rotha in Dcto Tribú expressá ꝓ officij Grs additur. Quod iuramentú quoniá parte actorea attentate ꝓstitit: Ideo Judicium officij Grs eiq; á Citatione et Cá libeá et absolutú prædicanit, prædicatq; Decreti ꝓsentis vigore.

Stuszkow sliego nomine Grosti Zlobnicka Manifestatio.

Ad officú et Acta Curiæ Cás Castri Lidzy pro tempore Illis Ste, phano Stuszkowski solennem diligentiá manifestando se se officij Judú nomine Grosti Catharinæ de Sieriersko Grosti Hyeronimi Zlobnicki

consortis ltis in eo uille. Quia parata erat Summa Septingentor Quin-
quaginta Quinq; Flor Polon ipsi de bon uille Dzierz maior p sorte
et interesse Groń ot Adami Kierzierski fratris ipsius germani hereditis
tis et pertinentiis ab qua Summa p annis Viginti duobus retentis et ipsi
Octo Fabio Petricon àquibuslibet Certis Flor p Octo Flor Polonis
solutis et persolutis adiudicata à succonibus ot Groń Georgij Kretkowski jux
ta scripta Deborum binorum Tribunalitiorum Petricon eo nas latorum Lua
re ac percipere Verum quoniam ad reponendas Summas dotis et pertinen
tium non comparet fiat de hac diligens, ipsorum negligens ac de contrau
tione Octonis citatorum, succubitionisq; vadionis iterat atq; iterat solenn petur.

Bogolomskie Manifestatio.

Acta et Acta Coram Capitalia Castri Pilzensis personaliter veniens
Dnus Stanislaus Bogolomski Plenipotens Actricis presentibus à Illustr et
Magco Andrea à Kretkow Kretkowski Palatino Brestensi patruo et tu
tore naturali succonis ot Groń Georgij Kretkowski minorenni circa re
clamationem Judicium Castri Pilzensis die hodierna celebratorum
et continuatorum solennem diligentiam fecit in eo. Quia parata erat
Summa Septingentor Quinquaginta Quinq; Flor Polon Groń Catha
rina de Kierzierskie Groń Hieronimi Slobnicki consorti de bonis
villis Dzierzno cum curis dotis pertinentiis nec non et pertinentiis ab qua
Summa p annis Viginti duobus retentis à quibuslibet Certis Florenis
p Octo Flor Polon nas succorum Groń ot Georgij Kretkowski
reponere et relinquere. Verum quoniam ad recipiendum eas Summas dotis
et pertinentium ipsamet Slobnicka cum hactenus mariti sui ad quietatis
de Summa precepta et ad transcendendum jura sua in bonis effatis Dzie
rzno ipsi ipsius sententias non adesse, fiat de hac diligentia iterat atq; iterat
petitum, et hanc manifestationem protestatem facit.

Bielicki vulneratus.

Acta et Acta Coram Capitalia Castri Pilzensis personaliter veniens Actis
Andreas Bielicki conquestus est quod existenti sup cubitum manus
sinistra ulna concussis et manifactis lubricibus. Et in medio articulo

dipiti indicis ... manu sinistra detrusionem panni rubri ad Zguirie
Jud Gestrauit eum Jud colore albi in quo ostia Grab Vulny secrit
Cruentis oblongis hue raues Conspexit. Drugich vulnirby sibiet
Gfato eius illatis Dekan Stanislaw Drosdynski inculpauit et noxis
Feoit - asseruitq; eadem vulnera sibi in villa Dziewczopole maior Lab,
batho przed Gto officiocati via publica libera p eadem villa absq;
omni Cad pendy Drosdynski illata et inflicta esse. Drugich con ipsos
solum pertinatur.

Oblata Regestri rerum mobilium p Gasiorowski.

Ad ostia et Acta Gren Cap Casty Lubel pd veniens Gnosus
Alexander Gasiorowski obtulit ofo Gsens ad dictam pendy Regestrum
infrascriptum manu sua pria et Gnosi Alexandri dyrowski subscriptum
tenor talis. Regestr rzeczy ktore maią podstrzi warzystności do
rawicach Cichawina Denyszkim Darowizym. Kociet robowarze
stary maty, Korzyt do Zalewku stare, Stoiachka, Beidek piwnych
kadm, Kotow dwa Zezdarski robozy ieden, a drugi prosty, Kutwodie
Ceber, Zawdy, Kozgnek, Kto Kapustnych Otezy, Cebratek dwie
Wezboreh ieden, Wiadra Skrzynia do Sypania bez wieka. Poddani
we dosi Zorawicach, Zagrodnik ieden Michael Katay, na dotodarskim
Mieyscu Komornik ktorego Zonia Swinka. Otiech Kmieć ieden
krotow niema tylko krowie własne. Zagrodnikow dwa Obydlem swoim,
Komory ieden takie Obydlem. Katay bez krotow. Gospodarny co piwo
szynkuie. Kataie dwaj podwoyen delad maią ktorzy bez krotow.
Zania. Kmieci dwaj ieden bez krotow tylko slomien iednym.
Drugi Siedmym krotem y slomien y Obydlem swoim, Zagrodnik ieden
Obydlem, Chatupa pusta, Kty dwoy ze wszystkimi powinnościami w
Kotachach. Skarbey Alexander Gasiorowski mp. Alexander S
Bud Distawicza dyrowski mp.

Iudicia Reclamata ad Acclamationem.

Veniens pd ad ostia et Acta pd Capitia Castri Lubel Actis Regis
Actis Ludwig Albertj Przedborscy de Przedecz, tanq; pro exhibitione publica
recognit.

recognit. Quia ille ex mandato offi presentis India Causarum officij die hodierna celebrata et expedita ad aliorum acclamatione in locis pcla mationis solitis et in facie offi presentis Reclamavit, et ad debitam omnia notitiam deduxit. De quo hanc suam pro fecit relationem.

Proszynskie vulnera.

Ad offm et Acta presentis Capitlia Castri Pidedec pro veniens Nobilis Stanislaus Proszynski comonstravit offo presentis in corpore suo vulnera infrascripta, videlicet in gena faciei partis sinistre vulnus sectum Cruentum magnum cum avulsione magnae partis corporis ab eadem gena. Item in costa manus dextre infra palmam vulnus fixum Cruentum profundum intumefactum. Item per digitum medium manus dextre infra articulum medium vulnus sectum cruentum oblongum. Quae vulnera offm presentis vidit debiteque suscepit. Pro quibus Dominum Andream Bielicki inculpavit et noxium fecit: asserendo sibi eadem vulnera sabbatho proxime preterito in villa ior Dziewdo pole per ipsum circa invasionem domus suae illata esse. Rationes quorum vulnerum et violarum rationes praefatae invasionis domus suae obtulit se protonem in Copia parata offo presenti contra ipsum daturum.

Fra Sexta in Crastino

Festi Purificationis Beatae Virginis Mariae. Anno Dni Millmo Sextmo Quadragesimo.

Kietczewskich inter se Proto.

Ad offm et Acta presentis Cap Castri Pidedec pro veniens Generosus Iacobus Kietczewski et G. Martini Kietczewski filius solemni et gravi cum dolore questus et protestatus est coram eodem offo in et con Laboriosos Bartholomaeum Siuda Ministerialem Petrum Siuda Stanislaum Kiloska, Albertum pastorem pecudum, Iacobum Siuda Cmetonem, Petrum Durka, Nicolaum Morsz Franciscum Cmetonem Petrum Mrozek Mathiam Tabernatorem Bernardum Colonum, et Bartholomaeum famulum Laboriosi Durka, Martinum famulum Bartholomaei Siuda Ministerialis, Stanislaum famulum Francisci Cmetonis Sebestianum Confederat de villa Wierzchociny subditum G. Ioannis Rytinski

Hry Terris Brest. et alios gñ plurimos quorũ ad pñs nomina et co-
gnomina ignorat, quorũ specificationem postegñ rescribit ptãs
saluã sibi Citoniby et alijs iur remedijs reservat subditos G. Joannis
Kietczewski de iõi Kietczewo et Laborioso Valentinũ Olexiuno
Joannem dictos Szyolowie de villa Partowo G. Joannis Kietczewski
Thesaurarij Calisien subditos, tũ cõ Laborioso Alexandro G. Alber-
ti Tyminski famulis et subditis ideõ. Quia ysi subditi obligati sui
et condõnis plebeis n attenta auctoritate Legũ publicarũ graviter
infrascpta attentanda phibentiũ, nec metuẽs penas Capitales contra
ptonas infimi ordinis magnũ facinora attentarent vidlt cõ tumultũ
publicũ excitatorũ viarũ libertatis et pace cõmuni asseuratarũ do-
lurtarios obsessores et dispersatores, manuũ violentarũ ptonis nobilibus
scriptis et subditis ptis in contemptũ et contumeliã maiorũ tocius
status equestris ac oppressionem libertatis publicã nobilitaris mi ectorũ
et contra constitutiones statutaq nobilium ac reip eand
violatores raptores Legibus Regni statuta, ac subditi quisq deinde
Kietczewo n ignari quo affectu et animo dñs hus ptestatẽ prosequat
quãq iniuriosis in eũ re verbis gravibus multis cõ eũ innocenter facti
existat ratio ideõ impune omnia sibi quecunq gravissima atrocissimaq
facinora in ptestatẽ perpetrarint cessura sunt eadq sibi licere à dñs
huius Stanislao Joanne Kietczewski ubertim cõcepta esse, dominoq huius eã
rẽ gratã futurũ si quemadmodũ ipse favere cõsuevit, ita et ipsi
in damnis ruinis iniurijs aggravationibus oppressionibus violentijs con-
uicijs verberibus constrictionibus equorum cede ptestatis atq famu-
lorũ subditorumq ipsius immaniter grassetur die Dnica post festũ
Sancti Stãi Regis prox anno presenti, dñs ptestans cũ Stanislaa Anna
Wydzierzewska consorte sua et cũ Nobilibus Stanislao Strzyzki et
Luca Kostrzewski famulis suis et cũ Honesto Jacobo auriga equos
ppellente de villa Schodowo à G. Venceslao Sokolowski
ex celebrato natalitio suo Kietczewo medijs domũ suã versus
p villã maiorem Kietczewo Cdicti Joannis Kietczewski haviano
ffiaceretur, et statim in ingressu paludis illius stagnantis curru una
parte ob soluta glacie submersa, veritq ex ulteriori transeuntione illius

paludis

cuiusq; equorũ hui ac rerũ hũmodi ipsum quũ ad tabernã Stanislai nobilis Stadyski famuli huiusq; quatinus si aliquis ex hubitis suis ibi non esset quo tradere periculũ vitã euadere posset ministret, ipseq; Stadyski mãdato prestantis dñi sui obseruãdo esset et tabernã intro isset atq; illic numerosã multitudinem rusticorũ dictorũ vidisset ex hubitis nõ dñi sui ad nemine vidisset plurimis omnibus oculis nulli quidq; dicto ob cuius ad prestãdũ resistere vellet, interim cuius rusticorũ quatenus Stadyski famulo prestantis porrũ cerui sibi ebiberet opinauit, quod dñi facere nollet, sed nisi celer se se applicaret atq; ad limen superasset et foras exisset, malefactores inclamarũt uniuersi hubitis quia ipsũ speculatorem ipsius cultaris et diuersis instrumentis nõ excepimus dñi sui cui illius dñi graviter displiceret, iustitiã etiãsi ipsum Dñm illius trucidare ut ex nobis ministeret nõ est timendũ. Addidit animũ ppi, natrix Cerenisiã et ocij ppliendi prestantis hubitis fugã sit etiã p Canerã patentem iter ppiendi Stadyski illius cõpressendi conuocandi atq; trucidandi esse. Hac mora obsecuti eũ famulos alij p caueram vltrõ ideo aperto. alij per foreã atrij catenam, tim ob cultaris baculis palis securibus et cui omnia ac morũ prẽ rustico ocio impetu in Stadyski irruendo eũ inseruti sunt, caput brachia latera manus et alia corporis membra illius conuulserũt et conmutilarunt vna cũ dñi sui occidatur occidatur inclamãdo. Sic tumultuose pregnãtes Stadyski et vndiq; instrumentis rusticis aggredientes in prestantis famulo suo in tumultu seuientis vulgi existenti et pene ad vitã ipsius nudatibus et cõcussionibus deficienti fugã petentem et ab eod tumultu auocantem insultũ ferente eũdq; et equũ cui p tuto insidebat pedes ac alius famulus Stadyski Rostadyski baculis et armis rusticis eminus et cõminus pulsare et cedere et iaciendo circũdatos vndiq; et via ad discedendi interclusa catena rusticorũ interclusa ac intercepta quapiam vulneribus in obductionis specificatis afferentes ceu prestantis ut fortè cõbandã breuiorem ate pistolet rapuerit seu ad dñi euindicandũ nostro defendendo se se explosionibus aliquot

bombardarum et ferro districto ex obsessione protestantis evasisset et pericu-
lum maximum cum predictis famulis evitasset. Cum autem eo suo ne-
fario ausu et temerario conatu predicti subditi Statum Equestrem
in persona protestantis et ipsius famulorum contemptu enormiter affecerunt
libertatem communem nobilitarem et pacem publicam violaverunt
viam liberam obstruxerunt et dispercusserunt bombardam protestantis
in predam receperunt tumultum excitaverunt protestantis personam nobilem
et ipsius famulorum baculis tractaverunt concusserunt convul-
neraverunt que et per id penas Legum vidlt infamiae et Capitis succubu-
erunt. Quae penae ut super ipsis extendantur protestans iterum atque
iterum protestatur. Offerens se se iure pro eiusmodi ausu et temeritate cum
authoribus et patratoribus eiusmodi flagitiorum acturum.
Quam quidem Protestationem modo premisso per prefatum Kietczewski factam
et in Copia parata ad Acta porrectam Ales Stanislaus Strzyski et
Lucas Kostrzewski famuli ipsius coram officio et Actis presentibus protestantes
a prefatis subditis de maior Kietczewo iniuriati et convulnerati ap-
probant confirmant et ratificant, sicque et non aliter premissorum omnium
ratione contra predictos G. Joannis Kietczewski subditos Protestantur.

Boska Plenip. creat.

Comparens pro coram officio et Actis presentibus Cap. Castr. Przedm. Generosa
Margaretha Ulonowska primarum et G. Simonis Ciechomski ad
presens non G. Pauli Boski consors ltma cum pro assistentia G. Mathiae
Ulonowski patris sui, in absentia superspecti mariti sui qui peregre
discessit nec ad presentem actum se sistere ullatenus potuit, mente
et corpore sana existens. Juri et iurisdictioni cuius sibi competens abrenuntiando
publice ac per expressum recognovit. Quia illa Generosos Michaelem
Stolayski, Valentinum Szymborski, Gregorium Rozniecki in suos
veros et ltmos Plenipotentes Causarumque suarum gestores et pro
motores cum quibusvis personis occasione quarumcumque rerum coram quorum Judicio
et officio Regni maiori et nostris subsellii habitis et vertentibus facit
constituit et ordinat. Plenam facultate et potestate omnimoda
eisdem attributa Causas suas in universum omnes et singulas promovendi
defendendi

defendendi jure tutam justam attentam, Intrones in bona vigore penarum
luitarum dandi, alios Plenipotentes in locum suum substituerunt. Promittendo
se id totum quidquid per praefatos Plenipotentes suos sive alterutrum
vel eis substitutum in praefatis omnibus et singulis Causis suis actum
et constitutum fuerit pro rato et grato suscepturam. Hac sua personae
recognitione in praemissis mediante.

Fra secunda post Dnicam Septuagesimae
proxima Anno Dni. Millesimo Sextmo Quadragesimo.

Relatio positae Citationis super Kietczewski.

Veniens praeterea ad officium et Acta praesentium Cap. Castrum Praedecensis Mtis Regni
Glis Providus Albertus Przedbozny de Przedecz officio notarius, sanus exrcus
publice recognovit. Quia Citationem Autenticam per Judicis Capitanei Castrensis
Calisiensis Clamatt spectantem ex parte et ad instantiam Instigatoris Judicii
Castrensis Calisiensis et G. Jacobi Kietczewski Delatorum in et contra
G. Joannem Kietczewski in Kietczewo iuris haeredem de persona bonorumque eius
generaliter omnibus Citatum per eo. Quatenus ipse Laboriosos Bartholomaeum
Siuda Mtem, Petrum Siuda, Stanislaum Kiloska, Albertum pastorem pecudum
Jacobum Siuda Cmetonem, Petrum Durka, Nicolaum Morel, Franciscum
Cmetonem, Petrum Mrozek, Mathiam Tabernatorem Bernardum Colonum
Bartholomaeum famulum Laboriosi Durka, Martinum famulum Laboriosi
Bartholomaei Siuda, Stanislaum famulum Francisci Cmetonis subditos
ipsius de villa iuris Kietczewo ad sumendas de ipsis poenas Legum
videlicet Infamiae et Capitis per ipsos demeritas ideo. Quia praefati
subditi ipsius una cum Laboriosis Valentino Olexio, Joanne dictis Tryc-
kowie de villa Partowo G. Joannis Kietczewski Thesaurarii Calisiensis
subditis atque cum Laborioso Alexandro G. Alberti Tyminski subdito,
atque cum Laborioso Sebestiano Confederat de villa Wierzchociny
subdito G. Joannis Prysinski Dni Terris Brest die Dnico post
festum SS. Trium Regum proxime anno praesenti actore cum G. Anna Wydzie-
rzewska consorte sua et cum Nobilibus Stanislao Stryski et Luca

Kostrzewski famulis suis atq; cum Honesto Jacoboauriga equos pel-
lente de villa Sokołowo à G. Venceslao Tchorzewski ex celebrione
natalitiorum Kiełczewo medium domum suam versus per villam Kiełczewo
iuxta ipsius Kiełczewski herniam proficisceretur et statim in ingressu
paludis illic stagnantis currus una parte ob solutam glaciem herente
obliti suae condonis et status plebeij non attenta austeritate le-
gum publicarum graviter infrascripta attentanda prohibentium non
metuendo poenas Capitales cum tumultuum excitatores viarum pu-
blicarum voluntarios obsessores et dispercussores cum convulnera-
tores studiosos personarum Nobilium et rerum earum violentos rapto-
res Legibus Regni descriptas modo et ex occasione in praesentia ad quam
se actor in toto cum hac sua Citatione refert descripta publicam
et liberam viam dispercusserunt, bombardam alias pistolet rapuerunt
tumultuose et catervatim manus violentas intulerunt eundemq; una
cum Nobilibus Stanislao Stryski et Luca Kostrzewski famulis
delatoris baculis palis et alio armorum genere rustico eminus et com-
minus punctis et cesim atq; iaciendo circumdatum undique numeroso
suo grege plebeio et via ad discedendum interclusa tractave-
runt concusserunt vulneribus in obductione specificatis affecerunt
statuat vel in defectu statutiorum ipsemet per eis respondeat Citatur
alias Citatione sua cum Copia de praemissis latiori. Sabbatho proxime
praeterito ad villam Kiełczewo iuxta Curiam Citati detulit, et in mensa
atrij praesente factore bonorum Citati posuit et notificatam reliquit
De quo hanc suam praesentem fecit relationem.

Recognitio Perfidi Marci.

Constitutus praesentis coram officio et Actis praesentibus Capitaneatus Castrensis Perfidi
Marcus, in vim manifestationis suae sanus per omnia existens, non compulsus nec coactus
sed ultro et benevole per expressis infrascripta recognovit verbis. Zyd
Joseph z Chodcza rodzien wtorkowy wnocy, Zaiachawszy zwodem

do

do Przedboża Pana Jakuba Żyda z Przedboża mieszkającego o 3 dzieciach y 3e wszystkimi iego rzeczami przy nas dobrawolny nierzek dzieci dokad wyniosł. Quas sic et nō aliter esse hac sua ꝓpria recognoscit attestatq; est.

Liiewskj cont Piotrkowskie Prothur.

Veniens ꝓd̄ ad offm et Acta ꝓsd̄ Capla Castr Przedec̄ Alis Valentinę Liiewski sue et Alis Anne Dzierzychowska consortis sue mil interesse obtu, etionj debitū cor̄ Actis ꝓsentibus obductoꝝ, tū et oblationi dand̄ ꝓte, stationis contra infractores Piotrkowskie violentiarū infrascriptarū patra tores, solenn̄ et grauj querimonia cor̄ eod̄ offo prestitj Deponit esteꝝ ꝓtestatq; in et cor̄ Alex Jacobi Buggrabij Castr Cracouien et Zophia con, iuges uti Principales, Petrū, Stephanū, et Albertū Piotrkowskie frēs germanos ac parentes cū filijs uti cōprincipalis parentes et cōformes ipsis Principalibus facti infractores cooperatores ideō. Quia ꝙd Piotrkow scy parentes cū filijs nō contenti prioribus injurijs, quibus ꝓtestātem et con, sortem suā tedijs stupris afficiebant multis et iteratis dictis turpibus ver, bis conuicijs in eos vtentes ad duellū provocabant tibiq; injuriosissimi et molestissimi eo magis quo eos ab his injurijs ꝓtestante declinante videbant esse assuescēt, tēpore nup ꝓxo videlt fria Sexta ante festū S Cēcē Lucie Virginis ꝓxe ꝓterit prig in fundo sylue ipsius ꝓpria cura excisi, orum p̄ra necessitate domorū arbōrū pinaticarū die eadē ꝓfato ꝓtestante sauciato et consultato aut obductio de hijs latior esse, non formidās pōnas Legū contra violatores pacis et tranquillitatis domesticae Dobytū dom̄ Legibus Regni acerrimis punisib manu forti et armata pixi, dibus et bombardis bene instructi in domū residentie ꝓtestantis in villa Dom̄ ꝓmo hāc volentes eidē vitā priuare violēt irruerūt et fori, bus atq; eiusdē repagulis effractis impetuose ad fores stubae irruendo eadē ꝓfatū exsecādo p̄ fenestram foriū, quae vxor ꝓtestantis valetudinaria vna hebdomada post diem natalitiorū ac ꝓ partu hūc cū discrimine salutis

huc ne in hyporaustū irrūperent retinebat in manilla hastam notabiliter
vulnerauerūt domū ipsig obsanguinolauerūt, quibg tam illicitē ꝑpetratis
dū foreb extrare atq; effringere nō poterāt cupientes omniā teme
rariū suū conatū in ꝓtestantem qui se in Camera stuba occultauit
exples, mox ad fenestras se cōtendūt ibiq; excepta vna fenestra dum
ad hyporaustū vellent transtrenden visa ꝓtestantis consorte ea quine na
dentem, supplicemq; precibg cū ploratu atq; maximo eiulatu ab ipsod
conatu eos amouentem nec manitū suū domi degere, et vbiā locū
esset retrire asserentē extēdo ipsi maximo cū solatio animi sui tuum
ꝑ explosionem bombardarū triūphando reuertentes domū suā ederant
vīā quidquid libuit placuitue ꝑ se ꝑpetrata et tā licentiosū ꝓgressum
laudibg extollebant, ꝓtestantem ti ipsig copia domi haberi potuisset omni
no occisurū vociferabant. Quo tali adeo licentioso ꝓgressu contra
Leges Regni excessērūt seruitutē publicā pernis domibq; nobilium vel ma
xime conceptā violauerūt, ꝑnasq; ꝑnis suis demeritas succubuerunt.
Pro quibg jure vindicandis ipsi ꝓtanto offert se in foro fori iuris actorū iterum
atq; iterū cōm ecclesiā Principis et cōpatronales in omni forma iuris ꝓtestādi. Quā
ꝓtestationem in copia parata scriptam offō prestiti ad acticandū porrexit.
Et in veritatem huius querimonie recensitorumq; omniū statuit coram officio
presenti Illum Regē Dnum Ludouicū Mathiam Zalubkowicz de Podolino Dnum
offō presenti bene notū et dilectū Gregorium Chwalibogski, qui ꝑ oīa tem
pora, publicē concorditerq; versatū. Quia illi habito sermē alterius Rdi
Andrea Dietrzychowski hic absenti circa eā infrascripta existenti sabba
thi ante festū Sctē Lucie Virginis et Martyris ꝓxīe ꝓteritū comitatus ꝑ
fuisset in villa Dnor Comitis Curia dicti Valentini Liiowski, ubi in primis
fenestrā ad hyporaustū exceptā et concussā, ita foreb alijs effractab inuste
diuini mysteriorum, in hyporausti autē foribg quinq; scoturab ingentes longas
vidisset debitēq; conspexisset, quia sagittas ad ictū suis ꝓtibg reverendis
attestati fuit. Retentes hāc suā relationem Dictis Gestibg inscribi quā obtinuit.

Sabbato post Dnicā Septuagesimā
ꝓxīe Anno Dñi. Millesimo Sexcentesimo Quadragesimo.

Eccl Rechowski.

Sup Mchowski ex parte Swiderski Relatio

Veniens ꝓh ad offm et Acta ꝓten Capłia Cast Przedc Mlis Regni Cłis Procidy Lucas Sobieray de Zybna offo dcty tang exnꝰ, publice recognt. Quia Citonim tradem p dcm Tribunał Petricoui autentice editam terminum in se a pcne sui recte in duabꝫ Septimanꝫ primis, aut tuc dꝰ et quan Cad Cas ex ngo publo Causarum officij ad iudicand ltus maiden ꝓh et ꝓgtonie cōparendi continꝫ, ex mstra dnstigatoꝝ dcm Judicij illi Hilly Petricoui eiusdem detoris dcis Joannis Swiderski, in et cōtradem Martini Mchowsky in villa Sulkowsko sortiū certarum hereden debor eius gnto bona inhibita Constitutiby Regni de injuc extortis Thelonei sedcis Citari p pena Baronis p ipm ad audiend succubita ideo. Quia ipse contradictor dcti Judicij Hilly Petricoui quo ipi in dm Actiti termini minime erat ut p condemnatis Lucri ab actu dcti in duabꝫ Septimanꝫ primis eidm Actori satisfaciat mitte penam Centum Marcarum Polon ex mistre extorto Thelonei dementa idm eo tepore dm actor varijs rebꝫ tm victualibꝫ quam frumentis Cariis grani implctm curru debor terrestꝫ suis villis Zybno ad Molendinum villa Osowo p tua nece sitate domum via recta subm transmisisset, extunc ipse in dm eiusdm mistri et invitati Thelonei duodecim Coretos Hordei nadefactoti tm et tela linean fundm dm actoris recepit et extorsit idm sub pena Baronis reponeret, cui quidm dcto contradictori penam ꝓfatam Centum Marcarum Polon eidm Actori si nos premissorum demeritum no ꝓduxit. Per quod pena Baronis ad actorem succumbit. Prorsus et bona eius deseruanda ulterius, vemm rigorem iuris tm ipso extendens Citatum Citoris huius Copia de ꝓmissis latiori. Die hesterna ad villam Sulkowsko fuit Citatus detulit. et in mensa stubae Curie familia domum pfuit et notificauit. De quo hoc suam relationem fecit.

Piotrkowski Procur

Coram Lutowski et Zabinski

Przyszedszy oblicznie do wrzedu z Hiazd Grodzkich Przedeckich Sla chetny Piotr Piotrkowski, sla chetnego Jakuba Opatowskiego syn Jako

bliwie się skarżył y protestował naprzeciwko Szláchetnemu Walen-
temu Liiewskiemu iáko Pryncypałowi, tákże Jędrzeiowi Zabin-
skiemu Comprync ypałowi, że iadąc sobie drogą zwyczayną z Osna
gornego do Mostkow Rzemieśnika po potrzebie Oyca swego ktory
tego dnia z Trybunału Piotrkowskiego przyiachał gdym iáchał
tą drogą zwyczayną niemáiąc żadny armaty tylko broń zwyczay-
ną tento Liiewski y stem Zabinskim Pachołkiem swoim będąc
w Choynach kędy ta droga idzie ku tem Mostkom obaczywszy
że iadę záraz mi zástąpieli, wprzod słowa poczęli zadawáć nie
potciwe, przy tym skoczywszy ku mnie konia podemną vchwycili
y skoniámię stargnęli, tam broń odemnie odięli, ten Liiewski
wprzod mię począł bić, Zabinskiemu wskazał bić bo mię iusz
trzymał, y tak tento Zabinski przyskoczywszy skłonicą bił
gdy mię iusz mieli powoli wbłoto mię wewlokli iáko nieżywego wy-
konywáiąc swoie zámysły żego iusz nieżywemy, ná co patrzali ná
tenczas ludzie z Osna nadolnego y wołáiąc ná nich aby iusz na
demną morderstwa nieczynili, rozumieiąc iusz że nieżywy odbiegli
od niego, á zawołániem onych ludzi ktorzy ná ten czas ná to mor-
derstwo patrzali vchwyciwszy konia tego y pobrawszy broń czap-
kę, y pieniądze ktore miał ná ten czas przy sobie iako od nieży-
wego wziąwszy, tento Liiewski ná koniu tego Conquerenta y rze-
czy pobrawszy iáchał do domu swego, ktory to Liiewski z inszemi
osobámi ktorzy vcciwego niemáią porozumienie miawszy ná zdrowie
Oyca y Brátá mego náwodząc o czym są protestacyie. Quae pro-
testationem in Copia parata scripta id protestans ofo presentat ad acticandum
porrexit.

Frá Sexta in Vigilia Festi

Sancti Mathiae Apli. Anno Domini. Millmo Sextmo Quadragesimo.

Sup Kiełczewski posita Citatio.

Veniens

Veniens ꝑ ad ofm et Acta presentia Capliā Castri Przedecensis
Mtis Regis Cliā Dnicky Alberty Przedborny de Przedecz ofm dnor
tang exnr pubce recognt. Quia Gnōsm Autenticā Castrin Calisien
Judyi Capitanear Castrem Calisien Clamatis in Cio Calisien pre
celebrand spectanten ex pte et ad instantiā Dnōrum Judicy
illius et Gnl Jacobi Kietczewski atq; Jacobi Stanislai Serdyski
et Lucae Koszczewski eiusd Kietczewski famulorū delatorū ex et
contra Gnl Joannem Kietczewski in Kietczewo ivr hered Deperson
bonis eius gtis omnibus recedendo à priori Citōne sua nō tm à re
ipsa Citatū ꝑ Kietczewski ꝑ eos. Quatenus ille Laborionibus
Bartholomeū Sinda Mathiā, Petrū Sinda, Stanislaū Nidecka
Alberū pastorem pecudū, Jacobū Sinda Cmetonem, Petrum
Dunka, Nicolaū Monki, Franciscū Cmetonem, Petrū Nowak
Mathiā Tabernatorem, Bernardū Colonum, Bartholomeū fa-
mulū Laborioti Dunka, Martinū famulū Laborioti Bartholo-
mei Sinda, Stanislaū famulū Franciscī Cmetonis subditos suos
de villa ivr Kietczewo ad Jurisdnem de ipsis pertas Legū mite
Infamiā et Capitis ꝑ ipsos denuntiatos ideō. Quia ostati subditi una
cū Laborioso Valentino Olexio Joanne dicto Fryckowie de villa
Partowo Gnl Joannis Kietczewski Thesaurarij Calisien subditis atq;
cū Laborioso Alexandro Gnl Alberti Tymiński subdito, atq; cū
Laborioso Lebesciano Confederat de villa Nieciechowicy Gnl Joannis
Lytyński Arij Terrig Brestē subdito die Octavo post festū Ssti
etond Trinit Legū ꝑ anno ꝑsenti octuagesimo cū Honesta Anna Dy
dierzewska consorte et Dnā sua atq; cū Honesto Jacobo Zuniga
eg vros ꝑpelente de villa Sokolowo à Gnl Wenceslao Sokolow-
ski ex celebrāti natalitionū Kietczewo dedita domū sua Dny
ꝑ villā Kietczewo ivr ipsis Citati hactenus ꝑfectis scientiis et sta-
tim in ingressu paludis illic stagnantis curru una parte ob soluta
glaciem hesitanibus obliti sui conditionis et status plebei ꝑ attenta
austeritate Legū publicarū graviter infra spta attentata ꝑhibentiū

modo et ex occõne inptõne adquam se actores intoto cum hac sua Citone refferunt publica
et liberam viam obstruxerunt et dispercusserunt bombardam ats Pistolet rapuerunt tumultuosa
et Caeratim manus violentas intulerunt eosdẽ delatores baculis palis, et alio vario armorum
genere rustico eminus et comminus punctim et cesim atq; iacuñ circumdantes Undiq; numeroso
Suo grege plebeio et via ad discedendum interclusa tractauerunt concusserunt vulneribus inhbdu
ctione specificatis affecerunt Statuat vel indefficuñ statutiõñ ipsemet pro eis respondeat Citatur
ats Citõñ sua cum Copia p̃missa fusius obloquẽ die hodierna ad vllam maior Kalendarum de
tulit et in Curia Citati ibiq; sita in mensa stubã p̃sente Fattrice Curiã posuit et notifi
catam reliquit. de quo hanc suam rellationem fecit

Sup Kobierzyckie

ex parte Bogurslich posita Citationis Relatio.

C. Veniens p̃sto adoñm et Acta p̃sen Castra Castrẽn Pyzdrecẽn Nrmatus Regni grãtis pudas Bar
tol. Rozmus de Vniencoffo Cñti notus sanus exñs publice recognt Quia Citonem autenticam
Terrẽm Calisien infraptam tenor talis Vladislaus Quartus Dei grã Rex Polonie vr̃ Nobis Gno
sis et Religiosis Stanislao Kobierzicki Poulatori Calisien Castro vr̃ Brodnicen Eũ Zophia Pars
nienska. coniugibus legitimis olim gnosorum Patri Zeronsky Curiã Regni Prefecti Bydgosaen
Castini Catherina seu Petronella Parsmenska post Cuius mortem illa in bona Successerat Vosq;
post eam Successistis nec non Dorotheã Abbatissã Monialium Ordinis Sti Benedicti in platea
Vodna dicta Poznamien Zophia in Conventu Culmensi Moniali Hedwigi Gnosi Christophori
Osmecki consorta Zeronskim, nec non Petro Kocinsky olim Gnosi Nicolai Kocinsky ex ol Gno
sa Elizabeth Zeronska procreato filio et uti Pñti ol Gnosi Petri Zeronsky Castrei Bydgosien
Stirpis demortui Successoribus et ex Sorore nepoti seu Sororum et put bonorum. Omnium et one
rum quorumñ morte ipsius laudicti Successoribus Lemis de bis ac alijs bonis vris universis oibq
modis et immodis Summisq; quibusñ pecuniar mitis vt Comm nobis Suũ Judicio nro Terri Ca
lisien in Ternis Tredgl Particular albinc pxime et immediate. in Kalisz celebran pstito pem
ptorie Compatis Adinstan Nobilium Nicolai Alberti et Sigismundi Bogurslicz. nras Stas
Bogurslij adigns Cuntr mortuñ fratrem et Successorum Lemorum Quos te quoq; Parsmienska cu
assistẽn Gnosi mariti tui, te quoq; Czarnecka uti uidua sola p se te vero Kocinskyciam solum p
te seuput et ingnitum eis indigetis Seu qui libet Vrum eis indiget cum tutorem vrorum Intmr
Monialem vero Cum Superiorẽ vrorum quorumñ ipsi quoq; actores adulti per se nonnulli Vo Cñi
qui Sunt) Cum frum suorum natu maiorum assista venerican uob caam et actionem Judicar monte
et Gnosa Catherina seu Petronella Parsmienska Gnosi ol Petri Zeronsky Castrei Bydgosien
consortẽ derelictã interruptam Citant et coneitant ats p̃fatos vos et quemq; vras ad Sdiendũ et
Satisfacien sibi p bis oibus p quibus vos et Quosam Petronella seu Catherinã Zeronska dum
adhuc in vinis existerat in p̃xime p̃fatis Judicijs Tribuñ Regni Petricovien in suo loco p toto
Jstit. condemnauerãt in hoc Suam Citonem qua vos Citauerãt et nunc denuo Citant insinuat oẽs seu
quenvrum magis Citto Cñs affixat ad et iuxt inscriptum Syrographicã seu Manualem p Gno
sum ol Petrum Zeronsky antecessorem vrum et Nobb Stephano Bogurslij Auo Actorũ Sup
Summam Duorum Millium Flor Polonic datam et manñ ipsius ppria Subscriptam Sigillo Cõmu
nitum qua inscriptõne sua p̃tacta obstrinxit se et obligauit p̃fato olim Auo actorum
Suscipiam Summam Duor Millium Flor Polonic p̃fte certo iam diu p̃terito dare sol

vere

uere. Cui inferoni proatq ol groſos Zeronsky antecessor Vr contraxenien albertin Vrius exns nec ot auo nec
parenti atoqꝫ sæpius exns 20 nne amicabiter requisatq p tarta summa exoluit quinimo solonem ipsius suis pollicia
tionibus de die indien nsqꝫ ad extrema Vitæ suæ tpora differebat nec eos uti tmi illiq Succores morꝫs astorib⁹ utiquoꝫ
parcā et aui sui tmis Succoribq de bono esse psoluere Valeis nec curatis ingraue damnū et piuitæ actores pmissa faciendo.
Quod sibi cont nos pars at et æstimant ad atm Simlem Summa alioꝫ duplꝫ Vltiꝰ plor fore at ad totius damna ualita p
ut ius stingꝫ decernet satis pro condemnat lucri intoto satisfactari Datt Calisij Feria Quinta poste Festū S. Fran
cisci confessorꝫ pxma Anno dm 1 6 Trigesimo Nono Feria Tertia gste Festū Sctī Martini Pontificis in Aepxme
sito confessorꝫ pxma Anno dm 1 6 Trigesimo Nono Feria Tertia gste Festū Sctī Martini Pontificis in Aepxme
sito ad Villam Leszkowo Curiam Castor datulit at immensa stubā prti familia domus posuit Et notificata rolyt
to

Slużego Obywatzelom Vprzj, y Wiernie nam miłym Łaskę nasze Krolewskie Wolnosczy Vrodzeni
Slaszetni Vprzy y Wiernie nam miły Ze Seim przeszły od nas dla opatrzenia bespieczenstwa Panstw
naszych y Rzpty nie stanął infeliciati zniemałym zalem naszym Wrazaiąc nastempuiące od Pogan niebo
pieczenstwa przy pisuiemy Ktorym iednak aby sie lubo nie stanie gotowoscią y przestroscią publico con
silio ktora iest Vnion remedium zdrowia y Całosci Rzpty zabiezało nie szczędzimy nic z prowidzenie y Całosci
naszey Krolewskiey ktorą my Panstwom naszym y Poddanim od Pana Boga za Wolnemi głosami powierzonym
powinni opatrzic Rzpta przyszłych Łaczesie do Sentencyi R.P. Senatorow Woiska narodow ktorzy nam przez
Warszawie po przeszłym Seimie otworzyli gdzieby tempestas Wojny Poganskiey nastempowała abysmy
absq; offy Solemnitatibus skrzętnien Czasow Swiątecznych ktore prawo miec sie Wszystkiemi Ordina
rienem Seimow Walnych Sejm szescnedziesiąt pollług Constytucyi Anno 1637 złozeli zdałysze widzimy
oem morą wtakim razie extreme periculosam kiedy pewne y miarodatne Wiadomosci y przestrogi ze wsze
kich stron takze y od spiegow naszych y zsamego Constantinopola nawet y od Cara Moskiewskiego
przez Vmyslnego Posłannika do nas przyszły Ze Cesarz Turecky zawarszy polroku z Persem wszystką
potęgę swoie na nasze y Panstwa nasze wosobie swoiey obrocec Vsiebie zawarł y postanowił Rzpty na
Zabieżenie Poganskiey nawalności składamy Vprzy y Wier: wasz Seymik Powiatowy W Radzieiowie
nadzien XXVII Mca Marca Assygn Walny Sessyi nadzwyczayny w Warszawie nadzien XIX Mca
Kwietnia Zadaiąc Vprzy y Wier: wasz abysmie na Seimiku tuteyszym przybyli y Posła naszego y Ins
truktą przeslawszy gwałtownimi radami y wszelaką gotowością od Pogarskiey Potęgi Rzpty
Oyczyzne swoie mienia, a more całą swoią y Zgromadzonego Seymu spolnie Rycerskimi staraniami wyzwolili Rzpty
przez Posły swoie dobro pospolite nie prywatne studia przed oczyma maiąc Zezgodzili Ktorzy
Vniwersał nasz aby tym prędzey wszystkich wiadomosci doszedł radbysmy Vrzędom naszym
Grodzkim aby go do Akt swych przyiawszy obwołac y publikowac rozkazali Inaczey nie czyniąc
dla Łaski naszey Dan w Warszawie dnia XII Mca Lutego Roku Panskiego MDCXL Pano
wania Krolestwa naszych Polskiego y Szwedzkiego VIII Roku. Wladislaus Rex Locus
Sigilli Alexander Trąbczenski Decan Sendomirsk Canonicus Cracoviens Quas quidem literas
perinsertas Nuncius Regni gratis quidus Albertus Pyzdworzny de Pyzdry infero publico
oppidi pro locis prodamationis solite publicauit proclamauit et ad debitam quorum interesse notitia
deduxit de quo hanc suam plm feat relationem

Super Piotrkowski Posita Citto.

Ad offm et Acta Curia Castri Pyzdrensis Pro Venies Nuncius Regni Gratis
quidus Matthias Rybak de ior Lakie offo notus Sanus exors publice recognt Quia Citatum aucto
rita Judicys Terrar Petricoviens edita terminum in se a possone sui recte in diebus Septimanis pxme
Sive tunc duni et grato Causa pns cx Regio publico Causar offy debite ad inde coram eodem inciden pro
et peremptorie comparendi continento Ex instar Mtis Thoma Slawoszowsky olim Gabrielis filij actoz
inst Con Nobilem Jacobum Piotrkowsky Burgrabium Castri Krusnicen de bona eius gtr omnibus
inbeten pro mis Sua Coram Actis Castren Pyzdricen racone infrascripti Con ipsis factis Citatis hicando
post pas nam Contumacia Ictor super ipso obtenta. pp terea Quia ipse ne fatur quo animo ductg exors
multis et literat Vicibus per actorem requisitus non Vult nec Curat eius Actori Interesse Carta razor
Obligationis bonor Villa Lesnia minor et aliar rerum ac Curiam int Nobiles Dorotte a Bzzynska
Villa mecn ipsius ab hac et Mathiam Wtowsky par ab altera conscripta Cum alys diuersis me
mment ipsi tempore carto Anno non ita pridem elapso par actorum introcredito datum et
conscripta.

conuersum. reddere et restituere in summam Iudicium. et damnum Actor. facta Confessu quam non ex
tradictorium. Quata Interusa pens at sibi actor Con ipsum ad Villa Flor Polonic et damni tibi nel
put decimi Venit. Iuditium[q] decernit ats Citato Sra cum Copia. de Commissio latori Feria Sexta
in Vigilia Festi S. Matthie Apli ad Villam Lgnic detulit et in Curia ibiq sita in mensa Stubae
Quia familia domus posuit et notificauit.

Feria Tertia Post Dominicam Remi.

Misereor Quadragessimalem prima Anno Domini millmo Sexcentessimo Quadragessimo.

Super eodem ex parte Wroblowski posita Citto.

In Iudicio et Acta Quia Castra Caserc Palatinatu Sandomir Mandatis Regni Gratie Dei
ordo Matthias Rybak. decani Lgnic offo Quia notus sang exns publica reuisionis Quia Cit
tatio Cras interteneras Numero duas Feriarum a Iudicij Terrar Petricouien Spectan
termin inse ad possessor sui recti in duabus Septimanis. Sine tunc dum et quan Cas Partes ex
Registro publico int Causas offij Castellan. adiudicandi incideret Pter et Quia Comparu
cantibus ex instan Nobilis Joannis Wroblowski actor Con Quosum Matthia a Warzymon
Sokolowski Capit Radgiciovien Cam infrascpti Judicem Vnam. alteram Vero Con Nobilem
Jacobum Piotrkowski Burgrabin Castren Cracovien cuius Capitanei par albarea debeas
illorum acta in Vicem gesto cohgs terno insimul et quilibet Cagarum ex cohg offo prosequm
rescinisset iidg actor de dicto gradum pena infamia cum eius publicat sup. cohg inscio
in Judicijs Capit Castrou Radgiciovien Clamatis ex parte instigatoris Judy Castren Cap
Radgiciovien ipsius No Piotrkowski delon in Causa. eius Actori morano ad Jus Capitis Ca
stren Radgiciovien ortum grauis complicitatis Jacobo Brzezanowski infami Generaret et
publicato in Iudio Castren Prozpin dicto Capitan ex instan Prosi Pauli Bellowski acto
ris pmulgato Cestitionis et Cum ipso in multis locis Confidentia in rerum natura fuit
Conuersationis ipso dicto infamia de Commissio latori instituta Citat sicuti do post priam
Cortinacia Petitr ejus in Judys arbij Tribun Petricouien obtenta. ad audiendu et audien
dum. Sociij dicto grad infamia cum eius publicat tot[q] antecedn et Subsigan prosequ
Judiciario ex rombus interon inferend pp Iram Tribunu tolli cassari nullitatis[q] Vitio
subjici als Attombas eiusd de Commissio latoribus Iram Con Capitan Radgiciovien Feria
quinta proxime dicta in mensa Cancellarie Castri Radgiciovien Scribas Vice notarij altera
Vero contra partem adhaerentem. eand progs dic ad Villam Lgnic con sortem[q] eiusd
Piotrkowski detulit eumq[s] immensa. Vij pioranj. Curia ibiq sita Gratis Mu Domus stubo
Slowski posuit et notificauit Circa quam rettonem subjecit Mus Sibi petend actor Cassan
do coram offo et actis prasen pter Comparuit Satisq[s] Citatoris Cum fatu ad do
cumentu ejus extradit. attestat. ost quas personali sua recognone approbauit
approbat[q] Scribas.

Suida de kiesczewo Vulneratus.

In Iudicio et Acta quia Capitan Castren Palatinatus Sandomir Mandatis Regni Gratie

Prowizą Bartholomeo Linda dy kuſtoſtwo ior Sukolity Grosſi Joannis Kulczowſki comes
stranie oſſe Spti inciginndo ab oculo sinistro p facien et nasum usq ad labra inferiora
Vulnio p eor duos Sectum. ex orma p ſtant iam sanatum + Prowizą Vulnio Grosſim Jacobum
Kulczowſki inculpauit et accusare stat asserendo sibi Prowizą Vulnio prefatum Kulczowſky
in Villa ior Kulczowo p pretatas conspiritati malla data illicito et contrationis o etobr
Vi et violley illatum et enormitum esse Actor in Contineti coram eor oſſe et Actis Gestis
post stando Actor Regni Ctis prouidus Matthias Justa de Pudlowo ior oſſe notab samo
per ora exoso publica recognouit Quia ille habito secum Nob Joanne Tarski hic abstati
Carta in scripta p ipsa da exhibenti uidiatas in inuasionis domus in Villa Kulczowo ior
sita p Grosſim Jacobum Kulczowſky p pretatas ea mop p se coram oſſo presenti recognitas
obtin quatenus fieri facultas uidit Prefatus Vulnus Subscripto Bartholomeo Linda p eius
Grosſim Jacobum Kulczowſki obeunti inumob Suum ilatam rsus sua presentia recognouit
atte Statub est de gna Sac Sua ptm sunt rotulorum + Qd oſſa prus vidit dabitq; subscripsit +

Oblata Protestation p Ciues Colen:

Adoſſm et Acta Cses Capitia Castrens Pomeranie Ctr Veneranb Famati Jacobus Jino
grodsky Procurat et Lucas Kurowski Notarius Ciuitatis Colen obtulerunt oſſo Spti adati
cum p testes duas Authenticas in Lingua Polonica Chartis Conscriptas ex Actis Aduocatialibus
Ciuitatis Colensis Extractas. in nullo Vitiatas Omniq; suspicion nota Carentes Cuius ori
dem Vnius presentation Seriem Verborum Sequitur est; talis Actum in Colo Fouia omnia
in Crastino festi Sanctorum Jnnocentium Anno Domini Millimo Septingentesimo Tricesimo
Sexto coram Spectabilibus ac Famatis Luca Tomzik Vice aduocato ac Scabinis ordinq
Ciuitatis Colen Do Vrzędnicy Xiąg niemieckich Woltowskich Kolskich obligom Stanami
Sławetni Pan Jakub Winogrodzki natenczas Burmistrz Kolski Franciszek Walendzik
Marcin Jakiszek Ignacy Dorynski Szymon Rudowski Piotr Postawa Rentey miesczanie
Kolscy Swym Gricmistrzowi y wspłtkiego poprzestwa imieniu Jakobly iuż przedtey in Drze
dzim swiadczą y protestuią się iakoby przeszło do wiadomości Peter Lukasz Smolarską Da
dzego prawa do młyna y gruntow do mich należących ktorey oni bity Jagniatami Swi
mi Kluczkami Pisemnymi Kontraktami Jagniatami Summi Jagnięcidaty ktorych
oni wszyscy Rycerzy sobie przez ignil Sciu Vrzędowego nawzaiem y wszystkim Szkodi.
Kazaszczy w ho pomienionymi Lukaszowi Babilonowi y Catarzynie Malzonkom ostoſte
om niemaiąc Dadzego dotchczas prawa Kazaszczy do Sciubi nawzaiem Mury stawego
Kolskiego Dwor Sądu nadwarnego Jagnego dnia y siebie przez wlasnych Rękach na dołowey
ich Pieczęciach Cum Juramento wspłtkiego poprzestwa detrimento Jagniatki
Tym ieszcze contentuiąc Gow miesczą nazwaną Gierman wspłtkie Jagniatki nabytowey
Calego wsmarthego zboża Kulmanskiego kopmar. gdzie przedtey in Postawiona nabyto by
ualy Puellum Vsgrobkom przedtey wspłtkiego Dym ieszcze wspłtkiego Contractuiąc Vian
publicam Puellum Vsgrobkom wspłtkiego Gmestu Jagniatki wsky y Szkolki przedtey
Gruntki Mieszczkiego należytowey dadzego Kulmanskie Kobiet Rękopme należ. bez Wiadomości
Mieszczki Jeszcze nawiększą Szkodę y nieslusznie należały oney Jagniatki do Dworu Kosn
Dzięcięga. Coiss in hic nad prawo przeszłe dzieie przedtey in Drze dim Swiadczą y pro
testuią się oświadczaią Sie Pismem in foro fouia prawnym oprime Gestis Aduocatialibus Ciuit
Colen Extractum Locus Sigilli Ciuitatis Colen Cuius pretextu Oculis Suspecti offerentes.
adhi recepiendi de gno recepto oſſm ptem ptor eos Quistatur. Tenor alterius.

tenor

tenor verborum est talis Actum in colo Feria Quinta in Castino Festi Sanctorum Innocentum. Anno Domini millmo Sexcentesimo Tricesimo Nono Coram Spectabilibo ac Famatis Luca Tomicki Vice aduocato Joanne Prosthowio Alberto Winogrodzki Stanislao Feinei Henrico Faueifabro Joanne Fabiorkowicz Matheo Brzymalowicz Scabinis iurat Civit Colin Do Vrzędu y Xięg niżiey pisanych Woytowskich Kolskich obligmi Stanu wyższy sławetnyj Pan Jakub Winogrodzkij Burmistrz Franciszek Walendzik Marcin Jarischek Ignacy Porzeski Sędziwoy Rosdowski Piotr Postawa Radcy y mieszczanie Kolscy swym y wspólnikow Gedmistrzow y wyższego Pospolstwa imieniem Zalobliwie przed tym Vrzędem swiadczyli y protestowali się Nayprzod na Vczynkowanie Lukaszowi Babikowi y Catharzynie małżonce Jozefa Młyna Miejskiego Kolskiego nullo iure possessy otisz Jż on mieszczanin iakim prawem y owszem animo temerario Vchwalonej pewnej Imowi albo Contract z Magistratem Panem Przemysławem Kozubowskim Woiewodą Kaliskim Starostą Kolskim Kupil bel y on kilka Cząstow w possessy Mlyn Woytowsky za Summę sta Złotych Polskich Kupił bel y on kilka Cząstow w possessy mial Jakym Jakiey rady Pana Burmistrza natym czasie będącego ani Colegow iego mieszczanow Jmowy ter pomieniony Lukasz Babik y Małżonka swą Jakie dobra nasze dziedzicznie towarzyszy Woytowskich y tegoż młyna Miejskich Woytowskich w pewnym obligu bel nadzierzawie Jeymości Pana Starosty Kolskiego y Sprzogatora Poznańskiego pod pozorem Starostwa Kolskiego Starosty Bybonskiego y Sprzogatora Poznańskiego pod czas którey dzierżawy Jeymości Pana Sprzogatora Nasrobowa wyższ wspomnionego Młyna tego, tegoż Babik Małżonkam swą y on otoż mawszy od pomienionego Kozubowskiego Woiewody na to Coby tychże protestatow mieszkanie turbuiż y wprawo Jakowym Kupnem Jakiey wyciągnąć iakoby on nater Młyn y iego naprawy miał Summę niemałą nakładzi wyszli Vtym tak Pana Burmistrza iako y iego Colegow Vrzędu y Sprzedawać miał przez które niesłuszne y niepotrzebne hudanie nad Vrzędowość Vrzędu y Miasta wyższego Jakowym Vrzędem wyciągnąć Cześć Protestatorow niemałą szkody porokiem maszą Co iest im się nadprawo przysłuszne dzieie przed tym Jakowym Vrzędem swiadczyć y protestuią się offiarnie z Listami in foro Competenti tak oglądzi wyższych iako y fatygi podrożne prawem Czynić Acta aduocatialibus Civitt Colin ex tractum Locus Sigilli Civitt Colin Cuius protocollo Acta Supsti offerentes ad hoc receperunt de quo excepto Quigi offerentes quitat

Ciuium Colen Protestatio.

Do Vrzędu y Xiąg niżiey pisanych Grodzkich Przedecich obligmi Stanowszy sławetni Jakub Winogrodzky Burmistrz Kolszy Lukasz Kurowszky Pisarz Swym wyższych rzeczy Gdzie Sędziego y wszystkiego Pospolstwa imieniem Jakobliwie przed tym Vrzędem Swiadczyli y Protestowali się Nayprzod na Vczynkowanie Lukaszowi Babikowi y Catharzynie Sepałowey małżonce nullo iure Młyna Woytowskiego Kolskiego possessa otisz Jż on nullo iure od protestatorow iniuria Nayprzod tychże Protestantow Mandatem Jakowym Jeymości Pana Starosty Kolskiego Sprzedawcy Jakiemkolwiek nie potrzebnym y mieszkaniem Vrzędu Sądu Grodzkiego Protestatorowie y wyższego pospolstwo pozwać musiało Zaczym Vrzędy Decretu Jeymości Pana Starosty Kolskiego Sprzedawcy Jakiemkolwiek Reformowie Reedyfikowie Adiapidacyach Meliorationis Leurepparationis Molendini y Sgorzelnia tegoż Młyna Vdawał ad locum Contraversum Ruinosum y tantegam meliorationem Vchwalonej gdyż się Ci Jeymość Panowie Reedyfikowie rozumieli Vżyty pomieniony

Lukasz.

Lubusz Babich Mlynarz z Cassarzyna Malzorlowie zgodi z protestatami Vrzędnie obu
rali sie aby ja protestatowie Prowu ad locum controversum z pstrych Vstawi prawich y tam
Corolarze gorzow miedzy sobą zamowili Cogoby protestatowie Vrzędni prosyli obegrosu ludzi sta
mu Slaschiego y Rodzego Jarzi infrequentia wss. stkiego przypolstwa Vrzędnim Gmina
olympiae dwu mirgi do Tyrca sobie Jemlyza nalezących Pultforastuglotych gnotazow
Jergo mlyna postawi prawali y attestowano esse tak Pani Burmistrzowi i ratu y mieszczan Pru
cum dali z tego trzymac sub Vadio Quingraginta Marcar polonic obiecowali y rzekli a
to sidziało Vrzędnik prosi Britan Jnuocauit Quadratum tak Je y oprawo nalezin Mlyn
aby ci protestatowie ciesci slowa dostic Vrzędnie pozwolili Prowu nadgin Pustkowy
to vest na zamek Ce Protestatowie od gromienowych Mlynarzow malzonkow onych Con
debitj litore trzymac obiecali Vpominali sie Letorzy in Oligrodzi tilko Cansc aby do wiadl
Syci klopotow y nie potrzebnych zakladow tych Protestuiących nie gotowych nadzieli tilko
pro crastinationibus y innimi zadnemi Vrzędnemi Justycyami onych Jubogie Prowu sobie na Vrzędzie
przyiaciela. prosili Coa congregatis maią z Jata Je om premissis bydam. chcieli dosyć
Vczynić y onych insze rzeczy dogrzana nieslusznie gromadzac z pokładow nie potrzebnych darmo
mi trawić pozwolili y czasu tego Jgin nadgin nie dzielny na drodze ca laudatione adducta
Je Pani Mlynarzy nie lostawuiąc darmo a ledwie allotych Litwy sobie Vmiesli rosta
miesli Vrzędz. takze Vczinieysa. Ci protestuiący sie Vrzędnie pozwolili. Coa Vrzędnik ali w
drak do Jednych szlachty Cokolwiek przystarnie nie scili to czynic in maxima granavit
tych protestuiących sie. Ci sie nie sprawo gospodarstwie dzicie przedtym Vrzędow
skiego z protestuiących offerunt se Vnimi in foro Competenti prout de iure Vident
prawa czynić Et in uerificationem premissorum statuerunt eius Cesarea Regiaca offo Mtem
gratum Regni prouinc Matthiam Jnspn de Pudlowo ior offo prati beni rota et nobilem
Matthiam Pathkowski qui sacri p ora exentes publice concordanter recognouerunt Quarelli
habito secum altero Nobili Stano Polnarski hic absenti Curia ta in fratre exati ad officium
regnicolarem Ciuium Colen Feria quinta post Britan Jnuocauit Quadratum pyrni Octaua
conuentt hstr existentes in fundo Molendini Aduocatialis Ciuit Colen in Pottsow ad Spas
sorum Lucae et Catherinae Babichow Coningum existenti ibidem modo premisso existen
in presentia Procuratoris Consulum Magistratus totius Communitatis Ciuitatis Colen
alie pturi congregatorum pfatos Babichi molendinatores debito bonorum ordine pulsatos
in ius ad tabulas Cum eisdem Quibus Componendi Cessum Annum de cos Molendinos pecu
niam per Centum Quingraginta flor polonic quot annis ad manus coruendi Ci
uium Colen dare reddere et effectiue recolligere potuerunt audiuerunt quod ex egri
etudine impleri sub Vadio Quingraginta Marcar polonic Jn obtinuerunt Subiecit
Et Nobilibus Jdem ipsorum procuratoribus iniuriatis obductum. est Verum gromiam breui post elapso
tpe conuocatis ad fundum Molendini eisdem Quibus premissis Suis in Babich non stetit
eandem transactionem Cum ipsis factam. infregit et non nisi Quingraginta flor
Jocosissime Centum Quingraginta flor soluere parata Jn obtulit inuicem pradium
corum Ciuium pixide inter Veritate hic et non alio eo ipsam eius Babich Centum Quin
gragintas flor cursab anni quotannis soluendi promittere se debite audiuisse his sub
personalibus recognitionibus attestati sunt presentes hanc suam relationem Actis Scabi
inscribi quod obtinuerunt.

Per cosq oblata Controuersiarq.

Venientis ista ad ossn et Acta ista Cyrtha Castrin Prydiczyn Famati Jacobus Dzierzgrodzky Procurator et Lucas Kurowski Notty Civit Colin obtulerunt ossi hsin ad alti cauq controuersiab ingressab exp pan Civiu Colin ulti Citatoz in Cáa certa coñ Bubchi Molendinatorib Coniugib actorib in scripta parata Connotatab Tenorq ut sequitur talis Contrauersia ex parte Civium Colensium Citatoz Coñ Molendinatorib coniugis actorib Citati aut reseruat oibq sibi Juris beneficijs ad Cameram Sacram Regiam Mtis Suam in causa prolato fundatum Juris dicm per Dñs Inquisitores non impugnando et terminum agnoscendo interim Competentis Actoris stando iuditio dixerunt Non posse Competenter causq inquisitionis rone ipsius melioratiois facienda prius Cognitio fiat an hoc Scitu et Consensu Magtis et toty Communitatis Ciuitat Colin potuerit et debuerit improprio Suus in melioratiois Molendini facere Actorea pars qua nonnisi ad certam partem impensarum inde exigendam Jus suum groniam adiudicata est tenebaturq Magistratus vero et tota Communitas tanquam directi Domini et Vicinib ipsius Molendini pro tota quota impensarum facere debet dicor gerstor. ad Petitum Molendinatoris in reparatiõ Molendini apponi debent vta etiam pia gravamina ista in prosa in reparationis seu melioratiois erant facta ex parte Actorea debebant ob tentari Quod aut Cognitio ista an hoc Scitu et Consensu Ciuium potuit molitor impensas suas facere et recepturia ad grab id ex eo prebuerunt Citati. Quod in Decretis Judicijs Assessorialib S R Mtis non sunt competentes Citatoz illa exceptiones et iuris beneficia Deinde quod ante hoc ipsum Decretum in Judicio S R Mtis prolatum prescriptum Protestones Ciuium coñ eosq coñ iuges facta rone Vsurpatiõis sibi nullo iure prescriptiõis Molendini et Fundorum Ciuibus et rone talium impensarum hoc Scitu et Consensu Magistratus hoc necessitati inclamatione Ciuium facturum. Cum sine talibus impensis Molendinum hoc edum esset ingressens et tenuis Nobis Provisor Kobusowski procuratus coniugis reddebat Vndecim ipsa Protestiõis Coram Judicio illo S R M producta fuissent. sine dubio alio Decretum prolatum fuisset Et modo licet sit in Decreto Judicij Assessorialis S R Mtis Competens actio ad mensuratio non est tñ impensarum impensarum sine necessitate et sine Scitu et Consensu Ciuium factum in Citatis amputata Quia nro hoc inquisitio est ordinatio actus vltra Petita Coram Judicio Assessorialis S R Mtis ideo ad Vnde quis ibi inferri inuiter potuit et debuit hoc etiam inferri potest et debet Quod aut Jures Actorea dicit Dñi inquisitores nõ esse Judices. sed Cognitores trium expensarum per Actoreis facta relegatur Quia inquisitio hoc ad gravam facit Dñi Deputati est actus Judiciales ergo qui illam exprediunt sint Judices Et ptera quod Taxatio earq impensarum est illis Commissa quia nõ e missi iudiciar potestatis ergo sunt iudices ergo ob alia ingressis essi an sint necessarie vel sine necessitate facta an sine Scitu et consensu hoc ciuium in dtr Ciuiu Colin facere debuerint cognoscere et iudicare debent Et nunc hoc Dñi Inquisitores prius cognoscant et iudicant Taxationem facere congrue et legaliter non possint nam hoc vet Coñ Juris Communis et gratiis Vtitatis formam. De Jure aut Communi nullus ad simplicem assertionem quilibet decidit Justus Jurisconsultus facultatis deducitur a maiori ad minus Nam sicut in hoc Secum Statutorq Regni Molendinator sine Scitu et Consensu Dñi Molendinum vendere non potest nullominus sine Scitu et Consensu Ciuium sit interesta mensura et Tertio denario ad reparandum locatas reparare et impensas illas facere debet

Quia ad impinsand duas partes bonor ptinet Molendinator non nisi ad Tertium Ad ex termum
raonis apar sumptu gd ctum Victimus in bonord Tertium reparationis observari quod impando Cuop
alijs apud haeredes Stendat bona Nobil apud Nobilem et Videt necessaria fore eorum reparati
onem seu melioratione id mutuatum. cum Sibi haeredib facit gndo reparare Vult Arbitratoriq
possor Sed obia Contractum Caret ut sibi id haeredib. permittat et recumpensam in impensand faciat
Pari ratione dic fieri debuit Nam Expresso iure Molendini possor quo iam abinditatus est et ad pas
sullo iure Sola Communitia Civium in Molendino retinet. et communis potitur nulla recumpen
sa Cuibus facta debuit reparare voluntatem haeredum. Molendini ipsius annotab. impensas.
de toto Solumat facere debent ad certe arripsi ubi haeredes duab partib Conferr Vellent
quod non fecit ideo quia Expectu ipsum impensand ut Presumitur Voluit Jus Actoris haeredum
diminuere et in damna et impensas Minus necessarias Cives inducere pro quibus omnibus sal
uam sibi reservant Cum parte Actorea Actionem, Quam in damna sua. Pars Actorea nomine
iuramento Corporali liquidare poterit sibi de iure Competit in terno et foro Competenti His
utq deductis petierunt Citari Cognitionem eandem. de gravaminib preiud. fori et ipsam Remi
sionem Molendini Aggerum. restaurationum. aedificiorum. actis Expensis albo stolz et progre
dib et fossarum quia omnia sunt ad grave glacie et Nimbus. obducti in aliud tempus refer
vari salvam sibi in altiori libello alterum inquisitionem Cum Remissione tempore Competenti
reservando Illustrius aput Sup. alijs remedijs et probationibus deinceps alternandis ad
Cautelam haec necessarijs. plene in robore sibi reservatis

Sabbato Post Dominicam oculi

Quadragesimalem pro Anno Dñi Millo Sexcentesimo Quadragesimo,

Super wolskie ex par Kuclewskich proritu Citonis Retto-

Veniens Nostr ad Ostium et Actu Fori Capitanei Castrum Pozdecen Minutis Regni gnatus quod
Bartholomeus Linda de iure Kulgrowo offo gnati nobis Sinus exhib publica recognit Quia
Citor 6 autenticab binas p Judicijs Tribunal Petricoviens Spectantes terminum in his apostos
sui rectis in duabus Septimanis proximis aut tunc dum et hanc Cauam ex Registro publico
cancellarie offij adiudicandi Remedium inscribi petit et pro emptorie comparendi contra natem. Existens
Grosor Joan Kulgrowski et Heduigis Takaluda Kulgrowska coniugum Laborem, inet con
Illum et Aguin Stanislaum a Podyma Podyenski Marschalci Curiae Regni Jouis Polonia
Item Comitis Opaczinskich et Capitum ex cons offo ipsius tot et Grosos Adamum Wolski et
Adrianum filium et Voytiecha Janczinska conjuges locum. standi in ipsis tangit bonarib
et Juramentis non agnoscendo de pecunia bonis Joannis Kulgrowo et Lupini tertium ipsos
modo obligatorii tentant tum et Officio Citatis in ipsos haeredij in Districtu Comitis
conspicua percepisse Citationem oranter pro Kulgrowska Cum suis ipsam gnatis Wolska cum ipsis
maritor assistens Secundo post primam Contumatiam Judex suum primum Citon in pena ipsos
ex actionis eius Judy Condemnaverant et nunc damna Citatos ipsum gmilem Capitum pro eo
Quia ipse de pecunia ac bonis Patris Citatorum percepit Cum pars Actorum oranter rebus non
solutionis Summa Decem Millium pro polonis tum et ob contravention Contumacie
Citationis in causa Kulgrowskich Coniugis. et Patris Wolskis conscripta. exarat Sidat
obtenti pro polonis Summa Quatuor Millium flor pro polonis pro hac incausa Citatis.

assignato

assignato ꝓfatis actorãe ꝑtibus in ꝑcea respectu Vtrusq; earũ Bonis et iuramentis ꝑtium
debomis ꝓcessũ Caã ꝓsẽs oꝛdinat exequtoꝛiosq; obnoxios sub iuꝛedone ipsius ꝓsentis exequendam
realem ac effectiuam facere ꝛecepit, ipsosq; Vxoꝛ Dobsk et Jagenska coniuges, vti Bonnitos ad
uidendũ et audiendũ tangẽ ultimariam. exequendam de ꝑsona bonisq; ꝓcessi Cuꝛsoꝛ Dostatium
oꝛdinis eiusq; Capituli Actis adiudicauit et ꝓnas Cõtingentes ofalis Lugnicz Regni Sarui
tas interponi aliasq; ꝓ exigẽtia Cuꝛsoꝛ Dostatium Subiunctiuari. Citatur ats Ciconibus de Szmig
sib Cathoꝛibus Vnam Cõ Glum ꝓcus Polonice Feria quinta ꝓxime ꝓsẽtia ꝓxima ad Castꝛum
Coniuꝛi debuit et in mensa stubã ꝓdict familia domus ꝓsequit Alteꝛa Cõ Dobsk coniuges
Feria quarta ꝓxime ꝓtta ꝓxã in bulla sõr Kulczyno Scutifi Certan ꝓ ipsos Dobsk modo obli
gatoꝛio tenta in Curia ibidẽ facta in maiꝛa stubã ꝓdicti Consoꝛes Citati ꝓsequit et ꝛobificatam
relegit degno banc iuam. nullatenꝰ fecit.

Gasiorowski Manifestatur-

Adolfus et Acta ꝓfati Capitli Castꝛen Pꝛzedecen ꝑtes Venens Gꝛosus Alexandeꝛ
Gasiorowski ꝓdict et manifestauit fauit in et cõ Gꝛosum Alexandꝛum Dysocky ideo Quia
ipse paratus eꝛat condonaꝛe oẽs in contractu certo int eundẽ ꝓtuntem ab una et ꝓfatum
Dysocky inito et Act Castꝛen Petricouien roboꝛato ꝓ paꝛte sua adexplen seruitia exequi
et explere et eidem Contractui in toto satisfacere Verum qd idem Gꝛosus Alexandeꝛ
Dysocky Condomibus in eod contractu specificatis ipsius stringentibus nõ satisfecit neq;
eosq; explenit Proinde de sui diligentia solennit iterato atq; sterẽ ꝓtuit

Super skotnicka ex Pat Potrzaskowskich positę Citationis Relatio-

Venens ꝑtes adolfus et Acta ꝓfati Capitli Castꝛen Pꝛzedecen Matis Regni Gnatus
quidam Matthias Dzierzinsky de Lubramiec offo ꝓnti noto sanus mẽtis exãs publice et
cogt Quia Citationẽ alternatiuã ꝓ Judicis Terrarũ Petricouien editam. sub titulo integro
RR Altis terminis in sti apparitionis fuit recte induabus septimanis ꝓxime aut tunc duꝛ et ꝛgulo
Caã ꝓsẽs ex ꝛgulo publico adiudicari in aide ꝓsẽtis et ꝛecepit Comparendi Continuatis
ex instãa Justigoꝛis Judicis illius et Nobilium Joannis Trzebiszowski et Agnetis Potrzaskowska
coniugum. tunc acturũ delatoꝛũ et inoꝛ Cõ Mattis Sabinam Skotnicka et Matis Sebastiani
Skotnicki Vrbanum reductam Algi Przemislai Boglowski Cuꝛiali Pꝛzedecen Caã infrapte
Judicem partẽ adtricem Quia intuitu ren ꝓtonitq; suoꝛ ipse quidem Joannes Soles ꝑtes
ꝓfata Vꝛ Agnes cum eiusq; mariti sui utituꝛis et tutoꝛis Curiatis assistẽtia ipsam secundo
post pacnam Contumaciam ingꝛa ipsam coram eod Judicio Castꝛi Petricouien nõ ut ꝓmittit
dum condemnauꝛat de ꝑsona bonisq; eius ingꝛe ordinat ad Videndum et audiendum pꝛo
nam ꝛẽdan infamiã cum eius ꝓmulore in Caã ꝓdicti ꝛationes rerum. certam ꝓ eã concer
dictum. ut asseruit ꝛeceptionem ac declaꝛationis ꝓdicti nõ facta ꝛationes et calculo de rebus
motis et administratione bonoꝛũ ipsius absq; ulla occasione et manifestationis dispendio
ꝓ ipsam in ꝛebus ipsis indebite et illicito modo nõ extradita Citatoꝛe ꝛeciꝑas ꝓpositionis
ad notitiam deducta negq; ꝓmissa ꝓsona. Contumaciam coꝛam Judicio Castꝛen Pꝛzedecen sine
ullo bonoꝛe ipsoꝛũ et dignitatis ꝛegii animo priuandi ipsos loco stãli in caã acta

Citatis

clionis Judicia ipsi ab eod̃ Agneta Tegaschowska . in Judio Castrj Bzegestñ p Judys clamatis instituta p ipsam in.mo iniuriose obtenta. nec non ad uidend̃ et audiend̃ cuasdã binas. Una quid in Cãa innouationis altera Vo in Causa Statutiuã Complicum ut hubdi rend̃ p ipsam nulliter et iniuriose p inter ceptu modo illicito lotum stand̃i coram offo Castrj Bzegestñ obtenta. ex rombus et hãb modis et medys tolli cassari et annihilari et ad instãciã ipsi in Jud̃ Castrj Bzegestñ in tentatam in integrum restitui et insup p'dicti ea mre demeritas. Coñ ipsa iuxta ꝓ seruu legum decerni Citatur ats Citonis sua. cum Copia de Gmissis Lutiori Feria Tertia post Dnicam Oculi Quadrilim p'xim hora octaua ad villam Nizmoriono Curiã Citatus detulit et immissa stubã prãte ipsa Citata posuit et notificauit relegit de quo hanc suam intimauit relationem Quam quidem relationem p suppetum nobis recognitam subscripti actores Cassan do pter coram offo et Actis ipsis pter stantes appellat Cãq; Cui Scitu et Voluntati sua extraditã esse Hac sua pte recognoni attestat fiat.

Super Capto Przedecen Posit Citto-

Demens pter ad offm et Acta ipsa Cyprianj Castrj Przedecen Mali Regni Gnesn quidam Matthias Rzeuuszky de Lubrancz offo prati notus fame et opinionis exns publice recognit Quia Citonem dubinteriã p Judys Tribun Petricouiã edita sub titulo integro et Rubr̃ termin inst ad instantiam sui recti in duabus septimanis p'xim aut tunc dum et quãdo Cãa ipsemet ex regio publico edictorum incideret pter et p'nsti comparendi continen ex instãtia Justigatoris Judicy illius et Nobm Joannis Zaraschowski et Agnetis Przyborowska coniugum latoris alterum dellatum inst Coñ Magn Przemyslaum in Bylin Bylinowski Castrj Przedecen Cãa in scripte Judicium Qui interim p tombg suis ipsis annis solis p te ipsum vero Agnes Cum eiusd̃ maritali sui ab tutore coniugali assistãa Secundo post p'nam Contumacias in gna ipsam coram cod̃ Judice Tribo Petrico. no ita pridem condemnauerat Citat ad Vndi et audiend̃ p'nam quãd infamiã cũ eiq publicon in Cãa et actionis grauis rationis rerum certarum p Skotnicka ipsis concedendarum recipiendarum et dandis tam grauis no facta ratione et calculo debitis modis et administrationis bonorum ipsius absq; ulla occone et manumissione dispositionis p ipsam Skotnicka ipsis actoribus indebite et illicito modo no extradita Citonis nec eius positione adnotitiã deducta regis simplici para Contumaci Coram Judicio Castrj Przedecen sine ullo honore ipsorum recipiendi animo pruiendi ipsos loco stãdi in Cãa et actionis Judicium eius Skotnicka a Cyprianj Zaschowska in Judio Castrj Bzegestñ p Judys clamatis instituta p ipsam iniuriose obtentã ex rombus alijs hãb modis et medys tolli cassari et annihilari actionemq; in uasion et statutiuos subditos p actores ipsi Skotnicka in Jud̃ Castrj Bzegestñ instrupta in integrum restitui aliasq; p causas et termin exigen Coñ ipsum Cassatum statui et sentarci Citatur ats Citonis sua cũ Copia de Gmissis Lutiori Feria Tertia post Dnicam Oculi Quadrilim p'xim hora in Cancellaria Przedecen p'nte Vicario Notario immissa stuba posuit et notificauit Quamquidem relationem p subscriptum nobis recognitam. Subscripti actores Cassanda pter coram offo et Actis ipsis pter stantes opponebant Cãq; cum Scitu et Voluntate sua extraditã esse Hac sua pte recognoni attestat fiat.

Feria tertia Post Dnicam Lætare-

Quadragesimalem Anno dñi Millesimo Quingentesimo Quadragesimo. Cuius

Ciuis Klodawi: con Po[ne]towsky Protoco.

Veniens ꝓd ad offm̃ et acta ꝓtia Caſtria Caſtri Pzedeć Famaty Chriſtophe, rg Leondel Ciuis Klodawien ſolenn̄ ſpati offo queſty et gty ſt aduſus Reſpond Vladislaū Ponetowſky Dei. quia ille nulla à preſtante laceſſity iniuria die do, minico pxĕ ꝙſo du ꝑtaret deuotion Caa templi Parochial Klodavienſ Ipſeq; facta obuia in medio ſtrad eid; preſtanti ſimulato quaſi amicitie ſigno amplexu manu preſtantis cuid domui ipſius duxit, duꝯ ſonos atrij utens, aſſ pinquaſſent ipſeq; bombarda breuiori vulgo piſtolettum gulm manu tra, ctabat in eud; inſultu fecit, eidq; vulnꝰ ingeram faciei partis dexteꝛa cū detruſione cutis tanq; violenta notabili inflixit à quo vulnere eid; facies intumuit. Quod vulnꝰ offm̃ ſuꝰ dicit debitez; ſuscepiſſe. Cui; preſtanti naiq; periculi quod ſibi imminebat euitare uolueſſet fuꝙ; ſaluti ſua conſulendo domū ſuā fugiſſet inſequendo ipſe Ponetowſky primum ſolum atrij poſt hypocauſti ferro diſtricto ſecabat, in ſtuba fila in ſtenuario ad efficiend; tellam comparato exi, ſtentia armis pꝛeciſit funem ꝑ hypocauſtum tendentem itid; ſcidit aliaq; pluꝛimas iniurias et violentias in domo conſeruentis ꝑpetrauit. Itemq; in cuid; preſtantem dū à tali tumultu eid; Ponetowſky auocabat impetit. pulchinq; in ipſum armis huius vꝛy eſt, et ni in Camera ſe ſe obſeraſſet forte fortuna ipſum ferro traieciſſet. Quꝛ quond. coram eod ipſum iter atq; iter ſolenn̄ ꝑtur. Et in verificand huiuſmodi ſuꝛe quꝛimonie ſtatuit coꝛam offo preſtari dilm Dnm Alexiū Ludouicū Albertū Prukopczyki de Lyczerzewo offo preſtari, notū et dilem Mathiam Dambrowski, qui die Dnico pxĕ ꝙſo coniunctim ꝑtes exiſtentes in do, mo reſidentie ſupſti preſtantis in oppido Klodawa exiſtenti viderūt debitez; conſpexerūt in fonibus atrij ſecturas duas oblongas recentes. Item in fonibus hypocauſti ſua ſecturā longam, ubi ſua fila in ſtenuario ad efficiend; tellam cōparato exiſtentia in pfūd ſpacia, tū funem ductuariū ꝑ hypocau, ſtū tendentem, itid; armis ſpeciſtam, demū in fonibus Camere ſignum notabilis recens armis pfixum. Ad extremū ſaccū tritici impletū pꝛeſſū. Quod tic et non ali ſe vidiſſe debitez; cōſpexiſſe huiuſmodi fonibus recognitionibus atteſtati ſunt.

Bukowska vulnerata.

Ad offm̃ et acta ſolitia Caſtria Caſtri Pzedeć ꝓd veniens Dnus Stha, nyſlaus Koſciewſky Dnus Alberti Bukowſki conſors ſua adhibendo ſui cōmuni de obtinend vulneribus edito coꝛonatum offo preſtanti in corpore huꝰ vulnera infraſcripta, videlt in fiſcula inferiori infra ſublitum manꝰ ſiniſtre vulnꝰ ſuꝰ coꝛonatū cū detru, ſione cutis ſanguinolenta. Item in fiſcula ſuperiori manꝰ dexteꝛe infra humeꝝ coꝛonatū ſuꝰ ſpatioſum. Item in humero dexteꝛo coꝛonatū ſpatio, ſum cū detruſione cutis ſanguinolenta. Item in ſuꝑficie palme manꝰ ſiniſtre vulnꝰ coꝛonatū cū detruſione cutis ſanguinolenta. Quod vulnus offm̃ ꝓd vidit

debitèq; suscepit. Pro quibus vulnibus laboriosos Pietamú Zakada et Sertu, den conjuges habitos Gnóy Alexándri dyrscki de villa Dwi orieos illata et inflicta este. Koné quorú vulnú et injuriarú tá cón eosq Zakady cóiu, ges, quá et familiá ipsig, solinú gtur.

Frá Secúcla post Dnicá

Conducty Paschá. prá Anno Dñi. Millmo Sexmo Quadragesimo.

Zielinskj vulneratus.

Venies ph ad Offm et Acta Platia Cáp Castri Pzedeć dictis Samuel Zielinski, adhibendo jure cómuni de obducéd vulnibus edito cómon strauit offó presenti vulnera infrascpta, videlt in humero sinistro in ipsa juncturá ossium ats há Scápule vulng secti cruentú gtúd in par bana, trum, á quo mutilationem eigd manq vt asserit habet cruentá eglrat. Ita maiorem á gena faciei partis dextre vulng in longum pzenders ad, ctú magnum in aliá partem oris penetrans cú amissione etabsci, sionis oris superioris partis et gingiuarú superioru cú aliquot dentibg. Quod vulnus offó prá. vidit debitèq; suscepit. Quorú vulnú illatoru Alberti Piiarowski tálgá protonotarii insercorum et hábdatorum, et Kowalski famuli ipsig nominatis pzlatibg nominat. Koné quorú vulnú et violentiarú obtulit se cón eosq pzestationem in Copia parata eo nomine latiorem datum.

Oblata Manifestónis M: Capnej Pzedeć.

Coram Gnóy Alberto Stupsiensi in locú Mgci Locumtenentis in Bylu Byhu, wskj Capnei Pzedeć Vexillifer iord Gradien, ut pote qué acty Gnó cú, cernit habilegato, ang habilegónis in se bé asstumé offóq; et Hon pzlatibg Cáp Castri Pzedeć ph cóparen Gnóy Gabriel Charlchi hábt eigd Mgci Capnei Pzedeć obtulit offó pránti ad articúl manife, statorem Autenticú infrascptum ex Acty Castri Petricou emanatú tenoré talig. A Ctú in Castro Petricou trá Tertia post Dnicá Ramis Palmarú cruentu prá. Anno Dñi. Millmo Sexmo Quadrgmo. Ad offm et Acta pzlá Castrá Petricou ph procedens Mgcj Pzdmy slag in Bylu Byhowski Cáp Pzedeć Vexillifer iord Hyacj Alexan, ferit manifestorem in eos. Quia ipsi cernens tantam iacturá vulnerú in ulnaribus bratri et amicú sibi á Civibg Klodawien inferri contra Lustrationem Anni Millmj Quingentesimi Sexagesimi Dñi. et cón ordna, Reipub.

Reipub. Peipue nō Duplicem Quartam Rand Solutū ex rei iur publici necessitatu finde ut tanta intermitali occurat omino de necessario cauty mlm huius affectans cogitur indigno eo mō hāc huā manifestationem Acti prestantiby inser. Joannes Vladislaj Dolski Index Castri Petric. Coram Dolskij.

Subdita de Bakowo Manifestationē facit.

Ad offm et Acta Officia Capitā Castri Lidec ptō accedens Laborosa Regina subdita de villa Bakowo ad Claustr Zonic pignerati solitam manifestationem fecit in eo. Quia ipsa erga famula Gnōti Stephanj Dzierdzychowski annuali Pctio p ipsum ad Lanienc conducta post expiratū biennij termini, quod ipsi Kaczeng Pfelitonū libras mandiscionas aliquoties ab eod Dzierdzychowski obnixe expostulabat, quā nullateng ab obsequijs hujus absolutus reddit, imō ad alterius sibi seruiendū necessitabat et cogebat, quare ab eod hac parte abire debuit: Quamobrō itaq mittentibus tā huā quā et illius cui famulari intendit Dōj ut ob spectandū huā discessū à quopiā iuste cōsulatur, sicut modo quoddā molestetur hāc suam manifestationem Acti Officialibus infert.

Fra Tertia post Dnicam

Misericordiā prō Anno Dnī. Millesimo Sexto Quadragesimo.

Gasiorowska vulnerata.

Venerus Pctr ad offm et Acta Officia Cās Castri Lidec Gnōsa Marianna Zyskowska Gnōti Mathiae Alexandri Gasiorowski cōsors lemā adhaerēs juri cōmuni de deducendis vulneribus edito cōmonstravit offō prestanti vulnera infrascripta, videlt in humero dextro concussū spatiosū sanguine vndiq; tumens. Item in superficie palmae manus dextrae concussū memoratū factū notabile. Quae vulnera offōsa Gnā videlt debitiq; suscepit. Pro quibus vulneribus tales sibi illatis familiā Gnōti Felicis Szczotki inculpauit et noxios ferit: asserens sibi eadem vulnera die Dnico prō Officio in tumultu circa vinationem villae Zoranic per dictos Szczotki ingenti Catena pronam Vagabundam impostoratam licentia sanctae memoriae Dnōrum Vicariorum in spiritualibus eiusdem villae tūc temporis existentium eadem Dragana illata et inflicta esse. Pōst quorum vulnerum et violentiarum obtentū Petrum ex mō latiorem statuerā. Hinc in contingentia coram eod Officio et Actis Officialibus pte Actae Laborosa Petro subdita eiusdem

Gnoti Capitanowski ostendit eidē ossa prostrati p Caput ad instar cruis
Vidit hūj anniby vtrinq; eid in occipite et fincipiū Capitis quatuor spatia
tonsa in ludibriū et Quriatū facies, à qua tonsura in Occipite Capitis
duo vulnera lineacula scissa notabilia cruenta. Item in gena faciej partis
dextre concussionem spatiosā intus facta cū detractione Cutis ad San,
guinis effusionem hūj ipse ossa prout vidit debitēq; suscepit. Quumq; omni
um patratorum Gnōtum Felicem Dzyborki cū alijs cōplicibus die hesterna
in villa Zorawice talia sibi p ipsū emissa nominauit.

Famulus Komorowskiego vulneratus.

Veniens ps ad ossa et Acta ptestia Capitia Castri Podolicen Nobi,
lis ac ingenuus Thomas Swięciki Inspector filiorū et famuly Gnōti Lu,
ce Komorowski ostendit ossa ptesti in corpore huc vulnera infrascripta videlt
in fronte stigma vulnus sectū, oblongū notabile cū detractione
cutis ad sanguinis effusionem. Item in occipite Capitis sectū vulnus
ffusū. Item in iunctura ossis mary dextre vulgō rā fulsach sectū cruen
tū oblongū. Item in superficie galee eiusq; mary dextre quatuor stigmata
vulnus concussionē cū detractione cutis ad sanguinem. Quē vulnera
ossa ptesti vidit debitēq; conspexit, et eadē suscepit. Pro quibus
vulneribus ossa sectra ptesti in fundo villa Wolowno suspecti
ejusi sui domini sibi illatis Gnōtus Albertus Tymiecki cū et Adam Albertus
Zaleski famulū ipsius inculpauit et negotium fecit.

Alter famulus eius de vulneratus.

Veniens ps ad ossa et Acta ptestia Capitia Castri Podolicen Nobilis
Martini auriga Gnōti Lucae Komorowski commūstrauit ossa ptesti
vulnera infrascripta videlt in occipite Capitis tria vulnera sectra cru,
enta ffusa in longū protendentia cū ex his cū avulsione hominis ossis
in transitū à corpore ats sedet thoracis predicta. In pars eadē vul,
nera paulo superius dorsali capitis sectū vulnus non tamen ffusū
dū sed oblongum. Item pars Capronum pro parte sinistra cor,
rosum cruentum spatiosum. Item in ipso Vertice Capitis,

Capitis

capitis concussū spatiosū magnū detumefactū. Itē in diuersis dorsi locis atq; in ipsa spina dorsi cū circa spinam reco nō in scapulis utriusq; manu dextra et sinistra plē dinumerata decem vulnera concussa spatiosa in longū protendentia sanguinis undequaq; effusa, ac vicinia lividate. Item in ventre plus ambilicū stigma vulneris concussi oblongū sanguinis effusū contra ne asservit illatum. Item in humero sinistro vulnus itidē lineale illatum longum sanguinolentū. Item in fibulis tibiarū ab humero et inferiori ad palmam manus dextra quatuor concussiones ingentes lividas spatiosas cū intumefactionibus magnis. Item in tibula inferiori manus sinistra quatuor concussiones lividas spatiosas cū intumefactionis eiusd manus et digitorū, unū ex his cruentū cū detrusione cutis sanguinolenta notabili. Item in aure sinistra detrusionem parua cutis ad sanguinem. Quæ vulnera offūs pus apud ipsū vidit debitēq; in Acta suscepit. Quorumq; vulnerū, tali sibi in tristo gesti dñi sui circa atrata in capite illatis et inflictis Gaspar Albertū tyminsky, et ex loco Albertū Piaseczki famuli ipsius inculparit.

Alter Famulus eiusdem vulneratus.

Veniens etiā ad offūm et Acta pdēm Cap Castri Pudeq Thomasz Matthias dicty Mocignisz subditus Grōti Luce Komorowski ostēdit offūm sibi medium articulū digiti indicis dextre manus à corpore abscisū et amulatū, ita ut in ipsa cute dependeat p Gaspar Albertū tyminsky frā sexta pxē pdēm in tristo villa Kotlowo suscepti dñi sui illatū et inflictū. Quod vulnus offūm pus vidit debitēq; suscepit.

Subdit eiusdē vulneratus.

Veniens etiā ad offūm et Acta pdēm Cap Castri Pudeq Labor Laurentig filius Cuestopis dicti Sedzikowski subditi de villa Kotlowo Grōti Luce Komorowski herdig demonstrauit offūm sibi in superficie palme manus sinistra infra fidium pollicem duas concussiones parua cū detrusione cutis ad sanguinem. Item in fibula inferiori eiusd manus ad palmam stigma oblongū cruentū secundū ut apparebat vulneris nō tū notabile illatū. Quæ vulnera offūm pus vidit debiteq; suscepit. Quorumq; Gaspar Albertus tyminsky tū et dictus Albertus Piaseczki famulus ipsius inculparit et noxios fecit, asserendo eadē vulnera frā sexta pxē pdēm in tristo

villa

villa Kotlowo Cpfati Mi hui ppia et hereb tibi p ipsos illata et inflicta esse. Itē in continēn coram eod offō et Acta Cūriis p dnō Stanō Grō sub Lucas Komorowski pttē fst offō Cūrti aduersꝰ Grōs Albredō Hymnshi uti Priāpum. et Adam Albredi Pinsculi aliosq ipsig Hymnshi ciues et cooperatores grōs conuulsrationis supscriptoꝝ hubitorū hoīs in fūdo villa Kotlowo hui ppia et hereb conuulsratorū tū et aliaꝝ piuriaꝝ p ipsos ppetratis. Quā pmissa obtulit se cū ipsis in Copia parata probare.

Serifaber de krzewata Vulnerato.

Veniens ph ad offm et Acta pntia Cap Casti Lvdeci Horsky Lucas serifaber de villa Krzewata comorans obtulit offō presenti in capite hui aurem sinistram duo vulnera cū cusa magna et spatiosa sanguis hui fusa. Item in gena faciei partis sinistre conuulsū inuulnerū spatiosū ad sanguinis effusionem. Item sub eod oculo sinistro liuiditatem inuulnerata magnam. Item in scapula dextra concussionem inuulnerū. Quā vulnera offāl pnā vidit debitegq curauit. Quibus vulneribus Adam Albredi Adalbertus inculpauit et noxiū fecit, et cū ipsū solumū petatur.

Subdity de Baby Vulnerato.

Veniens ph ad offm et Acta presentia Cap Casti Lvdeci Labor Joannes Komorek subdity de villa Baby ad Capreā Lvdeci specādi cū nonstrauit offō presentē p articulū inferiorem infra palmā digiti indicis manꝰ sinistre vulnꝰ secūm cruentū longū et profundū. Item in hui facie palmā eiusd manꝰ infra digitū fidiū secūm cruentū obliquum. Item p digitū auricularem huius minimū manꝰ eiusd intra articulos secūm obliquū nō tū profundū. Item in comm capitis p parē dextra hui frontē vulnꝰ cū cutis cruentū longū et profundū. Quos vulnera officiū pnā vidit debitegq curauit. Quibus vulneribus taliter sibi factis Secundata pnā pcēs in oppido Dabrowica illatis dubitos Grōs Stanislaus Krzyski de Piwna Wola absque Labori offō Joannis Kuliby Kowalczyk, Ambrosius Horbulan inculpauit et noxios fecit.

Et hic in cōtinenti inq hūspēs Joannes Komorek pfatus offō Stanislaus framea euaginata in tumultu circa conuulsationem et tumultū alios violentias eiusd Joannis Kuliy recepta, quā in seruitio officij huius religuit.

Alter subdity

Alter subdity de eadē Baby vulneratus.

Veniens ꝑsonaliter ad offm̄ et acta ꝑsentia Cap̄a Castri Pyzdēn̄ Laborosus Alexius Komorski subdity de villa Baby in Capitaneatu Pyzdevensi existenti, ostendit offō ꝑsentati in labiis inferioribus ꝑ parte dextra vulnus lecerū ꝑfundū cū intumefactione oris. Quod offm̄ ꝑs apud ipsum vidit, et ꝑ tali suscepit. Pro quo Laborioso Joannem Vrbik subditum Cnōti Arnolphi Vryski inculpauit.

Alter Subditus de Baby vulneratus.

Veniens ꝑsonaliter ad offm̄ et acta ꝑsentia Capitia Cās Pyzdevēn̄ Labōr Petrus famulus Laborioso olexij Komorski subditi de villa Baby cōmonstrauit offō ꝑsentati in Capite sup aurem sinistram vulnus enorme lecerū cruentum longū et ꝑfundū. Item in collo contusū spatiosū cū detrusione cutis ad sanguinis effusionem. Quod vulnera offm̄ ꝑs apud ipsum vidit debitēq; suscepit. Proquibus Laborioso Komorskyi subditū Cnōti Arnolphi Vryski de villa Piwna inculpauit et accusauit.

Alter Subditus de Baby vulneratus.

Veniens ꝑsonaliter ad offm̄ et acta ꝑsentia Cap̄a Castri Pyzdēn̄ Laborios Alberty famulus Laborioso Jacobi Zaparty subditi de villa Baby, ostendit offō ꝑsentati in Vertice Capitis vulnus contusū cruentū ꝑfundū et spatiosū. Item in collo duas detrusiones cutis sanguinolentas notabiles. Quod vulnera offm̄ ꝑs apud ipsum vidit debitēq; suscepit. Pro quibus Laborioso Petro antea pastorum pecudū subditū de Piwna villa Cnōti Arnolphi Vryski lāriū inculpauit et accusauit.

Fra Quinta post Dnicam Miseri,

cordia. ꝑsentibus Anno Dni. Millesimo Sexteno. Quadragesimo.

Wysocki con Casiorowskie Protestatio.

Veniens ꝑsonaliter ad offm̄ et acta ꝑsentia Cap̄a Cās Pyzdēn̄ Cnōsus Alexander Wysocki ꝑtestatus se offō ꝑsentari in et con Cnōsis Mathia Alexandri Casiorowski et Marianna Lyskowska coniugibus ipsius. Quia ipsi contravenicndo Subjectioni dictis coram Vobis Castellano Pyzdēn̄ factis qua mediante submiserunt se et suos successores ad id obtinendū

post Resignacionem baronis Kobielice p te prestante ppalem Zaxonyski
faciend debet ac tenet ipsos Zaxonyskic coniuges tortos et in
teresse quandam inferemum debitoris bonorum plurorum personam Sroski Felicis
Dzyalli fris sui natu major afficientium et ad rosig interesse spectantium
in personam sua cu luco plur ac genis Barrionis transfusoris et trans,
fert atq de oibz jurijs damnis actionibz et petitionibz sequitur
put submissionis ppalis series de eo latior est. Qui licet Resignacionem
baronis Kobielice cora Actis Castri Radiciou Dns illoru vidit Maritz
obtinuit in eadq in damnu et jniuria protestantis ofside p dnum et Alex
mustetz et heredes esse submissionem minime ppalis in toto nu latis,
fecerut nec eadem adimplerunt. Rone quorum omissionis ptis defecun,
bitionis vadij decem millium flor Polon in eadem submissional appo siti
oru ipsos tolendi iter atq iter petut.

Eiusde Manifestatio.

Ad offm et Acta presentia Cas Castri Przedec pti veniens Sroski
Alexander Dzyalli solennem manifestacionem fecit in eo. Quia paratus
erat jux submissionem pte ea nra cora Acta ppalia factam Sroskon
Kathi Zaxonyski de immovario rerum mobilium pecoris pecudis
supellectis domus baronie villa Zoravice quietam tu laborioses hea,
nitatis Ziega pastores pecudu et Zophie Dithopora jura ubi locorum
repetendos nec nu Catharina dicta Kaudabula subditos huos p,
prios natiuos et hanitos de villa Zoravice eidem inscribendos daw
dorum et in ppetuu Resignandi. Domu transfusionem clima duo
nu millium trecentorum octuaginta flor Polon p quibus Sroski Kot,
dowski sibi recognoti et Sroso Felici Dzyalli fratri suo naturali ma,
iori Acta Castri Dzyalli transfusa tali p eidem fratri suo sibi quoad
interesse eig spectabat Acta Castri Radiciou demissionem una cu
luco plur Barrition ipsius appbatione in ptis ppalis Zaxonyski Sroski
Dzyalli demittens transfusor dare dorare renu quoniam
p ipsu Zaxonyski sibi recogniti in certis condicionibz pei adimplend
contrahentu e pinde de sua diligentia et impetitudine in adimplend
conistis oibz et p pars sua exequend hanc sua manifestacionem Acta Castri inser-

Recognitio p parte Mlis et Robum.

Ad offm et Acta presentia Cas Castri Przedec pti veniens eb
Mlis

Mlis Regni Alis Ludwidy Petry Kwasny de Hradaty offo ptō bra
noty et Alex Petry Wierzchowskii alōz Stanislay Dorzechowskij zani
omnia exātes pubcē conworzbierōz recognāt. Quia illi die Mico pra
ptō contigit ptō interfuisse ibō Gnoz Felix Dybcki in bona nilla
Zorawice (que bona Gnoz olbrādo Dybcki fūi ipsig natu minori
meritu certe tranlactionis Gnoz Mathiae Zakrzowskii prius dimit
tere et in postōlum tradere debebat, non tū in huiusmodi dimissi ne
gotiauit, ubi pacatē et tranquillē se gessit nimirum ex familia
ptabi Zakrzowskii minuayit, imō consortem ipsig tūc tempoz in Curia pra
fata nilla existentem affabiliter alloquendo libris abinde rebz suas vni
uersas vt potē vestes vestimenta Cistas Sorniola aliaz oīa q̄ adeōz
in ibidē extabant recipere et alio transmigrare permisit, nec quic
quā concussit molestiauit aliqua tāp te ipsis quā et familiā suā
asserit. Item videns debitēq; cōsyderāns quatuor Casas Colonoz
in ptata Zorawice p negligentiā ut ipsi asserunt Gnoz Zakrzows
kii nup cōbustas et in cinerez redactas. Quę sic et nō alr esse his
literalibz recognitionibz attestati sūt.

Bielicka con Bilinski Prottur.

Ad ofiū et Acta Curia Caplia Cracē ptō accedens Alis
Anna Ludwika Alis et Valentinj Bielicki conioz relicta Vidua grauis
in querella cōgnita est in et con Alex Floriani Bilinski ideō. Exta
przedtowa Pani Bielicka ná vstne y ptacione prozby y obietnice
pana zeszłego Bilinskiego y Zofiey Romierki Matżonkow swoich
dawnego przytulenia dostatkami swemi nigdzie nie maiąc y niemogąc
być nigdzie y dobytkami swemi na wielki dwor y niedostatku takie
gdyby byli dzieci y zamych siebie z siebie y zgołdzic musieli dá
wnieyszemi ich prozbami y obietnicami wielkie nakłonności ostawa y
nagroda była iey iuriurando obiecuiąc zpolitowánia swe o mitosier
nego pożycia ich wdom swoy tu Chroscowa y lat pułtora samotnego
dostatkami wielkimi dostatkami swemi przechowała y przeżywita tak
lilianaście bita nagatego, tak żwirz, czci. Kuron gromada. Tedy ie
iey mieszkaniem swoim napełnieli, wielka wdzięczność okazuiąc,

wyrządzaiącym słuſzney dyſcypliney nieſtarey y to ieſzcze dáwny nayprzody pánu
poſtrzeżenia dáć niemyſlili, potym wyżey Compoſitya ż Xięgi Pánſkich ta,
lenbym Luborzyſkim ſtarſzi ſwey dziedzicznym ſwoim Chroſtowie a to ſtrony
gruntow y placow wyporządziała im mieſzkánie a wyprowadźić kazała
ktorzy iey dobre woyſzelio tak iako ozimi wyntocinſky y wytrawinſky zá,
ra ſtomy y paſze wſzelkie bydłem przez ſiebie wykarmiwſzy, wyadem wſzyſt,
kie rzeczy wybrawſzy y wytrawiwſzy drugie do hatigma y do ſadzenia
wybrawſzy płoty popalinſzy, y wiele innych oſkod nárobiwſzy, laty Chro,
ſty wytępiwſzy wyprzedawſzy, wyprowadźiet ſię. Stad tedy ná poſtrzeżenie
ná Páná Bielicka ſtę ſerce wźiąwſzy, odpowiedáć iey ná ſkarżenie y po,
dzonemu Bratu Pá Marcinowi Kuczy owiemu podáć kazáno ogniem palić
ná ſtanie dobry, publicè przed ludźmi rożnego ſtanu ſcrypáć, áżeby wyſzet
rzyły boiáźni Bożey y miłośći bliźniego zapomniawſzy wyłomać naiechał há
Chroſtowo wdzięk Páney Maryey przed dwiema laty, y dotychczas wkładáiąc,
Páni Bielicki ſpiſzedzeniu ſzedłit, tak że ſtrony bez ſtrachu dzięcia. Podrugi
raz we dworek po okadze tákże naiechał y dwáżdy ſpiſzedzeniu dotychcza,
ſu Bielicki ſtrzelił y ſtrzáły poſtrzelił, aż ſię wkładáwſze topic mußiała,
wiella opatrznośći Boſka ſprawiła ſię iey ſzczęśćia. Tym ſię iuż dnia
trzeciego potrzećie naiechał wdzięk wtorkowy nádáiąc po S. Woicie,
chu wkłony dzień poprzedzoną Bielicka zbiad dá ſmarte ná obcych
ſprawowáty, gdy ſię iuż chłopſtwo rozeszło y dobry podyáćiel opatrzy
wszy czas w pierwszy godzinę dnia znowu doniedziawſzy ſię o Páney,
drzeiu Dzierzeckim że tam ſpał z Páney Kuczy owiemu ktorzemu tákże na
ſtrzeżenie prawie publicè odpowiadał y odpowiada dáiąc go, Gdzie podiecha,
wszy pod dwa ſtrzelił przez okno do niego leżącego chłopá, Drugi raz
odiechawſzy znowu nábrawſzy ſtrzelił przez te okna niedy białegłowy Dzie,
ſiątkę aż im ſukienice prawie opalił, poznawſzy to widząc wołaiąc ſromo,
tnie ſtanie dobry ſkodzącemi ſłowy wydrwiáiąc ná poſtrzeżenie dáiąc iey
ſtrzelich wobec odpowiadaiąc a miarowáćie przed drzewo o Dzierzeckiego,
opłotem grodząc iakoſz ſtrzelaiąc pod pozyáćiem niſkim przez ſama mato śćie
dopalił aż tędy Dzierzecki z Kuczy owiemi wyparli, y ſtrzelić go ſzadnemu
wyparli, y tak dwa odpowiedzia odiechał. Kthora to Conqueſtus ſtenó
ałęż iteż poſtatur offerêd ſe in foro ſori p qualibet iniuria iuris actura
ſut competiciæ. Cuą pánim in Copia parata offo ſtrei ad acticoás ſponſis

Dzierzecki coń cúdé Protſtur.

Ad offm

Ad offm et Acta Spiritia Caplia Cathedr Przedeć pod Wieniec Dnia Środwab
Drzewiecky przestały est offo Spiritt met cón Nob Floriand Bilinsky et Do,
phian Romiecka coniuges ideó. Jos gri nie contentuiąc się pierwszymi Sło,
dziami contemptami szkodami ktorych oni wczesniey komorą mieszkaiąc v
Pánu Anny w Chrosczowie Bielicki ten sam pderdctorowi Congregatori y
małżonce ieo nányszkadzali y szkod nadzieli, pobierániem drzewa prosto labor
et contemptionis, Zalu poprzestawaniem, Bian tablic Stworzo li lla, Dr,
biny, Brzozy y Chrostowo ná części własny w Chrosczowie tych Małżon,
kow Drzewieckich wyrabieniem wytępieniem y wyprzedaniem pod niebytność
Congregata ktory wszytek odar pody tych własnych tamże pdyiaciel,
skich zpráwách w Tribunale przemieszkat, gdy im pderctorowa Pánu Bie,
licka iako Konwentkom niepozytecznym dom swoy y mieszkánie wypowiedzia,
ta, imo wola y wiadomość congregata dom ktory sobie pderctorowi Pod,
wiecey Małżonkowie do mieszkánia kosztem nigmalym náprawowali oni ni
et uidenter procurowali, y oboie tego dowodu ráprzedzinowánie
dobytku swego widzieli, y obaczili, dáczym wszystko Domostwo naprawna
woniecz obaczili y opalili. A pdyiachawszy, iáko do domu swego dnia
niedzieli wpost przeciwny Congregant obaczywszy táka niedbaczą y
desolatią a bádat się im Rumowac y wyprowadzáć skąd wiadomy
ste serce przeciwko niemu ná zdrowie iego machinowac y odpowiadáć
Zábić ogniem pálić gotowi, iáko się przed wielą ludźi publiczną odpowiedź
aby się to Congregata domiodo dat, y w Kościele Pderctorium przed
Ołtarzem Páńskim przy Mszy S. przed wielą ludźi rodzaiu tákim iuss
juramento potwierdzał. A dowiedziawszy się o pderctorowym Drzewiecku
protestacie że pdyiachał do Chrostowa y tam uty Pánu Bielicki
pozwał Pánem Martinem Kuczyckim Bratem iey rodzonym dzień ten
stanowił to iest wtorek ráchunek po S. Woyciechu, potym dzień
ná obiad dá vmaie pderctorowa Bielicka zpráwowała gdy
się iuss obwody y Pdyiacieli rozeszli do swych domow około godziny
wszy godzin dnia wroc opiewszy pdyiachawszy, pod okna tedy
przez okno do tego Drzewieckiego y drugi raz wiedząc że pod okny
spat leżąc obybił, dá trzecim rázem wypadli y lidzie go spodowda wy,
parli wołaiąc ustawicznie, turpia, obscena, ná przeciwko wyrzuáiąc, y im,
tych wiele słow stanie dobry, obwodzących wymawiáiąc. Oktore contempty
obwody y spustoszenia ná przeciwko wyrzuánia sedolánia tey pomienony Congregant

przeciwko temuż Bilinskiemu y Kalinowe ie[go] wdowy ktorey dwianowany sołtys Skarzy[c] tąż y Przestrzele. Ktora przestawszy na kartie gotowy do Act podat prosząc aby mu była w Obligi Petrowowa co otrzymał.

Frá secúda in vigilia festj

Scti Stanislai Epp[i] et Martyr[is] Anno dñi. Millmo Sexmo Quadrgmo

Kietczewska in Kietczewo Intromittr-

et Lipiny

Venientes ꝑs ad offs et Acta ꝑsentia Capla Castri Przedcz Rlis de. gni Rlis Prouisty Bartholomeo Siuda de Kietczewo ios offo ꝑsentibus ro[ty], et Rlis Alberto Rzszewski tenutꝑio exactor. publicis ꝑ expss hꝭ Regnmꝭ. Quia illi habito tenꝰ altero dcto Anno Termi hic absenti circa tñ infrascꝑta exacti ad offsam requisitꝰ Grosz Hedwigis de Koluda Kietczewska Gasti Joannis Kietczewski consortis Sua Tertia ꝑte gaudita ipso uidelt Folio Lxxxvi[o] Philippi et Jacobi Apl[or]um coniunctim ꝓxime exacta in villis et locis ios Kietczewo et Lipiny, ibidq; modo tenuta ꝑ Grosz Stanislaum Solinsky Burgrabio Terrj Cracz. Cmianꝰ existentes et ab eod[em] Burgrabio ad infrascꝑta gazenda adhibiti Dignus dcti hu[ius] Petricou executorialis sup Grosz Adamo Dolobki Adriani filio et Bonathka Jacobska coniugibus ouoru[m] ad Solutionem debitj Sibus Millim Flod Actis Cases Consulen eiq; Kietczewska ad quos ad soluend ꝑ ipsos inscripti ats fuit ꝓcessꝰ Cas ea ma[gi]s latior est obtenti eandq; Grosam Hedwigim Kietczewska in bona ꝓfata ꝓcessu Cas ordinata iuxta hoc ius dcti Executorials Intromittebant et inuestiebant, ꝓssoalmq; realiumq; bonorum eiusdem assignabant quꝰ Intromissa ꝑfata Grosa Kietczewska accꝑtauit, ipsaq; bona in ꝓssessa hꝭ et Gasti Burgrabij Terrj Pictrj Cmianꝰ ad se recepit. Deque hac ꝓssessionalem fecerunt relationem.

Eidem ibidē adepta possessio.

Venientes ꝑs ad offs et Acta ꝓsentia Capla Castri Przedcz Rlis Rez Rlis Prouisty Bartholomeo Siuda de Kietczewo ios offo ꝓsentibus bonis Roty, et Rlis Alberto Rzszewski tenutꝑio exactor. publicis ac ꝑ expss hꝭ Regnmꝭ. Quia illi habito tenꝰ altero dcto Anno Termi hic absenti circa tñ infrascꝑta exacti ad offsam requisitꝰ Grosz Hedwigis de Koluda Kietczewska Grosz Joannis Kietczewski consortis

Fra

Frá Sexta prox. Ctã coniunctim pñs fuerũt in bonis et hereditatibus Kietczewo iure et Lipiny, in Palatu Calisiens. et Districtu Coniarscen. existentibus, versus quos Capitaneus Comes Burgrabio Terrarũ Coniarscen. una secum per Decretum Tribunalium Petricoviense Executoriales suas Literas dederunt dolosi et Bono, rhea Dacziensia obtento et producto contra prefatam Generosam Hedwigim à Ko, tuda Kietczewska, matrem Joannis Kietczewski coniugem in possessionem realem ob contumaciam et inobedientiam subditorum fratrum Tertia prox. presentia personaliter existente adhuc prefato Comite Burgrabio Coniarscen. in Curia bonorum villae Kietczewo apud eadem Generosam Kietczewska, Comitem Jacobum Kietczewski ni et violenter-absq. ullo strepitu aquitatis eadem bona Generosam Kietczewska in realem possessionem apprehensa et in ipsius et pueri ejus possessionem ad quatuor duas existentia subditorum omnes in possessionibus ipsis tantisper existentes ademit. Comes cuius violenta bonorum prefatorum ademptionis in instanti sibi Actis et Nobilibus tribus et fratribus Burgrabio per eadem Generosam Kietczewska protestatus est, quod protestatio tam contra Principalem Generosum Jacobum Kietczewski moderatum bonorum eorundem possessorem quod et cõplices ipsius ibidem presentes circa ademptionem bonorum existentes debitum in Copia parata. De quo hoc suum ad Acta presentia ferentes fassionis relationem.

Fra Tertia post Dñicam

Exaudi prox. Anno Dñi. Millmo. Sexcentmo Quadragesimo.

Jurtm sup Frumentum.

Veniens pñs ad officium et Acta prassentia Cãpitia Castr. Przedecen. Laborioso Olexio Dicty Kaczka de Dolsadino Kaczka nuncupato ad pñs possessionem Sandomiriensis Comitis adhaerendo juri cõmuni rõni infrascriptorum Jurato Scripto Jurtm corporale ad imaginem Crucifixi in hõc ut sequi juris existens. Ja Olexy Przysięgam Pu Bogu wszechmogącemu w Troycy S. iedynemu yż to zboże Zyta Laszttow Putosma Miary Wrocławskiey Kopcow Sta, rzemu P. Marcin Kolicki Kiełbodania Wrocławskiego na dot do Dwo, ska z Frochtu prowadzi mieiąc przekupiony áni przyimiąc, ale z wtasmy Crescentiey dobr y wtosci Zinnego Chrapowca y Babowic w Woiewodztwie y Powiecie Sieradzkim leżących Je. Mci Pana Marcina Borzeniowskiego Dziedzicznych, ktorąs w Arendzie u wyżey rzeczonego Jegomci Pana Stanisława Cirskiego będących, zebrał. Tąmi P. Bóg dopomoż.

Subdita de Rothowo Vulnerata.

Veniens ꝑs ad offm̃ et Rcta ꝯstatia Cáp̃lia Castr̃ Pyzdr̃ Laborioſa Ag-
nes, Laborioſi Andreæ Cruchowarz subdita Exhi Lucæ Komorowſki de
villa Rothowo consors adhæsiõ juri cõmuni de abducendis vulnẽribꝰ edicto, có-
monstrauit offõ præsenti vulnꝰ infrascꝑtũ, uidlt in fistula superiori manꝰ
sinistræ infra humerũ vulnꝰ concauũ spatiosũ liuidicante tumẽs. Item
in humero eiꝺ manꝰ sinistræ concussiõ spatiosa Lõgnias diffusa.
Item in fistula inferiori ꝑpe inducendi offiũ ad palmam eiꝺ manꝰ concus-
siõ spatiosa liuida. Item circa spinam dorsi duo vulnꝰ liuida parua.
Quæ offm̃ ꝑs vidit debitèq; tractauit. Pro quibꝰ dñis Albertꝰ Heldyn,
illi uti Mandatarius et Honesta Joãnam famulꝰ et factorum bonorum
eiꝺ Heldyanoꝝ inculpauit et noxios fecit: asserẽs sibi eaꝺ vulnera
die hesterna ꝑ eũꝺ absq; oĩ Causa et litis alterius contentionis occasiõe inu-
exdo in domũ ipsius ꝑpriã in Oppida villa Rothowo sitã pregnanti et
Valetudinaria baculo illata et inflicta esse.

Famulꝰ Stawoszewskie° Vulneratꝰ.

Veniens ꝑs ad offm̃ et Rcta ꝯstatia Cáp̃lia Castr̃ Pyzdr̃ Honesta Ale-
xander famulꝰ dñis Thomæ Stawoszewski cõmonstrauit offõ præsenti
Vulnꝰ infrascꝑtũ uidlt in Vertice Capitis Concussiõ Cruenti ꝑcuꝺ.
Item neq; aurem sinistram concussiõ Cruenti ꝑcuꝺ. Quæ vulnera offm̃ ꝑs
vidit debitèq; tractauit. Pro quibꝰ vulnerib⁹ die Veneris ꝑxẽ Cathi in vil-
la Zakrzewo ꝓior sibi illatis Laborioſos Margarethæ Hortulanæ subdi-
tæ dñis Pauli Zachi uti Principem, et alios ipsius cõplices inculpauit.

Zielinski Plenip: Creat.

Comparens ꝑs coram offõ Capli Actoꝝ ꝑscꝺ Castr̃ Pyzdr̃ dñis Sa-
muel Zielinski, sanctæ neã et consors exhi. Juxta et jurisdictionis cuiũ sibi có-
peterei absentiã, ꝑsonæ verbis expressis uocãri. Cuia Exhis Pleni
Zielinski in suã veram et legitimã Plenipotentiã ac Mandatariã ad Cap̃m
et actionẽm deducendam rẽi communitatis hui uocãtis in uiã. publica libe-
ra ꝑ famulos Pilarowskiego ꝑficiscenti ex antiqua Ciuitate Vladislaã
ad Indã et offm̃ quodcũq; Regni sui Castrẽsis sui Ciuilis aut Militaris
tiale ipsi Pilarowski et famulis eius incentandi facit cõstituit et ordinat.
Dans ipsi plenariã facultatem Cãm eaꝺ ꝓmotã defendendi, à Con-
trarijs

trarijs Decretis appellá di patrab hdriáb Cudi in Cáb hac cá parte tranbigendi, de ffata actione quę cópetierit grietádi etalia oiá bona Clemptentes concessá munia pagendi. Promittendo se id tobú quidquid p ffatis Clemptente hác in premissis óibo actú et cósentibo fulsit p rato et grato aosi ipsemet ibi interfuisset Causa presentibus hac esse. Actú Cgseni Vocjálnę Comissa óia firmáte.

Jdé coń Liianowshi Kowalshi, et Stanłosłj Protest.

Do vrzędu y Act mieyscych Grodzkich Pozdeńskich obliczńie przyszedszy Slachetny Samuel Zielinshi z Dzierzązna Poznańskiego wsi Zielazna w Powiecie Pyzdrskim dziedzic, Datobliarie ktz vstnie dał napierzeciwko Jwycięzcom Liianowskiję iako Exgestorom, taxte Kowalskiję obrońcy niby mianowánych Executorom, Slachetnemu Stanłowskiemu pomocnikowi stuyom tegoż Liianowskiego Exorych on imiona lepi dzie, y onych mianowáńie w processach prawnych woalsobie dostáwanie o to. Jż pominiony Kowalshi iako ktz tak nadzywa miedziąc mie rá Exorowski práwá pospolitego Exor wszelákich gratow, obrońcy, y bentow tak rodowalych, podrogach, y na wszelákich mieiscach Jákadnie nierespektuiąc rá Stan y Vrodzenie Slacheckie Conquestata, gdy ten guerulant do wroctanka na dzień dzieszeyszy. w roku teraźnieyszym 1620 Xżá Pistra Liscichie brata swego zbore iedno rá przeday, drugie do Spichlerza wodit, odprawiwszy potrzeby rozne w mieście w Gostinie Já Miastem J. W. Xiędza Biskupa starał, slad go obiedzie dáras ary práwiwszy wprzod wdzy sam dá niemi iáchać wmyslił, wtym nieviedzieo slad pominiony Kowalshi, nigdy przedtym ptestantow niedáiomy z informacyiey Páná swego Liianowskiego prosnie ptestanta pytáć iakiego dzwia, ktoremu ptestant, dedtym prawi Zielinshi, odpowie Kowalshi Prabatesty nie Zielinshi, iam iest niety Zielinshi. Záwillnie wtym ptestant y idko ostrożeż bárdzy y rozsądny, lekkomyslnośći y omysłnie rá dwadz poniącego ostrożeża opuścił, nieuważaiąc ktz Jmiwdal stat rzecz wdawáć, poniedżiawsdy mu ras y drugi y radzi rácz odeszłe pytánia tem iest Zielinshi, wtym dárad rá ptestanta do broni się porwał aszego dá bednie gospodyni zniebytnośći gospodarda y dzinnemi goscmi vtrakowáta, a on iednak stowy wszedy pliwemi stane ptestanta nigdy nieranuszoną krit, rá gniewliwy wytrwał, y niższych

wiele excessow smotnych ku Smiewadze skardzącego się pobrał. To dwo-
iwody wdzięcznie ieden Podpowiedzią się puścił, a niedawno że przestane tak-
że inszy mial być wdzięczny przeciwko wprzedniwszy literzy miał po-
testant iachać w Chroście pod borem się dataiwszy na Zdanie ie° cho-
wáiąc ostrzegał. Po tali zgody nieszczodziewany tragedyey poczęli
pospolitym będąc obcierzony, gdy y Talem niektóre Contemporowáni
y Smiewadowy od pory osoby inszáy oney iuż do domu Pan iedzą na
lon wziadszy iachał y insze się do onego mieysca przyliczył wyjad-
szy do niego impetuose z Krzeszny Zbornia dobyta zgrzeszył Pisto-
letem do niego Smierdł, leoz dá opatrznośćia Boska, że mu pi-
szedł niepuścił Zaraz do broni się porwawszy nienawidę przestarszała
radnie pożelił y rány na niektóre podawał, iako atym obszernieya roz-
szerzy omawia y gdyby niektóre literzy z miasta iachali tákiemu odpisa-
ni ieo nieprzestrzedzieli literzych on niedaleko siebie doczekáiących wi-
dział, pewnieby większych zwodow y zaboystwa nad przestarszym był
dział. Gdy literzy poszedszy y mondach pieniądze leoz miał
przy sobie swoich własnych Notych Sześćdziesiąt za Talarach y Kron-
cie osmy, á Je° Mći P. Lisiczkiego czerwonych Notych Czterdzieści
y ieden przy tym Fascyon zgraw rozmych bardzo potrzebnych ści-
rety. Niecontentuiąc się tákimi Hrodziáni swoimi wielka dni potym
przestarza po Dwortarskim pominiony Kiianowski Hyndc Pinacy gatem
y Hartowskim sługami swemi z Kordelba spiegowali chcąc go niedzić
ale dowiedziawszy się debardo drážiony y Cerulika gdy poniechali
dáwdzięcznego umysłu swego. O literz gwałty, Smiewagi, y szkody w
Smysz miánowáne przeciwko pomienionym Kiianowskiż Kowalskie
y Hartowskiemu świadczy się y protestuje. Chcąc Smieni ato wszyst-
ko prawnie czynić, gwt de jure competierie Ktora przestarza ná karcie
gotowy, do Act mniejszych podał.

Frá Quinta post Festa Solé-

nia Sacri Pentecostes. prod Anno Dñi. Millmo Sexto Quadragesimo.

Bielicka vulnerata.

Veniens ptē ad offm et Acta petrita Capitia Castri Przedeć Alis Eua
Bielicka Stiego junepta, Alis Christophori Bielicki filij. cōmisserauit offm
Primo in fistula inferiori manus dextre infra cubitū Duabus concussū linijs
spatiosis. Secundo supra genu pedis dextri linijs concussis spatiosis. Tertio supra
genu pedis sinistri linijs spatiosis magnis. Quarto in Vertice Capitis concussū

notabile

notabile cũ decursione cutis ad sanguinis effusionem. Quę vulnera offẽ
prefatus uidit debitèq; suscepit. Pro quibus Alex Gregorij Christowsky inculpati.

Subditi de Chotel Vulnerati.

Jeriens ꝓr ad offm et dicta ꝓced Cap Castr Przedecen Laborantes
Lucas de Tylla Chotel Rati et thomã Dadlowski Decan Lubcien
et Pleban Dzbicen subditi cõmonstrauit offo ꝓcẽd in Capite ꝓp aurem
sinistram vulnꝰ gerẽ longũ cruentũ ꝓfundũ. Ita infra cubitũ sinistra
manꝰ stigma vulneris fixi secuter sanati. Quę vulnera offas ꝓnẽ apud
ipsũ debitè cõfexit. Pro quibꝰ vulneribꝰ dicti Andreas dationsky culpã dedit.

Cõflagrão Domorũ in Dąbrowice.

Jeriens ꝓr ad offm et dicta ꝓced Capla Castr Przedec dictis
Rex Jlis Prouisꝰ Albertꝰ Przedborsky de Przedecz offo ꝓcurati
bene noty et dictis Adamꝰ Osinski eiꝰ dicti in cuiꝰ testimoniũ arbitꝰ
sani ꝓ ória exhibẽ publicè concorditerq; recognit. Quia illi ad offam
requisita Tamatorũ Valentini Kasprowicz et Gregorij Slupio oppida,
rorũ Dąbrowicen habito secũ altero dicti Stanislao Skiecłowski
hic absenti circa eã infrascripta existenti Trã Sexta ante Dnicam La,
tare Quadrin ꝓxẽ ꝓcurica anno presenti coniunctim fuerũt in oppido
ꝓfato Dąbrowica ibiq; modo ꝓmisso ꝓ exhibẽ ex cõmonstratione
ꝓfatorũ oppidanorũ uidendo debitèq; conspexerũt Domos duas exa,
tum eorũ prefati Valentini Kasprowicz ꝓprias cũ olodijs, stanis et bou,
bilꝰ alijsq; structuris circa ipsas domũ existentibꝰ. Alteras Tamati de,
mus Kasprowicz fris ipsius germani ibidẽ cũ diuersis edificijs circa
ipsas domũ (exceptis olodijs existentibꝰ in ipsis Valentinũ iurisdic
tionis post cuius ot from ipsius demolitis) Tertiã ꝓfati Gregorij
Slupio cũ olodijs ac ąbꝰ structuris. Quartã Alberti Slupio cum
ąbꝰ structuris exceptis olodijs ignis penitꝰ cõbustas et incineres redactas ed
Quas hic et nõ alibi cõ ꝓmissaq; fidebitè uidisse suis plurib recognitionibꝰ
attestati sũt. Et hic in continẽti coram eod offo et dicta ꝓced ꝓ testes
supsbi Valentinꝰ Kasprowicz Gregorij Slupio et Albertꝰ Slupio supscriptam
cõflagrationem domorũ et olodiorũ structurarumq; superiꝰ recensitorũ flexis ge,
nibꝰ ad imaginem Crucifixi obseruata solennitate debita ꝓcedendo juramẽtũ
pręstiterũt ibi juxta corporali juxtã ꝓ iuxta cõsuetũ.

Subditi de Bogustawice Vulnera.

Veniens ꝓr ad offm et Acta ꝓsentia Cap Castri Przedeć Labor Joannes de villa Bogustawice subdit Mgri Castellani Brestn cõmonstrauit offm ꝓsenti ꝓ facie partis sinistre incipiẽs ab aure ad labia oris unde sectũ cruentũ in aliam partem oris perstrans eroma oris auersum dentiũ dijtorũ è gingiũ inferioribꝫ ꝓ sinistra parte. Quod offm ꝓsens debite vidit et suscepit. Per quas vulnera Acti Stanislao Wiszki culpã dedit.

Fra sexta in Oratino Festi Sacratiss. Corporꝫ Christi Anno Dñi. Millmo Sexteno Quadragesimo.

Furtum sup Frumentum.

Veniens ꝓr ad offm et Acta ꝓsentia Cap Castri Przedeć Laborioꝫ Simon Zis de villa Sole Subdit Mgri Gaspari Sczawinski adhaer. juri cui non infrascripti Lajeto Cesarei furtũ corporale ad magnã Quer. fixi in hãc ut sequitur jurã. Ja Symon Zys. P. B. wszechmocny w Troycy S. iedyny yszto Zbawiciel Zyta Zasztow Pietnascie Kiary dowolaw, ſki litore rã dot do Gdanska s Frochtu prowadzą, niejest przekupiony ani dãrgowany, ale Dotąsny dziesiątory małżonkiei Cod Deo M. P. ka, ſtra Sczawinskiego Pãrã nie debrał. Taꝫ mi P. B. dopomoż y niewinnaꝫ

Sabbatho in Vigilia Festi Scti Joannis Bpte Anno Dñi.

Millmo Sexteno Quadragesimo.

Subdit Zackie. vulneratus.

Veniens ꝓnaliter ad offm et Acta presentia Capti Castri Przedeć Laborioꝫ Bartholomeꝫ de villa Zalie non Subdit ratiorus et adhrẽs Actis Pauli Zackii adhaerendo juri cõmuniter obtinendis vulnerib Lãcito comonstrauit offi presenti in corpore suo vulnera infrascripta videlt in vertice Capitis concussũ Cruentũ notabile Item in Scapula sinistra concussũ intumefactũ. Item circa spinã dorsi ꝓ parte dextra concussũ oblongũ Saguine suffusũ. Item in gribꝫ ventriꝫ infra podicem duo stigmata oblonga sanguine suffusa ꝓ detractionẽ sui ex equis sub curru prono iacenti per rotas curru illata. Quod vulnera offm Cris vidit debitoꝫ suscepit. Per quibꝫ vulneribꝫ sibi ta, liter illatis nuꝫ ex equis detractionẽ Actor Thomas Stanczewski inculpauit et rotam fecit.

Sup Potrzą Slowskie coniugẽ ex parte Kotowskij petita Citationis Relatõ.

Veniens ꝓd ad offm et acta p̃sentia Cap̃ Castri Przedeć Alis Reo Alis Prouido Albino Polowny de Chodecz offo p̃fatũ dotis, sang exnõ publicè recognt. Quia Citatõ Terticiã Castri Lanciz p Nobis Causarũ offm Castrel Lanc̃ specialiã ex gãd et ad instãm Alis Joannis Kotowsky olim Andreæ filij actoꝛ ja et cõm Alis Adami Kotowskich et Joannæ Kotowskiana coniugũ ipsã quib; Jud ad maniti ipsig assistẽ Citatoꝛ quatenꝰ ipsi Sexagenariũ Quingentoꝛũ Flꝛ Polon ab actoꝛ in bonis villæ Dzierzno Actis Castri Lanciz modo obligatorio inscriptã levant jura sua reproducant bona eadẽ quæ ipsis sunt p abitorũ tradita restituant (cõtra quos eosdẽ bonoꝛũ desolationis penitꝰ omniũ Judã eis ipsis reservat actionem) quod si nõ fecerit se, cusauerint actoꝛ cõm ipsos p̃fixat sibi ad Crastinũ Virginis Mariæ Polon et totidẽ damni Citantur alis Citõis sua cũ Copia decretalis latioꝛi. Die hodierna ad villam Dzierzno Curiã ibidẽ fixam detulit, et in mensa alij p̃sente uno ex Citatis dicte Mariti tenuit et notificatã reliquit.

Korycianskij cõm Ostrowskie cõjuges Protestur.

Veniens ꝓd ad offm et acta p̃sentia Cap̃ Castri Przedeć Alis Petro Korycianski suo et Alis Zophiæ Kierzenska consortis sub nomine tolerati officij p̃senti quitty ac ptẽ est adversus Alis Alberti Ostrowski et Catharinam Barbaræ Kliaska coniuges ideò. Quia ipsi tẽpore cessi muꝑ Citatõ cõm eorũ fas et aquũ sunt Terticiã certã ptẽm Arbarũ bonoꝛũ villæ Ozorzyno in Districtu Coninsi consistent inter se mutuò conscriptam, Actisq; p̃fatũ Roberta ab eodẽ p̃sentante simulato quasi plegendi veritatis condomam in ea figura extorquere, aut ipse Ostrowski extorsit et illicitè acquisivit, quam taliter acquisitã in occultò in minutab partes laceravit, et postmodũ aliam eidẽ similem iterum conscripsit, demũq; ad subscribendũ eidẽ ptestanti, ut potè homini simplicitatis in iuris studijs alio ritu adhuc non exercitato experientiã habenti tradidit, in qua libram lacuũ piscaturarũ omisit, aliaq; multa ipsi in terã specificãda verba in rem et commodũ suũ in Judicio nõ et diminutionem quorumũ ptestatis transformauit. Item Contractũ ptis Arbarũ eorũdẽ bonoꝛũ conscriptũ duabꝰ postulat agri ats Darè ptestis subditoꝛũ eidẽ villæ propriaꝝ in possessionem ac retinendum sibi ptestanti tradidit quas ad quãm diuturnũ ptestanti affirmauit ex quibꝰ ijdẽ subditi tuo tẽpore requando cõmodè ptestanti colligere ut potè ex suis ꝓprijs possendt. Præterea diligenis

hemalis cõsuetudinis Sexagenas Trecentas alias Nos Wysta dé Hordej Sexagenas Centú ex cápit przestáwá collectum bono verbo ac dobili &c. obstrinxit attamen frumenti nomine Centú Sederé Hordei nó Sexagin, ta Tres Sexagenas tępore messis collegit et in Horreú conseruauit, p quod suis affabilibz pollicitationibz in non immodicú damnú et notabilé iacturá Fortunatú acquirentis przestáté inducit. Demú pecuniá in Sorte dam p duoby annis erogatá eiz nullatenz restituens dulz cú ten de Arlenda bonorú eiusdz Ordynac jux uelle et placitú przestatis Ipsi di. spliceret ane in eadz Arlenda incomodú suú seruare ab anno duobqú verbo suo dobili dimittere, pecuniadz supradá diceutsa ipsi restituere gniserat. Quibz gmissis quibús contrauenit nec eiz verbo suo satisfe, cit pdictz vánz Offend interuisl in damnú et giudicij przestatis illicitè conscripta et tranlmutatis succubuit: pród cuius ipsú Solemnú iterú atqz iterú pturú. Offerú se vánz gmissú óium in suo fori ac ipso jure acturú.

Fra Secúda in Crastino

Festi Natiuitat S. Joannis Bptæ Anno Dñi. Millmó Sextmó Quadragesimo.

Dziewczopolskie Diligétia.

Veniens pte ad offm et Acta Spectabilis Casp Caspi Podesz Actis Georgius Dzierz, czopolski tus et Actis Marianna Dębinska cõtentis suú nomé Solemné mani, festat ipsum fecit in eo. Quia paratz erat jux Contractú certú inter se et Actes Jacobú Sadkowski ac Marianna Dzierzbicka coniuges vánz obligónis bonorú Dziewczopole ior consistú Solemn Centú Flor p cuius Sadkowskie tibi p die hodierna Solvend recipere, dein quonia ad respondend eádz nomen comparet expad illorú pin de sui Diligentia ipsorú vero negligentia et succubitione vadz in eius Contractu apposito protestatur.

Plebani Izbicen Diligétia.

Veniens pte ad offm et Acta Spectabilis Capitis Casp Ordedz Pandy Thomas Sadkowski Decanz Lubrinsú et Parochz Izbicen Solenniz manifestatum et diligentiá fecit in eo. Quia ille intuitú Petú Solemné Petitorú quo mediante Actis Joanni Obathkowski iniúctú est quatenz sibi manifestati. p Decima manipulari de sortibz et aggris in villa illius Obathi consistú Florenos Sexagiapa Octo Polon p die nudier cura Actis Spectatibz realr sine ambgú dilatiõe Solvat, itqz sub onis huius pluriorú patranú et Vadijoni Triplicatorú ipsaq; pena Banitionis in dicti statonis tuc ipso Decreto acts put Actú pstat premissa fusiq in se cõn, plectitur

plectitur, paratq; erat hospitam Summam iuxta uim et ꝓnꝝ eiꝰ Decreti ꝓ
cipere, Verum quoniam ad reponendam eandꝫ Summam expectatꝰ ad horarum
Vespertinas nõ cõparuit: pinde de sui diligentia ipsiꝫ nõ temeritate et
negligentia, atq; de succubitione contentorũ in Decreto specificatorum
contra ipsum solenniter testatur.

Recognitio Alis et Xobum ex parꝛ Rybolich.

Venientes personaliter ad officiũ et Acta presentia Capitalia Castri Lubeder
sitis Regni Stis Prouincie Alberti Przedborny de Przedecz officialis
loci, et Alis Gregorij Krusczynski eidem scripti in euidentiꝫ testimoniũ
additꝰ, sami per omnia exnteꝫ, publice recognte. Quia illi habito secũ
altero Xti Luca Dagodzinski hic absenti circa tamen infrascripta existenti
ad officiũ requisitõ Xobilis Alberti Rybolij et Mariannæ Regielowskiæ
coniugum dicti Quinta pars pcta communis personaliter fuerũt in villa Rett,
kowo in Paltũ Lancicien consistẽ, ibidẽq; exnteꝫ ex cõmonstratione
eorũdẽ Regielowskich coniugũ uiderunt debitèq; cõsperexerũt nimiꝫ hota,
bilem ꝑ intemperiem aeris, clodionũ et domorũ in eadẽ Rettkowo exi,
stentium, quam talibꝫ perexpressis recognte verbis. Widzielismy prawi
y nieomylnie przypatrzylismy sie ysz Stodola Folwarkowa odnowa boiskie,
skach zgruntu obalona byla przez gwaltowny wicher, teraz znowu po,
rządnie restaurowana. Tamże Stodola Chłopska przez tenże wicher
zgruntu zniesiona, teraz krokwy y słupy nowo postáwiono y Sochy w
kleszcze nowo wigto. Chatupy Chłopski takie od wiatru wielkich spad
ná ktora znowu krokwy postáwiono y nowo náprawiono. Krostatek sztu,
ka stopy ná Oborze Dworskij przez wicher obalony ktora porządnie po,
práwiono, krokwy postáwiono y poszyto. Widzielismy takie dwoie stay
roli ná Folwarku niezorany dla twardości ziemie przez ktorych upale,
nie słonecznẽ, ktory pług żadnym sposobem nie mogł imáć. Bydła rogáte
sztuk kilkanaście przez parzchy zdechłego, czterdzieści owiec, czterdzieści gra,
tow po rożnych miejscach lupy nigmáte czterdzieści swiezo przy nas zdechłe
widzielismy. Quæ sic et non aliter in rei ueritate esse pmissaq; debite
recognita fuisse suis pronalibꝰ recognitionibꝰ attestati sunt.

Frã Secũda ante festum Sctæ Margarethæ prima
Anno Dñi. Millesimo Sexcentesimo Quadragesimo.

Ratai Chrostowskiego Arestatur.

Venientes p̃sonaliter ad offi et Acta p̃sentia Cap̃ Castri Przedeć p̃tis Re, gni Ctis Prouidꝰ Lucas Sobieray de Rybna, officio Actꝰ et Ntes Sparing Siedlecki ac Valerius Wołowski tam existentes, publicè reco, gnouerũt. Quia illi die hodierna coniuncti personaliter fuerũt in villa Kistowo Distrũ p̃sentis sita, ibiq; ad offosam requisitionem Mis Ste, phani Presznski apud Dñm Georgiũ Chrostowski in eadẽ Wołowo sitũ cer, tam modo quod posoribꝰ Laboriosꝰ dominꝰ Ratay famulꝰ eiusd Chrostowskiꝰ certos criminis patratores et Laborioso Marci famuli supti Presznski conuulneratores offosè Arestauerũt, quod Arestũ Mater eiusd Chrostowskij in Curia bonorũ eiusd filij sui p̃sentã suscepit. De quo hanc suam pers, nalem fecerũt relationem.

Kietczewski Plenipot: creat.

Comparens p̃sonaliter coram offo et Acta p̃sentibꝰ Capit Castri Przedeven. Grzeg Jacobꝰ Kietczewskij, sanꝯ mente et corpore existens. Iuri et iurisdi cuiꝯ sibi cõpetenti abrenũndo, publicè et p expressũ recognit. Quia Generosũ Andream Cerekwicki, dominum Pistorowski in suos veros et legnos Plenipotentes ac mandatarios ad oes gnos Cauas et actiones su, as hactenꝰ tam actiuas gnãs passiuas cũ quibuscũq; personis occõnl quasq; cuiusq; rerũ et iniuriarũ ac debitorũ, coram quocũq; Judice et offo Regni maiori et loris Subsellij ex quauis iuris disparitia intermicientes facit, cõstituit, et ordinat. Plenaria facultate et potestate omnimoda eisdem attributa. Causas has gnãs omnes et singulas promouendi defendendi, et ad ultimũ debitumq; iuris gradum deducendi, alios Plenipotentes in locum suũ substi, tuendi. Promittendo se id totũ quidquid p p̃fatos Plenipotentes suos siue alterum eorũ uel eis substitutũ in p̃fatis omnibꝰ et singulis Causis suis actũ et cõstitutũ fuerit, prato et grato suscepturũ. Hac sua p̃sonali recognõne in p̃missis insistante.

Sczkowskie. Manifestatio.

Veniens p̃sonaliter ad officiũ et Acta p̃sentia Cap̃ Castri Przedeć Ntis da, tꝰ Sczkowski, suo et Ntis Marianne Wierzbicka consortis nãe solennẽ manifestonem fecit in eo. Quia paratꝰ erat Summam Centum florenorũ iuxta Contractum certũ inter se et Dñm Georgiũ Drzewopolski actã, Mariannã

Mariannam Trebinska coniugem dñi obligõnis bonorũ villæ Dzier-
dzopole ibi conscriptã et Acta ꝓtã roborati tenderẽ et in effectu
ꝓtulerit, verũ quoniã eadẽ Mariana exulẽ eò, nãq; p se vigniti non
potuit ad Castrũ ꝓtum, verũ domũ residentiæ eiusdẽ Dzierzopol-
ski, et itemq; ad oppidũ Iłżica ꝓxũ ibidẽ existentẽ petens eandẽ
à se vsciꝑi poterãt, remebat accipere, quietãtiam licet si dua-
lem Chyrographicã dare, asserẽs se eadẽ pecunia nũc nõ indi-
gere, quam ꝓpediẽ indemnitati suæ, vt dabitũ in Contractu ap-
positũ succũberet, hãc manifestãtem Acta ꝓta intẽt, offerendo
se prædictã pecuniam quã ex marsupio depromptam in ꝓtã
officij ꝓsentis numerauit et eadẽ ꝓsentauit quoũ tempore
et loco dictũ dñm Dzierzopolscy coniugẽ voluerint ipsis persolutura.

Watowski vulneratus.

Veniens ꝓto ad offũ et Acta ꝓtã Cap Castri Lvszcẽ Actis Valentinum V-
latowski adhæsẽ iuri cõmuni de obducẽdis vulneribus edicto, cõstitutũ offe-
ꝓsenti vulnera infrascꝑta vidit incipiẽs ab ipsa palma manꝰ dextræ vsq;
ad rubitũ vulnꝰ ꝓtendens tectũ magnũ exorme spatiosũ et vt apparebat
profundum iã tanatum, à quo vulnere mutilationem digitorũ duorũ fidij
et minimi habet perpetuã. Item ꝓ brachiũ eiusdẽ manꝰ stigma vulneris
secti magni spatiosi iã tanati. Quæ vulnera seu potiꝰ stigmata velatiũ
iã tanatũ offi ꝓsens vidit debitẽq; suscepit. Inquibus vulneribus se,
nerosũ Matthiam Zaciorowski inculpauit et reum fecit: asserẽs sibi eadẽ vulne
ra nuꝓ in villa Zaczerzna abeq; omni Cad dũ liberam manu mittere potu
determinatũ tempꝰ famulitiũ suum ab eodẽ Zaciorowski dñs suus ex-
postulasset per ipsũ illata et inflicta esse. Rogãs quoniã ꝓmissũ vidit
vulnerũ prætactorũ tũ et adactionis ad ulteriora sibi ꝓtarda cõtra eũ solenne ꝓtus.

Vminscy coniuges contra Wyszecki et Osiecki Protestantur.

Officium Actarũ ꝓtũ Capitia Castrens Lvszcens ꝓ accedentes Wlẽs
Mathias Vminski in villa Kuchyce vxoris sua hæres, et Anna Piotrkow-
ska coniuges tũc, ipse manitꝰ tolg ꝓ se consors suũ cũ assistẽ maniti sui

grauiter questi et ꝓtestati sunt coram eodem officio Castr. Przedecen. in hae-
rendo obductioni vulnerum suorum coram Actis Castr. Coninen. in alieno
Paltu et Dctu ꝓpter minas ꝑ infrascros. inuasores tu temporis du uio-
lentiam infrasptam ꝓpetrauerunt factam quam primum resciuerunt autores
infrascriptos in et contra Nles. Vladislaum Wyszecki de Bierzyno
et Stephanum Osiecki de Osiecz uti mutuos Principles et coope-
ratores facinoris infrasptti, nec non Suentoslaum Mchowski et Ioannem
Kozierowski comprinples, ac alios cōplices Nles. et plebeiae condōnis
quorum nomina et cognomina hic ꝑ expressis haberi debent et in Citōni-
bus ac processibus iur. postquam ad notitiam deuenient specificabuntur Ideo.
Quia Principles cum suis cōplicibus postposito timore Dei et dilectione
proximi paruipensis Legibus et Constitutionibus Regni con. hnes licen-
tiosos et in malitiam irrefrenatos seuere sancitis Fra. Secunda in Vi-
gilia Scti Stanislai in Maio circa horam secundam noctis proxime ꝓtta
anno ꝓsen. coadunatis sibi citra uel ultra Triginta hominibus ac ꝑso-
nis licentiosis als Draganow y Slachty w Kapturach Niemieckich
twarzy swe maiące quorum nnā et cognomina melius ipsis sunt nota
in curribus et equis vna cum armis et bombardis puluere et globis
onustis seditione praeseferentibus tabernam primum ingressi sunt ubi fe-
nestras vitreas et fores consecauerunt posthac domum seu Curiam
ꝓtestantium in eadem villa Kuczyce sita inuaserunt hostili violento
et guerrico more clamoreque magno excitato et explosione bombardam
als Zkobyl vderzywszy ad opprimendum fores aggressi sunt et cum
aperire non potuissent fenestras sclopetis extruserunt et posthac
iaculati sunt, iterataque uice ad fores reuersi sunt easque excuti-
ebant apertisque foribus cum ꝓtestans videns periculum maximum vna
cum vxore sua Saluti suae consulendo in fugam se se cōferre uole-
bant, illi mox domum ipsorum ingressi sunt ibidemque primum bombardam
als Bandoleth y Kord. in pariete pendentes in vim praedae et spo-
lij receperunt, fenestras vitreas et fores cōsecauerunt ipsosque ꝓte-
stantes

stantes conuulnerauerunt put obductio in Actis Conineñ in alieno
Paltu et Distrio p ptestantes ppter securitatem pacis et pro
pter minas prædictorum Principium, et Relaõ Mtis ac Nobiliũ coram
Actis præsen facta latius testatur et alias uiolentias ibidem ptuc
eisdem ptestantibus ppetrauerunt put se res habet. Naprzod Prote-
stanta sámego pochwycili biiąc tłukąc zizby wywlekli tam gdy
padł przez prog u Izby przez sień ná dwor wlekli miedzy kupę
większą, Drágánow wołáiąc rostrzeláć rostrzeláć go, támże ieszcze
bardzi számotáli bieli muszkietámi náhaykámi y pięściámi po
głowie iak się im podobało aby go podespektowáli, tám Pan Osiecki
z Pánem Wyszeckim przed oczy ptestanta przystąpili, gdy
iusz ucontentowáni byli sprzedsięwzięcia swego rzekł Pan Osiecki
Pánie Vminski gardło twoie wręku nászych ale chceszli bydz żyw
á żebys przez spowiedzi stego świata nieszczedł day nam ná się
recognitya że nasz oto niemasz prawem pátrzyc, gdy iusz pte-
stant widział przed oczyma swemi wszystko złe pozwolił dáć
recognitya y znowu znim weśli do onegosz domostwa a włady
sław Wyszecki zánim idąc małżonce ie o tegosz ptestanta dał pię-
scią wgębę że iey oko podbił mowiąc. A Pani Vminska aby
giel ia, a bygiel ia podwákroc mowiąc. Tamże wyzbie iusz bę-
dąc dzieci ktore były w Chorobie małe leżące w Czerwony Cie-
kączce powystraszáli ná wszystkę noc że potym w recydywę
wpadły put Relaõ Mtis et Nobum coram Actis psen facta
latius obloquitur, tám mu kazali recognitya pisáć bo iezli prá-
wi niebędziesz pisał rostrzelamy cię. A ysz niemogł pisáć
przed bolámi onemi bardzi go ieszcze pogębkowáli zá włosy gło-
wę targáli, w głowę tłukli, a tak gdy szkátułę przyniesiono
Pan Osiecki nogą szkátułę odbił, á ták Kałamarz wziąwszy
y pápier kazał pisáć wymieniáiąc aby żadnego znich nietrudnił prawem.

Naprzod sámego siebie Pan Osiecki y Władysław Wyszecki y in-
szych wszystkich ktorzy z nimi byli, ale ysz widzieli że niemogł
pisáć przedekrwią ktora z niego pluszczeła bo y papier pokrwa-
wiony był, tedy wzieli gołe Cerography Rzekł Pan Wyszecki
Władysław, niechay da gdy Cerograph z podpisem, y dał zwyczay-
nym imięniem, gdy Cerograph podpisz záwołał P. Wyszecki znowu
záwołał nietáki mu imię strzelic mu w łeb, porwáli się znowu do
niego ieszcze popráwuiąc, y ták musiał dáć drugi Cerograph
z inszym imięniem iáko tenże P. Wyszecki kazał. Potym záś
tenże Władysław Wyszecki kazał iednemu z onysz Companiey
do protestanta przystąpic mowiąc, á znaszty Páná Wyszec-
kiego z Bierzyna Odpowiedział protestant, O to iest miły Páńie
Brácie, y zas rzekł iák mu imię Odpowiedział protestant Oto
iest lepi on wie iáko mu imię, á ták dał mu pięśćią w gębę mo-
wiąc, mowże táki á táki Synu iáko mu imię. Rzekł protestant
Władysław mu imię, y znowu rzekł do niego dawszy ieszcze
po gębek, wiedzże táki á táki Synu iáko go masz sobie venero-
wáć. Potym záś gdy protestanta iusz od boliow febry poczęły
trząść y mgłość nástępowáła, gdysz práwie asz kurzy piali nád
nim wymyslali kazáli wody przynieść że krwie omywáli, pa-
trzáiąc ieżli rány niema potym kazali go zewlec z koszule y z kał-
zonkę iego ktora tákże była ziuszona y pokrwáwiona y dla zná-
kow one száty práli. A z onych obnázonych nágich nasmiewiska
czynili y záś potym nápatrzywszy się ná one nágość ich przez
naśmiewiska rzekł Pan Osiecki. Pánie Vminski ieszczem nie-
contenći, ale połosz palec ná palec ná krzysz Przysięsz iak nasz
niebędziesz trudnił práwem, drudzy tesz przypadszy strzelbę w
gołe ciało włozywszy mowiąc, klękni klękni bo cię rostrzelamy.

Zawołał

+

Záwołał Pan Wyszecki Władysław niech ná gołe kolána klę-
knie, chcąc ieszcze ná ludibriu większe á żeby y zspodnich
rzeczy był zewleczon, tam kleknąc musiał y Przysięgáć zá ni-
mi mowiąc iák mu rospowiedáli, to odpráwiwszy stánęli chwi-
lę y swieca zlichtarzem strácona była że zágásła ieden
do ptestánta przypadł począł go dusić zá gardło że się
krtonić począł Małżonka ptestanta vsłyszawszy zá wielką
prozbą ręce oddzieráła, drudzy zaś zopatrznośći Boży woła-
li aby co prędzy była świeca roświecona. A drudzy po ką-
tách patrzáiąc o gdakách się pytáli mowiąc gdzie masz gda-
ki to iest strzelbę ale ysz więcy nienalezli okrom tego
Bandoleta a Korda co ná scięnie wisiáło co wzięli bo
ten ptestant coś máło przedtym że wszystkim pogorzał
zdopuszczenia Bożego. Záczym gdy widzieli że się iuż ma-
ku dniowi ptestantow podespektowánych y nágich odiácháli.
Przychyláiąc się tedy ten pominiony ptestant Maciey Vmin-
ski stą ptestácyą swoią do Obductiey ran swoich ná ten
czas otrzymánych przez osoby wyżey miánowáne u Xiąg
Grodzkich Koninskich vczyniony winszym Woiewodztwa
Grodzie ppter securitatem pacis y niebespieczeństwa zdro-
wia swego gdysz mu przegrażali gdzie będziesz práwem czy-
nił spalemy cię że wszystką wsią ná wreciądz każdą Chá-
łupę záwarszy mowiąc że my się práwá nieboiem to práwo
násze Muszkiet á Ładownica, ktore to zbrodnie y excessy
zrobiwszy stemi swemi pomocnikámi y adhaerentámi ktorych
imiona y przezwiska oni lepi wiedzą ktorzy pozwámi y proces-
sámi práwnemi będą miánowáni temu to Vrzędowi Grodzkiemu
Przedeckiemu opowiedzieli y oświadczyli się. Ofiáruiąc się,

Innimi táż iako droga się sprawá podá wóz Pfatá violentiá
ppetratá czynić. Quá ptożem in Copia parata scripsá offó Pseń
ad acticandá ponexenent. Et in Veńficoném premissoż omniż statue,
nit coram eodż offó Cacti Przedeż Illem Reż Glom Providum
Lucam Sobieray de Rybna offó Pzinei bene notó, qui p omnia sang
exnż publice ac p expressó recognt. Quia ipse ad offosán segui,
tożem supspżtonm pzestantiż habitis secuż Zrobiliby Floriano Bi,
linski et Martino Zalowski hic absentiby circa tż infrascptá ut
a Szewit exnżiby Fró Sexta post Festó Sti Stanislai Epi,
et Martyri pxć Ptenito hic cú Pfatis Zrobiliby fuit in villa
Kuczyce supspżtonż pzestantiż Kamia, ubi taliter existentes infrascpta
omnia his pxpressis recognt verbis. Wyd działem prawi zpomniona
Slachta w Kaczmie dwo szlakne wybite, drugie wsięni wprost,
ki plecione wycięte wedrzniach v sięni cięcia Siedm Beczke
posiekáne. Wedworze potym wydziałem dwo szlakne wybite we
drzniach cięcia y drázow Czernaccie, poserdat kuloż wtychde
drzniach dwoi wpodwoiu, tálde erderi poserdat wbelce wybie.
Sámy Páni Matkowe pzestanowy dwo práwe podbite Kwia
Zárto y poźniato, tálde wbolu lewem iak ná dłoni puchlina od,
derzenia tálde ná plecach pod rámięniem lewem puchlina poź,
niata iáko ná dłoni od Vderzenia. Tálde u Slachetny Kata,
rzyny stubelnice pzestanowy dwo lewe podbite kwia Zárto poź,
niate. Dzieci chowe kitore wrzydywe zpotwárzku dla pomnio,
nych gwałtow wpadły. A ostatek schárutę setwdzoną widział
y dobrze á nieomylnie wszystko zpomniona Slachta oglądat,
Zmiszagż óia sie et ná aliter ea manifestali recognte attestatuge.
Et hic in continen supspti pzestans obtulit offó Pspe ad acticand
obductionem vulnis suomi ex Actis Castri Coninen emanata
Intentican in nullo vitiatá teno ut sequitur talis. Actum
in Conin Fró Quarta post Dnicam Cantate pxá Anno Dñi
Millmo Sexmo Quadzgmo. Ad offó Actaż Castri Castrensia
Coninen pro veriens Alis Matthiab Zmiasly in villa Kuczyce
sortis sue Nares Paltu Brosten et Districtu Przedeceń, mćtrauit
officio

Offo p̄senti uulnera infrasp̄ta uidet sub oculo sinistro liuid cōcussū magnū sanguine obortū. Item in facie partis sinistrae sex derasiones cutis latas ad sanguin̄ effusionem à quibus derasionibus facies eadē sinistra tota tumefacta ē. Itē sub oculo dextro liuidū concussū. Item in colo partis dextrae derasiones cutis septemdecem ad sanguinis effusionem. Item in naso liuidū concussū Item in labijs superioribus p̄trusionem cutis latam cū liuiditate. Item in Caprona als w Ciemieniu derasionem cutis et tumefactionē magnam à qua concussione asseruit id p̄tans aure dextra sanguis p̄funiri debebat. Pro quibus vulneribus id p̄tans inculpator ad p̄sens non nominat, sed saluā inculpōnem cū p̄tōne sibi in toto reseruat. Ex Actis Castr̄ Coninen̄ Extraditū, Locus Sigilli. Corrx Paprocki.

Fra Tertia in Vigilia Festi Scti Iacobi Apostoli Anno Dni Millmo Sextmo Quadragmo.

Kiełczewska con̄ Kiełczewski Prottur.

Veniens p̄tr ad offm et Acta p̄ntia Cap̄ Castr̄ Przedec̄ Gnosa Heduigis Kołudzka Gnosi Ioannis Kiełczewski cōsors ltmā Obtulit offo p̄senti p̄tōnem infrasp̄tam in Copia parata ad Acta porrectam petens eandē à se suscipi et Actis p̄ntibus ingrossari. Cuius tenor verborū seqr̄ estq̄ talis Ad offm Actaq̄ p̄ntia Cap̄ Castr̄ Przedec̄ p̄tr veniens Gnosa Heduigis à Kołuda Kiełczewska consors ltmā Gnosi Ioannis Kiełczewski solenniter et sumo cū dolore questa et p̄testata est in et contra Gnosos Iacobū Kiełczewski et G. Martini Kiełczewski filiū uti Principalem. Stanislaū Kiełczewski Gladiser Brest, comprinplim, Venceslaū Tchorzewski, Ioannem Trzebuchowski, Stanislaū Głembocki, Ioannem et Christophorū Mchowskie, Laurentiū Nieszczycki, Petrū Białłobrzeski, Vladislaū Ponetowski, et alios quā

plurimos cõplices et cooperatores ad infrascripta ꝑpetrãda cõgregatos,
qui plus qm̃ Centũ Quinquaginta in numꝰ à ꝑfato Prinꝑli et com.
prinꝑli ad ꝑpetranda infrascripta conducti et cõgregati armati et
bene ad id̃ instructi more guerrico cũ sclopetis magnis parũ et
oblongis pulvere sulphureo onustis aliisq; vario armorũ grẽ alij
Equestres alij Curribꝰ vecti primũ & Frã Quinta ipso die
Festi Inuentionꝭ S. Crucis ꝑtextu quo dã amicabilis com-
positionis ad bona Lorrengẽ in villa Ivonis Kwietoszowo cõtigẽ
ꝑcessu Cãs onerata ex Decretꝭ Tribunãl Regni in ꝑsentia Bur-
grabij Terris Cominen et Actis Dñis Bartholomei Siudziak ac
Stanislai Joannis Jonski et Alberti Pryszewski ad recognoscend
ꝑfat̃ ad id conductorũ offosse in possessum recepta in vsuꝫ pa-
cifico ꝑ quatriduũ tenta ac possessa de villa ac Curia mediocris
Kwietoszowo Prinꝑlis ꝓpria equitantes seuientes ministros ad
ꝑfata bona aduolarunt, ibidq; ad instar castrorũ acieiq; ordinata
ad dimicandũ parati ac intenti se collocarũt ad vesperũ vsq; ꝑ-
marserũt, tandẽ ipso crepusculo eiusdẽ diei ad mansionem Prin-
cipalis in mediocri Kwietoszowo cõsistẽ minantes vociferantes
reuersi. tandẽ Frã Sexta in Crastino Festi Exaltatꝭ S. Crucis
anno ꝓsenti ꝑ Rogowski factorẽ et Oeconomũ Kũmo ma-
ns ꝑfata bona ꝑ ꝑfatũ recognitem offosse in possm recepta et ꝑ
quatriduũ in possione habita ac tenta ui et uiolẽ ademit et
in possionem tuã ꝑfatꝭ Prinꝑlis recepit, deoccupanitꝭq; et subdi-
tos ad labores coegit ꝓprios, et ut facilius et absq; ulla ꝓpedone
eisdẽ bonis ꝑfatꝭ Prinꝑlis potiretur, ꝑfatũ Conprinꝑlem cũ ꝑ
nominatis complicibꝰ ꝑ aliquot stadia cõstituit ut paratos ac
promptos in subsidiũ huic Oeconomo haberet, si quid aduersitatis
ꝓpedimenti in adeptione eorũdẽ bonorũ habuisset, comitẽ huic cõpri-
plis et cõplicũ uteretur. Prefata uõ aduertens se nõ posse resistere tali ac
tãta potentia Prinꝑlis ꝑ Actum et Actis proatos hanc suã uiolentã
ademptionem et deoccupationem ex Decreto huiusq; Tribunalis
Regni

Regni in tuã possessam percepcionẽ offensã obduxerat et cui officio
psenti ad recognoscendam fidelem retornam premissorũ paulò ante in
recenti statuerat ad quã prouatam retornam hãc ptã à se
reconuocãte latiorj in copia diuinj Salua reseruatione jmu-
nitionis nominationis ac meliorationis actionũ uariarum
in eo passu instituendarũ bonorũq; premissorũ sibi uiolenter
ademptorũ et de occupatorũ recuperãdis ac uindicationis
mediante iuris cõpetentis via ac debito ordine Hinc inde petẽs
hãc suã petã et indubitatã fidelẽq; retornam premissorũ in
Acta psẽa inseri et inscribi quod obtinuit.

Stuszkowski Diligens.

Veniens ptr ad offm et Acta psẽa Cap. Castri Przedeceñ
Dñus Stanislaus Stuszkowski nuo et Dñus Georgius Stuszkowski
frãs sui suã in bonis nillã Małoszyno sortiũ certarũ à Dñis
et Matthia Małoski ot Bartholomei filio dicto Zbozy,
jure acquisitis hæres et posseñ temq; solennem diligentiã ac
manifestom coram psẽa offo fecit in eo. Quia ille iuꝑ instrũ
obligatoriam Castri Przedeceñ mãti gori in pfata nilla et hæredi
tate Małoszyno consistentis p Dñm ot Stanislaum Ma-
łoski Dñi Matthiæ Małoski patruo suo sub actu fuit de-
cunda ani Festi S. Laurentij Martyris pxi Anno Dñi Millesimo
Quingentesimo Nonagesimo Quarto in Suma Viginti duorũ flo-
renorũ cũ Laboriosa Bartholomeo Szczepanowicz ibidẽ locato
obligati et inuadiati ac prout eadẽ instrũ obligatoria latior esse
parata erat Summam pfatam Viginti Duorũ flor Polon hu-
cusq; et temis hæreditibus bonorũ pfatorũ Małoszyno ad eũdẽ
mãtũ et pfatũ Cmethonem ius et interesse aliquod se habere
pretendentibus uti iuꝑ pritor eiusdẽ instrũ obligatoriã omnibusq;
contentorũ in pfata instrũ specificatorũ reddere reponi
et restituere condescendendoq; debitis pcãtis ac quietãsa
de prolunda Summa debitrie, Cum quoniã ad recipiẽdũ eadẽ Summam

et ad quietandum ex par illorum nemo comparet prin de sui diligen
et promptitudine in exequendum premissis iux Inscrum Originem obli-
gatoriam iter atque iterum petitur.

Jurament sup Frumentu

Veniens personaliter ad offm et Acta presen Cap Castr Przedecen
Labor Albertus Vladarius de villa Zarowo ad Capneatum Przedec
spectanti adhaerens iuri communi rone infrascriptorum Sancito presti-
tit Iurtm corporale ad imagin Crucifixi in hanc ut seqr
rotam. Ja Woyciech Przys P. B. wszechmogu w Troycy S. ie-
dynemu ysz to zboże to iest Zyta Lasztow Dwadziescia,
Pszenice Lasztow Pułtrzecia miary Kłodawski ktore Slache-
tny Jakub Wyrzykowski dozorca dobr y maiętnosci Je. Mci P.
Starosty Przedeckiego Pana mego poddanymi własnymi Pań-
skimi na doł do Gdanska we dwu Statkach prowadzi
nie iest przekupione ani przenaięte, ale z własny Crescentiey
Starostwa Przedeckiego iest zabrane. Tak mi P. B. dopo-
mosz, y niewinna męka P. Jezusowa.

Frá Quinta in Vigilia Festi S. Lau-
rentij Martyr. Anno Dni Millmo Sextmo Quadrgmo.

Lubiecki Vulneratus.

Veniens ptr ad offm et Acta presentia Cap Castr Przedecen
Nlis Albertus Lubiecki, famulus Gnosi Venceslai Tchorzew-
ski comonstrauit offo presenti in corpore suo vulnera infraspta, uidlt
p faciem partis sinistre infra aurem sectu cruentu pfundu
et longum. Item frustu auris sinistre absecte. Item sup eadem
aurem sinistram vulnus concussu intumefactu magnu. Quae offm
presens uidit debiteque suscepit. Pro quibus Gnosu Stephanum
Osiecki inculpau = asserens sibi eadem vulnera Frá Quinta pxe
pta

ꝑterita ipso die Festi S. Annæ in uia pubcá lrá ꝑficiscenti cú Gnosá Zophia Tchorzewska Dnā sua Thoruniū certorū negotiorū Caá absq; oī Caá et litis occóne ꝑ ipsū illata et inflicta esse. Ronē quorū vulnerū et uiolentiarū obtulit se ꝑtónem in Copia parata offo ꝑsenti daturū.

Jurtūm sup Frumentum.

Veniens ꝑtr ad offm et Acta ꝑseñ Cap Castr Przedeć Honestus Georgius Lesny de uilla Kraykowice subditus G. Martini Borzewicki adhærenti iuri cōmuni rōnē infrasptor sancito ꝑstitit jutm corporale ad imaginem Crucifixi in hāc ut seqr rotam. Ja Jerzy Przys: P. B. wszechgmu w Troycy S. iedynemu ysz to zboże żyta Łasztow Dziesięc miary Sieradzki ktore ná dół do Gdańska Slachetnie vrodzony Sebestyan Jankowski sługa J. Mci P. Marcina Borzewickiego poddanymi Páńskimi wstatku Páńskim prowadzi nie iest przekupione áni zátárgowáne ale zwłasny Crescentiey dobr y włości Borzewiczka Dominikowic Lipnice y inszych do nich należących wyzy miánowánego J. M. P. Marcina Borzewickiego Páná mego zebráne. Tak mi P. B. dopomoszy niewinna męká P. Jezusowa.

Subditus in Chotel Arestatur.

Veniens ꝑsonatr ad offm et Acta ꝑseñ Cap Castr Przedeć Mtis Reg Glis Prouidus Martinus Kurowski de Komorowo offo ꝑsenti bene notus, sanus ꝑ oia exns pubcè ac ꝑ expressū recgt. Quia ille ad offosam requisitoñ Mtis Stanislai Cieplynski habitis secū Nobilibus Alberto Piasecki et Baltazaro Wietrzychowski hic absentibus circa tñ infrasꝑta exntibus, Frá Sexta post Festa Solemnia Sacri Pentecosteñ ꝑxè ꝑttá coniunctim ꝑtr cū ꝑfatis Nobilibus exns in uilla

Chotel Rndi Thomae Gadkowski Parochi Izbicen ppria pvento Labo-
rioso Mathia que anno psenti tempore non ita prid pttd is idem Paro-
chus Izbicen nocturno tempore de villa Naczachowo pfati Cieplyn-
ski iuribus subiecta ad bona sua villae pfatae Chotel euexit resque
nonnullas eiusd Cieplynski pprias ut pote tonnam Cervisiae
idem Mathias secum asportauit, offose apud Factorem bonorum
pfatorum villae Chotel Arestauerit, quod Arestum idem Factor in
absentia Dni sui Parochi suscepit. De quo hanc suam psonalem
fecit relationem.

Fra Tertia ante Festum Scti Aegidij Abbathis. pxa Anno
Dni Millmo Sextmo Quadrgmo.

Proszynska Vulnerata.

Veniens ptr ad offm et Acta psen Cap Castr Przedec Nlis
Magdalena Dziewczopolska Nlis Stanislai Proszynski consors ltmam
adhaerens juri comuni de obducendis vulneribus edito comonstrauit offo psen
in corpore suo vulnera infrascpta uidlt in humero sinistro vulnus concussum
liuidum magnum. Item in Scapula eiusdem manus sinistrae concussum liuidum
spatiosum. Item in scapula manus dextrae quatuor concussiones liuidas
spatiosas. Item in Capite sup aurem sinistram concussum cum detrusione cutis
ad sanguinis effusionem. Quae vulnera offm psens uidit debiteque susce-
pit. Pro quibus Nlem Andream Bielicki inculpau, asserens sibi eadem vul-
nera Fra Secunda pxe pttam nempe die hesterna in uia libera euti
ex sylua domum suam per ipsum illata et inflicta esse.

Publicr Bannitio sup Obatkowski.

Veniens ptr ad offm et Acta psen Cap Castr Przedec Nls Regni
Glis Prouidus Lucas Sobieray de Rybna offo psen bene notus sanus
p omnia exns, pubce verbisque pexpssis recogt. Quia ille ad requisitionem
offosam Rndi Thomae Gadkowski Decani Lubotinen et Plebani Izbicen
Fra Secunda in Crastino Natiuitat S. Ioannis Bptae pxe pterita
anno

anno ꝓsenti inharen̄ dcto Tullio Petricon̄ inter eid̄ Rndum Parochū Isbicen̄ Actorem ab vna et ꝓfatū Obathowski Citatū occone nō Solu-tionis Decimā manipulaū de Snopkach et agris ipsis in villa Obathicō-sitten̄ p aliquot annos retentā ad Ecclam Parochialem Isbicensē spectan̄ iuꝝ compōrem ipsis cū ꝓfato Actore quotannis facr et eid̄ compōni ꝛ satisfactionē. In qua quid Cād Iudex illud Tullius Pe-tricon̄ post varias partiū Contrōuersias decreuerat, quatenꝰ idem Obathowski Citatꝰ eid̄ actorī pro eadē Decima manipulari ꝑ annis ꝓcedentis vsq; ad ꝓsentem inclusiue retenta Florē Lexagin-ta Octo Polon̄ p Crastino Festi Natalis Scti Joannis Bpte ꝓxē ꝓterito, corā offo ꝓfen̄ realr sine quibꝫ Dilationē et pre-stationibꝫ ac sine oblatione dnōre ꝓstaret quod facere de-bebat sub onere luctorū plurimū pnaū et vadiorū Triplicator ipsaq; pna Banitionis sup ipso statim decreta cū auctoritate Scti ad eam publicand̄ pari ab altera lato ats post Decm̄ ꝓfatū Tribu-ni Petricon̄ ꝓmissa latius in se cōplectitur. Te quoniā iuꝝ hoc id Decm̄ in defm̄ solomis p Citatū sine quauis adcitone et nō expectatis quibꝫ terminis Sententiis iuꝝ restorantib Decī ꝓfati eadē pena Ban-itionis actori licitū esse Acta publicare demandare = pīn annuen̄ affectāt eiusd̄ actoris ꝓfatiq; Decm̄ in toto exequen̄ ipsū dilen̄ Joannem Obathowski ad ꝓsens Banitū et de Regno Poloniæ do-minioq; illi annexis proscriptū in locis solamationis solitis alta et sonora voce hac ꝓconica publicauit solamauit et ad debitam omniū notitiā deduxit. Deguo hōc hūd̄ ꝓtn fecit relationem.

Scultet̄ de Solowo contra Modrzejewski Protestatur.

Veniens ꝓtr ad offm̄ et Acta ꝓsen̄ Cāp Castri Brzeżecen̄ Honestꝰ Joannes Olubski Aduocatꝰ seu Scultetꝰ de villa S. R. Mtis So-lowo ad Capreātum Colensem spectanti solenn̄ et hūno eī animi dolore questꝰ ac ptē est aduersꝰ Grōtum Joannem Modrzejewski capreātꝰ ꝓfati Colensis Arendatorē postrem ideō. Quia idem Mo-

drzewiecki Sabbatho post Festū Sči Laurentij Martyris prē pūo
anno pśenti nescitur quo animo et intentione ductus nulla unquā
à prestante lacessitus iniuria, immissis famulis suis duos quatuor
ūna cū Gruśo Andrea Modrzewiecki frē suo germano et subditis
villa Rotocha tenuta et residentiā suā cū curribus equis inclis
in cāpis et agris prestantis ppriis villa Rotowo, autq est pēnē
frem famulosq; et subditos suos sibi prestanti sexagenas quingq
siliginis hyemalis laboris pprij, prisanū Manipulos alts hūt Arcus
honem, Hordei mediū sexagenā, Tritici sexagenā vnā ex pti,
cis agris ui et uidūr in signū quasi cuiusq; inueterate Decimā ma,
nipulū quā nūquā antea exigebat, nec ullū ius exigendi habet et
nequaquā ipsi eaq; cōpetit exactis adimere, recipere, put ipse facto
p pfatū frem et famulos suos ad id subordinatos ademit, et in
horreū suū deuehi fecit, sibiq; in damnū et pīdiū ac Summā
querulantis moerorem affriauit, Cuius prestantis ppriā cū fru,
mento p eosd famulos suos conuentit, residuūq; frumenti cāsemi,
nationis Utriq; quod prestans ex agris suis nondū collegit, ipse
recipere intendit et nititur. Roge quoq; p̄missa cū ipsis Do,
lenū ūtes alteq; ūtes prestatur. offerēs se cū ipso p pfatis da,
mnis, iniurijs, et aggrauationibq iure acturū put competierit.

Faberlignarius Manifesto nem facit.

Veniens pśenti ad offm et Acta pśentia Capłū Cath. Przedecensia
Horatius Matthias Faberlignarius solennem Manifestū fecit in eo.
Quia ipse exnō famuli Dñi Stanislai Cieplynski et in Casa
ipsius in villa Kraczychowo hūt ad certū tēpus iux conductionem
sui cū eod Cieplynski facti residens nolens amplius in pfata Casa
ipsius manere et obsequia hūa eius pstare ab eod libera mānu missionē
aliquoties expostulabat, verū quoniā eūd prestantem dimittere nolebat
imo in Horrearia ātis rā Segetes eūd cogebat, pīa absq; sua culpa abire coactus é.
quare ne in mora ob spontaneū ab eo discessū exiitat rem hanc p̄caucturus inde,
mitati huic hōc suum pśentem et manifestonem Actis pśentibus infert.

Sabbatho.

Sabbatho ipso die Sctj Egidij Abbatis, Anno Dñi. Millmo Sextmó Quadrgmó.

Golij de odmianowo Vulneratus.

Veniens ptr ad offm et acta ptéj Cap' Castri Przedecz Laborj Bartholomeg Golý subdity de villa Odmianowo subdity Gnéz Michae, lis Sierzerskj Pocillóris Brestenj, ostendit offj ptanti vulnera infrascpta, videlt in fronte sereú Cruentú pfundú. Itm in scapulis vtrisq; duo vul, nera conquassa intumefacta. Quos vulnera offm ptes videt debitéq; suscepit. Pro quibus Rdm Andream Bidlicky inculpauit et vrzuú fecit.

Oblata Recognitionis p Vlatowski.

Veniens ptr ad offm et acta ptéj Cap' Castri Przedecz Felis Valen, tiny Vlatowskj ptulit rep duritq; offj ptanti ad acticandú recognitio nem manualem Chyrographicam infrascriptam. manu Gnéz Sylvestri Dzwalowskj propria subscriptá et Sigillo obsignatam in nullog; vitiatá tenor talis. Ja Sylwester Dzwalowski Sczrzawam pisaniem twym wszem dárował Wawrzyna Wolla wodnika swego własnego ze Dzwalowa y z Matkq iego Jadwigq y z dziecmi ich Jeszcze Niedzielu Sebe, styanowi Siedlewskiemu Plebanowi Sierzegowskiemu wieczne mi dzy lutorznu Cwetnym stowem Slacheckim iako mię Pan Bog zdy choroby podźwignie obiecuię recognicyą te Niegáni wlutorymholnicz Grodzkie zgłoszáj pod Zaltádem Dzwonkiem Grzywnięn. Co dla lepszy wiary y pewności rzeczy ma własna podpisałem się sprzyciśnieniem pieczęci my wtasny. Działo się w Dzwalowie dnia 29 Stycznia, Roku 1632. Sylwester Dzwalowskj ręka swa. Loco sigilli. Quig recognicion oniste Rdy Pr Sebestiany Siedlewskj Parochy Sierzegowsk. ad se recepsit, et decreto offm Frs quietauit quietatq; ptem.

Frá Secúda ante Festú Natiuitatis Beatæ Virgs Mariæ. ptæ Anno Dñi. Millmo Sextmó Quadrgmó.

Judicia Causarú Officij Acclamnr.

Veniens ꝑs ad offm et Acta ꝑsen Cap Castri Pyzdec Mtis Reg
Glis Prouide Alberty Pyzdborzny de Pyzdecz sang exnt publice
recognt. Quia ipse ex mdato officij ꝑsentis die hesterna circa
Ecctam ꝑsentem actꝫ die hodierna indijt Causam offij ab hinc etab
actu ꝑsenti recte in duabꝫ Septimañ proximis in Castro ꝑsenti Pyze,
decen celebranda Acclamauit, publicauit, et ad debitã quoñ interesse
notitijã deduxit. Deguo hãc hñ ꝑtm fecit relationẽ.

Frã Tertia arte Festũ Natiuitat Beatã Virgs
Mariã. prãd Anno Dñi. Millmo Sexmo Quadrgmo.

Jurtú sup Frumétú.

Veniens ꝑs ad offm et Acta ꝑsen Cap Castri Pyzdec Laborioso
Bartholomeo Cichy de villa Kathemierz subscripto Procu Stephani
Dietrzychowski adharen iuri comuni rone infrascriptoñ tacito ptitit
Juratñ corporale ad imaginem Crucifixi in hac re tegi rotam. la Bar,
tosz Pryss. P. B. rozrzechmgũ w Troycy S. iedynemu yzato sbode
Zyta Zastrow osm miary wrocławskij litore na dot do Gdanska
Stanetny Pan Jan Organista Kiesztanin wrocławskij prowadzi
nieiest przelupione ale z ratasy. Crescentiey dobr dziedzicznych
slachetnie Rodzonego Pana Stephana Dietrzychowskiego Pana mego
Dietrzychowic zebrane - Tak mi P. B. dopomoz y nieuinna mgiatka,
ná dzbusowa.

Bogolóski Plenip. instituit.

Comparens ꝑs coram offo Capli Actisq ꝑsentibꝫ Cap Castri Pyzdec
Mtis Joannis Bogolomski ot Gnoñ Alberti Bogolomski dzierz Castri
Brestec filij, sang meñ et corpore exnt. Juri et iurdoni cuiñ tibi có,
petenti abrenuncto, pubcè liberè ac ꝑ expresñ recogt. Quia ille suo
et Nobilñ Alberti fris sui natu minoñ, ner nó Mariannã Ignatis
Terestia et Dorothea Bogolomskich soroñ suarñ ꝑfati ot Gnoñ
Alberti Bogolomski dzierz Castri Brestec filiarñ nrarñ, Grossq Joannem
Bartoschowsky, Bartholomaũ Lempicki, Stanislaũ Bogolomski patruum
suum

suú germanú, Stanislaú Kliclú in suos veros et ltmos Plenipotēn
ac mandatarios aut oēs gnāl Caās et actiōn Judiaś tā actiuas
quā passiuas cú quibūs ꝑsēn ocōre quandōq; verū et iniuriarum
coram quoú Judo et offo Reg ioris et nōris subrellij ex quaú iuú instantia
intervenientes facit cōstituit et ordinat. Plenaú facultate et potesta,
te omnimoda eisdem Plenipotentiby suis siue alterutri eoú attributa Cau,
sas gnāl oēs et singulas suas et ꝑfati fris ac sororū suarū ꝓprias
ꝓmouēn defendēn jura tuaú in eisd controuertēn iuriū attentandi
ꝑaras Judiaś leuaú, Intrōres in bona sua in pāń dań et easd ac,
ceptań alios Plenipotentes in locū suū substituēn et alia omnia
ad Caās spectań veros et ltmos Plenipotēn concernā munia
gerendj. Promittēn se id totū quidquid ꝑ ꝑfatos Plenipotentes
suos siue alterutrū eoú uel eis substitutū in ꝑfatis cibus
et singulis Causis tā suis quā ꝑfatorū fratris et sororum
suarū actú et cōstitutú fuerit ꝓ rato et grato suscepturū.
Hac sua ꝓpria recognōne in fidēs mediante.

Relaō posita Citationis sup Zychlinsky

Veniens ꝓnatus ad offm et Acta Cās Curiæ Posnanien Actis
Reg Cāsis Leonidy Alberty Lokorny de Chodecz ofo ꝑsēn benedo,
tg, sang ꝑ omnia exnō pubcē ac ꝑ expressū recopkē. Quia
ipse Citor habēn Authenticā Terrestrem Cominēn ꝑ Terminis Ter,
restribus Cominēn spectantem, ex paū et ad instantiā Gnōsorū
Joannis et Martini Kretkowskich et G. Georgij Kretkowskii cum
Gnōsa et Dorothea Rozrazewska procreatorū filiorū et successorū le,
gitimorū Actorū, in et cōn Gnōsum Rochū Zychlinski in Golinę
et alibi sortis ipsius hared, ꝑ ꝑfatos Actores uti minorennes
cū assistā Illis et Mgci Andreā Kretkowski Palatini Brestēn
patrui ipsorū et tutoris naāalis aliorūq; tutorū ipsis de iure nōi,
bentiū Citatū rōne infrascripti facti ipsis postea quā eidē Illis et Mgco
tutori ad notitiā devenit quomodo ipse resciter quo animo et ꝓpter
ducty non attentis multis inconuenientiby quā inde subsequutta sunt
aut est facta cointelligentia et cōsilio tacito cū quibusdam Religiosis

Fratrib⁹ de Obrem⁹ Minor⁹ residen⁹ Casimirien⁹ corpꝰ Prósd ot Boro
thea Rotrazewska q. d Georgij Kretkowski consortis intimꝫ uel
saltem breui post mortem mariti ipsiꝰ defuctã in eadꝫ Ecclã vnacũ
corpore mariti eiꝰ reconditũ et in depositũ ante sepulturã concedi
tũ ex eodꝫ templo recipere et in locũ eiꝰ imponendo eidꝫ Illũ et Rgio
tutori eliã tũbam suppositiã arena et cespitibꝰ repletam surrogare
degua impositura nihil idꝫ tutor cogitans imõ credens se vtiqꝫ corpꝰ
reale ex eadꝫ Ecclã Casimirien recipere honorificè put decuit
tantõ comitũ tũbas ornauit contexit solemni funebri pompa
magnis hỹpnis ad sepulchrũ maiorũ suorũ in Ecclã Chodecen ex
stinctũ aduexit et funꝰ hỹpnosè magnis cũ impensis executꝰ est
quod ipsis factũ mirꝫ debien et artehac nigñ à quopiã tentatũ
magisꝫ miniosè quã ingeniosè et familiã sua averbũ ubi non
tantũ hỹpnꝰ notabiles sed et ritꝰ Ecclesiastici in sepulturis fi
eri cõsueti non reali corpori sed suppositiã tũbã exhibe
bantur grauissimèꝫ pfata posteritas demortuorũ parentũ hac
in parte (siquidꝫ ipsiꝰ ingenio, scitu, volũtate, fabricõne p
missa facta sũt) damnificata est. nã et postea restitutionẽ
realis corporis et pfatis Religiosis iterati doni hỹpnꝰ fu
rere exopati sũt ideò id cũ ipsis taxant tibi ad Decẽ Millia
Marcarũ Polon et ad totidꝫ damni uel put sibi decernet in quo
ipsos p tutorem suũ conuincere uolũt Citatur Citõs ipsa sua
cũ Copia de pmissis lationi. Fria Quarta post festũ SS. Trin
tatis proxẽ ptã anno pfenti ad oppidꝫ Goliny detulit et in Cu
ria Citatꝫ méta stubã pdtente familia domũa posuit et notificatõ
reliquit. Deguo hãc suã fecit retorẽm.

Sup eodẽ posita Citatio.

Venerabilis ac oñs et Nota pstẽ Cãs Castri Brzeden Ritis Regꝫ
Ritis Prouidꝫ Alberg Polonꝫ de Chodecz offo pstẽ bene notus
sang p omnia exñs publicè ac p expressã recognõẽ. Quia ipse Citatus
realem Autenticã Terrem Cominen p Termin Territ Cominꝫ spec
tantem ex pat et ad intra Gradũ Joannis et Martini Kiełkowskich
olim

dim. G. Georgij Kretkowski cũ Grosa et Dorothea Rozrazewska
poreatorũ filiorũ et hæredũ ltmorum Actorum in et cor Grosium
Rochũ Zychlinski in Golimy et alibi hæred ꝑ ꝑfatos
Actores uti minorennes cũ assistã Illris et Rgi Andreæ Kret-
kowski Palatini Brestẽ patrui ipsorũ et tutor naalis aliorũq;
tutorũ ipsis de iure incũbẽti Citatũ. Quia ipse ingerẽs se in tu-
torjam et dispositionem multarũ rerũ quod ipsi nullo iure cõpe-
tebat, iaõ se temerarie intendendo res multas ex Clenodijs
post mortem ot G. Dorotheæ de Rozrazew Kretkowska G.
et Georgij Kretkowski consortis derelictas rerũ et pecu-
niã integrè nõ reddidit. Quo facto quia posteritatẽ stanni-
ficanit taxant sibi id cod ipsũ ad lex Millia Marad pecuñ
Polon stanniq; totid uel put hoc decernet Citatur Citatione
ipsa hac cũ Copia de præmissis latiori. Fã Quarta post &c.
Stũ SS.ã Trinitatis proxẽ ꝓtã anno ꝓsẽn ad oppid Golimy
detulit, et in Quia Citati mẽa stube ꝓsente familia do-
mestica posuit et notificatã reliquit. Degus hãc fã fecit relõ.

Supcodẽ posita Citatio.

Veniens ꝓt ad offm et Acta ꝓsẽn Cas Castri Przedec Mtis Rẽg
Plis Prouinty Alberty Golowny de Chodecz offo ꝓsẽn benedoty
sano ꝓ via exis pubcẽ ac ꝓ expresso recopẽ. Quia ipse Citus
Autentica Terrẽ Conjren ꝓ terminis Territy Comitũ ꝓpertatẽ
ex pai et ad instantiam Grosoñ Joannis et Martini Kret-
kowskich ot G. Georgij Kretkowski cũ Grosa et Dorothea Rozra-
zewska poreatorũ filiorũ et hæredũ ltmorum Actorũ in et cor Grosi
Rochũ Zychlinski in Golimy et alibi sortis ipsis hæred ꝑ ꝑfatos
Actores uti minorennes cũ assistã Illris et Rgã Andreæ Kretko-
wski Palatini Brest patrui ipsorũ et tutor naalis aliorũ ꝓtu-
torũ ipsis de jure incumbentiũ Citatũ. Quia ipse facta mentio-
ne in literis certis ad Illrem et Rgnum Palatinũ Brest tutorẽ
eorũd minorennũ scriptis de inuestiganda cad mortis defuctorũ
parentum minorennũ ac vindicta luenda qui mortis eorũ inopinatæ

autor extitit ad hraš eas p quas ad ipso expostulabatur ut
autoris et reos moatis et defunctoū parentū miserimū patefa,
ceret nō respondit nec inducus ꝑ tantū scelꝰ cui sit imputand
declarauit quod quia in Lris ipsiꝰ nō frivole putatur esse ap,
positū ut eadē Lras huiusmodi declaret et ad vindicandum
hoc scelꝰ illeū eorūdē miserimū tutorem informet citatur alioquin
penas Legis delicto tali ꝓportionatas ex arbitrio Judꝰ et ꝓ
scripto Legis incurret citōne ipsa tua ad copia de ꝓmissis latiꝰ.
Fra Lexta post festū ss. trinitat ꝓxē ꝓtā ad oppidū
Golimy detulit, et in curia citati mēta tenuā pte familia done,
tica posuit et notificatā reliquit. De quo hāc ꝓsā ferit retornū.

Sup Prossynski ex parte Jarkowski po,
sita citatiōn Relatio.

Veniens pte ad offm et acta ꝓsentia Caj Castri Pzdecē
Nobis Rē Dñs Prou Laurentij Slowenski de Kromisdwice
offo pzēn hodie mane ꝓ via exnā pubcā et ꝓ expressū secreū
Curia ille citatiōn hāc Autenticas hāc Terrē Pzdecē
ꝓ Judꝰ seu Termin Terrēn Pzdecēn spectan ex parte
et ad instan Nobis Jacobi Jarkowski et Joannis filij Victoris
in et cōn Nobem Simonem Prossynskj et Nicolai filiū in ujlla Ja,
rowo sortis ipsiꝰ modo quoū posterius citatū seu edictatū post
Octāū libertatis quo ob certū errorem à terno in Judꝰ Terrēn
Pzdecēn pxē ꝓximis ꝓ Judm Terrē Pzdecēn liber ꝓ,
nūciatꝰ extitit ꝓ eo. Quia ipse facto ad Actore mitio
litis et cōtention eid intulit vulnera in corpꝰ ipsiꝰ in sylua
ad villā Sole S. Vladislai Sieradowski hesterna spectan videlt
in articulū dexteū digiti pollicis manꝰ dextē Cruentū Lectum
magnū. Item in interioū medijs duoū digitoū videlt medij et
indicis manꝰ sinistē derationes parvas ad longuitudinis
ossis effusionem in pari Lanatas. Quas vulnera id Actor cō
offo Castri Pzdecēn offosē obduxit et ostendit eadēm officiū
Castri

Castr Przedec sup ipso vidit. Pro quibus vulneribus id actor ipsum convincere vult, eademque taxat sibi con ipsum ad Ducentas Marc pecun Polon vel prout Judex decernet de iureque veniet Citone ipsa de premissis latiori Vnam sup quam poena Contumae obtenta Sabbatho an Festum Nativitatis Beatissimae Virgis Mariae in Anno Millmo Sextmo Trigmo Primo ad villam Faiewo detulit. Altera vo premissa Fra Secunda post Festum S. Aegidij Abbathis in Anno Millmo Sextmo Trigmo Secundo ad eadem villam Faiewo detulit, et in Curia Citati mensa stubae pnte consorte Citati et familia ipsius domica posuit et notificavit. De quo hanc suam personalem fecit relationem.

Famulus M. Castellani Juniuladislaum in Izbica Arestr.

Venientes ptr ad offm et Acta presen Cap Castr Przedec Mtis Reg Glis Providus Gregorius de Bierzyno offo presen bene notus et Xlis Mathias Sczkowski, sani p oia exntes, publice concorditerque recognunt. Quia ipsi habito secum altero Xti Stanislao Kluczewski hic absenti circa tn infraspta existenti, ad ofosam requisitam Xlis Georgij Dziewczopolski Sabbatho post Festum S. Bartholomaei Apli in anno pxe preterito coniunct ptr fuerunt in Oppido Izbica Curia residentiae Mgci Joannis Zowicki Castellani Juniulad ibidemque modo premisso exntes Laboriosum Albertum famulum ipsius pfati Dziewczopolski in eadem Izbica convulneratore ex eo quod idem Mgcus Castellanus Juniuladislaum iustitiam debitam ex pfato famulo eidem Dziewczopolski facere nolebat ofose Arestaverunt, quod Arestum idem Mgcus Castellanus Juniuladislaum suscepit. De quo hanc suam ptm fecerunt relationem.

Fra Secunda ante Festum Scti Mathaei Apostoli pxa Anno Dni Millmo Sextmo Quadrgmo.

Sup Glębocka ex parte Glembocki posita Citationis Relao.

Veniens ꝑsr ad offm et acta ꝑcedẽ Cap Castr Prudcẽ Milis Reg
Milis Provinc Benedictꝰ Nadara de Chamarino offo ꝑcedẽ bene
hoty, tang ꝑ ofa exns pubce ac ꝑ expressꝫ recogne. Quia Citoꝝ auten
ticam Castri Calisien ꝑ Nros Cap Castr Calisien Clamatis pre ab
hinc in Cio Calisien celebrand ex pat et ad instãi Instigatoꝝ Judicꝫ
Cap Castr Calisien et Gnosi Stanislai Stembocki et Gnosi Joan
nis Stembocki filij et ꝯ Gn Floriani Stembocki tenutr decessꝫ Jo
germani et succois lemi Delatoꝝ Actor in et coꝝ Grofan Isabellã
Stembocka filiã ꝯ Gnosi Alberti Stembocki Locillatoꝝ Calisien in Ra
ciecdzor Lucziynsc alionꝫ bonoꝝ haredistã de his alijsq omnib
bonis eig motby et immoby ipsã bmẽ concernẽ inscone et pcessu
ad quã agitur ostratis cõ assistã Dnis patrui ipsig ob decessũ
et mortem alterig patrui Vidlt ꝯ Gnosi Seraphin Stembocki
Tiburi Calisien patrui ipsig qui dupersinõ tepore de hac luce
decessit ad tutoriã ꝑtinẽ una vidlt cũ Admodũ Rndo Dño Alexõ
dri Stembocki Scholastici Gnesnẽ et Canõi Cloven tutoꝝ na
turalis et alioꝝ tutoꝝ ipsi de jure incumbẽ assistã vigore jud ipsig
Succoꝝ post cuiꝰ ꝯ Gn Floriani Stembocki tenutr decessũ fren
germanũ nõs inscriptoꝝ ipsi servicẽ ac in ipso devolut ius ꝑ
intercẽ respu alioꝝ contractuum Citatã ꝑ poena Baronis et de Reg
Polon dnijsq eiꝰ amgris ꝑcionis ideo. Quia illa contrahnjeñ Dctõ
offi Cap Castr Calisien Prunatiorem in bona ipsig ofa vigore eiꝰ
Dcti dñi ꝑ Burgrabiũ Inden et Dles in loco bonoꝝ ipsig in scone et
pcessu Cae patis ostratoꝝ idq in huc plucꝫ ex pcessu Cae patis
emergẽ et vadys triplicat sup ipsa et bona eig ofa ad inscionẽ
Cap Castr Coniaꝝ ꝑ ꝯ parentem ipsig pvato ꝯ fratrũ Rcovꝫ
ast in casu mortis eig succoꝝ nomo simplicis debiti sup
Edman pecuniam Bonoꝝ Militis et Decentoꝝ flo Polonic et
pecuniã ad solvend sub simili vadio circa acta Castr Coniaꝝ
ꝑ tepore in inscione expresso facta nõ pduct. Pro medietate
eadẽ estatis debiti ꝗtum ad interesꝫ eiꝰ actoꝝ spectat et ꝑ
tinet vidlt Septingentoꝝ Sexaginta Sex flo Polon et grossoꝝ

Viginti

Viginti hucusq; nec p̃ot parentē ipsig nec et ipsū uti eig hucces-
sorem in cuig bona hereditē meritō et ordine forē tenetur nō absurda
similisq; Vadij p̃ interēē eigd̄ actorē et Nūc correspondēt videt̄
pleng̃ertor Sexaginta Sex flor̄ penū Polon et grossor̄ dig inti
exig̃ luiti ltmē et inuidicē obtentis et p̃duc̃is affectabatur nō ad-
mittē imō tenerē p̃ subordinatū ptorē hūd denegauit. Quo facto
pena Banitionis et de Regno Polonia dominijsq; eid̄ annexis ptorip̃ti
onis incurrit eidq; est obnoxia. Proin ex officio Castri Calisiensis
Citatur ad videndū et audiendū ipsum tāq̃ rebellem et iuri cōmu-
ni contrauenientē Statutis et Legibus Regni inobedientē quan o-
mnibus ipsi clām et palām patrocinari ipsūd in domibus suis cōseruan
Dctō itidē Castri Calisien̄ mediante de Regno Polon dmijsq; illi
annexis Bannii et proscribi Banitionēq; et proscriptā publicari Citē
Citōnis ipsa tū Cūi Copia de p̃missis Cationi. Trāsmissa post
festū Nativitat Beatissimē Virginis Mariā p̃xīm ad villam
Raciążyce detulit, et in Curia Citatis nēta hyperantis pater fa-
milia domicilia posuit et notificatā reliquit. De quo hōc quē fecit relatum.

Sup Kaszewskie ex pari Skarbek positis Citationis Relatio.

Veniens prorsus ad officium et Acta p̃fēn Cap Castri Przedec̄ Actis Ex-
cellis Providi Lucas Sobieray de Rybna officij p̃fati bene noty tang
p̃ oia exnis publicē ac p̃ expressū recognē. Quia Citōnem Autenticā
Castri Przedec̄ p̃ludis Cap Castri Przedec̄ Clamat spectari ex
pari et ad instantiā insligatoris Judicij Castri Przedecen et Nobilis
Mathiae Skarbek seu Bogusch, in et cōtra Adelē Joannem Kasze-
thi et Dorotheam Czapska coniuges in villa Bierzyno obligatos
possiores debitis ac alijs bonis coram ibidē Dorotheam eid̄ manū ipsig p̃-
torali assistēd citatos et adcitatos ac Przyporządzonych post terminum
Translapsū qui ipsis-cū p̃fato Actore in p̃xīo Generalis Judicij Castri
Przedecen Clamatis translapsus est et hoc ob spē concordiē tū et
ad paratā huc Citōnem bātem Castri Przedec̄ p̃ pena Banitionis

in anno pxe ptto editam paratumq; ternum ex eadem Citone pueniente qua Citone fuerit Citati in hac verba. Citant p pena Banonis et de Reg Polon dnijsq; eidem annexis pscronis ideo. Quia uos contraueniendo Dcto offij nri Capit Castren Przedec Bannition Rumonem in bona vra oia vigore eiusdem Dcti dum p Burgrabium Nrum Iulem et Nles duos in loco bonorum vrorum inscrone et pcessu Caae pntis onerator idq; in lucro plurs et Vadijs Triplic sup uob et bon vris omnibus occone p uos n solonis eidem Actori Summa Quinquaginta flor pecun Polon debiti Actis Castr Przedecen inscripti similisq; vadij exin luiti ltme et iuuce obtentis et pductis affectabatur n admisistis imo temere p uos et subordinatas p sonas vras denegastis. Quo facto pena Banition et de Regno Poloniae Dnijsq; illi annexis pscription incurristis estisq; obnoxij. Proin vos ex offo nro Citamus ad uidendum et audiendum vos triqui rebelles et juri comuni contrauenien, Statutis et Legibus Reg inobedientes cum omnibus vobis clam et palam patrocinan uos in domibus suis conseruan Dcto Iudij nrij mediante de Regno Polon Dnijsq; illi annexis Banniri et pscribi. Bannitosq; et pscriptos publicari, als Citone sua cum Copia de pmissis lationi. Fra Secunda post Festum SS. et Indiuiduae Trinitat pxa pxeq; ptta ad uillam Bierzyno detulit et in Curia Citator mensa stubae praesente ipsa Citata posuit et notificatam reliquit. De quo hac sua ptm fecit relonem.

Judiciorum Reclamatio.

Veniens ptm ad offm et Acta psen Cap Castr Przedec Nlis Reg Clis Prou Albertus Przedbozny de Przedecz sanus p oia exns pubce ac p expssum recogt. Quia ipse Iudiam Causarum offij Castren Przedecen die hodierna celebranda et expedienda ob absentiam Gnosi Iudicis Castr Przedec ad Acclamationem Reclamauit, et ad notitiam omnium deduxit. De quo hac sua fecit relonem.

Sułkowski Iudex Terris Bresten Prottur.

Ad officium et Acta psen Castr Caplia Przedecen ptm venientes

Gnosi

Gróti Gaspar Sulkowski à Zadworzilí Terris Brest et Ioannes Sulkowski Castrey Radzeiow Iudices, solenni protestati fuit con Gnosó Przemyslaó à Bylí Bylowski Capitaú Przedeceń ac Thomaó Stowinski Iudicé Castrey Przedeceń, quomodo taó pdicty S. Capitg quam et S. Iudex Castri presentis put arte Comitia prè pta à notabili Labis tépore multoó anteactoó méśiú ita et post eadg absoluta inhucusq Iudicia Castri Quereland nec terminos Castri Capit clamatos iuxta cadentiá et pscriptú Legiú cú suis Iudicio taó incolarú eiusdg Districtg quá et prestatiú, possimó pdicti Gnóti Iudicis Terrestri Brestenó ob eiú folú respectú quod idg Gnósy Capitaneg cú eodé Gnotó Iudice Terrestri Causam in termino pstádg duranteli à Iuditio subliio occóú nó extraditionis subditoó remissioó pendente habeat nó absuerint et p die hodierna acclamata nó celebrarunt, imó Frá Feriá post Festú S. Mariæ Magdalenæ prè pstó prá eodg Gnóto Iudice in Castro Przedeć à pfato Gnotó Iudice Terrj punto ab eodg vtrú Iudiá quorú celebrandoó fama diuulgata fuit celebrare et absoluere uolle expostulauit eidg prestanti respódit se ea intentione huc adamisse. Verú ea ad prs nó posse absolueri siquidg eá notitiá accepit uolúntatem eé et mándatú Gnóti Capréi ne eadg Iudiá in absentiá sui celebrentur, imó tantisper eadg nó absolui seriò officialiby demándauit ne id in absentia sui ullo modo audeat, ad pstos nó morú prestantes pcauú indemnitati sud et potissimú Gnoty Iudex Terrestris, qui p debito officij sui ad absoluenda Iudicia terrestria Conalientia in diem hodiernú incidentia festinat, iam post dessidié notabilé solenné iteó atténtér ne in pfatis eorúdg prestantiú post eorú discessú aliquid molianteur deat pcauet et prestatur. Offerendo se cú ipsos p pdictis contra negligentes offalis tanctis ac damnis ex tarda retardata Iudiorú Legumtis iuris acturos. Quá pótem in Copia parata scripta ossó pséntibus ad acticáda porrexit.

Sabbatho in Crastino Festi Sti Mathæj Apostoli Anno Dñi Millmo Sexteno Quadragesimo.

Klonowski Plenip. creat.

Comparens ꝑtr coꝝ offo et Actis ꝓsen Castr Przedec Dnis Thachi, as Klonowski sarg meꝰ et corporis exnis. Juri et iudicꝭ cuiꝰ libicꝫ petenti abrenuncto pubce ac ꝑ expressꝫ recognt. Quia ille Nobilis Joannes Koldynski in huꝰ gerib et tmnis Plenipotentis ac mdatarius ad oes gnles Caas suas ludrias tꝫ actiꝰ gnt pasuras cuꝰ quibuslꝫ ꝓsonꝭ occonis quarucꝫlꝫ rerum et iniuriarꝫ coram quocuꝫ Judice et offo Regni maior et noris subsellij ex quarꝫ iure instare interuenientes facit cotituit et ordinat. Plenar facultate et potestate o, mimoda eidꝫ Plenipotenti huꝰ attributa Caas suas pmissis defendꝫ jure tutandi et ad debitꝫ finem ultimꝫlꝫ iurꝫ gradꝰ deducendꝫ. Alios Plenipotentes in locꝫ suꝰ substituendꝫ. Promittens se id totꝫ quid quidꝫ ꝑ ꝑfatꝰ Plenipotentis suꝰ uel ei substitutꝰ in omnibꝫ et singulis Causis suis actꝰ et cotitutꝰ fuer ꝑ rato et grato tuscꝫ ꝓtemꝰ. Hac sua ꝓpria recognone in ꝓmissis mediante.

Dzierzbicki Prottur.

Veniens ꝑtr ad offm et Acta ꝓsen Cap Castr Przedec Dnis Stanislaus Dzierzbicki solenn offo ꝓsenti questꝰ ac ꝑtꝫ esse aduersꝰ Dnem Joannem Raciborski ideo. Quia ille Vilipensis Legibꝫ et Consti, tutionibꝫ Regni quibꝫ omnibꝫ pax et tranquillitas publica cauta est et puita trꝰ Quinta pre ꝑta du in ꝓtestans negociorꝰ suorum Caꝰ Jurdinis Dzbicen interfuisset supremen in eodꝫ actorum stanjri in nullo obnoxiꝰ nec ullꝰ antehac cuꝰ ipso notitiꝰ habente manu ar, mata cuꝰ bombardꝫ et pixidibꝫ ac vario armoꝝ gne cuꝰ famulis suis rescitur quo animo et intentionꝭ ductꝰ dus ꝓtestans in foro ꝑfati Oppidi Dzbica comoraretur stricta è vaginis framea in eodꝫ jurit motꝫ in duellꝰ prouocare auꝰ est put ipso facto sua cuꝰ ignominia et cotemptu ꝓtestantis prouocabat, atꝫ ut omniꝰ cuꝰ ipso dimicaret et in arenꝰ cuꝰ ipso certaturꝰ ꝓgrederetur verbis ignominiosis lacessi, tabat, famulosꝫ suos ad id concitabat, et ex subito ruꝫ Thuringen ad ꝓtestantem, fuga saluti suꝰ consulente eiaculatꝰ est. Per quod

ꝑsnas

pœnas ratione pmissorū demeritas succubuit. Rone quorū omnium contra ipsū iterū atq; iterū ptestatur.

Idzikowski Manifestationem facit.

Coram Dñi Andrea Sczkowski in locū Gnosi Danielis Bilinski Nrij Castren Przedecen ut potè quē actus psens concernit Subdelegato, onus subdelegōnis in se lre assumenti offoq; et Actu psen Castri Przedecen pr cōparens Gnōsus Martinus Idzikowski publicè et per expressis infrasptā omnia recognt verbis. Quia ille insistendo prioribus manifestationibus binis in anno pxè ptto p Gnōsum Danielem Bilinski Nrium Castri Przedecen corā Act psen rōne infrascriptor factis nūc quoq; ad affectōnem eiusd Gnōsi Nrij Castri Przedec Sabbatho pxe ptto fuit in Oppido Chodecz domo residentiæ Rndi Sebastiani Sobocki Præpti Chodecen ibidq; modo pmisso exns Summam pecuniam Flor Sex p annis tribus pxe ptis includendo et annū psentem eid Rndo Præpto Chodecen p decima pecuniā de bon villæ Zbiewo nor sortibus ad psens possōnis pfati Gnōsi Nrij Castri Przedec p quolibet anno iux morem usitatū et quietationes antiquas antecessorū ipsius puenien nne eiusd Gnōsi Notarij reddebat et quietationem manualem de pcepta eadem decima ab ipso sibi dari affectabat, verū quoniam nescitur qua de Caā licet solicitatus pcibus eadē pecuniam put p annis pteritis duobus ita et p psenti nullo pacto recipere et quietationem dare uolebat pin pcauen rebus et indemnitati eiusd Gnōsi Nrij ne posthac habeat id Rndus Præptus in quo ipsū condemnet de diligentia et pmptitudine pfati Gnōsi Nrij Castri Przedecen in reddenda eadē Decima pecuniā, ipsius uō temeritate et retractatione in recipienda, hanc suam manifestationem Actis infert psentibus.

Sup Lasocki ex par Bogotomskich positæ citationis Relatio.

Veniens p̃sonaliter ad offi̇ et acta p̃sentia Cap Castri Przedecz Nri Regij Gnis Dnus Albertus Bogotomski de Chodecz offi̇ p̃sen bene notus, sang exnus publice ac p expressū recognit. Quia ille Libros Autenticos p Judices Tribuū Petricou edita sub Titulo integro S. R. Jr. tenum in se a p̃ori sui recte in duabus Septimanis primis tiue diu Causa p̃sens ex uno publico inter Caas terminou observatou adiudicad incidet p̃sentatu et emptoriè cōparendi continentem. Ex instantia Nobilis Joannis et Alberti Bogotomskich olim Gnosi Alberti Bogotomski Nry Castri Brestei filiou, in et cōn Gnosi Pauli Lasocki et Gnosi Stanislai filiū in villa Gutowo habitem. Qui Actores in Loco Dicto Tribu Petricou quo eisd Actoribus Caa p̃sens ad annos debitæ ætatis suspensa est ipsū citare seu adcitare ad parandū processū ea in Caa subsequutum ad cū fructū et gradū jur inquo Caa p̃s stetit pendetiq indecisa, et Joannes uti adultus tolg p se p̃fatq uo Alberto cū eiusq fris sui et aliou tutorib ipsi de iure incumbentiū adcitare vigore iuris sui acquisiti seu donatorij à Serenissima olim Regia Mte et parenti ipsoū ad oia bona post mortem cuiusd et Petri Lesnieuski steniti de hac uita decessi ad fiscū Regiū excretis rationibus iuri caduco devolut mota et immota uelq res ac Summas pecuias tā priuatas quā ubiq̃ apud quascūq̃ p̃sōn existen data et collata put Liis collationū latius de p̃missis testantur, ipse uo Himan certā pecuiam videlt Quingentos flor pecuiou Polon eisd et Petro Lesnieuski p Gnosi et Christophor Lasocki in bona suis modo obligatorio inscriptā exnis Successoribus ipsius ltmq in quib bona Succedit uenitō et ordra ferri tenetur actoribus monitis ius Lemum ad earū Summam habeñ respicere et peduce uo unde. Quod sibi cōn ipsū taxat ad duo Millia Marcaū Polon dammiq totiq uel que indicium decernet adcitōis ipsa ea cū Copia de p̃missis latius. Tā quarta post Festū Nativitatis Beatissimæ Virginis Mariæ p̃sē p̃sta anno p̃senti ad vil-

lam

lam Gutowo detulit, et in Curia Citati in mansa stuba presente fami-
lia domg posuit et notificauit. De quo hoc suã fecit relationem.

Sup Lasockie ex pte eorũdẽ petitis Relatio.

Veniens personaliter ad offũ et Acta pñsẽ Cap Castri Gedanẽ Nobilis Beg
Glis Ludwig Albertg Zdworny de Chodecz offo pñsẽ hereditg sang
exã, publce ac expresẽ recognt. Quia ille Citatõ Authentica z hnditg
Tribun Petricoũ edita sub titulo integro S. R. M. terminum in te à po-
sitione hui mdi in duabg Septimanis primis tius dñi Cadi Palatin
Gedanẽ terragq et Pomeranie Generalẽ ex regio publco ad iudicandum
inciden pñs et postmodũ cõparendi continentẽ. Ex instãa Nobilium
Joannis et Alberti Bogdanowskich et G. Alberti Bogdanowski Notarij
Castri Gedanen filiorũ in eorũ Grossg Paulum Catharinã et Annã
Lasockie et Casi Stanislai Lasocki ow Grossa et Helisabetha
Cruchowna procreatõ filiõ et filiab hereditores utriusq debitorum eorum
gntis ciby Rumiegq pecuniis p mixtorum cũ assistã Nobis Stanislai
Bogdanowski patrui ipsig et tutoris naturalis ipsor quoq Catharinã et
Annam Lasockie virginis ad infrascripti fris ipsorũ assistã Citatos seu
potius adcitatos post Dcm Tribunum Petricoũ libertatis quo ab ad-
sentiã delatoris à terrio liberi stare pnunciati, ad paratũ eñdem
processũ ea in Cãa ad pñctũ Carnitrium proxumi paratã motio-
nem et ad oes pñctos et gradg juris in quibg Cãa pñns stetit
pendetiq indevita, idq in Cãa et actione dnoũ p debito sũ-
mã Septingentorũ flor Polon p Grossõ Paulũ Lasocki
et Helisabetham Lasocka dnõs Grossõ et Alberto Bogdanowskij pa-
rentibus modernorũ Actorũ Nobis Castri Gedanẽ sub similibus datis in-
scriptis nõ tñ in huiusq gradu resolutis put eadẽ inscriptio cũ tuo processu
ad quod te actorũ in toto referendo latiq pmissa obloquitur Citatus
ats adcitatus ipsa tua cũ Copia de pmissis latiori. Tua quarta post
Festũ S. Martini in anno pxẽ pñtõ domini Gutowo detulit, et in Curia Ci-
tatorũ in mansa stuba Gte familia domg posuit et notificauit. De quo hoc suã

Sup eosdē posita Citatio.

Veniens ptr ad offm et Acta prsen Cap Castr Przedec M. R. G.
Providus Albertus Pokorny de Chodecz Offo prsenti bene notus sanus
exns publice recognt. Quia ille Citonis Autentica p Judijs Tribun
Petricou editā sub Titulo integro S. R. M. termum in se à pōne
sui recte in duabus Septimanis proximis sive dū Caē Palatus Raven
Terraq; et Districtus Gostinen ex rgro pubco ad iudicandū incider
ptr et pmptorie comparendi continentem. Ex par et ad instantiā
Xlis Stanislai Bogolomski ot Joannis filij ius cessū et trans-
fusū ad infrascripta habentis, in et con Gnosos Paulū Catha-
rinam et Annam Lasockie ot G. Stanislai Lasocki cū G. olim
Helizabetha Puckorona pcreatos filiū et filias successores ltmos
de bon eorū omnibus ac Summis pecrijs vigore eiusd jur actor ipsi
à Xti Joanne Bogolomski p ipsius interee spectan habiti et cessi
Citatos seu adcitatos ad paratū pcessū ad pūctū Bannitionis
ea in Caā pductū paratam Inōnem, paratū Dctm libertatis
ob absen Delator in ea Caā in Judio Ordin Tribllo Petricovien
plat et ad oes actus et gradus Judrios in quibus Caā prsens ste-
tit estq; indecisa p debito suo ipsū vigore eiusd Transfusionis
Originali p pdictū Paulū et Helizabetha Lasockie mrem cū
filio Gnoso ot Alberto Bogolomski Xrio Castr Brest Actis
Castr Gostinen inscriptā ac tādē p eūd Joannem Bogolomski
uti ltmum successorem patris sui in psonam modern. Actor patrui
ipsius germani cū toto pcessu actuor pluri vadijs Triplic Acta Castr
Przedecen transfusa Citatos p eod debito ex Summa Origli
Septingentorū Flor Polon p ipsius interee cōcernen super
eisdem Citatis ac bon eorū ōibus pduct et obtent als pcessu
ipso ad quē se actor cū pnti Citōne in toto refert pmissa latius
obloquen, als adcitōne ipsa sua cū Copia de pmissis latiori. Frā quarta
post Festū Nativitat B. V. Mariae pxe pta anno prsen ad villā Gutowo de-
tulit et in Curia Citatorū in mēsa stubae pnte familia domcā posuit ac notificau. De quo.

Super

Sup Kobelnicka pos Citatio.

Veniens ꝓh ad offm et Acta ꝓtia Cap Catti Przodeu R. R. C. P. Alberti Pdowny de Chodecz offo ꝓsenti bne dotg sang exni pubce recogt. Quia ille Citoꝝ Attentica ꝑ Judys Tribuñ Petricoñ edita sub tenu integro S. R. M. termiñ in li à ꝓnt hui recte in duaby Septimañ primis tius dñi Caroli Palty Brestoñ et Dizery Conalicñ ex regio pubco tenu ad iudi, candj inciderint ꝓh et ꝓpterea cõparendj continuatem. Ex pte Rdis Stanislai Bogolomskij iuꝝ cessñ et transfusñ ad infra scripta habeñ, in et cõ Rdum Benedictum Ostrowska olim Rdis Adami Ostrowskj Fratrem germanum et successricẽ ltmam Rdis et Christophori Zyluowski primi ad ꝓd uõ Rdis Adami Kobel, nicki secũdi matrimonij consortem ltmam in villa Ostrowka seu Sosnowa Dąbrowska Tertiũ ipsig hereditã de eisdj ac alijs bon eig cũ assistã tuꝑpti maniti ipsig Citatõ seu potig adcitatã post Termiñ translapsñ qui actori est cũ ipsa ob ñ attenti, one termini in Judys Tribuñ Petricoñ ex Modus p actorẽ ad Tribunal Reg Petricoñ interpõ in translapsñ missg ad paratñ poestñ ea in Caã ad ꝓtñ Barritionis ꝓductñ paratã Modum ea in Caã subsecutñ et ad oes ꝓctos et gradg Judicios in quibg Caã ꝓsens stabit estq; decisa idg in Caã et actionis Judjã originatr ꝑ Rdum Lucam Dąbrowski Burgrabiñ Castri Conalicñ à quo Actor morñ ius transfusñ habet et Rdi A. damo Ostrowski fratri ipsig germano ad offm Castri Conalicñ instituta rõne Laborioso Zophia natus et famula ppria tius his testimonialibg susceptiõ exinde pared Cenõ Marcanõ transgressiõ incubit et Dño Tribuñ Petricoñ adjudicat et sub alia simili pena Cestñ Marcanj solui decreta put hoc idg Dñs cũ toto poestu ad quod se actor in toto refert prius latig in se continet Citatur ats additõ sua cũ Copia de ꝓmissis latiori. Fra Secũda ꝓxe ꝓtã ad villam Ostrowka detulit, et in Curia Citatõ in nõa atrij ꝓte antilla Citatõ posuit et no, tificauit. De quo hãc suã ꝓtã fer retum.

Sup Pawlik owslicexpan Nieradzky positor Citationis Relatio.

Veniens ꝓh ad offm et Acta pśen Cap Castri Przedeć Mtis Regni Glis Prouinc Albertj Patublica de Rothowo offo pśen hui hoy, tang exam publice recognt. Quia Actor Autenticam p hujus Terrestrib Lanciń editã Copiã superig mensis, terñ talis. Vladislaj Quarty Dei Grã Rex Polonie. p Vobis Grosij Dorothee Tarnowska olim Grosi Alberti Pawlikowskij cõsorti relicte Dnã Reformatoria et Adiutalit seu alio quoñ iure in bon gaudeñ, tũ Joanni Dadi, bozio et Przemslao Pawlikowskim et prefati Alberti Pawlikowskij filijs et successoribz Cmis in bon Szlatoty Szubina et Kiezlo, szewo sitis et Grosi Martini Zeleskj ppriañ et hereditari, añ juribz Actor infrascpti subiectañ assertis quibꝫ inuitis Vris seu potig nullo iure possñibz et occupatonibz de eod pśens iuris Vrã ac Debon qbꝰ gnte obꝫ morte prõati et parentis et ante, cessũ Vri derelictis et in nos modo quoñ devolut Sumissꝫ pe, ouniarijs Mtẽ ut cõ Judijs hrõ Terij Lanciń in Terminis ter, restribz prè abbine Lancicia celebrand ꝓh et emptoriè cõpatis. Ad instñ Grosi Jacobi Nieradzki Dnj Castri Radzieiow inc. prig et potig ad pdicta bona habentis Actor. Qui nos Vridnã et adultos si qui sunt solos p se minorennes nõ cũ tutorũ vrorũ vobis deinc nañ, bentiũ assistã post Actor libertat à terñ hac in Cã in Judio Tri, bli Petricow interñ Justicñ expediend platã denuo Cadem hõe nobiscũ continuando Citat et adcitat inductñ Actor Castri Lanc inter Actorem ex vna et Grosos Joannem et Stanislaum Zeleskie olim Martini filios uti bonorũ ita et vorũ paternorũ successores Ctmos Citatos ex altera partiũ in Cã occõs Sũma Quinquagin Actor Polon p pfatũ olim Martinũ Zeleskj patrem illorũ Grosos et Martinum Grodzyzskj Actor Castri Lanciń ad soluend intos, ta, tũ post mortem pfati Grodzyzskj p Grosos Helisabeth de Cartowiec Zaleska eiꝰ et Grodzyzskj cõsorte relictã uti Dnam Adiutrend, et Joannem tũc infãtem nondum Grodzyzskj ipsig filiũ et successorem Ctmum in ptem Actor Actis Castren Conalientibz transfusa, in offm Castri Lanciń Judic institutã ex Serijs Con, troversijs platã, quo mediante eiꝺ actori Mtis cũ duobz Nobilibz ad

intromittẽd

intromittend ipsũ Actorũ in bona ꝯa̅ inscriõs ostrata p̃ huc̃oreb
p̃fati Martini Zeleski absceſſa vbiũ consistẽ additq; intrõm eadẽ
vigore Dcti p̃facti Castri Lanciõ in bõ p̃fatis expediuit, et
actorũ in eadẽ bona intromisit, nihilomin̄ p̃fatq olim parens veſter
et post mortem eiq uos nõ attenta eiusdi intrõs Actõ in bona
p̃fata absceſſa eadẽ juribq quibꝰ ꝯ assertis teneris et poſſi detis
imõ potiꝰ ni obstãt occupatis nec quibq bõ Actor ius prig et potig
habet quã vos, Peneq cõ vos ad duo Millia Marcaꝝ Polon
damnãq totiẽ uel pluriã decernet. Citamini itaq; ex rem̃ tu,
iusdã Decreti Castõ Lanciõ ad videnđ et audiendũ ius prig
et potig Actõ p̃ suum Terrestre dignoscẽ adimplẽ et decerni
bona eadẽ Actori adiudicari, ima actõ applicari, nobis nõ deoc,
cupationẽ et condescensionẽ debitã judigi aliaq; p̃debito iur
et Causa istig exigentia poeſsigq; lucrorũ et plucrorũ in bõ
p̃fatis p̃ actorũ productis peragi et sententiari. Citis huiꝰ
ꝯtuni. Datũ Lanciciã, fra̅ Secunda post Festũ SS.ti hjũ Re,
gũ. pra̅ Anno Dñi. Millesimo Sexteſimo Quadragesimo. fra̅ Se,
cũda ad Festũ SS. Fabiani et Sebestiani Martyrũ p̃re p̃ta
anno p̃senti, ad villã Skototy detulit, et in Curia Citatoꝝ in
mẽta stuba p̃tedicta ex Citat posuit et notificauit. Deguo hãc
huiꝰ modi fecit relationẽ.

Supcisdẽ posita Citatio.

Veniens p̃natus ad offm̃ et Acta ꝯsen etc reliqua scribantur ut in p̃,
cedenti ad verba Citat et adcitat jdeò. Quia olim p̃noatꝰ pater et
anteceſsor vr̃i et nos post mortem illiꝰ animadvertentes ius prig et
potig ad p̃dicta bona actori adiudicatũ eã bona eadẽ tenuioꝝ
et sine ulla discretionis denastatis desertatis ac penitꝰ in nihilũ
redegistis edificia vniuersa tã in Curijs bonoꝝ p̃fatoꝝ quã
subditoꝝ ibiq existentiũ desolatis et denastatis suppellex
domoꝝ ad rem Oeconomicã p̃tinentẽ, tã vestes, arma, equos,
Curruꝝ p̃fati q̃ Martini Zeleskj ppios, nec nõ pecudes pecora
tã p̃dialia quã subditoꝝ mod̃ p̃fati Martini Zeleskj densliciõ
ppria recepistis seu et partẽ vr̃i recepit, fructꝰ et quosuis

eorundē bonorū in grā oēs p se vsurpauit, subditos dispersit et
et exulitis seu p se vsurpatis et sibi appropriatis seu dimpa-
rens vt dispersit et p se vsurpauit faciendo id in graue da-
mnū Actoris. Cū autem ad ea bona et subditos bonorū eorum
quorūq; in genere oēs ac vniuersos in eis existentem substantiā
jus prig et potig Actori Detō Tribio Petricow adiudicatū est
et se extendit ingruo Actoris damnificatis prō pensat hi
bi Actor coī uos ad Duo Millia Marcar Polon dannig tobid
exiō tenetis se habere vel aut dictā decernet Ktis huius
vīsarij. Datū Lancicia fra Secūda post Festū SS. Trin
Regū. prā Anno Dñi. Millmō Sextō Quadrgmō. fra Secūd,
da ante Festū SS. Fabiani et Sebestiani Martyrū prē pte
anno psenti ad villā Skutoty detulit. et in Curia Citatorum
in mica stuba prte vna ex Citatis posuit et notificauit. Deque
hāc suā ptm fecit relationem.

Sup eisdē pos. Citonis Relao.

Venens pte ad offm et Acta pfen Cap. Castri Przedeć Ptis
R. Glis Prowidy Alberty Patubicz de Kothowo offō pfen benedoty
sang exnis, publicē recognē. Cuius Citonis Autenticā p nrōs Terribus
Lancić editā Copiā tenp interes tenōr talis. Wladislaw Quarty Dei
Gra Rex Polon. Ad Vtilitatis Bonū Dōnis Dowchod Tarnowska et S.
Alberti Pawlikowski consorti felicta Dnā Reformatop et Ad-
talit seu alio quouis jure in bon gaudēt, tū Dami Dathibogio et
Przemyslao Pawlikowskim et pfati Alberti Pawlikowski filijs et
successoribus ltimis in bon Skutoty Skubina et Dzegtorzewo Korlin
et Sroky Sremiani Zeleski ppriam et hereditatem, juribus Actorijs
infrascpti subiectam aperitis quibouis juribus seu potig nullo iure
possessoribus et occupatoribus de eod pterso jure vro ac debon vris
gnis obg mos pfati et parentis et anteceso vri derelictis et
in uos nros quos deuolut sidemq; pecrijs Mtis, ut cod studio
Nro terri Lancić in Termijs Terribus pxē abhinc Lancicia
celebrand ptm et pntoriē cōpatis. Ad instās Sroti Jacobi Dzie-
gielski Nrj Castri Radkierow ius prig et potig ad pfata bona
habentis Actor. Qui nos vidua et adultos hi qui sūt tolos p se

mirorum

minorennes ꝙ ad tutorū vrōum nobis de jure mōubꝰ assistentia
post Dctm libertat ā terno hac in Cā in dcto Tyblio Petricouien
in terno Moōnis expediendā platū denuo Cadem hāc vobiscū
continuando citat et adcitat. Inhibendo Dctō Tiblio Petricouien
in Cā ultimarū et finalis executionū depona bonꝺ Gnōsi et
Eremiani Zeleslij et Stanislai filij Barniti, et de Sūmis
pecuijs inscōne et processu lucrorū et plucrorū ipsaꝝ pena Bam,
nitionū obtratis, iaꝝ jurā amissis plato, in Cā eiꝺ Eremiano
Zeleslii ad ossū Castri Lanū ad inscōne Castri Lancic debi,
toreꝺ occasōne ꝛō solutionū Sūmā Quingentorū flor Polon
debitij ꝑ ipsū Zeleslii Gnōsi et Martino Grodzynski Actis
Castri Lancic ad soluendū inscripta tāq̄ post mortē ꝑfati
Grodzynski ꝑ Gnōsi Helizabeth de Oartowiec Zaleska eiꝺ
et Martini Grodzynski consortē relictā uti Dnam Adnitalē
et bonorū suōrū ducū nūm Grodzynskij ipsiꝰ filiū et hoꝝ
cessorem ltimum eiꝺ Actori Actē Castri Conaljen transfus
put inscōnē et Cā istiꝰ tractꝰ ac Dctā bibliam labiora
bist. Quā quiꝺ ultimarū executionē ꝺict jux ꝑscriptā Dcti Tiblij
officiū Cāle Castri Lancic uidlt Gnōsi Burgrabij Castri Lancic cum
Acti et Nobilibꝰ virtute eiꝺ Dcti Tiblij de bōn ꝑfati et Eremiani
Zeleslii Barniti suspectis omnibꝰ faceret eaꝺq̄ bona in possōnē realē
Actori traderet hoc iꝺem Dctm Tiblium exequendo voluisset extūc
ꝑsonaꝝ olim parte et antecessor ꝺi ꝑ submissū suū ꝑsonā eiꝺ executi,
onēm iuribꝰ suis assertis denegauit, qua bona et bos post mortē eiꝰ
assertis iuribꝰ ꝺis possidetis quinimō violenter occupatis. Quod sibi
cōn nos taxat ad Duo Millia Marcaꝝ Polon damnigꝝ tutiꝰ
uel put nobis deceret. Citamini itaq̄ ex regu eiꝺ Decreti bij,
bunalitij et totiꝰ Cās istiꝰ processū audiendū et audiendū ius prig
et totig Actoꝝ ꝑ nobis terre dignosci ꝺiuenijri et deueni bona
eaꝺq̄ Actori adiudicaꝝ jura Actoꝝ appbari nobis nō deoccupādū
et cōdescensionē debōn injungi, aliaꝝ ꝑ debito iur et Canōs istiꝰ
exigentia processꝰq̄ lucrorū et plucrorū in bōn ꝑfatis ꝑ actorem ꝺuct
pagi et tentāi titis nobis infuri. Datū Lancic Fīa Secunda post
festū Sactorū Trium Regū ꝑxīo Anno Dñi. Millesimo Sexcentesimo
Quadragesimo Fīa Secunda ante Festū Ss: Fabiani et Sebestiani

Martyn pre ptá anno ꝑsenti ad villá Szlutoty deculit et in Curia
Citatoñ in mensa tenba ꝑsente vno ex Citatis posuit et notificauit.
De quo hác há ꝑm fecit relatoñ.

Sup Zeleski ex pár Nieradzkich coniugum
posita Citationis Relatio.

Veniens ꝑ ad offiñ et Acta ꝑsén Cáp Casen Pte dec Actis Reg
Glis Przeuidy Albery Latubka de Kotlowo offo ꝑsén bene hoty zang
exñs pubce recognit. Quia Citatoñ Actoñeiá ꝑ Judÿs Terriby Lancic
edita Copia inserig inserta tenoꝛ talis. Wladislaq Quarty Dei Grá
Rex Poloniae. Tibi Gnoso Adamo Zeleski et Stanislai filio in
Nieglossewo Szubina et Szlutoty bonoñ seu sortiñ nob olim Gnosi
Martini Zeleski derelictoñ et iuri potioñ Actores partis infra
scripte subiectoñ ꝑsens quodam iure tuo seu potiꝰ nullo iure postÿ
et occupatoñ de eod ꝑtenso iure tuo ac de bonis tuis gnali omniby
Sumisqꝫ pecuÿs Mtÿ ut coram Judÿs Terri Lanc in Judÿs Terre
stribs pxe abhinc Lancic celebrand ꝑ et ꝓpterie cópar. Ad
instantiá Gnosoñ Jacobi Nieradzki Dÿ Castl Radzeiow et Ha
ne Grodzyska cósortis ipsig etiá ats mejoe coniugú Nieradzkich
ius prig et potig Deto Tiblio Petricoñ adiudicatá ad ꝑfata
bona se habentiá Actoñ. Qui te maritu holy ese ꝑfata nó cósors
oñ eigd maritu sui uti tutoꝛ cóiugalis assistó Citare ideo. Quia
tu habens ius possessium ꝑsentiá in bonis seu sortiby supstis de bono
esse nó uis eisd actoribs à sorte tua et succoñ et Gnosi Gre
miani Zeleski fris tui germani ꝑpria exdiuidere et seuerari contigna
req sortem bonoñ omniú nobium et innobium pecoñ pecudú hubitoꝛ
edificioñ hortoñ pratoñ agroñ cáporum fluuiú paludú stagnorum
piscinaru rubetoñ hyluaq seu borraú in villis Nieglossewo Szubina
et Szlutoty morte et Gnosi Martini Zeleski derelictoñ iuribs a
ctoñ subiectoñ eadé possidere actoribs Deto Tiblio Petricoñ uersi
vigore jus potioꝛ adiudicatoñ ꝑ quoñ bonoñ exdiuisionis et conse
grationis seu ad possessum actoribs assignatoñ, ea uirtute Dei ꝑtacti
Tiblÿ quá vigore ꝑtestationis Actoñ cónte facta nec nó ad au
diendú et audiendú exdiuisores cópetentes ꝑ Dei Judÿ ꝑsentis addÿ
et deputaÿ

et deputari ut ea exdiuisione et cõsignõne bonorũ seu ad postulatã Actorũ assignõne facta et expedita sumam tuã tibi iuxt̃ preinsertã Dctã tibij Actores reportarent ꝑsentibꝫ citat̃. Quod si Conthuꝫ extiteris et eãdꝫ exdiuisionẽ facere et expedire recusaueris Pernant tibi id cor̃ te actores ad quingꝫ Millia Marcar Polon damnigꝫ totidꝫ exij teneãt̃ te habere uel prut iudex decernet de jureꝫ veniet̃ tis dnis vnis. Datũ Zarnõ fra Secunda post Festũ SS. trium Regũ. pxõ Anno Dñi. Millesimo Quadringẽ. Fra Secunda ante Festũ SS.ti Fabiani et Sebestiani Martyrũ. pxõ ꝑtã anno ꝑsenti ad villã Wiegłoszewo detulit et in Curia citati ibidꝫ lita in mãa alterij ꝑte cõtrarie citati posuit et no, tificauit. De quo hoc suũ ꝑsens fecit relatum.

Sup eodẽ posita Citatio.

Veniẽs ꝑsonaliter ad offm et Lecta ꝑtia Cap Castri Przedec M. R. G. L. Albertꝰ Latubka de Kotlowo offt̃ ꝑtã bene noty rang exhũ pu, blicè recognt̃. Quia Citatiõm Authenticã p nobꝫ Terrestribꝫ Lancicien editã Copiã infrascripta tenor talis. Wladislaꝰ quartꝰ Dei gra Rex Poloniã etc. tibi Gnoso Adamo Zeleski ot Stanislai filio, in villis Wiegłoszewo Skubina et Szlotty tertiũ tuarũ hæredi de bon tuis gntr omnibꝫ Summisꝫ quibꝰ pecuꝫ Mtꝫ ut cora nobꝫ nrõ Terij Lancic in nobꝫ Terribꝫ pxẽ abhinc Lancicia celebrand ꝑsentialit et emptorie cõpas. Ad instantiã Gnosi Jacobi Wierzchlei Nrij Castri Radie, iorzeń et Anne Grodzyńska consortis ipsiꝰ tuã, ats nuioꝰ con, iugũ Actorũ. Quã maritꝰ solꝰ ꝑ se consors uõ cũ eiꝺ maritꝰ hu uti tutor coniugalis astitit secutꝰ post pana Contumã in qua te in ꝑ ximè ꝑsentis nobꝫ Terribꝫ Lancicien ex admissione nobꝫ nrã con, demnauit, iuxt̃ tuã Citatiõm primõ qua te Citauerãt et nũc Citant ideõ. Quia tu de bono eõ nõ uis nec curas imõ temerè inhucusqꝫ recusas eisꝺ Actoribꝫ Summas certas pecuniarias Gnoso olim Mar, tino Zeleskij in eisꝺ villis Wiegłoszewo Skubina et Szlotty hæredi et ipsiꝰ successoribꝫ suis à quibꝰ ꝑsõ modo quoũ inscriptas et

transfusas seu devolutas seu modo quod seruien p hucusq
uó eigd ol Martini Zeleski in vm et pronó Actoró iuriby huis
in ibid in eisd bon Wieglorzewo, Stubina et Sdltoty, eigdem
olim Martini hereditarijs gaudentiú abscessas et abvenúciatas
licet tis cú pfato Gnóso Martino Zeleski eigd olim Stanislai
filio bonoró pfatoró coheres reddere et psolvere. Faciens id
in grave damnú et pudiciú Actoú presq cúi te ad quingq Millia
Marcaru Polon damnig totid uel que dnó decernet tis indu
ránty. Datú Lancic fra Secúda post Festú SS. Trid Regú
pxá Anno Dñi. Millmo Sextmo Quadrgmo. fra Secúda ante
Festú SS. Fabiani et Sebestiani Martyrú pre pta anno psenti
ad villá Wieglorzewo detulit, et in Curia Citati ibid hita in mé
sa atrij pte córte Citati posuit et notificauit. De quo hác suá
pten fecit relationem.

Siewierskie Plenipotétes.

Comparens pte cord offo Capli Actrig presentiby Calid Pudedeó Gnóso
Michael Sieviersky Tocillator Brestn, sang suú et corpore exnd
Iuri et iurdóni cuiú sibj cópetenti obvenúdo, publice libere ac pa
expresó recogré. Quia ille Gnósos, Joannem Krasowski, Albertum
Lipski Burgrab Castri Brestn, Albertú Czerski, Albertum
Drutynski, Stanislaú Bygotomski, Adamú Jerzmanowski, Albertú
et Adamú Rybskie in suos veros lemós et indubitatos Plenipotétes
ac mádatarios ad oés gnlt cas et actiós suas iudrias tá actiuas
quá passiuas cú quibuscúq pson ocósa quarticúq rerú et iniurianum
corá quocúq Iudic et offo Regni maiod et Noris Subtellij ex quauis
iurisdictione instantia intervenientes, facit cóstituit et ordinat. Plenaria fa
cultate et potestate omnimoda eisd attributa, cas suas onli oés
et singulas pmouen defendén iuris tutan, juxtá attentan, intorsú
in pnis luitt dán et admittén in bona sua, limitan, alios Plenipotentes
in locú suú substituen. Promittén se id totú quidqd p pfatos Plenip. nos
tros alternatim coru uel eis substitut in óib et singulis cautis huis actis et
cóstitutis fuerd grato et grato suscepturú. Hac sua pti recogn in fidem mediate.

fra Secúda

Frā Secūda ante Festum Scti Frācisci Cō-
fessor. prxā Anno Dni Millmo Sextmo Quadrgmo.

Judiciorū Acclamatio.

Veniens ptr ad offm et Acta psen Cap Castr Przedecen
Mlis R. G. P. Albertus Przedbozny de Przedecz offio pnti
Ordinarius sanus exns publicè recognt. Quia ipse Judiā Causarū
Officij Castren Przedec abhinc in duabus Septimanis primis in
Castro psenti Przedecen celebranda ex mādato Gnosi Thomae
Glowinski Judicis Castren Przedecen in locis pclamationis solitis
Acclamauit et ad debitā quorū interest notitiam deduxit. De quo hāc
suā psonalem fecit relationem.

Frā Quinta ipso die Festi Scti Francisci
Confessoris. Anno Dni Millmo Sextmo Quadrgmo.

Gorskie° Manifestatio.

Veniens psonalr ad offm et Acta psen Cap Castr Przedec
Mlis Joannes Gorski, olim Mathiae filius, solennem manifestationem
et diligentiam corā offo psenti fecit in eo. Quia ille in haeren
Dcto Terri Przedec inter se manifestantē ab Vna, et Gnosos
Euā Zadzikowna ol Mgci Joannis Lowicki Castellani Juniulad
consortem relictā bonorū Izbica et aliorū Dnām Reformator
et Albertū Lowicki eiusd ol Mgci Castellani Juniuladislaū
filiū et successorem ltmum bonorū omniū morte pnōati parentis
sui derelictorū haeredem par ab altera lato mediam quo De-
creto post serias partiū Controuersias parti Citatae iniūctū
est quatenus eadē pars Citata Labor Albertū Cmethonem sub-
ditū ptestantis propriū de sorte eius villae Jablonka ad oppi-
dū Izbica pfugū ab actu Dcti in duabus Septimanis primis corā
offo psenti Castr Przedecen sibi realr reddat et restituat,

idq; sub Taxa in Citone expressa in deffu Satisfaction Decreto Terri Przedecen sup par Citata decreta als put Dctm pfatu Terre Przedecen pmissa latiq in se enarrat paratq erat Dctm pfatu in toto exequen eudem Laboriosum Albertum Cmethonem subditu suum cuiq extradonem sibi p parte Citata ad hora usq; vespertinam expectabat recipere, verum quoniam pars Citata eudem sibi extradere renuit, imo temere contrauenien Dcto recusat, pinde de sui diligentia ipsiq uo Citate partis negligentia et temeritate ac de contrauentione Dcto pfato tum et de succubitione Taxe in Citone expresse penarumq; exinde succubitar solenn iterum atq; iterum pttur, et hanc suam manifestationem Actis psentibus infert.

Zasadzkie° Manifestatio.

Veniens psonali ad offm et Acta pnsia Cap Castr Przedec Nlis Albertus Zasadzki famulus et Plenipotens inscriptus Gnosae Eue Zadzikowna ol Mgci Joannis Łowicki Castellani Juniuladi consortis relictae bonorum Izbica et aliorum Dnae Reform nomine eiusde Principalis suae et Gnosi Alberti Łowicki eiusd ol Mgci Castellani Juniuladislaum filij et successoris ltmi bonorum mor praenominati parentis sui derelictorum ltmi haeredis nomine pcauendo indemnitati iuris Reform pfatae Łowicka et minorennitati Alberti Łowicki minorennis opitulando solennem infert ptonem de nullitate diligentiae Nlis Joannis Gorski die hodierna cora offo psenti Castr Capli Przedec in Caa extradition subditi Labor Alberti Cmeton apud ipsum idq; ex respu cuiusdam Dcti Judij Terris Przedec a quo Appellatio p partem in recenti est interpta et ptoo de psequen et grauamine facta ex quo Citationes psecutoriales et de grauamine tam con Gnosum Judicem Terrestrem Brzestensem, quam et con

partem

partem adhaerentem hac in Caa sunt extraditae et Relationes exportatarum Citationum sunt in Acta inscriptae, stante autem appellatione nihil est in Caa innovandum ex iure praescripto nec Decretum redarguti Iudicis post extraditas Citationes per Gravamen et Caam in Iudicium institutam in altius subsellium potest execoni alicui subiacere et demandari ex iure communis praescripto. Ideo de nullitate praemissorum quicunque sunt per praefatum Gorski coram officio et Actis praesentibus recognita et in Acta ingrossata, contra praefatos Łowickie Mrem cum filio, et de indemnitate iuris ipsorum solennitur iterum atque iterum protestatur. Petens hanc protestationem in Acta praesentia inscribi quod obtinuit.

Piasecki Vulneratus.

Veniens personaliter ad Officium et Acta praesentia Capitanei Castri Przedecensis Nobilis Albertus Piasecki commonstravit officio praesenti vulnera in fraspta, videlicet in fronte super oculum sinistrum Concussum Cruentum spatiosum. Item in digito pollice manus dextrae circa unguem derasiones cutis sanguinolentas cruentas duas. Quae vulnera Officium praesens vidit debiteque suscepit. Pro quibus Nobilem Albertum Sczkowski inculpavit: asserens sibi eadem vulnera die hesterna in villa Wyszczelice baculo per ipsum illata et inflicta esse.

Famula Piaseckiego Vulnerata.

Veniens personaliter ad Officium et Acta praesentia Capitanei Castri Przedecensis Laboriosa Margaretha famula Nobilis Alberti Piasecki ostendit officio praesenti in fronte vulnus sectum cruentum profundum. Quod Officium praesens vidit debiteque suscepit. Pro quo Nobilem Albertum Sczkowski inculpavit: asserens sibi hoc vulnus die hesterna circa hortum Domini sui proprium in villa Wyszczelice situm equos Sczkowskiego ex damnis Domini sui expellenti per ipsum Sczkowski illatum esse.

Sup Judice Terri Brest. positae Citation Relaõ

Veniens pr ad offm et Acta psen Cap Castri Przedec M. R. G. Prouidus Martinus Ksiązek de Oppido Izbica offo psenti bene notus sanus p oia exns publice ac p ex pssu recognt. Quia Citonem Autenticam p Judys Tribun Petricou editam sub titulo integro S. R. Mts ternum in se à pcone sui recte in duabus Septimanis pximis aut tuc du et quan Caa psens ex Rgro publico inter Causas officij ad iudicand incidend pr et pmptorie cõparendi continentem. Ex instan Gnosorum Eue Zadzikowna ol Mgci Joannis Zowicki Castelli Iuniulad cõsortis relictae bonor Izbica et aliorum Dnae Reformi et Alberti Zowicki pfati ol Mgci Castellani Iuniuladislaui filij et succoris ltmi minorennis als mris et filij Zowickich, in et con G. Gasparum à Zaduszniki Sułkowski Judicem Terrem Brestem ex eod offo ac bon eius gnlr omnibus per viduã solã p se p minorennem uo filium cum assistã tutorum ipsi de iure incumben Citatu inhaerent ptonibus suis de psequendis appellationibus et grauamine ob no admissas appellation in Caa infrascpta factis p eo. Quia ipse in Caa coram Judio Terri Przedecen p Nlem Joannem Gorski rone Honesti Alberti dicti apud ipsu Cmetonis extradonis instituta coram Judio illo Terri Przedec no attentis iustis et ltmis ronibus coram Judio ipsius introductis appellationes à Dctis ipsius minus iurcis et aggrauantibus Procedendi Rndendi, directe rndendi, et ultimario iurta attentandi et subditi extradonis in duabus Septiman coram offo Castri Przedec als put totus Caae istius tractus ad quem pns in toto dirigr Citatio latior est p actores modernos ad Tribunal Reg Petric interptas no admisit, quinimo p Dcta sua iuri et aequitati minime cõsentanea sententia sua definitiua aggrauauit, rone quorum pmissorum contra ipsu in recenti de grauamine ptestatu est, put ipsae appel-

lationes

lationes ꝓmissa omnia in se fusiꝰ enarrant, et ideò in pdcâ Gravaminis incidit. Citatur itaꝙ ad videndꝫ et audiendꝫ appellones à Dcis ipsiꝰ iniuriis fuisse admissibiles adinuenirj. Decreta grauaminosa ꝓ Dcm Judj Tribj Petricou cassari et annihilarj et ob nó admissas appellones sup ipso pdcâ Gravaminis decernj, aliaꝙ ex iuris ꝓscripto coꝝ ipsis et coꝝ partem ipsiꝰ adhe-rentem sentâri als Citóes hra cũ Copia de ꝓmissis latiorꝫ. Hra Servida pcè ptâ ad villâ Suttkowo fuisse citati detulit, et in mâna alterj pcte familia domcâ posuit et notificauit. De quo hâc hra ꝓtâ ferie relationem.

Sup Gorski posita Citatio.

Veniens ꝓtr ad offm etc reliqua scribâtur ut sup patet ad verba. in et contra Dnm Joannem Gorski uti partem adhaer. Groh Gaspari Suttkowski Judicis Terrs Brestn de bonis eiꝰ gntr oibꝰ ꝓ vidua tolâ ꝓ se ꝓ minorenn vo filiis coꝝ a-sistâ tutorũ ipsi de jure in causis Citatis interes pcnibꝰ huis de ꝓsequendꝫ appellonibꝰ et gravaminis ob nó admissas appellationes in Câa introscripta factis ad videndꝫ et judicandꝫ Dcm Proce-dendi. Rndendi, Directè rndendi, et ultimario juxtâ attentâ et subditi extradonis in duabꝰ Septimanis coràm offo Castr Proselen ꝓ pâi ipsiꝰ coꝝ nomne Actores lata, à quibꝰ ap-pellationes ad Tribunal Regꝫ Petricou ꝓ actores modernos sunt interpta, qual ꝓ memoratũ Judicem Terrestre coꝝ ꝓscriptum jurꝫ publicj reiectis exceptionibꝰ actores partis nomine nó fuit admissa, et ideò de ꝓsequendꝫ et gravaminis coꝝ ipsis esse protestati in reverendi ꝓ Dcm Tribũ Petricou cassari et annihilari, et ob non admissas appellones sup ꝓfato Judice pdcâ Gravaminis decernj itaꝙ in Cáa et actione judicia coꝝ Judio Terrj Lodec ꝓ eiusdꝫ Gorskij nomne Honesti Alberti dicti apud ipsũ Rethonis

extradōnis Iudlr agitata als put totꝰ Caꝰ istiꝰ tractꝰ latiorē
ad quē p̄sens Citatio refertur. Citatur igr̄ ad attentandū p̄mis-
sa omnia mō sup̄spto cōn p̄fatū Iudicem et ipsū uti partem
adhærentem p Iudm̄ Tibliū Petricoū decerni et sententiari
put etiā scorsiua Citōne ipse Iudex ē Citatꝰ als Citōne ipsa
sua cū Copia de p̄missis latiori. Frā Tertia pxē p̄tta ad
uillā Iablonka detulit et in domo Laboriosi Cmethoū dictj Eu-
pa subdjti p̄fati Citati in mēsa stubæ p̄nte cōsorte eiꝰdē Cmeto-
nis posuit et notificauit. De quo hāc suā p̄lm̄ fecit relōnē.

Frā Sexta in Crastino Festi S. Franci-
sci Confessor. Anno Dni. Millmō Sexcentesi-
mo Quadragesimo.

Sczkowska Vulnerata.

Veniens p̄sonalr ad offm̄ et Acta p̄sentia Cap̄lia Castr̄ Przedec
Nlis Heduigis Krzessewska Nlis Mathiæ Sczkowski cōsors
ltmā, adhærēn iuri cōmuni de obducendū vulneribꝰ edito, cōmon-
strauit offō p̄senti vulnera infraspta, uidlt p digitos indicem
mediū et fidiū dextræ manꝰ penes articulos medios duo vulnera
secta cruenta tertiā derasionē cutis ad sanguinem. Itē in fistula
eiꝰdē manꝰ dextræ stigma oblongū als Drask ad sanguinis
effusionē. Quæ vulnera offm̄ p̄sens vidjt debitēq̄ suscepit. Quo-
rū vulnerū illatorem ad p̄sens nō nominat uerū postqm̄ resciuerit
saluā ipsorū nominandi et cognominandi, tū et p̄tōnis daudæ de tempo-
re et loco quo hæc uulnera sūt sibi inflicta reseruat facultatem.

Sczkowski Vulneratus

Veniens p̄lr ad offm̄ et Acta p̄sen Cap̄ Castr̄ Przedec Nlis Al-
bertꝰ Sczkowski Nlis Mathiæ Sczkowski filiꝰ adhærēn iuri com-
muni de obducendū vulneribꝰ edito cōmonstrauit offō p̄sen vulne-
ra infraspta, uidlt in fistula infra cubitū manꝰ sinistræ vulnꝰ cōcussū

parum

panni sanguine suffusū. Item in iuctura ossis eiusd manus sectū crudeliū
Item in digito indice eiusdem manus concussū sanguine suffusū, quod
vulnera ossis pcens uidit debitēq; suscepit. Quorū vulnerū illatorem
ad pcens nō nominat. verū postquam rescierit saluā sibi nominandi
et cognominandi tū et pretestationē dandi reservat facultatem.

Sczkowska Vulnerata.

Veniens ptr ad offm et Acta pcentia Cap' Castri Przedeū Xtis Ca-
tharina Sczkowska virgo innupta, Xtis Mathie Sczkowski filia
coniunctissima offō pcenti in corpore suo vulnera infrascripta, uidlt in
fistula superiori infra humerū sinistrū manus vulnus convexū li-
uidū spatiosū. Quod offm pcens uidit debitēq; suscepit. Quorū
vulnerū illatorē ad pcens nō nominat. Verū postqm rescierit
saluā sibi nominandi et cognominandi tū et pretestandi dandi reservat facultatē.

Sczkowski Equos Præsentat.

Veniens ptr ad offm et Acta pcentia Cap' Castri Przedeū Xtis
Alberti Sczkowski, pcentauit offō pcenti Equos duos Colloris
Cani Xtis Mathie Sczkowski parentis sui pprios, in quibus
offm pcens vulnera infrascripta, uidlt in uno equo sup Caudā
vulnus Sevtū convexū profundū longū. Et in altero itidē sup cau-
dam stigma vulneris sevti nō tū ad Sanguinem uidit debitēq;
cōspexit et in Acta suscepit, atq; pfatorū vulnerū illatorem
Xtem Albertū Piaseckī Frē quarta pxē pcēd in area domus
sue, nominauit et notoriū fecit.

Lisiecki Plenip' creat.

Comparens ptr coram offō et Acta pcēa Cap' Castri Przedeū Xtis
Petro Lisiecki, sang mēn et corpore exnō, sui et jurisdōni cuiusd
sibi cōpetentij abrenūdo, publice liberē ac p expressis recognōscen-
bis. Quia ille tū suus gnūs et Xtis Barbara Kwiakowna con-
sortes sua nrē Xtes Swentosław Lisiecki, Stanisław Brzezin-
ski, Albertū Czerski, in suos veros et legitimos Plenipot' ac mādatar
ad oēs gntr Causas et actiones litigias tū actiū qm passiū occōnes qua-
cunq;

rúcuaȝ rerũ et iniuriaꝝ earũ quarũ iudex et offo Leo maioris et nonis subsellij ex quaꝝ iure instan incerus nitent facit cõstituit et ordinat. Plenaria facultate eisd Plenipotentibꝫ suis sibi al terutri eorũ attributa Caas suas pmouẽ defendẽ iura tuitaꝝ iusta attentandi limitandi. Promittẽs se id eternũ quidquid p pfatos Plenipotentes suos siue alterutrũ eorũ in pmissis vibꝫ et sin gulis Cautis suis actũ et cõstitutũ fuerit p rato et grato habere pturũ. Hac hac pte revocõne in pmissis mediante.

Sup Zielen iewski ex par Trzebuchowskij Relaõ

Veniens pte ad offũ et Acta Cõsen Capla Castri Przedec Actis Regni Dis Prouidꝫ Alberti Przedborny de Przedecz offo pcen noty tang p eiã exam publicã ac p ex pte revocõne. Quia Citatiõ Authenticas binas p huiꝰ tribun Petricou editas sub titulo integro S. R. Mis ternum in se à pcõne hui recte in duabꝫ Septimanis proximis tunc dũ exquando Caa pcen ex ꝛpõe pubcõ Causarũ officij ad iudicãdũ maiden pcen et ymptonie cõparendi continentẽ ex par et ad instãm Dñi Pe tri Trzebuchowski Actoꝛis et cont Rõgoũ Przemysl in Bylu Bylowskij Cap Przedec Caũ infrascpti iudicem nro et Instigatorem huiꝰ ipsius et Dñm Joannem Zielenieuski et Christo phori filium uti par adherentem coniunctim uti in Caa coniuncta Ci tatos postqm ipsi Actoꝛi ad noticiã deuenit Dominum quãdã cui eius pu blicõe ex importuna instigõne partis adherentis sup ipso actore in huiꝰ Tribli Petricou occoso quasi p ipsũ actorem à Suma ori ginali Mille Flor Polon filys eiusd Citati Zielenieuski inconsta p par Adriani Sigismundi et Valentini Zielenieuskich minorenn seruien et spectan pretionis annue à quibuslibet centũ Florenis p Decem Florenos Polon ad manꝰ eiusd Zielenieuski Citati p qualibet Cractina die Festi Nativitatis Sti Joannis Baptiste vsqꝫ ad totalem Summe originis iuꝰ Submissionem eorũ Actis Cast Przedecen factam incipiendo ab anno Millmo Sexcmo Vigmo O

Octauo

ctaw vsq; ad annú p̃sentem Millesimum Sexcentesimum Decimum Octauú
retent nó solutionis ats aut presty Causa latior est p̃duct et
obtent in hac reñ quietóñ sua coñ Actis Castr Posn rónat p̃
missoñ obtentis ad videndú et audiendú eadé pena Banitionis
cú publicóne totoq; antecedenti processu p̃ satisfactóñ et alijs iu
rimedijs p Decem Iudicij Terrestrium tolli consueti munici
pali ceteraq; in talibus fieri solita pagi et sententiam ats
Citationis hac cú Copia de p̃missis latiori. Quam coñ Capit
Przedecen die hodierñ in Cancellaria Pdicti Przedecensi. Alteroñ
coñ pari authoreñ itidé die hodierna ad villá Staple Quid
Citati ibidé p̃fatú detulit, et in manus tenuit p̃fate familiaro
ng posuit et notificauit. Circa quá relationem hmõi p̃stitú actor
ca p̃dicti coñ offo et Acta p̃tibus coparuit, et eadé Citationis
cú tenore et voluntate hac extraditas esse attestatq; est, quam
relationem p̃sentibus hac recognoñ p̃tibus approbat.

Sup Fide mensibus ex parte eiusdem posita Citationis **Relatio.**

Veniens p̃natus ad offo et Acta p̃sentia etc. reliqua ut in p̃cedenti
adverbo, et Nobs Stanislaus et Joannes Zielęniewskie Actis do
minis Zielęniewski filios nec nó Nobli Joannis Zielęniewski et Actis
Andree Zielęniewski filiú eiusdé cú Joannis Zielęniewski nepotem
huiusmodi cú assistá tutorú illi de iure incubentiú uti partem ad
huiusmodi Citatos. Postegnú ipsi Actori ad notitiá deducti Banni
tionem quádá coñ eius publicóne ex importuna diligéne pars adhuersi
sup ipso Actore in Curia Terrestri Pdicti quasi á Solonis
Sumas Centú Quinquaginta Flor Polon p̃ ipsú Actorem
et Actú Catharinae Zielęniewskie Actis Joannis Zielęniewski
filiá virginis et moderniorú Citatorú sororis et amitæ germanæ
sententiá de hac lucé decessis coñ Acta Castr Przedecé inspecta
et post illius sententiá de hac luce decessú in manus Citatos iure
Diuino et naturalis successionis devoluta, simulq; Bandij exiui Quitij nec nó

et alterig vadij ex nó stone pnisiõ ab eadẽ Súma pmonizata
Certũ quinquagiñ flor Polon ꝑ quiuisvis flor Polonic
ꝑ quolibet Crastino festi Scti Joannis Bpte eidẽ d Ste
Zielęniewska et modernis Citatis incipiẽ ab anno Millmo Sex-
centesimo trigmõ vsq; ad annũ pntem Millmum Septimũ trige-
simũ Octauũ pximiẽ retenta ats pit poesty Cãe latior
est obtentũ inhibendo quietõm hec cora Actis Cattis Prose-
rõne pnistorũ obenta ad videndũ et audiendũ eãdẽ pnã Ba-
nitionis eõ publicõne vsq; anteriorẽ poestu ꝑ satisfactiom
et alijs iuris remedijs ꝑ Petrũ Judẽ sibi Petricoñ tolli cassari
annihilari cateraq; in talibꝫ fieri solita pagi et tententiam
ats Citationis hui eõ Copia de pmissis latiori. Vnde contra
Capitan Prdcm die hodierna in Carcellaria Prsedevesi.
Altera cõe pars adhesiõ itidẽ die hodierna ad villa Drazle
Cuiã Citatoni itidẽ hita detulit, et in hõta stube pte fa-
milia domꝰ posuit et notificauit. Circa quã relationem supsps
Actor calendã cora offo et Actis pdcm cõparuit, et eadẽ
Citationis duꝫ fieri et solitate sua extradicas ed atte-
stary est, quarũ relationem pronali sua recognone pribꝫ appbat-

Sup Zielen

ięwski et Zagrobska ex pte Rdaõ.

eisdem positã Citationis
Veniens pronũ ad offiũ etc reliqua scribantur ut in pcedenti sonat vsq;
adverta, et dcm Lucian Zielęniewska Stis Joannis Zielę-
niewski cõiugis et Progumilla Oderhowska procreata filiꝰ Stis
Petri Zagrobski consortis lemãm, viz et Joannem Zielęnie-
wski Stis et Andreã Zielęniewski filiũ eãdẽ Stis Ode-
rowski Stis et Andreã Zielęniewski filiũ eãdẽ Stis Ode-
howska procreatũ ats amitã cũ nepote ex frẽ germano Vti
partem adhesiuis Zagrobska quid cũ sup̃sti marito ipsius
uti tutori coniugalis eãdẽ nõ Zielęniewski minorennẽ uti tutoꝛ
ipsi de iuris incũbẽ assistẽa Citatos postqm ipsi Actori ad rei
titiã deuenit Banitionem quãdẽ cũ eis publicas ex importuna
Instigatione pdcm adhesionis sup ipso Actore in hoc Tribunali
Petricoñ

Petricow occone p eum no solonis Sume Quadringentorum Flor
Polon p eu Nobilibus Sigismudo Alberto et Valentino Zie,
leniewskim modo simplicis debiti inscripte et post eorum sterile
decessum in Citatos mornos sororé germanam et nepoté ex fré
germano iure Diuino et naali deuolut als put processus Cau,
se latior est pduct et obtent, inherent Quietationi sue
coram Actis Castren Bresten rone pmissorum obtente ad ui,
dend et audiend eadem pena Banition cu publicone, totoq
antecedenti processu p satisfactm et alijs iur remedijs p De,
cretum Iudij Tribunalitij Petricow tolli cassari annihilari
cteraq in talibus fieri solita pagi et sententiari als Cita,
tion sua cu Copia de pmissis latiori. Vnam con Capneum
Przedec die hodierna in Cancellaria Przedecensi. Alteram
con partem adherentem itidem die hodierna ad uillam Zagrobki
Curiam Citate partis adherent ibidem sitam detulit, et in Men,
sa stube pnte familia domus posuit et notificaum. Circa quam
relonem supsptus actor cassande coram Offo et Actis pntibus
psonalr comparuit, et easdem Citationes cu scitu et voluntate
sua extraditas esse attestatus est, Quarum relonem pti sua recognone
presentibus approbat.

Frá Sexta ante Festu Scta Hedui,
gis Dectae pxá Anno Dni. Millmo Sextmo Quadrgmo.

Pilski con Jaroszewskie Prottur.

Do Vrzędu y Akt ninieyszych Grodzkich Przedeckich oblicznie
przyszedszy Slachetny Gerzy Pilski, załobliwie się skarżył
y Protestował przed tymże Vrzędem na Slachetnych Ada,
ma Pryncypała, Woyciecha y Mikołaia Jaroszewskich Com,
pryncypałow bráci rodzonych, jáko nieosiadłych y inszych po,
mocnikow ich, ktorych oni imiona y przezwiska lepi wiedzą y
ptestant w pozwach y pcessach prawnych mianowánie onych sobie

Zachowuie oto. Iż pomieniony Comprynczypat Woyciech Iarosziewski
czásu pewnego pożyczywszy, ná potrzebę swą (będąc ná ten czas
sługą rękodaynym Stárchetnie Urodzonego Szczesnego Woyciechowie)
oporoże vpomnieniorego Protestanta Litory oporoże iáko swą rzecz
swą vpominaiąc się conguerent w dzień Piątkowy S. Krzyżá bli-
sko przeszły, pod czas Iarmarku Kolskiego miásto oddálił s
podrzeźnowániem obrazę wziąwszy ná Conguerenta vpominaiącego
się rzeczy swych słowámi nieuczciwemi Znieważył, y potym Sy-
rzámi zpomnieniona, brácia swa do domu Stárszego Woy-
ciecha Capnika Kiesszczánina Kolskiego vmyślnie ná Znieważe-
nie gonili násli, y pewnieby Znieważyli, gdyby ich od táliego
vmysłu ludzi Iarmych ná ten czas wtynd domu pomnienionego
Capnika będących gmin nieodwiodł. Nádiuctus potym Znieważe-
niem swoiem, swoiu do Kota pomnieniony Protestant przyiachawszy
y Vrzędnego Adama Migulskiego Woznego zobą ná woz ná prze-
zbę tegosz Woznego wziąwszy á wszytkiemi gospodzie swoiey
y pomnienio. Woyciecha Capnika stárszego, pomnieniony Prze-
cypat z swemi Comprynczypatámi wziąwszy wiadomość pewną
że Conguerent do Kiáská swoiu przyiachał, y w gospodzie swoiey
polskiem pospolitym obesłanym będąc siedział, wrzywszy dadzy
y przyczyny od niego nieznaiąc ná gospodę nasli, y wprzod
słowámi nieuczciwemi Znieważywszy ná przedyney przy gdyby
sci pomnienionego Woznego Litory, zym Protestarem gwoli po-
trzebom swoim do miásta Iáiachał) bez wszelákiey ochrony wy-
zwáli, srogotnie strámili, Znieważyli, y zdespektowali, pisto-
let w gospodzie jego wtasmy wzięli, zboże które do Siewu kupił
z Woziem y z koni pobrali y przez noc ná Rynku pod Straża
swą mieli, á pomnionego Woznego Litory, przytym Woznie y zbo-
ru ná ten czas tyt blisko gospody Conguerentowe przymusili, aby
oreo zboża y koni z woziem u Kiesszczan nieiakiec poco y iakim
duchem y dla iákiey przyczyny Arestował. Co Woźny vchodząc znie-

wagi

wagi od nich to czynić musiał co mu dobrze piiani roskazowáli.
Przez co winy, wpráwie opisáne przeciwko krzywd y despe-
ktow tákich czynicielom popádli. O co wszystko przeciwko
pomięńionym Jaroszewskim powtore y potrzecie skarży się y p-
testuie. Chcąc z nimi oto práwem czynić put cōpetierit. Quá
ptestationem in Copia parata offō psenti ad acticandū porrexit.
Et in verificationē huius suæ querimoniæ pmissorūq omniū sta-
tuit corā offō psenti Castren Przedecen Mlēnū Reg Glēnū
Prouidū Adamū Nigulak de iori Jordąca offō psen bene notū
qui p omnia sanq exns publicè ac p expressū recognouit.
Quia ipse Sabbatho in Crastino Festi Exaltationē Sctæ
Crucis pxē ptto plr fuit in Oppido Koło dū et quan supspei
Jaroszewscy fratres pnominatū Pilski ptestantem ad hospi-
tiū ipsius Famati Alberti Czapnik supuenerūt armati, ibidq
nullius culpæ ptestantem cōsciū primū verbis duris et ignomi-
niosis affecerūt, demū eūdē ipsis in nullo obnoxiū in duellum
puocauerūt et conuulnerauerūt. Quæ pmissa oīa sedebitè
vidisse conspexisse et audiuisse ac in pntia sui pmissa ge-
sta factaq esse sua pli recognōne attestatus est. Et hic in
continenti idē Xlis Georgius Pilski cōmonstrauit offō psenti
vulnera infraspta, uidlt abscissionem auris sinistræ partis nō
immodicæ in fine. Item infra aurem hanc sinistram in facie vul-
nus sectū Cruentū. Item circa hoc vulnus aliud in collo sectū
Cruentū spatiosū. Quæ uulnera offō psens uidit debiteq suscepit.
Pro quibus Xlēs Adamū uti Principalem, Albertū et Nico-
laū ipsius cōprincipales et coadiutores Jaroszewskie inculpauit:
asserendo sibi eadē vulnera tēpore et loco in ptōne eo nomine
contra ipsos facta specificato illata esse.

Famulus Prusinowski in Wietrzychowice Arestatur.

Veniens psonalr ad offm et Acta psentia Cap Castr Przedecensia Mlis

Reg. Dis Ludwicz Albertz Przedborzy de Przedecz offo p̃senti
bene hoty tang p̃ viâ exãs, publicè ac p̃ expressũ recognit. Quia ipse
habito secũ Dñi Andrea Dąbrowski hic absenti circa tñ infrascripta
existenti ad offosãm requisitionem Dñis Zophia Tarnowska et Dñis
Leandri Pułtorowski relicta vidua Trib Tertia post Festum
Scti Michaelis Archãgeli pxè p̃tã coniunctim p̃sonaliter fuerũt in
villa Dietrzychowice Curia Dñis Mathiæ Dietrzychowski, ibidq; modo
p̃mitto existens p̃fatus Laborioso Paulo famulo eiusd Pułtorowska
de villa Calebore ad villã et Curiã ipsig Dietrzychowski p̃fatã
et tres literis testimonialibz susceptis offosã Arrestationẽ quod ibi
reperiũt idem Dietrzychowski suscepit. De quo hõc Suã p̃sentem
relationem.

Wiminski con Osiecki Prottor

Veniens p̃sonaliter ad offos et Acta p̃sẽs Cap Cath Przedec Dñis
Mathias Wiminski p̃testatus est offo p̃senti aduersus Gnosã Stepha,
nũ Osiecki rõne certarũ violentiarũ sibi p̃testati p̃ ipsũ p̃petratarũ.
Quã obtulit se in Cõsia parata datura. Verũ quoniã eadẽ debito ad
actioadẽ nõ ponexit tẽpore, quadobrem ex pãe Gnosi Dñi Actorũ pre-
sentiũ de nõ persecuta solennis p̃testatio infertur.

Ztobnicki in Zbiewo maior Intromissio denegata.

Veniens p̃sonaliter ad offos et Acta p̃sẽs Cap Cath Przedecz
Dñis Ilis Reg Dis Prouinc. Mathias Rozbal de Zalie maior offo p̃sẽ
hoty, et Dñis Sebestiano Stroszewski eiusd Dñi in eius testimonium
additis rami p̃sonis existentes publice conuocditerq; recognit. Quia
illi habito secũ altero Dñi Gaspare Lassowski hic absenti circa tñ
infrascripta existenti ad offosãm requisitionem Gnosæ Catharinæ de Sierierska
G. Hyeronimi Ztobnicki consortis lemã Tra Secũda post Festum
Scti Michaelis Archãgeli pxè p̃tã coniunctim p̃sonaliter fuerũt in villa
Zbiewo ivr ibidq; in Curia villæ p̃fatæ existentes vigore Decretorũ
binorũ securitatũ Regni Ordinarij hinc inde Petitorũ inter cãs Gnosam
Ztobnicka uti Actricem ab vna et Gnosum d. Georgiũ Kretkowsky

p̃fatos

ꝑfata villa Zbiewo ioꝛ poſſorem paꝛ ab altera latoꝝ quiby De-
oretis eidꝫ paꝛti Citatis iniuactũ erat. quateꝰ eadꝫ paꝛs Citata
Sumam Septingentoꝝ Quinquaginta flor Polon vꝛas dotis respũ
huccorum et G. Adami Sieꝛieꝛski fris actoꝛicis germani proil,
lig interesꝫ concerꝝ ex boꝝ prominatis Zbiewo ioꝛ stotoꝛicis pa,
tetnoꝝ ex quiby exdotatio ipsaꝫ Zlobnicka cõcernit, nec ꝝ et pui,
sionem ꝝ Suma ꝑoata dotis à quibꝫlibet Centũ flor p Octo flor
Polon p annis Viginti duoby retentã iuꝛ ꝓportionem dotis uel bonoꝝ
ꝑfatoꝝ ipsi concerꝝ quotannis iuꝛ iuꝛ ꝓscriptũ solui pstitꝝ
ab actu Dcti in primis et primis Causaꝝ officij Iudicij ꝓsentiby
Castren Przedecen post elapsas Sex Septimanas primas sub
Vadio simili dotis et puisionis reatv et in esꝰ ꝓsolueret ats qut de,
oreta seoꝛtiua bina Bibita Petioꝝ es nãe lata latioꝛem ꝓmissoꝝ
omniũ inse contꝫnent essentiã, eãdꝫ hꝫsptam Grosan Zlobnicka A,
etoꝛicem in bona ꝑoata villa Zbiewo ioꝛ in desꝰ satisfactionẽ eisdẽ
Decretis binis ofoiè uidlt in Suma dotis et puisionis tis et mutuis
simili eidꝫ Sumę dotis et puisionis correspondenti intromittebant et
inuestiebant, quã intromissionem talr affectatam licet Artis Karting Iudi,
consuli nãe huccorum Grosi et Georgij Kretkowskij ꝓpr in boꝝ ꝓsentꝝ
in Casam vram in qua Hortulang residet tũ et paludem certam
detentã et insteriẽ admisit, uerũ in aliabona Suma dotis et
puisionis correspondentia denegauit, pũ de succubitionis Vadij in
Dctis ꝑfatis specificatj ob contrauentionem eorũdꝫ Dctoꝝ, ulteri,
oriꝫ ea in paꝛ exequoꝝ facienda in instanti in loco negotij solitꝫ
ꝓtestati sũt. De quo hãc hã ꝑtes fecerũt faciuntꝫ relationem.

Actũ in Cro Przedec.

In Termino Querelarum, seu Causaꝝ officij Judicijs Capitan

Castrensibus Przedecen. Fra Secuda ipso die Sctae Heduigis Electae. Anno Dni. Millmo Sextmo Quadragesimo. Per Gnosos Thomam Glowinski Iudicem, Danielem Bilinski Nrjum Castr. Przedecen. celebratis et continuatis. Praesentibus Gnosis et Nobilibus Gasparo Sulkowski à Zadusznikі Dapifero Iuniuladislau et Iudice Terri Brestensi, Ioanne Castrensi Radzieiowien. et Iacobo Castren. Crusficien. Iudicibus, Ioanne Rysinski Nrio Terri Brest. Iacobo Nieradzki Nrio Castren. Radzieiow., Ioanne Zakrzewski, Mathia Sczkowski seu Grochowicki, Martino Idzikowski, Stanislao Sluszkowski, Ioanne Sokolowski et alijs quá plurimis fide et honore dignis viris ad Iudiam hodierna congregatis, nec nó Mli Gli Regni Prouido Alberto Przedbozny de Przedecz ad proclamanda eadem Iudiá toti Nobilitati addito et deputato.

Zasadzki Protestatur.

Coram offo Capli Actisqz psen. Castren. Przedec. personaliter comparens Nlis Albertus Zasadzki, de nullitate condemnationu si forte aliquae ex cuiqu instantia con ipsu die hodierna in Iudijs Terribus Coninen. obtentae fuerint, solenni cor offo psenti protestatur.

Sup Wysocki ex parte Zasadzki positae Citationis Relaó.

Veniens personaliter ad Offm et Acta pntia Cap. Castr. Przedecen. Mlis Reg. Glis Prouidus Martinus Ksiązek de Izbica officio psenti bene notus, sanus p oia exns, publice ac p expressu recognoru Quia ille Citonem Terrestrem Coninen. p Iudijs Terribus Coninensibus spectan. ex par. Nlis Alberti Zasadzki et Mgci Ioannis Zowicki Castellani Iuniuladislau famuli Actor in et con Gnosum Adamu Wysocki Venatorem Brest. de bon eius gnlr omnibus receden. à priori Citatione

tationis in Caa infrascripta con ipsu erroneè extradita et posita
Dictoq Judy eiusd Terris Coninen in anteactis Judys hac in Caa
plato non uo ab ipsa Caa imò vo in eadem Caa psistendo et eam
cu ipso continuando Citatu pro eo. Quia ipse de bono esse non
vult neq curat iustitiam debitam et cōpetenti locari et admi-
nistrare de subditis suis de uilla Wielany et Wysokie uidlt
Laboriosis Georgio Klimek et famulo eius Andrea, Itē de Cru-
thone Jacobo Chuiec, Item de Jacobo Molendinatore et alijs mul-
tis in ptone specificatis, qui ibidem in bon pfatis poone psentis
Citationis apud ipsu Arestantur, qui eidem Actori in uilla Kramb-
sko in uia libera cu ad Judiam Terrja Coninen in Causis pfati Do-
mini sui ol Mgci Castellani Juniuladislau iter ageret uulnera
multa uidlt in cornu Capitis sup frontem in par dextra uulnus
concussu oblongu cruentu ad instar vulneris secti. Itē in hoc idem
Caput vulnus sectu cruentu pfundu. Item penes hoc vulnus aliud
concussu cruentu oblongu. Item in occipite Capitis sectu cruentu pfundu
longum. Item in vertice Capitis concussu cruentu pfundu et spatiosu.
Item infra capronam concussu cruentu longu. Item in gena faciei
partis sinistre sub oculu sinistru concussu cu detrusione cu-
tis sanguinolenta, a quo oculus totus sanguine suffusus inflixerit
Quae uulnera postqm Actor conualuit Offo Castr Przedecen
comonstrauit. Quam no administrationem Justitiae idē actor
pensat sibi con ipsu ad Quingentas Marc pecun Polon
et totidem damni uel put Judm decernet, als Citone sua cu
Copia de pmissis latiori. Tra Quarta prè ptta ad uillam
Wielany detulit, et in domo Laboriosi Klimek subditi eiusd
Citati in mēsa atrij pute ipso Cmetone posuit et notificauit.
De quo hanc sua psonalē fecit relationem.

Zakrzewski Plenipotentes creat.

Coram Offo Capli Actisq; psen Castr Przedec ptr cōparens Generosus Joannes Zakrzewski, sanus men et corpore exns. Juri et jurdoni cuiu sibi cōpeten abrenundo, publice ac p expressu recognt. Quia Gnosos Albertu Druzynski, Joannem Bartochowski, Albertu Slostowski in suos veros et indubitatos Plenipotentes ad oes gntr Caas et actiones suas Judriastas actiuas qm passiuas cu quibus psonis occōne quarucunq; reru et iniuriaru cora quou Judio et offo Regni Maioris et Minoris Subselly ex quau iur instan interuenientes facit cōstituit et ordinat. Plenar facultate eisde attributa Causas suas gntr oes et singulas pmouen defendendi, iure tutan jurta attentan, pœnas Judiciar leuan et ad ultimu iur gradu deducen. Alios Plenipotentes in locu Suu substituendi Promittendo se id totu quidquid p pfatos Plenipotentes suos uel eis substitutt in omnibus et singulis Causis suis actu fuerit p rato et grato susceptum. Hac sua pti recognitione præmissa omnia firmante.

Smasewska Vulnerata.

Veniens psontr ad offm et Acta pntia Cap Castr Przedecen Honesta Heduigis Smazewska de Oppido Turec cōmonstrauit offo pnti in corpore suo vulnera infrascripta, uidlt in fistula inferiori manus sinistræ vulnus concussu intumefactu liuidum spatiosu. Item in superiori fistula eiusd manus liuidu concussu spatiosu. Item in scapula eiusd manus concussu ptrusu ad sanguinis effusionem. Item in tergore concussu magnu cu detrusione cutis sanguinolenta. Ite in latere sinistro cōcussu liuidu Quæ vulnera offm præsens uidit, debiteq suscepit. Pro quibus Nlem

Bielicki ad psens Factorem bonoru Admodu Rndi Pauli Pucek Custodis Lancicien et Parochi Bierzwinen inculpauit et

noxiu

noxiū fecit: asserēn sibi eadē vulnera die hodierna p ipsū absq; omni Causa illata et inflicta esse.

Coñ Judicē loci p̄sentis Protoō.

Officium Actaq; p̄ntia Cāplia Castreñ Przedeć ph̄r accedentes Gnōsi Gaspar Sułkowski à Zaduszniki Judex, Joannes Rysinski Nr̄ig Terres Bresteñ, Joannes Radzieiow et Jacobus Trzebuchowscy Crusficieñ Castrenses Judices, Joannes Zakrzewski, Seraphinus Goczanowski, Stanislaus Słuszkowski et alij ad Judiā Castr̄ Przedeceñ p die hodierna acclamata cōgregati, solennr̄ p̄testati sūt coñ Gnōsū Thomam Głowinski Judicem Castreñ Przedeceñ ideò. Quomodo id Gnōsus Judex nō attento Offō suo ex p̄scripto Legū publicarū, alijs tēporibus Judiā à mense Februario celebrare intermisit, hodierna uō Judicia iā vespere imminente nōd inchoat, imò post tardū suum aduentū in Arce Przedecensi se se continet, et ad locū Judiciōr solitū sciens bene Nobilitatē congregatā expectare nō venit nec vesperū imminentem cōsiderat detinendo Nobilitatem cū Notabili satis iniuria et transgressione Legū publicarū q̄ Judicijs expediend nō tempus vespertinū sed aliud cōpetens designarūt. Offerentes se eā transgressionē Legū jure vindicaturos.

Inter Słabosze wski et Zakrzewski Motio.

Proposuit Judr̄ coram Judio Officij p̄sentē Castreñ Przedeć Actorea pars infrascripta coñ Citatā infranominandam partem ex Copia Citationis suae tr̄alis Castreñ Przedeceñ tenor talis. Premyslaus in Byki Bykowski Vexillifer iōr Syrad et Cap̄ Przedeceñ. Tibi Nr̄i Thomae Słaboszewski in Strzygi sortis tuae haeredi de eisd alijsq; oībus bonis tuis te ltmè concernentr̄ Regio et officij nr̄i vigore Mandus ut corā offō nr̄o Cāpli Castreñ Przedeceñ in Judijs Causarū officij eiusd Frā Secūda post Festū Scti Jacobi Apostoli p̄xā in Castro Przedeceñ p̄xè celebrand uel his deficientibus extūc in

Tribus Petricou interim uille dñi et quam Caã et actio ꝑtis
ex vgrõ pubcõ inter Caãs conseruatoꝝ terrõrum abhinc prius
et pximig ad iudicandũ ingesserit ouõas ꝑnisoꝝ ꝓpositiõ per iu-
dicia ꝑtis cõseruatiõ. Prefatq quiq Dñs Iudex ad expurgandũ
huã sententiã partes uõs memorate ad attentandũ in ꝑnissis ꝑ
ferend Decãũ ulteriꝰ in Caã ꝑsenti put de iure vtrig et poterit
juxt Citatoꝝ Actor Decãũ eis Modõe ꝑsenti termini conseruand
et omnia acta. Et hic Rubisio coram eod Iudice officij ꝑtis
ꝑscriptor stans Cronicq Stanislaj Kaski de Proiec. Nulis Reg
Gllis offo ꝑsen hoty sang erat pubcè recognit: et Citatoꝝ
hipsptis Copia Fris Seruita post festũ Visitatiõis Beate
Virginis Marie pxe ꝑtũ anno ꝑsenti ad villã Sedyzi maior
detulisse, et in Curia Citati in mensa stubæ ꝑsente familia
domꝰ possisse ac notificasse. Hac hua ꝑti recognõne in ꝑnissis.

Stabosz ewski ex parte Zglinecki Conx.

Nulis Alexander Zglinecki famuly Curiæ Joannis Zaluski
Actor, Orlem Thomã Staboszewski in Sedyzi terris ipsig hã,
redem de eisd aliisq bon eig inhærend Constitutionibꝰ Regni de rõ
ꝑsentand infrascriptis ad offm cõpetens Lauiã Citatiõ p es.
Quia ille in Contrariũ earũd Constitutionũ Regni Rom,
barbam vnã breuem p ipsũ actori in uia publica libra anno ꝑ,
senti receptã ad offm nrum et jura docent nõ ꝑsentauit, pr
quod pnã spetialem Trium Marcarum ad actorem succubuit
Quoqua ten quibꝰ paris hup ipso et bon eig deuentã et ac,
tori adiudicand et nihilom ut eadem bõbandã offo ꝑsentet Ci,
tatur Citõne ipsa hua cũ Copia de ꝑnissis latiori. Ad huius
offij ꝑtes Castle Castã Pridecen ꝑdilectũ R. Stã Cronicq Alberti Sred
bonny de Przedecz juxt inuentũ Actoratũ n tã cõparentẽ imo Con,
tumacẽ existentem, ut ipsa Nulis offo retulit, ex admissa eiusd huius in pena
contumãe huius ordinauit.

Wietrzycho wski ex parte Prusinowska Conx.

Honorabilis Zophia de Tarnow et Gnoyn Stanislai Prusinowski
quondam relicta Actrix, Actem Matthiam Wietrzychowski in
villa Wietrzychowice sortis ipsius heredem de his ac alijs bonis
eius inhærentibus Constitutionibus Regni de suscipiendis famulis sine bu-
rensibus aliisq; iuris Citatis p̃ dictam Ceteris Marcam Dobro-
slaum ipsum ex eo succubita. Cuius illis in Contrarium Constitutio
aurea est tenoris certo anno præsenti Laborioso Paulo famulo
educatium Actricis ab aedibus nō manu dicti de villa
Chlebowo ad Curiam ipsius villa Wietrzychowice pfugum sine
bubus rebusq; aliis suscipere, aut suscepit, eumq; circa se
huiusmodi detinet, qui pœnis pœnis Citatus apud ipsum Actorem
Citatur iuxta ut eadem pœnā nō præmissa succubitā soluat,
ac pœdictum famulum actrici restituat, alis Citatus sua ad Co-
pia de præmissis latiori. Ad huius officij præsens p̃ dictum Regi-
strum Quorundam Alberti Pudlowsky de Pudlowice dicti officij
juxta juris formam Clamatis ad eundem comparentem, jam aut id exe-
quens Actis eius dicti officij consilium Contumacem extitem, ex adverso
eius dicti præsentis in pœna Contumacie juste condemnē. Et hic
habito coram eodem dicto officij pœnis pluribus Instantia Quorundam
Alberti Pudlowsky Actis Regij ipsius coram exhibito, publicè recitē-
te Citatis supremā Copiā sua Certia post Festum S. Michaelis
Archangeli præ pœtā ad villa Wietrzychowice Curiam Citati
detulisse, et in eadem stuba pœnali ipsum Citatum personaliter ac notificasse.

Klobski ex parte Zbiewskich in Luc.

Cap Citatis Regiis Castri Cap Pudlowsky tenoris talis. Prudy-
slaus in Bylin Bylinowski Cap Przedecz Vexillifer ibidem Hyacin-
tus Matthias Klobski et Albertus Klobski filij de bo-
nis suis Matthias Klobski et Albertus Klobski filij de bo-
tuis gnto ōiby mōby et jmanibus, suisq; pecuniis Labitis et
habendis, scripsit nō de nima certa pecunia Generosum Lucam Ko-
morowski de bonis villa Zalesie tibi pulsanti, quod præsenti Citatis
Attestatur, Regios et nra Capit. authoritate Regia ut coram dicto
officij

Offij nri Cap. Castr. Przedec. in Judijs Causarum offij eiusdem
Fra Secunda ante Festum Sancti Mathaei Apli proxa in Cro
Przedec. vel his deficientibus proxe in eodem Cro celebrandum pli ac
pmptorie copas. Ad instantiam Nobilium Jacobi, Alberti, Petri et
Joannis Zbierskich fratrum germanorum et successorum ltmorum
ot Nlis Stanislai Zbierski filiorum. Qui te citant iux et
ad inscrm tuam Castren. Juniulad debitoream Mediam qua
tuis cum successoribus submisisti te et inscripsisti summam Centum
Sexaginta Flor. Polon. pro tempore certo in eadem inscrone
expresso iamque diu pttto pnvato olim parenti Actorum reddere
et psoluere. Cui inscroni tu contraueniens vadiumque pnvatum
in eadem inscrone expressum no formidans summam pnvatam
pro tempore et loco solutioni pfixo et assignato nec olim
parenti Actorum nec ipsis Actoribus vti ltmis successoribus psol-
uisti nec reddidisti. Per quod vadium pnvatum ad actores
succubuisti. Pro quo nihilominus ut summam essentialem debiti
des et psoluas citaris sis ad premissa Judli rnsurus. Datt
in Cro Przedecen. Fra Tertia ante Festum Nativitatis
Beatae Virginis Mariae proxa Anno Dni. Millmo Sextmo
Quadragesimo. Ad Judm offij psens Caple Castr. Przedec.
pro Jlem Reg. Elem Provid. Albertum Przedbozny de
Przedecz iux jus formam Clamatum a tm comparentem, imo prout
id ex relone Mlis eiusdem Judio constitit Contumeliam exntem
ex admissione Judij psentis in suo Lucro pro toto Judli condemnauerunt.

Sczawinski Contx.

Nlis Martinus Golski, ot Alberti filius, in villa Gole sor-
tium suarum haeres Actor, Gnosum Gasparum Sczawinski ot
Joannis filium in villa Gole certe sortis pretensis quibusdam juribus
suis nullo iure possessorem de eisdem ac alijs bonis eius summisque pecunijs
Citatum ad tollendum et leuandam summam seu summas quascunque

pecunias si quas se ltmas in bon eisd Gole p ipsu nulliter possessis
et ipsius Actoris hæreditatis habere pretendit, tu et ad reproducenda
iura et inscriones vigore quorum ipsi usurpata eiusd sortis possessio nec
non ad videndum et audiendum de eisd reproductis leuationis summæ
q ipsi liquida ad exoluendum apparuerit decerni condescensionem
de bon p quibus res est iniungi vadium Caple Centum Viginti Marc
Polon interponi. Inquantum uo premissis parere neglexerit eam in se-
questrum officij nri p actorem reponi offm competens ad deoccupationem
bona eadem addi rigorem iuris debitum con ipsi vallari cæteraq p eius
Caæ exigam in premissis statui et sentari als Citonis sua cum Copia
de premissis latiori existente. Ad iudicium offi presens Caple Castrensis
Przedec p Iulem Reg Ilem Prouidum Albertum Przedbozny de
Przedecz iux iuris formam Clamatum non tamen comparentem, imo prout id
ex relatione Mlis eiusd Iudicio constitit Contumacem existentem, ex ad-
missione eiusd Iudicij presentis in pœna Contumaciæ iudicialiter condemnauit.

Potrzaskowski ex parte Jerzmanowski Conx.

Mlis Mathias Jerzmanowski Actor Ilem Adamum Potrzaskowski
in uilla Iostowo modo et iure quorum possessorem de his ac alijs
bon eius oibus inhærentem Laudo Sredensi maior Poloniæ p Paltus
Brest Cuiaui suscepto atq Constitutionibus Regni approbato Ci-
tatum p pœna Ducentarum Marcarum Polon p ipsum ad actorem suc-
cubita ideo. Quia ipse in Contrarium eiusd Laudi Sredensis tempo-
re certo anno prxe prætto ausus est Laboriosam Agnetem Actoris
famulam de Curia bonorum uillæ Iostowo actoris propria ad Curiam
suam in eadem uilla Iostowo sitam profugam personam vagabundam ad se
suscipere, prout ipso facto fouet ac detinet nec eam actori de
bono esse extradere vult, quæ presenti Citone apud ipsum Arrestatur.
Per quod pœnam Ducentarum Marcarum Polon ad actorem succubuit.
Pro qua nihilominus ut eadem famulam uagabundam actori restituat Citatur
als Citone ipsa sua cum Copia de premissis latiori existente.

Ad

Ad Judm offij pseus Caple Castr Przedec p Mlem Regni Glem Provid Albertu Przedbozny de Przedecz iux iud formam Clamatu no tn coparentem, imo put id ex relone Mlis eiusdem Judio constitit Contumem existente, ex admissione eiusd Judicij psentis in pena Contumae Judli condemnavit.

Jdē ex par ei, dē Conx.

Nlis Mathias Lerzmanowski Actor, Xlem Adamu Potrzaskowski etc reliqua scribantur ut in priori sonat ad verba. Quia ipse in Contrariu eiusd Laudi Sredeni tepore certo anno prxe pttō ausus est Laboriosu Joannem Actor famulu de Curia bonorum villae Jostowo actor ppria, ad Curiam ipsius in eadem villa Jostowo sitam pfugum psonam vagabundam ad se suscipere, put ipso facto fovet ac detinet nec eu actori de bono eē extradere vult, qui psenti Citone apud ipsu Arestatur. Per quod penam Ducentar Marcar Polonical ad Actorem succubuit. Pro qua nihilom ut eundem famulu vagabundu Actori restituat Citatur als Citone sua cu Copia de pmissis latiori existente. Ad Judm offij psens Capte Castr Przedec p Mlm R. Glm P. Albertu Przedbozny de Przedecz iux iud formam Clamatu n tn coparentem, imo put id ex relone Mlis eiusd Judio constitit Contumacem existente ex admissione eiusd Judij psentis in pena Contumae Judli condemnt.

Kosowscy ex parte Trzebuchowski Cōtces.

Gnosus Petrus Trzebuchowski ol Nicolai filius Actor, Xles Joannē et Franciscu Kosowskie ol Xlis Nicolai Kosowski Burgrabij Castren Przedecens filios de psonis ac bonis eorum gnlis, oibus summisq pecuniarijs Citatos ipsu quidem Joannem filiu solu p se minorennem no cu assistam ipsius natu maioris ad inscrm Castr Przedecensem qua mediam inscripsit se ol pater illorum eundem Actore circa Resignationem bonorum Chotel in Distrm Przedec cōsistentem ab oibus impedimentis juris evincere et pcipue in hac Caa q eidem Actori est

intentata p Rndum Thomã Sadkowski Parochũ Izbicen ad huius
Terrestre Przedecen acti p his bona Ecclesiasticis ad Eccliã
Izbicen pertinẽ, quiby actor nudum ius Resignonem pris antece-
ssor ipsorũ potitur: in eis modũ, quiatu nullo jure teneb Sectu,
arjũ ad Ecctam Izbicen certos agros in villa Chotel vt ex Ci-
tone videre licet sub Vadio in eadẽ insertone Resignatoria ap-
posito, et quoniã ipsi hõt succores ẽt filij et Nlis Nicolaj
Kosowski in cuius bona succeserunt merito et ordra ferre tenentur
itaq; vt eundem Actorem ab eo impedimento iuridico euincant. Idq;
sub Vadio Mille Koningentorũ Grosor Polon. Et quoniã hoc im-
pedimentũ iuridicũ eos in ea Cãa minime afficit, p quod Vadiũ
hũpromissũ succubuisse et hõt transgressi. Pro cuius solutõ
ut nõ recedendo à tuitio officij nrij in parata pecunia probatũ,
insuperq; ot pris et antecessorũ hui ad quã se actor eius hua
Citone refert latis faciant Citatum ats Citone ipsa huacã
Copia de pmissis latione. Ad huius offij pces Capte Castren
Przedecen p dnũm Reg Glond Piotrũ Albertũ Przedbo-
rny de Przedecz huius offij assessẽ jux jus forma Clamatos
nõ tñ cõparentes, imõ put id ex relone Nlis eius Iudicio
Constitit Contumaces existentes, ex admone eius Iudicij p-
gentis in pena Contumãe huiusmodi condemnauit.

Rozmiecczy ex parte Kuczychi Cõces.

Nlis Martinj Kuczychi ot Nlis Jacobi Kuczychi ot Stanislai
filij in villa Rozmieczyce Swiętomierowe ot Alberti et Jo-
phis Kuczychich p̃fatorũ bonorũ Rozmiecice hereditr succeditr
demortuorũ huiusmodi bonorũ Actor, Nlis Agnetem Brzezin-
ska Nlis ot Simonis Rozmiechi cõsortem relictã viduã in vil-
la Rozmiecice Swiętomierowe Dnam Reformatorẽ et Aduit
cum alio quorũ iura postõm, Laurentiũ Stanislaũ et Joannem
Rozmiechie ot Alberti Rozmiechi filios ot nõ Nlis Simonis
Rozmiechj ex prefata Brzezinska procreator filios et succores
tmõs

ltmos de bon eorum gnti omnibus mobus et immobus hærijs obligatorum
summisq; quibusdam pecuniarijs habitis et habendis matrem quidem cum filijs
adultos per se minorennes uero ut potè Joannem et Alberti filium cum
tutorum ipsi de iure incumbentium authorem et assistentiam citatos iterum
post ternum translapsum si qui ipsis cum actoribus modernis trans-
lapsus est si pro termino translapso dici meretur ad paratam
Causam et actionem Judiciam infrascriptam ipsis intentatam nimirum ad
leuandum pipsos et tollendum summam de bon prenotatis tam mobus quam
immobus superius expressis Rozniecice Swiętomierowe per predictum
olim Nlem Jacobum Kuczycki parentem moderni Actorum tam sortis
ipsius quam olim Alberti et Zophiæ Kuczyckich per quibus Cauet
sterilr demortuorum Nli et parenti ipsorum Simoni Rozniecki in
Summa Triginta Flor Polon obligatorum et inuadiatorum als
pro eadem inscriptio Obligatoria Castr Przedecen latior est. Ci-
tantur itaq; ut summam Triginta Flor Polon in eandem obliga-
tionem sortis prefatæ in Rozniecice Swiętomierowe sitæ per præ-
dictum olim parentem ipsorum prenotato et parenti Actorum datam et
locatam recipiant de prefatis bon ipsi Actori uti ltmo succori
condescendant quod si premissa facere renuerint extunc sup
ipsis Vadium Caplis Centum Viginti Marcarum Polon decernendum
Vlterioraq; jux Causæ exigentiam sup ipsis extendendum Citantur
als Citonis ipsa sua cum Copia de premissis latiori. Ad Judicium officij
presens Caplis Castr Przedec per Nlem Reg Glem Prouid Albertum
Przedbozny de Przedecz jux jur formam Clamatos non tamen comparentes,
imo prout id ex relatione Nlis eiusdem Judio constitit Contumeces existen-
tes ex admissione eiusdem Judij presentis in pœna Contumaciæ Judlr condemnant.

Bierzynski per Bierzynski in Lucro.

Super Citationem lralem Castrensem Capitanum Przedecensem tenor talis.
Premyslaus in Byki Bykowski Cap. Przedec Vexillifer ior Syrad.
Tibi Nli Joanni Bierzynski in Bierzyno sortis tuæ hæredi de his

aliisq; cibus bonis tuis mobus et immobus te leme concernen, inscrone ad quam
agitur oneratis, vigore Regio et nra Capli authore Mtus ut coram Iudio nri
Capli Castr Przedecen in Iudijs Causarum offij eiusd Fra Secunda an
Festum Scti Apli et Euangelistae pxa in Cro Przedecen pxe celebrand
ptr et pmpte copas. Ad instm Xtis Stanislai Bierzynski fris tui
germani Actoris. Qui te Citat iux et ad inscronem tuam Castrense
Przedecen diuisorialem inter te et eundem actorem medio certorum
amicorum factam conscriptam et Acta Castr Przedec roboratam mediam
qua submisistis uos sibi ipsis et inscripsistis eadem Diuisione in toto
et in omnibus eiusd Diuisionis condonibus tenere et eisd Satisfa-
cere Idq; sub vadio Mille Flor Polon put ipsa inscriptio sub-
missorialis et diuisorialis latior est ad quam pns Citatio in toto di-
rigitur. Cui inscroni tu contrauenien, nec vadium pfatum formida-
do eidem Condoni in eadem Diuisione appositae sic sonanti. A ysz się
stała zamiana chałup aby się stosowały, chałupy place ogrody,
zrolami zwyczaynym sposobem, tedy powinien będzie P. Jan Bie-
rzynski, Stanisławowi Bratu swemu do dwuch niedziel Chałupę Kraw-
cowską snopkiem y gliną iako naiporządni naprawić. Contra-
uenisti et no Satisfecisti, albowiem Pu Stanisławowi bratu
swemu wedwuch niedzielach Chałupy Krawcowski snopkiem y gli-
na, porządnie nienaprawiłes. Per quod vadium Mille Flor Polon
ad actorem succubuisti. Pro quo sup te et bon tuis omnibus decer-
nen et psoluen, nihilom eo soluto condonij pfatae in toto Satis
facias psen Citar pmissis igr tibi terno in futuro latius de-
daran sis Iudtr rnsurus. Datum in Cro Przedec Fra Sexta
post Festum Scti Iacobi Apli, pxa Anno Dni Millmo Sextmo
Quadragesimo. Ad Iudm Officij psens Caple Castr Przedecen
p Iulem Reg Glem Prouid Albertum Przedbozny, de Przedecz iux
iur forma Clamatum, n tn coparente, imo put id ex relatione Ministerii
eiusd Iudio costitit, Contumace existentem, ex admissione eiusd Iudicij

psentis in suo Lucro

in suo Lucro p toto Iudli condemnauit. Et hic subinc cor eod
Iudio offy psentis ptr stans supsptus Prouidus Albertus Przedbozny
Mlis Reg Glis, sanus exns, publice recognt = se Citonem supra
scriptae Copiae Sabbatho post Festu Scti Iacobi Apli proxe prae
terito ad villa Bjerzyno tempestiue detulisse, et in Curia Citati
in mensa Stubae psente consorte Citati posuisse et notificata reli
quisse. Hac sua ptr recognone in pmissis mediante.

Idé peundé in Lucro

Sup Citationem lralem Castren Cap Przedec tenor talis qd scribatur al
tera usq ad verba sic sonan. Talde v Stodoly Stryiowski Sczyth
ma náprávic Pan Jan Zpomocą Páná Stánisława Zobopolna. Con
trauenisti et nó satisfecisti, albowiem Sczytu v Stodoly nie ná
práwiles áni náprávić chcesz. Per quod Vadium Mille Florenor
Polon ad actorem succubuisti. Pro quo sup te et bon tuis omnibus
decernens et psoluens etc. qd reliqua scribantur cu relone ut in priori
sonat ad finem.

Idé peúdé in Lucro.

Sup Citationem literalem Castr Cap Przedecen tenor talis. etc.
similis tertia scribatur usq ad verba. Cui inscriptioni tu contra
ueniendo nec Vadium pfatu formidando eid actori in sorte ipsius pro
pria diuisione aequali cessa in prato haereditatis villae Bierzyno
Currus feni pprij laboris anno psenti recepisti et p usu tuo conuer
tisti. Per quod inscroni tuae cotrauenisti, exinq Vadium Mille
Flor Polon succubuisti. Pro quo sup te ac bon tuis decernen
nihilominus inscroni tuae eo soluto in toto satisfacias praesentibus
Citatis, etc reliqua scribantur ut in priori sonat cu relone usq
ad finem.

Gorzewski in Causione.

Magca Eua Zoricha, cũ et Stanislao Krzyłowski et Anna Dąbro-
wiczanka bonorũ villæ Skiadyno modo quod postoris Citati, Gro-
dzki Stanisław Gorzewski Actorem juxta Citatorium infrascriptum terroꝝ tales. Pra-
slay á Byki Bykowski Cast Przedecz. Tibi Magca Eua Zoricka
et Magci Joannis Zoricki Castellani Inowladislaw cõsortj tuæ uti
Dnã Reformatoꝝ et Administratrix cũ et Stanislao Krzyłowski et
Anna Dąbrowiczanka bonorũ villæ Skiadyno quod modo postoribus
de bonis Vris gntr omnibus Nobis ut coniugi nrõ Castrensi
Przedecen in hijs Vris Cast Przedecen Causam officij
Frũ Secunda post Festũ Sctj Joannis Bpte pxi celebrandã
vel tũ Vis et quam Causam offij Judiã prig et primo post
pfixũ tempus celebrabitur pũ et peptuæ cõparis. Ad instan-
tiam Grodzki Stanisławi Gorzewski. Qui nos Citat p pana Duplici Eua,
tuodecz Skawiã pecuniã Polon p nos Prigore Constitutionũ
Anni Millmi Quingentesimi Nonagesimi Tertij succubita ideo.
Quia nos ad bona Vrã Skiadyno Laboriosus Laurentium
Stanisław Grzegorzi Margaretha vna cũ Vxore de villa Ka-
minice pfugos subditos eiusdẽ Actoris pprios pfugos vagabũdos
comitatus suscepitis, et ipsi Actori extraderi nõ multis et
recusatis. Per quod panas in eadẽ Constitõe p qualibet
pona ad Actoris succubuistis. Pro quibus Citamini ad dẽ Citis
modũ ordinis. Datũ in Castro Przedecen frã quarta infra Octa-
uas Corporis Christi. pxã Anno Dñi. Millmo Lxxmo quadrgmo.
Ad hunc officij pcessũ Castrj Castri Przedecz p dictum Regni
Glem Procuratorem Albertũ Przedborowy de Przedecz. juxta iuris formã
Clamatis tũ cõparitum, imõ put id ex relatu Nutij eiusdẽ
Judicij cõstitit Contumacẽ Citatum, in Causa pcessu Citatus
et Cãs ẽ temp ior habetur Actor quã rei admittens eodẽ Judicio
pfenti item post Actũ judicialiter condemnauit.

Zalinscy.

Zakinscy ex parte Slo-stowski et alios in vadijs Trip:

Sup Citatiõ Iudicij Castri Cap Przedeć tenoris talis: Przemysław in Byli Bylowski Vexillifer ius Gradien et Cap Przedeckich Vobis Nobilibꝫ Jacobo et Zophia Zakinskim ot Xtis Joannis Zakinski filijs ouꝰ Xti ot Drohlawska procreatis, ouꝰ Barbara Olat-pinska eiusꝫ ot Xtis Joannis Zakinski ot Xtij Martini Zakinski filij cõsorti primi Leuꝰdi vꝰ nupcij Xtis Joannis Lisowski in Zakrzo Odrãs Dnã Reformãt et Aduitalit, necnõ Joannis et Mariannã Zakinskim itidꝫ Xtis ot Joannis Zakinski ouꝰ Xti Barbara Olatpinska consorte procreatis filijs et filiabus ac hucõiby progꝫ ot Xtis Joannis Zakinskij mariti et parentis vrij olim nõ Xtis Martini Zakinskij qui vrij reputibꝫ et hucõiby temꝰ in villa Zakrzo Odrowąż hereditby debitꝫ vris gnti omniby bonꝫ et imõiby vos temꝰ concernẽ inscriõe ad quã agitur onerat Vigore Regio et Iurꝺ Cãpli authoꝛ Matꝺ vt coꝛã Iudꝺ Cãpli Castren Przedecen in Iudijs Causaꝝ offij eiusꝫ Fꝛã Leonꝺ ante Festũ Sti Mathei Apli et Euãgelistã pxũ in Cõ Pldecen celebrandꝫ vel hijs ꝺfiõ extõ in alijs seqꝫen primig celebrãdꝫ pronũr et pnũtiẽ cõ pãtib. Ad instantiã Instigatoꝛ offij nij et Nobilium Jo-phis Gnidzka ot Xtis Alberti Slawinski consortis relicte Vidue ot nõ Xtis Margarethe Zakinska ex Xti olim Ca-thrina Gnidzka pgenita filia Virginis Lowz amitali g interẽ huc successionis temꝰ et Alberti Slosarowski vti iuribꝰ-sitoꝛ à Xti Joannis Gnidzki ot Xtis Margarethe Zakinska ex Xti ot Catherina Gnidzka pgenita filia Virginis fratre a-mitali coꝛã Iudijs Cãpli Castri Posnanien hinc hinc hinc in-fraspta acquisiti Relatoꝛi Actoꝝ. Qui nos vna cũ pfato Instigatore coniunctim vti in Cã coniuncta te quig Lisow-skia cũ mariti tui assistẽ nos nõ admittat pte, minorennis nõ ouꝰ Xtis Remiani Zakinskij patrui vri vti tutoꝛ natalis

et aliorum tutorum vob de iure incumbentem assistam citant per vadijs Trip
per vos ad actores succubitis ideo. Quia vos intronum in bona vra
inscrone et processu Cae lucr plurisque onerata dum vigore Decreti
Astitorij Castri Przedecen per Mlem et Xles in bon vris Zakno
Clarne offose affectabatur, idque in Caa et actione vob per eosdem
Actores ad inscriptionem Castri Przedec per pnoatum olim Mar-
tinum Zakinski avum vrum pdictae ol Xli Catharinae Grudzka
ol Xlis Joannis Grudzki Cholewa dicti filiae consorti vo suae
eiusque succoribus ltmis mo simplicis debiti sup Summam
Centum Septuaginta Flor Polon Actt Castri Przedecen
sub vadio simili factam et recognitam et in eosdem Actor
uti ltmos succores pdictae ol Catharinae Grudzka devolutt
Pro eodem itaque vadio tam per pdictum ol Martinum Zakinski
avum vrum quam et vos uti eius succores in cuius bona suc-
cessistis merito et onera ferre tenemini eisdem Actoribus
modernis ob no solutionem summae pfatae ad solvendum succubito. Pro
quo sup vobis et bon vris oibus decernen et eisdem adiudicandum nihi-
lom ut pfatae inscroni ol antecessori vri in toto satisfaciatt
vidlt Summam estalem Centum Septuagin Flor Polon insi-
mul cum vadio iunctam psoluatis instituta temere per vram sub
missam personam denegastis et no admisistis. Quo facto Va-
dia triplicata pfata ex processu Cae pntis emergen in triplo
summae correspondentia ad actores succubuistis et estis trans-
gressi. Citamini itaque ad videndum et audiendum eadem vadia tri-
plicata sup vob per Offm nrum decerni, Burgrabium nrum cum
Mlo et Xobus ad Rumandum addi poenam Banonis interponi
aliaque pro iure et termini exigam con vos statui pmissa
et alia vobis terno in futuro latius declaran sitis iudlr
rnsuri. Datt in Cro Przedec Fra Secunda post Festum
Nativitatt Gloriosissimae Virginis Mariae. pxa Anno Dni.
Millmo Sextmo Quadragesimo. Interno hodier ex pinsen
Citatione inciden pnoati Actores pdictos Citatos jurevictos
ad iudm

ad Iudicium officij praesens Capitale Castrum Przedecensem per Illustrem Regiae Ilustrem
Providum Albertum Przedbozny de Przedecz iuxta iuris formam acclama-
re procuravit. Qui quidem citati existentes ad Iudicium praesens de iuris
forma clamati iuri et termino praesenti non paruerunt, imo prout id ex
relatione Mtis eiusdem Iudicio constitit contumaces extiterunt. Proinde
in talem ipsius contumaciam Iudicium officij praesens iuri communi affecta-
tioniq; Actoreae partis inhaerens super eisdem citatis bonisq; eorum
omnibus praefata vadia triplicata decrevit, atq; ipsi Actoreae
parti instigatori vidlt et Delatoribus per medium ipsis ad-
iudicavit. Et in vim ulterioris executionis idem Iudicium officij
praesens eidem Actoreae parti iam exnunc addit et deputat
Burgrabium seu vicesgerentem officij praesentis cum Mti et
duobus Nobilibus quem et quos sibi habere et conducere po-
terit et quandocumq; voluerit ad Rumandum et potenter manu
forti eijciendum ipsos citatos de bonis eorum omnibus, ipsam vero A-
ctoream partem intromittendum in bona praedictorum citatorum omnia
ubium consistentia in scriptione et processu Causae praesentis onerata idq; in
lucro plurimo ac vadijs triplicatis super eisdem citatis bonisq;
eorum omnibus occasione praemissorum iuxta productis et obtentis.
Quam Rumationem et de bonis huius eiectionis ijdem citati ju-
revicti tam per se quam per quasdam personas non debent denegare sub
poena Banonis et de Regno Polonae dominijsq; illi annexis pro-
scriptionis. Casu vero contravention in aliquo Dcto praesenti extunc
per Iudicium praesens eidem Actoreae parti reservatur ulterior processus
contra eosdem citatos debito iuris ordine occasione praemissorum continuandum
et determinandus Decreti praesentis vigore. Et hic subinde
coram eodem Iudicio officij praesentis plurimis stantes superspectus Mtis Regiae Ilis
Providus Albertus Przedbozny de Przedecz sanus per omnia existens
publice ac per expressum recognovit. Quia ille habitis secum Nobilibus
Petro Sczkowski et Alberto Bełkowski hic absentibus circa
tamen infrascripta existentibus ad offosam requisitionem superspectorum Actorum
coniunctim plurimi fuerunt Tria secunda post Festum Nativitatis
Beatissimae Virginis Mariae proxime praeterita anno praesenti in bonis villae

Zakno Curia Citatorum supsptorum ibidem sita, ubi mo premisso cum pfatis Nobilibus exnis, vigore Dcti Astitorij Castr Przedecen inter eosdem actores ab una, et pfatos Citatos in Caa supsptam plati par ab altera, eosdem supsptos Actores, in bona pnominata Citatorum ppria in villa Zakno consistentia idque in summa vadio lucri plurimum offosse iuxta latiorem eiusdem Dcti Astitorij Castr Przedecen obloquentiam ex quo videre licet Intromittebant, quam Intronem una ex Citatis Nlis Lisowska denegauit et impugnauit. Postquam talr denegatam supsptam Intronem supsptus Przedbozny Nlis Citonem superius insertae Copiae pro Vadijs Triplicatt editam, ibidem in instanti in psentia Cerforum Nobilium in Curia Citatorum mensa stubae pnte eadem Lisowska posuit et notificatam reliquit. De quo hanc suam psonalem fecit relationem.

Golska in Vadijs Trip.

Sup Citationem literalem Castr Cap Przedec tenor talis. Premyslaus in Byki Bykowski vexillifer ior Syrad et Cap Przedecen. Tibi Nli Zophiae Rozniecka, ol Nlis Bartholomaei Rozniecki sorori germanae et successrici ltmae Nlis Adami Golski consortij in Gogoly haeredissae de bonis tuis gnlr omnibus mobus et immobus te ltme concernen vigore Regio et nra Capli authoris Mdus ut cor Iudijo nro Capli Castren Przedec in Iudijs Causarum offij eiusdem Fra Secunda ante Festum Scti Mathaei Aplj et Euangelistae pxa in Cro Przedecen pxe celebrandum psonalr et pmpte compas. Ad instantiam Instigator offij nrj et Nobilium Ioannis et Francisci Kosowskich, ol Nlis Nicolai Kosowski filiorum et successorum ltmorum delatorum Actorum. Qui te cum pfato Instigre Citant adultus p se minorennis no cum assistam eiusdem fratris sui adulti, te quoque Zophiacum mariti tui assistam p Vadijs Triplicat p te ad actores succubitis Ideo. Quia nos Intronem

trosm in bona vrá inlcrone et possm Cáe pátis lucrá et plur
ontrata, dú vigore Dcti Actitorij Cassd Przedeć p Inlás et
Vles in bon tuis Regaly affectabatur idz in Caa et actione
tibi p eosd Actores ad inscrónem Castri Przedeć p prominatú
olim Bartholomeú Rozniechi frem tuú germanú p dicto olim
parenti Actorú eigz hucrónibz modo simplicis debiti hup Rómd
Centú Viginti Quingz Flor pecun Polon Actis Casterch
Przedeć sub vadijs simili facto et in eosd actores uti hmdi
sucrónes eigd ot parentis tui devolut. Pro eosd itaq vadijs
tá p pdictú ot frem tuú quá et te uti eis succórem in vrig
bona huocstigti mojtò et contra ferre terem eisd actoribus
modmis ob nó solutiom Sdmd pfata ad Solnend hucubito.
Pro quo hup te et bon tuis decernú et eisd adiudicand
mihi lom ut pfata inscrónj ot frís tui in toto satisfaciab
vidlt Sdmam Centú Vigiati Quingz Flor Polon jnsimul
cú vadijs iunctá pdictas institutá, tmdm p tuá submissam
p totam denegasti et nó admisisti. Quo facto vadia tri
plicata pfata ex processu Cáe pdem emergen in Triplo rú
mda corresponden ad actores sucubuisti et es transg
gressa. Citad itaq ad videnq et audjenq eaq vadia tri
plicata hup te p offad nrum decerni Burgrabiú cú Milit et
Nobilibz ad Rumadq addi pdmd Baronis interpri aliaq l
iud et Caa exigen cum nos pacj et tenebri pmissa et alia
tibi terno in futuro latig declarand sis hodie rndra. Datd
in Cró Przedeć Fra Secundaport Festa Ascensionis Glo
riosissmd Virginis Marid. pdd Anno Dni. Millmo Lxxxmo
Quadragesimo. Interno hodierno ex pmissa Citone incidente prosti
Actores pdictd Citatd inuenctam ad hodm offm pmd Capld Castren
Przedecen p Inlás Reg Clem Cronicid Albertd Przedbozny de Prze
decz inx judicj formam acclamare pourquoit. Quo quid Citata exi
stens ad hodm pmd de iud forma Clamata iuri et terno pmd
nó paruit, imo put id ex relone Milis eigd hodjo cóstitit Contumax

extitit: pia in talem ipsig Contumaciam Judex offij pfatj iuri cõmuni
affertonigq actores partib inhaesa sup eadj Citata bonda eig ãby
pfata Vadia triplicata decrevit atq ipsi Actorib pari instigatori
ville et delatoribj p medium adiudicavit. Et in vim ulteriorj execu-
tionis ijd Judex offij pfatus eidj actorib pari id exequi addit et
deputat Burgrabium seu vicegerentem officij pfatj cum Militi
et duobj Nobilibj quibj et quos sibi haberet et conducere poterit
et quotcunq voluerit ad Ruinadj et potenter manu forti ejusdem
ipsa Citata debita eig omnibj, ipsa nõ actorib parte intromittendj
in bona pdicte Citate omnia debita cõfiscand inscriptis et processu Cause
presentis ordinata judicq in hoc ac pluca vadijsq triplicatis sup eadj citata
bondq eig ãby occasione premissorum juriq pduct et obtent: Quib Ruinati
ordine et de bonis suis eiectionem eadj Citata juridica tãpro quam
p quabis personas nõ debet denegare sub pena Baronis et de Regno
Polonie Dimidij illi annexis penis. Casu nõ contrauentionis in aliquo
Dicto pacti extento p dictam partem eidj Actorib parti reservatur ulte-
rior processus contra eandj Citatã debito iuris ordine occasione premissorum cõtinu-
andj et determinandj Dicti pacta vigore. Et hinc subinde coram eodem
Judice officij pfatj pte dicte Militis Regis Gliscensis Providj Alberty
Przedborszky de Przedecz rang p eidem extitit publice ac p expressum
recognouit. Quia illis habitis cum Nobilibj Petro Skrzinowski et
Alberto Bellinowski hinc absentibj circa tri infrascripta extitibj ad offosam
requisitionem subscriptorum Actorum fratrum Secunda post festum Nativitat
Gloriosissime Virginis Marie proxime pteritum pte fuit cum pfatis Nobi-
libj in bonis ville Gogoly, ibidemq primo premisso extento vigore Decreti
Actitatorij Castri Przedecen inter eosdem Actores ab una et pfatam
Citatam pari ab altera in Cam subscripta plati, eosdem Actores in bona
pacata ville Gogolij Citate ppria in dicta vadio luce et pluca
jux latiorem ejusdem Dicti Actitatorij Castri Przedecen resonantia offosie
Intromittebant, quod meronem ipsa Citata denegauit et impugnauit
Postquam tali denegata meronem idem Subscripti Militis Providj Alberty
Przedborszky Citatam p vadijs triplicatis in instanti in dicta stuba presente
ipsa Citata pomit et notificata reliquit. De quo hoc suum fecit retonem.

Super

Sup Grabska ex parte Kowalski Vadia Triplicata.

Sup Citatum hodiernum fatis Cap Przedeć tenor talis. Przemysłaq in Byli Bylowolski Cap Przedeć Vexillifer ziemi Sradiens. Tibi Panna Helena Sie, ralowska, Panni Samuelis Gybolti Capni Brestt ostatni temá et Panni Lucæ de Bogustawice Sieralowski prig Cruscien pstehac edem Landen Castellano filia et Successrici temé, de bon tuis gatis omnibz moby et im, moby Siemiasz stronis habit et habend Vigore Regio et mdi Capli ancho, ytate indy ut cora hmis offy nri Cap Castl Przedecen instrys Causam officij eigd Trib Secunda ad Festum Sci Machei Apli prd in Cio Przedeć vel hjs deficien prè in eod Cio celebrand pdt et pmptonie có, parcat. Ad inserd dnstigatoñ officij nri et eig Delatoñ Panni Stanisłaj Kowalski jus ptñ Actr Castl Sydzowien ad infrascripta á Religi, osa et Dedicata Catharina Orzelska Virgine Moniali Conuentu Sydgostien filia dim Panni Zygismundi Orzelski, filij et Zuzannæ Orzel, skiej Capnæi Radzieiow reptis ex fratre germano, Panne uó et Catharina Orzelska pfati et Ryá Castellani Landen pariate ipsg secundam inuptiarú consort secutis demortue nup p interesse suc, cessrice temé. Qui te vna cú pfato dnstigatore Vigore jus eigd Transfutorij ad assistend pfati mandi tui uti tutor coniugalis Litat p Vadijs Triplicat p te ad actore uti in pritorijs succubitis ideò. Quiatu Intrarim in bona tua pcessu Causæ pfatis ostenta dnp dnlis Reg Glen et dles duos in bon tuis offste Vigore Decti Castl Przedeć pdre quondam Marcum Polon affectabatur idq in Cia et actionis occne nó Solemnis Diem Decimi octauj Polon p interesse tuo eid Religiose Orzelska post pfatú et Panne Catharinæ Orzelska amitú ipsig secutis demortue edem Orzelska jure naturalis hæreditis eig p interesse concernen cú pænis Decti Tributi Petricon Solui dilu, cidati uel in defm Solemnis eigd Diei ut Intrarim in bona tua pcessu Causæ pfatis ostenta sub pœna quadrupli Marcum Polon taxeb, quá Intrarim cú pfatis bonis tuis p dnlem et dles affectatá Vigore eigd Decreti Tributj denegasti, exindeq pœnã quadrupli Marcarum

Polon̄ succubuisti, secutariq; inexorum vigore eiusd̄ pene Dcti p̄fati Castri Przedeć in hipotecā bona tua omnia huc ꝓclos ꝓcessu Castren̄ one, rata p̄ tuas hbanistas penas quā hb Vdijs triplicabis nō debuisti denegare, denegasti vel admitisti. quo facto Vadia triplicata ꝓfata in triplo sibi correspondēt ad actoris succubuisse. Citatq; itaq; ad videndū et audiendū eadē Vadia triplicata hūp te ꝓ offō nostrum Castren̄ Przedecen̄ decerni Burgrabiū cū hlti et duobus ad Rumandū addi penā Baronis incerpori aliaq; ꝓ Cāe exigēt cōn te statui et tenēdi sis p̄missis et alijs interno latius responsura Datū in Castro Przedecen̄ Fer̄ Secūda ant̄ festū Sctā Marga, rethe Virginis et Martyris. prō Anno Dñi. Millmō Sexteno quadragēno Interno hodierno ex p̄missis Citōis incidēs p̄fatus Actor p̄dictā Citatā insinuari ad hūdi offij p̄torē Cāple Castri Przedecē p̄dicti Regis Polon̄ Ludwicū Albertū Przedborsky ipsū in forma ad clamandi ponendō. Qui quidē Citatā exēte ad hūdi p̄torē de ipsa forma Clamata in iuri et terno p̄fato nō paruit, imo put id ex relatu Nūcij eiusd̄ hūdi cōstitit, Cōrē extitit. Quōd intuitu ipsi Contumaciā hūdi offij p̄torē ipsi ex officio affectativeq; Actorē partis instantis hūp eadē Citata bonaq; eius ōia ꝓfata Vadia triplicata decernit, atq; ipsi Actorē pti delegationi ipsius et delatori ꝓ medio adiudicauit. Et in vim ultimi exercōnis ipsi hūdi offij p̄torē eiusd̄ actoris partis iā ex mādo addit et deputat Burgrabiū seu vicegerentē offij p̄torij ad hlti et duobus Robilibus qui ex quos sibi habere et conducere poterit et quādo, cōq; voluit ad Rumandū et potenter manu forti ejicieūd ipsā Citatā de bonis eius ōib, ipsā nō Actorē partē intromittendū in bona p̄dicta Citata ibid ubiq; cōstitā intrōne et possessu Cāe p̄sente ordinata, idq; in huc plurēs p̄missis Vadijs triplicatis hūp eadē Citata bonaq; eius omnibq; occonē p̄missorū iuxta petitis et obtentis. Quā Rumandā eadē Citata inuicta tōp te qui ꝓ quadā hbanistas penas suas nō debet denegare sub pena Baronis ac de Regē Polon̄ dominijq; illā annexis prout in hūdi officij p̄torē ballato et interposita. Casu nō contrauentōis in aliquo Dcto p̄senti extitē p hūdi p̄torē eiusd̄ actoris parti reservatur ulterior p̄cessus cōn eadē Citatā debito jure

ordine

ordine occóne p̃fisq̃ continuandq̃ et determinandq̃ dcõ p̃fatõ vigore.
Et hic subinde coram eod̃m dñõ officij p̃sore p̃dcõ dñis Regr̃ Jhus Pro-
nicky Albinus Przedborsky de Przedecz et dñus Petrus Soskowski
alijq̃ valvatini dictorũ eiusd̃m dñi n. cujusq̃ testimonijs infrascriptorũ
additi tam p̃ eũdem existentes, publice concorditerq̃ recognite. Quia
illi ad offotam requisitõ fuerunt p̃cepti. Quod Tertia post festũ Na-
tivitatis S. Joannis Bapte p̃xte p̃tã, exhibuit p̃dictus fusmat
in villa Bogustawice, ibidq̃ modo p̃fatõ existentes dicor dcõ
Castr̃ Przedecen̄ per Quatuordecim Marcam Polon̄ valiorum
triplicatorũ interpolatis inter eosd̃m actorem ab una, et rũpcipiũ
Citatã pte ab altera in Cã rũpcta plati eosd̃m Actorem in dicta
p̃fata villa Bogustawice possessu Causa p̃sentis hodiq̃ ac plurib̃
p̃mis valvata duxit eigd̃ dcõ Castr̃ Przedecz latinum resonantiam
ex quo diuersa licet dcõ p̃fatũ in toto exequendo intromittebant,
quã intrusam factiq̃ bonorũ pte in bon̄ pulsata rũ p̃fatã Citatã
detenuit, nec eã dimisit. Deque hac sua pte ferendã faciendiq̃
relationem. Et hic in continuũ rũpcto Actis Dominus Albinus Przed-
borsky de Przedecz, tang p̃ eũdem exhibit, publice libre ac expresse
recognit: et Civilem rũpcta Copia p dcõ triplicatis dictauit.
Quã Sexta post festũ dcõ Petri in vinculis p̃xte p̃tã anno p̃senti
ad villã Bogustawice Cuiã Citatã detulisse, et in manus eiusdem pte
familiã domq̃ posuisse ac rebificasse de forma iuris.

Sckowski per Prodrynsky in Vadijs Trip.

Up Civilem literam Castri Cap Przedecen̄ tenoq̃ talis. Dominus in Sy-
lui Sylvestri Cap Przedecen̄ Capellifer ibor Gradicz. Tibi dcõ
Andree Soskowsky in villa ibor Soskowo vestiq̃ tuam hereditatem de his
ac alijs bon̄ eius gen̄ omnibq̃ mobq̃ et immobq̃ hominiq̃ pecuniaq̃
habitis et habendis dignos Regio et non Capli authoq̃ Mandamus
ut cor̄ nr̄o officij nr̄i Cap Castri Przedecen̄ in dictis Causam tuam,
vel tuã officij eigd̃ Fra Secunda ante festũ Sctã Margarethe
Virginis. p̃xã in Castro Przedecen̄ vel his deficiẽs p̃xe in eod̃ Castro
celebrandã p̃sentari et p̃poni cũpas. Ad instantiã instigatoq̃ officij

et eig Delator dñis Alberti Grodyzski et Stanislai filij. Qui te
Una cū pfato Instigré Citat p Vadijs fuis p te ad autoré huius
bitis ideo. Quia tu dñorum in bona tua huc pluries processu Cas pfate
intrata dū Dignos Dei Sacerdotij Castri Pldecz p dños et
Dles duos in hoc tuis pfatis offose idq in Cas tibi ad inferēn
Castri Pldecz intentata occasiōe nō solomis huius Executoris
Hoc Edict eidē Actori Act pfatis p respōs certo in eadē
interim expresso idq; diu pto sub gravi simili interpellatōe idq;
rone debiti post dñm Theophilū Lothowska filiū suum
in Matrimonio Dato debitis paternis et maternis eamdē
tentando intentata affectabatur, p tuas submissas et subordi
natas pces denegasti et nō admisisti. Quo facto Vadia
triplicata pfata in triplo dñmis correspondēs ad gotorum
incurristi. Quę sup te decreuit Burgrabius nō Stī et dñm
ad Rumad addi, petrā Baronis interponi, obtinuq; p Cas
exigā cui te stetuit et sentarij hac etalia tibi stetuo in futu
ro latig declarand his visum audiendum ijdq; huius
modi. Datū in Cro Pldecziēn fria decūda in Crastino fes
tum. Datū in Cro Pldecziēn fria decūda in Crastino fes
tū. Datū in Cro Pldecziēn fria decūda in Crastino fes
tum

in bona ꝑticti Citati inuncti vñ ubiꝫ cõsistentia insecõs et pcessu
Cause ꝑsentis ortrata idq; in loco pluꝛ ac Vadijs triplicꝫ sup eod
Citato bonꝫ eiꝰ ôiby octõis ꝑmissoꝝ iuꝛe ꝓuocꝫ et obtent.
Cuꝝ Relatiõ et debor huiꝰ eiꝰdem id Citatꝫ inuenidꝫ
tã ꝑ se qꝫ ꝑ quosꝫ ꝑsonas nõ debet demoꝛaꝛi sub pena
Banitiõis et de Regno Polonie dominijsq; illi annexis ꝑpetuis
aste nõ contrauentiõ in aliquo Decõ pꝛatenti, extẽso p huiꝰ
ꝑsens eiꝰ actores pad reseruntur ulteiꝛioꝛ pcessꝰ cõ eõdem
Citatꝰ debito iuꝛis ordine octõis ꝑmissoꝝ continuandꝫ et de-
terminandꝫ Decreti ꝑsentis vigoꝛe. Et huic subiũ cond eod hodie
offij ꝑsente pro tunc dicte Regie Mtis Prouid Alberto Vdedebo.
Sny de Vdeden, tang exti, pubce ac ꝑ expꝛessũ reuocãt.
Quia illis habite coꝛa Dcobilibꝰ Petro et Alberto Lithowskie
hic absentibꝰ circa eõ intrattꝝ exãtibꝰ ad offoꝛã alqualiꝝ sup̃ti
actoꝝ Frã Tertia post festũ Pctistine Trinitatis ꝓxime ꝑtãt anno
ꝑsenti pro tunc cũ ꝑfatis Dcobilibꝰ in bona villa Lithowo iuꝛe Curie
sup̃ti Citati, ibiq; exãt ꝛigoꝛe Dcti Actoꝛij Cas Vdedeꝛ
inter eod actoꝛes ab una et ꝑfatꝰ Citatꝰ ꝑte ab altera in Cã
sup̃ti plati eod actoꝛũ in bona ꝑfati Citati offoꝛ, inꝛ eiꝰd Dcti
Cas Vdedeꝛen latioꝛa rebꝰ ex quo videꝛi licet idq; in
loco pluꝛib̃ intermittebant, qꝛã Interiꝰ consoꝛs Citati denegãt
nec eã admittit. Incep id sup̃ti Mtis Prouid Alberty Vdedeꝛ
de Vdedec tang ꝑ oꝛã exti publice ac ꝑ expꝛessũ reuocãt. Et
Citõm sup̃ti Copiã p Vadijs triplicatis edita Sabbatho in Quasimo
Festi SS. Petri et Pauli Apꝛoꝝ ꝓxe ꝑtã, ad villa Lithowo
iuꝛis bona Citati detulisset in mãta Reuba Curia Citati ꝑsente cõ-
sorte Citati ꝓsequente notificasse deforma iuris.

Biclicki ex pad Biclicka in Astito.

Sup Citationẽ literalem Cas Cad Vdedeꝛ tenoꝛis talis. Przemysl
in Bylu Bylowski Cad Przedecen, Vexillifeꝛ iuꝛis Syraq. Tibi Dñi
Christophoro Biclicki et Valentini Biclicki filio et heꝛedi tuis de bon
tuis ôiby motby et immotby hõiniꝫq; pecuꝝ te tuis cõsanꝫ habit et habend

vigore Regio et mñ Cáph authoñ Nñr ut cor̃ Judio offij mñ Capitañ
Castñ Przedecen in hijs Causis officij eius Frá Gerarda gnte
Festñ Scti Mathei Apli prá in Cró Przedecj vel his deficien
prá in eor̃ Cró celebrand pñnat et pñtonje cápas. Ad inst̃ Dñi
Anne Kuczycka, et Dñi Valentini Sieciechi consortis relicte victus
otricis. Quor̃ te Citat et cócitat ats Przyporzeszka ad solvendum
et satisfaciend sibi p̃ his ór̃ibus p̃ quibus te in prá p̃tis Judis Causar
offij Castñ Przedecen in huc Juris p̃ toto Judo condemñt, iuxta
huñ Ritum primñ qua te Citauerat et mdo cócitat ad inforñam
Castñ Przedecj p̃ pñoatum et parsem tuñ Cid actrici modo
simplis debiti hñp Summam Centñ Viginti Flop Polon Actr Castñ
Przedecen sub Cadio simili fact et recognit p̃ tépore certoiá
pte in mñorias expresso hdo in se latiꝰ continñ cui pte adapta,
tur Citatio nñ pte luta p̃ eor̃ itaq̃ Vadijs tuñ p̃ pticñ et parsñ
tuñ quñ et te uti eius hñrem in cuius bona hñrecjtarie subrito
et onera tenñ eid actrici ob nñ Solutam Summ pte
ad Judm hñrendo. Progno hñp te et hñ tuis decernendo
et eid actrici actiuj cam nihilom ut pte inforñi et parsñ
tuj in toto satisfacias uidte Longa expedien imimul ad Cadio
inuictñ pte. Citaq̃ tis ad p̃fixa Judo rñdum etp códemnat
Juri satisfacturum. Datñ in Cró Przedecj Frá Leonarda post Fe.
stñ Nativitat Beatæ Virgis Mariæ prñ Anno Dñi. Millmo
Sextmo Quadrgmo. In cuius rei testimoñ ex p̃fixo Concilio sigillñ
ad Judm offij p̃tis Castñ Castñ Przedecj p̃ Illust Regem Pol. Dñm
nñm Alberti Adalbertum de Przedecz jure iudicij Palatñ nñ
ridu Albertus Adalbertj de Przedecz jure iudicij Palatñ nñ
ti cópariten, jmñ post id ex relatu Nñtis eius Judis cónstitit Contu,
mem existentem, in Actis tenñ Satisfactorio Convitatorio cá,
dem, et termin Satisfactionis hñp ipso tenñ obtinuit. Lotqñ
quid Actricis ulterius mdo p̃fixo Actrix mdo offij p̃tis juri cój
affectñ, Accessa partis inhesiue eid addidit et deputañ p̃tibus
addit et deputat Nñtium Regium Pol. quendñ et Actes duos quos
et quos sibi habere et códucere poterit et quandocunq̃ voluerit, ad in,

tromittend

trom̃ittend ipsã in bona ꝑticti Citati ꝑtã ubicũq; cõsistãt insimũl
et ꝓcessu Cãe ꝑtis onerata idq; in huiꝰ ꝓmissi ꝓtocꝰ sup eod Citato
bonꝺ ꝙcig ꝓbo eorũ nõie offi ꝑtis occõãt ꝓmissũ inuenẽ poterit
et obtenẽt: Quod interim idẽ Citatꝰ inhibitꝰ tã p se quã p quoꝝlꝫ
ꝑsonas nõ debet desagare sub ꝑdꝯ triplicꝭ ꝓbandi officij
ꝑtis vallat et interꝓsꝰ. Casu uõ contrauentionis in aliquo articulo
ꝑtati exeũdo mandũ ꝑtis ꝓut id exigẽ Cadem hãc et actionem ꝑtem
iã toto ipsig effũ ad partibꝰ ipsis ad Diem Capitli loci huiꝰ ciuit
ofãl Cãpli Castren sub-cuig iurisdõe ꝑfati Citati bona cõsistent,
ꝑ ulteriori et finali execõis in ꝓmissis fienda et determinanda
remisit et ꝑtibꝰ remittit Dctũ huiꝰ mandi in ꝑmissis mediante

Inferstitio Mocio.

Proponit mihi coram dnõ officiali ꝑfãt Castri Capitli Lubelen infrascꝑta
pars actorea cor̃ partem Citatã infranominatã ex Copia Citationis
huic tenoꝝ talis. Przedsław á Byli Bykowski Vexillifer ziẽ Rytaꝝ
et Cap̃ Lubelen. Vobis Nobilibꝰ Ioanni Sulatoslao Margaretha
et Anne Turzyńska Orwalowskim ot Gnõe Valeriano Orwalowski
ex ot Gnõe Anna á Małowdyno Małoska ot G. Mathie Ma-
łoski filia ouꝝ ꝑticto Orwalowski matrimoniali successis libris
post decessũ autem ot Nõis Mathie Małoski viꝝ vri matemi bonorũ
et certarũ bonorũ in villa et hereditate Małowdyno ltõis successibꝰ et
heredibꝰ debili Iacobo Małoski bonorũ ꝑfatorũ meorũ possõr si ad
Cadem eadẽ ptineb, aliisq; omnibꝰ iuꝰ et interesse aliquod ad bona quẽ
seu bona de habere ꝓtendor de eisd ac alijs bonis quibꝰ
omnibꝰ modꝰ et imodꝰ hactenꝰ quibꝰ plenꝰ vigore Regij et
dnõ Cãpli authꝫ fuit et in hodiꝝ nris Castr Lubelen Causarũ
officij Frã Leopolda post Festũ Sctj Iacobi Apli in Cro Lubelen
ꝓxe celebrand ꝓ tẽpe et ꝓpterea cõpatis. Ipsũq; dcõm
Stanislai et Georgij Stuszkowskich, et Nõis Ioannis Stuszkowski filiorũ
in villa et hereditate Małowdyno bonorũ et certarũ bonorũ á Nõi
et Mathia Małoski Nõis Bartholomei filio dicto Chodyarqui,
sitorũ Laneũ et aceruũ. Qui uos quilibet ꝓ interesse vro et ꝓ cõpetentia

Citant ad tollend et laudad certã lũnã periã vrãm hoc est
Viginti duos flos Polon q̃ lũna vos iuꝛ matꝛe obligatoriã
Castꝛi Lidec post decessũ olim dñi Mathie Matkoski aud vrim
maternum ac in nos jure natis succõis conuenit in qua p̃tacta lũna
et dñis Stanislay Matkoski et dñis Martini Matkoski filiis anteceſſor
actoꝛ dñi et Mathie Matkoski patꝛui nꝛi duo vrã maternoꝛ ad
hũ agꝛi tã hũ q̃m et fratꝛũ tꝛoꝛũ germanoꝛũ uille Dziedai et Adam
cti laꝛium in villa tm fũdo Matkostyno Lit q̃ Laboꝛiosi Bartha
lomeo Cmethoni dicto Sdeganouios locati locatꝛ tã etiã omnia
additamenta agꝛi ad p̃fatũ Jnãtũ pꝛinũ nꝛo nõ p̃fatũ Laboꝛiosum
Sczepanouios Cmethonem hoc eſt à Feſto Sdeti Jacobi Apli
pꝛè p̃tũ ad decurſũ ex integro tꝛiũ annoꝛũ pꝛè et imediatè ſe
ſequẽtiũ hoc eſt ad tꝛiũ feſtoꝛũ Sdeti Jacobi Apli q̃ tꝛeb annoꝛ
dñi scribitur Anno dñi Millmo Quingentesimo Sexagesimo de
cimo inuadiauit inscripſit et obligauit et in deſtũ in eisd tribꝰ
annis q̃ p̃fatus Feſto Sdeti Jacobi Apli in Anno millmo Quingen
tesimo Sexagesimo Septimo exitꝰ p̃fatoꝝ bonoꝝ exẽptiõ et
Sdmꝰ p̃fatꝰ p̃tonis extiꝰ ad alium Feſtũ huic Sdi et q̃ annũ
et sic p cõsequens de anno ad annũ annis ꝛo ꝛe ſequẽtibꝰ vsq̃ ad plenã
et integrã p̃fatꝰ Sdmꝰ p̃tonem et dictoꝝ bonoꝝ totalẽ exẽptiõ
Vt insoꝝ eadꝫ obligatoꝛia latior eſt ad q̃s actoꝛes nomĩ ad p̃fatũ
bonoꝝ eorũdꝫ poſſoꝛes et heꝛedes agẽt citatiõdꝫ hũd p̃fatum
intatꝫ dirigũt et ſe ſe reſſerũt. Ex quoꝝ p̃fatoꝝ Actoꝛũ tã
quã bonoꝝ eorũdꝫ q̃ acquiſitoꝛum inuis nomĩbꝰ hꝛedeꝫ et poſſoꝛũ
exemptio concernit Statuimꝰ itaq̃ vt Sdmꝰ eadꝫ vrãm ſuperius
exarata hoste Viginti et duos flos Mon et hũd polon de bon
eisd obligat ad actoꝛibꝰ tenaꝛtis et ꝛecipientis ac de eadꝫ Sdma
quietantis inſoꝝ p̃fatã obligatoriã Castꝛantis eisdꝫ actoꝛibꝰ
ad p̃fatũ tẽmꝰ Sandziby de bon eisd edatis et cõſeꝛuatis. Quod
ſi eadꝫ ꝑmiſſa fauoꝛe nꝛo ſaudritis aut q̃ tẽꝛ eodꝫ nõ cõpaꝛu
eritis extũc ad videnꝫ et audiendꝫ p̃fatã Sdmã jꝰ inſoꝝ obli
gatoriã p actoꝛes p̃fatos nobis in Cancellaꝛia nꝛa cõdescendiꝫ
de bon eisd actoꝛibꝰ Sdmã eã duobꝰ Scabinis ad reimponendã
eodꝫ in bona illoꝝ p̃fata addi et deputari stengꝫ in cã hac
id quod jꝰ erit decerni ꝑmiſſa ſtis attentatuꝝ, et ad ea quã
nobis in futuꝝ tẽꝛo declarabuntur iudo infuꝝ. Datũ in Castro Lide
decẽbꝛi

decedi fra Leuocha ante festu Scte Margarethe Virginis
et Martyr. pra Anno bni. Millmo Lxxxmo quadrgmo. iudi-
cii offi pfat. Capls Cath Ppdecoz Controuersiys pareiu hiusmoi
actoriu pronat a Citatis dcti Jacobi Matioshi suu tantu dnim
cora se pronato comparentiu et indicialiter controuertentiu in pmissis
facieis exandits tenu Actoriu Citato de termino et contenys
Citationis hus adimplet. Quod dcti Actoria pars p iuris rem
huscepit petiit ab eo Judice Thomas Stanislai iudici Cathi p-
tibus ad iudiu ordiu Citis tribu Regu Petricoz p dnum Regem
Glem Provid Alberti Ppdebozny de Ppdedez dcti offij
adstantes et iu est offose nouit. Cui Modmijs Judex dcti
detulit, terminuq huscepit. Habent itaq et habitus hic partes pra-
alis una cu eod Judice moto termino in pfatis dcti tri-
bu Petricoz interim nullo du eoruem Cath exceptionu abhinc prij
et primus expedientur, Cathq pfatus ex Regis pubco adiudicatis
procedet, ouibus pmissis perpensis p dcti offij pfatus ipsis cosentat.
Pfatq quidq Dnus Judex ad explendu hui sententiu, partes ad
memorate ad attentandu in pmissis pfentiu dcti ulteriusq in Cath pfatu
put de iuris ordine procedendu, juxta Citationis Actoria partis, partiu
Contrias, dcti cu Modmio pfati, termini cosernatu et omnia
Cath pfatus Judicia Acta. Eodq post iteratis Actis hujusmodi acclamationis
memorati Citati Dualiter existentes ad dictu pfatu p pfatum
Ppdebozny Actu de iuris forma Clamati juri et termino pfatis nequa-
quam, imo put id ex retorsis Actis eiusdem Judicio costeterit Contumaces
extiterunt: unde ipsos quidem offij pfatus ob ipsoru Contumacia in Curia
pdicta dicto condemnat. Hicq in continenti hujusmodi Citatq dictus Jacobus
Matioshi cora eod Judice offij pfatis pronat stando pfatq est cum
eodem Actore de nullitate condemnationis pfate in Curia hujusmodi Citatis obtenta
Et hic subinde cora eod Judice offij pfatis pronat stando Providus
Martinus Kriadelu de Jdnica Actis Regis Citis offo pfati bene noto,
Lang p sibi exhibit, publice ac p expressu recognit: ac Citatis hujusmodi
Copia ex par pfatoru Actoru cum Citatos supradictos fra Leuocha
ante festu Scte Anne pxie pfati anno pfati ad villa Matioshyno detulisse
et in domo desupta in porta Citatoru sibi posuisse noscitq in eadem villa
manentibus depone eisdem Citationis notificasse. Hanc pte recognone in pmissis mediante.

Inter M: Cap. Przed: et Sułkowski Judice Terrem Brest. MOFIO

In termino hodierno ex Dcto Judy Tribly Petricow infrascripto Citato in Judys Ordinar Tribun Reg Petricow cu duobus testibus Nobilibus ipsi genere similibus prestari iniuncti eiusque conservone termini in diem hodiernam Ltme cadenti et provenienti idque in Caa et actione Judria infrascripta primario in Judm offy presentis Castrum Capls Przedec per Gnosum Gasparum Sułkowski a Zaduszniki Dapiferum Juniuladislavien ad presens quoque Judice Terrem Brestensem Actorem, Mgco Premyslao in Byki Bykowski Capneo Przedecen de bonis eius gnli oibus et summis quibusvis pecrijs Citato instituta, idque in Caa Ratione Laboriosi Martini Pasternak dicti ex matrimonio cu Laboriosa Heduigi ol Laboriosi Galli subditi Actorum herry et Cmethon possonati primarum et postmodum Laboriosi Alberti cognomento Gawel secundarum nuptiarum cmethonis itidem in villa Sułkowo possonati Actor subditi subditi pprij vidua relicta posonata Cmethonisa contracto ad presens aliquando in villa Dzinie pecorum modo vagabundorum pastore subditorum personarum vagabundarum de villa Sułkowo ad villam Capneatus Przedecen Dzinie tenutae ipsius Citati profugorum ibidque commorantium qui Citone presenti et Arestati sunt una cu liberis eorum non extraditionis Per quam poenam Duplicem Quatuordecem Marcarum Polon vigore Constitutionum Regni de sup latarum succubitione, et ad solvendum eidem Actori transgressionum. Pro qua sup ipso decernenda ac p extradone subditorum modo quo supra Citatus est Citone de premissis latius ea omnia atque Dcto eodem Juramenti fusius tractantibus. Judicium officij presens Capls Castr Przedecen ex Certis Controversijs eandem partium Actoreae quidem prosolr, Citatae vero per Nlem Albertum Czerski cora se comparentium et Judicialiter Controvertentium in premissis factis exauditis ijsdque debite intellectis et ppensis, (quas tn Controversias neutra pars ad acticandum no porrexit, de quo Gnosus Actorum pntium Nrus pttum) Posse eundem Czerski nne eiusdem Citati absque Plenipotentia uti Judicium Dilationem

maioris

Maior opponens adimplere. Quod Dcm Actor p iuro nó susceptt ven ab eodem
G. Thoman Stoniarski Iudicem Causaru offi Castri Przedeć ad Judia Ordinad
Gtis Tribuu Reg Petricou p Mem Reg Stem Dnoiu Alberti Przedborny
de Przedecz Judio offi admittentem et iuri est offori monit. Cui Mom is ite
G. Iudex Castri Przedeć detulit, et terminu suscepit. Habent itaq et
habituru hinc partes p̃fatas una cu eod G. Judice Moto terminu in p̃fa
tis Judys Tribuu Petricou inch nille dñi et quar Caa Palcy Brzesc
et Distry p̃sti Przedecen ablinc prig et prinig expedientur, Caaq, p̃tes
ex tyro pubo ad judicadu inclitu oco p̃sonu p̃torii p Judu offi p̃sti
conservatu. Prefatq quid Dns Judex ad expungadu hinc dentaru partes
nó nominata ad attentand in p̃mis p̃sentu Dcm ulteriq in Caa p̃senti
put deinc veniet procedend in Citatu Actor Contrarie partiu, Decas ad
Nostas p̃senti terminu conservand et omnia Caa p̃sentis Judicia acta.

Lisiecki et Grosy Scrutary Terris Brestensis Limitat.

Ferq hodierna ex Actas Citati Castri Przedecen in die hodierna tunc
incitatis et pulsatis talis qualis ad p̃sens fieri debuit idq in Caa et
actionis Judicij p Grosu Joannem Rytinski Judu Terrar Brestensis Dna
Actorum, Nobilibus Petro Lisiecki et Barbara Lucasowna coniugibus
Citatis debitis eorum nomibus et inimicis Stanislaus quibusdam plenius coniunctis
seu aut ipsos Caa infrascripta excernit iure et ad infrascripta Castri Przed.
lecen Roborator interviss certis inter ipsos et actorum nras Strzadz
borowski Radoszewice nuncupatis, Vadio dicitur Flos Polon firmatis, qua
quid interviss subiuissent se sibi ipsis adinuicem condictis ocis in eadq
interviss descriptis in tyto tenus et exequi. Cui interviss ipsi contra
venire ausi vadiu p̃fatu formidan condicti in eadq descriptis hic ho
rarii. Podczymnią ktory iest Jan Mosic [illegible] Lisiecky maiątkowie
postawic y oddac browar ze wszystkimi do niego przynależącymi
statkami, złotem Naddiami Wedrowaniu Wedel piwnych, tak
Ord do Stodu suspensa nó satisfecerint, eorum actori p̃fatum
Brzezinskiemu cum p̃dictis appurtenentiis in condicta p̃fata explicitis
nó reddidernt nec in potestatem tradidernt. Per quod vadiu p̃fatu
dicitur Flos Polon ad actorum succumbunt. Prout hic ipsis et bon
eorum decernit et nihilom ut eis condicti in totu satisfaciant Citatur

Citóris ipsa sua oú Copia de prmissis latiori. De mutuo ambarú partiú cósensu Actorú p dlos Mathiú Zgiersky, à Citatis dctis Hieronymo Lisiecki Plenipotentes abbreuiatos inscriptos hinc et ab actu pśntej ad primos et primos terminos Curiales officij pśentis prè in Castro Przedecensi celebrandú p dictum officij pśens limitatur prorogatur actusq; pśenti transponitur. Verum quid tepore partes hiscripte habent hinc, habitura terminú occóne pacis pnú cóparendi paratú p dictum pśens illis consensatú ad ulteriq; cóne se ela in Cadiciuè poterunt iux Citatiú Actor, Limitatiúq; pśentè termini cóstitutorú et ota Cádhuig Acta.

Infer cos dé Limitatio.

Terming hodierng ex Citóris hali Castren Przedecen etc. religua scribantur ut in Priori Limitóis tenat, ad verba. sic tenenti. Talde Lam ná potrzebę dworska y ná budynek, coby potrzeba przedawáć álbo rozdawáć miebędą ponimi PP. Lisiecki Kathonowie, non latis fecerút, etenim in pfatis sylvis fabro de villa Wrzesiny negle tlic concesserunt Verum quod vadiú pfatú Skille. Flos Polos etc religua ut hic ad finem.

Jide infer se Limitant.

Terming hodierng ex Citóris hali essensi Przedecensi in die hodierna lenè incidens et pulsens talis qualis ad pśens fieri debuit idq; in Cáa et actoral audita p Gnosú Joannem Rytarski Xium Terrad Brzesk Nobiles Petrum Lisiecki et Barbaram Pruszkowna conjugibus de bon communitú ibsq; nunciosq; quibusú pśensis conjunctim seu put ipsos Cád interesse concernit iux et ad instar Castri Przedecen Roboratos Interessa certa et Inustataij inter ipsos et Actorem nóne Arendá bonorú villa Radostowice mitá, vadio stille Flos Polos firmatá. Qua quid Interessa et Inustatario submittunt se sibi ipsis adinuicé condonabo oés in eadem Interessa et Inustatario specificatas et descriptas in toto tenore et exequi. Cui Inustatario ipsi contrahentes pdictú vadiú pfatú minimè formidato, eidq; actori bonos duos laboratiles talos Octuaginta Flop iux Inustatiú ex nomine inter se cóscriptú nó reddidendo Verum quod vadiú etc religua ut in priori ad finem.

Item

Iidem inter se Limitant.

Terminus hodiernus ex Citatione Iurali Castrensis Przedecensis reliqua scribantur ut sonat in tertia limitatione usque ad verba. Cui Inventario ipsi contrauenientes nec Vadium praefatum minime formidando eidem actori Equos duos iuxta Inventarium eo nomine inter se conscriptum non reddiderunt etc. reliqua ut sonat in priori Limitatione usque ad finem.

Inter eosdem Limitatio.

Terminus hodiernus ex Citatione Iurali Castrensis Przedecensis etc reliqua scribantur ut sonat in tertia Limitatione usque ad verba. Cui Inventario ipsi contrauenientes nec Vadium praefatum minime formidando eidem actori Oues Numero Quinquaginta Quinque Valoris Centum Quinquaginta Florenorum Polonicalium iuxta Inventarium inter se eo nomine conscriptum non reddiderunt. Per quod Vadium etc reliqua scribantur ut sonat in priori Limitatione usque ad finem.

Iudiorum Reclamatio ad Acclam:

Officium Actaque praesentis Capitulis Castrensis Przedecensis pro accedens Mtis Regis Glis Prouidus Albertus Przedbozny de Przedecz officio praesentis ad proclamanda Iudicia ordinaria sanus per omnia exns publice recognoscit. Quia ipse Iudicia Causarum officii die hodierna expedita ex Mandato Generosi Thomae Glowinski Iudicis Castrensis praesentis ad Acclamationem Reclamauit, et ad debitam omnium quorum interest notitiam deduxit. De quo hanc suam personalem fecit relationem.

Fra Tertia ante Festum Omnium.

Sanctorum proxima Anno Domini Millesimo Sextesimo Quadragesimo.

Sup Nieszczewskie coniuges et officium Castrensis Coualiensis ex parte Kielczewska posita Citatio.

Veniens personaliter ad officium et Acta praesentis Capitulis Castrensis Przedecensis Mtis Regis Glis Prouidus Bartholomaeus Siuda de Kielczewo iuris officio praesentis bene notus sanus per omnia existens publice ac per expressum recognoscit. Quia ille Citationes autenticas tres per Iudicis Ordinis Tribunalis Petricoviensis spectantes terminum in se a positione sui recte in duabus Septimanis proximis aut tunc dum et quam Causa praesens ex regio

publico Causarū officij ad iudicādū inciden pronūt et pnūtorie cōparendi
continuacem. Ex mistan Grosa Hedwigis de Kolenda Grosi Joannis Kiel
czewski consortis lemā, in et cōr Grostos Stanislaū Ziemiecki Judicem
Cualiey Christophinū Kierzenski Dricū Castren p illo tēpus Cualien
existen uri Judices ex eod offo illorū nrc nō et Grosos Stephanū
Kiesterzenski et Cuā de Konetowo coniuges ltrōs nec nō Joannē
Kielczewski maritū hūspta Actricis cuig mdatorius et cōmittelig
infrascripta pacta fūt uti partem eorūdē offalis adhesuratē debitē eorū
gti omnibus inhērēd pēdi sue cond Actricis Ordin Stis tribus Reg
Petricou cōr ipsos pactos cū assistū amicorū suorū seriūdo post ob
tentū Contumā pedā Citatos ideo. Quia ipsi quid offalis nattēa
jure publico infrascripta detanter nec cōsiderata voluntate eigd Actri,
cjs tū p maritū suū cipatt in oppressionē et exturbationē iurium
ipsig facta mutua cōmittelig cū marito pfatē Actricis atq pāi adhesuris
ausi fūt inscriones quasdā vicle obligatōs bonōr kielczewo jōr Reformatorio
iuri ipsig subiectōs atq Robotā eigd interesse in rem et cōmod eigd partis
exhibentis ad Acta sua Cualien à maritō fratre invita et coacta fieri als
licitā amicorū ac iuris publico requisitā, ipsiusq Kiesterzewsky cuingem
facto condicendi cū marito ipsig ad recognoscend eiusmodi inscriones cum
sigillo latens invitō manifestantib in rem et cōmod illorū et maritū Actricis
adducere pfatas inscriones Actricis cōr prestare indio imponi poterat,
put quid pmanūt et addyxerūt. Et quoniā eadē Actrix tali aggrauā
tionis pfatis subsequentib grauaminibus intuitu assertam inscriones resultan
magis in iure suo Reformatorio fūtur ideō Citantur ad videndū
et audiend eadē inscriones illātā recognitas ex rōnib in terminū inferius
tolli cassari et annihilari nullitatibq dicto subjici, iura Actricis ab eis
merito grauaminosis inscriones emendari, ipsāq Actricē ex processibq
quibusq ingratum aliqui fūt eliberari, possessū primum restitui idq omnia
quod ex ea cā interest Actoris, alio Citationib huic cū Copijs
de primis lationib. Vna cōr offalis Castr Cualien ejusdē Judicē
et Actorum pferit sua quinta post festū Sēti Lucae pxi pfatā
in Carvellania Cualien. Altera cōr Kiesterzewskie coniugē eadē
die in villa Chrostowo sortib eorūdē Kiesterzewskich coniugū. Tertia
cōr maritō Actricis ibid eadē die quo hūs in villa Kielczewo jōr Curia
residen ipsis posuit et notificatā oēs tres reliquit. Deguo harū rā
relationē fecit.

Super

Sup Wolskie coniugeb et Glend̃oris Polonie ex
par kielczewska prius Licẽnis Relatio
Veniẽs psonaliter ad offm et Acta p̃fat Cast. Lidelecen Nitz Reg
Gtis Provide Barkholomey Zinna de kielczewo ior offo p̃sens bus
loty, tang p̃ via extr̃ publ̃ ac p expressũ recognit. Cuius Citationis
Auctoritas huic Quatuor p̃dictis ordin Tubicin Petricou specialit
terminũ in se à p̃dicto hui recte in duabus septimanis primis antelu
dij et quam Cast. p̃sens ex regio publ̃o Causarũ offij Ltis adjudi
dicandi inciden psonaliter et peremptorie expartis contrariantib. Ex instan
cia Gnosi Hedwigis à Rotunda kielczewska Gnosi Joannis kielczew
skich consortis Ltis, in et cont̃ Illustr et Rgrum Stanislaũ à Lubyan
Lubyenskich Maiorem Polon Gloz Coniarũ p Capitaneũ exercit offo ipsis
bus et Gnosos Adamũ Wolski et Adriani filios et Dorotheã Joan.
czynska coniuges Barritos et inhibitos atq Gnosi Jacobum
kielczewski et Martini filiũ de bon eiusd gnis oibus ad manit ipsius
et aliorũ amicorũ inquẽtũ eis intigerit assistẽ citatos secundũ post
obtentã p̃fati Contumãe, ipsi quid Rgrum Capreum ideo. Quia ipse
sibi licet p Burgrabiũ ipsius Cast. Coniarũ in vim exequtionis bona
in maiori kielczewo et Lipiny consistẽ ex Bonis Fabio Vigore Lu.
crorũ et plurorũ totius posse pleni Barronis hui dominabis A.
damo Wolski et Dorothea Jandyrska coniugibus occasione nõ solutis de
bitj Cui millis Glos Polon p ipsos Wolskie coniuges Actr Cast. Quat
inscripti p ipsũ Actricẽ obtent put in se posset latior est in posses
sionem tradider nõ tñ eid Exequtionis Actis ad Acta recognosci
fecit, inde dis ab ead Actrice requisitus fuit ut à psonis p Barritos sub
ordinatis intercepta possessa in manus suas forti et armata manu
vindicaret, non modoq hui eisd bon verũ et hui psonis Barritos
ac cõplicibus eorũ Bracchium hui extenderet, id p debito offij hui re
neit, rem in humanis facere nult. Ipsi nõ Wolscy vtendo exequtõ
hui ipsis pagendi attentent. Ipse demũ kielczewski p pedes ex in
terturbata exequtõis contentibus ex eo quod ipse extat à Ban
nitis Supmemoratis subordinatis in Contẽptũ Magistratus et bracchij
Regalis Actrici possessa bonorũ hispsitorum offose tradita in quaquatinus

pacifice quiescebat interceped, exind oes Literatur ad videnda et au-
diend ipsis maiod Polon Stad adfaciendá ultimandá tá de ptonis
quá et bon et finalem execucon restituendáq interepta ac inter
turbatá possessm copi atq ad deveandab hup ipso penas exns,
glecto et intransisto offo ipsig succubitab. Ipsob nó dolsluc ut p
mista hup ipsis fieri et tenedri ac nihilod ipsob mulctandos pená
ó subordinatm cóplicá, ipsdq Kietozewski uti interturbatorm
execucnis pacta ac consuetudm autoritatib Detond Tribunali
tionis paris debitis ex jud ptonipto pmanantib puniend decerni
ac nihilod interceptá possessm restitui Brachio Regali intertur-
bate Execucnis ratiodm p ipsis redd idq oé quod ex ea cáa
interuenit teneari, ats Litationib suis cú Copijs de pmissis latiod-
Primá quid hup quá para Contumá obtenta est cú maiod Colonja
Glen fria quarta ari festa Scti Fridici Cfessod prè ptá.
Alterá secuda post para Contumá edita Sabbatho post festum
Scti Luce prè ptó in Cancellarja Comissa ptis Vicedrio posuit
et notificauit. Cui nó dolsluc coniugeb uti partè adhaerenti
Primá tria quarta ari festa Scti Fridici Cfessod prè ptá.
Alterá secuda post para Contumá edita Sabbatho post festa
Scti Luce Euag elisti prè ptó utrabq ad villa Kietozewo iod
detulit, et in Curia ibid lita in mista Stuba ptis familiado,
mittica posuit et notificauit. De quo hác sua ptia fecit relationem.

Vminski Plenip. creat.

Compans personaliter coram offo et Actis ptibus Cap Castl Pridecen
sis Mathias Vminski Sanc mee et corporis exne. Juxj et judicij cuius
sibi cópetenti aduenndo, publice ac p expressa recognt. quia Gaudet
Alberto Grudzinski, Alexandro Radzyewski, Paulo Zienczki, Sta-
nislao Stuszynski, Jacobo Piotrkowskij Stanislao Vminski, Alber-
to Slotowski in suos veros et legmos Plenipotes ac mandatar
ad oes quas Cause et actiones has lidias tá actiá quá passiuas
cú quibusd ptes occone quarumcúq rerú et iniuriarú coram quocúq
dio et offo Regni istius et nris subsellijs ex quar iud instan
interuenientes facit cóstituit et ordinat. Plenaq facultate
eisdq

eisdem Plenipotentiby suis siue alterneri eorū attributa Caās suas gnās
oēs et singulas p̄mouēn defendēn iuxta et instā attentan, dat̄ōnis in bona sua
admittēn, limitandi, alios Plenipotentes in locū sui substituēn. Promittēn
se id totū quidquid p̄ p̄fatos Plenipotentes suos siue alterneri eorū
uel eis substituī in p̄missis omnib⁹ et singulis Causis huis aūt fuerit
p̄ rato et grato tus cepturū. Itar tā p̄sonali rerogn̄ in forīs dēdiante.

Religiosi Brdouien contra Maszynski et alios Protestās.

Venientes p̄ ad offm et Acta p̄tia Cāp Castri Brzeden Religi.
osi Dñi Thomas Kuligowicz Prior et Adam Budzenski Di.
spensator Ordinis Scti Pauli Primi Heremitā Conuent⁹ Brdouien
solenn coram p̄fei offo p̄testati fūit in et cos Actos Albertū Maszyn.
ski uti Principem, Joannem Dzierzanski, et Joannem Grabowski ipsig
complicēs et alios ipsorū complices et cooperatores occāns per
ipsos immunitatis Ecclesiasticas Brdouiensis statū Religiosis per.
tinentiū, Dedicatarū violationis, bonorū eorūd⁹ infestationis cōtempt⁹
eorum affectionis, bonae famae ipsorū denigrationis et detumpation
familiae subditorūq⁹ p̄testantiū captiuationis et ad domū retardā
Principis abductionis aliarūq⁹ plurimarū violationū p̄petrationū Quam
p̄cōnem ijdem p̄testantes in copia parata ad acta p̄tia obtulerūt
se daturos, rem quoniā eād debito ad articulū nō pertinere tē,
post, inde exparte illius nil scitur Quod dom⁹ Actor⁹ p̄tia de nō pertēn
p̄testante.

Fra Quinta ante Festum Scti Martini Pontific
fra Anno Dñi. Millmo Sexcmo Quadragesimo.

Gasiorowski Vulnerat.

Offm Actoris p̄tia Cāp Castri Brzeden p̄ accedens dicit Valentin
Gasiorowski, adhaerēn juri cōmuni de obducend⁹ vulneribus edito cōtra
stranit offm p̄fati in corpore suo vulnera infrascripta, videlt in scapula sinistra
duo vulnera contusa limida magna. Item in fistula eiusd⁹ manus cubiti

tria cōcussa liuida magna. Item in scapula dextra tria liuida cōcussa magna. Item in pede sinistro incipien̄ à latere usq; ad plantā pedis in locis diuersis quinq; vulnera liuida et spatiosa. Item in pede dextro infra latus tria vulnera cōcussa liuida et spatiosa, quartum in genu ipso liuidum intumefactum. Quae offm̄ p̄sens uidit debitēq; suscepit. Pro quibus Nl̄es Joannem et Valentinū Jankowskie inculpauit: asserēn̄ sibi eadē vulnera die Dn̄ico pxē p̄tto in uilla Pierki nulla data litis et contentionis occasione p ipsos baculis, illata et inflicta esse.

Prusinowska Plenip. creat.

Coram Offo Capli Xctq; p̄sen̄ Castren̄ Przedecen̄ p̄lr cōparens Gnōsa Zophia de Tarnow Gnōsi ot Stanislai Prusinowski relicta vidua mente et corpore sana. Iuri et iurisdōni cuiū sibi cōpeten̄ abrenūndo, pubcè libereq; recognt̄. Quia Nl̄em Albertū Czerski in suū Ctmūm Plenipotentem causarū suarū gnlr omniū et singularū cū quibuscūq; p̄sonis occōne quarūcunq; rerū et iniuriarū corā quoū Iudro et offo Regni tā Terrestri qm̄ Castren̄ facit cōstituit et ordinat. Dan̄ et cōcedēn̄ ipsi plenariā facultatem, Caās suas cēs p̄mouen̄ defenden̄ in eisdem controuertendi et ad debitū finem p̄ducen̄, alios Plenipoten̄ in locū suū substituen̄. Promitten̄ se id totū quidquid p eundem Plenipotentē suū uel ei substitutt in p̄fatis Causis suis actū fuer̄ p rato et grato suscepturā. Personali hac sua recognōne p̄missa firmāte.

Trā Quinta post Festum Scti Martini Pontificis. pxā Anno Dn̄i. Millmo Sextmo Quadragesimo.

Lacki Vulnerat,

Officium Xctaq; praesentia Caplia Castren̄ Przedecensia p̄sonalr accedens Nl̄is Paulus Lacki, ostendit offo praesenti in naso detrusionem cutis ad sanguinis effusionem, quam Officium p̄sens apud ipsum uidit debitēq; suscepit. Pro quo vulnere ad praesens illatorem non nominat, verum postquā resciuerit

verum

dem postq̃ resciunt saluã sibi nominandi et cognominandi
reservat facultatẽ, asserẽ sibi sabbatho prẽ p̃tũ in Oppi,
do Jdzica tẽpore inhabitand hocce rubr illatũ esse.

Pastor Sczycin sliczo in Zalie Arestir.

Venientes pronat ad officiũ et acta p̃tia Cãplia Castr Pde,
decan Rtis Reg Stis Dnis Albert Myslecki de Tadeusmili
offo p̃sẽ bus hoty et Rtis Mathia Pusonik, tam p̃ória exi,
stentes, publice concorditerq̃ recognouerũt. Quia ipsi habito secũ
altero Rti Dnus Andreas Jwolski hũc absentẽ circa tũ in transpta existẽ,
ad offosam usq̃dam Rtis Dnus Sczycinski tra Quintas
post festũ Scti Lucæ Euangelistæ prẽ p̃tũ conuicat p̃sentẽ
in villa maior Zalie, ibidq̃m p̃misso p̃tũ existentes p̃sentẽ
Laborios Mathia pastor pernoct subdito hatuo eigd Sczy,
cinski de villa Sczytno cũ q̃ apud Rdum Paulũ Zaleski offosẽ
Arestandũ, quod Arestũ ilg Zaleski suscepit, et subditũ p̃natũ
eisd extraden recusauit De quo hãc p̃sentẽ fecerũt faciẽtq̃ relatũ.

Sczycinski con Bo ructu Pro, testatur.

Ad offũ et Acta p̃fat Cãplia Castr Przedec p̃natr ueni,
ens Rtis Dnus Sczycinski solenn offo p̃senti quisq̃ est ac testat
in et con Gnũ Paulũ Boneski in villa vice iuxt et non alibiq̃ bonor
ipsig hæredem ideo. Quia ille tẽpore certo nup p̃tũ uidit tra quarta
ad festũ Scti Martini Pontificis prẽ p̃ta anno p̃senti immissis
famulis et subditis huis cũ Curribus Eguis in actis curru circiter octo
armatos cũ bõbardis et pixidibus ad iaculãdũ pparatis diecturnor tẽ,
pore, in et hũc sylvã precedentis ppriã in hæreditate villa Sczytno
iacentem, ibidq̃m in eadẽ sylua p eosdẽ famulos subditosq̃ huius quorũ
nomina et cognomina ipsi utilig nota sũt et quorũ specificatio pro
in Citationibus et processibus inde sibi fiendis saluã reservat, ligna
quercina p ædificijs et tectis alis do budynky y krolicew valentia
excidit et ad bona sua seu quo voluit deuehere fecit, et in usum

hui comburit. Quib⁹ pactis ꝑfati famuli ipsi⁹ et subditi ex ꝑfata
sylua. prestantis cid Curiby Lignis onustis redeuntes nó contén
tali tamen Lat notabili p villá ꝓstantis ꝓpriá Sidytnow fo
ficiscentes bombardas aliquot pulueris et globis onustas in Cu
riá ꝓstantis tecto stramineo contectá explosendt et emisendt
vixq⁹ Curiá p eigendi explosionem sud ignis nó cóspexendt, prté
circa mollá existentá deiecendt, obstacula eiecendt, fluentem
aquá in rothas molares emisendt, molitorem vix nó ovicendt
nisi in molla existentes expullendt, apparamenta equond illond cur
ribz iúctond uitte Vsty recependt, sibiq⁹ appropriandt, Equd ꝑ
testantis ꝓprid ex cáspo violento modo recependt sibiq⁹ appropriand
rút, multasq⁹ violentias et injurias tú tépoꝛ in contemptú iniuriá
et Sdmó querulantis studiosé et moerorem ꝓcreandt. Rosq⁹ quond
omniú cond ipsú Solemnú iterú atq⁹ iterú ꝓtestú. offerendo se nós ꝓmis
sorú cú ipso iure actorú put cóperierit. Et in verificationú ꝓmissorú
omniú scabinit conú offo ꝓfatú nobili Reg Slon Leonid Albertú Hry
slęchi de Radomsko offo ꝓfatú nobili, et Nobl Matthiá Lusznic,
cid Ikty in eiusdy testimoniú adhibitis, qui p oia sani existentes pubó
conoscibiliq⁹ recognit. Quia ipsi habitú suum altero scti Joannis bdc
sui tuo absenti circa tú subsita existenti, ad offosam usquetiusdm
subscripti ꝓstantis die hesterna cóiunctim ꝓnato fuisse in sylua
cigd ꝓstantis in Laxeditati villa Sczytno dicta, ubi arbores quer
cinas p edificijs et tectis aptas et valentes Sexagend dnd
et medid vocater grubas quand arbores trunços debite dimens
randt et cóspexendt, sicq⁹ et nó aliter eód Reg debitú dictis
suis ꝓpriis recognitionibz attestati sunt.

Fra quarta ipso die. Festi Presentationis Beate Virgis
Marie. Anno Dñi. Millmó Sextmó Quadragmó.

Zbiewski vulneratus.

Ficiú Actaq⁹ ꝓsentia Cáp Castri Rosdeć ꝓdti accedens Actis Jacobi
Zbiewski cómonstrauit offó ꝓsenti in sup̄icie pedis dexteri vulnus
Crucis

cruentum spatiosum. Item in pollice minimo pedis eiusdem dextri circa unguem cruentum notabile cum auulsione cutis à corpore circa unguem. Quae vulnera officium praesens vidit debiteque suscepit. Pro quibus Nobilem Stanislaum Zeleski inculpauit et noxium fecit = asserens sibi eadem vulnera ex ictu bombardae per fenestram nocturno tempore circa inuasionem hospitij in uilla Mistal die Dnico proxime praeterito per eundem Zeleski illata et inflicta esse. Pro quibus contra ipsum solennem protestatur.

Rokicki Vulneratus.

Officium Actaque praesentis Capitanei Castrensis Przedecensis personaliter accedens Honestus Sebestianus Rokicki, famulus Magnificae Eius Zadzikowna et Magnifici Ioannis Łowicki Castellani Iuniuladislaui consortis relictae viduae commonstrauit officio praesenti vulnera infrascripta, uidelicet in Cornu Capitis per partem sinistram vulnus sectum cruentum praefatum. Item penes hoc idem vulnus aliud sectum cruentum praefatum magnum. Item digitum minimum sinistrae manus amputatum in cute tantum pendentem, à quo vulnere perpetua mutilatio eiusdem digiti iam subsecuta est. Item in articulo medio digiti medij manus dextrae stigma vulneris secti iam sanati. Item infra eundem digitum vulnus sectum oblongum in parte sanatum. Quae vulnera officium praesens vidit debiteque suscepit. Pro quibus Generosos Paulum Borucki Vti Principalem, Stanislaum Tarnowski, Paulum Łącki, Albertum Maszynski Bartholomaei filium comprincipales, Ioannem Rostowski, et Albertum Iukowski eiusdem Borucki famulos et alios ipsorum complices et cooperatores inculpauit et noxios fecit, asserens sibi eadem vulnera Sabbatho in Vigilia Festi Sancti Martini Pontificis proxime praeterito in Oppido Izbica tempore nundinarum sibi per ipsos illata et inflicta esse. Rationem quorum vulnerum et aliarum violentiarum obtulit se seu cui intererit protestationem in Copia parata contra ipsos daturum.

Witowski Vulneratus.

Officium Actaque praesentis Capitanei Castrensis Przedecensis personaliter accedens

Honestus Albertus Witowski famulus Mgcae Evae Zadzikowna olim Mgci Joannis Łowicki Castellani Iuniuladislaum consortis viduae relictae comonstravit offo praesenti in cornu Capitis per partem dextra super fronte vulnus sectum Cruentum profundum magnum. Quod offm praesens vidit debiteque suscepit. Pro quo Gnosos Paulum Borucki vel Principalem Stanislaum Tarnowski, Paulum Łacki, Albertum Maszynski Bartholomaei filium coprinplles, Joannem Rosowski et Albertum Iukowski eiusdem Borucki famulos et alios ipsorum complices et cooperatores inculpatum et noxios fecit = asserens sibi hoc vulnus Sabbatho in Vigilia Festi Sancti Martini Pontificis praxe praetto in oppido Iebica tempore nundinarum illatum et inflictum esse. Bone cuius vulnerum aliarumque plurimarum violentiarum tum temporum per ipsos perpetratarum obtulit se seu cui intererit protestationem in Copia parata contra ipsos daturum.

Kłobski Lra's Relax: ad acticandum porrexit.

Ad Officium et Acta praesentium Capitulum Castrum Praedecensem personaliter veniens Nlis Joannes Kłobski obtulit offo praesenti ad acticandum Lras Relaxationis infrascriptas, manu Rndi in Chro Pris Dni Petri Gembicki Supmi Reg Cancellarii subscriptas, Sigillo ioris Cancellariae Regni obsignatas cum Correcta Paprockiego in nullo vitiatas, sanas et illaesas omniquae suspitiorum nota carentes tenor ut sequitur talis.

Vladislaus Quartus Dei Graa Rex Polon Magnus Dux Lithuaniae Russiae Prussiae Masoviae Samogitiae Livoniae Smolensciae Czernichoviae, nec non Suecorum Gottorum Vandalorumque haerrius Rex.

Scamus praesentibus Lris nris quorum interest universis et singulis Expositum nobis esse Nne Nlis Joannis Kłobski eum per impetratas a nobis Salvi Conductus Nri Lras super Infamiam contra se in Judiis Ordinis Glibus Tribunalis Reg Petricov ad instantiam Nlis Nicolai Zaleski occasione quasi per eundem Kłobski praefato Zaleski Dno quasi suo Ducentorum Florenorum Polon, Ephippii vulgo Kolibaka aliarumque rerum in processu Causae specificatarum receptionem, ab eodem Zaleski non facto ipsi calculo discessionis

in Contumam

in Contumam obtentâ et promulgatâ nó potuisse hoc tépore decursu actionē male obtenti cōm se posset ob Contumam aduersæ partis ad finem suū deducere. Supplicatūq; nobis est vt eadē Salui Conductu Dñi Vrās progare dignaremur. Quas ex benignitate nrā Regia duximus progandas, put hinc ad spatiū quatuor mensiū progamus per Vris Dris ob id potissimum vt adepta male obtenti possessi actionem sua interuissa coatinuet, et prosequatur. Quibus quidē Salui Conductu Dñi Vris fruety tuto et tecum exercere et efficere possit prona obseq; ipsis sub hac nrā protectione Saluis. Ita tñ vt ipse modeste se gerat neq; contentionē occasionē det beneficioq; hoc nrō nō abutatur, sed de male cōm se obtento p ocsu interim abrōq; intermissione et mora cōm pot aduersā agat. Quod omnibus quorū interest presertim nō Capitaneis Dris locorū quorūcūq; vbi eorū loca teneritur ad noticiā deducē nitq; vt hanc Vras Salui Conductu Dñi Venatis de jure seruādā in Acta sua Castren inscribi et per vnis uoce publicari et ad omniū noticiā deduci faciant, eosq; et ipsi obseruent, et ab alijs obseruari curent. In quorū fidē p̄sen Sigillo Reg̃ communiri iussimus. Datū Cracouiæ die VI Mensis Octobr Anno Dñi. M D C X L. Regnorū Dñorum Poloniæ VIII. Sueciæ IX Anno. Petrus Gembicki Epūs Premysliēn Cancellarius Reg̃ Locū Sigilli. Relata Rndi in Chro Vris Dñi Petri Gembicki Epi Premysliēn Decani Cracouien Custodis Sandomirien et Plocen Supni Reg̃ Cancellarij. Stephanus Lagowski. Quas quidē Literas Actis Reg̃ Cis Leonidy Simon Gusik de Kaiewo offō p̄sen hoc cū Authentico loco in foro publico oppidi Przedeć et alijs locis p̄clamationē solitis publicauit p̄clamauit et ad debitā quorū interest noticiā deduxit. De quo hāc suā relationē fecit.

Sup Zaleska ex par

Kłobuski posita Citationis Relatio.

Venien ptr ad offm et Acta p̄sen Cās Castr Przedeć Actis R. Cis Leonidy Simon Gusik de Kaiewo offō p̄sen hoc cū Authentico loco p̄clamationē solitis publicauit et ad debitā quorū interest noticiā deduxit. De quo hāc suā relationē fecit.

Petricoñ citatõ terminũ in se à pœnas sui rectõ in duabꝰ Septimañ vel citc
dũ et quañ Cãa ffama ex zelo publico Cancellãi offi ad iudicandũ
meritõ ffenatõ et pmptioñ cõparendi contulatẽ. Ex instañ Actis dañ
Stobski Actõr, in et cõñ Delegatorũ Iudꝰ Stibꝰ et Grzegan Hmañ
Zaleska Gãsti et Nicolai Zaleski filiũ Gnõsti nõ Petri Dambski
consortem lemañ, de bon eig gatu omniby secundõ post pœnã Contumã
in qua ipsã in pœnã pœnis Iudꝰ Orzin Stiby Reg Petricoñ admittẽs
Iudꝰ ecby impetra Contumã huiꝰ condemnat iuꝰ huiꝰ Citõñ primã qua
ipsũ Actorem cũ assistã matri ipsiꝰ postqñ rescivit de quañ pœna
infamiæ cũ eig publicõñ Dep actorũ ex instañ et pfati Nicolai Zals,
ski partis Citatã occõñ quasi p ipsũ equi Color Gniady ac duarũ
bombardarũ trig longiorũ alteriꝰ breviorũ cũ Ephippÿ ats Kulbaki cũ
eig apparamẽt pdicti et Nicolai Zaleski parentis Actꝰ reve,
ptioñ ac temerè nõ facto calculo dispositiõñ ex offo famulatꝰ in Iudio
subito Petricoñ nõ datis Citationibꝰ nec servatis gradibꝰ jurisdictè
obtentũ ad videnđ et audiendũ pœnã pfatã infamiæ cũ eig publicõñ
p Iudꝰ Stibiũ Petricoñ talli cæsari nullitatiꝰ Iuris subÿci, aliaꝰ
in talibꝰ fieri solita Sentãi. Citõñ ipsa huiusmodi cũ Copia de pœnis
latiori. Fãq quarta post Dñicam Condictꝰ Easterã pxẽ pxta anno,
pœnã ad villã Babie Curiã Actꝰ detulit, et in mansa atꝰ pœnte.
ipsa Citata posuit et testificañ De quo hãc suã plñ fecit relationẽ.

Fãq Quinta in Vigilia Festi Sti Andreæ Apli
Anno Dñi Millmo Sextmo Quadragesimo.

Edzarski Equum Præsentat.

Veniens pronatꝰ ad offm et Acta pfãq Cãp Castꝰ Lvdeveꝰ Scis
Baltazar Edzarski famulꝰ Gnõsti Venceslai Schirzwoski pdi,
pœntañ offõ pœnti mẽ eigd Sui sui Equi Coloris Gniady, cũ Ephippio,
et bãbardis duabꝰ ats Spitzoletanj dniemã, quẽ equi cũ rebabꝰ su,
prospecificatis et pœntatis Actis Chyrzachi in Curia Dñi sui in villa Sa,
lutowo relinquit Quẽ equi offm pœnis ad affectõñ eigd Edzarski cũ reb supra
expressis recepit.

Kaszynski

Maszynski Plenip: creat.

Comparens personaliter coram officio Capituli Actisque presentibus Castrensibus Przedecensibus Nobilis Albertus Maszynski, sanus mente et corpore existens, Iuri et iurisdictioni cuiusvis sibi competentem abrenuntiando, publice libere ac per expressum recognovit. Quia ille Generosos Joannem Bartochowski, Christophorum Maszynski Nostrium Castrensium Petricoviensium, Petrum Drogomir, Albertum Dzierzowski in suos veros et legitimos Plenipotentes ac mandatarios ad omnes generaliter Causas et actiones suas Iudiciales tam actiuas quam passiuas cum quibusvis personis occasione quarumcumque rerum et iniuriarum coram quovis Iudicio et officio Regio maiori et nostris subsellij, ex quarum iure instantiam intervenientes facit constituit et ordinat. Plenarie facultate eisdem Plenipotentibus suis sive alterutri eorum attributa Causas suas generaliter omnes et singulas promovendi defendendi iure tutam iuxta attentandi, Intentiones in bona sua admittendi limitandi, alios Plenipotentes in locum suum substituendi. Promittens se id totum quidquid per praefatos Plenipotentes suos sive alterutrum eorum vel eis substitutis in praefatis omnibus et singulis Causis suis actum fuerit pro rato et grato suscepturum. Hac sua praesentia recognitione in praemissis mediante.

Idem Protestatur.

Veniens personaliter ad officium et Acta praesentia Capituli Castrensis Przedecensia Nobilis Albertus Maszynski protestatus est officio praesenti in et contra Religiosos Patres Ordinis Sancti Pauli Primi Eremitae Conventus Brdoviensis ratione certarum iniuriarum per ipsos sibi illatarum Quam obtulit se in Copia parata officio praesenti daturum, verum quoniam eadem debito ad acticandum non porrexit tempore proinde ex parte illius nihil scribitur Generoso Notario Actorum praesentium de non porrecta solemnum protestante.

Fra Secunda post Dominicam Primam Adventus Domini proxima. Anno Domini Millesimo Sextimo Quadragesimo

Illris et M. Palatinus Bresten Plenip: creat.

Comparens psonalr coram offo Capli Actis ꝑsen Cassi Przedecen
Illis et Nobis Andreab à Kretkowy Kretkowski Palatin Brest
sang meñ et corpor exñ. Iuri et jurisdoñi cuiñ libi cõpetenti ab
remundo, publicè ac p exñtiñ recognt. Quia illis hus et Gross
Joannis Martini Annæ et Marianna Kretkowskich et Gross Geor
gij Kretkowskij filiorñ et filiarñ vti patruj et tutor naturalis
rominis Grossos Joannis Bartochowski, Barthlomæi Zempicki,
Pauli Leszczki Vice Palatinj Brest, Stanislai Klicki, Stanislai
Bogdanowski, Martini Idzikowski, Alberti Cyniski in suos ver
veros et legnos Plenipotentes ac mandatarios ad Caas gnta oes
et singulas tã huiusmodi gnales et ꝑfatorñ pupillorñ ꝓprias tã activas
gnales passivas vbi quibuscunq; psonis occasionem quamcunq; rerñ et inimiciarñ
coram quocunq; Judice et offo Regio iuris et nõris subsistij ex quavis iust.
instantia intervenientes facit cõstituit et ordinat. Attributa illis
plenaria facultate Caas eandem oes et singulas gnalium defendendi
jus tutan, iuxta attentandi, introitus in bona tam et easdem accessus
penas quatenus adiudicatas levandi, delenatis quietandi, finitandi,
alios Plenipotentes vnum pluresve in locum sui substituendi. Promittens
se id totum quidquid p ꝑfatos Plenipotentes suos sine alterius
eorñ vel eis substituendi ꝑfatis omnibus et singulis Causis suis
et eorñdem pupillorñ ꝓprijs actis et cõstituto fore prato et grato
rus ceptur. Hæc ita psonali recognoscens in præmissis mediante.

Supplices cumsolic cõiuges et offs Casus Cualick ex
pari Kietczewska posita Litoris Prelatio-
nis psonalr ad offm et Acta ꝑsen Capitia Cassi Przedecen Illis Regi
stris Provinciæ Barthlomæi Sibda de Kietczewo iam offo ꝑsentibus
hoc tang ꝓpria exñs publicè ac p exñtiñ recognt. Quia Citatoris Stu
tertiicas duas p Judicem Ordinis Fratrum Petricon spectan terminum in
se à præfato sui recepit in duabus septimanis primis anni tabellis et quam
Caa ꝑsens ex vno pubco Cantam offo ad iudiciale meum ꝑsonaliter
et peremptorie cõparendi contumaciæ. Ex instan Grossa Hedwigis de Ko
towa et Grossi Joannis Kietczewski consortis vidua relicta in eodem
Grossos

Gnosis. Stanislaus Zigmuntowski Judex Christophorus Kierdejewski
Actum Castri p illo tempus Curialiter existens uti Judices ex eod
officio illorum vocato et Gnosis Stephanus Dzierzanowski et Erasmus
de Lonczowo coniuges literis vocato Succesores et Gnosis Joannis
Kietczewski mariti Actricis cuius intuitionis et cognitionis
infrascripta pacta sunt uti partem officialium adhaerentem debuit
coram quibus omnibus Dzierzanowska cum assistentia mariti ipsius verificato
rescribendo ipsius Causa et actionis p ipsam ad finem subiungendo
ericum ac ut marito ipsius instituto Citatos et edictatos ad pa-
rata eiusdem Causa ejusq; pactis et gradibus in quo interuenit mora
ipsius stetit indecisa pendetq; indeterminata idq; ipsi Citatorum
Origines qua ipsos et ut marito suo Citatorum instituto petunt suos coram
Actu Judy Ordinis sui Tribunali Regio Petricoviensi cum ipsos facta
secundo post obtentam Contumaciam petunt deleo. Quia ipsi quia offensa
rum attento iuris publici infractione statute, ac citatorum voluntate ejusq;
Actricis tuis p mariti municipatus in oppositionem et exclusionem iuris ipsius
facta motica cognitionis cum ut marito pfatae Actricis atq; pari
adhaerente ausi sunt Inscriptos quando vicibus obligatorum bonorum
Kietczewo ibi Reformatorio juri ipsius subiectorum atq; Lubova-
tionem ejusq; interesse in rem et commodi ejusq; partis adhaerentis
ad Acta sua Curialiter manifestare inuita et evocata tuis as-
sistentia amicorum de iuris publici requisita suscipere ipsi ut Acto-
rizowy coniuges facto condictamus ad marito olim ipsius
ad recognoscendi eiusdem instrumenti cum sua lectione iuris manifestate
in rem et commodi illorum et mariti Actricis adducere pfatas In-
scriptas Actricis coram pfato Judice inscribi possunt quia possu-
erunt et adducerunt. Et quorum Causa Actrix tali aggravatus
pfatis subsequis gravaminibus intuitu assistentia Inscriptorum resultan
magis in iuris sui Reformatorio finatur ideo Citatum ad videndi
et audiendi easdem Inscriptos illarum recognitas ex rationibus in term
inferendi tollendi cassari et annihilari dilitatis vitio subjici, iura Ac-
tricis ab eiusdem gravaminosis Inscriptionibus quantum, ipsaq; Actri-
cem ex possibus quibus in quantum aliqui sunt elidere, possessorem pri-
mam restituit, idq; ac quod ex ea Causa interuenit sententiari.

citantur. Et quoniã Cãs morte interrupta nondũ est determinata. Ideò ad ulteriorẽ ipsius prosecutionẽ adcitantur alis adcitationibus cũ Copia de primis latis. Vnde cõmissãles Castri Conat pterius die hodierno in Cancellaria Consulũ pterita vice Notario Alterã cõ Kiełczewskie cõiuges itidẽ die hodierna ad villam Kamieniec Curiã retracta ipsorũ detulit, et in acta Curiæ præs cõbrte citati posuit et testificand. Deinde ad Sup Wolskie cõiugibus, Kielczewski, et Sti Maioris Lotom ex pari Kielczewska postea adcitõnis Relatõ. Venientes personaliter ad offm et Acta præd Cãe Castrensis Lublinen Mtis R. Stis Prolixis Barthlomæus Sidla de Kielczewo non offo præd benigne Iuramẽto p̃ria exhibitis publicè ac p̃ expressũ recognitis Quia Citõnes Authenticas huius duas p̃ Magnis Ordinũ Tribunal Petricou expertan ternũm in se à pœna sui recte in duabus Septimanis primis aut tribus diebus et quando Cãs præd ex regio publicõ Causarũ offio tenẽ ad indicandũ in eadem personaliter et perpetuò cõparendi continente Ex instãti igitur Hedwigis à Kolunda Kielczewska et Sacris Joannis Kielczewski consortis relictæ Vidua pro Sacris Maria, anne Kielczewska eiusdẽ et Joannis Kielczewski cõ eadẽ Kolunda, ta matrimoniali procreata filia et successtrices lenã Vniuersi hæ, reditis Sacris Alberti Tyminski cõbrte tenãs in et cõ Illustri et Magnorũ Stanislai à Lubna Lubyenski Joris Polonia Thesaurario, minis & Capneum, ex eodẽ offo ipsius, tũ Sacris Joannis Wolski olim Adriani filiũ et Dorotheæ Zakrzynska cõiuges Bannitos et irrevictos atq; S. Jacobum Kielczewski et Martini filiũ de bon eorũ gnis omnibus, p̃ vidua Wola p̃ se, p̃ ipsũ nũ Tymińska cũ assistẽ eiusdẽ mariti ipsius, ipsũ quoq; Zakrzynska cũ assistẽ mariti ipsius Citatos et adcitatos ad paratã pœnã Contumacie hui ipsis in Iuris Tribio Petricou in Cãs infrascripta obtenta Ci, tatos rewificatorie et adcitatos, ipsũ quidẽ Magnum Capneum ideò Quia ipse sibi licet p̃ Burgrabium ipsius Castri Cominũ in via gregũnis bona in maiori Kielczewo et Lipiny consistẽ ex Detõ Tribio Orgon Lucorũ et plurorũ tobigo pcessu præd Banitos hui nominatis Adamo Wolski et Dorotheæ Zakrzynska coniugibus

occõne

occóne nó stonis debiti. Quód millus Stor Polon p ipsos dnos
eliz cóiuges Actr Castr Quales inscripti p ipsú Actricé dtent
put in se posset latior ett in posson tradi fecit nó tñ eúd execu-
tionis actú ad Acta recognosci fecit, inó dó ab sad Actrice requisitg
fuit ut à pson p Barnitos subordinatis intercepto possón in manu
hac forti et armata manu vindicaret, aó hmodó hup eisd
bonis vend et hup pson Barnitoú ac cóplicú eoú Bra-
chiú sub extenderet, id p debito offú hui remit, neo inhibitg
facere vult. Ipsi nó dolscy Ut eádé exequtó hup ipsis parcé
attentent, ipse demó Kielczewski p pdnis ex interturbata exe-
quónis emergentiby ex eo quod ipse exús à Barnitis stipen-
noratis subordinatg in cótemptú Magistratg et Brachij Re-
galis Actrici possessam bonoú hmpsitorum offoi tradit in qua
quatridno pacifice quietebat intercepit. Exín oés Citatr
ad videndú et audiendú ipsú maiorem Polon Stan adfaciendú uti
mariá tñ de pson qnd et bon et finalem exequ, restituendúq intere-
ptam ac interturbatá possessam eqi atq ad decernendú hui ipse p dnas
ex neglecto et intermisso offo ipsig incubitab. Ipsq nó dolscie
pmissa hup ipsi fieri et sentárj ac nihilomó ipsos multandos pdnis
ob subordinátam cóplicú, ipsúq Kielczewski uti interturbatorem exe-
quónis facti ac contumacia autoritatis Dnorum tribunú pdnis
debitis ex iur scripto pmandatiby punirí decerni ac nihilomins
interceptá possessam restitui Brachio Regali interturbatis exe-
quónis rónem p ipsi reddi idq oé quod ex ea Cá intervenit sen-
tárj ats adjectationiby huius cás Copijs de pmissis latiorib.
Und cúd maior Polon Stan die hodierna in Cancellaria Co-
mitij. Altera cúd dolscie cóiuges et Kielczewski itid die ho-
dierna ad villá Kielczewo ior Curiá ibid hrá detulit, et in ingressa
stuba pte factor Citati uidte Kielczewski posuit et no-
tificauit. De quo hác sua pson fecit relationem.

Sup Ziemiecki ex parte Brzezinski pro-
sequ Citationis Relatio.

Veniens pte ad offm et Acta pson Cás Castr Lzeviré statis Regni
Glis Prsquidy Stanislaus Leszczynicz offo pson hasdotg tang pcia
exús, publicé ac p expsis recognit. Cuius Citationis tenorem Castrs

Brestenſ p dñoꝝ Cap. Castrenſ Brsla Camatis spectantem, ex pte et ad instãn Gnõti Joannis Brzezinski Actoꝝ in et cõ Gnõtum Stephani Ziemiechi villã Zydowo inr Arendatoꝝ pstãtis de bon eiꝰ gntis ẽrbꝰ secundò post pnã Contumã Justo hyp ipso obtẽ Citatõ p eo. Quareng ipse Nonsten Christophorũ Lartorem pnã Vagabundã apud ipsũ conversantem cond Judio illo Statuat. Qui quidẽ Lartor cẽpore certo anno pxẽ ptõ Visitt Frã quarta post Dñicam Invocavit dñi ipꝰ Actor de Citatõ Brestenſ expeditis rebꝰ suis domũ suã versꝰ iter arripuisset, eidꝰ actori in via publica libera animo pmeditato occurrendo primũ verbis Contumeliosis bonãq; famã lacerantibꝰ asseruit postea in ipsũ baculo vehens cũ conviciis irruit, et Crines ex Capite ac Cuprum dirumpat et res nonnullas circa eãdẽ obsessionem Strate publicæ Visitt Ludovicoq; Staplis, ni et victus in vim pcti et spolij recepit. Quo facto pnãs cõs pmissus demisit ad quas hyp ipso extendendas sententiam ipsij condignas, ut autem pfatũ Vagabundũ facinorosum, qui apud ipsũ p dies et Menses Citationiq; prioꝝ pstus et Stabilis esse Statuat, reliquemet in dcõs Statuitionẽ p ipso respondeat Citatus Citationiq; ipsa sua cũ Copia de pmissis latissi. Frã quinta ante Festũ Sti Bartholomei Apli et Martyꝝ Anno pxẽti ad bona villa Sarnowo detulit, et in Curia ibidẽ sua mãta Literas pro ipso Citato posuit et notificatã reliquit. Deque hãc suã personalẽ fecit relationem.

Frã Quarta post Dñicam Tertiam Adventꝰ Domini. proxima Anno Dñi. Millmo Septmo quadragesimo.

Bethkowski Vulneratus.

Veniens pconati ad offã et Acta pcã Cap. Cracꝰ Breſcen. dñis Alberto Bethkowski, cõmonstravit offo pcenti in fistula sinistra manus Vulnꝰ sectũ parũ sãguine suffusũ ad instar vulneris cõsistẽs. Quod offã pcens apud ipsũ vidit debitẽq; hus cepit. Deq; quo Actor dominꝰ Ruszkowski inculpanitꝰ asserendo sibi hoc vulnꝰ Sabbatho pxẽ ptõ per ipsũ in villa Dyszczelice illatũ esse.

Sczkowski Vulneratus.

Offium

Officiū Actagꝫ ꝑsꝫ Cāp Caſer Prædeꝯ ꝓd accedens Actis Ma, thias Lozkowski dicty Laſota, adhæreñ iuri cōi de obdvenꝫ vulnꝰ edicto, cōmoneraū offō ꝑsē in corpore huo vulnera infraſcripta, videlt ꝓ medium articulū digiti indicis manꝰ sinistræ vulnꝰ leveū magnū in pārē Laraleū. Item ꝓ medium articulū digiti medij eiꝺ manꝰ vulnꝰ leveū ꝑforatū ab extremitate articuli. Item circa hoc vulnꝰ aliud leveū in pārē Laraleū. Item inter eosꝺ digitos videlt Pollicē et indicem eiꝺ sinistræ manꝰ ad instar dimidij spāræ, vulnꝰ leveum enorme ꝑforatū ad medium palmæ ꝓstrandū, a quo ꝑpetuū mutilationem eorūꝺ digitorū (ut asseritur) ſecuturū speral. Quæ vulnera offō ꝑsōs apud ipsos vidit debitēꝫ fuscepit. Pro quibꝰ Actor Albertus Piaſecki incolpamit: asserēñ sibi eaꝺ vulnera ui et violenter in villa Wyszogrodzie supremiendo in aꝺꝺ Curiæ residentia sua in Vigilia Festi Sēti Stanislai Cōfeſſoꝛ id eſt ſtæ quintæ anno ꝑsenti ꝑ ipsū illata et inflicta esse.

Siewierski Plenip. creat.

Comparens ꝑsonaliter coram offō et Actis ꝑsentibꝰ Cāp Caſer Prædeceñ Ernestus Laurentius Siewierski, neñ et corpore Lang exnō. Juri et iuris, toni cuiꝰ sibi cōperen abrenuncto, ſubeꝛ ac ꝓ expreſſis revocat. Quia ille Actor Paulus Zigmiſcki in suū verū et legitimum Plenipotentem ac mandatariū ad oēs gtos Caas et actiones suas litigias tā actiū quā paſſiū cū quibꝰcūq; ꝑsonis occōnē quamcūq; rerū et iniuriarū coram quovis Iudice et offō Regis maiꝺ et nōnis subrogꝫ ex quavis jurisdictione in hac parte constituit et ordinat. Plenaq; facultate et potestate omnimoda eiꝫ attributa Caas suas gtos oēs et singulas ꝓmovendi defendendi iure tutan, juxta attentan, limitan, alios Plenipotentes in locū sui substituendi, et alia oīa ad Caas spectan veros et legtos Plenipotentes concernā quomodolibet. Promittens se id totū quidqd ꝓ ꝑfato Plenipotente suo vel ei substituto in oībꝰ et singulis Causis suis actis et cōſtitutis fuerit ꝓ rato et grato habiturū. Hæc sua ꝑsonali revocatione in ꝑmissis mediante.

Frās Secunda pridie Festi Circūcisionis Dñi. Anno Dñi. Millmō Sexcentesimō quadragesimo.

Subdit. Boskie. Vulneratus.

Veniens p̃sonal̃ ad offa̅ et acta p̃fat̃ Cur̃ Castr̃ Wschowen̅ La-
borioz Gregorij de villa Cieplynie subdit̃ Dñi Pauli Boczki,
cõmõstrauit offo p̃senti in corpore suo vulnera infrascripta videlt in
sup̃cilio oculi sinistri ictu vna cõcussã Cruentã spatiosum
magnum. Item in vertice Capitis concussã Cruentã spatiosã. Item
circa humã concussã Cruentã. Quos vulnera offa̅ p̃fens vidit, de-
bitoq; suscepit. Pro quibus Laborijs Mathijã Zayda subditum Gro-
si Capnéi Dybow et Surrogati Judicis Posnanijs de eadẽ Cieplynie
inculpauit: asserẽs sibi eadẽ vulnera Fr̃a quarta p̃xè p̃fatã in via
publica libera p̃ ipsum sibi illata esse.

Zasadzki nomine Zowicka contra Boruchi et alios Protten.

Do Vrzędu y Xięgi Grodzkich Przedpełskich osobą swą przystałszy
Szlachetnie Vrodzony Woyciech Zasadzki sługa Jeyskii Páni Jeny Zo-
wicki Kasztelanki Inowrocławski pięgdy Wielmożnego Páná Jana
Zowickiego Kasztellana Inowrocławskiego pozostały Matrony Páni,
steczka Dzikie y innych dóbr potym pomiénionym Wielmożnym
Páni Inowrocławskim pozostałych Kamiey drizany, albo Oprawny
ná ten czas we tym Zdrowiu iako iedno od Exegesu niży opi-
sánego Cutony excess przez osoby niży opisáne popełniony, wiedza
dał do tego Zdrowia Jeyskii przyczyną, y okázyą, aż do te-
rázu będący, imięniem tyż Jeyskii pomieniony iako Páni swey
á we tym Zdrowiu będący, Zátoblivis się skarżył y protestował
ná przeciwko Vrodzonym y Szlachetnym Pánu Boruchiemu
iako Przyzypatowi, Stánisłáwowi Zawowskiemu, Páwłowi Zá-
chiemu, Woyciechowi Maszyńskiemu Bartłomiejowemu Synowi, ia-
ko Compyzypatom, Woyciechowi Lubowskiemu, y Jánowi Pro-
sowskiemu czeladzi albo sługom tegoż pomionego Przyzypata
Páná Pawła Boruchiego iako pomocnikom, y innym ich pomoc-
nikom y sługom, ktorych oni imiona y przezwiska lepi wiedzą,
ktore tu dla skrożenia wymieniać się máią oto. Iż oni dá-
pomniawszy świeżości práwá pospolitego, ktoryms polwy nánadela-
lich Aktach y Jarmárkach publicznych, á osobliwie ná Jar-
markách dobrze y Jarmarkach obwárowány iest, y mieszczanie ode-

lánie

łánie albo onych odprawánie dáwał w Sobotę do Wigilia S. Mar-
cina blisko przeszłego gdy się Jarmark Wyczdayny w Jzbicy Kiá-
szczku odprawował, gdzie dla zpospolitszego odprawowánia Jar-
márku o połoviu dáchowánie y strzelánia Gruszmi dánie chánie
prosząc Páznow Obywátelow ná Jarmark Zgromádzonych, przez
Woznego Wciwego Marcina Kiaszka Generała z Jzbice ná ten
ku obwołáń Jeyskie kázał, y dla dozoru targowego Wyczdayne-
go od bydłá y koni przekupionych tegoż przestánia stugę swego
do rynku ze dwora wystawszy, ku niemu dla przestrzegánia poło-
iu Haydukow swoich Czterech zbroinámi im Wyczdayszmi, to
iest z Szablámi, Sjekierkámi, y z Muszkietámi przydawszy,
powinnośći Sobie zlecony, przestrzegáć im rozkázał, przy tym
gdy inasz przez dopołudnie całe aż po południu zgodzieli,
albo dwie połowie wszyscy się dáchowáli, naprzerwy pomienio-
wy Woyciech Kaszyński przed Gospodą tegoż Páná Borow-
skiego Compryczypáta y Páná swego z ruszenie strzelił, á po-
tym y drudzy Tychże Companiey, strzelánie bardzo poczęli, które
strzelánie vsłyszáwszy Hayducy Jeyskie dla przestrzegánia
połoviu Jestáni, mianowicie Sebestyan Kolicki, y Woyciech
Litowski przyszli do tychże gospody pytáiąc się od Páná
Borowskiego czy to z rozkazánia iego strzelánia, á prosząc imie-
nia Jeyskie aby nieczyniono w Miasteczku tumultu, posłyszą,
á przy tym pomieniony P. Borowski dawszy rzecz iednemu z Hay-
dukow pomienionemu Sebestyanowi Kolickiemu dáwołał ná Ko-
ladz swoię albo stugi pomienione bi dáli, gdy tákich dwoch,
niechay ia ná Hayduckie nápomienánie nieprzychodzę, dáczym
dáwał, ták on sam iáko y studzy iego y pomieniony Compryn-
cypatowie do Kordow y Rabel iemi, a drudzy do strzelby,
się porwawszy Haydukom pomienionym bic y sieczo ná nich poczęli
ták prędko y gęsto, że tym Haydukom y do porwánia się do
broni nieprzyszło, tylko się ieden z nich Muszkietem skládał, drugi

pistoletem, y ták przezte rusznice ich podáciná li, y rusznice im
w ręku posiekli, á potym im ie poodbieráli, y tym się nie Con-
tentuiąc gdy tych dwu pogromili y poránili niewinnych, ná
rynek dáli ze strzelbą y zdobytymi broniámi wypadszy strze-
lali, y tumulty czynili, ták że zgromadzenie Jármárkowe ro-
zbiezeć się, y rosproszyć dla boiáźni musiało, y ten ktory tar-
gowe wybierał od pieniędzy y Regestrow odbiezeć musiał
gdzie nietylko siła ludzi kupieckich targowego niedápłáciwszy
zbydłem pouchodzieli, ale y te pieniądze ktore iuż były wy-
bráne zginęły, gdzie wtym wszystkim targowym stáło się
przez nich szkody ná złotych Siedmdziesiąt mni albo wię-
cy. wtym gdy do tegosz Páná Boruckiego y inszych ie°
Compryncypałow y pomocnikow wyżey opisánych pominiony
Woyciech Zásadzki protestuiący się ná ten czas wybierániá
tárgowego y Regestrow zpieniędzmi odbiezawszy chcąc ten
tumult vśmierzyć przyszedł prosząc aby się hámowáli á
od gwałtow czynienia y rozgromienia Jarmárku powściągnęli się
zá ktorym gdy drudzy dway Hayducy y insza strasz Nieiska
co w ulicach Targowego pilnowáli przyśli oni ná to nic nied-
báiąc znowu strzeláć ná nich y siec kordámi y pałászámi po-
częli, y tegosz Sámego protestanta prosząc ego o pokoy y o
wydánie rusznic Haydukom pobránych Sąmże Pan Borucki
zá kołnierz vchwyciwszy trzymał, y gdy v niego przez woźne°
y Sláchtę tych sług iego Arestował vkázuiąc mu tych Hay-
dukow zránionych zktorych iucha się po rynku cadziła, pu-
scić go niechciał, asz mu przyobiecać musiał pokoy, y że się
nikt tego rozlánia krwie y rozgromienia Jarmarku niebę-
dzie mścił, dopierogo puscił, y tę strzelbę posieczoną Haydukom
odebráną powrocić kazał. O ktorym Tumulcie gdy do Dwora
dano znáć Jey Mći słabego zdrowia ná ten czas będący, kto-
ra

ra obawiáiąc się aby Miásteczká niezápalono, lubo niewcze-
snego zdrowia będąc ná gunek wyszła, chcąc widzieć co się
dzieie, y kto te Tumulty w Miasteczku czyni poruszyłá się
w słábym zdrowiu swym tak że y do tego czásu wskorania
ná zdrowiu niema. Więc y przez poránienie tych Haydukow
ktorzy dla złego zdrowia swego borow y Lásow pilnowáć nie-
mogą wielką szkodę w borách odnosi. Przez ktory swoy po-
stępek albo ráczy Exces ysz pominioni Pryncypał y Compryn-
cypałowie spomocnikámi y sługámi swemi nietylko szkodę
wielką przez rozgromienie Iármarkowego zgromádzenia, y
pieniędzy Targowych pogiń̨enie poczynili, ale y pokoy pospolity
tak przez strzeláńie zrusznic pod Iarmark, iáko y przez po-
sieczenie niewinnych sług albo Haydukow pokoiu przestrze-
gáiących zgwałcili. Tedy o to wszystko wcale sobie práwo
z nimi pominiona Ieyko Páni Inowrocławska, iáko Páni oprawna
Miásteczka Izbice przez tego sługę swego ptestuiącego się zo-
stáwuie. Ofiáruiąc się z nimi oto práwem czynić iáko będzie
wedle práwa nale żało. Quam ptonem in Copia parata scriptam
offo psenti ad acticandum porrexit. Hicq in continen ich Xtis
Albertus Zasadzki psentauit offo psenti bombardas duas, Vnam
longam, alteram breuiorem vidlt Ptásią Rusznicę y Pistolet,
in quibus bombardis quatuor secturas recentes p pfatos in-
culpatos tempore nudinarum in oppido Izbica armis illatas of-
ficium psens vidit debitéq cospexit, et in Acta suscepit.
Atq subin coram eodem offo et Actis psen pti stantes Mtis Re-
gni Gtis Prouidus Martinus Ksiązek de Izbica, offo psenti bene
notus, et Xtis Supspctus Albertus Zasadzki, et Alexander Tar-

rowski, sani p oia exntes, pubcq concordrq recognnt. Quia ipsi in Oppido Izbica Albertu Inkowski et Joanne Rostow-ski famulos Gnosi Pauli Borucki Principalis tumultuum excitatores multarumq violentiarum tempore earumdem medinarum perpetratores, tempore in pntone specificato apud pfatum Dominum ipsorum Gnosum Paulum Borucki Arestauerunt, quod Arestum idem Borucki suscepit Deque hanc suam pfatam fecerunt relationem.

Finis Anni Dni. 1640.

Laus Deo Virginiq Matri.

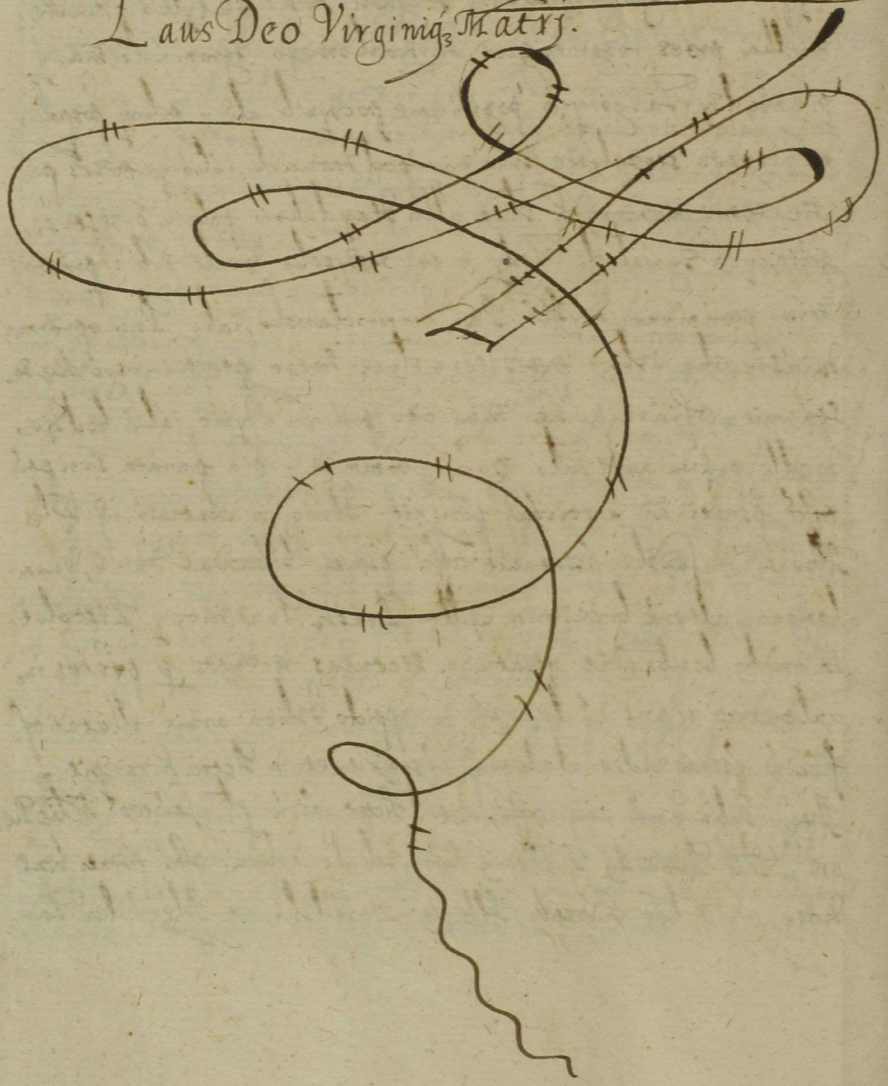

+

Annus Domini 1641:

Actu in Castro Przedec:

Fra Quinta post Festu Sanctorum Trium Regum.
Proxima Anno Dni. Millmo Sextmo Quadrgmo Primo.

Goczanowski Diligen facit.

Coram offo Capli Actisq; psen Castren Przedec psonalr cōpar Nlis Seraphinus Goczanowski, solennem manifestom et diligentiam coram psenti offo fecit in eo. Quia ille inhaerens Dcto Tribun Reg Petricow, median quo Nli Mathiae Uminski uti Citato in, iunctu est, quatenus idem Uminski Citatus eidem Goczanowski Summam Octingentorum Flor Polon loco dandae Intronis, nec nō et poenam Triu, et ter triu Marcarum ac poenam Quatuordem Marcarum ob nō admissam Intronem succubitam ab actu Dcti in Sex Septimam proximis coram offo psen Castr Przedec realr sine quibus dilation et protonibus ac sine offerenda Introne realiter psolueret, als put Dctm pfatu Tribun Petricow eo nne latu latiorem pmissorum omniu in se continet essam, paratus erat Summa pfata Octingentorum Flor Polon, tu et poenam Triu et ter Triu ac poenam Quardm Marcarum ab eodem Uminski Citato iux hoc rdm Dctm percipere, verum quoniam pars Citata nō cōparet, nec pfatam Summam p se aut quempiam alium reponit, pin de succubitione vadij ob contrauentionem eidem Dcto ulteriorique ea in par exequone facienda contra ipsum iterum atque iterum protestatur.

Ziemiecki Plenip: creat.

Comparens personaliter coram officio et Actis praesentibus Nobilis Paulus Ziemiecki, sanus mente et corpore existens, Iuri et iurisdictioni cuiusvis sibi competenti abrenuncando, publice ac per expressum recognovit. Quia ille Generosos Albertum Druzynski, Albertum Slostowski, Albertum Czerski, in suos veros et legitimos Plenipotentes ad omnes generaliter Causas et actiones suas iudiciales tam activas quam passivas cum quibusvis personis occasione quarumcumque rerum et iniuriarum coram quovis Iudicio et officio Regni maioris et Novis Subsellij ex quavis iuris instantia intervenientes facit constituit et ordinavit. Plenariam facultatem eisdem attributa Causas suas generaliter omnes et singulas promovendi defendendi iure tutandi in eisdem controvertendi, iuxta attentandi, limitandi, alios Plenipotentes in locum suum substituendi, et alia omnia ad Causas spectantia veros et legitimos Plenipotentes concernentia munia peragendi. Promittens se id totum quodquod per praefatos Plenipotentes suos sive alterutrum eorum vel eis substitutos in praefatis omnibus et singulis Causis suis actum et constitutum fuerit pro rato et grato suscepturum. Hac sua parte recognitione in praemissis mediante.

Niesczewscy coniuges Plenipotentes instituunt.

Comparentes personaliter coram officio et Actis praesentibus Capitaneus Castri Przedecensis Nobilis Stephanus Niesczewski, et Eva Ponetowska coniuges, ipsa quidem uxor cum assistentia eiusdem mariti sui uti tutoris coniugalis, sani mentibus et corporibus existentes. Iuri et iurisdictioni cuiusvis sibi competenti abrenuncando, publice legitime ac per expressum recognoverunt. Quia ipsi ambo insolidum seu alteruter recognoscentium seorsim suoque pro interesse Generosos Albertum Druzynski, Michaelem Szolayski in suos veros et legitimos Plenipotentes ad omnes generaliter Causas et

actiones

actionis suas Indrias tã actiuas qñ passiuas cũ quibꝫ
ꝑsõis occõis quamcũqꝫ verũ et iniuriarũ coram quouis Iudice et
offo Regĩ maiõ et nõis Subsellij ex quarũ iurisdictionibus in
teruenientes faciũt cõstituunt et ordinant. Plenaria fa-
cultate eisdẽ attributa Caas suas ingtr oes et singulas gnõ-
ues defendẽ iuris tutarũ in eisdẽ controuersijs iurta attentarũ
limitarũ, alios Plenipotentes in locũ sui substituendi, et alia
oia ad Caas spectãt veros et legmos Plenipotentes con-
cernẽ munia pagẽ. Promittẽs se id totũ quidqd p ꝑfatos
Plenipotentes suos siue alterum eorũ uel eis substitutum
in ꝑfatis oibus et singulis Causis suis actis et cõstitutis
fuerit ꝓrato et grato habiturum. In cuius rei testimoniũ
recognitionibus in ꝑmissis mediãt.

Gasiorowscy Plenip' inscribũt.

Comparentes personaliter cõ offo et Actis ꝑsẽs Cap Caferen Przedeczẽ Stes
Albertꝰ et Joannes Gasiorowscy Ires germani, tam suis nomibus et corporibus exi-
stentes. Duj et iurisdictionis cuius sibi cõpetẽs absentium, publicè ac p expres-
sũ recognẽ, et quilibet illorũ suo ꝓprio recognẽ. Quia ipsi nõiãt Jo-
annem Bartochowski, Stanislaũ Wlodi, Alexandrũ Radiszewskij, Al-
bertũ Slottowski in suos veros et legmos Plenipotentes ad oes ingtr Causas
et actiones suas Indrias tã actiuas qñ passiuas cũ quibꝫ ꝑsonis
occõis quamcũqꝫ verũ et iniuriarũ coram quouis Iudice et offo Regimi-
nis et nõis Subsellij ex quarũ iurisdictionibus interuenientes faciũt consti-
tuũt et ordinant. Plenaria facultate eisdẽ attributa Caas suas
ingtr oes et singulas gnõues defendẽ iuris tutarũ in eisdẽ controuer-
sijs, iurta attentarũ, limitandi, alios Plenipotentes in locũ sui Sub-
stituendi et alia oia ad Caas spectãt veros et legmos Plenipotentes
concernẽ munia pagẽ. Promittendos id totũ quidquid p ꝑfatos Ple-
nipotentes suos siue alterum eorũ uel eis substitutum in ꝑfatis omnibus

singulis Causis ipsis actis et cõsideratis fuerit grato et grato huiusc̃modi
Actis huiusmodi recognitionibus in omnibus mediantibus

Fra Sexta post Dñicam sexagesimã. xpi Anno Domini Millmo Septimo Quadragesimo Primo.

Sup Przyięmski ex parte Zbyszewski posita Citationis Relatio.

Veniens prudens ad offm et Acta p̃tia Capitlia Castri Wschowe Actis Reg Stis Dñi Alberti Przedborsky de Przedecz ofo p̃fen bene noty Lang p ofa exhi. pubce ac p expssm recognre. Quia ipse Citans Autentico Castri Posnan p huiusmodi Causam offi Castrens Posnan. rien Posnanien pxe celebran ex pte et ad instan Gnosi Domi brogosty Zbyszewski et Gnosi Petri de Zbyszewice Zbyszewski filij ipsius p interes actoris in et cõ Illren et Mgcom Dnum Adamum Obrachcio a Przyma Cathien, Castellanum Gnezrense de bon eius ac Summis pecuijs gntis ofis Citatis p ofis cõdemnatis Lucri p quibus ipsum in anteactis Causam offi huiusmodi Castrens Posnanien inte huius Citatis prjorum qua ipsum Citauerat et nunc Citat ad infrascriptum Capten Castri Posnanien mediam qua inscripsit se et subiecit Gnosi et Petro Zbyszewski Patri Actoris in vim recempcionis alias hereditarie bona villam Wrzystawice Koscielne Wrzystawice Zamkowe, Gnazna Cathedralis Kosciel et ostrow possessionat et alia deserta ad id p̃tinen in Summa Quinquaginta Millium Flor Polonic inscripte circa quam insorum exceptis ipse ab ofis gntis impedimentis eius et Dñi Actoris tuin euincere et eliberare subiecit se et inscripsit, ipse ns loco tuitionis et euictionis eas bona p̃fata p se et subiectas ab psonas ademte. Per quod varijs seu lites varij p interes ipsius Actoris seruien ad soluend succubuit. Pro quo hmi ipso decernen eius lites varij p interes ipsius Actoris seruien in eas instrons apponit ad quam se ipse actor sua cũ Gnosi in toto reffert Citatur p ofdemnatis Lucri satisfactus, alias Gnosi ipsa sua cũ Copia de p̃missis Citacionis Dñi, seruia ad villam Kosteli cuiã ibidem citat detulit et in manus subdi p̃te matrefamiliab posuit et notificauit. Pegue hmõi sua p̃sona fecit relationem.

Grab

Lras Cautionis Kłobukowski ad acticandum Obtulit.

Veniens personaliter ad officium et acta prætoria Cæsareæ Castri Petrecoviensis Albertus Kłobukowski Obtulit officio prætorii ad acticandum Lras Cautionis infrascriptas cum certa bona Regalia Magco Castellano Camenecensi datas manu Ladislai in Christo Dei Jacobi Zadik Episcopi Culmensis et Pomezaniæ Nominati Cracoviæ Regis Poloniæ viæ Supremi Cancellarii proprias subscriptas et Sigillo suæ Cancellariæ Regiæ obsignatas in nullo vitiatas tenor sequentis. Vladislaus quartus Dei gratia Rex Poloniæ Magnus Dux Lithuaniæ Russiæ Prussiæ Masoviæ Samogitiæ Livoniæ necnon Sueciæ Gothorum Vandalorumque hæreditarius Rex. Significamus præsentibus Literis nostris quorum interest universis et singulis Repertas esse in Acta Cancellariæ hæreditariæ Maioris Lras infrascriptas Supplicatorias nobis est ut eas ex iisdem describi atque Authenticè extradi hæreditariæ dignaremur. Quarum tenor talis est qui sequitur. Sigismundus Tertius Dei gratia Rex Poloniæ Magnus Dux Lithuaniæ Russiæ Prussiæ Masoviæ Samogitiæ Livoniæ necnon Sueciæ Gothorum Vandalorumque hæreditarius Rex. Significamus præsentibus Literis nostris quorum interest universis et singulis Oblatas esse ad acta Cancellariæ hæreditariæ Maioris Lras infrascriptas Supplicatorias nobis ut eas in eadem Acta hisce et insertis atque authenticè extradi hæreditariæ dignaremur. Quarum Literarum tenor qui sequitur talis est. Ivor Commissarii ad exsolvenda stipendia militi Lauthenico à S. R. Mtte et Republica in Comitiis proxime præteritis designati. Significamus universis et singulis quorum interest. Quod cum collecta ex Contributionibus publicis pecunia ad exsolvenda stipendia Legionis Exercitus Pedestris Gnoss. Jacobi Butler non sufficeret et in Thesaurum tandem inferretur. Miles autem is extraneus importune eam sibi numerari instaret et miseram plebem maximis grauaminibus et Exactionibus premeret, cuique quidem autem pecuniæ per supplendum hinc defectum difficiliter habereng rones. Ideo Magcus Dnus Joannes Lowicki Castellanus Lauden per solito erga Latinam Studio ad sublevandas communis Reipub. necessitates Obtulit nobis summam Quatuor Millia Flor Polon, Idcirco illam

in bonis Regalibꝫ quæ hûc in eis possûnt Cautionꝫ dtaꝫ authorita-
te nrâ et facultate Cõmissoriali in Cõmitijs pte partis sup-
plicando et alienãdꝫ bona Regiæ Mtis et Reipub: nobis de-
nanè cõcessa eidꝫ supsorõ Castellano Landensi et eiꝫ hæ-
cõribꝫ de Suma supscriptis nominatꝫ in villis Skaszyno Siarnowo
et ad pte deserta Swiętosławica in Paltû Brestcû et
Pistnû Brzozcû nec nõ Krupsko in Paltû Calisiensi et Pistnû Conin-
cõsitcû eo modo cautcû et assecurari cûe duximꝫ Quod uidte Ex-
tinctio ius Adultio eidꝫ Mgcõ Castellano atꝫ cõiugi sue Wyczû sua
Castellana cõpetit ut uidte cõpensationem studij sui et impensa
Reipub: pecunia ingrossat ad decursû Quinquaginta annorû ebdo-
na obligamꝫ et supscribamꝫ ita quod post decessû eorûdꝫ coniu-
gû, nepꝫ Thesaurij Regnꝫ ullo gripsiân Priuilegio aut ptextu
aliquo eximꝫ et bona eadê sucessoribꝫ eiꝫ in spatio ptatorû annorû
Quinquaginta adimendi habebit facultatem Sed in possûne eorû bonorû
integrè cõseruari debent, etiam absimo uti ad ptatû ea bona possidê-
tur ita cû ôibꝫ et singulis eorû prædijs agris pratis hortis lacu-
bꝫ aquis syluis Rubetis, habitijs ædificijs molendinis structurû
ac in uniuersû fructibꝫ pentibꝫ attinãdꝫ et ptinãdꝫ gnte omnibꝫ nullis
penitꝫ exceptis pacificè tenebût et possidebût, usqꝫ ad exspirãd.
Hoc supadiecto quod illo tẽpore quando id Suma sua dominæ
Regiæ Mtis suæ p quispiã aliû facultatê habentê reponi et
ptolui debebit, inhibemꝫ sucessoribꝫ nrîs aut bonorû posteris qui ad bona
et munerandâ pecunia erit adstrictꝫ ad uita hûs tempora ius Re-
uitalitio bona eadê absqꝫ quouis impedimento tenebit et possidebit.
Idem nõ posteris bona hæc integrè conseruari manutenere neꝫ ullam de-
solationem aut diminutionem eorû facere eniti astrictj. Quartam
quoqꝫ quod nûc pendetur Centû viginti florenos grossorû vi-
ginꝫ Quatuor et non maiorem quotannis Ranâ inferre tenebitû,
et nulli Lustrationi aut auctioni subiacebit. Ab expeditione au-
tê Militis peditis bulgô Dybrancu et stiptu atꝫ pecunia hac
quâ p expediendo eodê pedite erogabat durãte hac obligatê
liberamꝫ et immunes pstares faciamꝫ. Contributionibꝫ nõ publicis atꝫ
iunibꝫ Ecclesiasticis salvis p omnia manentibꝫ. Quo dominus omni
meliori iuî norma ptê nrâ eidꝫ Castellano Landen atꝫ coniugi et

sucessoribꝫ

successibus eius eo modo uti desiderium est nrō Sac. R. Mtis atq; universa Reipub. caveng et spondeng. In quorū omniū fidem manu subscripsi et Sigillis nris communiri iussimus Data Torunij die XXVIII Mensis Maij Anno Dñi Millmō Sexcentō Trigesimō. Cui supplicationi nos benigne annuendū existimauimus ac eadem acta suscipi et inscribi atq; authentice eius desiderium extradi Mandauimus. In cuius rei fidē presentibus Sigillū Regni est impressū. Datū Varsauiæ die X. Mensis Martij. Anno Dñi. Mo. D. C. XXX Io. Regnorū nrorum Poloniæ XXXXIV. Sueciæ uō XXXVIIIo Anno. Relatio Rondi in Chō Pris Dñi Jacobi Zadzik Epi Culmen et Pomesan Reg Poloniæ Cancellarij. Cui supplicationi nos benigne annuendū existimauimus ac eadem acta in Actis continuatim describi atq; Authentice extradi Mandauimus. In cuius rei fidem presentibus Sigillū Regni est impressū. Datū Varsauiæ die XXXI Mensis Martij Anno Dñi Millmō Sexcentō Trigesimō Quinto. Regnorū Serenissimi Poloniæ IIIo Sueciæ IV anno. Jacobus Zadzik Epūs Culmen et Pomesan Regni Cancellarius. Loco Sigilli. Relatio Rondi primi in Chō Pris Dñi Jacobi Zadzik Epi Culmen et Pomesan Nominati Cracou Reg Polon Supremi Cancellarij Jacob. Max. Fredro. S. R. M. S. Quand Libram Origle subscripti offerens ad se recepit, de quo recepto ossus pre quietatur.

Fra Tertia post Dñicam Quinquagesimā. p.xa Anno Dñi. Millmo Sexcentō Quadragesimo Primo.

Tomicki Plenipotēn. ordinat.

Comparens personaliter coram ossō et actis p̄sentibus Capitū Casimiriensis Prouincialis Frater Paulus Tomicki, sanæ mentis et corporis existens, iuris et juridicæ cuius sibi cōpetēn aduertendo, pubcē hoc ac p expressū recognōt. Quia ille Frater Joannem Ocielski, Albertū Kobylinowski, Adamū Obrzycki, Stanislaū Kotarski, Nicolaū Goleiewski in suos veros et legnos Plenipotēn ad causas et actiones suas bonaq; Indrias ad actiuas qm passiuas, cū quibus p̄sens ordinis quandocūq; venit et inuenand

coram quorum iudicio et officio Reg. maior. et noris subsellij ex quarum iure instantia interuenientes facit constituit et ordinat. Plenar. facultate et potestate omnimoda eisdem attributa Causas suas quoad omnes et singulas promouendi defendendi iure tutari iuxta attentari limitari, alios Plenipotentes in locum suum substituendi et alia omnia ad Causas spectantes veros et legitimos Plenipotentes concernentia munia peragendi. Promittentes se id totum quidquid per praefatos Plenipotentes suos siue alterutrum eorum in praemissis omnibus et singulis Causis suis actum et constitutum fuerit pro rato et grato suscepturum. Hac sua parti recognitione in praemissis mediante.

Fra Secunda post Dnicam Inuocauit Quadrlmo Proxa Anno Dni. Millmo Sextmo Quadrgmo Primo.

Glogowski cum Sierak. Terminum solutionis prorogant.

Venientes personaliter ad officium et Acta praetia Capitalia Castrorum Przedecensia Nobilis Albertus Glogowski actor ab vna, et Generosus Simon à Bogusławice Sierakowski Citatus pars ab altera, sani mentibus et corporibus existentes. Iuri et iurisdictioni eiusdem sibi competentem abrenuntiando, publice concorditerque recognoscunt. Quia ipsi terminum eius qui sibi Actori cum suprascripto Citato ex Citatione literali Castrorum Przedecensi ad iudicium officij praesens occasione non solutionis Summae Quinque Millium Flor. Polon. sibi Actori per ipsum Actum quibuscumque modo quocumque ad soluendum inscriptae pro die hodierna incidebat, abhinc ad prima et proxima Causarum officij iudicia Castrensia Przedecensia prius et proximius ab actu praesenti in Castro Przedecensi celebrandi limitant, prorogant, differunt. Pro quo quidem tempore partes vtraque habent et sunt habituae terminum occasione praemissorum peremptorium per officium praesens ipsis conseruatum talem qualem hodie habere debuerunt nullius partium iure laeso, imo in omni vigore permanentem.

Fra Sexta post Dnicam Inuocauit Quadrlmo proxa Anno Dni. Millmo Sextmo Quadrgmo Primo.

Plecki Vulnus Obducit.

Veniens

Veniens p̃sonaliter ad offm̃ et Acta p̃sentia Cáp Castr̃ Rdelec̃ Grodz̃ Andreas Plecki, adhesit iuri cõmuni de obducendis vulneribus edito cõmonstrauit offi̊ p̃senti infra digitũ indicem manus dextre in palma vulne ouerũ rothed intumefactũ ex ictu bõbarde, ne asseruit illatũ. Quod offi̊ p̃sens uidit debitẽq; huscepit. Propter vulnus illatorum ad p̃sens nõ sanatum, ulnã postq̃ reseruit specificãdum hic tẽpus et locum tũ et p̃dicti rationis eiusdẽ vulnis et aliarũ violentiarũ sibi illatarũ sibi reseruat facultatem: asserendo sibi hoc ipsum vnius diei Dnico Quinquagesime p̃xĩ p̃teri nocturno tẽpore relicti domus sue de villa nõ Zbiewo a Sancto Daniele Bilinski Dnio Castri Brzdecen in area Curie residentis sue in villa Zaczarowa sitis nulla unquã data licẽs et cõcessionis occasionẽ illatũ et inflictũ esse.

Janusz Vulneratus.

Veniens p̃sonaliter ad offm̃ et Acta p̃sentia Cáp Castr̃ Rdelec̃ Horodz̃ Joannes Janusz ad p̃sens antiqua Grodz̃ Andreas Plecki cõmonstrauit offi̊ p̃senti in corpore suo vulnera infrascripta, uidelicet digitũ indicem manus sinistre cõtusum totũ intumefactum. Item in fistula superiori manus sinistre sup ipsũ cubitũ contusum liuidũ intumefactum. Item paulo superius in eadẽ fistula liuidũ cõtusum. Item infra humerum manus dextre in fistula cõtusum liuidũ intumefactum. Item in latere sinistro cõtusum liuidũ spatiosum. Item sup genu eiusdẽ p̃dicti sinistri cõtusum liuidum magnum. Que offi̊ p̃sens uidit debitoq; huscepit: asserendo sibi et alia plurima vulnera ictu sanata in diuersa corporis sui membra que in recenti ager et valetudinarius offi̊ cõmonstrare et ad Acta se listeris requisiit illata esse. Propter quibus vulneribus talibus sibi barulis illatis dicti Mariannã Karsniolka dicti Martini Zbiewski cõbonẽ vel subordinatione et informatione ex cuius instructionis p̃dicta facta fuit, nec nõ Joannem Korowski, Joannam et Petrũ Gaorzelewskie montpanit et noxios fecit: recognouitq; et affirmauit tibi p̃fata vulnera die Dnico Quinquagesime p̃xĩ p̃teri p̃fatos in offensos existẽti eius tẽpore in Curia residentis dicti Jacobi Zbiewski in villa Zbiewo minori sitis cui ipse famulat.

batur, absolutus à familijs dñi Martino Zbierski hacteng
pśtitis prig affabiliter depśfata Cuiꝰ in absentia dñi hui
ꝯ colloquiꝰ euocari potestatiꝰ animaduerso hoſcili ipsorum
ouatra se animo eiꝰ ipsis ulterig denuò procedi ui et uiolenter
adacto et expulso ingranicieby pfate ville Zbiewo minor
Versꝰ villã Zaczowna inflicta este.

Sup Cap'l Przed.l et Sokol.

ex pari Grochowicki
p castan Barzon
positis Citonis Relatis.

Veniens ptr ad offm et acta pdicta Caplia Castri Przedeci Prou.
dg Andreas Spinka de Modzelowo Mlis Reg Glis offo pdicti bne dotg,
tang p-oia exni, pubce ac p expresſm recognt. Quia ille Citatꝰ Autē,
citas binas p dictꝰ Tribunalicijs Petricou spectan termū in se à pdicti
sui wcte p duaby Septiman primis aut tūc dū et quasi Cās pdcm
ex rgrō pubcō inter Cautes offy ad iudicādū meidē ptr et pmptoriē cō,
parendi Continuatē, Instantia Gnōti Francisci Grochowicki et G.
Stanislai Grochowicki Oratoꝝ, Bresten filij in villis Sedziowo maior,
Chocissewo, Dębiczku, Kodarki, Cieplyńe et Dziewczopole sortiū ipsig
hæredū actoꝝ, in et cōn Regni Premyslani in Bylit Bydgowski Ca,
pneum Przedecen, Vexilliferū ipsum Syrad Cautē infrapte Iudi,
cem, ex eod offo Judiciatg ipsig, tū Gnōsiū Joannem Sokolowski,
et Gnōti Stanislai Sokolowski filiū eigd Capnū partem adhærēd
de bon esnū gntr omnibꝰ Citatoꝝ p vns eodēm tento Capneū uti
Cās pdictis hodiernis ipsū nō Sokolowski uti partem adhærentem,
postqd rsciuisset id Actor de quodā Decto pena Barzonis cū eig
publicōs ac ipsa approbat eigd pena Barzonis sup ipso inscio mu,
nicipe in Judio ipsig Capnēj Castren Przedecō ad instantiā Insti,
gatoꝝ Judy Castren Capit Przedecen et ipsig Sokolowski delicti
in Contumāciato in Cād eid Actori mouō ad Judm hoc idem
Caplm Castri Przedecen occōs quasi nō satisfactiōi condicioni
in Interuista certa inter eōdē actorem moūnum et pfatū Gnātū
conscripta, Vadio lege Millim Octingentorū et Quadraginta flo
Polon firmata Acta Castren Przedecen roborata, Sigillis obligra,
ta, manibꝰ actoꝝ et Citati subscripta tic tenanti. Sta Condyctya.

Ss pomiony Pan Franciszek będzie powinien tegoż Pana Sokolow,
skiego poznym Grodzkim Przedeckim prawa wszego obesłania y Relacyą
wynieśćia

wyniesienia possy w Grodzie Przedeckim wczynić przed S. dniem Kwietnym na ten czas przypadaiącym w niedzielę Szesć, wczasach iż
liby pomieniony P. Franciszek iako iest wyżey possem niebestał
tedy P. Sokołowski będzie powinien dobra pomienione w Summach
swoich trzymáć do drugich trzech lat to iest do Roku tego kiedy
będą pisáć Sześcset trzydziestu y Sześć lat, á przed
tym czasem będą powinni y máią Sobopolnie albo ieżeliby obiedwie ses,
nie to iest y P. Franciszek P. Sokołowskiego, do brámia pieniędzy
y P. Sokołowski, Páná Franciszka do wyłupna zdobr pomienionych
possem tákże Grodzkim Przedeckim przez wczego obestáć na Sześć
niedziel nó satisfactionis, iuż contrauentes, albowiem Pan Franci,
szek Grochowicki Páná Sokołowskiego do brámia pieniędzy y wy,
łupna zdobr pomienionych possem Grodzkim Przedeckim przez wo,
zego ná Sześć niedziel niebestał, exinde vadiú pfatú Ser Mat,
liú Octingentoú et quadraginta flor Polon succubitoú. Citá,
tur itaq; inhærendo quietationi ad videnđ et audiendđ eádz pænam
Bannitionis cú publicoú ac eigz pæna Bannitionis appbationis occási
pmissoú modo pmisso actor initio nó seruatis gradibus jú, nec ad
notitiá deductis Citationibz illegitimè et iniurè obtentá cú eig
antecedenţ et subsequenti processu ob vánas iuratas interuá inferendas
p dictú Publiú Petricoú tolli cassari et nullitatis vitio subiici idq;
quod iuú esse ea in Cáá sententiari, ats Citóné sua cú Copia de
prædmissis latiori existente. Vná cú Capitaneó Przedeceń Sabbatho
post Cinerib pxè ptó in Có Przedeceń mensa stube pnte Vicedvotario
Castren Przedeceń. Alteró cú pari adhuc tem ictú Sabbatho post
Cineres pxè ptó ad villá Sochowo iuxtá cuniá supspti Citati detulit
et in mensa stube pnte virginal Citati posuit et notificatá reliquit
Decque hác suá pronalem fecit relationem. Quas quid retentis modo p,
missis p supspctum Actorem recognitas, supspti Actor capitáneus Grodz Franci,
sog Grochowicki coram Officio et Actis pntibz pro tunc appbauit cófir,
mauit et ratificauit, eabq; Citóné suá pmissoú cú supspctos Citatos
cú scitu et voluntate sua extraditas esse attestatq esse, quas pronali
sua recognitione appbauit, appbatq; actu pnti mediante.

Sczkowscy illatore Vulnerú nominant.

Veniens proratr ad offm et Acta pria Cap Castri Przedec Xtis Hedwigis Krzeszowska Xtis Matthie Sczkowski consors tunc cu pronali assistu eiusd mariti sui uti tutoris coniugalis et Alberty alias Cachana Sczkowscy pfati Xtis Matthias Sczkowski ex prenominata Krzeszowska matrimonialiter procreati filij et filia inhastij obductionj vulnerú horum coram Actis pribus sub actu tue Sexte in Crastino Festi Sti Fran cisci Cfessoris p quemlibet recognitium testium obductorú quorú vulnerú illatorum nó nominauerant, usúq nominandi facultatem sibi reseruauerat nunc ad pfatos vulnerú pfactorú in obductione specificatorú illatorum Xtinum Alberti Piasecki nominant et specificant: asserú sibi eadem vulnera ipsum Fran Quinta in Vigilia Festi S. Francisci Cfessoris in villa Dyszcze lice in area Curie residentie sue ui et uiolenter illata et inflicta esse.

Sabbatho post Dnicam Reminiscere Quadragesimalem pxa Anno Dni. millmo Sextmo Quadrgmo Primo.

Sup Kucinska ex parte Tyminskij posita Citationis Relatio.

Veniens pronatr ad offm et Acta pria Capitia Castri Przedec Xtis Regni Glis Prouidi Bartholomeus Siuda de Kielczewo iur offo presenti bene noto tang p oia exas publice ac p expressum regnum. Quia ipse Citatorum bralem terrestrem Ortoujen ex pari Gnosi Alberti Tyminskij Actoris in et cum Gnosta Helisabetha à Krasne Kucinska ot Gnosi Georgij Kucinskij Capnei Cruscien consorte de bonis eius gnto oibus diligenter iuxta ipsius tenorem Citatú seu adcitatú et Concitatú ats Przypowieszczona ad soluend et satisfaciend ipsi p his omnibus p quibus est in termino proxim coram Iudice tribus Petricou in Lucco p toto negocio Cas Principis hinc condemnata idq in Cau Iudiali in qua primú p ot Gnosum Joannem Kielczewski ad hoc ibi Iudicem terre Ortoujen Citata actaq pendente appellans ab eod Judice terri Ortoujen mediante transactionis iuxta p Adamum Rostum Albertú Pilinski Preceptum Grzegorzew in Iudicio Tribus Petricou adcitata fuit ad paratam Cam in appellationis pendentem in quo termino expediendi appellationis p pfatú Prepositum

Grzegorzew

Irzegorzenien in suis Lucris p toto jur Citonis Originalem Judicem etc
damnata, tali eiusmodi condemnatione Lucri sup ipsa obtenti stante et inter
morte primi Causid huius actor pfati G. Joannis Kiełczewski intermittente
isti Rndo Alberto Bilinski Praepto Irzegorzenien iuxta vicissitudinem
in plenam mortis Actor transfudit vigore cuius iuxta huius transfusi id
actor mortis ipsum adjutat et citat ad soluen et satisfaciendum
ipsi p condemnatis Lucri sup ipsa coram Judicio Tribus Petricou obten
jur Citonis Originem qua Citata et adjutata fuit, put de hoc Decto
Lucri sup ipsa nro quo huius obtenti latius testatur ideo. Quia ipsa dom
et quam post decessum pfati mariti sui ab actoris amicabis requisita fuit
ut bona mobilia morte pfati mariti sui derelicta de Capasden Cuncte
alijsq bona propria que ad Viginti Millia Flor Polon taxari potuissent tiquid
et insciens debitorum Actor ostrata fuerint anni argenti vestes pelles pecu
ra pecudes vacas boves equos equinas aliasq id genus armenta et liberando
fidem et concredium pfati mariti sui p amore coniugali tum et pietate ducta
erga demortuum in tum persoluendi debiti Octo Millium Centum Sexaginta
Flor Polon moderata prig iusta taxa in tantum competierint Actori extra
deret, ipsa nro in Contrarium p missum nro elibrando concredita debitum A
ctori persoluendi imo in Elisionem iuris Actor in locationem filiae suae Ono
Cus Catharinae licetti eadem ad abrenunciationem de bona patern adduxit
alijsq necessitatibus huius p missa consumendi et quidem diffugia jur Scriptor et
qualitercunq diuersitate distraxit, et quos voluit consumpsit. Faciendo
p missa in grauem damnum et praejudicium Actoris. Quod sibi com ipsum pensat ad Viginti
Millia Marcarum Polon damnigq totiq uel put Judex decernet Citonis Origi et adi
tionis vigore iuris transfusi ac ipso Decto Lucri hac in Causa sup ipsa coram
Judicio Tribus Petricou obtenta latius patente. Citatur p Condemnatis
Lucri Judicialiter satisfactura, et si quid de jure venerit responsura. Data
Tertia post Dominicam Sexagesimae proxime praeteritam anno presenti ad quam villa
delatis et in mensa plenaria patrefamilias Curiae positis et notificatis De
quo hanc suam personalem fecit relationem.

Juramentum super Frumentum ex bona villa Bierzmienna

Veniens personaliter ad officium et Acta praetoria Capitanealia Podolica Zabor. Mar
tinus Platek de villa Bierzmienna, adhibens juri communi nonnullam infractio
nem sacrilegio praestitit juramentum corporale ad imaginem Crucifixi in hac

we Srzed junti roczá. Da Marcin Przyr. Pánu Bogu wszechmogącemu
w Troycy S. iedynemu y sto Bogu Zyta Zaston Dwanaście Miary owsa,
ctawski, które rá dał do Gdanska Stawszny Jakub Sowiński spie,
zedania Dworzanski w statku swoim wtasnym z Troches prowádzi,
nie iest przekupiony ani dárgowány albo podrabiony, ale wtasny
Creatury y rodzáiu dobr Bierzyszny y Lepioda Jego Mci Pana
Piotra Heraklowskiego rá tęn dał Pána Jego Debrábe. Tak mi
Pánie Boże dopomoż y niewinna duszka Pána Jezusowa.

Oblata 4. recognonú P

Rodzin Prepostw
Grzegorzew
Veniens ad ofm et Acta p̃tia Cáp Cassp Przedeć Rodz Pater
Alberty Bilinski Prepoſt Grzegorzew Obtulit ofm p̃ti ad Acticádu
Recognitas quatuor in fraspetas, in chartis tribs Peorsiu Longitab
Sigillatas, et in nullo vitiatas, omnia Rusticion Nota Carentes,
Duas quidem manu Jgcii Joannis Zonichi Castellani Dunaburg.
am manu Jgcii Luce Zonicha eiusdem pñati Castellani Dunaburg
Quartam vero manu Cnósti Joannis Kielczewski Thesaurarii Calisiensis
subscriptas, quarum tenor est qui legitur talis. Ja Zonichi Castellan
Dunaburgski Jeznawam ten pismem moim Jem winien długu
pewnego Siedm Set złotych Polskich Jakubu Woyciechowi
Bilinskiemu Plebanowi Wraclius ktore obiecuie oddáć rá S. Mar.
cin blisko przyszły. A co sie obliguie in bonis meis Successorámi. A
dla lepszy wagi ręką swoią podpisuie, y pieczęć przyttadam. Dan
w Grzegorzewie 30 Augusti 1633. Jan Zonichi Castellan
Dunaburgski mp. Tamże alterius recognitus tenor est talis. Ja Jan
Zonichi Castellan Dunaburgski Jeznawam tym pismem moim
Jem winien długu pewnego Siedm Set złotych Polskich Jakubu Woyciecho,
wi Bielinskiemu Plebanowi Grzegorzewskiemu ktore obiecuie
oddáć stonem Slachockim rá nowe lato przyszłe. A dla lepszy
wiáry ręką swoią podpisuie, y pieczęć przyttadam. w Sobiey
13. Febr 1640. A co sie Obliguie in bonis meis Successorámi
Swoimi. Jan Zonichi Castellan Dunaburgski Mpp. Locus Sigilli.
Tertia series verború talis. Ja Eva Zonicha Kasztellanka Dunabur,
ctawska

wroclawska zeznawamtym pisaniem swoim ze dwiema długu pewnego po Dzieboszczym Dobrodzieiu moim marłym pozostałych kiedy set złotych Polskich Hiedzu Woyciechowi Bilinskiemu Proboszczowi Grzegorzewskiemu, ktore obiecuie, abo złożem slacheckim za przewodą Oxie, dziele po dziellu doczy blisko pdyslą, zá co się obliguie, zá Dobrach swoich y Successorámi swoimi. A dla lepszy dagi rekę swą pod. pisuie y pieczęc przykładam. Dan w Dzbicy 9 Novembr. 1640.

Jeza Zowicka, Locy Sigilli. Quarti recognitionis tenor talis.

Zeznawam tą moią recognitya, ze mnie podyczano długu p. Xiędzu Woyciechowi Bilinskiemu Proboszczowi Grzegorzewskiemu y Drzazdzie Plebanowi złotych Polskich sto, ktore za dług dobrym złotem slacheckim powinienem mu oddáć y odliczyć naydaley do S. Jana Krzciciela á zá ktorą sumę tego mego Cyrographu ręką moią własną on pisał, y imię moie podpisuię, pieczęcią moią pieczętuię. Działo się w Grzegorzewie dnia Dziesiątego Miesiąca Stycznia. Roku. 1637. Jan Kiełczewski Skarbnik Kaliski, Locy Sigilli. Quarti recognitionis tenor, finalia in instanti supplex offerens ad hoc recepit de quibus recepit offert presens petat fieri.

Præpti Grzegorzeú

Manifestatio cú Protestatione.

Venies præmissor ad offm et Rcta pria Cap Castri Przedeć Rndi Pater Albertus Bilinski Præpt Grzegorzeú, solemnem manifestationem fecit in eo et protestatus est offo presenti adueniente Gnóstac Maria, dam Gnóti Pauli Zowicki conventum, et Annam virginem, aegr Alberti Zowickie Jgnti et Joannis in Zowiczek Zowicky Castellani Inowladislau ex Gnóta Cia Zakrzewska procreatos filiú et filiac bonorú omniú morte præmoriatorú parentú hoc derelictorú successorem hereditariú tenac ideó quia ipse præpt erat Rdmus Decanus Decem Flor Polonic Centy anni à Rdma Trin Gillin Flor Polon fluxiete p. præmoriatú et Egnum Joannem Zowicki illo tempore Castellanum Inowladislau in bon villarú Sadesem postea ad Castellaniá Inowladislau in bon villarú Sadesno et Dlugie ad Oppidú Dzbica pertin in eis Recognitionib ate rá hyderkaupb inscriptá, à pfatis Zowickie, utilitatis pfatali olim parentib ipsorú successoribus bonorúq; pfatorú hæreditatú

leuare et percipere deleuataq; ac percepta eadem Census annui summa praefatos Zowickie quietare, verum quoniam ad reponendam eandem summam Ducentorum Decem Florenorum Polonicorum pro anno proxime praeterito sibi proueniente nemo ex parte ipsorum comparuit, proinde de sui diligentia ipsorum uero negligentia et temeritate ac de contrauentione inscriptioni praefatae Resignatoriae Castrensis Przedecensis contra ipsos Protestatur et hanc suam Manifestationem Actis infert praesentibus.

Fra Quinta post Dnicam Judica Quadragesimam proxima Anno Dni. Millmo Sextmo Quadragmo Primo.

Subditus de Dzierzbice Vulner.

Veniens personaliter ad officium et Acta praesentia Capitanei Castrensis Przedecensis Laboriosus Thomas Wiorek, commonstrauit officio praesenti in superficie palmae manus sinistrae vulnus sectum cruentum magnum cum intumefactione manus et digitorum. Quae vulnera officium praesens uidit, debiteque suscepit. Pro quo vulnere Excellentissimum Petrum Bielicki inculpauit, asserendo sibi hoc idem vulnus fratrem secunda proxime praeterita praeficiscenti Vladislauiam in uia publica libera illatum esse, circa quam conuulnerationem asseruit se Florenos Octuaginta, quos Generosus Simon Sierakowski Dominus ipsius pro comparandis certis rebus ipsi dederat tum temporis perdidisse.

Ogorzelewski Equam praesentat et effideiubet.

Veniens personaliter ad officium et Acta praesentia Capitanei Castrensis Przedecensis Nobilis Andreas Ogorzelewski praesentauit officio praesenti Equam Coloris Szczonowata, quam nuper in Ciuitate Kłodawa nocturno tempore vagabundam in platea offendit, nec ullam notitiam cuiquam esset habere potuit. Quam officio praesenti iuxta jus praescriptum praesentare non praetermisit. Quam equam supremoratam iterum ab officio praesenti effideiussit. Cuius postulationi uti licitae et consentaneae officium praesens annuendo eandem equam ipsi dimisit, quam ab eodem officio praesenti ad se recepit, de qua recepta officium praesens praesentibus Quietat et liberum facit. Hac sua personali recognitione praemissa omnia firmante.

Stawek

Stawek Civis Ktodaui Protoc.

Veniens personaliter ad officium et Acta p̃sentia Cas. Castri Lidzbergen. Honestus Joannes Stawek Civis Ktodavien. suo et Annae ux. sortis suae hᵃ̃ Ktodavi et gravi in querella deposuit, exhibuit in et cum Famatos Simonem Karasek q. illo tempore Seniorem, Stanislaum Ratuski iuniorem Consules, Petrum Apostecarium praesentem et Petrum Genballia p̃sentes Provisores aliosq. Consules et assessores Civos Ktodavienses ideo. Quia idem Karasek et Ratuski ex̃tes testi collaterales et Patroni Oratoris Sacratissimi Corporis Christi in Civitate Ktodavien. existentis una cu olim Famato Tadeo Rochowicz Provisore distributa et in petrum Acta Consulatus Ktodavien. Resignata domo dicta Profandyska ad hoc ius Oraculi Sacratissimi Corporis Christi ut asserun antiquitus p̃decessores Honestis Alberto Marschallo vicz et Helisabethi coniugibus, tali tp̃ p̃fatos coniuges Actis Vicecadvocatialibus Ktodavien. postmodum Ibi inserpta et transfusa post Inscriones originales et transfusoria de eo latiores hᵃ̃t. dus sibi p̃stati Rndus Dns Gaspar Rygowski eiusq. Oraculi ad p̃sens Praepos. ad hunc Consulare Ktodaviense vel quasi nullo tunc occupato domo p̃fata Causa instituisset et postmodum ius p̃testatis p̃fatis Karaseki et Ratuski intuitu iuniorum Seniorum et Inscriones Resignatorias vel Venditores domus Honorati ad hoc ius domus attraxisset, a Dato gravamino et p. iudiciosa eius Provisoris appellationem ad altius subsellium uictte Signum Domus Capreum loci p̃fati interposuisset, habita inter se mutua contelligentia et conditionibus vel solus se eandem domum antevertendi p̃testatis p̃fato Stanislaui Ratuski et contra eius magnas venditiones contra liquidissimam Inscriones rigarent, veru ius Provisoris cu suis Consulibus in hac p̃sessionem iuniis p̃testantis et inexhereditationem ipsius altis patronatus privationem nō expectato adulatu Signi Dni Capreis ad decisionem Cae et Actorum interpes spreta ei superioritate privata quadam authoritate bona eadem cum omnibus attinen. et p̃tinen. p̃nominato Rndo Praepositio inrealt

possessionem tradere in summum querulantis damnum et iniuriam adegerunt cum pullerunt ipsique appropriauerunt, stante autem appellatione nihil est in Causa innouandum nec Dictum redarguti Iudicis potest executioni alicui subiacere ex iure communis prescripto. Demum Actum Mocionis ea in Causa subsequutum a quo prenominatus Petrus Gembalka summa cum iniuria protestantis existens in Officio Proconsulari duos Florenos extorserat et depactauerat existentes multoties requisiti cum debitum Officij sui ex Actis extradere renuunt, atque protestationem cum se ad Acta rationem tantarum iniuriarum a protestante suscipere recusant. Quo tali progressu cum Leges Regni excesserunt, poenasque rationem premissorum demeritas in se traxerunt. Pro quibus premissis precauendo indemnitati suae ne in ruina existat rerum suarum, cum ipsos solennem iterum atque iterum protestantur. Offerendo se cum eis iure actum prout competierit.

Grodzynskie in Radoszewice Intromissio denegata.

Venientes personaliter ad Officium et Acta presentia Capitanei Castrensis Pilensis Regni Gloriosi Prouidus Stephanus Gorski de Kutno Officium presenti ex reproducto Autentico et iurato notus, et Nobiles Simon Groszkowski et Albertus Kaminski, sani per omnia existentes, publice concorditerque recognoscunt. Quia ipsi ad Officiosam requisitionem Nobilis Ioannis Grodzynski Actoris die hodierna actus presentis coniunctim pluraliter fuerunt in villa Radoszewice Districtum presenti sitae et consistentem ibidemque modo premisso existentes Vigore Dicti Assistorij Castrensis Lanciciensis inter eundem Actorem ab vna et Generosum Ioannem Rysinski Notarium Terrestrem Brestensem pars ab altera occasione loco tuitionis et eiectionis in bonis prenominatis Radoszewice eundem Actorem, ipsi bona prefata per citatum ademptionem et possessionem priuationem aliaeque personae non attento iure Actoris obligatorio in possessionem traditionem alias prout Dictum prefatum Assistorium premissa fusius enarrat eundem Actorem in bona prenominata villae Radoszewice iuxta eiusdem Dicti Castrensis Lanciciensis latiorem resonantiam ex quo videre licet intromittebant, verum eandem intromissionem

materfa-

materfamilias ptr in bonis p[ro]fata Domina Citati denegando recta
administ. Regus Ldo suo p[ro]ferende relationem.

Porabjata Lras ad acti

cardum
porrigit.

Venerabilis ad officia et Acta p[ro]tia Cap[itu]li Castri Lubl
Famatus Valentinus Porabiata Civis Dabrowicen obtulit
officio p[ro]ti ad Acticand Lras infrascriptas manu Illis et Rgis
Andree Krechowski ad p[rae]sens Palatinat Brzesc[ensis] subscriptas
et Sigillo ipsius Communitas, Sanas, Saluas, et illesas, omnig
suspicion nota carentes, tenor[is] sequentis. In Nomine Dni Amen.
Andrey Krechowski niegdy Dziedzicznego starosty pámięci Wie
bosławskiego Pana Łukasza z Krechowa Castellana Brzesckiego
syn. Zeznawam tem przedsat[y] tr[e]ścią niniejszego Do
ku we Mlynie Lubięcziechim Urodzonemu Pawłowi Pasiece
rzeczonemu we Mlynie Lubięcziechim ratey dnia będącemu
y Matrzonie iego Annie Koczarowskie y Potomkom iego, dá
Pułtoraста Grzywien Polskich kładąc liczba po groszy Trze
dziesti y Osmi, y pozwalamy mu doby dniany dzyedzicz
Ogrody do tego Mlyna należące, pastwisko y drzewo do
ku do iego potrzeby y Rolę które ta dwá kámi oznaczona
Mlynem będące w Gnieźie Lubięcziechim, tak że dwa drugi
stronie ná Gnieźie Mielechowskim pozwalamy dwie kopy
pámi według náznaczenia coby dwie pole mogł mieć pody tych
rolami obiemuię go zátrzymáć. A gdzieby się co polatało
Ieby komu małemu dniat przedawáć albo dawáć ieden[o]lwiek
drwa ktoby tego na przepadáć mymy bez wiedzenia
sięcia grzywien Dziesięć groszy Polskich wydy dniárowany
A yss Mlyn napustoszony ná ten czas odbiera, obiemuię mu
według potrzeby drzewa dáć a on swym kosztem na pobu
dowáć. Także Role vchowuiąc przerwánia Grobli obiemuię mu
wszelakim potrzebami y poddánymi bydz pomocny. Ná Ra
mienie Mlyńskie wpadáć groszy dwa, a Mlynarz Dzieci będzie

tesz powinien tenże Młynarz Drzwi Sanki Brogi wrota tamże
we dworze Lubienieckim według potrzeby kiedy roskadą napra
wić. A gdzieby mi się niepodobał powinienem go przed Rokiem
Dwanaście Niedziel obwieścić y sumę wyżey pomienioną od
dać iemu y Małżonce y potomkom iego, tak że gdyby się tesz
onemu niepodobało ma na swym Mieyscu człowieka dobrego
Uczciwego zostawić coby mi się podobał. Dla Strzymania słowa
mego iemu na ten Scrypt moy iemy odemnie dany ręką się
swą podpisuię y pieczęć swą przykładam. Dan w Chocieniu
12 Julij. Roku 1618. Przybytności Ich Mciow Pana
Gerzego Turoboyskiego, Samuela Broniszewskiego, Stani
sława Skibickiego, Macieia Jerzmanowskiego Grzegorza Nie
dzwieckiego y innych wielu ludzi godnych wiary, Jędrzy Kret
kowski mp.

Famula Rozniecki° Vulnerata

Veniens psonaliter ad offm et Acta pntia Cap Castri Przedecen
Laboriosa Anna famula Nlis Laurentij Rozniecki, adhaerens
juri communi de obducendis Vulneribus edito, cōmonstravit offo
pnti vulnera infrascripta videlt in fistula inferiori et superiori dex
trae manus tria vulnera concussa livida magna. Item in Sca
pula sinistra duo concussa livida magna. Item in femore
alias na biedrze dextrae pedis Tria concussa livida spatiosa.
Item in alio pede sinistro in femore quatuor cōcussa livida spa
tiosa. Quae vulnera offm psens vidit debiteq suscepit. Pro
quibus Vulneribus Laboriosum Mathiam Deyczam subditum Nlis
Christophori Rozniecki inculpavit: asserens sibi eadem vulnera
die Dnico pxe pttm in fundo villae Rogoski eiusdem Dni sui pro
prio pascenti pecora illata et inflicta esse. Circa quam
convulnerationem Pelicerum valor Novem Florenorum Polonicorum
sibi per ipsum ablatum esse protestata est.

Fra Sexta post Festa Solennia Sacri Paschatis. pxa Anno Domini. Millmo

Sextmo

Sextmo Quadragmo Primo.

Iurtm sup Frumetum.

Veniens psonalr ad offm et Acta pntia Cap Castr Przedec Honestus Ioannes dictus Włodarczyk Mlis Reg Glis subditus Gnosi Martini Borzewicki adhaerens iuri comuni rone infra scriptorum sancito pstitit iurtm corporalr ad imaginem Crucifixi in hac ut seqr iurti rotha. Ia Ian Przys. Panu Bogu wszechmogącemu w Troycy S. iedynemu y sto Zboże Zyta Zasztow Dwanascie Miary Wrocławski ktore na dol do Gdanska poddanemi swemi wstatku swoim własnym J. Mć Pan Marcin Borzewicki Pan moy spuszcza, nie iest przekupione ani zatargowane, albo przenaiete, ale z własnych dziedzicznych maiętności dobr Borzewiczka, Borkow, Dominikowic, Swięchowa, y inszych do nich należących zebrane. Tak mi P. B. dopomosz y niewinna Duszka Pana Jezusowa.

Subditus Sczawinskie° Vulneratus

Veniens psonalr ad offm et Acta pntia Cap Castr Przedec Laboriosus Iacobus de villa Gole subditus et Famulus Gnosi Gaspari Sczawinski comonstrauit offo pnti in corpore suo vulnera infrascpta, vidlt in Scapula sinistre manus vulnus sectu enorme pfundum, longu. Item in pollice manus dextre stigma vulneris secti. Quae vulnera offm pns apud ipsum vidit debitequ suscepit. Proquibus Honestum Andream Hałasa Haydonem Gnosi Arnolphi Kruski inculpauit et noxium fecit: asserendo sibi eadem vulnera die hesterna in sylua supspti Gnosi Sczawinski Dni sui ppria absque omni Caa et litis occone illata esse.

Recognitio Mlis et Nobiliu occisi Equi Skarbka.

Venientes psonalr ad offm et Acta pntia Cap Castr Przedec Mlis Reg Glis Prouidus Mathias Narozny de Krosniewice

offo pnti Notus et Nlis Petrus Kaczkowski eidem Mli in evidentiam testimonium additus, sani per omnia existentes publice concorditerque recognnt. Quia ipsi habito secum altero Nobili Adamo Siesicki hic absenti circa tm infrascripta existenti ad offosam requisitum Gnosi Joannis Skarbek Fra Secunda pxe pttam ipso vidlt testo Annunciationem Gloriosissimae Virgis Mariae Dni ex Lustrationis sub Civitate Lancic expedita domum idem Gnosus Skarbek una cum alijs Nobilibus diverteretur, viderunt debiteque conspexerunt Equum Colorem Spadicei alias Szpakowatego valorem Centum Florenorum in quo idem Nlis Adamus Siesicki considebat per inflictionem ipsi vulnerum ex ictu bombardae sub scapulam sinistram illati occisum. Cuius Equi occisorem ad pns non nominant verum postquam resciverint salvam cui intererit nominationem et cognominationem tum et instituendi Causam rationem pfati interempti Equi reservant facultatem. Quae sic et non aliter esse premissaque se debite conspexisse sua pti recognitione attestati sunt.

Fra Secunda post Dnica Misericordiae pxa Anno Dni Millmo Sextmo Quadrgmo Primo.

Sobieray apud Dlugoiewski Arestr

Venientes psolum ad offm et Acta pntia Cap Castrum Pdedei Mlis Reg Glis Providus Joannes Czarnecki, offo psenti bone Notus, et Nles Hyeronimus Marcinowicz et Joannes Gdzybowski eidem Mli in evidentiam testimonium additi, sani per omnia exntes publice concorditerque recognnt. Quia illi die hodierna actus pntis ad offosam requisitum Gnosi Andreae Bomolij Subdapiferi Prestr coniuncte pto fuerunt in villa Rybna Advocatia ibidem sita, ubi modo premisso exntes, pvento Laborioso Luca Sobieray Mli Regni Gli eidem offose per Nlem Albertum Dlugoiewski possessorem Advocatiae in eadem Rybna sitae ad psens Dnum ipsius extradi, ut potè subditum pprium pfati Gnosi Subdapiferi Prestr affectaverunt, quem in instanti

renuentem

Arustem ipsis eidē habitū extrahere adtrahendo Legibꝰ Regꝑ
apud pfatū Xlem Albertū Blugoiewski Arestatum, quod
Arestū ipē Blugoiewski suscepit. Deguo Rē. sicō ptm feoendertom.

Obductio excisæ sylvæ Rozmiec, liego.

Venientes ꝑsonaliter ad offm et Acta ꝑsentia Capⁱ Castri Przedeven
ptis Regis Ptis Prēmisty Joannis Charuski offō ꝑsati beatæ hoty
et Xlem Hyeronimy Hawrinowicz et Joannis Grzybowski eidē
ptis in eiusdē testimonium additi sam ꝑ oia exāteb. publicē cō
cōditerq recognitē. Quia illi ad offōtam requisiti Xtis Laurn
tij Rozmiecki die hodierna antq ꝑsentes coniuncte ꝑ ptis fuerūt
in sylua pfati Rozmiecki ppria ad villam nūcupatā Rogoski
ptinenti, ibidē exāteb. uidendū debitēq cōspexerūt et eorum
adtractū inter recenteb excisam arborū quarundam ad
palos aptandū Septuaginta sex ꝑ Xlem Gregorium
Rozmiecki nup uidte die Dnico prēterito et alijs diuersis
temporibꝰ ut idē ptis asserebat existēb et detēcatab, qua
sic et non aliter esse sese debitē vidisse et cōspexisse suis
ptoralibꝰ recognitionibꝰ attestati fuēt.

Sierakowski Plenip. instituit.

Comparens ꝑsonaliter coram offō et Acta ꝑsentibꝰ Capⁱ Castren
Przedeven Xtis Petrꝰ Sierakowski, sanæ mentis et cor,
poris exīs. sui et iuridici minis sibi cōpetenti abrenūciando.
publice ac ꝑ expressū recognit. Quia ipse suo et Oxobilium
Stanislai, et Alberti Sierakowskich fratrū suorū dominibꝰ
Xlem Jacobū Sierakowski fratrem item suū germanū in suū
verū et legitimum Plenipotentē ac nūntiatum ad oēs gatū
Cam et actiones suas judicias tā activas quā passivas cū quibusvis
ꝑsonis ordinis quarumcunq rerum et mercium coram quovis judice et
offō Regⁱ Maiori et Xtis subsellij Terrestriq ac Castrensi
ex quauis jure instantia intentare facere, cōstituit, et ordin.

Plenaria facultate et potestate omnimoda eidem Plenipotenti suo attributa Causas easdem suas et praefatorum fratrum suorum promovendo defendendo iure tutandi, in eisdem controversiam iuxta attentandi, alios Plenipotentes in locum suum substituendi. Promittendo se id totum quidquid per praefatum Plenipotentem suum vel ei substitutum in praefatis omnibus et singulis Causis tam suis quam et praefatorum fratrum suorum actum et constitutum fuerit pro rato et grato suscepturum. Hac sua pro recognitione in praemissis mediante.

Sczkowski Vulneratus.

Veniens personaliter ad officium et Acta praesentia Capitis Castri Praedecensis Nobilis Hieronymus Sczkowski, commonstravit officio praesenti in Cornu Capitis super frontem per partem dextra vulnus sectum cruentum. Quod officium praesens vidit debiteque suscepit. Pro quo Nobilem Paulum Boski inculpavit asserendo sibi hoc idem vulnus in villa Rusinowo Fratrum Secunda ipsodie festi Annunciationis Beatissimae Virginis Mariae ex Lustratione, sub Civitate Radziejoviensi expedita domum suam revertenti in Curia Nobilis Alberti Rusinowski per ipsum illatum esse. Pro quo vulnere tum et aliis iniuriis sibi tum tempore illatis obtulit se protestationem in Copia parata contra ipsum daturum.

Fratrum Quarta post Dominicam Iubilate.

proxima Anno Domini Millesimo Sextesimo Quadragesimo Primo.

Bielicki Vulneratus.

Veniens personaliter ad officium et Acta praesentia Capitis Castri Praedecensis Nobilis Albertus Bielicki commonstravit officio praesenti in corpore suo vulnera infrascripta, videlicet in fistula manus dextrae infra iuncturam ossium vulnus sectum cruentum profundum. Item in iunctura ossium manus sinistrae alias na przyhostku sectum cruentum profundum. Item in cornu Capitis per partem sinistra duo vulnera secta cruenta longa penes

se exi-

existentia. Quod vulnera offsō p̄sens vidit debitēq; suscepit.
Pro quibus Xlem Grzegorium Rozniecki inculpauit: asserendo sibi
eadē vulnera die hesterna in villa Błędna p ipsum absq; omni
Causa illata et inflicta esse.

Glinska Vulnerata.

Veniens p̄sonaliter ad offsam et Acta p̄tia Cās Castri Przedeē
Xtis Zophia Glinska, Xtis Joannis Glinski consors legitima
comorans asseruit offsō p̄senti in Capite sup auriculam sinistram vulne
ctū Crucigeū efficax magnū. Item in spina dorsi inter scapulas vulnus
pulab multum contusum spatiosū lividū magnū. Quod vulnera
offsā p̄sens vidit debitēq; suscepit. Pro quibus Xlem Grego
rium Rozniecki inculpauit: asserendo sibi eadē vulnera dicte hi
sterna in villa Błędna p ipsum absq; omni Causa illata et inflicta esse.

Famul. Zbiewskie. Vulnerato.

Veniens p̄sonaliter ad offsam et Acta p̄tia Cās Castri Przedeē Laborioris fa
chus famulus Cūdē p̄fatus Zbiewski de villa Laczczyna, comorans asseruit
offsō p̄senti in Occipite Capitis vulnus sectū cruentū profundū. Quod of
ficium p̄fatus vidit debitēq; suscepit. Proquo Xlem Vladislaum Pa
netowski inculpauit et accusauit fecit: asserendo sibi hoc vulnus fra de
cūda ipso die festi Annūciationis Beatae virginis p̄tacta in Oppido
Kłodawa absq; omni Cāe p ipsum illatū et inflictū esse.

Jurtm sup Frumētū de bonis villae Bechnice

Veniens p̄sonaliter ad offsam et Acta p̄tia Cās Castri Przedeē Hons
sty Joannes dicty Wolucki de villa Zierzyczyna adhibens juri cōmuni
vīne infrascriptorum Sacito p̄fatis juratis corporale ad imaginem Crucifi
xi in hac re tacte juratis rotham. Ja Jan Borzysegam Pu Bogu wszechmu
w Troycy S. jedynemu yss to Zboże Zyta Zastego Brzymanie
Jurany Wrocławski ktore na dol do Gdanska Stawczyny dalub
Jmielinski Pieszodajcin Wrocławski wttathu swoim 3 Trochen pro
wadzi, nie iest przekupiona ani Zatargowane albo przenaiete, ale
swlasny Crescentney y rodzaiu dobr Bechcichich ich Mciow Panow

Krysinskich Panow moich zebrane. Tasmi Panie Bode doponosz y
niewinna męka Pana Jezusowa.

Fra Secunda post Dnicam Rogationi.
pra Anno Dñi. millmo Sextmo Quadrgmo Primo.

Curtu sup truncum Wietrzychowskiego.
veniens ad offm et Acta pntia Cap Castri Przedeceñ Laborioz Bacho,
lonez Cichy de villa Wietrzychowice deducendo iuri communi rone infracti,
pcuti Lacito, pstitit ductu corporale ad imaginem Crucifixi in hac
ut legitur iuramtati rotha. Da Bartlomi Krzyżiganu Panu Bogu
wszechmogącemu w Trojcy S. iedynemu, yzto chroscz Zyta Laskow trzy,
Pszenice Laski ieden Miary Wrocławskiej, ktore na dd do Gdanska da,
wszy Pan Jan Organista Niemczanin Wrocławski z Frochtu prowa,
dzi nie iest przekupiona ani przyrzadzone, ale z własney Conscientiey dob.
Wietrzychowic D. Jkti Pana Stephana Wietrzychowskiego Pana mego
zebrane. Tasmi Panie Bode doponosz y niewinna męka Pana Jezusowa

Babski Vulneratus.
veniens ad offm et Acta pntia Capla Castri Przedeceñ dcis Laurm,
tij Babski adhuc iuri communi de deducendo vulnibus edito, coniunctim
offo pferri vulnera infrascripta, videlt in vertice Capitis vulnus concussñ
cruentu. Item pauli infra concussñ cruentu. Item circa auriculam sinistram
concussñ cruentu. Ité sub occulto dextero concussionem liuidã tumefactã
sanguine obortu. Item in naso detusionem parua cutis ad sanguinis ef,
fusionem. Quas vulnera offm pstas vidit debitoq; cõspexit. Pro quibus
Xlem Gregorius Opoczelowski inculpauit, asserens sibi eadem vulnera
die hesterna in Judo villa Gpoczelowo absq; omni Cadm per ipsum
illata et inflicta esse.

Komorowska Plenip. Creat.
comparens pronatus coram offo Capli Actibus pstitit Castrum Przedeceñ
Gnosa Margaretha Bierzwinska olim Gnosi Ludo Komorowski relicta
vidua Dama men et corpus exnt. Juri et iuridi cuius sibi cõpetem
abrenuando, publice libere ac p expressñ recogt. Quia ipsa Gnosa
Petrus Wyrzeszowski Judicem Castrñ Coualiem. Paulus Katowski, Petrus
Drogonius, Nicolaus Zgierski, in suos veros et legmos Plenipotentes
ac mdatos

ac mandatarios ad oēs grā Caas et actiones suas iudiciā tā actiū
grā passiuas cū quibuscūq; personis occōnis quandocūq; rerū et
inuiciarū coram
quocūis iudicio et officio Regni Terū et Castrorū ac Ordiū Sti Tri-
buū Reg Petricouien exquauis iuris instan interuenientes fecit con-
stituit et ordinat. Plenaria facultate et potestate omnimoda eisd attri-
buta Caas suas grā oēs et singulas causas suas defendēd jura tutand
jurā attentand, penas adiudicatas leuand de leuatis quietand, alios
Plenipotentes in locū suū substituend, limitand. Promittēs se id totū quid
quid p̄ p̄fatos Plenipotentes suos siue alterum eorū uel eis sub-
stitutū in p̄fatis omnibus et singulis causis suis actū et cōstitutū
fuerit p̄ rato et grato suscepturū. Hac sua p̄sti recognitione
in premissis mediante.

Castellana Rypin: Plenip'cr Cat.

Comparens p̄sonaliter coram officio Capit. Rom. p̄fatis Castri Przedec
Mgca Sophia de Krethow ot Mgci Erasmi Karnkowski Castellani
Rypinsis consors relicta vidua, sana mtis et corporis exns. iuris
et judicij cuius sibi cōpetens abrenūdo, publice libere ac p̄ ex-
pressis recognit. Quia ipsa Egregius Paulus Lesnicki Vicecas-
latinus Brestensis, Joannem Ociecki, Joannem Bartochowski, Ste-
phanum Bogdanski, in suos veros et legitimos Plenipotentes ac nūs
datarios ad oēs grā Caas et actiones suas iudiciā tā acti-
uas grā passiuas cū quibuscūq; personis occōnis quandocūq; rerū et
inuiciarū coram quocūis iudicio et officio Regni Terū et Castrorū ac Ordiū
Sti Tribuū Regni Petricouien exquauis iuris instan interuenientes
fecit, constituit, et ordinat. Plenaria facultate et potesta-
te omnimoda eisd attributa Caas suas grā oēs et singulas
causas defendēd iura tutand, jurā attentand, penas adiudicatas
leuandi, de leuatis quietand, alios Plenipotentes in locū suū sub-
stituend, limitandi. Promittēs se id totū quidquid p̄ p̄fatos Ple-
nipotentes suos siue alterum eorū substitutū in p̄fatis
omnibus et singulis causis suis actū et cōstitutū fuerit, pra-
tum et gratum suscepturum. Hac sua personali recognitione
in premissis omnibus mediante.

Broniszewski Vulneratus.

Veniens personaliter ad officium et acta p[rae]sentia Cap[itu]li Cathedralis Przedecensis Actis Alberto Broniszewski comparentis exhibuit officialis p[rae]fati in ipsa palma manus sinistre Vulnus lecto cruentum longum et profundum. Quod officialis p[rae]fatus aperte ipsi videt debitoque suscepit. Ex quo famatos Joannem Suszychii uti Principalem, Simonem Gdalata Jacobum Wodanicensem et Petrum famulum eiusdem Gdalata mutuos coadiutores et patratores inculpauit et noxios fecit: asserens sibi hoc ipsum Vulnus die Quarta in Vigilia festi SS. Philippi et Jacobi Apostolorum ex[is]tentibus Indictionali in Oppido Wodawa p ipsos illatum esse, circa cuius Vulneris obductionis tempus monstrauit quoque officialis p[rae]fatus tunicam superiorem sibi p ipsos notabiliter ex[is]tentibus in violentijs sibi inferendis laceratam. Quam itidem officialis p[rae]sens uidit et tanquam in Acta suscepit. Ex quibus p[rae]missis constitit ipsos fuisse.

Obductio

Actis et Nobilium p[rae]fati Idzikowski insimul, tionum in villa ipsorum Zbiewo p[rae]dicta in nihilum redactarum. Veniens p[rae]fatus ad officium et Acta p[rae]sentia Cap[itu]li Cathedralis Przedecensis Actis Regestris Prouidi Lucae Lobieray de Rybna officialis Noty, et Actis Joannis Bosiacki, ubera ubique locorum fidedigna relaturi publice conscriberique recognouit. Quia ipsi habito respectu alterius Actis Alberto Truszkowski hic absentj circa tria infrascripta negotia existenti ad officium requisitorium Actis Martini Idzikowski tunc Lecensis post festum S. Laurentij Martyris anno p[rae]sentj quinto conjunctim pluresque fluenta in fundo et agris ad villam Zbiewo ipsorum pertinentibus ibidemque ex communibus officialis p[rae]fati Idzikowski bonorum eiusdem Arrendatorij seu alioquouis modo postponis uidendi debitoque obseruandi obductiones actuales ejusdem grani et seminis (excepto Rondes) p[rae]fatum in nihilum redactas et penitus contritas et consumptas esse. Quas sic et ut ad eo hac sua p[rae]sentj recognitione attestari Rst.

Coruide Relatio

de mortuosis peccoris p[rae]fatorum

Veniens p[rae]fatus ad officium et Acta p[rae]sentia Cap[itu]li Cathedralis Przedecensis Actis Regestris Prouidi Lucae Lobieray de Rybna, officialis Noty, et Actis Joannis Bosiacki, ubera ubique locorum fidedigna relaturi, publice conscriberique recognouerit. Quia ipsi habito respectu alterius Actis Alberto Truszkowski

hic

hic absenti circa th̃ infrascriptã pagenda existenti ad offosam requisitionis Actis partini Idzikowski Fra Quinta post Dñicam Lætare Quadrag.mam prxè pñtã anno prxè tranbacto coniunctim pñ fuerũt in fundo et hæreditate villæ Zbiewo ibidẽ ex affectione offosã pfati Idzikowski uidenit debitèq; cõsperexerũt cutes demortuorũ personarum p infectionem pestilentem grassantis ibidẽ aèris ats przez Powietrze Seniorum quidem hum̃ Quatuordecem, Iunionũ uõ hum̃ Septem. Quæ sic et nõ aliter esse seq; debitè uidisse et cõspexisse hac sua personali necessitatis attestati sunt.

Frã Quarta post Dñicam Exaudi. pxã Anno Dñi. millesimo Sexteno Quadragesimo Primo.

Proszynski Vulneratus.

Veniens pñnatus ad offã et Acta pñtia Cap̃ Castreñ Przedeveñ Actis Stanislaj Proszynski, commonstrauit offo pñti in fronte sup̃ oculũ sinistrum Vulnus sectũ cruentum longum. Item sub oculo dextro sectũ cruentum parũ. Itẽ in articulo infimo ad palmam digiti infimi manus sinistræ sectũ parũ ijá sanatũ. Item p̃ medium digitũ minimũ manus sinistræ sectũ cruentũ longum. Item in digito minimo dextræ manus infra Vngulum consimilẽ Vulnus cruentum. Quæ vulnera offã pñns uidit debitèq; suscepit Pro quibus Item Andreas Bielicki inculpauit: asserẽs sibi eadẽ vulnera Fra Secunda post Dñicam Conductus Paschæ pxè pñta anno pñsenti in uia pullica libera circa oppidũ Przedecz pñpsũ absq; ꝑ Cãdillam et inflictã ei.

Oblata Laudi Conuen. Particul Radzieiow.

Veniens pñnatus ad offã et Acta pñtia Cap̃ Castri Przedecensia Actis Alberti Dolski Obtulit offo pñti Laudũ Conuentus Particularis Radzieiow ex Acta Castri Radzieiowien̄ authenticè deprompt̃ manu Prãsi Joannis Trzebuchowski Iudicis Castren̄ Radzieiowien̄ subscriptum, petens hoc Laudũ à se suscipi et Acta pñtibus inscribi demandari, quod in suis verbis tenoris sequitur esteq; talis. Actũ in Castro Radzieiow Fra Tertia ante festũ Sancti Petri in Vincula pxã Anno Dñi. millesimo Sexteno Quadragesimo. Coram offo et Actis pñtibus.

Od offiu Redagi pritia Part Castia Radzieiow pow Wzieno Gra,
tg Vincentij Zakrowski sparschalcy Conuenty Particular Radzie.
iowien Palatiu Cuiavien nu et totiq Nobilitatib ac Dzion Se.
natow et Dignitariow Palatiu Brest et Inowladislavien ad
Conuentum Particularem Radzieiowien nomiu congregatow
nominibq Obtulit et exhibuit eidq offiu pati Laudu infrascptum
in eodq Conuentu Particulari Radzieiow nuc celebrato et expedito
laudatu, manibq pfata offerentib uti sparschalci Conuenty Parti,
cular Radzieiow et Grodz Suentoslaj à Grabie Drilowskij
Castellani Inowladislaui pprijs subscriptu in nullo dilatiu, omnig
labe carenb, petens illud a se offerente suscipj et in Acta pstentia
inseri demandari, quod obtinuit, cuiq tenor est talis. My Rady Dy,
gnitarze, Urzędnicy Ziemscy, y wszystko Rycerstwo Woie,
wodztw Kuiawskich Brzeskiego y Inowrocławskiego, ktorzyś
my się tu dzisieyszy według Vchwały Seymu przeszłe
Warszawskiego na obmyślenie albo złożenie tylku Summy ile dwo,
ie Potymal trzymi, y powroceniu z retent w Woiewodztwach ná,
szych do tych czas według liquidatiey Skarbowy y declara,
tiey Quitu od nas z Obozowego Woiewodzkiemu Pánu Christophowi
Ruszkowskiemu Stolnikowi Brzeskiemu dáno zostawaiących, die,
chali Wiadomo czynimy komu to wiedzieć należy że idąc za
declaratya PP. Posłow naszych imieniem naszym na przesz,
tym Seymie zniesiona także o tym in vim Laudu immutabilis
ktorego ran ciss PP. Posłowie nasi appbatya przyniesli
postanowieniu y Vchwale czynimy. Naprzod przystępuiąc
do tamy dawnieyszey rzeczy to iest do złożenia Summy dwiema Po,
dymym correspondiący y zápłacenia Retentow złożonymi y
dawnymi te Summe zpierwszego Quartału Obozowego z piąty
piąstrzech Woiewodztw naszych Kuiawskich zebrana według
Vchwały nasey przeszły Seymikowey die 27 Martij tu w Pia,
dzieszie postanowiony. A lysz Quartał ten tylo wystarczyć nie,
mogł, ale na zápłacenie zupełne potrzeba było, tedysmy uchyle

Miast y,

Pniast y pniasteczek wszystkich Królewskich Duchownych y Świec-
kich w Woiewodztwach naszych będących Zaciągnęli Siedm
Tysięcy złotych Polskich á to z drugiego Quartału anticipa-
tiue, ná co imieniem tych Pniast wszystkich osoby pewne Pniey-
skie plenip. ex magistratiby ná ten Seymik nasz Gestane
communicatis prij inter se consiljs widząc rzesmy dwoie abo
rami Rutowa Podymas° ná nich y insze K. J. M. PP. Ducho-
wnych y Swieckich podbare gotowi byli postáwowie y dobrowolić
pozwolili y obiecali imieniem Pniast swoich, ze tho Summę Sie-
dmiu Tysięcy złotych porachowawszy się exnáo między sobą,
coby Litewe Woiewodztwo y Pniasto zosobna dać miało p die
18. Augusti do Ich MM. PP: pieniędzmi Draszych Pismoich
ad exigendam Contributionem antea et núo laudatá destyno-
wáych oddáć y dzieśi niewzdzielić powinni będą. Za iáka
ich dygodę iusz teraz o Przyszłej Sup fidelium Tractowem
et Regestrom conscriptionem tákże ná pierwszy iáko y drugi
Quartał idący wolne zostawáć będą. Salvo tá iusto exmodo
in subsequentia duo Quartalia. A przytym ná tę ich wygodę
przestáliśmy nátym, zeby iusz nie według Regestrow con-
tentis Quartalis ale tylko dwa Tysiąca złotych Polskich
ná ten drugi Quartał do rąk PP: pieniędzmi Pismoich
oddali chcoby ich więcej za ex pacto pokazata Summa, to im
ten Pniast odesłáma. Iusz tedy vigore huius Laudi iáko approbu-
iemy y zatwierdzamy, to ná Pniasta y Pniasteczka wszystkie
Królewskie Duchowne, y Swieckie woiewodztw nászych, aby
tę Summę według pogodzenia y vpewnienia swe° ná czas y mie-
sce wyżej mianowáne odwiezli y oddali. Tákże y potym resztę
Dwa Tysiąca złotych Polskich in expiratione Secundi Quar-
talis ráz contentis záptacieli sub pena pecudaty, olutowa
in dessis tabtactionis powinni będą w Stownieyszych Gnodnach
woiewodztwa swego persolwowáć nádes. A przytym vigore huius
Laudi przyrzekáiąc in effectum obiecnice nasze przeszłemi Pan
Zakonnikom Reguły S. Franciszka w Radzieiowie będącym wczy-

nioną ktorym obiecaliśmy ná Restauracyą Kościoła ich po gro-
szy Sześci z dobr wszelákich Krolewskich Duchownych Swiedz-
kich y Mieyskich w Woiewodztwach Nászych obudwu będą-
cych złożyć. Tedy vnanimi omniu nostrorum protunc Congre-
gatorum consensu pozwalamy im po tych Sześciu groszy z Łą-
nu Jednego Osiadłego, a po trzy z nieosiadłego według po-
slednieyszych Regestrow y Quitow Łanowego in spatio Czterech
Niedziel złożenie, to składáiąc sub pœna Banitionis sup
Retentores imposita, o ktorą pozwani in proprio Districtu
odpowiadáć będą powinni peremptorie sine quavis exceptione
et appellatione, a na wybieránie ty składki, vzelichmy
z Woiewodztwa Brzeskiego Vrodzonego Pana Stanisława
Kiełczewskiego Miecznika Brzeskiego a z Mowłocław-
skiego Vrodzonego Pána Bartłomieia Skrzetuskiego Pod-
stárościego Gniewkowskiego. Co wszystko innitendo approba-
tioni Comitiali Varsaviensi anni præsentis robur perpetuæ
firmitatis habere chcemy y vchwalamy. A tę vchwałę
nászę zlecieliśmy Vrodzonemu Pánu Vincentemu Jarnow-
skiemu Sędziemu Grodzkiemu Mowłocławskiemu Marszał-
kowi nászemu, y Vrodzonemu Pánu Swiętosławowi z Gra-
bia Wilkostowskiemu Miecznikowi Mowłocławskiemu do
spisánia ty vchwały Deputatowi podpisáć y onę do Act
Grodzkich Radzieiowskich imieniem nászym podáć. Działo
się in Conuentu Particulari Radzieiowiensi die Trigesima
Julij Anno Domini Millmo Sexcentesimo Quadragesimo.
Swiętosław z Grabia Wilkostowski. Wincenty Jarnowski Sę-
dzia Grodzki Mowłocławski. Marszałek Seymikowy. Ex Acto
Castren Capitt Radzieiow Extraditum. Joannes Trzebuchow-
ski Castren Radzieiow Judex Mp. Locus Sigilli. Correxit Gro-
chowicki Mp.

Frá Sexta post Festa solennia

Sacri Pentecosten. pxá Anno Dni. Millmo Sextmo Quadrgmo Primo.

Bielicki

Bielicki Vulneratus.

Veniens pñs ad offs et dicta pñtia Cáp. Castr. Przedec. dñis Mathias Bielicki famulus ad pñs Grzści Stanislaj Dobiechy, cómonstrauit offó pñtej vulnera infrascrib quitte in vertice Capitis vulny cócauas Cruentis ptis dum. Item in articulo infimo digiti indicis many sinistre concauis ptis dum. Item in articulo infimo digiti indicis many sinistre concauis Cruentis intumefactis. Quas vulnera offs pñs vidit debitéq; suscepit. Pro quibus Laborios Medicinam Cyrothecam Grzści Simonis Kiora Nowski de villa Dzierzbice inculpauit: asserés sibi eas vulnera Fris Secunda pxé pñta in villa Dzierzbice p ipsum illata et inflicta esse.

Zakinski Vulnerat.

Veniens pñs ad offs et dicta pñtia Cáp. Castr. Przedec. dñis Eremias Zakinski, adhibendo juri cómuni de deducendis vulneribus edito, cómonstrauit offó pñti vulnera infrascripta, uidlte p articulum infimi digiti medij many dextere sectis Cruentis ptis dis. Item infra articulu infimi digiti pollicis many sinistre sectis Cruentis. Item in humero sinistro mano sectis Cruentis. Quas vulnera offs pñs vidit debitéq; suscepit. Pro quibus dñus Martinus Nowacz, Nowski inculpauit, et negrid fecit: asserés sibi eas vulnera Fris Sexta ante Festa Solennia Sancti Pentecostes pxé pñta in villa Zakno p ipsum illata et inflicta esse.

Strzyski Vulneratus.

Veniens pñs ad offs et dicta pñtia Cáp. Castr. Przedec. dñis Jacobus Strzyski adhibendo juri cómuni de deducendis vulneribus edito, cómonstrauit offó pñti vulnera infrascripta, uidlte p articulum infimi digiti indicis many dextere vulny sectis Cruentis ptis dis. Quod offs pñs vidit, debitéq; suscepit. Pro quo vulnere dñus Dominicus Nowaczewski inculpauit: asserés sibi hoc vulny fra quinta pxé pñta nempé die hesterna in villa Zakno p ipsum illatis esse.

Sokołowscy cóiuges Plenip. creat.

Comparuerunt pñs coram offó Cápli, dicte pñtibus Castrens Przedecen Grzści Joannes de maiori Curia Sokołowski, et Anna de Stomili

consors ipsi lend ats mutuem coniugeb ipsi Mariti soly p se pfatam
comitr cui assistd eiusdem mariti uti tutor coniugalis Lani dnabus
et corporibus exrteb. Iuj et judicij curiid sibi cpetenti abrogan
ciando pubce libere ac p expressis recognit verbis. Quja ipsi ambo
jugalis seu alterutr recognitum Leonini suoq; pinterea Grosos
Joannem Bartochowski, Joannem Dietzianowski, Thomd Grotow
ski. Albertd Kostowski insos dnos et tenos Plenipotentis ac mdatarios
ad oes gtes Caas et actiones huas ludiar tid actiid gid paginas ad
quibid sforis occasr quandocq; stid et iniuniam coram quocid Judic et offo
Regni maioris et dnis subsellij exquand jud instantia intervenientes
faciut cstituidt et ordinant. Plenam facultate et potestate omni
moda eisd attributa Caas huas gnd oes et singulas pmissa defendi
jure tutam in eisd Controversijs jurid attentam, finitam, alios Plenipo
tentes in locid sui substituendi. Promittendo se jd totd quidquid p pfatos
Plenipotentes suos siue alterutr eorum uel eis substitutum in omnibus et
singulis Causis huis actij et cstitutu fuerit p rato et grato habere,
pturos. His huis pcessalibus recognitionibus in pmissis mediantibus.

Moraczewski Vulnerat.

Venient pdti ad offm et Acta pfatia Cap Castr Przedecen Ats Domi,
nicy Moraczewski, adhaerend juri comuni de dilectoend bullis ibq; edito comon,
strauit offi pdicti in judicatura offij ats rapulgach secid Cruciid pro,
fundum. Telum in digito minimo eigd manus dextrae sinistra vulnus per,
trationem cutis ad sanguinem. Quod vulnus offi pfatus videt de,
bitoq; suscepit. Pro quibus Adend Jacobd Strzydlj inculpauit et
noxiid fecit, asserend sibi eadem vulnera sibi quinta prae pfatus
nempe die hesterna in villa Zalno per ipsum illata esse.

Jurtii sup Frumentum.

Venientes pdti ad offm et Acta pfatia Cap Castri Przedecen Horsty
Albert Biernacki Ats Reg Glis subditi Illis et Ingis etc,
thani Lembicki Palatini Brestensis de villa Bonystawice adhae,
rendo juri comuni non inhaerentes Tacito, petierit juretd corpora,
le ad imaginem Crucifixi in hasta ut sequitur duranti notario.

Ja

Ja Woyciech Przysięgam Pu Bogu wszechmogącemu w Troycy S. iedynemu ysz to zboże Zyta Łasztow Piecdziesiąt miary Wrocławski takze Pszenice Łasztow Cztery, ktore ná doł do Gdańska w naiemnych Statkach Osladz Je Mci Pána Woiewody Łęczyckiego Páná mego prowádzą, nieiest przekupione áni zatargowáne albo przenáięte, ale z własnych dziedzicznych máiętności Borysławskich wyzy pomienione Jáśnie Wielmożne Je Mci Páná Stephana Gembickiego Woiewody Łęczyckiego Páná mego dziedzicznych zebráne. Tak mi P. Boże dopomosz y niewinna męka iego.

Sabbato post Festum Sacratissimi Corporis Christi proximo Anno Dni Millmo Sextmo Quadrgmo Primo.

Subditus Brzezinskiego Vulneratus.

Veniens personaliter ad officium et Acta praesentia Cap. Castr. Praedec. Laboriosus Martinus Taberferarius subditus Gnosi Stanislai Brzezinski de villa Broniszewo comonstravit officio praesenti vulnera infrascripta videlicet in supercilio oculi sinistri alias ná Brwi sectum cruentum. Item sub eodem oculo sinistro concussum lividum. Quae vulnera officium praesens vidit debitèque suscepit. Pro quibus Alex. Gregorius Ogorzelewski uti Principalem, et Gregorium Rozniecki dictum Kocik ipsius comprincipalem et coadiutorem inculpavit et noxios fecit, asserens sibi eadem vulnera per ipsos Fra Secunda proxè praeterita in villa Broniszewo domo residentiae praenominati Tabriferarij illata et inflicta esse.

Fra Secunda post Dnicam infra Octavam Sacratissimi Corporis Christi proxima Anno Dni Millmo Sextmo Quadrgmo Primo.

Iudicia Caplia Clamata et Causarum officium insimul celebranda

Veniens personaliter ad officium et Acta praesentia Cap. Castr. Praedecessoris Acclamantur. Mlis Reg. Glis Prowidus Albertus Przedbozny de Przedecz officio Notarius sanus per omnia exnis pubcè ac per expressum recognovit. Quia ipse ex mandato

Nyćı Capnćı loci pśentib Judiś Caglią Caseveń Przedeć Cla-
mata tū et Causaś offij abhinc induabꝰ Septimaś primis in Caste
presenti Przedeveń celebranda in locis p clamationis Solitis publi-
cauit, p clamauit, et ad debitā omnium notitiā deduxit. De quo
hōc suū pśm fecit relationem.

Fra Quinta ipsa Octaua Festi Sacra-
tissimi Corpoś Christj. Anno Dñi. Millmo Sextmo Quadra-
gesimo Primo.

Sup Zychlinski posita Citonis Rela-
tio.

Veniens pśs ad offaś et Acta pśnta Cāj Castr Przedeć Inlis Pśé Dñs
Prowidꝰ Albertꝰ Polonus de Chodecz offś pśenti bene Iuratꝰ, fassꝰ p omnia
exā, pubicè ac p expressū recognt. Quia ipse Citonem hōdiem Autentica Ter-
restrem Coninń p terminos Terrby Coninń spectań, ex pāt et ad instantiā
Gnōsnē Joannis et Martini Krzekowskich et Gnōsi Georgij Krzekowskie
cū Gnōsa olim Dorothea Rozrazewska parentū filiōń et succēsōrū bono-
rū Actorū in et cōm Gnōsa Rochꝰ Zychlinski in Golimy et alibi ter-
ris ipsis hāredem, p pśfatos Actores uti minorennes cū assistā Dñis et
Dñi Andrea Krzekowskij Palatini Brasł patruj ipsorū et tutōre naturalis
aliorū tutorū ipsis de iure incumbentis secūdō post petitā Contumā
dictū Dñs ipse in pśenti pśentib Judijs Terrby Coninń obtenta Citatiō
quia ipse ingerēbat se in tutoriā et dispōnem multarū rerū quod ipsi nullo
jure competebat iuxta se tenuraie intendendo ut multas ex Clenodijs post
mortem olim Gnōsi Dorothea de Rozrazew Krzekowska. C. olim Ge-
orgij Krzekowskij consortis derelictas nec rā et pecuniā integrē nō red-
didit. Quo facto quia posteritatē damnificauit taxant sibi id
cōm ipsū ad Sex Millia Marcarū pecuniā Polonā damnij totidem-
usque Judicū decernet Citatur Citōrē ipsa sua cū Copia de pśmissis
latiori. Judex Secūdā pśē pśenta ad oppidū Golimy detulit, et
in Curia Citati mensa Terrby pśenti Matrifamilias posuit et noti-
ficatā reliquit. De quo hanc suā fecit relationem.

Sup eodē posita Citatio.

Veniens pśs etc reliqua scribantur ut supra ad verba. Citatū. Quia ipse
facta mentione in Litis certis ad Illrē et Dñm Palatinū Brasłensem
tutorem

tutorum eorũ minorennium scriptis de inuestigãda Cãd mortis defuncton̄
parentũ minorennium ac vindicta sumenda qui mortis eorũ inopinatæ auctor
extitisset ad Leges eab p quas ad ipso expostulabatur vt authores et
reos mortis et defunctorũ parentũ minorennium patefaceret nõ reppõ,
dit nec inuenibq̃ tandũ tandẽ cui sit imputãdã declarauit. Quod
quia in Leis ipsis nõ sufficiẽs putatur esse appositũ vt easdem
Leges huiusmodi planius declaret et ad vindicandã huiusce tandẽ Illustrium
eorũ minorennium tutorum inforare citatur alioquin poenas legum
delictis tali proportionatas ex arbitrio Judicis et p̃scripto Legũ in cur,
ret Citõnis ipsa hac ad Copiam de p̃missis latiorem. Quã secundas
postea pta ad oppidã Solingen detulit, et in Curia Citati mensa seu,
bus p̃sente Matrefamilias posuit, et notificatã reliquit. De quo Juri suam
fecit relationem.

Sup eodem posita Citatio.

Veniens pro ad offm̃ etc reliqua scribantur vt in priori tenet ad verbã.
Citatũ nõis infrascripti facti ipsis postea q̃ eidẽ Illis et pgeo tutori
ad instãtiã deuenit quomodo ipse accitus quo animo et p̃textu dum tum
non attentis multis inconuenientibus quæ inde subsequuta sunt aut
est facta cõtelligentia et consilio tacito cũ quibusdam Religiosis
Fratribus de observãtia minorũ residentibus Casimiriæ corpus Q. olim
Dorotheæ Rozwarzewska Q. et Georgij Kretkowski cõsortis in tumul
ualsaltem breui post mortem mariti ipsius defũctæ in eadẽ Ecclesia
tua cũ corpore mariti eius reconditũ et in depositũ ante sepul,
turã cõmoditer ex eod̃ tẽplo recipere et in locũ eius imponendo
eidẽ Illi et pgeo tutori aliã tũbam suppositiciã arenã et cespitibus
repletã surrogare, de qua impositura nihil ipse tutor cogitans imõ
credens se veruq̃ corpus reale ex eadẽ Ecclesia Casimiriæ recipere
honorificè prout decuit tandẽ cominguã tũbam ornauit contexit
solenni funebri pompa magnis sumptibus ad sepulchrũ majorũ su,
orũ in Ecclesia Choderen exsecutũ aduexit, et funus hõnestæ
magnis cum impensis exercuit est, quod ipsius factũ minus debitũ et
antehac nunq̃ à quopiã tentatũ magisq̃ minutiose q̃m ingeniose et
familiæ suæ averbum, vbi non tantum sumptus notabiles, sed et
ritus Ecclesiastici in sepulturis fieri consueti nõ reali corpori sed

supposititiis nobis exhibebantur grauissimè q; pfata posteritas de-
mortuorum parentũ hac in parte (siquid ipsis ingenio scitu, solutate
fabricãt pmissa facta sunt.) damnificata esset nã et post restituti,
onem realis corporis et prefatis Religiosis iterati nouj stipendi
p funere erogati sunt ideò, ut eorũ ipsũ exaret sibi ad Deũ
pillia parcant Polonj et ad totiq; damnj uel grue hinc decernet
in quo ipsis p tutorem suũ commercem uoluerunt. Citatur citatoris ipsius
hua eis Copia de premissis latiori. Frãs Secunda pxè pta ad
Oppidũ Soliny detulit, et in Curia Citati domus pntes
pter familias posuit et notificatũ reliquit. Deguo hanc pnã
pzonalem fecit relationem.

Obductio excisarũ arborum pro parte Rozniecky.

Venerabs pr ad offũ et Xcta pntia Cap Castri Przedec
ptis Regr Stis Pruicky Lucas Sobieray de Rybna offo
rio et Artis Ioannes Radoszewski eiq; ptis in eiusq; testimoñ
alditq, sani p omnia exãtes, pubcè concorditerq; recognit. Quia
ipso habito secũ altero Arti Adamo Golski hic abstatj circa
tri infrapta existenti ad offosam requisitam Grosi Christopheri
Rozniecki Sabbatho post festũ Ascensionis Dñi in Coelũ pxè
pterito conjũcti fuerunt in sylua ad villã Smiety eiusd Ro-
zniecki ptinẽ, ibiq; pr exãtes uiderũt debiteq; circumire
in longum per duo stadia, in latitudinem uõ p sulcos digniti-
dem in alio loco in longum duo stadia in latitudinem uõ sulcos
Quinquaginta excisas arbores quercineas et ad palos aliasq;
id genus necessaria p Adamũ pathiã Skarbek ut ipsi asserebant
detruncatas. Quas sic et non ato ee teq; p nos pmissa debiteq; uidisse
et cõspexisse. Hanc hanc pntj recognitionis attestatj sit.

Molitor apud Sczkowski Arrestr.

Venerabs pronatus ad offũ et Xcta pntia Cap Castri Przedec
ptis Regr Stis Pruicky Martinus Kunowski de Konorowo offo
pati dicty, et Artes Ioannes Pomorski atq; Stanislaus Stodolinsky
p nia exãtes ueraciter ubiq; locorũ relaturi, publicè concorditerq; recognit.
Quia ipsi ex offosa requisitis Grosti Dorotheae Bykowska, et Grosti
Ioannis Stepowski consortis uelicet Frãs Sexta ante festũ Lucti
Martini

martini Pontificis in anno prè ꝑto coniúcte fuerút in villa Sczkowo iuxt sortiby Artis Andreæ Sczkowski, ibidq; ꝑtis in quia ipsis exñtes, fuerto Laborioso Valentino ꝑsolicos, tũc tempor famulo ꝑfati Sczkowski, eúdq; apud ꝑfatũ Artem Andream Sczkowski ob facing et consulsrationem laborum Laborioso Pauli dicti Suriae subditi hỹpotę Grósa Stępowska de villa Sokolowo extraders sibi affertaurút, ut volentem extraderet, ofsoré apud ipsũ restaurút, quod Grastũ idq; Sczkowski suscepit. Deguo hõe suũ ꝑsonalem fecerút relatorem.

Proclamaõ Capitis Lab: surias.

Venientes ꝑtes ad offũ et Curia ꝑtia Cap Castri Przedeć ꝑtis Regę Artis Prouidq; starting Krupowski de Komorowo offo ꝑti Nosq, et Artes Joannis Pomorski, aliq; Stanislaq Swidolski sani ꝑ via exñtes vera ubiũ locorũ relaturi pubrè concorditer recognrũt. Quia ipsi ex offoso requisitũ Grósti Dorothea Bykowska et Grósti Joannis Stępowski consortis relicte. Tria Curia arte festũ Purificationis Beatissimę Virginis Mariæ in anno prè ꝑto coniúctim fuerút in villa Kraczachowo, ibidq; modo ꝑmisso ꝑtes exñtes tũc ibidẽ et quasi corpq occisũ Laborioso et Pauli dicti Suriae ꝑfati Grósti Stępowski de villa Sokolowo subditi, tũc tępor Artis Balta Rad Dzierzykowski in eadq; Kraczachowo hereditis famuli, in curru Cũ euehendi illud ad sepeliendq; imponebatur, tũc etiã quando corpus ꝑfatũ in tumulũ circa Ecclesiã Bte Mariæ semper imponebatur, quo corpore occiso cõspecto idq; ptis in ꝑsentia ꝑfatorũ Dobilianis tibi ad ꝑmissa in eisdq; testimoniũ additorũ et aliorũ diuersi status hoũm ad deuendũ suos congregatorũ ꝑfatũ olim Laborioso Pauli Suriae ꝑ illationem ipsi vulnũ multorũ enormiũ conspexerunt in diuersa corporis ipsiq; membra per se cõspecta quæ vix ob multitudinem ipsorũ commumerari poterant ꝑ Laborioso Valentino ꝑsolicitum famulũ Artis Andreæ Sczkowski in villa Sczkowo iuxt Lowicz certarũ hæredũ uti Przyspolem, et Horostũ Joannem Cięciwa Oppidanũ Chodzeñ ipsiq; Compinspem et coadiutorem voce alta et sonorosa ꝑfatũ ꝑsolicum Principalem, et eúdq; Joannem Cięciwa

comprinplem, et supspti Laboriosi Pauli Surias homicidas extitisse pu-
blicauit, proclamauit, et ad debitam omniu notitiam deduxit. De quo hanc suam
personalem fecerunt relationem.

Stępowska Plenip. Creat.

Comparens pro coram Offo Capli Actisque presentibus Castri Przedec. Gnosa
Dorothea Bykowska et Gnosi Joannis Stępowski consors relicta vi-
dua, sana mente et corpore existens. Iuri et iurisdoni cuiuis
sibi competen abrenuncio, publice lre ac per expressum recognt. Quia
ipsa Nles Albertum Słostowski, Mathiam Brochocki, Dobrogostium
Dziankowski, in suos veros et ltmos Plenipoten ac mandatarios
ad oes gnlis Caas et actiones suas Iudrias tam actiuas quam
passiuas cum quibus psonis occone quarumcumque rerum et iniuriarum
coram quouis Iudro et Offo Regni Terrj et Castren ex quauis
iure instantia interuenientes facit, constituit, et ordinat.
Plenaria facultate eisdem attributa Caas suas quasum promo-
uendi defendendi iure tutandi iurta attentandi, limitandi, alios Ple-
nipotentes in locum suum substituendi. Promittendo se id totum quid
quid per pfatos Plenipotentes suos siue alterutrum eorum uel eis
substitutis in prefatis omnibus et singulis Causis suis actum fuerit
pro rato et grato suscepturam. Hac sua personali recognone
in premissis mediante.

Actu in Castro Przed.

in Terminis Querelarum seu Iudys Cau-
sarum Offij Castren Capitis Przedecen. Fra
Secunda post Festum SS. Viti et Modesti Martyrum.
Proxa Anno Domini millmo Sextmo Quadrgmo Primo. Coram
Gnoso Thoma Głowinski Iudice, Daniele Bilinski Nrio Castren
Przedecen. Offoque et Actis presentibus.

Wyganowski Plenipotens.

Comparens personaliter coram Offo et Actis presentibus Capitis Castri Przedec.
Gnosa

Grosó Joanna de Wiecboch Sierakowska, Gróti Joannis Sierakowski de Bogustanice consorte suá, eá assistá et cósensu eiusd mariti hic ptr stantib et liberè consentientib tam suá mdm et corpus exné. Juri et iurisdóni cuiú sibi cóperen abrenúdo, publicè ac p expressú renogné. Quia ipsa Dnlem Dobrogostium Dygasowsky in suis debitis temporib Plenipotentem ad oés gnles Caas et actiones suas tá actiuas qm passiuas cuiuscúq; generis ordinis quandocúq; verst et imminentes cora quibuscúq; Judicib et offbus Regni Terri et Castrorum ex quacúq; iuris instan interuenientes facit constituit et ordinat. Plenaq; facultate eiusd attributa Caas suas quascúq; prosequi defendendi iuris tuendi iuriúq; attentatorum limitandi, alios Plenipotentes in locum sui substituendi. Promittens se ideoq; quicquid p pfatum Plenipotentem suum sicut ei substitutum in pfatis omnibus et singulis Causis huiusmodi actum fuerit gratum et gratum habere, ratumq; habiturum pmissis renogne in premissis mediante.

Sokolnickie in Osno et Ryn admissa Intromissio.

Ad offam Actam fuit Causa Castri Lysedeni pro parte Spectabilis Regis Stis Procuratoris Joannis Jarczowski de Krowarzec, ex commissione sui Authentici offis Actis, et Actis Jaroslaw Bugoiewski, sami existentes singula ubiq; locorum fideliter relaturi pubrè recognite. Quia ipsi habito tenore Actis Alberto Bogustanski hic absente citra tum infrascripta praesentia suá Locumtenentia post Diuinam Conductum Paschalem anno pnti in villis seu bonis in Radolas Osno et Ryn sitis Districtus pdcm consistentib pro parte fuerunt, ibidemq; existentes, vigore Inscriptionis Castri Radzieiowien Obligatorialis p Dnlem Adamum Osinski Actis Felicis Osinski filium modo infrascripto factae in bona seu bonis in villa Osno Radolas et Ryn p Dnlem Adamum et Joannem Osinskie et Gabrielis filios eiusd pripsis Adamo Osinski Resignatis, ac in alia bona seu bonis in villa Radolas osno sitas eiusd Adamo Osinski p Actes Felicis Osinsky et eiusd consortem pariterq; eiusd Resignatas post Resignationis de pmissis testantur p pdictum Dnlem Adamum Osinsky Actis Felicis Osinski filium Grosó Christophero Sokolnicki de Krowarzec in Sigma Villa quingentor Flor Polon Actis Castrens Radzieiowien Obligatis post de pmissis obligato pdicta obloquitur, eiusd Grotamus

Solutionem iuxta cáũ obligationem offosè intromittendæ et possessionem assignandæ. Quam intrusum Actis Felix Osinski nomine suo et filij sui libere admisit, et in possessionem traditus. De quo hoc suũ ptẽ faciunt relationem.

Requisitio Executionis à Dño Capreo Przedeć p parte Ziemiecki

Venientes ptr ad offm et Actam ptria Cap Castr Przedeć Actis Reg Ptis Prouidy Ioannes Iarzeczka de Nowarieć, offo ptenti exercen, strationis autentici sui Dotis, et Actis Stanislaj Długoiewski atq; Ioannes Gąsiorowski tam pro se exrẽb, pubce conordinarijs recognat. Quia ipsi ad offosam requisitionem Actis Pauli Ziemiecki, et Stanislai filij die hodierna ad Castrũ Przedeceñ in presentia Dñi Capreo Przedeć in Bylu Bylowski Capréi Przedeć Vexilliferj ivis Syradiensis ptr conuenerunt, ibidq; exrtes, mi et expan eiusd Ziemiecki pdictũ Dñum Capreum Przedeć offosè affectabant, ut ipse executionalem finalem vigore Dcti Libelli Petitionis inter cáũ Ziemiecki et Capreum Przedeć in Caã p eúd Ziemiecki Actis Annæ de Dzianlowo, et Alberti filio, prinãũ et Actis Martini Pyszkowski, secundario nũ Iuptiarũ et Actis Stanislai Ziemiecki cõsorte relictæ bonorũ Faiewo et Stawęcino Dñã Reformatoria occõne nõ Solutionis Summa Ducentorũ Quinquaginta Flor Polon p eand Actem Annam Ziemiecka et Actis Stanislao Ziemiecki parentj eiusd Ziemiecki Acta Castri Gostinen sub vadio simili autenticè inscripta, nec nõ vadij similis alionũ Ducentorũ Quinquagiñ Flor Polon ob nõ Solutionis Summa Originalis plati put de pmissis pdictũ Dctũ latis testatur succumbit, de eand Actis Anna de Dzianlowo bonisq; ipsis Faiewo et Stawęcino Reformator exrũ processu iudicij primũ coram offo Castri Brzesc, ac ptẽ in iudicio Capli Castrũ Przedeceñ bannito et publicato faciat et expediat gñ Executionem ipsi Capreo dũ Burgrabiũ in officiũ Burgrabiatus cõstituerit statim post iuramentũ eiusd p se dand huiusmodi Burgrabiũ executionem obtulit se facere. De quo hoc suũ Relationem fecerũt et Acta ptenti roborari petierũt.

Supkaszewskie postea Citationis **Relatio.**

Veniens

Veniens ꝑd̃ ad offi̇ et Acta ꝑtia Cáe Castri Przedeć Iuris Regni
Illis Prouidy Alberty Przedborzy de Przedecz, offi̇ noty tang ꝑ omnia
exnó, pubcè acc expresè recognt. Quia Generosus Auterticus Castren
Przedecen ꝑ Iudy Capitan Castri Przedecen Clamatis spectanti
ex pte et ad instan Insrigatoris dicty Castren Przedecen et Dñi
Mathie Skarbek seu Bogusczek, in et con Dñi Joannem Kaszewski
et Dorotheam Adamska coniuges in villa Bierzyna obligatorios pos
sores, de bon con omniby, Dorothea cũ manti ipsius ꝑd̃ assista Cita
tos ꝑ pena Banni et de Regno proscriptionis ideò. Quia illi contra
uenien Dcti offi̇ nri Capitis Castren Przedecen Rumatyon Rema
nentem in bona vrá ória vigore eiusdem Dñi dñi ꝑ Burgrabium Joan Mlod
et Dñes duos in loco bonorum vrorum inscriptis et postea exhibitorum idẽ
in locis ꝑdctis et vadys Triplicat huiusmodi et bon vris omniby
occasione nó Solutionis eidem actori ꝑ nos Sexa Quinquaginta flos
Polon debiti Acte Castri Przedecen inscripta similiq vadij exin luiti
onè et iurè obtent et ꝑducta affectabatur nó admissis ibm
temerè ꝑ nos denegatis. Quo facto ꝑd̃ Banni mouristis
estisq obnoxij: ꝑin nos ex offi̇ nro citamus ad videndum
nos tũq rebelles et iuri communi contrarientes Statutis et Legibus
Regni inhedien cũ ói bis dobis clam et palam patrocinando nos in domibus
Suis cõseruan Dcto Iudy nri mediante do Regno Polonia et dnys
eidem annexis Banni ꝑcubi Banniatosq et proscriptos ꝑdictam ꝑ
Citone hac cũ Copia Latiori. Fria Secunda post festu Sctae Mar
garetha virginis ꝑxa in anno Millmo Sexcmo Trigmo Octavo
ad villa Bierzyna detulit et in Curia Citatoria mensa stubae ꝑ
fatae ipsa Citata posuit et reliquit. De quo hoc suu ꝑsonalem fecit
relationem.

Rybski con Sierierskij Prottur.

Do Vrzędu y Woyta Grodzkich Przedeckich osoba swa przyszedszy Sla
chetny Woyciech Rybski, iako ꝑdtho obacz̄yt się wsyn ze do Arendzie
dobr Trzebuchowa nielliego szkodować mu przychodzi, Za tobliwił
się skarzyt y protestował, swym y Małżonki swey Slachetny Marianny
ze Rgielsowa imieniem na przeciwko Do Dñu Xiędzu Michałowi Sierierskiẽ

Podczaszę Brzeskiemu iako opiekunowi Je°Mći Pana Franciszka
Trzebuchowskiego dobr Trzebuchowa dwielliego dziedzica ato wzgle-
dem tego. Jest pomieniony Je°Mć P. Podczaszy Brzeski mocą ty
opieki sobie służący od Krola Je°Mci Contract y Arendę tych dobr
tymże Contestuiącym się y Protestuiącym się vrzędy y Xięgami temiż
Grodzkimi Przedeckimi vstrzymał, naprzeciwko ktorej Contractowi
teraźnieyszy protestuiący się oto się prostrie strony iey nieważności
Jż na ten Contract y Roboratyą iego protestuiący się na stronę Je°Mci
Pana Podczaszego pozwoliwszy do Arendy xięcia tych dobr przyszłą
iuż by po zniwie doy były zboża prawie wszystkie do stodoły zroma-
dzone, dla ktorą Crescentya zboże rozdzielanie iuż we stodołach y we wozie-
ciach ułożonych Je°Mci Pan Podczaszy pomieniony tymże protestu-
iącemu się służował stowarzyszonym Cześliwym Szlacheckim yż nietylko
Arendę dapłacono dla tego roku sobie wybrany ale y co więcey tego
tych albo dziesma zebrać miał protestuiący się ktoremu stronie vfaiąc
y zrzekaiąc protestuiący się na tę Arendę pozwolił y pisarzowi Je
na rok pierwszy dał y na drugie lata tymże Contractem dopisał
się dać Stronę wszelkie wiekuistą vfaiąc stronie y przyrzekaiąc
Je°Mci Pana Podczaszego pomienione, ale yż na ten pierwszy rok
protestuiący się iuż raz oddany Stronę nie zebrał y zebrać nięmoże
co z Inquisytey Lanych poddanych tyże dobr wieść gotowi iest
pokazać y wyrzec, dla tegoż zabiegaiąc dalszy szkodzie swoiey
y tey przeszły szkody chcąc powetować oświadcza się ta swoia
protestacya przed Xięgami tuteczney Grodzkimi Przedeckimi
że tych dobr tak drogo sobie dzierżawionych trzymać nięmoże,
a teraz przestrzegaiąc szkody swey zniedobrania Arendy na ten
rok wydany, obiecuie Je°Mci Pana Podczaszego pomienionego obie-
cuiąc y stowa Szlacheckiego prawem się wspomiaco tak iako y
kiedy wedle prawa będzie ratificato. Ex parata copia Locipto.

Subdit. de Stypino Vulnerato.

Veniens pro ad offa et acta prima Capitia Castri Przedecz Labore
osq Martini Kiliati de villa Stypino Subdity Officii Stanislai Le-
kotowski Capitanei Dybowien et Burggrafij Judicis Posnanien. ostendit
officio

Offo pnti vulnera infrasptā uidlt sup cubitū manus sinistrae concussū liuidū cruore obductū magnū. Itē in scapula sinistra tria liuida concussa magna cruore obducta Quae offm uidit debitēq cōspexit Quae vulnera asseruit sibi esse in uia pubca libera illata. Quorū vulnerū illatorē ad psens nō nominat, verū saluā sibi nominandi facultatē postqm resciuerit reseruat.

Alter subdit, de eadē uilla Vulneratus.

Veniens ptr ad offm et Acta pntia Cap Castr Pzedec Laboriosus Michael Polath de uilla Stypjno subditus Mgci Stanislai Sokołowski Capnei Dybowien et surrogati Posnanien, ostendit offo praesenti vulnera uidlt sup cubitū manus sinistrae liuidū magnū concussū. Itē in superiori parte eiusd cubiti cōcussū liuidum magnū. Itē in inferiori parte eiusd cubiti liuidū magnū cruore obductū. Itē in scapula manus sinistrae liuidū concussū magnū cruore obductū quae offm uidit et debitē cōspexit. Quae vulnera asseruit sibi esse illata in uia publica libera. Quorū vulnerū ad psens illatorem nō nominat, sed saluā sibi nominādi facultatē reseruat.

Judiā Capliā Clamata Reclamātur.

Veniens psonalr ad offm et Acta pntia Capliā Castr Pzedec Mtis Reg Glis Prouidus Albertus Przedborny de Przedecz offo pnti Ordinarius, sanus p oiā exns, pubcē ac p expressū recognt. Quia ipse ex Mādato Mgci Capnei loci pntis Judiā Capliā Castr Pzedec Clamata in locis Reclamationis solitis uoce sua pconica sonorosa ad aliorū Acclamationem Reclamauit, et ad debitā quorū interest notitiā deduxit. De quo hāc suā ptm fecit relationem.

Eodē die et Anno quib, supra.

Per Gnosos Thomā Głowinski Judicem, Danielem Bilinski Notariū Castrenū Pzedecēs celebratis et cōtinuatis. Praesētib, Gnōsis et Nobilib, Petro Tynisterski Judice Castr Coualiensis, Gasparo Sczawinski, Joanne Ostronski, Stanislao Brzezinski, Suento,

slao et Petro Lisieckie, Ignatio Idzikowski, Paulo Zgnieckii, Joanne Swidzynski, et alijs gdplurimis fide et honore dignis ad dictã eam congregatis, rex nõ Ipse Sti Regni Primato Alberto Drzewbowsky de Przedecz ad gdamdã dictã Castr Capitaneatia Przedeczensia tunc dotalitati addito et deputato.

Siewierski, Trzebuchowski, et Rybskie Contumaces

Iuxtã Alexandra Trzebuchowski ex Grõti Laurentij Trzebuchowski filia, Grõti Joannis Ostrowskii cõiux uxor, cui maritj sui assistã Grõtos Fridericj Trzebuchowski et Grõti Laurentij Trzebuchowski filij bonorũ nullis Trzebuchowo iux hereditem nec nõ Michaelem Pocillatorem Brestẽ bonorũ pfatorũ omniũ Trzebuchowo iux Administratorem et dispensatorem atq Alberti Sieruierskie fres germanos tutores, dictũ Alberti Rybski et Mariannã Rgielowska coniuges, eorũdq bonorũ Arrendatorios possessores debitũ eorũ gnte vbi ipsos ubilibet cõcernẽ citatos fuit, iuxtã quidq eũ pfatorũ Michaelis Pocillons Brest et Alberti Sieruierskich fratrũ germanorũ tutorũ ipsi à Sac Regia Mte datorũ ipsã quoq Rybskia vñ mariti ipsius assistã coniunctim uel put quemlibet illorũ actio pterea magis afficit, pterea.

Quia ipsi exites possrs bonorũ pfatorũ Trzebuchowo iux H. otricis paternorũ exquibus exdotatio Actricis regni aliorumq successionũ p illis interesse cõcernit, p̃cipuè nõ ipse Pocillator Brestensis qui bona vtd post mortem prominati et parentis Actricis possedit et inhuc possidet, ijsdq disponit cõmodaq pcipit, emolumenta et utilitates ex eis colligit, nec + luit, regis curat dotem ex eis bonis pueriẽ eidq actricem tunc concernẽ soluere et restituere, iuxtã solutionis eiusdq dotis de die in diẽ differt et protrahit. Quapter citatus uti possessor bonorũ ita et ontrũ p̃tium nõ ipse Pocillus Brest uti p̃cipuus tutor et administrator bonorũ prominatorũ aduitendq et audiendq ipsos ad solutionem dotis Actricj ex eisdq bonis tunc pueriẽ cõpelli, uel bona eadq hereditj ipsi Actrici tunc cõcernẽ exdicticti,

exdiuidi, offaq̃ cõpetens Castrense ad exdiuidendũ bona Actrici addi,
Vadiũ Caple Centũ viginti Thalerũ Polon de nõ denegãta eaq̃ exdi
uisionẽ interponi, cæteraq̃ in talibꝫ fieri solita statui et sententiari,
Citantur ats citõne sua cũ Copia de præmissis latiori. Ad diem offi
pñtis Caple Castri Pzedecen ꝓ parte Rei Dñus Dnicꝫ Albertus
Przedborzy de Pzedecz jux jur formã Clamatos, nõ tñ cõparẽtes,
imõ sput id ex retorsis citis eisdẽ Judicio cõstitit Contumax existẽtes,
et admissionẽ eisdẽ Judicij pñtis in pœna Contumaciæ Judicio cõdemnarit.
Et hic subito coram eod Judicio offi pñtis pte Actrix Dnicha Albertus
Przedborzy de Pzedecz dicti Rei Dñs. Lang exti pubice recognit.
se citõni sup̃ipsi Copia Authentica Castri Pzedecen trã Leon,
da post Dñicã Tertiã Adventus Dñi. in anno pñti p̃sẽti ad illã
Trzebuchowo iuxta detulisse, et in Curiarũ Loca, in Domo Stuba
pñtem cõbocasse dictis Alberti Rybski vnig exhibitis posuisse ac
notificasse reliquisse.

Jidẽ ex parte eiusdẽ Cõcessi.

Quod Alexandra Trzebuchowska etc. reliqua scribatur ut in præcedẽti
ad verba, nobisq̃ nõq̃ curare Provisionem cõpetentem iuxta portionẽ
dotis vel bonorũ ipsi convenientiũ ex eisdẽ bonis Trzebuchowo iuxta
jura p̃scripta olim pulsientiũ, q̃ annisq̃ Pedecen retenta fuerunt q̃, nõ
soluta, soluere et restituisse, imõ solutionem eiusdẽ quousq̃ nõ de die
in diem differẽt et protrahant. Quapter Citantur uti possores
bonorũ eorũdẽ ita et eorũd ad videndũ et audiendũ ipsos ad Totam
quotis portionis Actrici ex eisdẽ bonis iuxta portionẽ dotis tunc pulsiẽ
cõpelli vel bona hæredũ ipsi Actrici tunc cõcernã exdiuidi, offaq̃
cõpetens Castrense ad exdiuidendũ bona Actrici addi Vadiũ Caple
Centũ viginti Thalerũ Polon de nõ denegãta eaq̃ exdiuisionẽ
interponi, cæteraq̃ in talibꝫ fieri solita statui et sententiari etc
Reliqua scribantur ad finem cũ Retorsis ut supra Scribat.

Lisiecki ex parte Brzezinskij Contx.

Gnosus Joannes Brzezinski, Gnosum Petrum Lisiecki de bonis eius gnlis omnibus ac summis pecuniis Citatum pro pena duplici Quadrum Marcarum Polonicarum per ipsum ad Actorem succubita ideo. Quia ipse in Contrarium juris et Constitutionum Regni ausus est Laboriosum Mathiam de villa Radoszewice eiusdem Actoris famulum tempore certo nuper praeterito anno praesenti ab eodem Actore profugum personam vagabundam ad se bonaque ad praesens ipsius villae Wlokoczyno suscipere, prout de facto suscepit eumque circa se fovet ac detinet, qui praesenti Citationi ibidem apud ipsum Arestatur. Per quod poenam praefatam duplicem Quatuordecem Marcarum Polonicarum Actori ad solvendum succubuit et est transgressus. Pro qua persolvenda nihilominus ut praesentem famulum vagabundum eidem Actori extradat, Citatur alias Citatione sua cum Copia de praemissis latiori. Ad Judicium officii praesens Capitale Castrensi Przedecensi per Illustrem Regni Gloriam Providum Albertum Przedborny de Przedecz, iuxta iuris formam Clamatum non tamen comparentem, imo (prout id ex relatione Militis eiusdem Judicii constitit) Contumacem existentem, ex admissione eiusdem Judicii praesentis in poena Contumaciae Judicialiter condemnavit.

Brzezinski ex parte Wioteska Contumax.

Gnosa Zophia de Rusinowo Wioteska, bonorum villae Paniewo maioris Districtus Brestensis Obligatoria seu quorum iuris Titulo possessrix Actrix, Gnosum Joannem Brzezinski et Valeriani filium de bonis eius gnlis omnibus ac summis pecuniis quibusvis ipsum ubivis modo quocumque concernentibus Recedentem a priori processu suo si et inquantum aliquis contra ipsum infrascriptorum ratione in officio Castrensi Brestensi sit obtentus denuo Citatum pro poena duplici Quatuordecem Marcarum Polonicarum per ipsum succubita ideo. Quia ipse in Contrarium jurium et Constitutionum Regni ausus est Laboriosam Dorotheam Kordasewna de praefata villa Paniewo iuris subditam nativam eiusdem Actricis famulam sibi Actrici per Inventarium ad haereditatem eorundem bonorum in possessionem traditam tempore certo nuper praeterito anno praesenti ab eadem Actrice profugam personam vagabundam, ad se bonaque ad praesens possessionis ipsius

ipsig villa Radoszewice suscipere, put de facto suscepit eódem ibid apud
se non incarceratu fuit, quia pti Actoris ibid apud ipsu Rus statum Cor
quod penam prefatam duplicem Quatuordecim flavorum Polon eid accrui
luit et succubuit. Pro qua prosequenda se ut nihilom pfatu vagabundi
eid Actori exeratur Citatur ats Actoris sua eid Copia de pmissis
latiori. Ad dum offm pstum Castle Castri Przedec p Ipsum Reg
Glem Prouid Alberti Przedborzny de Przedecz, iux ium formam Cla
matu, no tu copariter, imo put id ex retorsis Ipsis eigd iudio có
stitit Contumacem existentem, ex admissis eigd iudij pstem in pena
Contumie dicti condemnat. Et hic subid coram eod iudio offm pstis
pti stanis Ipsis Reg Ctis Prouidy Simon Grzybek de Golanki, ba
pti stanis Ipsis Reg Ctis Prouidy Simon Grzybek de Golanki, ba
ny p oia exa, pubce recognit: se Citu supstie Copie fra Secunda
pte pti ad villa Radoszewice detulisse, et in Curia ibid tita
in mensa Stuba prte ipso Citato posuisse et notificatu reliquisse.

Sczkowski ex parte Judicis Castri Radzieiow Conx.

Coram Joannes Trzebuchowski iudex Castri Radzieiow Actor, dehinc
Andream Szczkowski et Petri filiu in villa Szczkowo bonorum ipsig
heredem de bon eig omnibg Citatis inheret Lando Sredeu p pena
Duorentanu flavoru p eu hiscubita. Quia ipse Laboriosus Balta
zard Scholasticator vagabundam pcram subditu Actoris ppriu ab eod
Actore ad Curiam villa ipsig Szczkowo anno non ita prid pti pfugiu
ad offerand requisitionem Actori extraden recusat sui pti Citatjone
apud ipsu Rectatur et circa se inhumbig retinet. Quo facto pe
nam Duorentanu flavoru Polon incubuit et est transgressy
Pro qua Citatur ut à dicto offm nu no recedet in parata pecunia
soluat p sententiam dicti nri adiudicatu cu restitutione eigd
pcore vagabundi Citatur ats Citatio ipsa sua eid Copia de pmis
sis latiori. Ad dum offm pstem Castle Castri Przedec p Ipsum
Reg Glem Prouid Alberti Przedborzny de Przedecz, iux ium for
mam Clamatu no tu copariter, imo put id ex retorsis Ipsis eigd
iudio cotticit Contumacem existentem, ex admissis eigd iudij
pstis in pena Contumie dicti condemnauit. Et hic subid coram
eod iudio offm pstis pti stanis Prouid Gregorij Cichy de Bie
rzyno Ipsis Regni Ctis offo pstem hanc dotg, tang p oia existens
pubce ac p expsum recognit se Citu supstie Copie fra Secunda

ante Festũ Sãctissimæ et Individuæ Trinitatis prè ꝓta ad villã Sosnowo iuẽ detulisse, et in Curia Citati in mẽsa stuba ꝓte familia dom̃ ꝓsuisse ac notificasse de forma iuris.

Pomorski ex parte Kaszewski Conx̃.

Alis Joannes Kaszewski in villa Bierzyno Obligatorio ꝓsto Actor, de[le]ñ Joannem Pomorski in Dębiańli sortis ipsig hæredẽ de bonis eig gñte omnibꝫ Citatũ in hac Constitutionẽ Regni nr̃i infra scriptorũ tũ et Laudo Sredeñ hac in parte edito et Constitutionẽ Reg̃ etiam ꝓ Palatũ Brestẽ Cuiaũ vastãto et appbato. Quia ipse auus est eisd̃ Leviby spretis tẽpore certo in anno prè ꝓtõ Laborioso Zamantiũ alis Joacha actor eigd̃ ꝓpriũ hanc fugitiuũ et vagabũd̃ de sorte ipsis Actor̃ ville Bierzyno obligatoria ad possessionẽ suã ville Dębiańli suscipere, put suscepit, et eãd̃ Arrestauit et ꝓsentauit ibid̃ in ꝓdicta villa Dębiańli et ad ꝓtes pene se fouet et detinet, quem ipse eid̃ Actori tenet extradere nõ dubt. Per quod pœnam Ducentarũ Marcarũ Polon̄ Actori ad bluendũ succubuit et est transgressꝰ. Pro quibꝰ pœnis ꝓtibꝰ Citatur, quat ut à huiusmõi offẽ nr̃i nõ recedendo ꝓsoluat, et ꝓdictũ vagabũd̃ in Castro Przedeceñ statuat et huic extradat Citatur, alis Citõis ipsa hac cũ Copia de ꝓmissis latiori. Ad huiusmõi offẽ pœnas Capit̃ Castren̄ Przedec̃ ꝓ Ipsũ Reg̃ Clem̃ Prouidꝰ Albertũ Przedborzy de Przedec iuẽ in forma Clamatis nõ tñ cõparentem, iuẽ put id ex rectore Ipsis eigd̃ huiusmõi cõstitit Contumacem exãtem, ex admõis eigd̃ dicꝫ ꝓsentis in pœna Contumãs Judicio condemnãt. Et hic habitã coram eod̃ huiusmõi offẽ pœnarũ ꝓtor Stanislaus Ipsis Ipsis Reg̃ Prouidꝰ Gregorius Cichy de Bierzyno. offõ nr̃i, sang exãs, pubrè recognit se Citõnem ꝓsentis Copie fr̃a Secunda prè ꝓtõ ad villã Dębiańli detulisse, et in Curia ibid̃ sita in mẽsa stuba ꝓte cõsortis Citati ꝓsuisse et notificasse de forma juris.

Wysczelski ꝓ Szelengowski Conx̃.

nõtg.

Gnoso Notario Terri Brest. cum
coniugibus
cessa Dilatio.

Lisieckie

Ja nosz Albert Szczerzynski Actor, Adam Stanisław Dyszczelski de
sua ac bon eig oiby si q se habere ptendit Citatu p eo. Quia ipse in con,
trariu jur cois et equitat penab infrascriptoz nos facilq ad veritate,
pose certo anni prè pti uiam libaz publicã ad oppidu Ktodawa tenen
Honesto Andrea Dobrowiec famulo eigd Actoz deuoz hoc ip oppidu Kto,
dawa pficiscenti obtinendo, ibidq in eadq uia libera publica quab duab
Coloris Srzonowate Actoz eppiab privata sua quadã authoz in eum
eiusq Thebaldi inuitati exactiõ abegit extorsit, et eabdq equab
detinet Citatur ipse ad restitutionẽ eaꝝdq p offm dnum Castrem
huius patria Duerenand Manaz Poloz parti et offi totiq in statutis
et Constitutiõibz Regni descriptis aliasq in talibz fieri solita decerni als
Citõne sua cui copia de pmissis latiori. Ad dnm offi pnãz Caplsa,
sed Przedeń p dnm Regem Stem Dominq Albertum Przedborzy de Pzc,
decz dnm offi adscadẽ jur fori Clamatu, ni id cõparuit, imo
put id ex relatu dnis eigd dnio cõstitit, Contumacem exiden, exadnauit
eigd dnio pnãz in pena Contumie dnio condemnãdo. Ceterum

Lisiecki Dilatio.

In Cad et Actione dnio in frascpta, in dnm offi pnãz Castr Caplsa Pzc.
decz p Cõsulem Joannem Rystanski Oriuum Terrestrem Brestq auctorem, Ro,
bilibz Petro Lisiecki et Barbara Pusalowna coniugibz de bon eoꝝ
dnio et inmobz tumisq quibzuis pcurij comitate seu put ipsos Cad in
frascpta cõcernit Citatis ipsi et ad instm Castr Przedecz Roborato
Interuisi certa inter ipsos et actorem nos Arendã bonoꝝ Radoszewice
nuncupat dnio Spille Floz Poloꝝ firmata Qua quidq interuisa habui,
lendt se sibi ipsis ad inuicem condonis vos in cad interuisa decorab
in toto tenor et exegui. Cui interuisi ipsi contrauenien ne dnio
pfatu formidan condoni in cad descripta tio nonaz Pondzyniu, ne
tesz Joh Roni Pl. Lisiecky, Inatenuonie postawic y oddaic howar
rowdystelsini do iego przynalezacemi stacikami chotlem stadnia,
mi zedzuraczu, Beczek piwnych stable ozd do stodu siedzenia.
non satisfecendt, etenim actori pfatu Braxatoniã ob pdictis ap,
paramen in condonis pfata specificatis ad reddendt, nec in possessa
tradidendt. Per quod dnio pfatu Spille Floz Poloꝝ ad actoris

succubuerint. Pro quo hñs ipsi et bona eorũ decernũt et diffiniunt
ut eidẽ condẽni in toto satisfaciant Citantur Citatis ipsa de p̃missis
testante, et actu Limitationis obloquente, institutes. Iudex offi p̃fatus
Castri Castri Przedecen Controversijs partiũ p̃fatarũ, Actoris per
Xtiñ Albertũ Barcinski Plenipotentem Actr Ex Iuribus Radzieiowicen
inscriptis, Reatus uõ suo et cõtra hus uñ pte eorũ de factis et
exandatis, testi actorum Gratis determino et Contentis Citatis
docere adjudicat, Reum dicit, pinde partibus Cadm prsqui de-
diciato minuit. Iand in Executionis Cãe Iudex hoc officij
p̃sens Castri Castri Przedecen ad affectatum jurand Actoris p̃ar
tis eidẽ dedit et cõcessit Citatum jurand ad mandata Cãe p̃fatis
decreta hinc ad sequentia Causarũ offi Castrũ Przedec Iudicia
prig et primig in Castro p̃fato celebranda. In quib⁹ partes p̃fatas
habitures diet terminum ordinat p̃missorũ p̃ceptorũ p Iudicẽ p̃fatum cõmunẽ
Actorum ad satisfaciendũ Citato ubi cõpetit, Citata uõ ad ulterius
in Cãe p̃fati put de iure debuit procedẽdũ jux Citatum, Citatum
presentem, terminis cõservatis, et omnia rata.

Z Inter eos de Dilatio.

In Cãe et actorum Iudiciariũ infrascripta etc reliqua scribatur ut sup
natur in p̃cedenti Dilatis usq ad verba. sic Granti. Sałde Latu ná
potrzebę dworską, y ná budynki coby potrzeba przedawáć dáj zdáta,
dráć siebzda, poniemi PP: Lisiecky Matzenkowie, nó Latefevende, etc
nim in p̃fatis sylvis fabro de villa Wieciemno dregle Alic cõfecerũt.
Per quod Iudex p̃fatus Nobilis Floss Polos etc reliqua scribantur ex p̃ce-
denti per omnia usq ad finem.

3 Inter eos de Dilatio.

In Cãe et Actorum Iudiciariũ infrascripta in Iudicio offi p̃fati Castri Castri
Przedecen p Generosum Joannem Ryxinski Xtiñ Terrestrem Brasl. Pl.
dominum Nobilibus Petro Lisiecki et Barbara Pusalowna Swiegi-
bg de bonis eorũ hereditatis et jurisdictionis quibusq⁹ pertinentiis
seu pertinentibus ipsos Cãe infrascripta concernit Citatis jux et ad jusorum
Castrum

Castren Przedecen Roboratoriam Intercisae certae et Inventary inter ipsos et Actorem rone Arendae bonorum Radoszewice initae, vadio Mille Flor Polon firmatae. Qua quidem Intercisa et Inscrone eam roboranti submiserunt se sibi ipsis adinvicem condones oes in eadem Intercisa et Inventario descriptas in toto tenere et exequi. Cui Inventario ipsi contraveniendo nec vadium praefatum minime formidando eidem actori boves duos laboratiles valoris Octuaginta Flor jux Inventarium eo nne inter se conscriptum no reddiderunt. Per quod vadium etc. reliqua scribantur ut sonat in priori Dilatione ad finem.

4. Inter eosdem Dilatio.

In Causa et actione Iudiciaria infrascripta, reliqua scribantur ut sonat in tertia Dilone usque ad verba. Cui Inventario ipsi contraveniendo nec vadium praefatum minime formidando eidem Actori Equos duos jux Inventarium eo nne inter se conscriptum no reddiderunt. etc reliqua scribantur ut in priori Dilone sonat usque ad finem.

Inter eosdem Dilatio.

In Causa et actione Iudiciaria infrascripta etc. reliqua scribantur ut sonat in 3. Dilone usque ad verba. Cui Inventario ipsi contraveniendo, nec vadium praefatum formidando, eidem actori Oves numero Quinquaginta Quinque valor Centum Quinquaginta Flor Polon jux Inventarium inter se eo nne conscriptum no reddiderunt. Per quod vadium etc. reliqua scribantur ut in priori Dilone sonat usque ad verba.

G. Nri, Terris Brest: in Vadijs Triplic:

Sup Citationem hanc Castr Przedec tenor talis. Premyslaus in Byki Bykowski Cap Przedecen, vexillifer ior Syradien. Tibi Gnoso Ioanni Rysinski Nrio Terrestri Brest de bon tuis gnlis oibus, Regio et officij nri vigore Mdus, ut coram Iudio offij nri Castren Przedecen in Iudijs Causarum officij Fra Secunda post Dnicam

Misericordia, prā in Cō Przedecen vel his deficien prē in eod Castro celebrand pconatu et pgressione cōpas. Ad instā Instigatoris offi nī, et dctis dampnis Gdzynskii Actoris. Quj te vra cui pfato dasti, gatore Gtat pdadijs Triplicatis p te ad actorem succubitis indē. Quiatu Interdm in bona villa Radoszewice processu Cāe pūtis plu, cuncūq; exarata dū p Ihlsd et duos Exēs Dignos Dēti Castren Lanciē Actorij remissorij in pfatū bon affectabatur idq; in Cāe tibi ad inscriādm Castren Lanciē Subnissorialem qua mediā Subnisisti te eid Actorem in hisce bon ipsi obligatis ab omniū qua, nūis pbonā impetōrā jurā tuēri defendere et elibrare, tu nō loco tuitionē ipsi Actori bona eadē Radoszewice adtenicij et possōne Actorem privatis aliāq; pbona nō attento jure ipsiq; in possōnem tradidisti. Per quod vadia Cuncū Thillius Thōe Polo ad actorem succubuisti interdata p tuas Subnissas et Subordi, natas pbonas desegasti et nō vadimisti. Per quod vadia tri, plicata pfata in triplo Cuncā correspondentia jurē nim et alrūm eiusq; Dēti Castren Lanciē succubuisti. Citari itaq; ad videndū et audiendū eadē vadia triplicata hup te p offm Curiā Castren Przedecen decemi Burgraliū cū Ihti et Nobilibus ad Cunandū adhi pānā Baronjs interponi aliāq; p Cāe et termini exigā cōe te statui et sentādj. Hoc et alia tibi terāo in futuro latis declaranda his dnīs nīsus ijsdēq; rōburg. Datū in Cō Przedecen Fra Leonarda post Dnicam Palmaū. prā Anno Dñi. Thillmo Lxtmō Quadragmō Primo. Interēo hodier ex pmissa Citōne incidēs pronūs Actor pdictus Citatū jurisdicōne ad Cunandū offm pānā Cāe Castri Przedecen p Illm Rēg Glem Prouinj Albertū Przedborzy de Przedecz jurē jurisdictionem exclamare pounavit. Cui quidē Citato exēto ad Cunandū pdictū de jure forma clamato juris et terāo pdicti nō parnit, Cunandū Cpus id ex relatu Actis eiusq; Cunandū cōstitit Jcirēo exhibit. Prout in tale ipsiq; Contumacem, Cunandū offrivit pānā juris cōmuni affectōnisq; Actoris, partis

partis inhaesiu sup eosd Citatos bonisq eis ꝛibꝫ pfata vadia triplicata de-
crevit, atq ipsi actorꝛ parti instigatori iudic et delatori pariu
adiudicauit. Et in eius ulteriorꝫ Executionẽ id iudꝫ offij pris eid
actorꝛ parti id grande addit et deputat Burgrabiũ seu vicegerentẽ
offij pris ꝛibꝫ Ilti et duobꝫ Nobilibꝫ qui et quos sibi habens et comi-
tens porro et quocunq; uoluerit ad Rumand. et potenter manu forti
ejiciendꝫ ipsos Citatos de bonis eis omnibꝫ, ipsa uo Actorꝛ parte inte-
mittendam in bona pdicti Citati iuxta ius ubiuis constitꝫ intromit
et possessu Caꝰ pris ꝛibꝫ ꝛatata idꝫ in Lucꝛ pluꝛ ac vadijs triplicatꝫ
sup eosd Citatos bonisq eis omnibꝫ occasꝫ pmissorũ iuxta pduct et obtent
quam Rumationem et de bonis suis executionem id Citatꝫ iuxta ius, tã p se
quã p quascunq ꝑsonas uo debet denegare sub pena Baronis et de Regꝫ
Polonie denisq illi analexis promptiorũ. Casu uo contrauentionis in ali-
quo Dctorũ pcepti exturno p nram pnam eid Actorꝛ parti reservatur
ulterior processꝫ contra eundem Citatum debito iuris ordine cõmunẽ
minandꝫ Dei pceptis vigore. Et hic subinde coram eod iudice officij pris
ꝑsonaliter stante Nris Regꝫ Stis Lewicꝫ Lucas Sobieray de Rybna offij pris
sarꝫ p omnia exacte publicã ac expressã recognit. se Citationem suspectã copia
sua Scripta pcepta ad villã Radoszyce detulisse et in Curia
Citati in manus atq pris Nris Joannis Bidzinski posuisse ac notificasse reliquisse.

Ciues Klodaũ. in Lucro

grauaminis
p Stanch Ciue
Klodauiensem.

Honesty Joannis Stanch Ciuis Klodauiensis huc et Anna consortis sue
nrã Actor famatos Simonem Karaschꝫ illo tempore seniorem, Stanislaũ
Karuski iuniorem Consules, Petrũ Apotecariũ praefectũ et Petrũ Cam-
balka pceptũ Proconsules aliosq Consules Ciues Klodauienses Citatos.
ex quo Actũ nostris in Caꝰ instantia ex Acta Klodauien obtinere
nõ potuit, nec Copiã Citationis ex qua essentia rei et Actũ terminari,
tur Famaty Thomas Satorzyski Scriby Ciuitatis Klodava Clicet
ipsã Citationem hodiernã contra eosd Citatos intuitu minuendi et pte-
sionis suam extraditã conrotauit, conscribere Actori voluit, prout
idem Actor de eo conquestꝫ est, pinde referendo se in toto ad pte-
stationem suã coram Acta pceptis Castri Przedeci cor Citatos p,
nominatos factã ideo. Quia idem Karaschet Karuski, exules pa-
troni ltis oraculi SS. Corporis Christi in Ciuitate Klodava
existenti, una cũ olim Famato Francisco Rochowicz Procõsule

diuersitatē domo ad hoc iḡ oraculū antiquitꝰ spectatā primū Honesto Alberto
Marszałkowic et consorti ipsius, tanq̄ Acte vice aduocatialibꝫ Mlodanićkibꝫ
p̄ p̄fatos coniuges postmodū sibi Actori vendita et Resignata, dū Ppāt
Ppāte nrāq̄ eiḡ Oraculi, nōn quasi nullo iure eiḡ domꝫ occupationē
sibi Cadm instituisset, ijdemq̄ Karasek et Ratuski uti uendītores domꝫ
p̄fatā p̄ Actorem ad Iudm Mlodanience attracti essent, à Dcōq̄ gra-
uaminosa et p̄iudiciosa p̄fati Prcōsulis iḡ Actor ad alterū Libellū
Mḡci Capnei loci p̄sentis appellationē interposuisset, habita inter se
mutua cōtelligentia in suppressionē iurisdictionis p̄testantis et inexhēdi-
tationē ipsius atq̄ patrimonij priuatiuādm nō expectato aduentu
Mḡci Capnei loci p̄sentis ad decisionē Cāe et Nōnis Decretorū
ipsorū interpositā, domū eādē cū omnibꝫ attinēnt̄ p̄nominato Ppō Le-
ptō in realem traditionē possionē, Actorīq̄ Mōnis ex Acte huius à quo
p̄nominatꝰ Gebalka cōm uētitā offā sui duos florenos receperat
extraderē Actori recusauerūt, nec p̄testationē de iniurijs tantis se
multoperē aggrauantibꝫ ad Acta hui⁹ sua sponte recusauerūt, in multibꝫ
Actorem iniuriandō et damnificandō. Proquibꝫ p̄missis ōibꝫ ad p̄tōrem
eādē Castrū Przedecen ex qua essā rei deuersa est, ad quā se
Actor imbono refert ijdem Citati ad Iudm p̄sens Mḡci Capnei hīc adesse
ato p̄testāte ipsa latiꝰ de p̄missis edisserenti. Ad Iudm p̄sens Mḡci
Dni Capnei loci p̄sentis p̄ Illm Reḡ Glm Prouid Albertū Ludē-
bozny de Przedecz Iudm offā adstantem, juxta iuā formam Clamatos
non tn cōparentes, imō put id ex relatu eiḡ Mḡis Iudis constitit
Contumaces extitēs, ex admissione eiḡ Iudḡ p̄sentis, in hac Causa p̄toto
Iudō condemnē, In uim cuiḡ Lucri in Contumaā Citatorū obtenti
Iudm p̄sens Mḡci Dni Capnei cuiꝰ p̄sidebat ipsemet Mḡcꝰ Dnꝰ Capnes
Cāe p̄sentis Iudex juri cōmuni adhērendō, Actorꝫ inhērendo supdictos
Citatos offāles Mlodanien parti p̄dicte Actorīq̄ grauatā ob nō ex-
traditā Appellationē, nec huiusmōdi ad Acta sua Curia cōm se ptōrem
intulisse cognouit. In uim cuiḡ Lucri p̄ Iudm p̄sens Castr Capis Prze-
decen eiḡ Actori restitui damnorū et litis expensarū p̄ Actorem
Iuramento liquidandorū, tū et restitutiōis duorū florenorū Polonic
reipū extradendorū nō tū extraditā ea in Cāe p̄ Actorem p illo tēpore
Appellationis interpositā receptorū, et plene digiati Thaward Polon
respectu

respectu depactationis succubitd, nec nó et restitutis rebus ductis
in easdé domó tú arsá et horto prefati morú Actor decernitur.
Quod ipsi Citati pétant tenebúntur sub Pena bonorú eorúdé ipsi adem,
ptorú in dispositú cótenta, quá hys ipsis in desú satisfactiod pre,
missorú decernitur et Actori adjudicatur, Cadé p ulteriori exequóne
in premissis fienda ad hujus Advocatiale Wodawiense remittitur De,
creti presentis vigore.

Inter Badowska et Fabrum Dctm.

In termino hodierno p̃emptorio ex vi et Actu Mocnis p Citatú in prawnij
racú interpta in Cad inter partes infrascriptas coram hujus Advocatiali
Wodawien lato et promulgato, et p hoc ich hujus Advocatiale Woda,
wiense admissa conservonq; termini in die hodierna Ctnie cadenti et p,
venienti Proponit hujus coram eod hujus pti Capli Castren Przedecen Ho,
nesta dna consors Honesti Thome Badowski Actrix, cod Jacobú Fabrú
Citatú occóne illegitime occupónis agrorú certorú mille dwoch Pialow
wki, ipsi post pausatú hos seruientiú. Quo in termú hujus illud Advo,
catiale Wodawien ex Certis Controversijs in Actu Mocnis contentis par,
tiú supstand, przychylając się ofo Decretu swego przeszłego Landowy,
tomskiego, kiedy było dobrowolne nakazano dokumenta et iura ich pdu,
cowáć na ktorym terminie in Contumacia iest Actor odstany, takie na,
drugim terminie Citaty, manifestante Actore diligentiá huius pducen,
tes jura ich także iest wzdany, tedy nakazawszy stronom Contuma,
cyie odtoczyć iura ich abutrinq; hys dem Controversyi producowáć
nakazał. Ktos Decú Citaty ad hujus dnú Capli loci pétis uwolna
huius interponit, Cui Mocni seu appellori honorifice est delatú, pestante
parte Citata de nullitate Contumacie obtem, parte quoq; Actorka ex rón,
by in Actu Mocnis contenta respectante, ats pue ipsa hoc Dctmq; Ad,
vocatiale Wodawiense pnisa fuisq; in se cóplecteretur. In termú itaq;
hodierno ex vi et Actu Mocnis pfata modo pnisso p Citatú interpositi
hujus pfato Capli Castrp Przedecen coram pfidebat Dnq; Jan Capnij
Cad pfatis hujus Controversyis pkrtiú supstand Actorka quid p mani,
festú Citatu nó p se personalr p termú pfatú comparuit et contra ultem
coram se facte exhibitis ujdq; debite intellectis et expensis Reprobat
Acto cod Advocatiali Wodawiensi eiq; Citatu dedit et có esse

dat̃ꝑ et concedit Dilationem juxtꝫ ad cõsuetud̃ Quictores hinc ad prima
et prima Judiã Advocatialia Wodarienſia prig et primig in Wodawa ce-
lebranda. In quibꝫ partes ꝑfate habitura sint terminũ occõe ꝑmissõ ꝓpter
riũ ꝑ Judoꝫ ꝑsid ipsis cõservatũ, Citata quilꝫ ad satisfaciend̃ Actibꝫ
tibi cõcessa. Reversa uõ ad ulterig in Cad ꝑsenti que de iure veniet ꝑ
videndũ, juxꝫ Cõsuetum priorem, Dilationem ꝑsentem, termini cõservand et ꝺia Acto.

Judiã Causarũ Offij Reclamantur ad Ac, clamationẽ aliorũ.

Veniens ꝑte ad offiũ et Acta ꝑtiã Capitanei Castꝝ Przedeć Aptis Rẽ
Gtis Ewuidꝫ Albertꝫ Przedborszky de Przedecz offiũ ꝑti Ordinarij, tang
exãt, publicè recognit. Quia ipse ex mãdato offij ꝑsentis Judiã Quarterlꝫ
seu Causarũ offij ꝑsentis die hodierna celebrata et expedita ad alioꝝ
Reclamandum in locis reclamationis solitis Reclamauit, et ad debitam
quorũ interesse notitiã deduxit. De quo hõc suã ꝑtem fecit relationem.

Frã Tertia in Crastino Festi Nativitatis Scti Joannis Bpte. Anno Dñi. Millmo Sextmo Quadrgmo Primo.

Gasiorowskie Diligetia.

Veniens ꝑte ad offiũ et Acta ꝑtia Cap Castꝝ Przedecz Gaworꝫ Ma-
thias Alexander Gasiorowski, solennem manifestationem et diligentiã fecit
in eo. Quia ipse parochus erat Villam Centũ vigint Flos Polonicos
ꝓprietionis annua a Villa origti dicte Ducentorũ Flos Polos Acta ꝑ-
sentibꝫ Castꝝ Przedecz ꝑ Gnõsũ Alexandrũ Wysocki sibi inscrib
ꝑmittẽtẽ levare et percipere deberetur ac prepta eadẽ ꝓprietionis
Villa Quietarij, Dens quoniã ad reponendũ et ꝓsolvend eadẽ Villã
licet expectatꝫ tota hesterna et ꝑsenti integra die hio in Castro
Gnati Przedecensi expãd illig nullo cõparet, unde de sui diligentia
ipsig uõ negligentia et rementate ac de succubitione hodꝫ in instãs
expressi cond ipsũ Solenn petiit.

Sczkowski con Cieptynski Protestr.

Veniens ꝑte ad offiũ et Acta ꝑtia Cap Castꝝ Przedecz Actis Mathias
Szczkowski seu Grochowicki, in Szczkowo nod et Stanisław Szczkowski
huius Actus solenn ꝑtẽ est offiũ ꝑti adversꝫ Orlond Stanisław Cieptynski
ideò. Quia ipse omnibus rationibꝫ equitatis tempus verto anno ꝓxi
ꝓto anno est prestantem ad Acta ꝑsentia Castꝝ Przedecz adducere et

ab eod

ab eod̄ ingeniosè id efficere quatenꝰ ꝑtarú bona sua seu bonoꝝ ꝑfatoꝝ
huius hereditatis in Karczichowo sitoꝝ, iuriꝝ Reformatorio cóbrtè huic
subiectas, in rem et cominod̄ ipsiꝰ, in exhereditationem ú̄ et detrimentú
huiꝰ in Sūma Dnoꝝ Nullis Flod Polonꝰ quod nūqꝫ ab eod̄ Ge-
ystynski humiliauit, nec manutenendi necessitatem habuit, nisi certa pro-
missa summa cui tali summa in instrumento eadē obligatoria est expressa
ab eod̄ Gestynski recepit, obligauit, et inscripsit, put uti simplici-
tatis studiosꝰ, nec unū nociuaꝝ experientiā habens, appositis hiꝰ
ꝑfatis Sūma Dnoꝝ Nullis Flod quod nō manutenuit obligauit et
inscripsit. De cuiꝰ obligatorius nullitate ꝑcautus indemnitati suæ
nō posthac in minꝰ exiſtat unū haud cōd̄ ipsū ꝑtestatur.

Fra Quinta post Festū Visitōnis Beatis-
simæ Virginis Mariæ ꝑxā Anno Dñi Millimo Sexcēmo Quadragēmo Primo.

Ciues Colēses diligētiā faciūt.

Venientes ꝑsonaliter ad officium et Acta ꝑtia Capliā Castrēn Przedecen
Famati Jacoby Wiazowski, Proconsul, Casimiꝰ Strzelecki Consul et
Lucas Kurowski Cūriæ Iurati Ciues Colenses, solennem manifestationem
et diligentiā sui cōd̄ officii ꝑti faciēdæ ineo et ꝑtestati sūt aduersꝰ Exlen Anna
Siedlewska et Exlis Mathiā Sabiecski primi ad ꝑsens nō Exlis Mathiæ
Smuszewski cōsortem tandē ibidē. Quia ipsi parati erāt Sūmam Octin-
gentoꝝ Flod Polonꝝ ex Contractu inter ꝑnominatos et maritū ipsiꝰ et ipsā
ab vna, ex regestris ab altera parte rōne Arendæ bonoꝝ villæ Bli-
zna et Dzgorna conscriptū, ab eadē Smuszewska recipere, de recepta,
ꝑnominata Sūma tertia uidlt rata ex Arenda bonoꝝ ꝑfatoꝝ sibi ꝑte,
stantiby ab eadē Smuszewska ad soluendū promissi Quietare, Verum
quoniā ad rependā eādē Sūmam nimo ex pacto illig cōparet, pīt de hui
diligentia ipsiꝰ nō diligentia et temeritate aū de Succubitura
vadij in Contractu expressa ob contrauentionē cōdōm ꝑfatā ad
quā se ꝑnominati ꝑtestantes referūt hāc sibi ꝑtestō faciunt
manifestationē et cōd̄ ipsā solennē ꝑtūd.

Smuszewska Diligens.

Et hic subinde cōd̄ officium et Acta ꝑtibꝰ Cāp Castri Przedecensibꝰ
ꝑsentibus Exlis Anna Siedlewska Exlis et Mathiæ Sabiecski primi,

ad ꝑsens nr̃ hodie dnpos dctis Mathia Smyszewski cõsors lenã vr̃ ꝑti
astrend eisd̃ maiori hui vbi tubor̃ comingalis, solenn̄ manifestõn et dili,
genti fecit i eo et ꝓtestata est in ea cõ Thomaco Jacobum
Dinogendzki Proc̃ulem, Casimiñ Leszczerski Cõsulem, et Lucam
Kurowski Cuid Civel Colentes idē. Quia ipsa inã Contractũ et Interisã
nõe Arenda bonor̃ villar̃ Blizna et Dragona cũ eisd̃ Civib̃ conscriptam,
Actõ ꝑsentib̃ Roborata satisfacien̄ in toto eisd̃ Interesse, nec ei in quar̃
parte minima cõtrauenjendo parata erat Sũmam pecuniam tertiã sette
ratam idq; ultimam ex Arenda villar̃ ꝑfatar̃ quenienten, eisd̃ Civib̃
Colentib̃ reddere et ꝓsolu̇ere put ipse facto reddebat et ꝓsolubat,
eãdq; Sũmam ipsimet Cives hic in Castro numerabant = vend̃ quenid̃
juxt̃ eius et nexũ Condõnis certe in Interesse eadq; apposita defal,
cationem ullã pecuniam, quã p extensam, difficijs, obodijs, etalijs
idgeng structuris tũ ꝑfatq; et manitq; ꝓstantis mornã, quam
et ꝑsens dctus Smuszewski erogauit et cõtulit, put ex Regestris
apparet facere nolebant, imõ temerarie (put in citra leuationem
ultimæ ratæ ꝑtaꝛ et defalcare tenebantur) recusabant, pinde put
astrea, ita et ad ꝑsens mediante prig ꝑfata defalcatione, p̃missaq;
sibi ab ipsis satisfactione, parata se eisd̃ Civib̃ Colentib̃ eandem
tertiam idq; ultimã ratã ꝓlutur̃ offert - De quo hõc nr̃ Manife,
stationem et diligentiam dcto inferr ꝑsentib̃, et cõ eor̃ nõe cõtraven,
tionis Condõni in Interesse specificatã solenn̄ ꝓtuli.

Prusczynski Plenip: cr̃ Cat.

Comparens ꝓdcta coram offo Capli Actõ ꝑsens Castri Lvodec dctus Petrus
Pruszczynski, sang nãli et corpore exns. Juri et iudõni eiusd̃ sibi cõpetẽ
abrenũdo, pubce ac p expꝛssã renũcie. Quia ipse Cõsul Albertus
Bartlinski in suã verã et legitimã Plenipotentã ad Caas et actiones
suas indiar̃ tũ actiũ qui passiũ cũ quibusq; ꝓsõis quasc̃unq; re,
rũ et negotiar̃ coram quocũq; Judice et offo Regio Terrij et Castrorũ fecit
cõstituit et ordinat. Plenaria facultate et potestate omnimoda
eisd̃ attributa Caas suas gnli vero et singulas pariter defendendi,
iure tutan̄, juxta attentan̄, ꝓnar quatũ adjudicatas levan̄, de levar̃
quietandi, limitandi, alios Plenipotentes in locũ suũ substituendi.
Promittẽs se id totũ gdqd p ꝑfatũ Plenipotentẽ suũ vel ei substitutũ

in ꝺicto

in omnibꝫ et singulis Causis huis actꝰ et cõstitutꝰ fuerit p̃ rato et grato hꝫ susceptuꝝ. Itaq; hꝫ ꝑti recognõs in p̃missis mediante.

Ques Klodawien Prote Statur.

Ad offm̃ Acta ꝙ p̃fat Castr Cãpsja Przedec̃ p̃d venientes Da. Amati Petry Apotecarij Proconsul nouꝝ Klodawien, Petry Cẽballia antiquior nomine tũ suo qm̃ aliorũ nõe et antea in magi, stratu existentiũ hominibꝫ, postqm̃ resciuerit de gravam̃ ꝑdcꝝ in Actis ꝑtibꝫ ꝙ Honestũ Damasm Stanek de grauaminꝫ quati et nõ ex, tradito hoñis à Dcto suo Procõsulari cõm̃ facta, cui et Debõ ꝙ Ingressum loci p̃sentis Cãpsꝝ ex instan ipsiꝫ in Contumaciam huꝫ se lato, è vestigio Acta p̃sentia adiens, cõm̃ qm̃ Protestans tũ et Dcm̃ omnꝫ ꝓtestati fuit; Quia isthꝫ ꝓmiratꝫ Stanek nulla habita occõne et eã cũ ꝓtestantibꝫ tũltuoso cũ quodã Marsta, tek Emptore suo nõe domꝫ ipsi ꝙ ꝑfatũ Marsdatek vendita, put postꝫ in Acta Consularibꝫ latiꝫ colloquitur. Marsatek nõ cũ suis Emptoribꝫ cũ quibꝫ Appellatio ad superiꝫ subsellia nullꝰ Ingressum loci p̃, sentis Cãpsꝝ ꝙ Marsdatek interꝑta et ꝙ offm̃ Consulare delata esse, ipse Stanek acti intrusor et interceptor Cãd ꝑsentib in nullo termino nẽq; ex Appellone nẽq; ex Citõne ꝑfatos ꝓtestantes facta contra ipsos calumniosa ꝓtestatione corã Dño Capnio in Lucro grauaminis condemnauit: vnde ꝓcurando alicui indemnitati sue itẽm atq; itẽm ꝓtestati fuit.

Officij ꝑsentis Manif Statio.

Coram Dño Paulo Kitowski in locũ offij ꝑsentis Cast Przedec̃ ut potè quos acta ꝑsens concernit subdelegato ꝛc subdelegõnis in se libẽr assumpti Actꝰ ꝙ Castꝝ Przedec̃ ꝙ cõparens hoc in offm̃ ꝑsens Cãpsꝝ Castꝝ Przedec̃ procurando indemnitati sue nõe Equi cũ Sp, phippio et duabꝫ bõbardis vulgo Szpiczletami sub actu trũ Quin, te in Vigilia Festi Sancti Andreæ Apti anno ꝓxẽ ꝓto offo ꝑsenti Presentati, et hic in ꝑsenti Castro relicti, ex quo ꝛpsꝰ Capnꝰ loci ꝑsentꝝ eidꝫ Equũ cũ ꝑmissis nõe tantisper in Castro ꝑsenti

existentem ad se recepit, p vrugz tuo conuertit, pin no posthac quispiã
jus aliquod ad eũdz quod se habere pretendens, ipsoq; ab offo p̃senti recuperare
intendens offo p̃senti aliquã faceret molestiam aut quouis modo quid con-
ueniat hãc sua manifestationem. Acta infert p̃sentibus.

Fra Tertia post festũ Scte Margarethe Virginis.
Proxima. Anno Dñi. Millmo Sextmo Quadragesimo Primo.

Suma pecnia pro parte Rozen p̃thend et Alex apud Dyrschij **Arrest.**
Venientes p̃tes ad offm et Acta p̃tia Cap Castren Przedecen Mtis Rex
Gtis Prouido Petro Pararowskij de Turzyrowo, offo p̃senti dotg, et Alex
Vincentij Dobrzelewski alijs Alexander Kwiathowskij tam p omnia existentes,
publice conconditerq; recognt. Quia ipsi ad offoam requisitionem Gnosa
Anne de Parkowice, Gnosi Joannis Rozen consortis die hesterna cõiũcto
p̃tes fuende in villa Zorawice, ibiq; in Curia p̃fate ville existentes, putto
Gnoso Alexandro Dyrschi, apud ipsũ Summam Mille Ducentorum
Flor Polon Gnoso Mathia Gąsiorowski Acta p̃sentibus Castri Przedecen
per eũdz Dyrschi modo quo ad soluend inscriptũ, et in p̃fate bonis
Zorawice asscriptã, ob insufficientiam bonorũ ville Dzierzno p̃fati Gą-
siorowskij hereditarionũ p eũdz Gąsiorowski Alti Radzyminskij Re-
signatorũ, in quibz bõd arte p̃fatã facta Resignationem processg hus
eũdz Gąsiorowskij est obtenta, ex quo etiã Sũma pecunjaria in eod
Processu et Citationibz tũc specificata, nõ derogando tñ eidz Proces-
sibz nõ prius hus eodz Gąsiorowskij in p̃missis bonis ville Dzierzno
p̃dicti et obtenti, in quoũ p̃dicto et gradu jũ degendenti offoz
Arrestamentũ, quod Arrestũ id Gnosg Dyrschi fuscepit. Deguo hanc
suã p̃sentem fecerunt relationem.

Gąsiorowski Vulnerat.
Veniens p̃tes ad offm et Acta p̃tia Cap Castrj Przedecen Mtis Alber-
tus Gąsiorowski, conconstituit offo p̃senti vulnera infrascripta, videlt in ma-
nu dextra circa iũctura ossiũ infra palmam vulng cũ cussis Cruentum
p̃fudit ad instar secti vulnis. Item p̃dicto insertis in eadem manu duo cõ-
cussa rubicunda cũ derelictione cutis sanguinolenta. Que vulnera officialis
p̃sens vidit debitegz fuscepit. Pro quibz laboriosis Thomã ad p̃sens
operanũ Gnosi Joannis Rozen p̃fatam vagabundam inculpauit esse,

vendo

rendo tibj eadē vulnera. frā Sexta post Festū Visitatiōis Beatissimæ Virginis Mariæ in villa Łazisky, per ipsū absq; omni Cād et litis oc, casione illata et inflicta ēē.

Filij Ci, dē Vulneratus.

Veniens personalit ad offīa et Acta p̄tia Cās Castr Przedeć Nobis Va, lentino Łazisowski Nobis Alberti Łazisowski filio, cōmonstrauit offō p̄tj in corpore suo vulnera infrascriptā videlicet in Sinciputе Capitis sui Frontem inter Cruentū concussū longū et profundū ad instar sectj Vulneris. Item in fistula superiori dextræ manus supra cubitū con, cussū longū sanguine undequaq; suffusū et spatiosū. Item in pede dextro in superficie plantæ quatuor vulnera Cruenta notabilia p modū vulneris fixorū p violentā inequitationem et irruptionem inse, cundū p Nobilem Vincentiū Dobrzelewski famulū Curiæ d. arnis Rozen in equo eiusdē Dñj sui cōsidentem tibiq; violentiū inse, rentem ungulis ferreis illata. Quæ vulnera offō presens videt de, bitēq; suscepit. Præquibus vulneribus ijs quæ impedit suspectum Dobrze, lewski Equitē p ijs vō quæ in manū et Caput sūt tibj illata La, borijosū humanū p̄soram vagabūdū ex conducto p̄tio apud Gubsū Joannem Rozen laborantem peditem inculpauit et noxios fecit: asserendo sibj eadē vulnera frā Sexta post Festū Visitationis Beatissimæ Virginis Mariæ p̄xè p̄ta in villa Łazisky circa ui, dentiā tūd tēporis p ipsos ꝑpetratā absq; omni Cād illata et inflicta ēē.

Famuli Curiæ Castri Przed. Vulnerati.

Veniens ꝑsonaliter ad offīa et Acta p̄tia Cās Castri Przedeć Laborioso Laborij famulo Curiæ Danielis Bilinski Curiæ Castri Przedeć cōmorantis offō p̄tj in vertice Capitis vulnus concussū Cruentū profundum ad instar mucro, nis sectj. Item in fistula inferiori manus sinistræ infra cubitū vulnus concussū lividū spatiosū. Item in scapula sinistra concussū magnū Cruore mixtum. Item in fistula inferiori dextræ manus infra cubitū concussū lividū situ, mfactū. Item in scapula dextra concussū intumefactū spatiosū. Item in latere dextro lividū concussū sanguine suffusū. Quæ vulnera offō p̄sens vidit debitēq; suscepit. Præquibus vulneribus Joannis Borjarki

famulū et Braxatorem Artis partim Adelicorū uti autorum et gno-
torum, nec nō Laboriosos patriā Regnorum Principales, Radican
Piscatorum ipsorū cōprincipalium, aliosq; cōplices et cooperatores quorū
nrā et cognomina hic tēporis et loci specificabilem talemq; sibi esse
specificationem reservat subditos de villa Sorecino inculpauit et
noxios fecit: asserēs sibi eadē vltima die Dōmico p̄xē p̄tō, in via
publica libera tradentis villā Sorecino, quo certorū negotiorū
Cās ex mādato supradicti Dōi sui p̄fecto erat ex subordinatione
eiusd Boriuchi ipsū comunitatū tenente p̄ p̄fatos inculpatos et
ipsorū alios complices plurimos in obsessione strate publice illata et inflicta

Frā Tertia in Crastino Festi Sctē Mariē Mg-
dalenē Anno Dōi. Millesimo Sexteno Quadragesimo Primo.

Requisitio Execut.

de Subdis Dumiladislau ex pari Rogalinska apud Capitan et Burgrab Dumiladl

Ad offm et acta p̄sentia Cāp Castri Posnanē pliter venientes
spectis Regni Strenuis Gregorij Kramer de Lissowice offō
p̄senti hoc, et Artes Petro Sowicki alīq; Andreas Czechowski
eidem spectō in cuius testimonium instrumentorum additi. Sani p̄ omnia
exactē, pubcē et concorditerq; recognōrūt. Quia ipsi ad offm re-
quisitionem Strēnis Bogumilli Rogalinska et Strēnis Alberti Rogalin-
ski scholastici Dumiladislauiensis p̄dti tam p̄sentis temporibus quā et ni-
hilominus pridem elapso condescendendo ad bona Oppidi Sulischow H.
lis et spēi Palatini Posnaniēs hērdia Frā Secunda pridie
Festi Sctē Helizabeth anno p̄xē p̄tō, ubi p̄senti spēs Ale-
xandro a Bnin Opalinski Capnēo Dumiladislauiensi apud p̄moni-
natū Illmū et spēm Palatinū Posnaniēs commorante
ex pari eiusd Strēnis Bogumilli Rogalinska et subditorū eiusd
ab eodē spēs Capnēo Dumiladislauiēs tūc temporis in p̄fato in profato
oppido Sulischow existenti. Item Frā Quarta ipsa die Festi
Sancti Stephani Protomartyris anno p̄xē p̄tō in Ciuitate Dumi-
ladislauiensi existentes peruenero quoq; Strēnis Luca Slawinski
Vicepalatino Dumiladislauiēs similiter quoq; ab eodē Slawinski
offōse requisitionēs quatenus p̄fatos Strēnis Rogalinska et
ipsius subditis vigore pokenarū Infamiarū et ipsarū appbationis

in Iudicio

in dcto Tribli Petricoń obtentań et ad ipsos p exeqńs ulti-
maria facienda remissań, Exequtionem debitń et cópetentę
de pfidis ac infidelibz dcis Dnimladislań totoq; ipsoń Com.
tubernio, occońe dispersionis, straty publicę ac ibidz in eadz
strata publica subditoń eiusdz Rogalinska commissionis, verń
in vim predd et spoly receptionis et aliań violentiań ppetra-
tionis p Dctń Judz Ordinarij Tribuń Reg Petricoń ex parte
supplis Rogalinska et subditoń eius infamiby applicatis vtergz
ipsond tń spgń Capnés gnł et Grotz Vicepalating Dnimladis
slaviensis faciant et pagant Decretisq; Tribuń Petricoń tń
in Cań Principli gnł et nras commissos Decretoń Tribunalitioń
ex eadz actionis Principli dependentiń obtent et de pmissis
latis causń satisfaciant. Cui requisitori suę pdicti ptis et
Nobilibz ac Decretis Tribuń Reg Petricoń tń ipse spgń
Capnés gnł et Vicepalating pdicty Dnimladislań eadz exequn-
tionem debitń et cópetentę putantes ita et ad pxos fauere
voluerint non temere recusarent. Quocirca de cótenutionis
Decretoń supplicum ac pdcarń exinde emergentiń contra
ipsos solenn ptestati sint. Degno hanc tuam Manifestationis
Acta inferunt pręsentibz.

Sup Rozniecki

ex parte Szlachtskij

Relatio.

Venicns pronatus ad offiń et Acta pitia Cap Castrń Lvsdevien
ptis Reg sibi Dnoq; Alberto Wszebrzeny de Lvsdevec offis
pati dotę sanę p oiń exań pubcę recognt. Quia Rdnes Nobiles
Autenticos Terrę Lvsdeć binas, expati, dtis spathia Szcho-
wski dicti Lastota Actorib, inter eos Nobem Christophorń Ro-
zniecki debń eis ńibz seruńdo post pmń Contumacię dicti rus
ipso obtenta Citatń p eos. Quia ipse nullo iure ad id habito
tortes lacu ad bona Dyszczelice ab antiquo spectań et eadz
Actoxum iura heredm conveniendo a granicieby villas Stężna dcis
ad fluuios in alia parte lacu existentes multis et iteratis
viciby p libitu suo expiscarunt, ats Dytowiec fisebz oiń diuer-

sis temporibus ex sorte eiusdem lacus ipsi actori servientes recepit, sibique appropriavit et in usum suum seu quo voluit convertit, piscaturamque eorundem piscium nicdum cessare desinit. Per quod actorem non mediocriter damnificavit. Pensae ad Mille Marcas Polonicas damnique totidem vel prout Iudex decernet. Citationem de praemissis latiori. Primam super quam poena Contumaciae obtenta Fratrum Quarta ante Festum Nativitatis Beatissimae Virginis Mariae anno praeterito. Alteram secundo post poenam Contumaciae editam Fratrum Quartam ante Festum Nativitatis Sancti Ioannis Baptistae praeterita, ad villam Smiely detulit, et in Curia Citati mensa stubae praeterite ipso Citato posuit et notificatam reliquit. De quo hanc suam personalem fecit relationem.

Kotarski Vulnerat.

Veniens personaliter ad officium et Acta praesentia Capitanei Castrensis Praedecessoris Nobilis Ioannes Kotarski adhaerendo iuri communi de obducendis vulneribus edito, commonstravit officio praesenti in digito indice manus dextrae vulnus per ipsum digitum in longum protendens sectum Cruentum profundum magnum. Quod officium praesens vidit debiteque suscepit. Pro quo Nobilem Mathiam Mazowski inculpavit et noxium fecit, asserendo sibi hoc idem vulnus Fratrum Quarta in Crastino Festi Sancti Alexii Confessoris praeterita in villa Boddanowo maior in fundo proprio Nobilis Martini Rozwadowski illatum et inflictum esse.

Iurtum super Frumentum Borzewickie.

Veniens praeterea ad officium et Acta praesentia Capitanei Castrensis Praedecessoris Laboriosus Ioannes Wlodarczyk subditus Generosi Martini Borzewicki, de villa Borzewicko, adhaerendo iuri communi rationem infrascriptorum sancito praestitit Iurtum corporale ad imaginem Crucifixi in hanc ut sequitur iuri rotam. Ia Iam Przysięgam P. Bogu wszechmogącemu w Troycy S. iedynemu, ysz to Zboze Zyta Zasztow Dziesięcio Miary Sieradzki, ktore na Sol do Gdanska Szlachetny P. Selestyan Iankowski sługa J. Mci P. Marcina Borzewickiego

Pana

Pana mego wstatku własnym Pańskim prowadzi nie iest przezu-
pione ani przenaięte ale z własnych dobr y włosci pominionego
J. Mci P. Marcina Borzewickiego Pana mego zebrane Tak mi P.
Boże dopomosz y niewinna męka Pana Jezusowa

Sup Piotrkowskie ex par Jankowska positarum Citationum Relatio

Veniens pro ad officium et Acta praesentia Cap. Castr. Przedec. Mtis
Reg. Tis Providus Albertus Pokorny de Chodecz, officio Notus
sanus per omnia existens, publice recognit. Quia Citationes Autenticas
Terrestres Przedec. binas ex par. et ad instantiam Nlis Eus. O-
gorzelewska Nlis Pauli Jankowski consortis ltmae cum assistentia
eiusdem mariti sui Actricis in et contra Nles Jacobum Patrem,
Stephanum et Albertum Piotrkowskie eiusdem Jacobi filios de
personis bonisque eorum omnibus secundo post poenam Contumaciae Judicio super
ipsis in proxime praeteritis Judiciis Terrestribus Przedecensibus obtentam Citatos
per eo. Quia ipsi eidem Actrici vulnera infrascripta, videlicet prope
oculum sinistrum per partem sinistra vulnus concussum tumefactum
sanguine undique suffusum. Item in digito indice manus sinistrae
vulnus oblongum parvum cum detrusione cutis sanguinolenta protinus
latius praemissa canenti. Quod sibi eadem Actrix pensat contra
ipsos ad Quinquaginta Marcas Polonicales vel prout Judicium de-
cernet, atque Citatione sua cum Copia de praemissis latiori. Primam
super quam poena Contumaciae obtenta Fratrem Quinta post Do-
minicam Palmarum anno proxime praeterito. Secundam, secundo post poe-
nam Contumaciae editam. Fratrem Quinta ante Festum SS. Petri et
Pauli Apostolorum anno praesenti ad villam Lakie detulit, et in Curia
ibidem sita in mensa atrii praesente Nlo Rutkowska bonorum
eorundem vigore iurium ipsius possessrice posuit et notificavit. De
quo Lacu suam praeterea fecit relationem.

Sup eisdem ex par Jankowski positarum Citationum Relatio.

Veniens pro ad officium et Acta praesentia Cap. Castr. Przedecensia

ptis Reg. Gtis Prouidus Albertus Pokorny de Chodecz officio
notus sanus p oia exns pubce recognt. Quia Citatione Autentic
Terrestri Przedecen p Iudijs Terrib Przedecen spectan. ex
par et ad instm Dctis Pauli Iankowski Actor in et con Ntos
Iacobum Patrem, Stephanum et Albertum Piotrkowskie eiusd
Iacobi filios, de psonis bonisq eorum omnibus secundo post pœnam
Contumae Iudtis sup ipsis in pxe pteritis Iudijs Terrib Prze-
decen obtenta Citatos pro eo. Quia ipsi eidem Actori vulnera
infrascripta, vidlt in superficie Capitis vulnus concussum Cruentum
pfundum ad os usq penetrans. Item penes hoc vulnus aliud
paulo inferius sup frontem concussum Cruentum pfundum longum
itidem ad os penetrans. Item policem digitum dextrae manus con-
cussum cum detrusione unguis Cruenta. Item manus dextrae
medij digiti atq auricularis ungues concussos tumefactos
sanguine suffusos. Item in eadem manu dextra infra cubitum
vulnus concussum liuidum tumefactum magnum. Item in superficie pal-
mae manus sinistrae vulnus fixum pfundum Cruentum tumefactum.
Item penes hoc vulnus aliud concussum tumefactum cum detru-
sione cutis sanguinolenta notabili. Item in gena faciei partis
dextrae vulnus concussum parum cum detrusione cutis sanguino-
lenta intulerunt et inflixerunt. protone latius pmissa Canenti
Quod sibi idem Actor pensat contra ipsos ad Ducentas Mar-
cas Polon vel put Iudm decernet, als Citatione hua cum
Copia de pmissis latiori. Primam sup quam pœna Contumae
obtenta Fra Quinta post Dnicam Palmarum anno pxe pto.
Secundam secundo post pœnam Contumae editam Fra Quinta
ante Festum SS. Petri et Pauli Aplorum anno psenti ad
villam Łakie detulit, et in Curia ibidem sita in mensa atq
presente Dcto Rutkowska bonorum eorundem vigore iurium ipsius
possestrice posuit et notificauit. De quo hanc suam psonalem
fecit relationem.

Fra Secunda ante Festum Sancti Petri in Vin-
culis. pxa Anno Dni. millmo Sextmo Quadragmo Primo.

Szawłowski

Szawłowski con Suchorskie Protestatur.

Ad offiū Acta, vnā Cap Castri Przedeć pñ veniens dñis spar. ting Szawłowski et dñis Joannis Szawłowski filij, grauiq querela qui. etg et protestatg est in et con Zophiā Zdzerscha et Stephani Su. chorskij viduā relictā, nec nō Petrū Nicolaū Alexandrū Joannē Matthiā Suchorskie matrem eōr filijs psonas plebeias et humili. oeniosas exeo. Quomodo ipsi ieporis certo anno psenti Lab. batho pxīe pūo in Craszno Festi Sctae Annae Eidem cōquerenti justu et mādato dñis pfatis suis, in domo suos quosdam in hereditate villa Szawłowice occidēnt in fisco cōquerentis p. prio. Quos itiq Jugulata, Jumenta hyenalia et ostinalia prata quosq depabulauēnt et in nihilū redegerūt, ad extremū invitam eig armati inspirant ipsiq diffidant, quod et dicto corporali unus illorū nictte Dzierżay ptulit aliquoties cum certis hominibus ze eūdē conquerentem occidisse velle, unde ipsi cōquerens periclitaret de vita sua qui nullatenꝰ operam opera sua domestica Joanni expedire nō potest Deque ieiunū atq ieiunū protestatur.

Piotrkowska Vulnerata.

Veniens pñ ad offiū et Acta pfatia Cap Castri Przedeć dñis Anna Piotrkowska, et dñis pfatricī Dominki relicta vidua cō, monstrauit offō pati sub oculo dextro vulnꝰ cum sanguinis liuidum sanguias vndiq suffusum. Et in fistula manꝰ dextra infrascripti vulnꝰ cum sanguinis liuidis magnū. Quos vulnera offā pfata vidit debitēq huc cepit. Propterea dicta Joannida Dominki in culpam asserēs sibi eadē vulnera die hesterna in villa Dworzec p ipsū illata ee.

Auriga Iwanskie Vulnerata.

Veniens pñ Sad offiū et Acta pfatia Cap Castri Przedeć Stanisty Jwanski aurigā suū vulnerati, auriga Stāti Michaelis Joannis Stanislaj dicti Dzierżaki, auriga Stāti Michaelis Joannis Stanislaj dicti Dzierżaki, aurigā suū infrascripta, nictte per pūm onstrauit offō pati in corpore suo vulnera infrascripta, nictte digitū indicem manꝰ dextra vndiq sectū cruentū per os penetrās

Ex parata Copia scripti.

in cute pendens, a quo vulnere perpetuam mutilationem eiusdem digiti subsecuturam sperat. Item per digitum medium et fidium eiusdem manus dextrae duo secta Cruenta profunda. Item in Capite per partem sinistra sectum cruentum longum. Item in brachio dextro sectum Cruentum. Item infra labra inferiora fixum Cruentum parvum. Item in Capite per parte dextra duo concussa Cruenta magna intumefacta. Item inter oculum et aurem per partem dextra vulnus concussum Cruentum. Quae vulnera officialis praesens vidit debiteque suscepit. Pro quibus vulneribus talis sibi die hesterna in villa Kotkowo circa invasionem hospitij sui absque omni Causa vi et violenter illatis et inflictis per ijs quae secta sunt Gelenus Valentinus Sowecki famulus Generosi Solecki, per Concussis vero Honestum Martinum aurigam et Generosi Lucae Komorowski ad praesens personam vagabundam nec ullius famulitio obstrictum inculpavit et noxios fecit.

Fra Secunda ante Festum Assumptionis in Coelum Gloriosissimae Virginis Mariae. Praesentis Anno Domini millesimo Sexcentesimo Quadragesimo Primo.

Mieczkowski Vulneratus.

Veniens praesentis ad officium et Acta praesentia Cap. Castrensis Przedecensis Nobilis Stanislaus Mieczkowski, commonstravit officio praesenti vulnera infrascripta, videlicet in vertice Capitis concussum Cruentum profundum magnum. Item in fronte super oculum dextrum concussum cruentum magnum profundum. Item in supercilio oculi dextri alias na brwi concussum Cruentum profundum. Item inter aurem dextram et oculum, concussum Cruentum oblongum. Item in humero dextro concussum lividum spatiosum. Quae vulnera officialis praesens vidit debiteque suscepit. Pro quibus Honestum Iacobum Trojanum Oppidanum Dąbrowicensem inculpavit = asserens sibi eadem vulnera die Dominico videlicet ipso die Festi Sancti Dominici Confessoris prae praesentis in oppido Dąbrowica per ipsum absque omni Causa illata et inflicta esse.

Wysocki contra Boianowski Protestatio.

Veniens

Veniens personaliter ad officium et Acta praesentia Cap. Castri Przedec
Gnosus Alexander Wysocki solennem officio praesenti questus est ac pro-
testatus in et contra Gnosum Nicolaum Boianowski ideo. Quia
ipse tempore certo nuper praeterito videlicet Fra Sexta post Octavam
Festi SS. Corporis Christi proxime praeterita anno praesenti autus est a Gnoso
Felice Wysocki fratre suo germano homine rerum nocivarum nulla
tenus in re familiari experientiam habente, nulla sibi protestanti
nec eidem fratri suo recompensa facta, notum id probe et perspectum
habens se protestantem cum praenominato fratre suo nullam bonorum
paternorum et maternorum divisionem habere, ingeniose id efficere,
et efflagitare, quatenus idem frater suus eidem Boianowski pecora
in numero Quadraginta quinque videlicet vaccas lactiferas tri-
ginta, reliqua vero ut potè iuvencos et boves diversa ex bono
haerrys Janiszewo et Kozmin abigere concederet, prout ipso
facto invito et irrequisito eodem protestante contra omne fas et
aequum abegit, et ad bona sua seu quo voluit appullit, in rem
et comodum suum, in detrimentum vero atque diminutionem patrimo-
nij sui id faciendo. Quapropter contra ipsum rationem praemissorum iterum
atque iterum protestatur. offerendo se cum eodem pro praemissis iure
acturum prout competierit.

Fra Sexta in Vigilia Festi Scti Bar-
tholomaei Xpti Anno Dni. millesimo Sextesimo Quadragesimo Primo.

Gluchowski Vulneratus.

Veniens personaliter ad officium et Acta praesentia Cap. Castri Przedec Xtis Al-
bertus Gluchowski, famulus Gnosi Joannis Bardzinski, commonstravit
officio praesenti vulnera infrascripta, videlicet in vertice Capitis Sectum Cruentum
magnum. Item in fistula manus sinistrae infra cubitum sectum Cruentum
profundum. Quae vulnera officium praesens vidit debiteque suscepit. Pro quibus
Laboriosum Tabernatorem aliosque plurimos subditos de villa Blonje
ad Capitaneatum Lanciciensem pertinentem die Dominico proxime praeterito in via publica

libera ad villam Glaznowo tendenti per ipsos illata et inflicta esse.

Proclamaõ Capitis Iebura

Venientes pro ad officium et Acta praesep. Cap. Castr. Przedecen. Mtis Reg. Glis Providus Andreas Ciupa de Belice offo. Notus et Nles Valentinus Glowczewski, et Albertus Woyciechowski sani p. oia exntes in vim suae verae ac fidelis relonis, pubcè concorditerq. recognrit. Quia ipsi ad offosam requisorem Gnosi Petri Białobrzeski die hesterna condescenderant ad villam Kieystry ad Capitaneatum Colense ptinen. ibidemq. mo. pmisso existentes, id Mtis in pntia eorundem Nobilium sibi ad infrascripta in evidens testimonium additorum, et aliorum diversae condonis hnum Caput interemptum Laboriosi ol. Pauli Iebura Hortulani de eadem Kieystry p. inflictionem ipsi vulnerum certorum vidlt in fistula superiori manus sinistrae supra cubitum cõcussi lividi spatiosi. Item in dorso itidem concussi vidlt Pociskiem Klonica, cuius concussionem quamvis nullum apparebat signum verum durante adhuc vita eiusdem occisi id Mtis affirmavit se ab eodem occiso saepius conquerente audivisse magno ipsi nocumento cum detrimento salutis hanc concussionem in dorso fuisse, ter et ultra jus formam vicibus quatuor in locis proclamonis solitis tam duno corpus pfatum exangue ad sepeliendum e domo evehebatur quam circa sepulturam in Coemeterio Ecclesiae in Debny sitae publicavit, et ad debitam omnium circa sepulturam existentium notitiam deduxit. Nlemq. Albertum Dzierzbicki Advocatum in eadem Kieystry pfati ol. Pauli Iebura homicidam extitisse proclamavit asservitq. ipsi eadem vulnera Fra. Quinta ante Festum Scti Laurentij Martyr. proxime ptta in villa pfata Kieystry per eundem Dzierzbicki illata et inflicta esse. De quo hanc suam ptm fecerunt relationem.

Ostromecka Plenip: Creat.

Comparens

Comparens personaliter coram offo Capli Actaq; prius Castq; Prze-
decen Gnosta Alexandra Trzebuchowska, et Gnosi Laurentij
Trzebuchowskii filia, Gnosq; Joannis Theodori Osterwaldi ad hoc
letna vis personali assistend eisdq; manutenendi uti tutor constitutis
sua mera et corporis sui. Jure et remedio cuius sibi competen
abrenunciato pubce libere ac p expressa renunciat. Quia illas
Dles Albertus Czerski et Albertus Krosnowski in suos veros et
legos Plenipotentes ac mandatarios ad eos gesta causas et actiones
suas debitas tam actiuas quam passiuas cum quibuscunq; personis orta
quandocunq; rem et iniuriam coram quocunq; judice et officiali legi
terii et Castren facit, constituit et ordinat. Plenaria fauld
tate et potestate omnimoda eisdq; attributa causas suas huiusmodi
defendend jura tuitand in eisd contentum intus attentandi
alios Plenipotentes in locum sui substituendi. Promittendo se
id totum quidquid p p'fatos Plenipotentes suos fine alterius
cum vel eis substitutum in eis et singulis causis huiusmodi
et constitutum fuerit gratu et ratu habiturum. Pretoralis sua
recognitas in p'missis dedisse.

Proclam Capitis Opilionis Zegocliec.

Venientes personaliter ad offm et Acta p'tia Caplm Castq; Przedecen
ptis Reo Gnosto Procidq; Joanne Zierzchaq de Krzyzowy offo
Roty, et Dles Adamo Wrocławski, et Joanne Kolanowski, sam p eius exules,
in nimis suis veris ac fidelis ustonis, pubce convocitercq; recognit. Quia ipsi
ad offsam requisitam Gnosti Stanislai Zegocli Frem Quinta post
Festum Nativitatis S. Joannis Bpte pxe p'tum, comparuerant ad
Opidum Sampolno, ibidq; mo p'misso exules, in p'sentia coram dobilis
p'fatq ptis Caput interrupted Laborioso Gregorij Opilionis famuli
eiusd Gnosti Zegocli de Krzyzowy p inflictionem ipsi vulneris le-
thalis ex ictu bombardae in mamillam dextram p Laborioso Lucae
Thalis ex ictu bombardae in mamillam dextram p Laborioso Lucae
Tabernatorem subditum de villa Polica Gnosta Batorowa ad p'fatam
passionis Gnosti Constantini Lubsowski Capli Crusficis, a quo

vulnus inf opilio vitã ad mortẽ cõmutauit, et ex hac vita di-
gressus, cuius interruptionem ter et ultra in forma tribus qua-
tuor in locis plamationũ solitis, tam dñi nidle pfatũ corpus ad
sepeliend ecclesiam, quã circa ipsam sepulturã in Cimiterio
Ecclie Parochialis Lapolensis publicauit plamauit = eiusq;
occisionẽ inculpatorũ pfatũ Laborioso Lucã Tabernatorẽ
de villa Police nominauit, et ad debitã quam interfectionẽ
tiã deduxit = asserendo ipsi hoc vulnus p eũdẽ Tabernatorẽ
ipso die Nativitatis Scti Joannis Bpte in pfato Oppido Lan-
polen ex ictu bombardæ illatũ et inflictũ &c. Deguo hãc
hã ad Acta pdicta fecerunt fidemq; relationem.

Obductio desolationis Scultetiæ in villa Dzirzie sitæ.

Veniens pdus ad offã et Acta pdicta Capitania Castri Przedecen
sis Dñi Dñi Ludwici Albertj Przedborzy de Przedec &c
notj, tang p ẽia exãs, pubce hre ac p expressũ revocauit
Quia ipse Nobilis Secũ Nobiles Joannes Radoszewski et Sta-
nislaus Jllnowszyj hic absentibus, in loco tñ negotij pdi exi-
stentibus ad offertã requisitionem Nobilis Joannis Dwalewski pos-
sessoris morãq; Scultetiæ in villa Dzirzie, ad Capitaneatum Przede
censẽ sitã die hodierna coniũctim pdicũ pnominatis Nobilibus
fuit ingressa villa Dzirzie, ibiq; nõ pmissa exãs eorum
monstrorũ eiusd Dwalewski in pdentia eorũdẽ Nobilium vidit
debitecq; cõsperit cãdẽ Scultetiã penitus desolatã desertatã
et p incuriã et negligentiã ac inreparationem predecessorũ
eiusd Dwalewski in dictis redactam esse, vbi nulla ædificia
aut potiꝰ stabula, hæc, bonilia, sepes, et alia id genus extant
(excepto vno olbdio integro) domus quoq; ipsa ad vsũ dẽq
ora habilis, ruinamq; quotidie pene minitans. Quæ pmissa
sic et non aliter ut dñi in pdicta Cõmissione nominati
et cõsperxisse hanc suam pdictã recognitionẽ attestatã est. Deguo hãc
huiusmodi fecit pdictam relationem.

Zbyszewski Plenipotentes Creat.

Cõparens

Comparens pr̄ti coram offo Capli Actq̄ p̄sen Castr Przedr
Gnosus Dobrogostius Zbyszewski, sanus men et corpore existens.
Iuri et iurisdi cuius sibi cōpetens abrenuncto, publice libere ac p
expressum recognit. Quia ille Nles Albertus Czerski, Albertum
Slostowski Paulus Kalowski in suos veros et ltmos Plenipote
tes ad oes gnli Caas et actiones suas Iudrias tam actiu
quam passiu cum quibus p̄sonis occōne quarumcumq̄ rerum et iniuriarum
coram quovis Iudio et offo Regni Terrij et Castr ex quavis
iur instan interuenientes facit cōstituit, et ordinat. Plenam
facultate et potestate omnimoda eisdem attributa Causas suas
quasvis promouen defenden iure tutam in eisdem controuerten, iurtam
attentandi, limitam alios Plenipotentes unum pluresue in locum
suum substituen. Promittens se id totum quodcumq̄ p̄ p̄fatos Plenipo
tentes suos siue alterutrum eorum uel eis substitutis in p̄fatis
cibus et singulis Causis suis actum et cōstitutum fuerit p rato et
grato suscepturum. Hac sua pli recognōne in p̄missis mediante.

Pomorski Vulnerat.

Veniens p̄sonaliter ad offm et Acta p̄ntia Cap Castr Przedec
Nlis Ioannes Pomorski, comonstrans offo p̄nti in aure sinistra
vulnus cruentum sectum notabile. Item in articulo infimo manus
sinistre sectum Cruentum. Quae vulnera offm p̄sens uidit debiteq̄
suscepit. Pro quibus Nlem Hyeronimus Sczkowski inculpatum
asserens sibi eadem vulnera die hodierna in via publica libera
p̄ficiscenti domum suam ad uillam Dębianki p ipsum illata esse.

Frā Tertia post Festum Scti Ægidij.

Pxā Anno Dni. Millmo Sextmo Quadrgmo Primo.

Rybski Vulnerat.

Veniens pr̄ti ad offm et Acta p̄ntia Cap Castr Przedecēsia

Dñis Adam Rybski cõmonstrauit offó pri vulnera infrascripta,
videlt in palma manus sinistre supra iunctura ossiú secti cruenti
Item in digito fidis eiusdem manus circa unguem secti p̃uum. Itẽ
in articulo in superficie palme manus dextre secti cruenti, item in articulo
medio digiti pollicis dextre manus p̃tenú cruenti. Itẽ infra
digitú minimú manus dextre duas detruncationes cutis notabi-
les sanguinolentas. Itẽ in labris superioribus infra nasum
detruncationem cutis sanguinolentam tumefactam. Quę vulnera
offó p̃sens vidit debitèq; fuscepit. Quorú vulnerú illatorem
ad p̃sens non nominat. Verú postquã resciuerit, saluã sibi nomi-
nandi et cognominandi tú et p̃testatiõ dñis reservat facul-
tatem: asserú sibi ea vulnera Sabbatho prè p̃tó in oppido
Ktodawa illata et inflicta ee.

Peter Rybski Vulneratꝯ

Veniens p̃tus ad offó et acta p̃tia Cap̃i Cast. Przedeć. Dñis
Albertꝯ Rybski, cõmonstrauit offó p̃tj vulnera infrascripta, videlt
in fistula manus sinistre stigma vulneris secti p̃uum iuxta sanati. Item
in articulis interioribus digitorú minimi in digis et policis sinistre
manus tres cutis deruationes cruentas notabiles. Quę vulnera
offó p̃tus ut dicit debitèq; fuscepit. Quorú vulnerú illatorem ad
p̃sens nõ nominat. Verú postquã resciuerit saluã sibi dominádi
et cognominandi tú et pr̃emissa tandẽ reservat facultatẽ, asserú
sibi ea vulnera Sabbatho prè p̃tó, in oppido Ktodawa illata et inflicta ee.

Klobska Recognitꝯ ad acticandi porrigit.

Veniens p̃tus ad offó et Acta p̃tia Cap̃lia Cast. Przedecensia
Dñis Helisabeth Pawlikowska et Dñis Albertꝯ Klobski reli-
cta vidua, Obtulit offó p̃tẽ ad acticandã recognitionem in-ra
scriptam, tenoris legalitatis. Zeznawam tym pisaniem moim Zem
ponizięa Pania Albiecke Klobska Ze bowiem z processu, ktorym
o Zyto zmiane miał, tak z processu trybunalskiego, iako y Zyta
w Litewskiem wiecu Grodzie, naydali mey Czterech albo Pięci sto
zł. dobrym to obiecuię zyścić, y vczynić temu dosyć, nad to ię
zeła

ręką swą podpisuię y pieczęć przyciskam. Data w Odmianowie w Poniedziałek po S. Franciszku Roku Pańskiego 1640 Locus Sigilli. Michał Siewierski Podczaszy Brzeski Mp. Cuius recognitionem originale supscripta offerens ad se recepit, de quo recepto officium praesens Quietatur.

Wietrzychowski Vulneratus.

Veniens praeterea ad officium et Acta praesentia Cap. Castr. Przedec. Nobilis Nicolaus Wietrzychowski commonstravit officio praesenti vulnera infrascripta videlicet in Capite tria vulnera concussa spatiosa. Item in superficie palmae manus sinistrae duo concussa cruenta spatiosa. Item in gutture tres derasiones cutis parvas ad sanguinis effusionem. Item in fronte concussionem cum detrusione cutis ad sanguinis effusionem. Quae vulnera officium praesens vidit debiteque suscepit. Pro quibus Nobilem Joannem Gąsiorowski inculpavit = asserendo sibi eadem vulnera Sabbatho proxime praeterito in sylva seu Borra ad Capitaneatum Przedecen. pertinenti tendenti domum suam in villa nostra Dziewczopole sitam per ipsum absque omni causa illata et inflicta esse.

Subditus de Czamanino Vulneratus

Veniens praeterea ad officium et Acta praesentia Cap. Castr. Przedecen. Laboriosus Gabriel de villa Czamanino subditus Nobilis Petri Mchowski commonstravit officio praesenti vulnera infrascripta videlicet super cubitum manus dextrae vulnus sectum cruentum magnum et profundum ad os penetrans. Item in fistula eiusdem manus infra cubitum concussum spatiosum lividum intumefactum. Item in superficie palmae eiusdem manus dextrae concussum cruentum magnum. Item in facie partis sinistrae concussum intumefactum cum detrusione cutis sanguinolenta. Quae vulnera officium praesens vidit debiteque suscepit. Pro quibus Nobilem Suentoslaum Grochowicki inculpavit = asserendo sibi eadem vulnera die Dominico proxime praeterito in villa Czamanino per ipsum absque omni causa illata esse.

Ponetowski Equum praesentat et effideiubet.

Veniens ꝑ̄ ad offi̅ et Acta ꝑtia Cap̄ Castr̄ Przedeć Actis
dany Lonskowski ꝓsentauit offi̅ ꝑti nr̄i Petri Dia
tobrzeski Equū Colob Cari als Konia Siwego quem Equū mudo
testis asserit ad Equos ꝑfati Bialobrzeski in pascua adue
nisse, quem offi̅ ꝑti ꝓsentauit. Et hic in continenti ill̄ Actis
dany Lonskowski ab eisdem esse ab offi̅ ꝑtis nr̄i eiusd Petri
Petri Bialobrzeski Equū ꝑfatū Colob Cari ꝑ se ꝓsentatū
ad quig affectionem offerendum tunc ill̄ offi̅ ꝑtes ꝑfatū Equum
eid̄ extradidit. de quig extradōne offi̅ ꝑtes conjectauit
quietatq; ꝑtibus.

Rndo Chorski in Dębiąkli Intromissio denegata.

Veniens ꝑ̄ ad offi̅ et Acta ꝑtia Cap̄ Castr̄ Przedeć ꝑtis
Regē Stis Dnūtg Alberti Przedborski de Przedecz offi̅ dnt̄
sang ꝑ eid̄ exhib. in vim suę vers ac fidelis rectoris ubius loco
tiend̄, pubē ac ꝑ expressū recognt. Quia ille habitis tend̄
Nobilibg Alberto Lomnyski et Nicolao Krzewski hic ab
sentibg in loco tū negotij ꝑti existentibg ad offerendum requisitū
Pandj Danajs Bapter Chorski Penitentiarij Vladislau Actor
jurisinuentis fri Quinta ante Festū Sti Laurentij
Martyr anno ꝑti ꝑ eū prenominatis Nobilibg fuit in villa
Dębiąkli Curia Nobilis Joannis Lomnyski et Catharina
Krzetuzy Chrowska conjugū Citatōn, ibidq; nō ꝓmisso exhibitj
gone Dei Arbitrij Remissorij Castr̄ Brest. inter eid̄ Ac
torem ab una et ꝑfatos Citatos pād ab altera occōne nom
adimpletion condōnis certe in Intromissa certa inter eid̄ Actorem
et ꝑfatos Citatos occōne Arendę bonorū villę Dębiąkli
conscripta specificatę, Actisq; Castr̄ Brest roborata
Vadio Centū flor Polon firmata sic dnāt. Arendę
dnie z puszcza exhibo przerzeczonym Pánom Lomno
skim spatrzonkom do trzech lat zupełnych porobie ida
cych, ktora Arenda poczyna się od dnia S. Jana Krzciciela
ta Summa sposobu z liczby Polskiej sto złotych nálezących

mizy

nizy opisane, ktore takim sposobem płacić będą. Pierwszą ratę
złotych Dwadzieścia na Pannę Maryą Siewną, a drugą na
S. Marcin złotych Trzynaście y groszy Dziesięć w Roku
ninieyszym Tysiąc Sześćset Trzydziestym dziewiątym.
A drugie dwie raty na dzień S. Jana po Trzydziestu
y trzech złotych y groszy dziesiąci to iest w Roku Ty-
siąc Sześćset Czterdziestym wtorą ratę; non satisfactionem
etenim nihil horum persolutionis quo facto vadium Contractui
appositum succubitionis lato, alias prout Dictum Castri Brest suo
in tenore latius est, eundem Actorem in bona praefata villae Dębianki
Citatorum propria officio iuxta lucrorum et perlucrorum Decretique
praefacti Castri Brestensis latiorem resonantiam ex quo videre
licet intromittebant, verum eandem intronem ipsa Citata
suo et mariti sui nomine denegavit, nec eam fieri admisit.
De quo hanc suam plenam fecit relationem.

Sup Capneo Przedecen et Jerzmanowskie coniuges
ex parte Zaczywilkowski per Cassam posita Citatio.

Veniens primo ad officium et Acta praesentia Cap. Castri Przedecen
Mtis Reg. Gtis Providus Albertus Przedborzny de Przedecz
officio notus, sanus per omnia exnis in vim suae verae ac fidelis relationis
publice ac per expressum recognovit. Quia Citationes Autenticas
binas per Judicis Tribunalis Petricoviensis editas, sub titulo integro
S. R. Mtis ternum in se a positione sui recte in duabus Septimis
aut tunc dum et quam Causa praesens ex Regno publico inter Causas
officii ad iudicandum incidere personaliter et praemptorum comparendi continente.
Ex instantia Nobilis Jacobi Zaczywilkowski et Stanislai filii
Actorum, in et contra Magnificum Premyslaum Bykowski Capneum
Przedecen Vexilliferum iorem Syradiensem Causae infrascriptae Judice
ex eodem officio ipsius et Nobilis Mathiae Jerzmanowski et Ca-
tharinam Witowska coniuges eiusdem Capnei partem adhaerentem
debitorum eorum gratia omnibus coniunctim per uno eodemque termino inhaerentem
quietionis suae coram Actis Castri Brestensibus ratione infra-

scriptorum obtentae Citatos, postquam rescivit idem Actor de quadam
Banonne cum eius publicone super se in Judicio Capli Castri Przedecen
ex instantia Instigatoris Judicij Castri Przedecen et praefatorum Jerzma
nowskich delatione in Contumaciam lata in Causa eidem Actori cassandae
uti successori et parentis ipsius Nobilis Stanislai Zaczywilho-
wski ad hoc idem Judicium Castrensem Przedec occasione non solutionis
Summae una inscriptione Trecentorum, altera Centum Florenorum Polonicorum
Actorum Castrensium Radziejowensium inscriptae, vadijque similis exinde luitj.
Citantur itaque ad videndum et audiendum eadem poenam Banonis sua
cum publicone totoque antecedenti et subsequenti processu ex ra-
tionibus in termino inferendum per Dictum Judicij Tribunalis Petricoviensis tolli
cassari annihilari, idque quod Causae et termini exigentia popo-
scit cum ipsos procedi et sententiari, alias Citationibus suis cum
Copijs de praemissis latioribus. Unam cum Capneum Przedecensem
die hodierna in Cancellaria Przedec praesente vice Nrio Castrensi
Przedecensi Alteram cum partem adhaerentem itidem die hodierna
ad villam Jerzmanowo Curiam Citatoriam propriam detulit, et in mensa
stubae praesente familia domicam posuit et notificatam reliquit.
De quo hanc suam praesentem fecit relationem. Quam quidem Rela-
tionem praefati Nobilis positarum Citationum suprascriptus Actor cassandae
personaliter coram officio et Actis praesentibus stans in toto approbat et confir-
mat, easdemque cum scitu et voluntate sua extraditas esse, hac
sua praesentis recognitione attestatus est.

Kisielewska Vulnerata.

Veniens praesentem ad officium et Acta praesentia Capli Castri Przedec Nobilis
Helizabeth Dziewczopolska Nobilis Andreae Kisielewski con-
sors ultima, commonstravit officio praesenti in corpore suo vulnera in-
fraspecta videlicet in brachio sinistro vulnus concussum lividum
magnum. Item in fistula eiusdem manus infra cubitum concussum
spatiosum lividum intumefactum. Item in superficie palmae pertusum
ad sanguinis effusionem. Item in gena sinistra pertusum ad san-
guinis effusionem. Item in pede sinistro super genu lividum concussum
magnum. Quae vulnera officium praesens vidit debitoque suscepit. Pro
quibus

quibꝰ dñs Jacobꝰ Szczawinski mouꝓauit = asserẽs sibi eaꝫ
offensa die hodierna infidꝫ suo ꝓprio circa messem aboꝫ.
mni causa ꝑ ipsũ illata et inflicta esse.

Sup Sczawinskij ex parte Smerzynskij ꝓsita Citationis Relatio.

Veniens ꝑsõ ad offũ et dicta ꝓdicia Cap Capꝫ Praedeꝫ
Actis Rẽ dis Provinꝫ Petry Longid de Mauy officio
dictꝫ, cauꝫ ꝑ omnia exãs, puboe revocãt. Quia Citationem
Autenticã terrestrem Praedeꝫ ex pte et ad instãm Spõsi
Hyeronimi Smerzynskij Actoꝝ, m et cõm Spõsum Caspare
Szczawinski de bonis eiꝫ vbi ad dñm terreste Praedeꝫ
Citatũ ꝑ eo. Quia ipse eidꝫ Actori nõ unte soluꝫ sũmam
Centum Quinquaginta flor Polon debiti certi ꝑ ipsum
Chyrographo certo manu ipsiꝫ ꝓpria scripto ad soluendũ aste
curati, quã sũmam ꝑ tẽpora certo tũ in eodꝫ Chyrographo
sup sũmam Centũ Virginty florenorũ eiꝫ Petri dato, quam
in Lviz suis testatiõ ad autorem ꝑ mutuando ipsi pecunia
Quadraginta flor Polon ad pũrum sũmam in Chyrogra-
pho ꝑfato expssã scriptiõ ipsi ꝑ actorem realr et effectr,
ũé accomodatis, iidꝫ diu ꝑtũ solui tentib, eadꝫ sũmã red
dere bona fide ꝓmissã, inhuncꝫ soluꝫ et reddere nõ unte
nidꝫ curat. Faciens ꝓmissa in grauẽ damnũ et ꝓiudiciũ Actoꝝ
Quod sibi cõm ipsũ ꝓsat ad similẽ sũmam damnũ totiꝫ
uelquot de iure veniet, petendũ devenet Citatur ats Citationem
ipsa sua cũ copia de ꝓmissis latiori. Die hodierna ad illã
Cole deculiꝫ, et in dicta Citati in dicta stubꝫ ꝑte ta,
ctoꝝ Curiã et alia familia domoꝝ ꝓsuit et notificatam
reliquit. Deguo hõc suũ plm fecit relationem.

Fra Quarta arte festũ Exaltationis Sctæ
Crucis ꝓxã Anno Dñi. millesimo Sextũ Quadrgnũ Primo.

Niedzwiecki Vulneratus.

Veniens ꝑs ad offam Capte Acta ꝓtia Caſtri Rzedec
Honestꝰ Ioannes Nieldzwiedzki, cõmorans habit offi ꝓti vulnera infra
ſpta, videl circa aurem dextram vulnꝰ concuſſum cruentũ ſpatioſum.
Item in facie partis ſiniſtre quatuor concuſſiones cruentas
magnas. Item in hasa duas concuſſiones cruentab. Item sub ocu
lis vtrisq duas concuſſiones liuidas Sanguinas obortas. Item
in Capite tuꝯ fronte concuſſũ oblongũ sanguinolentũ. Item
in dorso duo vulnera concuſſa ſpatioſa liuida Sanguinas fut
fusa. Item in Scapulis vtrisq duo vulnera concuſſa liuida
ſpatioſa. Item in latere ſiniſtro duo vulnera concuſſa liuida
ſpatioſa. Item ſupra cubitũ manꝰ ſiniſtre cõcuſſũ cruentũ,
etũ. Quod vulnera offam ꝓsentẽ vidit debiteq ſuscepit. Quorũ
Vulnerũ illatorem ad ꝓsens nõ nominat, verũ poſtquã reſciuerit
ſaltem ſibi nominandi et cognominandi suo tẽpore et loco
reſeruat facultatẽ: aſſeruitq ſibi ea vulnera die Dnico
paſchæ ꝓxto in oppido Krosnienſce illata eſſe.

Moraczewski contra Zakinski et Potrzaskowski Protſur.

Veniens ꝑs ad offam et Acta ꝓsentia Caſtri Caſtri Rzedecenſis Nobilis
Martinꝰ Moraczewski et Mariana Gaſiorowska, virgo innupta, prẽ
fati Moraczewski conſortis ſoror germana, volens offi ꝓsenti queſtiam ac
ꝓtestati fuit aduersꝰ Nobilem Eremianũ Zakinski Principalem et do
minum Potrzaskowski ipsiꝰ cõprincipalem ꝓdicti. Quia idem Principalis
vilipensis Legibꝰ Regni quibꝰ pax et tranquillitas publica vbiq
vbinis cauta et quita est, non contentꝰ priorib iniurijs et inſe
ſtationibꝰ quibꝰ ꝓtestantem sæpiꝰ afficere ſolebat, et primum fra
Quinta arte Feſta Solennia Sacri Pentecoſtes prã anno ꝓsenti
ſupueniendo in eũd ꝓtestantem cũ cuſpide agrum ꝓtunc colentem
eũndem nullade Causa occidendi omnino juſto corporali com
bauit, breui poſt tempore, ſepeꝰ sequentem cum palo magno quem
aggreſſꝰ in duellũ puocabat, multisq conuicijs et verbis iniu
rijs appellabat. Nouiſſime nõ die hodierna admodum ſibi ſuꝑ
ſcripto Comprincipali affinis suo, compertũ habens ꝓtestantem
in area domꝰ ſuæ laboribꝰ deditũ eſſe: ſuperuadendo in ipsũ

armatꝰ

armaty ianuam obseratã effringere cepit, qua effracta ptestantem in duellũ prouocabat, atq; ut omnino cũ ipso dimicaret, et in arenam eũ ipso certaturꝰ pgrederetur verbis ignominiosis tũmo eũ con, tempsu sollicitabat, veruꝫ prestans nihil ad hec respondendo domi tuã occlusis foribꝫ se occultauit; et ex arta secessit, quem dũ Potrzadkowski insequeretur armis quas manu tractabat uidlt furcis dictãmi in Aleã sparjannam Sąsiorowska eũdẽ à tali indebito pgressu et conatu arcentem ocꝰ esse eidẽq; vulnꝰ parũ ad sanguinis effusionem sub oculũ sinistrũ intulit, quod offãs pñs ut uidit debitẽq; suscepit, eidẽq; Potrzadkowski p tali vulnere culpã dedit. Rõne quarũ iniuriarũ et violatiarũ tiquiq; nullibj ad eosq; Principali tuꝰ et securꝰ eẽ potest, contra ipsos modo quo supra solennꝫ itenũ alteꝫ itenũ ptestatur.

Bethkowski Equũ Prã sertat et effideiubet.

Veniens pronatꝰ ad offãs et dicta pars Cap Castr Przedeczensia Petrus Albertꝰ Bethkowski presentauit offo presenti Equum co, loris rubrj, alis Podkowdka Gniadego, vjlem et parvum mp in offo Castrensi Radzieiow p se pñtatũ et effideiussit, asseren, do sibi eidẽq; Equũ Sabbatho pxẽ pto die Forensi ante nõdinas dic sequenti videlt die Dnico celebrandas in Ciuitate Radzieiow certo in loco vbi equa tua stabat reseitur p quem relictũ eẽ: et loco huiꝰ equi ad presens Prestitati equam suã maiorib valoribꝰ et pretij multoq; prestantiorem ablatã esse: quam Equũ offãs pñs vidit et suscepit. Et hic in instanti supsẽs pra, sentans effideiubet ab offo pti eidẽq; Equũ Colorib rubri, p se presentatũ et modo premisso sibi relictũ, ad cuiꝰ offãs am affectationem offãs pñs eundẽq; equũ eidẽ extradidit, de cuiꝰ sibj extradone hoc idem pñs quietauit quietatq; presentibus.

Frã Secundã in crastino Festi exaltationis Sctã Crucis Anno Dñi. millmo sextmo Quadrgmo Primo,

Mchowska con Mazowecki Prottur.

Officiū Actaq; p̄tia Cap Castr Rzedec p̄ accedens Gr̄za
panianna Mchowska, Gr̄zj ot Joannis Swigtostawski ex Gr̄za A.
grete de Przylubie primaū eiusd ot Joannis Swigtostawski ad
p̄sens ub Leviūtaū Nuptiaū Gr̄zj Mathiā Mazowiecki consorte
letaū matrimoniū p̄creata filia Gr̄zi Christophery Mchowski
consors lemā viū eiusdem mariti sui uti tutoū coniugalis assista
cie et eiusd nūis huc usq; solennū coraū eod officio et Actū p̄sen
tū et eiusd nūis huc usq; solennū coraū eod officio et Actū p̄sen
ptestata est inet cod p̄fatū Gr̄zam Mathiā Mazowiecki vi
ciem suū ideo. Quia ipse exns tutor p̄fatē coniugis matris
ptestantis loco animadversionis as vxor in potestate maritali
illig constituta in bon et iuribg suis à p̄fato ot priore marito
parente ptestantis et alijs quibusū p̄cipuis habitis et illi ser
vien à quopiā lēdatur et damnificetur, ipsemet eiusd coniugē
suā maximopere damnificauit, han etenim eiusd coniugē suā et
matrim ptestantis tutela ipsig maritali subiectā ad condescē
sionem debon ujllaū Swigtostaw et Laszkow inibg illius
Referendario et Diuitalitio à priori marito illig parente vē
ptestantis et alijs p̄cūū diuersis habitis obnoxijs in Terra Do
brzyneū consisteū Gr̄zū ot Stephano Swigtostawski veregta
ab ipso p̄missis Summa Sex pillioū. Flor pecuū Polon plg
uel minꝰ post desolationem et deteriorationem eiusd bonorum
Acta Castri Caplia Bobrownicen in maximū detrimentū coniu
gis huc et elisionem iuū successij materni eiusd ptestantis fa
cien addurit: als put ijdē Contractꝰ de hijs latig in Actis
Castri Bobrownicen contenti edisserūt. Saltemq; ipsa hac
consorte iuribg omnibg excuta et bonis eiusd juribg subiectis
à priori marito illi tenuien privata Summam p̄fatā p̄missis
recepta p se nulla recompenta ipsi facta contulit, et eandē
in vtum et comodum suū p libitu suo disponit. Quinde p̄cauen
ouiū indemnitati suā et eiusd p̄dis suis solennū iteratq; ite
ptestatur. Offerens eiusd p̄dem huc quā etiā se ipsā p̄missoꝝ
vōne in foro fori iure acturam.

Grodzynski con Borucki Protur.

Fra Quarta ante Festū S. Mathæj Apli Anno Dñi quo sup. d

Ad offm et Acta pntia Castren Praedecen ex quo Acta Castren Covalien ad psens vacant plr accedens Gnosus Alexander Grodzynski bonorum villarum Dąbrowka iur seu Praedialis et Czerniewice in Paltu Brest et Distrm Covalien consistens Obligatorius possor graui in querella deposuit et solenni pttus est coram eodem offo pnti in et con Gnosum Paulum Boruchi bonorum suprscriptorum haeredem ideo. Quia idem Boruchi no attento iure ptestantis obligatorio sup bona pfata iam ab annis undecem circiter habito in quorum bonorum iux inscriones tam Originales obligatorias Castren Covalien quam et Coassumptorialem Castri Bresten in Suma Trium millium et Noningentorum Flor Polon in pacifica possone existit, extunc idem Boruchi anno pnti tempore certo nup pttu vidlt Fra Sexta ante Festum Scae Mariae Magdalenae pxe pteritum pxa loco tuitione et fuictione quam eidem ptestanti sub vadio in inscrone expresso inscripsit ipsemet eundem ptestantem in eisdem bon iniuriauit vidlt duos mansos agri eidem iuri obligatorio ptestantis subiectos in fundo villae Czerniewice sitos conseminatos, unum in campo hyemali siliginis seu frumento et hordeo, alterum in Campo aestiuali hordeo et auena ac piso conseminatos vi ac vidnr eidem ptestanti ademit et easdem fruges ex eisdem agris collectas p usu et comodo suo recepit, unum tm stadium Hordei in campo aestiuali demessum nescitur qua de Causa in Campo reliquit similiter et siliginis aestiualis stadium unum in eodem Campo reliquit, subditos in eadem villa Czerniewice manentes ad labores sibi in suis pdijs quae ipsemet possidet pstandos vidlt in fundo villae Wilkowice à villa Czerniewice possessioni ptestantis subiecta cogit et compellit Cmetoni uni ex eadem Czerniewice dicto Pawelski bonem laboratilem adhuc incipiente vere accepit, et no restituit, pecora et pecudes praediales ex villa Dąbrowka iuri obligatorio ptestantis subiectas et inhucusque pacifice p ptestantem possessas abegit, immissis ad hoc famulis et subditis suis cum armis ad vim inferendam bene pparatis

villę ex p̃dio villę Dąbrowka Krow doynych Siedm, Jałowic śiel-
nych trzy, Junców do roboty trzech, Jałowek dwulatek dwie, Ja-
rzących dyxusków Szterech Byk iedęg. Item ex p̃dio villę
Sermienice, Krow doynych Jedenaście, Jałowic Cielnych dwie
Juniec do roboty ieden, Jałowic dwuletnych dwie Juniców dwu,
letnych dwa Jałowica dyxuszka iedna Byk ieden, et ad pre-
dict villę suę villanicę impellere instit, inter quas peculeś
etiã Quiñ Qualiensiũ pecudeś ꝓprias quas ꝓtestans inpa-
nowis possimis sua habuit ovadwitas insimul abegit, seu abi-
gere demandauit, quaũ vaccaũ lactiferaũ ꝓtestantis
ꝓpriaũ uituli lacteritęs ex quo privati fuit uberibus
quando vacce sũt abacte et ipsi relicti fame necati et
denortui sũt. Item Laborisiũ Simonem dicti Szymchę
torem de villa Sermienice ex eadẽ possãs obligatoria pre-
stantis ex agro Curtonali cũ exore et liberis pręgnum
ad se recepit et in villa sua Zalie collocauit. Item syl-
uas iuri obligatorio ꝓtestantis subiectas exscindit et denastat.
Faciens p̃missa omnia in grauedamnũ et p̃iudiciũ ꝓtestantis.
Roñ quoũ omniũ offert se ꝓtestans cũ eo iure agere uelle put
competierit ex Patata copia scripti.

Relatio.

Sup Pstrokonska et Złotnicke ex parte Sokołowska posita ad citationis
Venerabs ꝓtus ad offũ et acta p̃tia Cap̃ Cracł Przedecensia
ptis Reg Ctis Promidy Adamy Migulski de mandi dnorũ
offi p̃ati bene huic causę p̃ oiã exãs in dim sue Vere ac fidelis
relationi pubice ac p expressã recognt. Quia ille Cesarea
Regia Authentica p dnos Subuñ Petricoũ edita, terminum in
se a pone illi recte in duabs Septimañ, aut tũc dũ et
quando Causa p̃sens ex Regni publico inter Causas hanc
ptium ad iudicandũ inciderit, ptr et peremptorie cõparendi
continenten, ex pãi et ad instantiã Instigatoris dnę eiusd
Trilli Petricoũ et Gnẽs Anne Złotnicka, Gnẽsti et Sta-
nisłai Złotnicki filior, Gnẽsti uñ Joannis Sokołowski consortis
tenã

ltmś bonorū uille Złotnicki minor hæreditis delatricis Actricis et coñ ꝓ̃ cām Henrigim Pstrokonska, et ꝓ̃ś Dauidi Pstrokonski Castellani Storeñ consortem relictā uiduā, tuū Gnāsos Albertū Tyburciū Alexandrū Constantinū Troianum filios, nec nō Catharinam Annam et Theophilā filias Złotnicki et Gnōsi Nicolai Złotnicki patris et anteressorū eorū hæredes ltmś de his ac alijs bonis eorū motis et imobilibus coniunctim uti in Cām coniuncta sigui eorū tutoria indigent coū assistā tutorū ipsis de iurē incūbatiū ipsa quoq; Actrix coū assistā habiti sui uti tutoꝝ coniugalis, ipsaq; quoq; Henrigim Pstrokonska à Gnōsa Zophia Zorzewska et Gnōsi Nicolai Złotnicki consorte relicta uidua iuris quæsitorum et nouæ possessricem creatos et adeptatos uigore iuꝝ ipsis Pstrokonska quæsiti et transfusi adparatā Cām et Actoriam iudiciū tam ipsis Złotnickim, quā et eidē Zophiæ Złotnicka à qua ipsa Pstrokonska iuꝝ transfusū habet uti citatā instituā ad eū pūctū et gradū iuꝝ in quo Cā pātes interuenientē eadē transfusione stetit perdetq; indefensa, uidelicet ad paratū possessū primū in Iudio Capli Castri Calisien ac tādē ex ui ꝓnōis in Iudio Tribunalis Petricou agitatā ac ex ui remissionis p hoc Iudiū Tribunal Petricou in Iudio Castri Calisien continuatā, demum p uiam ꝓnōis secūdarie in eod Iudio Tribunalis Petricouiensis agitatæ inq; p Regia Maiestatis et de Regno Polon dominijsq; eidē annexis personis ideō. Quia ipsi contrauenientes Decto officio Capitanei Castri Calisien Rumationi, Rumationiq; in bona sua omnia uigore eiusdē Decreti dūi p Burgrabiū Distrīctualē Petricouiensem Calisien in locū bonorū possessū Cām pātis adiudicatorū, eidē in locū fructuū pręmissis iudijs tribuū ex possessū Cām huius emergentis sup ipsis et bonis eorū bōis inq; in Cām et actionis ipsis p Cām Actricem occāe lucris percipiendis uersantū Summarum pecuniarium in prefatis bonis uille Złotnicki minor actricis hæreditarijs hæreditatium prefato ꝓ̃ Gnōso Nicolao Złotnicki patri ipsorū

modo quod in ibid inscripta et tnã seruicã, ipsos vo post mortẽ
eiꝰ parentis sui conuenãt si quas Sũmas ex inscõne apparu-
erint, et ipsis ad soluend cõpetierint igr ut starent, instãrent
et iura sua tnã pduerent, sũmas ipsis tnè seruientes le-
uent, debor pfatis Actrici bonorũ eorũdꝰ hæredibus vadant
et condescendant et eiꝰ Actrici in possõem realem dimittant
si vo contumaces extiterint ad uidend et audiend eos in
abiudicationem possõis bonorũ eorũdꝰ condemnari et possõem eiꝰ
hæredibus adiudicari idqꝫ quod jus erit ea in Cãa Sententiæ
instituta tnè et iurib obtentis et pductis affectabatur
non admiserũt imo denegarũt. Quo facto pdnas Barõnis incur-
rerũt: vnde Citantur ad uidend et audiend uti rebelles et
iuri cõmuni inobedientes Decreto dndꝰ illiꝰ Barnini et pceribꝰ
Barnitorijs p illos publicari, ats put prefatꝰ Cãa ad quem
pñs adeitatio in toto dirigꝰ pmissa viã latiꝰ in se cõplectitur.
Quamã vo adeitatio eadꝰ et ipsa tota Cãa obstante trab,
fusionis vo est sortita suũ effectũ, ideo adcitantur ad pmissa
p quibꝰ Actrix ipsa Złotnicka qũ et filios eiꝰ et ipsam
Pstolonskam uti rem pssõrem Citauerat et mo adcitat ad
uidend et audiend sup ipsis Citatis omnibꝰ ulteriorem iurẽ gradũ
deveni ulteriꝰ in Cãa pti put deinã venient cũ ipsis pedi-
ats adcitõis ipsa sua cũ Copia de pmissis latiꝰ existentibꝰ.
Fria Secũda ipso die Festi Scti Hedwigis anno pxẽ pteri-
to, ad illã Złotnicki Curiã ibid ipsã detulit, et in domo
stubæ pfatæ Citatis vna Citata posuit et notificatã reli-
quit. De quo Nõr sub pronalem fecit relationem.

Sup cade ex parte Sokołowskij positã Citationis Relatio.

Veniens pronaliter ad offm et Acta pdicta Cap Castri Przedeven
stis Regni stis Prouidꝰ Albertꝰ Przedborzy de Przedecz offs
dictꝰ exãa p ea exãi, in primis dicens ac fidelis retonis pubcè
recognt. Quia ille Citones binas Authenticas Terrestres Ra
dzieioviẽ, ex instantia Pãsi Joannis Sokołowski Actoꝛ, in et

contra

contra Mgcam Hedwigim Rzewuszka ⁊ Mgci Jacobi Rzewuszki Castellani stolowé cósortem relictá uiduá in Gluszyno Dnaṁ Reformatoriá et Adiutalis de eisḍ ac aliys bonis eiḍ ślubḍ molḍ et immobḍ citatá secúdo post pránam Contumá in qua ipsá in parté pterité Judyś Judi condemnauit iuxtá libi Citátam, qua ipsá citauerat p̄ es. Quia ipsa debitum eé non ulterius curat multoties sepé admonita reddere et restituere tot, quem aurú valoré Certú Flod Vngaricalid qué torquem Actor ad fidelis manus fidelisḍ depositú ipsi commiserat, quem iam dudú debuit actori reddere et de manu sua fidelisḍ deposito restituere: Dimittendo, ut eúḍ torquem quem bona uxoris sue, liḍ reddere promisit literisḍ suis de restitutione actoris certificauit, quod ipsi interim gratis, non reddidit imó promissionibḍ de die in diem differt. Faciendo p̄missa in Summá damnú, et p̄iudicia Actoré. Quod sibi eód ipsá taxat ad Quingentas florenos Polonicos damnigḍ totiḍ uel plus bonó decernet Citatur ats Citátus hic ad Copia depósitis latiori. Quinto Sup quá pránam Contumá obtenta fuit Secúdo ante Festú Sctí Dni, thadei & Michaelis anno p̄xé ptto. Vltera Secúdo post prenam Contumá edita fuit Quinto post Festú Sanctissimé Trinitatis p̄xé ptta anno p̄ti ad quitta Gluszyno vtrabḍ detulit, eademḍ in Curia Citatis libiḍ sita in domo atrij presentes familiaribus posuit et notificatas reliquit. De quibus Sup fecit relationem.

Supkretkowskie ex pań Sokołowski, petita Citatione Relatio.

Veniens p̄tus ad offm et Acta p̄tija Cap Castl Rzedec Ptis Ruḍ Ptis Prudicḍ Albertḍ Rzedborzy de Rzedecz, offo dotḍ, tam p̄ pria quá, in via sua vera ac fidelis relonis, pubcé acp ex, presso recognó = Se Citátum Autentica Terrestrium Rzedec ⁊ Judyś Terribḍ Rzedecen̄ spectante ex pań et ad instantiá Gnósi Joannis Sokołowski in Sochaczewo iuḍ, Chociszewo et aliorum

haredis dictorũ, in et cõr Grossũ Martinum, Joannem, Annã et Mariannã Krechowskie et Gróźi Georgij Krechowski filios et filias in Kromiszowice et alionũ bonorũ hæredes, de his ac alijs bõr eorũ sibi Citatos, cũ assistẽ Illis et Mgĉo Andrea Krechowski Palatino Brestẽ patruo et tutore ipsorũ hæreditalis, alionũq; tutorũ ipsis de iure incũbentiũ p eos. Quia ipsi de bonis esse nolunt nisi curant Laborioso Lucã Dem. Salik de uilla Choiszewo subditũ dictorũ ppriũ hatiuũ et hæreditariũ ad bona villæ Kromiszowice cũ uxore puerisq; peculijs peculijsq; totaq; suppellectili domina profugum et apud eos pernoctãtem ac cõmorantem, qui pti Citatõs Assistatur quẽ eiũ Actori extradere nolunt, imõ tenerẽ reuocare. Quã nõ extraditionem eiusdẽ subdijs possit sibi actor cõr ipsos ad Succé, tab Joannẽ Polon uel put dictũ deuenet, aliãs Citõs ipsa sua cũ Copia depõnisset Iudici. Frã Seruata post Dñicã Lætare quadrãs prã anno pñti ad uillã Kromiszowice Curiã Citatorũ detulisse, et in domo Stuba pñte familia domorũ posuisse ac notificatã reliquisse. Mar Sua pti recognãs in pñsentẽ.

Sup Dobiecckie ex parte eiusdẽ Relatã, petita Citationis fio.

Veniens personaliter ad offm et recta pñtia Cap Castri Przedecen Statis Regni Ctis Prouidy Alberty Przedborzny de Przedecz offs dotis, sang p omnia exnõs, in rem suã berã ac fidelis vetonis fubcè recognt. Quia Citationem hãc Autenticã Castrensẽ Lanciã, p Judicẽ Cancellãr offi Castren Lanciã spectantẽ ex pari et ad instãs Gróźi Joannis à Inaiow Dobiecka Sobiestowski et Stanislai filij et et Gróźi Nicolai Sobiestowski sterti decessi ex frẽ germanis depotis et succõis ltmi, bonorũ villarũ Krzewo et Podtęże alionũq; ex pticularib hæredũ dictorũ, in et cõr Gróźor Jacobi Dobiecki et Zophiæ Leszczynska coniugũ alionũq; si qui sũt qui ius et interesse ad bona pfata se habere pretendunt bonorũ villæ Lisice et hæreditatis deserta dicta Zazy ad bona villarũ Krzewo et Podtęże

tęsze iacen, debor eorũ gato oiby dnoby et inanoby sũmis pp.
cryis habit et habens Zophiã quiq cũ suppti mariti hpsig
absentũ Citatos secundo post pasã Corpꝰi Xti hpis
obtenta ad tollendã et leuandã sũmam seu sũmas debor
prefatis p Xtũ dim. Nicolaũ Drzewiecki de Krzewo hered
Xti et Baltazarũ Kozowski in sũma certa obligatis tã
p prefatũ et Gnosum Nicolaũ Sokolowski antecessorem H.
Citoris apud Xtũ Seuerinum Constantinũ et Simonem Drze-
wieckie emptis et sup Actorum partim iuris naalis hereditis
partim aliquonis iuris devolutis et seruien, quos ipsi tenent
et possident, ut itaq starent sũmam seu sũmas ab Actore
leuent, delenatis quietent bonis cedant et condescendãt
ac id quod jus erit ea in Cã cũ ipsor p dnũ decerni Ci-
tantur. Prodamois uõ si et in quãtum eiq exceptionem modo
quoũ prolongauerint salua actionis agendi Actori cũ ipsis re-
seruata, ato Citõis hui cũ Copia de p̃missis latiori. Fria Ter-
tia post festũ Sanctissimi et Individuæ Trinitatis prox̃ p̃ta
anno presenti ad villã Lisice detulit et in Curia Citatorũ ibiq
sita in mansa stube fate ipso Citato posuit et notificatã reli-
quit. De quo Rõe sua prouisum fecit relationem.

Tarnowski cõn Stęporsky Protoõ.

Veniens personaliter ad ostũ et Actã p̃tiã Cãs Castr Przedeõ Xtis
Alexander Tarnowski "bonorũ oppidi Debica et villarũ eo pertinentiũ
Gnosi Pauli Zonicky famuly et Factor, nõe eiq Dñi sui, solennq
ostõ p̃ti quęsitq ac protestatq est aduersq Gnosum Jacobũ Stęporsky
bonorũ villæ Stęporo quoũ modo postorem ideo. Quia ille tẽporis
nup p̃terito anno p̃sti, uidlt Fiã Sexta ipso festo Inuentionis
Sctæ Crucis p̃xe p̃ta in ipso Crepusculo eiq diei superue-
equitando armatq cũ famulis suis equitibq circiter Octo ad-
bona villarũ et hereditatũ Slazewo, Kamieniec et Swinki
ibiq primũ in Slazewo ausq est Laboriosos Joannem Patay,

in Kamieniec Albertũ Hortulanum in Swirki Simonem Hortulanũ
rebditos in villis ꝑfatis à multis annis degentes inquisito et in
scio prefato Stróż Tomichi Daú suo ꝓpria authoritate uiae
uiolenꝫ recipere, put ipse sanctũ recepit, et ad bona sua stipe
rou seu quo uoluit abduxit. tarieando ꝑmissa in grauẽ damnũ
et preiudiciũ ꝓtestantiũ. Roꝝ quorũ ꝓmissorũ cõ ipsũ itenũ
atq; itenũ ꝓtestatur. offerendo eidẽ Tomichi Drum suũ cõ ipso in
foro fori ꝑ ꝑmissis iuris ordinẽ put cõpetierit.

Jankowski contra Szczawinski Protestatio.

Ofum Actaꝫ ꝑtia Cap Cathedr Przedeccẽ ꝓnatu accedens
Dñis Jacobo Jankowski, solennẽ cordẽ eor offo et actoris ꝑtibꝫ
ꝑtis est aduersꝫ Gnũm Gaspard Szczawinski ideo. Quia ille
immemor Cat et actiuũ ipsi ad duodẽ uerũ Przedeccẽ cõnes adꝫ
ptiũ sortis stagni ad bona uille Stroze antiquitꝫ spectan et
inter agros suos rectè iacen institutũ imo oia ad sublationẽ
jur et possessꝫ iudꝫ de iure conuesta sperando media, loco am
tud comparitationis et tractatiõ amicabilis Sabbatho
ꝓxe ꝑ to tumultuen cũ famulis et subditis suis plurimis cũ ba
culis, furcis, scloppetis et alio diuerso armoũ genere ad ꝑfatũ
stagnum, ubi in sorte sua ꝓpria inter agros tuos iacen linum
protestans submersit, in summum eidꝫ gravamẽ damnũ et
ꝓdjudicium ljmum predictis ꝑfatis subditis ad ꝑmissa pagenda
congregatis in ripis ex aquis eicere demandauit, put ob
secuti mandatis Dñi sui eiecerũt et p loca diuersa disper
serũt in minimis conabantur. Quor quarũ minimarũ et ꝑtem
tionũ cor ipsũ literaꝝ atq; itenũ ꝓtestatur. Et in verificatiõ
huius sue querimonie statuit cora offo ꝑti Actrix Rego Stan
Pronik Laurentiũ Slowenski de Krokiszewice offo Dromꝫ
et Nles Simonem Kolinski atq; Paulũ Jankowski, qui sani
ꝑ oia existentes publicè concorditerꝫ recognit. Quia ipsi
ad offosam requisitionẽ ꝓtestantis diei hodierna coniuncti pro
fuerunt in fundo ꝓtantis circa stagnũ ad hereditatẽ Strozepti
nen ubi in sorte stagni ꝓtestantis ꝑpꝛ cumulũ lini ex aquis
in ripam eiecti et p diuersa loca diuisi, uiderunt debitẽꝫ
cõtpexẽ

conspexerũt. Quę sic et non aliter esse ꝓnalj sua recognõne attestati sũt.

Rudnicka cõn cũdẽ Protẽr.

Officiũ Actagꝫ ꝑtia Cap. Castri Przedeć ꝓh accedẽs Xtis Catharina Jankowska, Xtis Jacobi Jankowski filia, Xtis Vladislai Rudnicki consors ltaꝫ cũ ꝓnali assistẽ eigꝺ mariti sui solenn̄ corã eoꝺ offo et Actis ꝑtiby ꝓtestata est in et cons. Gnõsum Caspari Szczawinski ideõ. Quia illo die Dnico ꝓxẽ ꝑsto dũ ꝓtestans Cõmunẽ secta, ad templũ Chorecense devotiõ Cã via publica libera et visitata ꝑficiceretur, nulla vngã à ꝓtestãte exnõ lacessity iniuria, facta ipsi obuia, apprehensib Equis Curru trahentibꝫ eoꝺ continuit, atꝫ in ꝓtestantem pn, nũ verbis duris et contumeliosis vso est, postmoꝺ in ipsum irruendo eigꝺ aliquotiẽs colaphum impegit, eandꝫ obstãquin laut. currũ quo conjugebat euertit, taliterq; contemptu et verbeby nulla ex Cã affectam et condespectatõ in itinere reliquit. Xca hiis contenta horis pomeridianis eigꝺ diej immissa Labo, rivso Zytiaꝫ subdito suo de villa Sole ad villã Seroze Curiã residentiã suã ibiꝺ ex area Curiã plstrũ lignorũ ex mãdato eigꝺ Szczawinski revexit, postmoꝺ iterata vice eoꝺ die Dnico Curiã feni ex eaꝺ area palam exxit, et ad bona villa Sole dñi sui seu quos dñs suus voluit, ferum cũ lignis convexit. Hone quam iniuriam, vexationẽ, contemptũ, et verborũ ignominiã, eosdẽ cũ ipsis solenn̄ iterũ atꝫ iterũ ꝓtestan. offerẽs se ꝓmisit, bonã rationẽ in foro fori cũ ipso iuris auxiliã sibi competiente.

Fra Quinta pridie Festi Sctj Stanislai Cõfessoꝛis xxãi Anno Domini Millesimo Sextũo Quadrigẽsimo Primo.

Siewierski Plenip. Creat.

Comparens ꝓ corã offo Capli Castri Przedeceñ offoꝫ et Actis ꝑsentibꝫ Castꝝ Przedeceñ Gnõsꝫ Alberto Siewierski sanus mente et corpore exnõ. Suj et indubij cuius sibi cõpetẽs absq; dubio libere ac ꝓ exprimẽ recognt. Quia ille Gnosꝫ et Nobilis

Casimirum Gzowski, Petrum Witowski, Petrum Konarzewski, Albertum Druzynski, Albertum Lipski Burgrabium Castren. Brest., Albertum Małachowski, Stanislaum Gorecki, in suos veros et legitimos Plenipotentes ac mandatarios ad omnes generales Causas et actiones suas Iudiciarias tam actiuas quam passiuas, cum quibuscumque personis occasione quarumcunque rerum et iniuriarum coram quoque Iudicio et officio Regni Maioris et nostris subsellij ex quauis iuris instantia interuenientes facit, constituit, et ordinat. Plenaria facultate eisdem attributa Causas suas generales omnes et singulas promouendi defendendi iure tutandi, Iuramenta attentandi, poenas quasum adiudicatas leuandi, deleuatis quietandi, limitandi, alios Plenipotentes in locum suum substituendi. Promittendo se id totum quidquid per praefatos Plenipotentes suos siue alterutrum eorum uel eis substitutum in praefatis omnibus et singulis Causis suis actum et constitutum fuerit pro rato et grato suscepturum. Hac sua parti recognitione in praemissis mediante.

Naczachowski Vulneratus.

Veniens personaliter ad officium et Acta praesentia Cap. Castr. Przedec. Nobilis Laurentius Naczachowski, commonstrauit officio praesenti vulnera infrascripta, uidelicet in pectore duo vulnera fixa cruenta. Item in fistula inferiori manus sinistrae infra cubitum concussum spatiosum tumefactum. Item in latere dextro concussum sanguinolentum cum detrusione cutis. Quae vulnera officium praesens uidit debiteque suscepit. Pro quibus Nobilem Ioannem Pomorski inculpauit: asserens sibi eadem vulnera Sabbatho proxime praeterito, in uilla Dębianki absque omni Causa per ipsum illata et inflicta esse.

Pomorski Vulneratus.

Veniens personaliter ad officium et Acta praesentia Cap. Castr. Przedecensia Nobilis Ioannes Pomorski, commonstrauit officio praesenti in corpore suo vulnera infrascripta, uidelicet in vertice Capitis concussum Cruentum profundum ad instar vulneris secti ad os penetrans. Item in fronte super oculum dextrum concussum tumefactum spatiosum. Item in articulo digiti pollicis dextrae manus concussum cruentum paruum. Item in fistula eiusdem manus dextrae infra cubitum concussum spatiosum liuidum. Item in pollice et fidio digitibus in articulis medijs manus sinistrae duo concussa Cruenta notabilia. Item circa genu in fistula superiori pedis sinistri

concussum

conuulsũ limitib. Item circa hor bulam fixã parmã rubicundam. Quã bulam offã pẽs nidit debitẽq; suscepit. Proquib. dicẽs Laurentiũ Karczachowski molgauitez rapiã fecit, aſserendo sibi eadẽ bulam Sabbatho prẽ pto in villa Dębiańki in obſeſſam sibi ſtratã publicã per ipsũ illata ee. Rõne quorũ bulamũ, tũ et aliarũ violatarũ obſeſſionũq; ſtratã obtulit se pcõnem in Copia pa rata contra ipsũ latiorem datarũ.

Fra Secuda poſt feſtũ Scti Francisci Cõfeſſoꝛ fra Anno Dñi. mill̃mo Sextmo Quadrgmo Primo.

Karsnicki Włostowski, et Zagorski, Plenipot: ordinant.

Comparentes pſonaliter coꝛam offo Capli, Actaq; pdcẽs Caſtri Przed Gnõsty Joannes Sasin Karsnicki et Gnõsn Petri Sasin Karsnicki filij, et Alber Martin Włostowski alioq; Albertus Zagorski, tam mentibus et coꝛporibus existentes. Juri et iuridõi quib̃ sibi cõpetenti abrenunciando, publicẽ, liberẽ, ac p expꝛeſſũ renouncuant. Quia illi tam diuiſim, qm̃ communitim oẽs in simul seu quilibet illoꝛũ se, ordinũ suoq; p interee Gnõsos Stanislaũ Kraiewski, Albertũ Drozdowski, Paulũ Beydo, Joannem Bartochowski, Casimirum Bieniewski, Petrũ Gozdowski, Joannem Slanski, Joannem Tarski in suos veros et legos Plenipotentes ac mãdatarios ad oes gnãles Causas et actiones suas Judiciarias tã activas qm̃ passivas coꝛam quibuscũq; pdcõs occiãl quarũcũq; rerũ et negotiorũ coꝛam quoꝛũ Judicijs et offijs Regni Maiꝛis et nõris Subsellij, ex quacũ iure instãdi interueniendi faciunt, constituũt, et ordinant. Plenaria facultate eisdẽq; attributa Cãas suas gnãles oẽs et singulas quorũlib. defendendi iuris eorũ, Juriũ attentand, peniasq; quasĉũ adiudicatas leuandi delenandi quietandi, limitandi, alios Plenipotentes in locũ suũ sub, stituendi. Promittẽs se id totũ quidquid p pdcõs Plenipotentes suos fine alterutrũ cond uel eis substitutũ in pdcis et singulis Causis suis actis et constitutis fuerit pratũ et gratũ habiturũ. Hijs suis ptibus reuocãs in omnibus mediãq.

Obductio de Solationis Cctij.

Venientes psonaliter ad offm et Acta p̃tia Cæs Castis Przedeć Xtis Reg̃ Xtis Prouidꝰ Lucas Sobieray de Rybna, offi noty, et Xles Stanislaꝰ Proszynski, alꝰ Lucas Oporscheuski, tam ꝑ omnia existentes, in vim huc vere ac fidelis retonis, publice concorditerq; recognit. Quia ipsi ad offciam requisitam Xtis Joann Potrzaschowski die hodierna coniuncte ꝓh fuerũt in villa Lethy Xnikowe, certe ꝓfati Potrzaschowski, ubi modo ꝓmisto existentes bona eadꝫ singulos deolata, desertata, et in nihilũ redacta ubi nec ulla stata, bonilia, edificia, segetes, et alia ingeniosa, tenta extant, agriq; inculti et inconseminati, excepta curia ad residendũ vix habili, murata, penè mirarꝫ, et sine restauro vetusto videndi debiteq; conspexerũt. Quæ sic et non aliter esse hanc sua personali recognitione attestati sũt.

Strachowska Plenip: Creat.

Comparens ꝓsonaliter coram offo Capli, Actisq; ꝓsentibus Castis Prdel Xtis Dorothea Gostchowska, Xtis Stephani Strachowski con, sors ltra, cum ꝓsonali assistu eiusdꝫ mariti sui uti tutoris coniugalis, tam nom et corpus exns. Juri et indoni cuidã sibi cõpetenti abre, nunciando, publice liberi ac ꝓ expresso recognit. Quia illa Xtis ꝓfatũ Stephanũ maritũ suũ et Joannem Strachowskie fratre eiusdꝫ mariti sui germanũ, Joannem Zdikowski, Joannem Tarski, in suos veros et ltos Plenipotentes ac mãdatarios ad oes gtos Caas et actiões huiusmodi tã activas quã passivas cum quibꝫcũq; ꝓsonis occasione quarumcũq; rerum et mercium coram quocũq; Judice et offo Reg̃ maiori et minoris subselli ex quacũq; iuris instantia interuenientes fecit, constituit et ordinat. Plenaria facultate eisdꝫ attributa Caas huiusmodi gtas oes et singulas ꝓnunciã defendendi jus tutandi, iuria attentata, ꝓnas quascũq adiudicatas levandi, de levatis quietandi, licitandi, alios Plenipotentes in locũ suũ substituendi. Promittendo se in totũ quicquid ꝑ ꝓfatos Pleni,

potentes

potentes suos siue alterutrũ eorũ uel eis substitutus in p̃fatis omnibꝫ et singulis Causis suis actũ et constitutũ fuerit pro rato et grato suscepturam. Hac sua personali recognitione in p̃missis omnibꝫ mediante.

Cywieński vigore suę Plenipotentię alios Plenipotentes in locũ suũ **Great.**
Comparens p̃sonaliter coram offo Cápli Actꝛ p̃sentibꝫ Castri Przed
Xtis Alberto Cywienski táz mẽ et corpore exñ. Iuri et iuridicis
cuiuis sibi cõpetenti abdicãdo, publice hic ac p̃ expressũ recognt.
Quia ille vigore Plenipotentię suę sibi p̃ Illm̃ et Mgcum Andream
à Kretkow Kretkowski Palatinũ Brestensem coram Actis Castren
Brestẽ ad inscripta pagenda recognitã quam coram offo p̃senti Au-
tenticè reduxit in locum sui Cõstos Ioannem Bartoszowski de
zaslaw Spiedzianowski ad tutandas promouendas et defendendas
Caas ões et singulas Iudiciarias eiꝺ Illis et Mgci Palatini
Brestensis p̃prias p̃ eum cum quibꝫũ p̃monis in omni Iudicio et offo
Regni maioris et minoris Subselly habit cõas quandocunq; rem et in-
iuriam ex quauis iuris instantia intentãrient facit, constituit et
ordinat. Plenaria facultate eiꝺ attributa Caas eas p̃ntes omnes
et singulas Iudicias p̃fati Illis et Mgci Palatini Brestensis p̃-
monẽ, defendẽ, iuris tutã, iuxta attentã et alia omnia veros
et legmos Plenipotentes concernã munia pagẽ. Promittẽ ea omnia
quęcunq; p̃ p̃fatos Plenipotentes suos alterutrũ eorũ in Causis p̃fati
Illis et Mgci Palatini Brest gesta et facta fuerint p̃ rato et
grato suscepturũ. Hac sua pti recognitã in p̃missis mediante.

Sup Kołudzka ex parte tymińskich coniugũ petita citatiõ **Relatio.**
Veniens personaliter ad offũ et Acta p̃tia Cap Castri Przedecen
Mtis Regni Stis Cronicꝺ Bartholomeus Siuda de Mieleszyn maior
officio hoty, tang p̃ omnia exñ publice ac p̃ expressũ recognt. Quia

Citatam Authenticã Terrestrem Cominẽ p Judÿs Terrib Soniasn spectañ
ex pãi et ad instantiã Gnosorum Alberti Zyainskij et Marianæ
Kietczewska coniugum, in et cõ Gnosam Hedwigim Kotuzka olim
Gnosi Joannis Kietczewskij consortem relictam bonorũ ville Kietczewo
Drám Reformatoriã seu iuribg quibusũ à pfato marito ipsig ibidẽ gaudẽtem
de hÿ ac alijs bonis eig generatis omnibg sdonisqz pecuniarijs, per ma-
rium solũ p se, p consortem suo cõ eisdẽ mariti ipsig uti tutor cõjugalis
assistẽ et cõsensum citatam p eo. Quia ipsa de bono ẽ non vult
inuit tenere recusat licet sit eo nãs multotiens requisita eisdẽ Pet.
ribg Summã trium millium Flor Polon debiti certi p Gnosos A-
damũ Wolski et Dorotheã Zaorzyska consortem ipsig alias in
uicem coniuges Wolskie Vetis quibus Regni Authenticis ad red-
uens pfato ot Gnosio Joanni Kietczewski et succoribg illig inscriptã
ac eidẽ p pfatũ ot Gnosum Joannem Kietczewski maritũ ipsig et
parentem Petricis eã ob Causã quod ipsa ot pfatg Joannis Kiet-
czewskij tũ tempoꝛis quando p eadẽ Dñna iura agere cũ eisdẽ coniugibg
Wolskie debebat plenũ iusꝛ non erat et ideo iura agere Joannisqz
bg immodatg exns nõ poterat ipsi conuenidi seu inconuenito Joannẽ
uicissim conuenire defendere seu restituere non vult quamũ ipsa habeat à pfato
olim marito suo et patre Petricis reformationis suæ assecuratio-
nem seu recõpensã iurium ipsig sufficientẽ. Faciẽ id in grauis da-
mnum et pudicium Actoꝛis. Quod sibi cõ ipsã taxant ad Quin-
Millia Florenoꝛ Polon et damni tocig uel quãtũ duxerit citatus
ats citoꝛis ipsa sua cũ Copia de præsentis latiori. Fra Tertia
tertia Festũ Sancti Michaelis Archangeli p̃xẽ pterita anno pñti
ad villã Kietczewo jussu sortes ad pręsens Gnosi Jacobi Kietcze-
wskij detulit, et in Curia ibidẽ sita in domus stubã pręsente fa-
milia domestica posuit et notificatam reliquit. De quo hanc
suam personalem fecit relationem.

L. M. D. G.

B. V. M. H. Fra Tertia.

Feria Tertia ante Festum SS. Simonis et Judæ Aplorum proxima Anno Domini Milmo Sexcentmo Quadragmo Primo coram Offo et Actis Psen

Gnosus Sokolowski plenipotentes facit

Compans personaliter coram Offo Capitan Actisque præsen Castren Prede cen Gnosus Stans Sokolowski Capneus Dybovien Surrogatus Judex Castren Pornamen Sanus mente et corpore exns iuri et Jurisdoni cuiuis sibi competen abrenuncian publice libere ac per expressum reguit Quia ille Gnosos Jacobum Kietrzewski Joannem Barthochowski Stephanum Horzenie wski Nnum Castren Costen Joannem Tonski Nnum Castren Gnezneñ Simonem Wodynski Joannem Strachowski Ludovicum Guiski Joannem Zelicki in suos veros et legitimos plenptes ac mandatarios ad oes gnlis Caus et actiones suas Judicias tam activas qm passivas cum quibusvis personis occone quarumcunque rerum et iniuriarum coram quovis Judicio et Offo Regni ma ioris et minoris subsellii ex quavis iuris instan intervenien facit con stituit et ordinat plenaria facultate et potestate omnimoda eisdem attributa Causas suas gnlis oes et singulas promovien defenden iure tutan in eisdem controverten iurta attentan summas pecun levan de levatis quietan contractus quosvis contrahen alios plenipotentes in locum suum substituen et alia omnia veros et legitimos plenptes concernen munia peragen promittenseu totum quicquid per præfatos plenptes suos sive alterutrum eorum vel eos substitutis in præfatis oibus et singulis Causis suis actum et constitutum fuerit pro rato et grato susceptorum hac sua personali recognione in præmissis mediante

Wolski Plenipotentes facit

Compans psli coram Offo Capitan Actisque psen Castren Predecen Nlis Albertus Wolski suo et Nlium Bartholomæi Stanislai et Jacobi Wolskich fratrum suorum germanorum noibus sanus mente et corpore exns iuri et Juris doni cuiuis sibi competen abrenuncian publice libere ac per expressum reguit Quia ille suo et præfatorum fratrum suorum noe Gnosos Alexandrum

Radziszewski

Radziszewski Petrum Dobygowski in suos veros et legitimos procuratores alias
datarios ad omnes quas causas et actiones suas et eorum quorum
suorum proprias tam actiuas quam passiuas cum quibuscunq personis occone
quarumcunq rerum et in quacunq coram quovis Iudice et Officio Regni terris
et minoris Subsellii ex quavis causa vel interuenerit facit constituit
et ordinat plenaria facultate eisdem Procuratoribus attributa causas suas et
predictorum fratrum quorumlibet et singulas prosequendi defendendi
recipiendi et eisdem contrarium faciendum in iudicio et extra iudicium
in locum suum substituendi promittens se ratum totum quicquid per ipsos
procuratores suos siue alterum eorum vel eorum substitutos in premissis omnibus
et singulis causis suis et predictorum fratrum suorum actum et constitu-
tum fuerit pro rato et grato suscepturum hac sua personali recognitione
in iudicio mediante

Feria Quinta ante Festum Sancti Martini
proxa Anno Domini 1641 Coram Officio et Actis presen.

Ingrossatio pro parte Rozniecki Recognitionis

Officium Actatis Iden Capitan Castren Przedecen Actor accedens ad Acta Pe-
titus Rozniecki obtulit Officio Iden ad acta et in acta Iden ingrossari
recognitionem vigore presentium manuum et manibus Nobis Pauli Dorzki Hieronimi
Serkowski Christophori Rozniecki Stan Rozniecki subscriptam sana valuam
et validam ordine suscriptionum nota carere petens eam ab Officio Iden suscepti
et actis Iden demandari cuius quidem petitis postulatoni Officium Ius annuen
hanc tam recognitionem ab isto suscepit et actis Iden demandari fecit Quod
in hunc verborum tenorem sequitur et est talis Ja Stanislaw Rozniecki ziemia
owan taj rewizitiaj ze będę powinien Panu Roznieckiemu Piotrowi Bratu
Swojemu rodzonemu placey za Salupay w Gogotach za oderznięcie swoiey rachunku
Xięgami Rodzicielemi zaległego rządu otrzymam z Dubkowskich Skroni
Gastawey tego placu Zeznawam przytym ze odebrał pieniądze odego
Pana Piotra Rozniecki ego za ten plac złotych sto dziesięć monety ruskiey
Polskiey talarze y za dziesięć złp po złotych złp y po grosz dziesiąt
Dalsze zaś w pieniądzach nieodebrał po swoiemu Braciszku przy czytaniu
Actayus Panow Jrzku Pana Pawła Dorzkiego Panachidzonyma

Serkowskiego

Serkowskiego y wszytek Senat Rządu Plebana Błędzkiego Anno Dñi
Millmo Sexcentmo Quadragesimo Pawet Borski Starosta Rozmeckie
roim Serkowski Krzysztoph Rozmecki Post cuius quidem recognitionis
ingrossionem is idem offerens originale a dok recepit et de eodem Officio
Ars quietauit quietatione Sua

Ingrossatio Literarum Notarij Terrestris Brestensis Electionis

Venience ad Officium actas Esset Capitan Castren Przedecen Illustr Palatin
nus Rosłowski et motus Illus et Magci Dñi Dñi Andrea Kretkowski
Palatini Brestens postulat regestrowanie tych Officiorum Esset zdaiacz
ia sesta Esset ingrossari literas inscriptas electionis Nowi Nayterni Bre
sten Prawdziwey manu cuius Illus et Magci Palatini Brestens pro maiori
Sigilli et Signeto communitas Sanas Salua semper Illus Sua Mosc pan
Esset petens eadem acceptari et Acta Esset communitari uocezs Illus pro
re publicari Cuius quidem licitis postulatis Officium Suis ankuen satisfa
ctas ab ipso suscepit et Acta Esset demandari fecit Quarum quidem
tenor de uerbo ad uerbum Segnitur estzs talis Mieszczanie Nayzny Panowie
Panowie Brzeskiego Woiewodztwa Obywatele Moi Mili Panowie y Bracia
Wszem wobec y kazdemu z osobna Komu to wiedzieć należy mamy ziedes
Mcim Panom Obywatelom Woiewodztwa Brzeskiego oznaimuiąc że przy
glądamy się Sprawom iakie w długim bycia przestroy niedawnych czasow
Sprawiedliwość Sądu Trybunału Koronnego przednie Sędzenie Roków Ziemskich
Pola nadanitych Dziedzicznych y Podsędka Brzeskich, Ad dictandem electa
zgodna Stanęła iest Dworze Roki Brzeskie a wszczęły powiatach był
Ze rzeczone się odprawiły y teraz znowu przeszłego Sprawie Wielmożnego
Jegomci Pana Jana Kisielskiego na Kasztellanii Kruszyckiego y Bożydar
skich Pisarzki nakazie Zgromadzenia Dzisy mocy z wszystkiem Electiey na
Pisarza Ziemskiego na dzień 26 Novembris w Roku teraz zaiechym
Na ktorey czas abyście Wm moj Mciwi Panowie y Bracia Białbrzeskich
dla dobrego Porządku y Sprawiedliwości Sądu przedniego Skutku pilnie
Zgadzam Oddaiąc za tym uprzeimności moie Wdzięczne Mnymi Łaskawym Panom
y Braci w Sodercu 4 Novembr Anno Dñi 640 Andrzey Kretkowski
Woiewoda Brzeski Duiawski Locus Sigilli. Et hic eadem ia contenen
Coram eodem Officio Capitan Castren Przedecen Posth Stans Actis Regni Illus pro
nobis Albertus Przedborzny authenticus et curiatus Officij Generalis Benefactus

Jacus e Jus

Sanus exens publice requirit se literas universales supraspectas Illris et Magci Andreae a Kretkow Kretkowski Palti Bresten occone electionis notary Terris Bresten editis in foro publico oppidi huius Predecen proclamasse publicasse notificasse publicatas et notificatas ut iuris et moris est ad debitam et competen ordinem notitiam deduxisse De quo hanc suam per insertam facit fecitque relationem

Rozniecki Plenipotentes facit

Compans psli coram Offo Capitan actisque presen Castren Predecen Nlis Petrus Rozniecki Sanus mente corporeque exens iuri et iurisdconi cuiuis sibi competen abrenuncian publice libere ac per expressum requirit Quia ille Alem Iacobum Rozniecki fratrem suum germanum in suum verum et legitimum Plenptem et mandatarium ad oes gnli causas et Actiones Iudicias suas proprias tam activas quam passivas cum quibuscunque personis occone quarumcunque rerum et iniuriarum coram quocunque Iudicio et Offo Regni maiori et nod Subsellii ex quavis iuris instan intervenien facit constituit et ordinat plenaria potestate et facultate eidem Plenpti fri suo attributa Causas suas proprias gnli oes et singulas promovien defenden iure tutan in eisdem controverten iurta attentan limitan alios plenptes in locum suum substituen promitten se id totum quidquid per praefatum plenptem suum frem germanum vel eius substitutum in praefatis orbus et singulis Causis suis actum gestum constitutum ve fuerit pro rato et grato ac ipsemet Causis psli interfuisset suscepturum hac sua personali recognitione premissa firman

Sabbato post Festum S. Martini

Pontificis proxo Anno Dni Millmo Sexcentmo Quadragmo Primo coram offo et Actis psentibus

M. RISINSKI Castellanus Krusficien plenipoten FACIT

Compans personali coram Offo Capn et Actis psen Castren Predecen

Magcus Ioannes in Rysiny Rysinski Castellanus Krusficien Sanus mente et corpore exens iuri et iurisdconi cuiuis sibi competen abrenuncian

abrenunciad pubce libere ac per expressum regnt Quia ille Alis Joannem Brzezinski Christophorum Dzyalynski Andream Stochi Jacobum Vlanowski in suos veros et legitimos Plexptes ac mandatarios ad ois gtia causas et actiones Judiciales suas proprias tam actiue quam passiuas cum quibuscunq; personis occone quarumcunq; rerum et bonorum coram quocunq; Judicio et Officio Regni marod et non subscripti ex quauis causa Juris ordine fieri facit constituit et ordinat plenaria facultate eosdem Plexptibus attributa causas suas prosequi ad ois et singulas pro manutenendo defendendo iure suo in eis tam controuertendo iuxta attentand limitand alios plexptes in locum sui Substituendo promittendo se ad totum quicquid per dictos plexptes suos sue alterum eorum vel eos Substitutos in premissis omnibus et singulis causis suis actis gestum constitutum q; fuerit pro rato et grato suscepturum sub hac personali renunciatione in premissis nichilominus

Pro Parte Drogomir arestum

Venientes ipsi ad Officium actag; per Sagittarium fuerunt Prudencij Alis Gros Regni procuratorem Demetrij Zaborowski de Villa Debi et Alis Status Wysbelensis Sacri Regni marod regnicolas Quia ipsi ad officium regnicolaris Petri Drogomir sabato seu altero Alis die absente ejusdem parte tamen ipsius parte existente Alis Stao prochowski fuerunt ipso die hora in hora Officij di Bordow Sacre Regie mtis tenute Gnosti Petri Biallobreski rogerij horestum Arresti debit ante sui Procuratorem Bordowien tanq; in bonis Villis Modzerow existentibus eidem Andree Spinka et Dzyzala in minutis Villis seu Osiedlach famulos et subditos Gnosti Stanislai Scholastici Capnei Dybowien ejusdem venerunt eosdemq; nec non et alios quamplures hospites Gnosti Petri Drogomir ac Gwarnis et letalibus commilitonibus ac cognominibus detractis quod reos et consciios eiusdem Capnei subditos arestarent Quod arestum in Bordow Procuratoris Officio Bordowien pro tpe dari essens ipsi Venientes in Modzerow presentes Gnosti Capnei Dybowien eisdem gsbus sed libere suscepit Deque causa sua ad Actas perhibuit faciunt fecerunt; dolorem offerendo petitum Gnosti Drogomir postquam cognalitate prottonem ad acta porrexit cum et premissa vindicaturum.

Constitutionum Regni Oblata

Officium altare Ossen Capitan Castren Przedecen pro tunc accedentibus Dnis Valentino Wolowski obtulit Officium Constitutiones Regni in Comitijs Gnal Warsauien proxime actis in anno Dni celebratis Laudatas Sigillo maioris Cancellarie Regni communibus Salvas Salvas et illesas omnibus inta Suspicionem careas quas recepit a se Suscipi et ad Libros Regni pro rure publicari cuius quidem Constitutionis Officium pars annuens eandem Constitutiones Suscepit et eadem publicari decrevit. Et in instanti Actu Regni Nob prouidus Albertus Przedborski de Przedecz huiusmodi coram eod Officio pro tunc stans Nunc per ora eiusdem publice legunt Se constitutiones die Lucina Officio prodicti oblatas in locis proclamatis solitis semper in suo prodicti et foro publico Oppidi Suini Przedecen vnde Lectis multorum Generosorum Dominorum publicasse proclamasseet ad debitas quorum interest notitiam deduxisse Quas constitutiones die Dominica ad acta Officii oblatas vide in secretario libro munitas una cum aliis constitutionibus Regni Annorum Etcetrum

Literarum Vniuersalium oblata

Deinceps pro ad Officium Capitan et acta Officii Castren Przedecen Nobilis Valentinus Wolowski obtulit Officio pretacto actitan Literas Consulares S.R.M. Denunciatas Communem partium Laudationem die Octava Mensis Januarij in Oppidum Nowe celebrat manu S.R.M. subscriptas et sigillo maioris Cancellarie Regni communibus Salvas Salvas et illesas omnibus Suspicione careas quas Officium pars ab eodem Officio Suscipit et acta Officii inscribi procurauit quarum tenor est sequitur talis Wladislaus Quartus Z Bożey Laskey Król Polski Wielkie Xiąże Litewskie Ruskie Pruskie Mazowieckie Żmudzkie Inflanckie Smoleńskie Siewierskie a Swe dzieci Synowi Wandalski Fryderycemu Król Wkrem wo Boży hardemu zosto bra komu to wszytkim ratery a mianowicie Dignitarzom Urzędnikom y wszytkim stanu Rycerskiego Duchownego Przestrzeganiu obywatelom Grodu y wsi nam Skutym Lasku radzie Królewskiey Synowi ratel nam milis Serna tera Mieli Syn Birbo przystym Seimie Nie tore publicke rzeczi Statecz dla na walności Sprawy Przestrzeganych Seimow rozerwanych otto bliwie zaplata woiskiem ubiera zmienia w Borzowey Służbie Gdyżeemu y codzienia wypodatkiem na mowiona Gdy nie mogła Przeto Skorzi ch Lę do Constytucyey abi potrzeby

publicare

publiczne wnicy wyrazone dostatecznie opatrzone były tudzież y exekucyą
nasze Statucie na ostatku opuszczony Wszytkie Solennitates Seim dwunastodnie
ry w Warszawie na dzień XI Miesiąca Lutego a Seimiki które więc tuż za
raz Seim ten poprzedzać maią powiatowy w Radzieiowie na dzień Swiętey Anny
Stycznia a Głowny wolski na dzień XXVIII Miesiąca Stycznia składamy tym Ho
norem naszym Zadaiąc pilnie uprzeimości y Rzetelności abysmy na zieia
Seimiki a postrzebach które w Constytucyi naszey przełożone będą y w Konstytucyey
wyrazone obmyślawali y Posłom swoim Cudziom miądrym y Roshropnym
na Seim Srzodni takie polecali za którego Consyliarze me w sobie Constytucya
Zawiera Skuteczno bysmy y Rzeczpospolita od wzrastaiącey licznie trudności nie bezpie
czeństwo postronnych y domowych uwolniona zostawała Exekucyą gwiernie
Wiarą Honoru y gorliwości swoiey ku Spolney ojczyznie Cnocie nieiżnieiszemu
nie wątpiemy Ażeby uniwersał ten nasz Szyrszey Cudzie wiadomości o terminie Roz
poczęcia tych Seimików abysmy na nie Posłowie w pisanszy na miejscach zwyczaiu
yscy publikowali y obwołali rozkazali Inakszy nie czyniąc dla tasiemnaszey
y powinności względu swego Dan w Warszawie Dnia XXX Mca Października
Roku Pańskiego 1628 Panowania naszego polskiego IX szwe
dzkiego X Roku Władislaus Rex Locus Sigilli maior Cancellarius Regni Jo
annes Zebrzydowski SRMis Quas quidem literas Nuncius post recognitionem earundem
Acta Jsdem actis Regni hic Dominus Albertus Lubomirski de Przedborz ex adverso
Jsdem in locum relamavit Solitis publicatis proclamatis debitisque quibusvis interpel
lationibus deductis De quo Actum per nos ad locum

Regestr Plenipotes ordinat

Comparens pro hac vice Officio Reverendissimi Archiepiscopi Gnesnensis Primatis Regni Le
gatique Nati nec non et eorundem Vicarii et Auditoris eiusdem Officii competens Advocatus
Publicus libere ac per expressum petijt Quia ipse Magnificus Joannes Dzierzkowski Castellanus
Dzierzkowski in absentia verorum Illustrium et Reverendissimorum Plenipotentiarium Joannis
Stechow Judicium Castrensium Gnesnensium Subdelegatorum per ordinationem quidem eorum
coram quorum Tribunali Officio et Consistorio Regni Castrensi Gnesnensi Subselli ex quavis Juris Instituta
ratione venerit facit constituit et ordinat plenaria potestate et cum omoda facultate
eiusdem Plenipotentiarium suis seu alterius eorundem conjunctim quidem et divisim attributa ad
causas tam bene promovendi tuendi defendendi continuandi curiosa attentata
suos plenipotentiarios in locum suum substituendi et ad ultimum debitis gravaminibus deducendi promittens ac se inscribendo rato tenere quicquid per pre
fatos Plenipotentiarios suos seu alterum eorum in premissis actum factum
constitutumve fuerit promovendo et gravata suscepturum personali recognitione
et juramento mediante

Actum in Crō Przedecen:

si in Terminis Querellarum seu Causarum Officij Judicijs Castren Capitan Przedecen feria secunda ante festum præsentationis Beatæ Virginis Mariæ proxima Anno Domini Milmō Sexcentesimo Quadrgmo Primo per Gnosos Thomam Glowinski Judicem loci præsen Danielem Bilinski Nrium Castren Przedecen celebrat et continuat PRAESENTIBVS Gnosis et Nlibus Joanne Trzebuchowski Judice Castren Radziwouien Paulo Leznicki Vice Palto Paltus Presten Joanne Sokolowski Paulo Bozki Martino Kucicki et alijs quam plurimis fide et honore dignis ad Judia morna congregatis nec non Mli Gti Regni prouido Alberto Przedbozny de Przedecz ad eadem Judi proclamand toti Nobilitati addito deputatoque.

Eodem die et anno quibus supra

Coram Gnoso Joanne Sokolowski in locum Generosi Thomæ Glowinski Judicis loci præsentis Quoniam actus infrascptus ipsi afficit Subdelegato ad actum præsentem Substitutus mutus hoc Subdelegaonis in se ultro et benevole assumen Officiogz et Actis præsentibus

Glowinski Judex Castren Przedecen Plenptes facit

Coram Suprascpto Gnoso Joanne Sokolowski Subdelegato in locum Gnosi Thomæ Glowinski Judicis loci præsen Substituto Officiogz et Actis præsen Capitan Castren Przedecen psto compans is dt Gnosus Thomas Glowinski Judex Castren Przedecen sanus mente et corpore exens

iuri et

Wyscielski in Lucro

In Terno stagz hodie existentia coram me dicto Judice Officij Plebei
castri Cracouien per nobilem Regium Nicolaum Prandotam Albertum
Przedborsky de Przedecz iuxta iuris formam clamabilem tractandi
Constare visum fuit idem ex vestre Actis eius Judicio consistoneu
Nacen exercen ex adhortatione Judicij Plebei indus Cracouiensis
bus suis principalibus mihi condemnandi

Siewierski Trzebuchowski et Pyborscie Coniuges In Lucro

Super citatorem Valentin Officium Capitaneum a terra Przedecz insthit ex
parte Reverendorum Petrum Sluss in Pyborscie Pyborscie Custodem ec
clesie Cracouien Reverendum Dominum Franciscum Trzebuchowski
Archidiaconum Przedecz Dominum Stanislaum Trzebuchowski filios bonorum villa
rum Trzebuchowo Dominum Nicolaum Pawlowo Przedecz bonorum Officialem
Trzebuchowo Administratorem et dispensatorem atque Alberto Siewierskim
filios germanis tutoribus de num Alberto Siewierski existentibus quelenthis
Contra bareorum bonorum executatorijs positoribus de bonis filiorum
Dominum quibuscunque concernen vigere regio castro Capitaneo audiendum ut coram
Judice Officij nominato Capitaneo Przedecz in Judicijs ordinarijs Officij
videlicet Feria Secunda proxima post festum Sancti Stanislai proxime in Civitate Przedecz
celebrand vel si despicien alijs subsequen solo et nomine eorum pro
Reverendum Stanislaum Alexandrum Trzebuchowski et Stanislaum Trzebuchowski
filios Stanislai Trzebuchowski Consulis Cracouiensis Actoris
Judicij Capitanei Judicem actoris eum mandatis suis tenuo praesentes cum
Reverendum Michaelis Pawlowo Przedecz et Alberti Siewierski Sub
pena centum tutorum morum tibi ac Sacra Regia Actis dator testimonium
Mandati hui attestata continuet vel quod aliqua eorum Actio
Dns magis afficit citatis Secundo Post festum Corporis Christi quod super
Inscriptis Judicij Plebei Officij Capitanei Przedecz coram Judicio
presentia Dominum Reverendorum Stanislaum Trzebuchowski Archidiaconum
Przedecz et Stanislaum Trzebuchowski filios bonorum Trzebuchowo
Archidiaconum Actoris paternorum eis quibus existentia actionem repetit
alioqui Secundum processum esse consentit presentes in possessio
Pawlowo Curia omnia post mortem Stanislai et Laurentij Actoris
et possessi et in bonis tenutas possideo vtendi et disponi
eorundem processus emolumenta eorum literes et eis colligis
non aliis regis curiarum totum et eis omnis praenotes cum Actis
ipsius

Idem ex parte eiusdem in scripto

Alexandrum Trebuchowska Ob. Gnosi Laurentij Trebuchowski filiae
Gnosi Joannis Ostromęcki Constis Lyncae Actricis Quae nos ipsa quidem Actrix
cum Mariti sui te vero Francisce cum praefatorum Gnosorum Michaelis Porillo
Brestensis et Alberti Trzewerskich fratrum germanorum tutorum tuorum tibi a
Sacra Regia Maiestate Actorum te quidem Rybska cum mariti tui assistentia coniunctim
vel prout aliquem eorum actio prius magis efficit citat secundo post praesentem
Continentiam [illegible] in praesentia Judicis causarum Officii Castrensis Prae-
decensis [illegible] propterea Quia vos existentes possessores bonorum praefatorum
Trebuchowo vero actricis paternorum ex quibus ex dotatione actricis respectu
eorum successorum pro illis interesse concernit praecipue vero tu Porillo
Brestensis qui bona omnia post mortem praenominati Parentis Actricis possedisti
et in huiusque tenes ac possides ydem disponis commoda proventus et uti-
litates ex eis colligis non multis neque curatis provisionem competentem iux-
ta proportionem dotis vel bonorum ipsam concernentem ex eisdem bonis Trebucho-
wo vero iuxta iuris praescriptum solvi provenientem pro annisque sedecim retentum huc-
usque non persolvitis solvere et restituere imo solutionem eiusdem provisionis de die
in diem differtis et procrastinatis Quapropter citamini uti possessores bonorum
eorundem ita et onerum ad iudicem et audientiam vos ad solutionem provisionis Actrici
ex eisdem bonis iuxta proportionem dotis legitime provenientem compelli vel bona
[illegible] ipsi Actricis legitime concernentem ex eiusdem Officium competens Castrensis ad
eiusdem iudicem bona actrici addi vadium Capitanei centum viginti marcarum
Reliqua scribantur ex superiori cum relatione usque ad finem

Rozniecki In Lucas

Super citatione legalem in Officium Jurisdictionis Capitanei Castrensis Praedecensis institutis in hoc verba
Jonas Przemyslaus in Byki Bykowski vexillifer vero Sieradzensis Capitaneus
Praedecensis Vobis Nobilibus Adamo Solski et Zophia Rozniecka Coniugibus
de bonis vestris omnibus mobilibus et immobilibus summisque pecuniis vos legitime con-
cernentibus in Villa Gogoly sortis vestrarum ordinibus modus ut coram Judicio nostro
Capitaneo Castrensi Praedecensi in Judicijs Causarum Officii eiusdem feria secunda post
festum Sancti Martini Pontificis proxima in Capitaneo Praedecensi proxime celebrandum
vel his deficientibus extunc in alijs sequentibus proximus celebrandis personaliter et peremptorie
compareatis ad Instantiam Reverendi Joannis Baptistae Zborski Poenitentiarij Vla-
dislaviensis Actoris Qui vos te quidem Adamum solum per se te vero Zophiam
cum assistentia Mariti tui uti tutoris Coniugalis coniunctim citat ad interessandum
certam inter vos et Actorem conscriptam Actusque Castrensis Praedecensis roboratae

qua mediante

Sierakowski in Lucco

proxima Anno Dni Millmo sexcentmo Quadragmo Primo Ad Judicium Offi praesentis
Capitanei Castrensis Przedecensis per Mlem Glem Regni providum Albertum Przedbo-
rum de Przedecz iuxta iuris formam clamatis non tamen comparentibus imo prout
ad excellentiam Mlis eiusdem Judicio constitit Contumacem existentem ex admissione
eiusdem Offi praesentis in suo lucro pro toto Judicio condemnavit.

Trzebuchowski Judex Castrensis Krusficensis In Lucro

Super Citatione Bialem Castrensem Capitanei Przedecensis tenoris talis Praemyslaus
in Bysli Bylkowski Capitaneus Przedecensis Vexilliferorum Sandomiriensis Tibi
Generoso Joanni Trzebuchowski Judici Castrensis Krusficensis de bonis
tuis mobilibus et immobilibus summisque pecuniis habitis et habendis vigore Regio et
nostra Capitanea cuiusque modus ut coram Judicio Offi nostri Capitanei Castrensis Przede-
censis in Judiciis Causarum Offi eiusdem feria secunda ipso die festi Sanctae
Undecim Millium Virginum proxime in Curia Przedecensi vel his deficientibus proxime in
eodem Curia celebrandis publice ac peremptorie compares Ad Instantiam Generosi Stanislai Zego-
chi Actoris Qui te citat iuxta et ad Inscriptionem tuam debitoream Castrensem Prze-
decensem mediante qua tuis cum Successoribus inscripsisti te Summam Trium
Millium florenorum polonicorum certi veri liquidi et essentialis debiti eidem Actori
sub vadio similis summae persolvere Cui inscriptioni contraveniens nec
vadium praefatum formidatum summam praefatam eidem Actori pro tempore in Inscriptio-
ne expresso tamque diu praefato non persolvisti nec reddidisti Per quod va-
dium praefatum ad actorem succubuisti eisque transgressus Pro quorum Solutionis
ut Summam essentialem dei et persolvas curaris sis ad Justitiam Judicii et Officii
vestrorum Datum in Curia Przedecensi feria sexta ante festum Sanctae Hedwigis
proxima Anno Dni Millmo sexcentmo Quadragmo Primo Ad Judicium Offi praesen-
tis Capitanei Castrensis Przedecensis per Mlem Glem Regni providum Alber-
tum Przedborum de Przedecz iuxta iuris formam clamatis non tamen
comparentibus imo prout ad excellentiam Mlis eiusdem Judicio constitit Contumacem existentem
ex admissione eiusdem Offi praesentis in suo lucro pro toto Judicio condemnavit
Et hic subinde coram eodem Judicio Offi praesentis publice stans Mlis Glis Regni
providus Adamus de Krzykowy Sahus eius publice requirit Se citationem supra
Tpta copiae autem Castrensis Przedecensis feria sexta ante festum Sanctae Hedwi-
gis proxima proxime praetta anno praesenti ad villam Golanki detulisse et in Curia
ebdomadaria praesente familia domus posuisse publicasse et notificasse

Kaszewski Contumax

Generosus Albertus Glyborski Actor Alem Joannem Kaszewski in Bierzyno
obligatum

obligacionum p̃dcor̃ de bonis et obligacionibus n̄r̃is et immobilibus suis ubicumq; ꝓ
tibi ipse Judex cohercionem debitam et debitas sententias Regni rationibus ultra
ipsorum Statutum et Laudo suorum Sacre parte dicto et Constitucionibus
Regni et iuribus ꝓfato Stanislao Dorestensi quia mihi debita assumpta et approbato aut
est ad ipsis legibus Statutis ipse certo anno proxime ꝓtito Laborantibus Joannem
Kuzcha et eius Szymanowic de villa Dzyno cum uxore puerisq; subditis ꝓprietis
Actis bonum fugitivis de tractu ad villam possessionis ipsius Dzierzyno pertinentis
et habet et commorandi habitare possint suscepit qui ꝓnotis partibus actoris
stant ibidem in publica villa Dzierzyno Quorum bonis pignoris et fouet ad debitum
quod ipsi Actori tenere exhadere non valet Pro quo ꝓdictum Ducem et
Marcam istius Decreti ac qualibet persona tedem actori ad soluendum
succumbit et est transgressis Pro quibus ꝓdictis quos subditos ut adhuc
ipse non recedat una cum ꝓdictis statuat et audire et tradat debitum
tenen Actore substantias ipsius cum ipso in posterum reservata ꝓsedetur
Proinde ego dictus cum capitaneis Capitaneis Capitaneis Capitaneis
per totum Regnum Regni prodictum Albertum Dzierzbowski et Lindam Judex
ipse ad stabilem in certa causa forman clamatorum tandem competentem in ꝓ
tendo ex relatione fidei eiusdem Judicis rationibili Contumacem esse tenendo et iudi
cium eiusdem Judicis ꝓsedi in ꝓdicta contumacia sic ipsum condemnavit

Possessio Slazowa Contes

Quidam Doctor Nicolaus Stanislaus Bonorum Praeceptor Servus Actor Procurator
Albertum Lowicki rectorem Mariannam Lowicka Filiam Pauli Lowicki
Coniugem legitimam ac Dedicatam Annam Virginem Sanctis Monasterii
Cracoviensis Lowicki et Magni Joannis Lowicki Cancellarii Regni Filios
Filios et Filias ac Successores legitimos Bonorum Oppidi Lubria et Slazowa Selis
Mediaquorumvis iure possessores et tenutarios rectorem Gradum Paulum Lowicki
si et in quantum ad suam partem pertinet ipsum quidem Albertum minorennem
cum tutore ad edendum et habendum Ipsum Mariannam cum Marito Virginem
et Superiorem ipso Stanislao absente et bona ꝓdicta quatenus ipsum
Joannem Filium Jure possidendo Succedere Lege ipsi ab Contrariam Constitucionem
Regni de personis vagabundis Sancitum quibus sunt Laborantes Joannem
Kuzcha de villa Dzierzyno Subditum Actoris proprium Servum de villa Jafalki
Dzierzyno ad villam Slazowa non tenutum ꝓt ipse certo anno proxime ꝓtito una
cum uxore liberis ac toto Supellectili domo à suo proprio pertinentia vagabun
in ꝓdicta villa ipsius Actoris fixo domicilio residere ac commorari ipsi
possint Sic separatim recipiendi Actoris et tradere valent Pro quo ꝓdictum
Ducem et Marcam ꝓsentis ad alterum [illegible]

Prozna

Rosciszewska Contx

clamatis non tamen comparen imo pro utrum ex relatione Nobilis eiusdem iudicio constitit
contumacia exeunt ex admissione Iudicij praesentis in poena contumaciae iudicio condiuit

Kaszewski Contx

Nobilis Joannes Pomorski in Villa Dębianki heres Actor Nobilem Joannem Ka-
szewski in Brzezino Sortis ipsius obligatum citatum in heredem Constitutionibus Regni ratione
infrascriptorum tandem et Laudo specificato ac in parte rationis et Constitutionibus Regni
Polonae per Palatium Brestense huiusmodi reassumpto et approbato ausus est
eodem spretis legibus tempore certo in anno proxime praeterito laboriosum Laurentium
alias Wacha Actoris eiusdem proprium [illegible] famulum et vagabundum de sorte ipsius
Actoris in Villa Dębianki ut [illegible] suscipere et ad prius penes [illegible]
quam eum Actori temere extradere non vult per quod poenam ducentarum mar-
carum pecuniae polonicae ad Actorem ad solvendum succubuit quas quidem poenas
ut a Iudicio Officij nostri non [illegible] persolvat et praedictum vagabundum
in Castro Przedecensi coram eodem Iudicio statuat citatur citatione ipsius
cum copia de praemissis loci ad Iudicium Officij praesentis Capitaneum Castrensem
Przedecensem per Nobilem Regni Glorioso providum Albertum Przedborski de Prze-
decz Iudicio Officij [illegible] formam clamatis non tamen comparen imo
[illegible] ex relatione Nobilis eiusdem Iudicio Officij [illegible] constitit contumaciam [illegible]
ex admonitione Iudicij praesentis in poena contumaciae iudicio condemnavit. Et hic [illegible]
coram eodem Iudicio Officij praesentis Polonicae Stans Nobilis Generalis Regni Procurator
Lucas Sobierai de Rybna [illegible] publice [illegible] Citationem supra [illegible]
copiae feria secunda ipso die festi Sancti Martini Pontificis proxime praeterita ad
Villam Brzezino Christiani citati detulisse et in mensa [illegible] liberis
citati posuisse publicasse et notificasse

Dziewczopolscij Contces

Generosus Joannes Sokołowski uti Iudex quaesitor a Nobili Jacobo Zacwilkowski
Sororino olim Nobilis Zophiae Zacwilkowska Nobilis olim Joannis Zacwylkowski filiae
Contis uti Nobilis Andreae Dziewczopolski sterilis decessae ac in eam Zacwilkowski
[illegible] Successorem legitime devolutae [illegible] Zacwilkowski in eam Actorem transfis
Actor Nobilem Paulum olim Jacobi filium Bartholomaeum et Matthiam Dziewczopol-
skich in manu Dziewczopole [illegible] et olim Nobilis Andreae Dziewczopolski [illegible]
[illegible] de his et aliis [illegible] citatum [illegible] ad infrascripta
habiti ad Inscriptionem Castrensem Capitaneum Przedecensem per praenotatum olim Andream
Dziewczopolski Patrum [illegible] olim Zophiae Zacwilkowska [illegible]

Suae eiusque Successoribus legitimis super summam trecentorum florenorum pecuniae polonicalis
actis Castrensis Przedecensis modo simplici debiti sub vadio simili factae et regulatae
ac in eundem Zawilkowski ut legitimam successorem praedictae olim Nobilis Zophiae
Zawilkowska devolutae ac per eundem Zawilkowski in personam mortui Actoris
transfusae prout eaedem Inscriptiones originales et transfusae in Inscriptiones sunt ad
quas pars citata in toto dirigitur. Pro eodem itaque vadio tam per praedictum
olim Andream Drzewcropolski Patronum ipsius Quam et ipsi uti eius successores in cuius
bona successerunt merito et onera ferre tenentur eidem actori mortuo ob non
solutionem summae praefatae ad solutionem Successoris Pro quo super ipsis et bonis ipsis decer
nendum et Actoris ad iudicandum mandatis ut in Scriptoribus olim antecessoris ipsius in toto
satisfaciant vidit summam Essentialem Trecentorum florenorum pecuniae polonicalis
in simul cum vadio iuncta persoluant praedictae citantur Citatione Successoris copia
de praesentibus. Ad Iudicium Officii praesentem Castrensem Capitaneum Przedecensem per Nobilem
Regni Generalem providum Albertum Przedborny de Przedecz iudicio Officii ad standum in ipsa
iuris formam clamatis non tamen comparentibus imo prout ex Relatione Nobilis Iudicio
constitit Contumaciam extitit ex admissione eiusdem Iudicii praesentis in poena Con
tumaciae videlicet condemnavit. Et hic sabbato coram eodem Iudicio Officii praesentis
praesentibus Stanislao Generali Regni providus Albertus Przedborny de Przedecz
Summus exactus publice regulat se actorum supradictae copiae Sabbato in vigilia fe
stis Sancti Martini Pontificis proxime praeterito ad villam Drzewcropole illius ipsius
foribus in fructis gazae tabernatoriae detulisse et praesente hospite Gazae eiusdem posu
isse rubricasse et notificasse.

Lakinskie Contumaces

Nobilis Hedwigis Strzemeska olim Nobilis Dorotheae Lakinska soror ipsius cum
Nobili Stephano Strzemeski matrimonialiter procreata filia et successiva legitima Actoris
Nobilis Adamum et Laurentium Lakinskich olim Nobilis Laurentii Lakinski et Annae
Ossinska coniugum filios et successores legitimos in villa Osno Nadolne et Ryn
Lorta eam odies de eis ac aliis omnibus bonis eorum summisque pecuniae eos legitime
concernentibus Quae eos cum Patris sui uti tutoris supremi attrahentem
citat Quia ipsi exactis saepissime moniti nolunt dotem compositam post olim
Nobilem eorum de bonis illis Osno et Ryn in Doctrina Gnesnensi sitis paternis et maternis
iuxta iuris processum aequalem provenientem eidem Actori ut filiae olim Nobilis Doro
theae Strzemeski sororis eorum germanae legitime concernentibus solvere et reddere
vel bona ipsis ipsi in bonis maternis aequali in bonis paternis iuxta Iuris
praescriptum cum illis concernentibus exdividere Quapropter ad videndum ipsos uti possessores
bonorum ad solutionem eiusdem dotis per Iudicium nostrum compelli vel bona
ipsa

Idem Contes

Pomorskie Coniuges in Vadiis Triplis

Kretkowski & Hobnicka Limitant

Patrui illor[um] et tutor[um] n[ost]r[o]r[um] [illegible] contentum n[ost]r[u]m [illegible] ac viuentia
cattos ad uiuos et ad uiuos ad p[ar]tam Quatuordecim Marcarum [illegible] in dicto
Tribl[i] Regni Polon[iae] comit[i] interpositi [illegible] decern[ere] [illegible]
Albus ad [illegible] [illegible] [illegible] [illegible] [illegible]
[illegible] cum [illegible] et interpositis aliis p[ro]uisis [illegible] [illegible]
[illegible] [illegible] [illegible] [illegible] [illegible] Quia ille et[iam] [illegible] [illegible]
[illegible] [illegible] [illegible] [illegible

Inter Slaboszewski et Piotrzkowski

Actor in[fra]scriptus coram actum antedictum ea coram[dicto] Judice Terris tribus
Promissus in Bigli Bisiadowski decanter[ia] Strodien et Castry Przedecen
Tibi Stho Laurentio Wezchowski in Seghnie Beli debend[i] [illegible]
et coram Ludovico Aio Capo Castren Przedecen in Judys Sandard Offic[ium]
feria secunda prox[ima] festum Sancti Martini proxa in Po Przedecen p[ro]xi
celebrand[o] hora et loco [illegible] Sastum Stho Pauli Borki Actor[is]
Quite citat ad Exactorem Castren Przedecen vocabulo in hac verba certe citac[ionis]
te et cum Actor[is] initio et conspto Quamvis diante submisisti te ac recepisti
cam interclam in toto et ea omnibus eius dependentibus tenore et effectu Satisfa-
cere Bonis Subditis Nostre grata Florenor[um] pecun[iis] pro utilitate Nostra Succes
citoria labor est adquem [illegible] in toto diriguntur citac[ionis] sui Intencionis et
ipsi retinentes Contravenerint nec rudium prohibitum formam ad eius tenor
cessis Sumptus condon in eadem appositis Sic vocan Pascua ten Par
Scelestoshi Pana Przebiemu y Matzonie rego chalupy y Stoke rastawny
do wsypowna corneinski et ad Sakolcinski Chalupy chlewa Actor[is] ve
go Virgales a Forcibus ego privandi Pro quod Eadem Nostra grata flo
renor[um] Polon[orum] Quotibus et ex transgressibus Pro quo Supplte decernen
dentibus citacionis sis ad premissa Interim termino futuro Lauis declarand[o] Ad
vocatoria Datum in Po Przedecen feria Secunda ante festum Sancti Mar
tini Confessoris proxa Anno Dni Millmo Quingentesimo Quadragesimo Quinto
Quinque Proponente modo dicto Judice facta Pars Actoria Deinde etiam
ad providend[um] Concessit postulauit reservatis de iure reddendis Judicante
Offic[ium] Judis Castren Capn Przedecen pro tribunali sedente ambabus Actor[is] et citata
partibus per eius Nuncium et contradictorem controversijs partium Actoris coram
De facto et causa illis tenericum Actorem docte dicto determino et contenti
Actoris cuius audientia et ipsum admittendo emittendo eo antibus Causam prosequi
mandat In cuius quidem Causa prosecucione [illegible] Judicium Offic[ium] Judis Castren
Przedecen amplectata eadem actione citi eiusdem actoris in ad finem procedere erat
declarando per finem Definitivam sententiam ulteriorino Actus Causa proceden
di hoc Offic[ium] Judis Castren Capn Castren Przedecen eo attento Quoniam citatus
in Judicium expert ideo eidem in ad finem rest[ituit] ordinem citandi ad reprob
dicendas Causas huius hodiernam Judicij Offic[ium] prob[ati] Judis Castren Capn Przedecen
eo attento Quoniam citatus absentatis iam ultra rationis ideo eidem
Citante in hac demandauit Demandatq; per presentes Dicti Judicis vice
Tenente in directa visione hodiernam Judicium Offic[ium] prob[ati] Judis Capn Castren
Przedecen eo attento Quoniam Causa cum contradictore contradictorio quem
agitur non concordat ideo eandem citatam a termino et [illegible] Absolutionis
Et absolutum pronunciauit finem quidem citatis per finem Definitivam
Et reddendo Actor de Citacione

Inter Kruszynska et Lucrecii libertas

Proposuit Judici coram Judice Offic[ium] prob[ati] Judis Capn Castren Przedecen

Offy prd dcis int̃ pes tua p̃one ẽtonis adr̃uerta a Termino et Cautione
Parti eorũdem libros liberos et absolutos renunciauit pronunciatoꝫ per prd
Testes Dñi antis nigore Cast. Actor. obiit ennio Simile

Inter Bozkie & Szkowski Libertas

Exposuit udi coram Iudio Offy prd dcis Capn Castren Pradecen Actor
ex una p̃te cont ẽtos intraroatos ex opposita Ctonis sub tenoꝫ talis Prd
my Claus in Bylii Bylowski vexaliter zor invadied Capnis Pradecen
Bonis Rebus Paulo Bozki et Margaretã Konowska Conivgibus in villa
Caeptynie Szk uraꝝ quouis modo possessionibus de eod hac alijs omnibus bonis
mobilibꝫ et immobilibꝫ pcul nigore regiet nra capnd aute rebus utcoꝝ rebus
seu Iudio Offy nr in Ludzk hns causand Offy feria Secunda prox̃ festum
Sanct. Martini Dont pleas proxa uel his defuied extunc ina lis sequen
tibus et proximis post prdcm tempus in Cto Pradecen celebran pdcis
bzhmi pempiez compleꝫ et dd Stefan Khs Laurentij Serkowski Ladota
Actoꝝ Qui nos de Maritan Shum per se Constem ad ad athstandum
sui citat ad Instandem cuam certã inter nos et alterem zone arendo
bonoꝝ seu certarũ dotium Actoꝝ in villa Caeptynie exp conscriptꝫ manu
tua Bozki et eiusd Actoꝝ subscriptis nadroꝫ nonaginta florenoꝝ
ad Capn Pradecen roborati Offy Instandem roborã Qua interesa
Offy in Instone robona submisistis se eidem actori ees condones in eadem
Instone robona submissis se eidem actori ees condones in eadem
interesa despotas tenere complere et exequi subinde ad rehabendo Qui
Inter dd Instoniaꝝ robonũ nos contravenedo condonibus nris de quib
A Domine ratij nas Stanisl Jan a Masiz tuarendea accionat de tempore
Jana Co pisza Stolnd e excellentino Tzonis Stolnd non adimpleuistis nec
condonibus nris Licet quidem primam ratam persolusistis et quietone
interesa obtinuistis et tamen deas ratas q̃tuor florenos polonicos
florenos polonicos dekmam vide sexaginta florenos polonicos no tempore de
bito juxta prudentiam Cordem non persolusistis nec debito luere cu
ra Per quod cadium Stona ipse florenos polonicos in interesa apportus
ad actorem cucurbuistis Quo quidem modo Cotochied ad satisfactionem
Nris prodictis citaminis ad premissa et alia Nri terrore in offaturo Quod
Stand vidi his responsurus Datum in Cto Pradecen feria Secunda
ante festum Sancti Martini Certificis proxis Anno dñi Millesimo Sexcen
tesimo Quadragesimo Primo Qua quidem nra pone vidio premisso vider facta Lars
actorea Item ultam ad procedendum compellipostulauit reservato sibi ius
ad ulteriora Quam audita Offy prdcis Capn Castren Pradecen contra Pon
tium plataridi arborum Actorea pte ex una et contra eundem Pontium
Rei Suo et possessionis Sub nre pro tenore pnti comparentis et contumacem
Coram de facto et eandem ad tenendi Actorem decere citato de termino et

Cetera desunt

Citationis suae adinvenit Tandem Judicium Officij praesentis Capitanei Castrensis Piredecensis
eo attento quando quidem roborato contractus cum citatione non concordat
ideo inordinata Citatione adinventa eosdem citatos a Termino et Citatione praesenti
liberos et absolutos pronunciat pronunciatque per praesentes Dei praesentis vigore
Citet Actor debito denuo si vult

Inter eosdem Libertas

Proposuit vidlicet coram Judicio Officij praesentis Capitanei Castrensis Piredecensis
Actor infrascriptus eorum citatos infrascriptos ex copia Citationis suae tenorem talem
Praemislaus a Bylki Bykowski Vexillifer Ior Siradiensis et Capitaneus Piredecensis
Vobis Nobilibus Paulo Borki et Margarethae Klonowska Coniugibus in villa
Creplynie sitae nostrae quovis modo possessoribus de eidem ac aliis omnibus bonis
vestris summisque pecuniis vigore regio et nostra Capitanea auctoritate mandamus ut coram nobis
sive Judicio Officij nostri in Judiciis Causarum Officij feria secunda post festum Sancti
Martini Pontificis proxime vel his deficientibus extunc in aliis sequentibus prius et
proximus post praefixum tempus in Civitate Piredecensi celebrandis pro eo legitime
peremptorie compareatis Ad instantiam Nobilis Laurentij Serkowski Castrensis Actoris
Qui vos te Manitum solum per se constitutum cum assistentia Maritis suis citat
ad Inscriptionem suam certam inter vos et Actorem rationem arendae bonorum seu
sortium certarum Actoris in villa Creplynie sitae conscriptae manu tua Borki
et eiusdem subscriptae vadiorum nonaginta florenorum polonicalium actis Castrensis
Piredecensis roborata illique inscriptionem roboriam Quam intercisa illique in
scriptione roboria subnisistis se eidem actori omnes condiciones in eadem
Intercisa despectas tenere complere et exequi sub vadio infrascripto Cui
Intercisae inscriptionique roboriae vos contraveniendo condiciones huic sic sonant
Pozwala tesz Pan Borki Panu Serkowskiemu zyta po Korcy pięci
Klodawskiey miary ktore będzie powinien dać kiedy mu będzie potrzeba
takze Zegorow trzeci zyta przez staie kiedy sobie obierze na każdy rok
non adimplevistis nec eidem condiciones satisfecistis licet quidem siliginis sulcos
sex quolibet anno dedistis attamen corretos siliginis mensuram Klodawiensem
quinque quolibet anno dare assecuratos pro omnibus tribus annis vidit quin
decim corretos pro victu et necessitate actoris dum Actor a vobis expostulaverit
non dedistis nec hucusque dare vultis Per quod vadium nonaginta
florenorum polonicalium in intercisa appositum ad actorem succubuistis Pro
quo vadio modo praedicto succo ac satisfactione condiciones praedictae Citamini
ad praemissa et alia sibi Termino in futuro Laus declarandum vidlicet sic inscriptum
Datum in Civitate Piredecensi feria secunda ante festum Sancti Martini Ponti
ficis proxime Anno Domini Millesimo Sexcentesimo Quadragesimo Primo Qua quidem
propositione modo praemisso vidlicet facta Pars actorea Partem citatam ad procedendum
compelli

Compelli nostri aut relevatis dicere et relevandi Judum aut Officiales
Curie castri Pirci cum eorum pertinentiis arbitrariam in bonis dicti Petrea post
petitam citationem per Nicolaum Paulum Zorli sacramentales de proximo facti
Inspecta et confirmata coram se facti relevandis Feneri attinendo cum dicto
de Feneri et eorum eborum sub adveniet Petrem Judum Officiales
Curie castri Pirci ex adverso Quando quidem roborando contractus
cum ipsis non curiosi at vocationi dicti Petrea citationi adversa eosdem Actor
a Petro Johanne Santi Liberos et alios Judeos pronunciati pronunciatis per
Jertes Dei Santis vigore Quet actor debite Petrea

Inter eosdem Libertas

Pronunciatum Judicium examinatis Judio Officiales prefecti Castri Pirci
Actor ex una parte cum actis instrumentis Ex contra eorum subtenendo dicti
Jacobus Antonius a Pyli Episcopi Judei Pirci non curiosi Petrea
Jacobi Klebas Paulo Zorli et Margaretha Monasterii coniugibus in
Villa Cephalonie Actis curiosi quamdam modo petitionibus de eisdem aliis actibus
per Actis Summoniis Judicium vigore regio et in scriptis mihi actorum
actis Simeon Judeo Officiali in Judicio mihi Jacobi Officiali feria secunda post
festum Sancti Martini Pontificis proxima vel his decisis et terminatis aliis
Negotiis primis et proximis post festum tempus in Pirci Petrea celebrandis
Judicium tenentibus constituta et de Instantia dicti Laurentii Schiavetti
Actoris dicti Qui nos mandatum Judicium per de constitutum adeundum abstinendi
Actoris dicti citati ad arteriam Jam certam inter nos et dictos rem agendi pro
Petrea certa dicti Actoris in villa Cephalonie dicti consignis manu sua Zorli
et eorum dicti Actoris subscriptis nadiis Nonagintaoctoginta ipsos actis Jacobi
Petrea et eorum Actoris roborati Actoris roborato Quarum tercia attinendo
rem bonis submittis de eisdem actoris dicti condemnati ad tercia
destitari tenere complere et exequi sub nadio in transacto Qui interciti
Nicolaus Roberti non contrafaciens condemnati Quia vir sonum Laudy mu
Petrea dicto Actoris Judicium attinendo non adimpleuisti quia
eisdem satisfecisti Nam in Actis versus nam sor et addatum in bibliote
Cephalonie visis per actorem pro de reservatis in suis fundis in specie dicti
et Nicolaus Jacobi attinendo insuet mandato vero Laboloso Laurentio
Laudi dicto Actoris non Marzeris in sua ogna et curru ad opera dicti Petrea
et Petrea tenoribus eadem Quinquis anno proximo dicto ex eisdem dicti
pro de reservatis Sexaginta Quinus Boni generis arbitrio ejecit et in eisdem
Capparis vendit et Petrea quo sua in non signatis Florenorum Actis in eisdem
Interciti approbati obtenentem Actoris dicti Judicium Quo quia vendi
modo Actis dicti Judicium ut Actis factoris condemnatis Petrea

ad promissa et alia tibi terno in futuro Laus deliberand Judex dixit super dicto
die Cro Przedecen feria secunda ante festum sancti Martini Pontificis proxima
Anno dni Millesimo Septingentesimo Quadragesimo Primo Quaquidem die pro nemine
prodisto in dicto loco Pars actorea pluries citata ad procedendum compelli postula
vit reservatis de iure reservandis Judex nulla oblata excusatione Ipsum dictum
decisi contradictorem Lastimum Defectorem ambarum actorea partis per debite lapsum
Alba Paulum Zbochi suo et conbochis sub rae pro Terrigenali Comparendi
et contrarestandi coram de tali et tali causae illius termini actorem de rite citato de
Termo et contendentibus sub dicti mensis Partem Judicium officiosum capitis Castri
Przedecen eo attento Quando quidem recordato contradictus sub citatione mihi
commodat ideo indemnata citatione admissa eo dicto citatione Terminorum
juris liberos et absolutos pronunciavit et pronunciat ac per praesentes declarat
vigore citationis debite denuo actum

G. Burgrabi Castren Przedecensis Juramentum

Constitutus ibidem coram Domino Thoma Slowinski Judice Castren Przedecen
Gregorius Albertus Slotowski Burgrabius Castren Przedecen Juratus super
hoc ad Effum Burgrabiatus hujus Gradi obtenti in praesentia Domini et Judicis
in alia causa ibidem contentos praesentes causidicos prohine congregatos ad
hoc dictum in statuto depositum pronunciando Dnus Thoma Slowinski
Judex Castrensis Przedecen observata debenitate debita fidei gemmus
ad imaginem quietoris in hanc juris Rotam praestitit Jasper Cielch
Pszybyszam Pisarz Bobrowski Rzeczenie zeznawie bedzie pilnował
Jerzych Hrolaczki y wrzedu Sedzi Pisarz starosty y codzienicho
Rzeczy Grodzkiego Przedeckiego o ktorzie nalezało takowem uczynic
iedne strzymanie prawnosci wedle mego zarzadu Rozgatenia Boga
nie Pisarz nalezy sabe y skrzywdzic zadnego Obcego nalezy Swiadectwo
do Prawnej dlugosci Sprawy Stronie ani bedz na zadna strzymanie y nienawiść
Bicz sie ani y wiecy Sedzia Sobie w prawie oprzec nie respektuiąc
Boga a dla Sanego a prawego dlugosci ujrzy Swiata wodstawienia
Urzędu mego pilne ochydzania y walki oprawy y do prawo strone bedz
Tak mi Pan Bog Pomoz Ty a ktorzy na tej niewinna mesce Pana Chrystusa

Jan Sokolowski et Trzebuchowski Dictus

Comparuit iudex coro Judex officialis Castri Przedecen Actorea Pars
dextrarie cum actis productionalibus ex copia citationis sub tenore citationis
Przedecen tenoris talis Prosimy nie dla Pozytku y wygody naszego Przedecen

Joannem Scholowski Capellanum Dyocesis de persona Venerabilis Joannis Scholowski
facta et recepta ad inuocata eadem cautela in causa per eum procedere debita de iure
per sentencia dicti Curie vigore Quod dictum actor pars prima non subsecuta
ullum ab eodem Joanne Thoma Plowinski Judicem Curie Regni Poloniae
ceu ad Sedem Apostolicam Sedis Regni Poloniae proxime celebrandi generalis
Regni Principem Vladislaum Albertum Radzivil de Nieswiez Judicem Curie per deputandi
ad stare iuxta Curie formam offerre mente [illegible] Joannes Scholowski
adeo petendi Insertione non debite nec cum Susceptibus de quo non admittendo
tum et de prosequendo et gravamine eadem cautela pars coram dicto
Curie Judice Principe Vladislao Radzivil de Nieswiez Judice per deputando
Curie probandi protestatus fuit quod vero ad decernendum et declarandum
eadem causa Judex Curie Principe Vladislaus Radzivil de Nieswiez Judice per deputando
obtentorem decursum partis actoree decernit habendos decernit Quatenus
dicti Supernotati accusati Insertionis sue ad quam agitur Substantiam
cum contentis suam cum duobus amicis declinea citata negat et contradicit
ad quem agitur absque prejudicio et preiudicio Curie Judicis ad acta in con
tractu ad quem agitur Curie cautela prout de contractu eodem obligatorie
statuat Judex Curie Judicio in Insertione et contractu expresso quidam Joannes
in defectu Substantiam omissorum Superipso decernitur et declarandi
cathe Curie ad finem litem ut Mercatis et Curie partis et Judicio fiat Judex
Sub pena Banno[illegible] ex qua pena lata per Curie Judicis quidam Joannes
Pacis ad sub pena Quatuordecem Marcarum quibus iam ex nunc prout ex tunc
prout ex nunc decernit Curie Judicis Curie Regni Poloniae
Actores Curie Judicatur Scholowski quibus contradictores ad dictum actoris Judicio pro
tempore conducti ad ratio mittendi ipsum actoream citem in bona et omnia
bona ipsius consistentia ratione et prodictum Curie Judicis concessa nimirum in Judicio
eidem commissioni apposito modo certo per actum actoris Judicio et trans
cripto Curie Regni Poloniae quatuordecem Marcarum pro Curie Judicis actoris regis
debitum ulterior processus in Curie Judicis nullatur et interponitur Curie Judicis
Joannes cum toto suo effectu pertinentiis ad dictum Joannem Scholowski Curie Judicis
cum Curie Judicis subscripti nuncio Curie Judicis Curie Regni Poloniae
Joannes Scholowski Curie Judicis Curie Regni Poloniae
Joannes Scholowski Curie Judicis Curie Regni Poloniae
Joannes Scholowski

Inter eosdem motio

Dixerunt rudo coram Ludo Offi Gnesn Capli sashred Pirecuced dictor
et bonis suis cum certam infrandationis ex contractibus Ludo sashred
Pirecuced tercio tales Premislaus de Bythi Bythowski Capli de Pire
cuced Ipi Ihoso Joanni Scholastico ibi in Scalowo et alibi bonorum suorum
ubi de his ac aliis bonis suis ubicumque mihi ore regio et ordinaria in hac parte
competentibus Ihoso sach Pirecuced ut certum nobis coram Ludo vel Officiali in
Ludo Quarellano Offi in feria Secunda post festum Sancti Hedwigis electe
proxima vel his diebus coram in prodicis in eodem Ihoso Pirecuced celebrandis ostendere
pingatis et contra Actorem Ihoso Joannis Trebuchowski Judicis sashren Pi
recuced Qui te citat iuxta et ad Instantiam Ihoso Pirecuced seu Submissionem
in te et eundem vestros nostros robboratos Qua mediante inscripsistis te et bona tua
tercium certam vestre et eandem Actoream in actum in omnibus punctis clausulis articu
lis tenend adimplend quam Ludo ordo millium florenorum in solidum obligastis et
vestra non adimplendo tuum bona mobilia in nec mittendo Quia ipsum
Ihoso non satisfecistis et eam non adimplevistis in debita forma
Ihoso Ludo Pan Petrolonski pro mea debita natenza erat thehodest
vestrum et restantia vos Actoream thesaurum et labra te emundorum
Ihoso Pan Ludo

decrevit decernitque per praesentes Dictum Pentis vigore Inhibendum vero huius
Causae processu Judicum hodie Officii praesentis Partium praefatarum ambarum contra
[illegible] se facti et exaudito eo considerato Pacoram Actor prout se contractu
eodem in quem agitur et quo se pro Gnoso Petro Konski Subm. Serat bona
eodem in contractu specificata insimul et semel ex [illegible] contractus
pro tempore in contractu specificato ab obligatione non emanavere [illegible]
[illegible] ad [illegible] a Tribunali et actione Pentis liberum pronunciavit pronunciatque
per praesentes Dictum Pentis vigore Quod Dictum Actorem Pars pro iure non suscepit
[illegible] ab eodem Gnosum Thomam Rowinski Judicem Causae Officii Castrensis Pre-
decensis ad Judicia Ordinaria Gloria Tribunali Regni Petricoviensis proxime celebrandum per Illustrem
Regni Glossarium Providum Albertum Przedborny de Przedecz Judicio Officii praesentis [illegible]
iuxta iuris formam offerre movit Cui motioni supra scriptus Gnosus Dominus Judex [illegible]
Terminumque suscepit Habent itaque et habebunt sunt Partes praenotatae [illegible]
Gnoso Domino Judice moto Terminum in praefatis Judiciis ordinariis Tribunalibus Petricoviensibus
interim dum Causae Paltus Bristen et [illegible] praesentem Praedecensem ad iudicandum
ab hinc prius et proxius venerint Causaque Pars ex regno publico ad iudicandum
inciderit occasione praemissorum peremptorium per Judicium Pars conservatum Praefatus
quidem Dominus Judex ad expurgandam suam sententiam Partes vero [illegible] ad
attentandum in praemissis proferendum Dictum ulteriusque in Causa Pentis prout de iure
veniet procedendum iuxta citationem Actoris Dictum cum motione Pentis termini conter-
vationem et omnia Acta Et hic subinde coram eodem Judicio Officii praesentis
[illegible] stans Illustris Regni Glossarius Providus Albertus Trzebinski de Glusczyno
Officio Pentis notus Sanus [illegible] publice [illegible] se Citationem praeinsertam feria
secunda ante festum Sanctae Hedwigis Electae [illegible] Dictum ad bullam
[illegible] bona citati detulisse [illegible] in Curia [illegible] praesente ipso
[illegible] citato posuisse et publicasse de [illegible] Pentis citato notificasse

Ingrossatio Pro parte Borki Intercisae

In praesentiam Judicii Officii praesentis Castrensis Cuprensis Praedecensis Actorumque Pentium
[illegible] accedens Illustris Paulus Borki [illegible] reproduxit [illegible] intercisam
[illegible] ad [illegible] et in Acta Pentia contractum [illegible] petens eum
a Judicio Pentis suscipi et Actis Pentibus connotari cuius quidem postuloni
Judicium Pentis annuens hunc ipsum contractum ab ipso suscepit et eundem
Actis demandari fecit Qui quidem in suo verborum tenore sequitur et quae
talis Anno Domini 1639 [illegible] pro [illegible] Malgorzata [illegible]
[illegible] Pawlum Borkim [illegible] Malgorzatae [illegible]

[illegible]

1620

[illegible]

Judicia Causarum Offij ad duas septimanas Reclamant

[illegible]

Feria Quinta ante festum

Sanctae Catherinae Virginis proxima Anno Dni 1641

Coram Officio Actis praesentibus

Mycielski Protestur

Do urzędu y Xięgi Grodzkich Przedeckich [illegible]

[illegible]

Tenuerunt etiam protestatia albo manifestatia w Grodzie tutecznym publice et solenniter [illegible] prosząc aby ta protestatia albo manifestatia była przyjęta co o hrgmal Exparata copia per protestantem porrecta et subscripta est Szczęsny Mycielski mpp

Mycielski Vulneratus

Ad Officium Actaque Praesentem Capitaneum Castrensem Praedecensem Poloniensem Nobilis Felix Mycielski ad Serenissimum Iuri coram Dominis Obductionem Vulnerum edito commonstravit Officio Praesenti suo in corpore videlicet inter cubitum et humerum manus sinistrae quatuor derasiones cutis obsanguiolatas Quorum vulnerum ad Spiritus illatam non nominat salva nominandi facultate postquam resciverit ubi reservata

Feria Tertia in Crastino festi S. Catherinae Virginis Anno Domini 1641 Coram Officio et Actis praesentibus

R. Eborski Plenipotentes ordinat

Comparans Poloniae coram Officio Capitaneo et Actis praesentibus Castrensibus Praedecensibus Rndus Joannes Baptista Eborski Poenitentiarius Vladislaviensis sanus mente et corpore Exmus Iuri et Iurisdictioni cuivis sibi competentem abrenunciando publice libere ac per expressum requirit Quia ille Nobilis Albertum Slostowski Burgrabium Castrensem Praedecensem et Petrum Sikorski in suos veros legitimos et indubitatos Plenipotentes ac mandatarios ad omnes generales Causas et Actiones suas Iudicialiter cum quibuscunque personis occasione quarumcunque rerum et in [illegible] Iudicio et Officio Regni maiori et nostro Subsellii ex quavis [illegible] intervenientes facit constituit et ordinat plenaria facultate et potestate omnimoda eisdem Plenipotentibus suis sive alterutri eorum attributa Causas suas generales omnes et singulas nomine defendendi iuxta attentandi poenas Iudicialiter levandi delevandi [illegible] limitandi alios Plenipotentes in locum suum substituendi [illegible] quicquid per eosdem Plenipotentes suos in [illegible] actum et constitutum fuerit pro rato et grato suscepturum sive sub personali recognitione [illegible]

Actum in Crō Przedecensi

In Terminis Querellarum seu Causarum Officij Judijs Castren Capud Przedecen

Feria Secunda post festum Sancti Andree Apli proxa
Anno Dñi 645 Per Gnosos Thomam Glowinski Judicem
loci presentis Danielem Zelinski Notum Castren Prudes
celebratg et continuatis Presentibus Gnosis et Nobg
Alexandro a Budzislaw Wysocki Paulo Leszczinski Cre
Palo Palatus Brestes Joanne Sokolowski Paulo Lowski
Laurentio Sokolowski Lassota Martino Kuczelski Alberto
Nestorowski Burggrabio loci presentis et alijs quamplu
rimis fide et honore dignis ad Judicia nova congregatis
nec non ad Regni Gti Proximo Alberto Pstrokonsky de
Przedecz ad tunc in Judicio presidentibus Nobilitati adhibito
Jurato

Cives Chodecen Contumaces

Georgius Alexander de Budzislaw Wysocki et Magnus Christoferi
Wysocki Castellani Brestes Carnei Palatinus filius Actor famatus Lucas
Subsessor Nobilis in eadem causa Cabros et totum Magistratum Oppidum Chodecen
Mihi et Magnifico Andree a Kretkowice Kretkowski Palatini Brestes ad Jus
Regium Gnesnis et Sandecen Antecessori et Mariano Kretkowski et Gnos
Georgio Kretkowski Nobilibus Actoribus pro quamplurimis quibus Nobilibus actoribus racione
citationis in Judicijs Regijs Castrensibus Officijs Cabadarie ungl Castren
Pradien ad diem octingentesimum a Nobilibus Georgio Alexandro Wysocki
de Wysocko Nobili Castellano Brestensi Carnei Palatinus filio Actore famato Lucas
Subsessore Nobili

marcarum eis cubuerant et sunt transgressi Pro qua super quibus
nem et Actori a dudum et ut rebelles eum de ea habitum et tractum
citarentur citatione sua eisdem copiam et transcriptum dedit Cum
orbis et de dando Credendi per Regni Dominum Roberti
berti Guidonis de Credendo dicto a data presentis mandatum
et ultra eisdem in civibus quatuor clamabit non comparuerunt
mora ut dicitur Rectore Alb. Cum eadem audito consilio contra
dictionem eiusdem Judex pro tribunali in pena contumacie et
nec satis coram eodem dicto Officio predicto stans Alb. Regni
Procuratus Lucas Iohannis de Ripona opportune dari sibi
ne per expectatum venit et citatum ultimo corbeiensia secundo proce
processus predicti Cum Cruciem Credendi de ubi stetit eamque in loco Pro con
sulis presente ipso stetit Proconsule in mensa sub Proconsulis eiusdem
positis publicatis de presentes notificasse

Idem Contumaces

Prosdocimus Alexander de Iadrislaus Mystochi et Magni Christophori Nicolai
Castellani Brixiensis Comitis Guernerii plenius Actor formatis Electionibus
ibus nisi vocatum Scabinos citatum ad eundum Rodere Alb. Regni
Ripa ad audiendum Nicolaum Pauli Bertoldi de Grodonum Scamilis Bertoni
Simonis et Mariani Arechorchis et Pauli Georgii Arechorchi publici auto
ritate de qua ibus quibusvis actionibus vocat interesse ad eundum Cruciem
Cruciem extradidit Cracmatis et Dominum Alb. Literas quas ab eisdem illo
gent dedisse Palatio Sindici nostra Ducentarum marcarum Quas ipsi
sunt gubernet deo Quia ipsi literas traium eidem Cruciem in ea confusa Pau
cubuit Radmundi vobis requisitis ordo Senatus et in consilio Gratu bus
tuit et mandato et per Pallii Mariani et assumpto ut dicunt bonorum
Dantis Strozzi qui quondam Senatus mandatum appellatus de Pallio Cruciem
Bonis et Cruciem Cruciem ibi cum tempore dicto nostrum Senatum ungaba
subeperunt actor requirum qui pleni ultore uestitur eundem ego vocari ut
Citatis de nostris Consulibus requisitis expedire nolunt Per quod petram Cruciem
Ducentarum Marcarum Sunt et sunt transgressi qua super quibus Guernerii
ned et Actori a dudum et ut rebelles eundem ungabandum et de ea habitum et tractum
Citarentur citatione sua eisdem copiam et transcriptum dedit Cum orbis et de dando
per Alb. Regni Cruciem Credendi per Regni Dominum Roberti Guidonis de Credendo dicto
Cruciem a data presentis mandatum et ultra eisdem in civibus quatuor clamabit non
comparuerunt mora ut dicitur Rectore Alb. Cum eadem audito consilio contra
dictionem eiusdem Judex pro tribunali in pena contumacie et nec satis
coram eodem dicto Officio predicto stans Alb. Regni

Sobierai de Rybna Offo notus Janus exns publice libere ac per expressum requirit
se citationem introcontentam feria secunda proxima proxeque praeterita ad Oppidum Chodecz
detulisse eamque in domo Proconsulis praesente ipso met Proconsule in mensa
Stubae Proconsulis eiusdem posuisse publicasse de positione notificasse.

Iidem Contumaces

Gnosus Alexander de Budzislaw Wysocki ol Magci Christopheri Wysocki
Castellani Bresten Capitanei Gnezen filius Actor famatos Proconsules et Con-
sules vice advocatum Scabinos totumque quasi Oppidum Chodecz Illrs et Mgci
Andreae a Hretkow Hretkowski Palatini Bresten ac Gnosorum Joannis et Martini
Annae et Mariannae Hretkowskich ol Gnosi Georgii Hretkowski filiorum cittos
indo a prioribus quibusvis citationibus ratione infrascriptorum ad quodvis Iudicium
sive Officium extraditis una cum assistentibus Dnorum Mosciscii et in quantum assistentes
illorum indigent inhaerentibus Laudo Sredensi pro poena Ducentarum marcarum Quam
ipsi succubuerunt idei Quia illi in contrarium eidem laudo in coi Conventu Parti-
culari Radziejoviensi ratione vagabundorum sancito et in Conventu Gli Varsaviensi appro-
bato et per Palatum Kuiaviensem reassumpto ausi sunt Laboriosum Albertum Stry-
zyk de villa Lania Actorum hereditarium qui apud illos Narodzinski appellatur
ad Oppidum Mri Chodecz tempore certo profugum susceperunt Actorum proprium
quippe citatione arestatur eundemque Actori ut directo Dno licet multiplices regli siti
extradere nolunt Per quod poenam praefatam Ducentarum marcarum succubuerunt
et sunt transgressi qua super illi decernentes et Actori adiudicantes ut nihil ortus
eundem vagabundum extradant citantur citatione sua cum copia de praesentis loci Ad
Iudicium Offi praesentis Capitanei Castren Priedecensis per Mlem Glem Regni Providum Al-
bertum Priedborny de Priedecz Iudicio adstantem iuxta Iuris formam terretultra iuxta
formam vicibus quatuor clamatis non tamen comparentibus imo prout ex rellatione Mlis e-
iusdem Iudicii consatit contentem exntem ex admissione Iudicii eiusdem praesentis in poena
Contumaciae iudicii conduxit Et hic subinde coram eodem Iudicio Offi praesentis praesentis Stans
Mlis Glis Regni Providus Lucas Sobierai de Rybna Offo notus Janus exns publice
libere ac per expressum requirit se citationem introcontentam feria secunda proxima proxeque
praeterita ad Oppidum Chodecz detulisse eamque in domo Proconsulis ipso met
Proconsule in mensa Stubae Proconsulis eiusdem posuisse publicasse de positione no-
tificasse.

Iidem Contices

Gnosus Alexander de Budzislaw Wysocki ol Magci Christopheri Wysocki
Castellani Bresten Capitanei Gnezen filius Actor famatos Proconsules et Consules
vice advocatum Scabinos totumque ipsum Oppidum Chodecz Illrs et Magci
Andreae

Andreas a Kretkow Kretkowski Palt. Brestens. ac Swazorum Joannis et Martini Annae et Mariannae Kretkowskich ob Gnoti Georgij Kretkowski fratrum actos rudo aprioribus quibusvis eiusdem rationem antiquatorum ad quos dicti Sadrum sive Ostrum extradituram ad assistendum illorum Sr et in quantum sattisfacere Mandato diligenter observando laudo sive sententia propria Duentarum marcarum quam ipsi Rubuerit vigore Quia ipsi in contumaciam eiusdem Laudo in Comitiis conventus Parchenbari Radzieiowicensis ratione inquisitionum Sandecensium in Conventu Gnati Barsanensi approbatis et pro Patrum sui amicus reassumpto antiquis bonis Hungaricalibus Stryzyzyk de villa Zania Actor Sessum qui apud illos Sawiczki appellatur ad oppidum illorum Chodecz tempore certo profugum subscripserunt Actor postmodum qui Gnati Catone absentabat eundem Actori ut Juris Dicto Dno Judici mandatis requisitis extradere nolunt Pergitur pecuniam prosatam Duentarum Marcarum Sacrum Sacerdotes et Sunt transacti qui Sententiam decernens et Actori adiudicans ut nihilominus eundem inquisitionum extradant citantur citatione sua cum copia de Gnis huius Ad Judicium Offi proxime Capitaneum Castrens Pridecens personaliter Regni Illm Prouidum Stanislaum Liszkowski de Pridecz Judicium adstando ingressa Litis formam in actibus quatuor Dominis tamen comparentibus mouit id ex relatione Nobis eiusdem Judicium constitit Contra eum ex adiunctione eiusdem Judicium proxime in prima Curia adhibita condicit Ethic Subinde coram eodem Judicio Officio proxime post Stanislaum Nis Regni Prouidus Lucas de Cerai de Rybna Officio notus Sanus exis publice libere ac per expressum regitur Sedentem introconcerta sententia secunda proxime Inscripta ad oppidum Chodecz debuisse eamque indemno Proconsulis Pridecz Ipso met Proconsule in mensa Stubae Proconsulis eiusdem ponisse publicasse de pecunia notificasse

Trzebuchowski in Astito Terno

Super Citatione Curiae Castrens Capitan Pridecens venerabilis Przemislaus a Dzyki Dzykowski Palatinus Siradien vir nobilis et Capitaneus Pridecens Dni Gnati Jacobo Trzebuchowski Judici Castrens Nouiciens debitorib[us] Gnis debitis nobis et immobilibus suam[et]q[ue] quibusvis secundi fortalitiis habet et habere debet Sabbati et proxime Sequenti Officio vigore mandatus ut coram nobis seu Officio nro Castrens Capitan Pridecens in Judicio Curiarum Officii nri Castrens Pridecens feria secunda a festo Sancti Andreae Apostoli proxime venturi proxime venturis dierum Spatium legitimum Judicii minus et processus in eodem Citationis Pridecens celebrandi positi Citatione ac per se comparens Adalbertum Gnum Stanislaum Zezochowski nullo Citationis Solemnitate Solidi de citatus comparuit ac pro[ut] pro[ut] Citationis pro Solvendo et Satisfaciendo sibi Gnis

[illegible] omnibus pro quibus te in antedictis cautarum Offij Castren Cap[ell]ani Pre
decess Judicij processibus et ad huiusmodi causam eiusdem Offij nri in huiusmodi pro
toto videlicet coram[illegible] iuxta cuiusdam Actionem primam quatenus erat et nunc
dicitur ad Inscriptionem huiusmodi Castren Predecess Debitoriam quam me
diante tuidem Actori inscripsisti pro tempore certorum diu debitis
tuis ob[illegible] ad Succumbendum huius obligasti Summam trium millium florenorum pro bonis
Succumbisti Pro quo quidem alegata Summa Principali debiti continentia
cum quadrigentis pro labore inxta ritualis Inscriptionem ad quam se actor cum petitione in toto refert cum aliis
petitionis suis pro condemnatis debitis tuis in toto
Judicij satisfacturus Datum in Civ[itat]e Predecess feria Quinta ante festum
Sancte Catherine Virginis et Martiris nostre Anno D[omi]ni Millesimo Quingentesimo
Quadragesimo Primo In Termino itaq[ue] hodierno pempto conventionis et predicti
conductoris in dicem Dominam Cyrum ea de et pro hiis ea pendentia Partibus
rea presentibus Item etiam ad Judicium Offij predicti Capell Castren Predecess
per Salem Item Regni Provisum Albertum Predecessorij de Predecess Judicem
Offij adstante inxta iuris formam clamatis et non comparentibus ipsis pronunciatis ex
officio Actis eiusdem Judicis constitit Contumacem existentem in actis Termino sa
tisfactorio conventionis condemnavit et Terminum satisfactorium super ipsis
petitionem obtinuit Post quam quidem actionem Terminum modo pretacto actis
Judicium Offij predicti Capell Castren Predecess Juri cum affectionis petitoris
Pbis inhierens eidem addixit et deputavit Joseph[us] ad dictum deputatum Salem
Regni Item quemcunq[ue] ex Actis dicti quem ex quo sibi habere et conducere
potuerit et quando Dominus voluerit de intromittendi ipsi petitori actorum in
bona predicti citati omnia ratione et processu cum sanctis onerata dicis
in Summa Pinti ac vadio eiusdem similiter lucrisq[ue] ac pertinentiis coram Judice
Offij predicti inde per ipsius et obtenta Quam actionem idem conscribis
tam per se quam per quascunq[ue] personas non debet denegare subvadijs
triplicatis Sanctis dicto vallatis et interpositis Casu quo contumacibus in
aliquo dicto Sancti existunt Judicium Juris potuit iam ex nunc Cautam Fidei
Actionem Intentam cum toto ipsius effectu ac partibus ipsi ad Dominum Cyrum
loci Suae eius officium Capell Castren sub citatis Jurisdictione bona ecclesiastica coram
coristunt pro ulteriori et finali execution in amissis pendentibus determinandis
remisit et Sanctis remittit dicto suo Judicio in premissis mediante
Et hic Sabbati coram eodem Judicio Offij antedicti pro tribunali stante Salem
Regni Provisus Adamus Zgierczalski de Tulka Thesaurarius Sandomiriensis
Subvadij requisitus se citationem supra scriptam copiam fecisse Sanctis
prosequens petita ad unam Tabulam bona cum debitis causis in causa
ordinem hora Sanctis pro tempore citato in mensa Tribunali proinde publi
catis et notificatis

Srzedzkowski

Siezakowski in astito

In Causa et Actore Iudicia extraspta in Iudicio Offi Castren Capud Priedecen
per Actorem Joannem Kaszewski in Brezyno Obligatum Contra Actor Nobl Jo
anni Domorski in Dębiarki Lorbsp sibi ecto post Terminum translapsum
secundo possessionem contumacie transgressi ipse Actor Nobl Judicii vidz Iudex
extraherat iuxta cuam Citationem formam qua ipsum citauerat tunc citat in
Seiend Constitutionibus Regni tanc in transactorum tum et Laudo Specifici Sac in
pte Cedete et confirmat regni etiam per Illos Patres Bretten Nuncios ea assumpta et
approbata Quia ipse actus etc citat legitime fuerat et ge certo in anno pse
Nobl Laborios dm Laurentium alo Kaszka Actor eiusd prefatum Dominum Stegienium
et vagabund de corte pte Actor villa Brezyno obligat ad possessor pte cuius Dębiarki
Actupore prout ex recepit et eundem corettatum et quietu habuit in Dominabilla
Dębiarki et ad pte penes se fouet et detinet quem ipse eidem Actori tenere ex
tradere non vult Ex quo res Ducat ad Stat card pfatos Actoni ad Diem
Lucubr et est transgressus Prohibus aliis Terminis citat Quas citat Ju
dicio Offi non Ende pertulit et Scilicet Vagabund in pfat Priedecen Statuat
et nudis extradat citatur citatore ita eam copia Legitis Canonice Ipsor
propositionem hanc cuam modo dicto nudis facti Recitat Reys pte in eadem
Scripta certas suas secundas contrarietates eidem vtis Fiat Scriptatis earum
vtra Pars illas ad acta cand porrexit de quo Processus Actor Continuat Nunc etiam
Judicium audiens Capitaneus Castren Priedecen Contrad Partium prefatarum ambarum
pfato per se procuratore Certi comparen et contrauerbes coram se facti Recitatis
Reys Actorem docere citato de Terminis et contentis citationis suis ad Inuenit et quoniam
do eidem Citato in Causa Certi prosequi nudis Sententiauit Tandem hoc idem
Judicium audiens Capitaneus Castren Priedecen ad assertionem iuream Partis citat eidem dedit
et remittit citatum eiusdem Iuream ad reproducen munimenta sua sua nec Testimonia
Fide ad Regred causarum Offi Castren Priedecen Judicia mundi et proseq in pfato
Certi celebrand in quibus Dies pertracta Sabbatum et Festi Termino citationis Offi
prempsum per Judicium ipsius condemnatis Actorem ad Satisfaciend Dilectum Nobl con
citat Litis vlo ad ulterius in Causa Certi prout de Iure veniet procedend in
Causa Dilatoria vna cum Termini Assertionem et ona acta Et hierin continen coram
eod Judicio Offi Seiend pter Stans Nobis Glis Regii Prouidus Gregorius Szaby de
villa Brezyno Famus ex ius publi benevolentia Regnit se Citationem in Causa Certi
eodem Termino Feria Secunda proxima prosequendi Citra ad nullam Dębiarki detulisse eadem
Curia eodem Citato Termino omisse citat in mensa Stubes posuisse publicatis de quibus
notificatis

Kaszewskiemu Dillão

In Causa et Actore Judicia extraspta in Judicio Offi Capitaneali Castren Capud Priedecen
per Illustrem Joannem Domorski in villa Dębiarki eidem Actori Nobl Joanni Kaszewski
in Brezyno Lorbsp apud Obligatum de Bonis apud Orbes citato Secundo post peremptoria
Calumnia in qua apud in Quos Nobis Casimirus Offi Judicii seu Termini Querellas
ad mittendi Cod Judicio Judicii conduerat iuxta cuam Citationem prima qua ipsum
citauerat et nunc citat in Seiend Constitutionibus Regni tunc in transactorum tum
et Laudo Specifici Sac in pte Cedet et Constitutionibus Regni Nobis per Patres
Bretten

Bretten Quiauien reassumpto et approbato antea ese legibus Spirens tpe certo in anno proxe Gatto Laborosum Laurentium dns Wacha Actor pcur propium ihoc Fanetum et burgabundum de Sotterp pte Actor in Villadg Wanki uiet uolens subscripere et ad dens peres eum et Laus quando eum Actor tenere extraxere ad mutuo per quod pdam Ducem Card Marcard pcur pfatod ad Actorem ad soluend Lucubat Pro quibus propijs protrabit dom quod ut a Judeo Offy m tutolnat et mdchicum bominem burgabundum m pdo Priedecen Stabuat Cabatur citone sua cum copia dcis Cul sonor Et post pponem sane suam modo pdo Judeo fallo licet intrag Pdis in eam Sottra certas suas peciat contras eod pfatos Scripta Et earum neutra Parsulag ad act cam porrexit de quo Fortius Actor um Gattum Kuig protur Judeum Jms Casp Castren Priedecen contrag Partium Cpulabat cum bonis pfatis pe pro Terno Lanti comparen et contouerten coram Le Fault et exabatis teneri Actorem dcm ctre Terno et contentis cationes adm Et quoniam dcm deo ed cam Causam Sentem proxim indi Sentenciauit Tandem hoc Judex Jms Casp Castren Priedecen ad affectionem dcm Dns Actor ed Stibor de dig et Cronestbb dilonem dcm ad pduc munimenta Cautis Judeum ecclaria hinc ad legnes Cam sarm Offy Castren Priedecen Judicia prius et processus in Cpata celebr in quibus pfatis pfatis fabtur sunt Ternum bcone Fassion pempla per Judeum Jms condemnatis Actorem ad satisfacien dilon in Lbs conuentis abata ad ubeñus in Cau Lanti prout de iure uenier procedendum xta Cstu dilla hoc pdem Ternum conclusionem et omnia Acta Ppie in contrum uocat Judeo Offy pdem pro Stans Actis Dns Rex in Prouinc Albertus Priedborny de Priedberg Offy nobis Samus et ipsi jubet libere ac peregressim rquis ci tacionem in Causa Lanti ad dies fena decunda proxa procedendum pretta ad nullam Dies vyno declusse rbdys in Curia eiusd in Feresta Patriy Cuius eiusd Lanti Cau dulia domus posuisse et publicatte de pot honorys nobis acte

Bozki ex Instria Serkowskiego Libes

Ja Terno Lanti pempto ex Cone Cau Castren Priedecen in die Lorna Cpleme cadem et nouemben in Cau per dcm Laurentium Serkowski Latota Actor Alt Paulo Borki sr ad tuo zato tanquam pottonato sui minus tanquam im pottonato quoniam de pottone ipsius actor non constat de bon Cpti obligat et mobilib summisys pcur in Judeum Offy Lanti eius ruxta et Judicium Castren Priedecen roboriam intercisis certis inter ipsos Actor Conscripsis eadem ys intercisis Judeo Konigsinta florenos polon firmatis Qua in Cpte roboris ipsis ys intercisis submissis ac inscripti Cte dei condones mead Interesse expectas tenere complere et exequi rdys sub Judeo Lanti ipsius pcurys ronis intercisis contrauenien sub pena mia ne mebuen condon in mie Actor ne rabi na Sw ipsius Jus a mag ta Se Cdenda procynac ad tegn S. Jana cpbay Julius Lxcentmo Tricmo Kono non satisfecit nec adimplenit Quod pri mum Rat sam persoluit attamen quas rabas sub Lxcentinta florenos polon dom debuit ree persoluere nulo Per quod Judeus Konigsinta florenos

polon

polond ad actorem succubuit Progno iudicio modo debito Satisfa
ctione condonis predictis cuilibet ciuitatis actione sua cum copia de
dictis causis testand
Iudicium officij predicti Capitanei castrensis Praedecen parcium predicta in Camburdspo
Termino hodierno per se comparen et controuersiam de facto
et causis inter partes in actione dicti actoris adinuenta cum
termino actione
penit liberum et absolutum pronunciauit pronunciatoq; per dictum Judicis officium
Actor debite si quid

Idem exptē eiusdem Liber

In Termino hodierno peremptorio ex actione Capitanei castrensis Praedecen in diem Lunam
Lehme cadem et proxime in causa per Nobilem Laurentium Serhowski Latorem
Actoris Nobilem Paulum Borchi pretensum patronatus tangen possessorio sine minus tangen
impetitionis quoniam de possessione dicti actoris non constat de bonis per dictum
bus immobilibus summarie agi debet iudicium officij pendentis citatis instantia ad hodiernum
rem castrensis Praedecen ad videndum interesse citatis inter partes dicti actoris con
scripti eandem ex una inter eisdem audio Nonagintha florenorum polonicalium quam
actione robora ipsaq; inter citata submisit ac inscripsit de ees condones
in eadem inter eis expressas tenere complere et exequi Dazsub audio supra
scripti cui Inscriptionis actionis inter eis contrauenien nadrumq; omnimenebuen
condoni huic Pozwalaten Pan Borchi Pana Serhowskiemu ustny potworz
piagi Nobelawskiey miary latore będzie powinien dać kiedyma będzie tu sebo
non satisfecit nec adimplenit nam earn Liginem per tribus annis ad hanc in
diem correctos iuxta predictam condonem non dedit nec dare vult Perquod
audium Nonagintha florenorum polonicalium ad actorem succubuit Progno audito mo
do debito Lucio ad satisfactionis condonis predicti citatus actione sua cum
copia de dictis causis Nonarte Judicium officij predicti Capitanei castrensis Praedecen
Partium predictarum ambarum quo Termino hodierno per se comparen et
controuersiam coram de facto et causis inter partes in actione pronunciatis ad
inuenta eundem citatum a Termino actione penit liberum et absolutum
pronunciauit pronunciatoq; per dictum Judicis officium actor debite si quid

Idem ex Parte eiusdem Liber

In Termino hodierno peremptorio ex actione Capitanei castrensis Praedecen in diem Lunam Lehme ca
dem et proxime in causa per Nobilem Laurentium Serhowski Latorem Actoris Nobilem Paulum
Borchi de est possessionatus tangen possessionatus sine minus tangen impetitionis quoni
am de possessione dicti actoris non constat de bonis mobilibus immobilibus agi pe
cuni in iudicium officij predicti citato instantia ad hodiernum Actoris
robora rationum inter citati certis inter eum et eundem actorem conscripti eandem inter
eisdem audio Nonagintha florenorum polonicalium quam actione robora
ipsaq; inter citata submisit ac inscripsit de ees condones in eadem

inter eisdem

vtercida expressas tenere complere et exequi vdz. sub vadio supradicto
cui instrumento roboratorio vtercidez et transmercd vadium xxx minus nemen
condonauit huic Lasy nupperciabo Stolowy przy dathom Sbicrottawie
non satisfecit nec adimplenit Nam vadium eiusdem Lasy per actorem prefere
seruato prefinitum et sibi appropriauit nam iussuet mandato ill Laborioy
Bartholomeus Sabers equum cum curru temporibus certis clucensis anny
proxe lapsi sex agnina currus arborum varij generis existiterad Oppidum
Mlodawa et Priedcer vendidit Pergnod vadium xx marcinta florenos po
lon ad actorem succubuit Pergno vadio modo dicto lucido ac satisfacto
ne contenti predicto citatur citatione sua cum copia de dicto laudo coram
Judicium officij mihi sed capitaneo Priedcer statum prefatum Am bannum
xxx Terno fenti poni per se comparere et contradicere contra eos coram le
facta exhibita rationes testimonia pro parte citatoris audiuerunt coram citatore
et citatore fenti absentium et absolutum pronunciauit pronunciatq; presentes
Dei fenti nigore citet de eius actoris debite fecit

Piotrzkowski Banitus

Super eodem Crabem capitaneo Priedcer tenor talis Przemislaus Sinsky
Ili Dyllowski capitaneus Priedcer et Vicecancellarius Cracouien Sibi Nobili Jacobo
Piotrzkowski certorum bonorum in villa Zaglie cor quoniam iure hereditario ad
hos bis ordines hec curia ad omnimodam nigore Regij et sua capitaneatus in
Terris Opoczn seu Judicij Cautaed officij mei capitaneatus Priedcer ad teniam de
cuida proxe proxe post festum sancti Andree Apli celebrand nobis
de plicuit exhibere testes pleni et premisse compassus ad instantiam instigatoris Judy
ni capitanei mei Priedcer tunc Nobis Thome Slawoszewski et Nobis Jacobo
bis Slawoszewski filij Actor delator Quite citatus vbere constitutus Regni
de abusu bumbardarij sanctis propterea quia hic tempore certo adhuc die
festi sancti Mathei Apli et Euangelistae subita tempore pubeo quo multi
Hominum ad coemendum necessaria victus panis pubeo fieri assueuerunt cor
pidecum suis bumbardis publice et globis onustas in numero quatuor
gestari portare in periculum vite Actor prout gestati portari consueuerunt
quare gehram seu penas ratione cuiuslibet bumbardi gestati et vsuati secundum
ratione cuiuslibet bumbardi in legibus expressis prout de iure competunt succubu
isti citatus per lapsus pernolens Pro quibus orta dilucida et certa exequendi causis
ut ceteris a publice exemplis de iure magis arceantur in terno autem futuro ca
thi ora laus probatura et declaranda sunt quibus orbis sui terminis datis
in Cto Priedcer fenia secunda post festum Presentationis Beatissime Virginis Marie
proxe Anno Dni millmo septuagesimo Quadragesimo Primo In Terno auli dormo
ex eadem citatione pridem formam processum ordinatus actor eundem citatum
ad hoc idem officium fenti capitaneatus Priedcer per nostrum Regni Dei Provi
dum Albertum Priedborzij de Priedcer Judicio officij predicti ad stand iuxta

ruris formam

iuris formam acclamare procurauit Qui quidem actor ejus ad Judicium spes
deiecta forma clamatus iuris et Terrestris non parcit imo protinus ex
vellere Actis eiusdem Judicio constitit in suo iuro conjexistit Primum iuris super
ceptum modo posito obtinet actor ulteriorem iuris gradum super ceptum decernit
Judicium ibi Officij Judex iuris cum assessoribus actores Dni in terra Cracouiensi
res centum Marcarum polon. super ceptum ingressus sub pena perpetuae Banitionis in in
stando curando Judicijs formis per scripturam decreuit et super eodem ceptum bonis ejus
omnibus ac et eius complicibus ipsi clam et aperte patrocinando eandem penam
perpetuae Banitionis adiudicauit Atq; ipsum actum perpetua banitum et
de Regno polon. proscriptum esse sententiauit Quo in casu ulteriores ejusdem
loci eidem Judicium dans Capitaneus Castrorum Cracouiensium eidem actori absenti Regni dicti
Proudum Albertum Przedborny depossessor adeandem penam banitionis super
ceptum publicauit addixit et deputauit Debo huic Judicio mediante

Kretkowski et Zobnicka Limitant

Terrus Dominus ex parte rei limitationis conseruationis Termini in diem hodiernum hora
cadens et proueniens inter Generosum Catherinam Siewierska Generosi Theo
dymi Zobnicki Consortem ejusdem cum eiusdem Meriti sui assistentia actricem
ab una et Generosos Joannem et Albertum Kretkowskie et Generosi Georgij Kre
tkowski filios et Successores ejusdem cum magnifico Andrea Kretkowski Palatino Re
gni Patrui illorum et tutoris prouidi absentia coniunctim uti in casu coniunc
ta actrice ad iudicandum et audiendum penam quatuordecem Marcarum polonicalium dicto
Tribuno Regni Leticorum interposita Superiusq; decerni silenzq; dictum
ad interloquendum addi Judicijs stipulata obnoxia de regard Interesse contulos
Vallari et interponi alias pro rei forma exigente eorundem sententiari et exequi
deo Quia illi existentes possessores bonorum illius Zbrewo dor Actricis Paternorum
ex quibus ejusdem actrici respectu dictorum olim Generosi Adami Siewierski fratris sui
germani pro ut interesse conuenit eandem exeidem bonis uxoratis tignorum
Interesse Parentis vel totalitas aliarum sororum Actricis eidem Actrici ipsi
conuenit redditi intercessorijs in illius ejus nec ipsi ut illius heredes persol
uere uolunt vigore prefati Dni Tribuni Regni Leticorum interponere in
Judicium Capitaneatum vigiati marcarum octoginta solorem dotis Debo Tribuno Actricis
Jacubitis uolebant ipsi eandem Interesse offerre assertiue tenere quam
ei in Terra Cracouiensi denegauerunt et impugnauerunt ne eandem dimit
tunt Per quod penam quatuordecem Marcarum polonicalium eosdem Debo Tri
buno interposita ad solucendum incumbuerit Stante vero ipsa actrice
copia de Tribunali testante Decorrente ambarum Partium Actoreas
per Nobilem Stephanum Zaremski citatum per Nobilem Stanislaum Barzeminski
eidem coram Judicio Officij presentato Stando cum concordia limitatur

Succedatur

prorogatur actus sequentis transscribitur huic ad prima et prosta causarum officii Judicia castrensis Premisliensis abhinc primi et proximi in hoc Premisliensi celebrandi in quibus ptes prefatas habiturus sunt termino occasione amissorum spem ipsorum per Judicium pns conservatum talem qualem ad pns habere debuerunt et qualis ipsis de iuris forma pervenit nullius partis diminutio sed in toto salvo illis Actis permanente

Idem Limitant

Termus hornus ex antecessori limitatione consequens Termini in diem hornam ultime cadens et provenient inter Gorsam Sabbatinam Sieniawskia Gnos Hec Goiscpi Zlobnicki Constantem Ephimam cum mariti sui assistentia Helicem Abuna et Gados Joannem et Albertum Kretkowskie et Gnos Georgii Kretkowskich et Succesores Ephimos cum Magco Andrea Kretkowski de Dalki Prosten Petrui ejusd et Tutore aliis assistentia coniunctim ut in causa coniuncta eidos ad audiend et audiend petitam quatuordecim marcarum polon in eod dicto Publio Regni Petricou interpositis super ipsa Querela illem cum aliis ad instantiam mittend addi iudiciis triplicata obnoxia denegand instantiam cond ipsi allatis ibi personis aliis pro minis formam regni cond ipsi derbertiarii et exigui ideo Quia ipsi et ipsis bonorum dicti Krewo vtr possores Actis Paternorum ex quibus ex dotatione Actis respectu successorum et Gnos Adami Sieniawski filii ipsi germani pro ipsi inheretse competit inspectum proportionem dotis vel bonorum ipsi competent ex eisd bonis Krewo quatenus iuxta iuris prescriptum ipsi provenient pro annis viginti duobus retento quinquennio non persolutis rei restitutis recepti exitus illius successores ipsius servat imo persolvere recusabit in ipsa prefati dicti Publii Regni Petricou intromittere in eadem capite centum viginti marcarum obnoxia proportionem dotis dicto Publio ad actis et dictis et successoribus volebant ipsi eam Sabbatinam ipsis te affectata temere prout illis in Termino dobitur denegauerunt et impugnauerunt hinc eam ad miserunt Peregno petitam quatuordecim marcarum polon in eodem dicto Publio intercepitis succubuerunt et tandem actionem ipsa sua cumulacia de premissis Laudi testante Decadentia ambarum Partium Actorum per illem Stephanum Przemyski actis ipsi per illem Stanislaum Bone Vinski hic idem coram eodem Judice ipsis sed postea stando obstem Locorum limitabatur prorogatur actus sequentis transscribitur huic ad prima et prosta causarum officii Judicia Castrensis Premisliensis abhinc primi et proximi in hoc Premisliensi celebrandi in quibus ptes prefatas habiturus sunt termino occasione amissorum spem ipsorum per Judicium pns conservatum talem qualem ad pns habere debuerunt et qualis ipsis de iuris forma pervenerit nullius partis diminutio sed in toto et in qualis eius minima parte salvo illis Actis permanenti.

Joannes Sieniawski

Inter Succores Lowichiego et Stemporowski Deliberac

Proposuit Iudex coram Iudice Capitaneo Castrens Przedeczen Infrascripta Actor ad Pars eor infrascriptorum actorum ex copia fatorum Iudicum Castrens Przedeczen tenore talis Przedmislaus a Bychi Bychowski Capitaneus Przedeczen Proscriptor Scriba Stradecen bonis Grodzis Alberto Lowiecki necnon Mariannae Lowiecka Gradi Pauli Lomicki Consti Ultimis tum Dedicatis Virginis Annae Lowiecka Conventus Monasterij Sacrorum ordinis Magni Joannis Lowiecki Castellani Iuriuladislavien Actoris et Pauli Succumbas Ultimis bonorum Regnorum Scriba Kamien et Slazow Scabini seu alias quovis iure posseribus necnon Grodzio Paulo Lomicki ad Causam certam Sponsalitiam debendi ons gati omnibus regio et Officij rum vigore modis quatibus coram nro Capitaneo Castrens Przedeczen Officij Iudicorum Terrens Querellans Feria Secunda post festum Sancti Andreae Apli proxima vel his deficientibus aliis tardo primis et proximis in eodem Crio Przedecen celebrand prtis et semper Completis ad Instam Grodzio Victorini Stemporowski Actoris Qui nos minorennes si qui sunt cum tutorum de iure eorum bene Maritabam vero eid Patri Sanctae Ipsam nro Virginem Dedicatis eid Claustri Sacrorum Superiorib attitteras etat Secundo prosbobten pnam Continuad in quarelis in proxe Actis Causard Officij Castrens Przedecen Iudicis nris conduct iuxta Suam speciem Citationem quatuor citaverat idq; prospera Duplici Quatuordecem Marcar pro eod per nos demerit Bonis Qui a nos in Continium Regni Constitutionis de vagabundis pernoctantibus Societat auli ettis Laborioduns Joannem Nowak de villa Przyszlyce Subclum Actoris quorum in quem pretorian Vagabund ad bona villa Slatow tempore certo super fridtto una cum uxore Liberis actorta Supellectili domea qui Gratuito se arestatur profugum et Iudicis fisco domicilio commorand Suscipere quod Facto Suscepistis necnon Actori extradere multis Pergulo pcnam duplicem Quatuordecem Marcar pro eod ad actorem Succumbentis Pro qua Super nobis decernendo ac interandem Subclum extradatis Gentibus citationis Actis Iudicis vestris Datum in Cria Przedecen Feria Quarta pridie festi Protestationes Illmae Virginis Mariae Anno Dni Millmo Sexcentmo Quadragesimo Primo Et post proposita modo premisso Iudex Pars actorea Ptem citatam ad proclend com parelli postulavit reservatis de iure reservand Citata autem Pars dixit Ludovicus Lo omnibus Juris beneficijs pridem Castrochis se posse hinc Plenipotentiam Causam Ipsam defendere si quidem tantum Plenipotentiam haec ne essaria in Actis prius legatis ut poste ad Insequentem divisionem Regni Lond Excemptionem Exceptionibus et in quethonibus suis relegand vero Actores quod fundum non tangunt presertim ex ore subclorum vagabund

pro juges

profugam fixa bona non habeñ iuxta antiquã morem terrarũ huiusmodi
causã alĳs posse causam defendere absq; plenipotentia his deductis
petijt se admitti et causam defendere seruatis de iure seruandis iuris ordi
dijs in toto Saluis manere nõnem ad uis abitis esse declarand̃ Si quidem bene
accessorium sequit̃ Actorea Pars Plenipotens uñ Actor offõ Sancti deduxit
non posse causam Spatem per eundem Serwowski rõne eiusdem personã vaga
bundã quã per Actoream curiã catur promouere Si quidẽ Causa Gnis
pro pedra duplici Quatuordecem Marcarũ polon̄ constitutionibus Regni San
citã rõne reuocandi eiusdẽ personã vagabundã ab ichs instituitur pe
tens eand̃ ea Causa Gnti repelli et ulteriorem Condemnationem Super eisdẽ
citatis obtinere permitti Saluis de iure seruandis Iudicem esse noti
nem dedicem quia prout in Causis ordinum plenipotentia necessaria est
et Iudex stare et eidem ordini ex quo ad Castrorem propedra duplici Quatuor
decem Marcarũ Actorea dirigitur petens eam non admitti uisis defensis
Saluis Iudicum autem Capitaneum Castrenses Predenses Scabinos Partium citatarũ
ambarũ Actorea per Nobilem Albrachtum Zubowelski Plenipotentem Actis
Castrenses Lanicienses inscriptum citatarũ per Nobilem Alexandrum Serwowski
pro Terrarũ Gnti comparend̃ et contra citatos coram Scabinis et exaudiri
Terrarũ eiusdem Serwowski iuris Plenipotentis a Principali Suo ad Cau
Gentem habitis producere ad inuenit Quod Dictum citata Pars pro mre
non Suscepit Sed ab eodem Dictum Thomam Slowinski Judicem Castren
Predenses et Judices Curiæ Tribunalis Regni Petricouien per Nobilem Re
gni Plenipotentem Albertum Przebendowski de Predenses Judices absentes
Offõse nouit Cui nõnem idem Dñus Judex non detulit nec Ter
minum Suscepit Tandem ex allegationibus Partium Supradictarũ ambarũ
Scabinis coram Scabinis euidenter bene perpensis et intellectis Super con
tentis Partium earũ ambarum obmeticorem Informationem sui actoris sit
ea in Causa nõ admittibilis nec ad deliberandũ ad futuram Iudicia Castren
Predenses in Cau Predenses ab hinc prius et processus celebrand̃ In quibus
quidem Iudicijs Castren Predenses in Cau Predenses ab hinc prius et pro
cessus celebrand̃ prefatis Partes utrasq; habebunt et habiturã sunt
Terminum peremptum per Ludowicum Gnis conservatis ad ulteriora coram de iure pro
cedendum prout de iure venerit Et hic Subscriptum coram eodem Judice Officij publici
Scribe Stans ad hoc Regni Illis Prouidus Matthias Sorerabi de Bilin Po
wica officij bene notus Sanus ejusdem publice libere ac per expressum sub quib
Se citatores citari primam Super quam predicta Causa ad obtenta est
Feria Secunda post festum Sancti Laurentij Martyris proxima proxima
proxima alteram uñ Secundam post primam Causam ad Feria Secunda
proxima proximas proxima utrasq; ad Villam Slawow bona et possessionaliã

detulisse

debuisse easq3 in Curia ibid3 hta p3sente sententia domus p3uisse et publ.
catis de p3scriptionib3 confiscasse

Inter Trzebuchowski Iudicem Radzyn. et Sołtysowski Deliberatio

Proposuit coram Iudice Capite Castri Pred. in hac pta Hebrea
Pars cond3 extranea ad certam ex copia cedulę sub hac tali Castri Pred.
terrestri tabl3 Przemislaus de Bythi Bythowski decessor3 hui Hradien. ac
Capitaneus Pred. Tibi Pawło Adami Trzebuchowski Iudici Castri Pa
dzieiowien. in Mortuę debi de bonis huius quę ibus modis ut coram Iudice Offi
cio Capitis Castri Pred. in Iudicio Castrens. Offi eiusd. Feria Secunda post
festum Sancti Andree Apti proxe in Cia Pred. proxe celebrand. uel bis
de super exture in alys sequen. proxe celebran. post et prę dicte compas
tę ad instan. Cionis Ioannis Sołtysowski Actor. quę te rndo a prioribus Cabombus
cond3 te edidit denuo decebat ingressa et eid. interciban. certam Actis Castri Pred.
deuol. adhoratę Ipsamq3 Ins eiusdem Robonan. Castri Pred. pro Cadio
Octo millium florenor. polon. in eadem interciba et ipsa ro bonę appropto
presente autem huiusmodi Ideo Quia bi eidem interciba seu potius eo rdem in
eadem expressis Sri Ioann. Dotego Iozefi Pan Dzbolowski powodnien
sobie hatenus Zattrzymika tych dobr wyłupic we Czterech byszey sto
tych y dobra te emundowac Ideo Pan Sędzia submittuiąc sie woley
Jan Olizbo przysely non satisfeciti imo contraueniti Et eadem in iusta
eandem Submissionem manu pro festo Matutinalis Sancti Ioannis Ba
ptistę ad huc in anno Dni Millmo Sexcentmo Trigmo Nono pdicto et
pro illo tempore adacta Contractus computand. futuro bona sua Cia bilia
Dotalicia non prędicti Anna Sołtysowska Conthi Actor. non expemisti neq3
emundatiui imo loco emundonis eiusdem in alienan. festo nam. bus
Pchonem eiusd. obligatus obtinet permihi Pręquod Cadium prędic
tum Octo millium florenor. polon. ad actorem succumbisti Prout pro
Super te et bonis tuis decernet ri bit eaminus tui rei prius et eadem inter
cibi ac Interdictionis Robonationis ad quam Ipse Cio in toto diri jitur
Cabi facias possessi et actis Sri eid. pdicta pbi mercia in futuru
Cius declarand. rndi tr ad Cium Datum in Cia Pred. Feria Quarta
ante festum Pbi Sertabonis Beatę Marię Virginis proxe Anno
Dni Millmo Sexcentmo Quadrigmo Primo Et post Proposicionem mo
do pmissum rndi tr factam Pars Actorea Cia eam ad procedendum compel
li postulauit reseruatis de Iure reseruand. Plenipotentis nr citati
Pręfati dilatorem in Causa pdicti tui de Iure conced. eandem Concessit i
psiem dedux. Quia pronunciatis Causis finalibus tibi actis eisdem

vollunter

tollantur Causa uero finis quod ad Contractum dirigitur mutui merkis negotium causa finis premerkibus indiget petens eam Sibi concedi Salutis de Iure Salutat Actor uero dixit et declarauit dilationem citationis nec necessariam esse si quidem in Inscione ad quam agitur omnibus in genere dilationibus se se abrenunciauit expedicionis ut recitare recepisse citati petijt eundem ad Iudicium rationem cogi et compelli non honestum esse non admittendum declarando ex eadem Ratione quando quidem Inscitio uetabat qua renunciatione idem abrenunciauit omnibus nouationibus et Appellationibus Iudicium autem Castrense Praedecens Controuersijs Partium Prefatarum ambarum actorea pro parte citata uocatum per Nobilem Stanislaum Rzeyski Plenipotentem Actis Castrensibus die nouiembris feria secunda post festum Sancti Francisci Confessoris proxima anno Sancti ruscum pro Termino Sancti comparendi et controuersijs coram Scabinis et exauditis ampliatione dilationis per citatum affectatis eidem citato in Causa Sancti procedere decreuit Quod Decretum citata pars pro iure non suscepit sed ab eodem Prouisum Thomam Nowinski Judicem Castrensem Praedecens ad Iudicia Ordinaria Prefati Tribus Regni Petricouiensi Petricouiensibus proxime celebranda per Nobilem Regni Plenipotentem Prouidum Albertum Przedborny de Przedecz iudicio adstando Iuxta iuris formam offerre mouit Cui modum Idem Prouisus Dnus Iudex uetante Inscitione non detulit nec Terminum statuere Sed Tandem Iudicium hoc Officij prosequi ex ultraneis Partium prefatarum ambarum controuersijs coram Scabinis et exauditis Super controuersias Partium earum ambarum ob meliorem informationem Sui utrum citatus Causam premissam hoc in parte concedere Rationem deliberandi ad futura Causarum Officij Iudicia Castrensia Praedecens in Loco Praedecens abhinc primis et proximis celebrandis In quibus quod Iudicia Castrensia Praedecens in Loco Praedecens abhinc primas et proximas celebrandas prefatas Partes utrasque habebunt et habebitur sunt Terminum peremptorium per Judicium presens consequatur ad ulteriora cum de iure procedendi prout de iure uenerit Et hic subinde coram eodem Judicio Officij presentibus Stans Actis Nobilis Regni Prouidus Martinus Kurosz de Slomowo Officio presentis bene notus Famus exors publice benemerens recognouit se Laborem in Causa presenti ed etam feria secunda proxima proxime preterita ad uitum Thoruy uelbona citi debuisse eandemque in Causa uobis hita presente famili Domus in mensa Stuba posuisse et publicasse de quibus neque notificasse

Pro Parte Kaszewski Arestum

Veniens personaliter ad Officium et Acta presentes Capitaneus Castrensis Praedecens

Predecessor Nlis Ilis Regni Providus Gregorius Cichy de Villa Bie
Byno Officio presenti bene notus et Nlis Gregorius Skarbek et Alexander
Tarnowski Sand per omnia existentes publice recognouerunt Quia ipsi
ad officiosam requisitionem Nlis Joannis Haszewski feria secunda ante fe
stum Sacratissimi Corporis Christi proxima anno presenti coniunctim presti
fuerunt in villa Dębiaski Curia Nlis Joannis Pomorski ibidemque
Laboriosum Laurentium alias Wacha hominem vagabundum et fugitiuum
officiose apud ipsum Nlem ~~Joannem~~ Pomorski arestauerunt Quod are
stum is idem Pomorski benevole suscepit De quo hanc suam personalem
fecerunt faciuntque relationem

Feria Quarta ante Fe
stum Sancti Nicolai Pontificis
proxima Anno Domini millesimo Sexcentesimo
Quadragesimo Primo coram officio Capitaneo et Actis praesentibus
Jaroszewski famulus Rndi
Trzebuchowski Vulneratus

Officium actaque presentia Capitaneo Castrensi Predecessoris presti accedens Nlis
Albertus Jaroszewski famulus ad presens Rndi Trzebuchowski Canonici
Huiusmodi Colendique de Parochi in Serenissimi Constitutionibus Regni de common
stratione vulnerum sancitis ostendit officio praesenti in corpore suo vulne
ra infrascripta primum videlicet in palma superiori manus sinistrae se
ctum Cruentum magnum item secundum in digito medio manus dextrae
detrusionem cutis ad sanguinis effusionem Quorum vulnerum illato
res ad presens non nominat verum postquam resciuerit saluam
sibi nominandi et cognominandi Protestationem eo nomine in
parata copia ad acta praesentia breui tempore porrigen
di facultatem reseruat Quae vulnera officium
praesens vidit pro veris agnouit suscepit et acti
cari fecit

feria

Feria Quinta in Vigilia Festi S. Nicolai Pontificis Anno Domini 1641 Coram Officio Capituli et Actis presentibus.

Kuczycka Vulnerata

Officium actaque presentia Capitulum Castrensem Przedecensem plurimum veniens Nobilis Anna Kuczycka Nobilis olim Valentini Bielicki Consors relicta vidua Ostendit Officio presenti vulnera in Corpore suo infrascripta vetus primum in Corpore Capitis partis dextre lividum concussum magnum Item secundum super oculum dextrum detrusionem cutis usque ad sanguinis effusionem Item in fistula inferiori manus dextre tres derasiones cutis sanguine suffusas lividas magnas cum intumefactione Item sub scapula dextra lividum parvum Pro quibus vulneribus taliter sibi ipso die dominico primo Adventus baculo illatis et inflictis Nobilem Jacobum Lubomeski inculpavit et noxium fecit Quae vulnera Officium presens vidit deliteque conspexit.

Itidem Famulus Vultus

Officium actaque presentia Capitulum Castrensem Przedecensem plurimum veniens Honestus Albertus Honesti Laurentii Textoris filius Oppidani Przedecensis, ad presens vero Nobilis Annae Kuczycka Nobilis olim Valentini Bielicki Consortis relictae viduae famulus Inhaerendo Constitutionibus Regni de obductione vulnerum Ostendit Officio presenti vulnus vetus in fistula inferiori manus dextre concussum lividum magnum Intumefactum pro quo vulnere taliter sibi baculo ut asseruit ipso die dominico primo Adventus illatos Nobilem Jacobum Lubomeski

inculpavit

et noxium fecit Quod aulnus Officium audit pro vero ag
novit suscepit et Actiari fecit

Sabbatho in Vigillia Festi Conceptionis G. V. M. Anno Dñi 1641 Coram Officio Capli et Actis Praesentibus

Pro parte Bukowska Citto

Ad Officium et acta praesentia Capla Castren Praedecen plurimum Ve
niens Mlis Glis Regni Providus Andreas Losicky de Villa
Siemsyce Officio praesenti cum suo authentico coram eodem Officio
autentice reproducto bene notus Quique ipse Citton litteralem
authenticam per Judicis Ordinarijs Glibus Tabulis Regni Pe
tiuis Praefixionem Termini a positione illius recte in
duabus septimanis aut tunc dum et quando causa
infrascripta ex Regestro publico Terminorum Consuetudinum ad
Judicium Ltime incidebit in se continen Ex parte et Instan
tia Instigatoris Judicij Castren Zanc et Mlis Barbarae Bu
kowska minorennis postumae filiae olim Mlis Pauli Bu
kowski cum Mli Anna Kodubska procreatae cum a sta
matris ac tutorum suorum Actricis con Gnosum Georgium
Bełdowski Terrae Gostinen Thesaurarium neces olim prae
fati Bukowski Principalem ac Nobilium Albertum et Gre
gorium Falkowskie seu Skapskie fratres germanos
Albertum Gardlinski Klimorowski Joannem Piotrowski
neces eiusdem complices Citatos et ad Citatos pro poenis
legum Super ipsis rone violentae neces praefati olim Bu
kowski patratae deuernen ad omnes punctus et gradus
Judicios in quibus causa ea per praefatam Matrem postu
mae et alios actricis Consuetudines interueniente eius
postumae natiuitate pendet indecisa prout Copia Ci
ttonis latior est Feria Secunda post Festum SS Petri
et Pauli

et Pauli Apostolorum praxim praeterea ad Villam Lagiewni
ki bona Citti Sriam detulit eandemque apud Cmethonem Villae
eiusdem Lagiewnicki foribus Ltii domus eiusdem Cmethonis
infixit de infixionemque eius Cmethoni publicavit publica
tamque reliquit de quo hanc suam ad Acta praesentem fa
cit fructus rellonem

Ex parte Eiusdem Citto

Ad officium et acta praesentia Capitalia Castrensia Praedecensia plurimum Veri
ens Mlis Glis Regni Provincias Andreas Lonchy de Villa
Siemszyce Officio praesenti cum suo authentico coram eodem
Officio authentice reproducto bene notus Quia ipse Citto
Italem authenticam per Judices Ordinarios Glibus Tribus Reg
Petricae praefixionem termini a positione illius recte in
duabus septimanis aut tunc dum et quando Causa
infrascripta ex registro publico terminorum Conserva
torum ad Judicandum limine incederit in se continentem Ex
parte et Instantia Insinuatoris Judicis Castrensis Lanciensis
Mlis Barbarae Bukowska minorennis posthumae
filiae Sm Mlis Pauli Bukowski cum Mli Lana
Kozubska procreatae cum assta matris ac tutorum
suorum Actricis contra Gnosum Georgium Bekowski Te
rrae Gostinensis Thesaurarium Citatum et ad Citatum
ad Statuendum per eum famulos eius Abrachamum
Paul Niemiec seu Franciscum ad summendas de eis
poenas legum ideo Succubitas Quia ipsi una cum
eodem Thesaurario praefatum Sm Paulum Bukow
ski parentem Posthumae enormiter per illationem
illi culmen laetalium modo in protocollo descripto occi:
derunt tum ad omnes punctus et gradus Judicios in quibus
Causa ea per praefatam Matrem Posthumae et alios
Actricis consuccorem interveniente eius Posthumae Na:
tivitate

tiuitate pendet indecisa prout copia Cittonis latior est
Feria secunda post festum Sanctorum Petri et Pauli Apo
stolorum prxa prxq pertinet ad Villam Lagiewnicki bona
Citati huius detulit eandemq apud Cmethonem Villae eiusd
Lagiewnicki foribus ahij domus eiusd Cmethonis in
fixit de infixioreq eiusd Cmethoni publicauit publi
catamq reliquit de quo hanc suam ad acta prehend
fecit fecitq rellonem.

Feria Quinta post Festum Conceptionis G. V. M. Sxa Lno Dni 1641 coram Officio Capli ex Lupen

Rello Pro parte Ro Zniechych Posita Cittone

Ad officium actaq prehentia Capliam Castrensem Przedecensem
pltis veniens Nlis Elis Reg Providus Albertus Petri
bodny de Przedecz Officio prehen bene notus sanus exns
publice libere ac per expressum rgnitus Quia ipse
Cattonem Iralem authenticam pro Judys Ordinarys Ehlbg
Tubls Reg Petrus sub titulo integro S. R. M. emana
tam spectan prefixionem termini in se apponens
illius in duabus septimanis aut tunc dum et quando
Causa prius ex regesto publico terminorum Factorum
habeam Ex parte et Instantia Instigatoris Judy Ti
bly et eius dellatorum Nobilium Jacobi et Petri Ro
Zniechych Nlis olim Stanislai Rodniecki per infra
sptum Cattum modo infrasptto crudeliter interem
pti frum patruellium tum Valeriani Bielicki eiusd
occisi Soronni Et praesertim Bielicki ut minorenis
cum a sta

cum astat tutorum pro competentia actoratus adversus con
tentum Franciscum Rozycki uti impostonatum quoniam
de postone illius nullibi constat actoribus Citatum in
rem Terminitati et recentis Criminis uti in tam
atroci Crimine propaenis legum per superscriptum Citum
ronem violationis pacis et securitatis publicae et Iu
dicionum Tubliorum per Somicidium infranoatum per Ci
tatum in persona olim nlis Stanislai Rozniecki
fratris et avunculi actorum perpetuum incubitur Citum
idem Quia ipse Timore Dei et Dilectione proximi
postpositis poenasque con Somicidas voluntarios
et violatores pacis publicae sancitas nec formidans
nlem olim Stanislaum Rozniecki nulla occone litis
ipsi per eundem data ex Iuditio Tubliorum Reg Petrique
via publica Regia et libera domum duas absolutis
causis suis in ysdem Iudiis Tubliis redeuntem tempore et
loco in protone per eosdem actores con Citum facta ex
presis Inerme innocuum pace et securitate publica et
Idem Tublium assecuratum nihil mali a quopiam eve
nire sperantem pacifice et quiete iter continuantem
ex pixide inflamatoria quinque globis plumbeis
ex eadem emissis per utrosque oculos et frontem Crudeli
ter usque ad effusionem Cerebri voluntarie animo de
liberato traiecit interemit et de vivo mortuum fe
cit nec tam atroci Crudelitate saciatus in Exan
gui Iam corpore Tyranidem exercuit vulneraque le
thalia secta et fixa eidem intulit prout protto eo nomine
facta hoc ipsius atrox facinus tum praesentatio Ca
daveris et obductio vulnerum Coram Iuditio Tub
lio Reg Petrique facta ad quas se actores cum sua
praesenti Citto fere referunt latius enarrant Quota
li ipsius progressu pacem et securitatem publicam

et domum

et Idem Tublius violavit et homicida voluntarius factus
est poenasque legum incidit et incurrit quod ipsius fa
cinus per testes fide dignos et notitiam rei gestae ha
bentes contra ipsum actores probare parati sunt
et ipsum in crimine convincere Citatur itaque ad
videndum et audiendum ipsum in poenis legum condemnari
Citatorem ipsa sua cum logica de praemissis latori te
stante Feria sexta ante festum Conceptionis G.
V. Mariae proxime proxeque praeteritae ad villam Regalem
Sobotka ad Capneatum Lanc pertinentem Advoca
tiamque ibidem sitam detulit eamque in praefata Advo
catia in mensa stubae Advocatiae cuiusdam praeten
tis Jacobo Rodycki cuiusdam Advocatiae postoris
Citatorem fratre germano posuit et publicavit deposi
tioneque notificavit.

Subditus Triniszewskie Vultus

Ad officium actaque praesentia Capitalia Castrensia Praedecensia
Capitalis veniens Labonosus Laurentius de villa O
stowy nomine Regali ad Capneatum Praedecensem per
tinentem Generosi Bartholomaei Triniszewski Generosi Pe
tri Triniszewski Judicis Castrensis Covaliensis filii Ad
vocati in eadem villa subditus ostendit officio praesenti
vulnera Quae officium apud eum vidit vetus in Cornu
Capitis partis sinistae Cruentum sectum medori
inceptum Item in aure sinistra Cruentum sectum
iam sanatum Pro quibus vulneribus Illustrem Lucam
Trzcynski inculpavit et noxium fecit Quae vulnera
officium praesentem vidit debiteque conspexit suscepit et actiari
fecit

Feria Secunda post Festum

Sancti Thomae Apli pxa Lnno
Dni 1641 Coram Officio Capli et Actis psentibus
Illris et Mfcus Kretkowski Paltus Brestensis Plentes Facit

Comparens plus coram Officio Capli actisq psentibus Castrensis
Bredecensis Illris et Mfcus Andreas a Kretkow Kretkowski
Paltus Brestensis sanus mente et corpore exis Iuri et
Iurisdictioni cuiuis sibi competenti abrenuncio publice libere ac
per expressum ignitis Quia ille suo et Pupillorum
minorennium Ioannis et Martini Kretkowskich Gno
si olim Georgij Kretkowski filiorum nomine Gnosos Ga
sparum Sulkowski Iudicem Terrenum Brestensem Paulum
Lesnickij Vice Paltum Paltus Brestensis Ioannem Ocidij
Albertum Cininski et Ioannem Bartkowski in suos
veros et legitimos plentes ac mandatarios ad omnes
glis causas et actiones Iudicias suas et eorum Pupi
llorum minorennium proprias tam activas quam pa
ssivas cum quibuscunq personis occasione quarumcunq
rerum et Iniuriarum Coram quovis Iuditio et officio
Regis iuris et nostris subselligi ex quavis Iuris Instan
tia intervenientes facit constituit et ordinat ple
naria facultate eisdem plentibus attributa causas
suas proprias et praenominatorum pupillorum proprias
glis omnes et singulas promovendi defendendi Iure
tutarum in eisdem Controvertendi Iuramenta attentan
di limitare alios plentes in locum suum substituere
Promittendo se id totum quidquid per praefatos plen
tes suos sive alterutrum eorum vel eis substitutis
in praefatis omnibus et singulis Causis suis et praefa
torum Pupillorum actum et constitutum fuerit pro rato et
grato suscepturum Hac sua personali recognitione in
praemissis mediante.

Finis Lnni Dni
1.6.4.1.

Jacua

Jacua

Jacua

Jacua

no lita

n g e r e

n e c qu id ad

s c r i b e re

Ann. Dñi.

1.6.4.2.

Actum in Castro Przedecen. Feria Sexta post Festum Circumcisionis Dñi nri Jezu Christi pxa Anno Dñi 1.6.4.2. Coram Offo Supto et Actis pheni

Subditus de Villa Leszcze Vultus

Ad officium actaq presentia Capla Castren Przedecen plus veniens Laboriosus Stanislaus Milocz de Villa Leszcze subditus ad pns sacrorum olim Gnosi Christopheri Rysinski ostendit Offo pheni aulnera Quae offm apud eum vidit vetus In tergo Capitis super colum sectum Cuventum profundum oblongum iam in parte sanatum Item in manu sinistra penes fracturam eiusq manus sinistrae sectum Cuventum enormem a quo mutilationem digitorum vetus auricularis et fidigi perpetuam eventuram sperat Quorum ad pns illatorem

non nominat

non nominat sinō saluam nōandi facultatem post
quam resciuerit sibi reseruat Quae aulnus Offm
praesens uidit et ea pro ueris suscepit eadq actica
ri petyt.

Madiczek de eadem villa Bierwienna Vultus

Ad offm actaq praesentia Capla Castren Bredecen plus
veniens Laboriosus Joannes Madyczek de villa Bie
rwienna dluga subditus ad pns succorum Ohm Gno
si Christophori Rysinski Ostendit Offo pnti aulnus
Quod offm apud eum uidit uel per pulsum Capitis
partis dextrae sectum Cruentum profundum ad opera
tionem Offm Cuius aulneris ad pns illatorem non
nominat sinō saluam nominandi facultatem postquam
resciuerit sibi reseruat Quod aulnus offm pns
uidit debiteq conspexit et acticari petyt.

Kosmala de villa Lestede Vultus

Ad offm actaq praesentia Capla Castren Bredecen
plus veniens Laboriosus Blasius Kosmala de vi
lla Lestede subditus ad pns succorum Ohm Gnosi
Christophori Rysinski ostendit offo praesenti Vulnus
quod offm apud eum uidit uel in digitum in dicem ma
nus dextrae sectum Cruentum oblongum a quo Mu
tilationem eiusdem digiti euenturam sperat Cuius ad
praesens illatorem non nominat salua nōandi
facultate postquam resciuerit sibi reseruata
Quod aulnus offm praesens uidit debiteq conspe
xit et Acticari petyt.

Madic

Madik de Villa Biernowiena Vulnus

Ad officium actaque praesentia Capitulum Castrensem Praedecensem praesentis
veniens Laboriosus Mathias Madik de Villa Biernowiena
diluga subditus ad praesens suorum dominorum Gnosi Christophori
Reysinski ostendit officio praesenti vulnera Quae officium
apud eum vidit vetus in cornu Capitis partis dextrae se-
ctum Cruentum Item in cornu Capitis partis sinistrae
ex opposito auris sinistrae sectum Cruentum oblongum
Item in digito medio manus dextrae decisionem cutis cum
carne ad sanguinem Item inter cubitum et humerum
manus sinistrae totum lividum concussum cum intumes-
cione eiusdem manus Item inter cubitum et humerum
manus dextrae percisionem cutis ad sanguinem Quo-
rum vulnerum ad praesens allatorem non nominat
salvam sibi novandi facultatem reservando Circa
quam sui Convulnerationem res nonnullas vetus
Iestem pellicam alias nocturnam tum et pilleum valorem
florenorum unius deperditas sibi esse asseruit Quae vul-
nera officium praesens vidit proveris suscepit et
acticari petyt

Jaroszewski Protutor

Veniens praesentis ad officium et Acta Capitulum Castrensem Praedecensem
nobilis Albertus Jaroszewski Illustris et Admodum Reverendi domini
Alberti Tetzabuchowski Canonici Kiroviensis Secretarii
Sacrae Regiae Matthaei et Plebani Colentensis famulus insistens
obductioni vulnerum sibi illatorum Quae officio praesenti
Capituli Castrensis Praedecensis obduxit quaestus et protutus est
in et contra Venerabilis Joannem Karaskowicz Praepositum
Hospitalis S. Spiritus in Kolo et Stanislaum Fabricium
mensionaristum

celebrant hucusq quare id ptans his et tantis perpe
sis contra eosq supnoatos venerabiles itemq atq pte
rum pttur offerendo se eum eisq tam in foro spiri
tuali quam Reg seculari Jure actorum et ea per
ipsos in protestantem perpetrata vindicaturum
Ex Parata Copia per Protonem ponecta et susce
pta est. Albertus Jaroszewski

Feria Sexta post Festum SS. Trium Regum pxa Anno Dni 1642. Coram Offo Capli et Actis praesen.

Pro parte Rozniecki Citto Posita

Ad Officium actaq praesentia Capliae Castrensis Praedecessoris
Altis veniens Mlis Glis Regni Providus Lucas Sobie
rai de Rysona Offo ptem bene notus sanus exes
pubcie libere ac per expressum ignitis Quia ipse
Littorum Vralium authenticas pro Judiis Ordinariis Glibus
Tribus Regis Petrus sub titulo integro S. R. M. emanat
spectan praefixionem Termini nisi a pone illius in
duabus septimanis aut tunc dum et quando Causa
prius ex Regestro Publico Terminorum Factorum habeam
Ex parte et Instantia Instigatoris Judi Tribli et
eius Dellatorum Ilium Jacobi et Petri Rozniecych
Mlis olim Stanislai Rozniecki per infrascriptum Citatum
modo infrascripto crudeliter interempti fratrum Patru
chium tum et Mlis Valeriani Bielicki eiusq Occisi
Sororini Et praesertim Bielicki uti minorennis cum
assta Tutorum pro competentia actoratus actorum con
Mlem Franciscum Rozycki uti impostoratum quoniam

de postone

de possessione illius nullibi actoribus constat Citatum Qui ipsum
recedendo a priori Citatione eiusque relatione ratione infra
scriptorum a praefatis actoribus contra ipsum extraditur in dim
termini tacti et recentis Criminis uti in tam atroci
Crimine pro poenis legum per superscriptum Citatum ratione
violationis pacis et securitatis publicae et Judiciorum
Tribunalium per homicidium infranoatum per Citatum in per
sona Illustris olim Stanislai Rodniecki fratris et accum
culi actorum perpetuum succubitur Citatum ideo Quia
ipse timore Dei et dilectione proximi posposuit poenasque
contra homicidas voluntarios et violatoris pacis publicae
sancitur non formidans una cum Illustri Andrea Ga
ieroski Complice ipsius et infrascripti facinoris cum
quo saluam sibi actionem praefati Lectores reser
uant Illustrem olim Stanislaum Rodniecki nulla occa
sione litis ipsi per eundem data ex Judicio Tribunalium Regiae
Petricoviae via publica Regia et Libera domum suam
absolutis Causis suis in ipsis Judiciis Tribunalibus redeun
tem tempore et loco in protectione per eosdem Lectores
contra Citatum facta expressa Generalem innocuum pacem et
securitatem publicam et Judiciorum Tribunalium assecuratur
nihil mali a quopiam euenire speranti pacifice
et quiete iter continuantem ex pixide inflamato
via Quinque globis plumbeis ex eadem emissis per
utrosque oculos et frontem Crudeliter usque ad effusi
onem cerebri voluntarie animo deliberato traie
cit interemit et de aliquo mortuum fecit noctam
atroci Crimine saciatus in Exangui iam Corpore
Tyrannidem exercuit Si quidem vulnera haec salia secta
et fixa

et sexa intulit quod protestatio eo nomine coram Citatum Actis Castr
Lanc facta hoc ipsius actor facinus tum praetentatio
Cadaveris et obductio aulnenus coram Judicio Tribunali
Reg. Petrus facta ad quas se actores cum praesenti
Citatione in toto referunt latius enumerant quo tali ipsius
progressu pacem et securitatem publicam et Jurisdictionis
violavit et homicida voluntarius factus est in
poenasque legum incidit ac incurrit Quod ipsius
facinus per testes fide dignos et notitiam rei gestae
habentes coram ipsis actoribus parati sunt probare et ipsum
in Crimine convincere Citatur itaque ad videndum et
audiendum ipsum in poenis legum Condemnari Citatione
ipsa sua cum copia de praemissis lationi testante
Feria Tertia ante festum Circumcisionis Domini Nostri
Jesu Christi proxima proxeque praeterit ad villam Regalem Do-
botka ad Capreatum Lanc pertinentem Advocatiamque
ibidem sitam eandemque in praefata Advocatia in mensa
Stubae eiusdem Advocatiae praesentem Consorte Nobilis Jacobi
Rodzicki eiusdem Advocatiae possessore Citatum fratri
germani posuit publicavit depositionemque notificavit

Feria Secunda post Dni:
cam Primam Epiphaniae proxima Anno
Dni 1642. Coram Officio Capituli Actisque praesentibus
Thulibowski Thesaurarius Juniuladislaviensis Praesentes Facit

Comparens praesentibus coram Officio Capituli actisque praesentibus Castrensibus
Praedecessoribus Generosus Joannes Thulibowski Thesaurari-
us Juniuladislavien. sanus mente et corpore existens Juri
et Jurisdictioni cuivis sibi competenti abrenuando publice
libere ac per expressum ignitum Quia ipse Nobilis Jacobus

Krassowski

Krassowski et Joannem Kalecki in suos veros et legitimos
plentes ac mandatarios ad omnes glis causas et acti
ones Judiciarias suas tam activas quam passivas
cum quibuscunq personis occone quarumcunq rerum
et iniuriarum coram quovis Judicio et officio Reg ioris
et noris subselligi ex quavis Juris Instantia inter
veniens facit constituit et ordinat plenaria facul
tate eisdem plentibus attributa causas suas proprias
glis omnes et singulas promovendi deffendendi Ju
ramenta attentandi poenas Judicias levandi delie
vatis quietandi Inhonestis in bona sua admittendi
alios plentes in locum suum substituendi Committens
se id totum quod quod per praefatos plentes suos sive al
terutrum eorum vel eis substitutis in praefatis ordinibus
et singulis causis suis actum et constitutum fuerit
pro rato et grato Susceptorum Hac sua personali
recognitione in praemissis mediante.

Osiecki Plentes Tacit

Comparens plenus coram Officio Capitulo Lectisq praesentibus Castris
Praedecessoribus Generosus Stephanus Osiecki de Magna
Osiecz sanus mente et corpore existens Juri et Jurisdictioni cui
vis sibi competenti abrenuntiando publice libere ac per
expressum ignitis Quia ipse Nobilis Alexandrum
Radziszewski Jacobum Krassowski et Ludovicum
Kurdwanowski in suos veros et legitimos Plentes
ac mandatarios ad omnes glis causas et actiones
Judiciarias suas tam activas quam passivas cum
quibuscunq personis occone quarumcunq rerum
et Iniuriarum coram quovis Judicio et Officio Reg
ioris

ionis et nonis subselligi ex quaevis Juris Instantia inter-
veniendo facit constituit et ordinat plenaria facul-
tate eisque plenitudinis suis attributa causas suas pro
prias gratias omnes et singulas promovendi defendendi Jura
menta attentandi poenas Judicias levandi delevandi Vi
etandi Intentionem in bona sua admittendi alios Plenitudinis in
locum suum substituendi Promittendo se id totum quidquid per
praefatos Plenitudinis suos sive alterutrum eorum vel eis
substitutum in praefatis omnibus et singulis causis suis
actum et constitutum fuerit pro rato et grato suscep
turum Hac sua personali recognitione in praemissis
mediante

Feria Sexta pridie Festi S. Priscae Anno Dni 1642 Coram Officio Capli et Lctis praesen.

L. Mazur de Villa Prosno Vulnus

Ad Officium actaque praesentia Capitanei Castren Przede
cer. pltri veniens Laboriosus Paulus Mazur de
Villa Prozno Illmus et Infrui Andreae Kretkowski
Palti Bresten subditus Ostendit Officio praesenti
Vulnus Quod Officium vidit vetus in Sinciputi Capitis
sectum profundum magnum cum intumefactione
Proquo aulnere taliter sibi ipso die Unico primo
post Epiphaniam Baculo illatum et infelicitum
Laboriosum Lucam de Villa Slaworeino inculpa
vit et noxium fecit Quod aulnus officium prius vi
dit debiteque conspexit et Leticari fecit.

Feria Tertia ante Festum Purificationis Beatissimae Mariae Virginis

Virginis proxima Anno Domini Millesimo Sexcentesimo Quadragesimo Secundo

Subdus de Villa Prosno Vulnatus

Ad Offum et Acta praesen Castren Capn Praedecen psle veniens Laboriosus Andreas de Villa Prosno famulus et Pastor ovium Gnosi Gregorij Niedziwiecki ostendit Offo Gnti vulnera in corpore suo primum quod vulnus in manu sinistra per digitos medium et fidium tendens enorme iam in parte subsanatum framea sectum secundum in capite penes caponam lividum iam subsanatum baculo illatum Pro quibus vulneribus talis sibi die Dnico post festum Sanctorum Trium Regum proxo illatis et inflictis Laboriosos Lucam de Slawęcin Subdum Gnosi Mathiae Ossinski et Blazium dictum Blazek famulum ad Gnus eiusdem Gnosi Ossinski inculpavit et noxios fecit Quae vulnera Offum Gnis vidit debitegz conspexit

Bukowska Vulnta

Ad Offum et Acta Gnta Castren Capn Praedecen psle veniens Nlis Margaretha Horirowska ol Nlis Alberti Bukowski Consors derelicta vidua commonstravit Offo Gnti vulnera primum in humero sinistro lividum tumidum baculo illatum secundum in manu dextra penes cubitum iam subsanatum itidem baculo illatis Pro quibus vulneribus talis sibi Sabbato post festum Sanctorum Trium Regum proxo in nocue illatis et inflictis Nlem Nicolaum Cieszkowski inculpavit et noxium fecit Quae vulnera Offum Gnis vidit et debite conspexit

Feria Sexta ante Festum Purificationis Bmae Mariae Virginis proxima Anno Dni Milmo Sexcentmo Quadragesimo Secundo

180

Bukowska Vulnta

Ad Offum et Acta praesen Castren Capn Praedecen psli veniens Nlis Margaretha Horizowska ol Nlis Alberti Bukowski Consors derelicta vidua commonstravit Offo praesen vulnera primum in naso lividum baculo illatum cum effusione sanguinis tum et in eodem naso inferius derasionem cutis baculo ind illatae tum et in oculis utriusque vulnera livida tumida sanguine tam superius qm et inferius oculorum suffusa tum in fistula superiori manus dextrae vulnera duo sanguine suffusa baculo illata pro quibus vulneribus talibus sibi feria Quarta ante festum Purificaonis Bmae Mariae Virginis proxe illatae et inflictae Nlem Jacobum Sezkowski inculpavit et noxium fecit Quae vulnera Offum pns vidit et debite conspexit

Feria Quarta ipso die festi S. Agathae Anno Dni Milmo Sexcentmo Quadragmo Secundo

G: Nieradzka Prottur

Veniens psli ad Offum actaque praesen Castren Praedecen Gnosa Anna Grodzynska ol Gnosi Jacobi Nieradzki Nrii Castren Radziecio vien Consors vidua relicta tam Martinus Nieradzki eiusdem ol Nrii Patruus liberorumque eiusdem tutor nralis suo et liberorum praefati ol Gnosi Jacobi Nieradzki Nrii Castren Radziecovien noe questi et protti sunt contra Nlem Marcianum Sowecki Gnosi Joannis Skarbek famulum ideo Quia isdem Sowecki concepto rancore et odio conpfatum ol Gnosum Jacobum Nieradzki Nrum Castren Radziecovien praefatae Annae Grodzynska Maritum spretis legibus regni dilectioneque proximi postposita dum ad Oppidum Klodawa devotione Causa Die Dnico ipso die festi Conceptionis Glmae Virginis Mariae in anno proxe praetto venisset et per forum civitatis transiret ex bombarda iaculari est ausus eodemque ictu globi vulnus in pedem sinistrum infra genu intulit a quo vulnere praefatus ol Gnosus Jacobus Nieradzki post unius septimanae decursum eiusdem excessit offerentes se

contra eundem

cor eund Sowecki hmi adam in foro fori vne altaris Gazi corā
coram eodem Offo et Achis prdcis Castred Przedecen constitutus prsti Mi
nisterialis Frater Regni Procurator Albertus Przedborny de Przedec
Offo notus tum Nles Joannes Zuralowski et Joannes Zalesitani
ex tres singulabilis locorum fidei relaturi publice recognouerunt Quia
ad Requisitionem prothonotarium et Scriptorum Rnd Nri Jacob Kriedorfii Nri
Castred Nadrmouen fuerunt prdcis in Oppido Klodawa feria secunda
fnd ie festi Sanctae Agnetis Virginis prxcē proxē dum corpus et prdca
ti Rnd Nri in dicta Parochiali eiusd Oppidi Klodawa terre sepe
laretur videlicet a circa sepulturam capitaneus prdcatus Nr Alis
cum prdcatum Nlem Martianum Sobiechi in terra multorum homi
num Cinerea corona ad Synaburam congregatorum noclamauit
et ad rotibiam deduxit. Insuper idem Nles et Nles recognouerunt
Quia prdcatum Nlem Martianum Sowecki apud prdcatum Prosum
Joannem Skarbek Dominum eius in curia nlis Dembowice prx
ximum feria sexta prx festum Conceptionis Rmæ Virginis Mariæ
in anno proxē preterito arestauerant et arestum offerti imposuerunt
Quam protestationem ad acta prdca sua in parata copia porrexerunt

Sabbato post festum Sanctæ Dorotheæ proxō Anno Dñi 1642do

Famula Rozniecki commonstrat Vulnera

Ad Offum et Acta prdca Castred coram Przedecen prsti venient
Laborosa Anna de Rogozin famula Nlis Laurentij Rozniec:
cki commorans tenuit Offo Anni in corpore suo vulnera vidt
totum pene humerum dextrum liuidum tumidum sanguinolentū
baculo concussum item fistulam superiorem dextram totam pe
re baculo concussam tum et vulnus in humero sinistro liuidum
tumidum sanguinolentum nec non in fistula superiori ihs sinistra
vulnera duo baculo concussa item in genu dextri fistulam
totam concussam Pro quibus vulneribus Feria Sexta in Octa
vis festi Sanctæ Dorotheæ tabe vlcus et vnflicta Nlem
Albertum Rozniecki de eadem nulla Rogozin vincupauit
Quod vulnera Offum Janus vidit et de illis conspexit

Pro Parte Gliszczynski

Oblata

Oblata obductionis vulnerum

Ad offum et Acta Jntra Castren Capitan Lvedecen personaliter
Nlis Joannes Castrenski nec Nlis Matthei Pleszynski obmissoffo
Jnti ad acti cand et in Acta ingrossand obductionem vulnerum exa
ctis Castren Sandominen de prompta Sigillogz eiusd Cui commu
nitis manuogz Nlis Gorzacewski correcta petens eand admitti et
Nlis ingrossari demandari cum licentia prothonm offum Jnsannexa
eandem Suscepit et achis inseriri demandavit cuius tenor sequitur
talis Benignis pstis ad offum et acta Jntra Castren Capitan San
domin nec Nlis Matthaeus Pleszynski de Dzbin Tarnicen admissa:
mulus Nlis et Admum Rndo Stanislai Skrzetuski Abbatis
Sanctae Crucis commonstravit eidem offo Jnti subesse scapulae
manus Sinistrae vulnus secum cruentum oblongum enorme in
parte sanatum asserens sibi hoc idem vulnus feria quinta ante
festum Sancti Martini Pontificis proxe preteritum in curia villae
Slupia per Nlem Paulum Maghowski nulla Lybera causa habita ino
lite et violenter inditum esse Quod vulnus offum Jnd audit Suscepitq;
et in vestibus superiori et superiori scissures duas consecrit Bone
cum vulneris et alia violentiarum salvam facultatem non testatur
facien pleno in robore reservat offerens se eid ea rone omissorum
iure actus nelle Actum in Co Sando mirienti feria tertia in festo
ro festi Sancti Catherinae Virginis Anno Dni millmo Sexcentesimo
Quadragesimo Primo Locus Sigilli Correxit Gorzacewski

G Sokolowska con Zlotnickie protur

Feria Quarta ante Festum S. Valentini proxa Anno Dni 1642

Veniens pso ad offum et Acta prosecn Capitan Castren Lvedec
cen Gnosa Anna Zlotnicka Gnosi st Stanislai Zlotnicki
filia Gnosi nec Joannis de magna Wsqca Sokolowski Consors
legtima cui eiusd mariti sui assistens et consensu gram in que
rella quieta et protta ett in et con Gnosos Siburcium Zlo
tnicki Exculiferos Salisten Patronum et Constantinum Tibur
tium Gnosos Nicolai Zlotnicki filios fres nec suos patruales ideo
Gnarilli

Quia Alias a longo ante tempore post decessum bone memorie Stanislai Zlotnicki Parentis Sui eandem protantem et bona eius habentes in Sui tutella cura et administratione nullo modo rem et commodum eiusdem protendebant imo in magna damna et preiudicia inducebant et one ra variis modis et certis rationibus modo transacto a creditoribus acquirebant in Sui commodum et utilitatem cura debita quod ex certis processibus eo notorie intentatis decretis et transactionibus manifeste patet et ad hoc usque tempus inducerunt et inducere conan tur Nam bona in minoribus Zlotnicki sibi iure tutorio servuerit in Sum ma trium millium florenorum pecunie pro eadem obligata et in nudata dum nullo alio modo eximere et liberare posset nisi ea pro certa Sum ma venundasset et resignasset prout eam venundedit et resignavit illi uti benemerita et pertinacia sola ducti ut eo respectu in damna et badria Andream Joannem Sokolowski maritum protantis inducerent super resignationem eorum bonorum Zlotnicki consentire et consensum de hac sententiam prebere noluerunt et prout de facto no lant licet sint multoties amicabiliter requisiti eis et idem Andreas Sokolowski maritus protantis eidem protanti ex eo quod resi duum Summe ex eisdem bonis illis Zlotnicki existens ad manus Suas pecunie Sufficientem recompensam fecit Quare eadem pro testans pro cautela indemnitati Sue et prefati Mariti Sui iteruq; atq; iteruq; contra eosdem Zlotnickie Patrue et fratres patruales protes

Pro Parte Naczachowski Kellaonis

Ho officium et acta presentis Castrensis Capitanealis Leopoliensis ad venientes ad Regni Dis Prouidus Benedictus Markowicz de Rokitnicza Judex et Jurati officii Sententiarum et Nicolaus Gregorius et Bartholomeus Ho dziecky fratres germani Sani exules in uim Sui nuper priuilegii rebus pubice libere ac per expressum requirerunt et quilibet illorum Suo pro interesse requisiuit Quia capitaneum officium Regionem Dis Laurentij Naczachowski eorundem ad villam Bobiatki sortis eiusdem Naczachowski ibidem in curia fenestras duas concussos diuersos et apud easdem actorum processum subfenestris stantem deprehendere Quis tantenius oculis viderunt et debite consideraverunt Quam con cussionem fenestrarum et pueri deprehensionem Quis asseruerunt per Dnum Joannem Pomorski die Dnico ante festum Sancti

Valentini

Valentini proxo sine ulla Causa esse illatis Offerendum eum Supra scriptum Naczachowski occasione praemissorum cum eodem Pomorski iure actorum

Pro Parte eiusdem Rellatio

Ad Officium et Acta praesentis Castrensis Capitanei Praedecessoris pstri uenientis Mlis Regni Glis Providus Bartholomaeus Markowic de Maiori Strygi autenticus et Iurtus Officiosus Gnti notus et Nlis Gregorius et Bartholomaeus Rozniecey fres germani sani existentes publice liberegq requirunt et quilibet illorum suo pro interesse requirit Quia ipsi ad Officiosam requisitionem Nlis Laurentij Naczachowski condescendentes ad uillam Debianki sortis eiusdem Naczachowski ibidem in Curia fores ad atrium dissectas et postes utrasq itidem plurimum sectas uiderunt et debite conspexerunt Quam dissectionem forium et postium per Nlis Balthazarum Mietrychowski Joannem Kolczynski et Petrum Sikorski Die Dnico ante festum Sancti Valentini proxo tempore nocturno circa mediam noctem circa inuasionem eiusdem Naczachowski esse illati asseruerunt Saluam Reseruando eidem Nlo Naczachowski cum ipsis iuris Actionem et faciendam protestationem

Teria secunda post Dnicam Septuagesimae proxa An: Dni 1642

Olubscy Intromissi

Ad Officium et Acta praesentis Castrensis Capitanei Praedecessoris pstri uenientis Mlis Glis Regni Providus Mathias Dusza de rori Pudlowo Officiosus Gnti ex reproducto autentico notus et Nlis Valerianus Brzeski et Valerianus Osinski eidem Mli in euidentius testimonium additi sani existentes in uim Suae uerae et fidelis Relationis publice liberegq requirunt et quilibet illorum suo pro interesse requirit Quia ipsi feria Quinta in vigilia festi Sancti Valentini proxe Gtta anno Gnti ad Officiosam requisitionem Honestorum Adami Pauli et Jacobi Olubskich filiorum olim Honesti Joannis Olubski Aduocati seu Sculteti in uilla Regali Crolowo ad Capitaneatum Colen pertinentes possessoris pstri fuerunt in eadem villa Regali Crolowo ibidemq modo praemisso existentes uigore Inscriptionis cessionarum eidem Olubskim per olim Parentem suum super eandem aduocatiam coram Actis Castrensis Capitanei Praedecessoris requisitae

in personam eiusq

in personamq; eorum cessae et transfusae nec non vigore consensus
Sacrae Regiae Mtis eidem ol Joanni Olubski super eandem cessionem
concessi offose in eadem bona villae Crolowo iuxta locum praemissae
Cessionis resonantiam intromittebant et investiebant Quam Intronem
Honesta Catherina Olubska Mater eorum Olubskich psli in eisd
bonis villae Crolowo exns benevole admisit et usum fructum bonorum
praefatorum eisdem Olubskim filijs suis assignavit De quo hanc
suam ad acta praesen fecerunt relationem

Kamocki commonstrat uulnera

Ad Offum et Acta praesen Castren Capitan Przedecen psli veniens
Nlis Stans Kamocki famulus Gnosi Jacobi Ponętowski common
stravit Offo Pnti vulnera in corpore suo primum in facie inferius
nasum per mi stacem vulnus sectum enorme et ut apparebat pro
fundum recenter sanatum tum in fronte capitis stigma recen
ter sanati vulneris nec non in articulo digiti fidij manus sinistrae
itidem stigma recenter sanati vulneris Pro quibus vulneribus tali
sibi illatis Gnosum Venceslaum Kempski tum et Przeradowski
et Koskowski et alios sibi de nobis et cognoibus ad pns ignotos
famulos eiusdem Kempski inculpavit Quae vulnera Offum pns vidit
et debite conspexit

Borowski commonstrat uulnera

Ad Offum et Acta praesen Castren Capn Przedecen psli veniens
Nlis Albertus Borowski Nlis Alexy Borowski filius famulus
Gnosi Jacobi Ponętowski commonstravit Offo Pnti in corpore
suo vulnera primum in fistula manus sinistrae vulnus sectum
enorme profundum ex partibus subsanatum tum et in palma
manus dextrae stigma vulneris sanati Pro quibus vulneribus
tali inflictis Gnosum Venceslaum Kempski tum et Przeradowski
Koskowski et alios quorum noa et cognoa ad pns ignorantur
pro expressis tamen haberi volunt eiusdem Kempski famu
los inculpavit Quae offum pns vidit et debite conspexit

Olubscy con Drogumir protantur

Do wszędu y Akt ninieyszych Starosciny Grodzkich Przedeckich

obliczne

obliczne przy Sędzi ucinay Adam Olubski Syn między urodzonego Jana
Olubskiego ś[wię]tnie (zabornicy opisano) zabitego Swoim y Ruciarzy Pasta
y Jakuba Olubskich Braci Swoy rodzonych a przeszłego Jana Olubskie
Sprow pozostałych śmiercią Olubskie się skarżył y protestował przeciwko
Olubskiemu Panu Protowi drogami gowi iako tak srogiego zabóystwa
niczy opisanego Panicy pabow y Olubskiemu Panu Janowi Dębinskiemu
tegoż złego uczynku Pomocnikowi oto Jgroni czasu niedawno przeszłego
Roku we wtorek przed Swiętym Walentym Olicho wszelaky miedzy się na
miłość Olicznego W Jgardowskiey prawem pospolitym y Surowością iego które
wszelakich zabobonow na wszelakich mieysc Jako Karmel nie respektuiąc nie
na szczodrobliwość tego Jana Olubskiego tak iuż Dziewięć Niedziel ku Olka ma
iącego Oycu protestanta grzecznie Olubskiego dla rożnych przyczyn swo-
ich y Zonę przyciągał do Olola y tam u Jadama Prekiarza Mieszczanina
Ololskiego u Torunskiey bramy mieszkaiącego Diabeł wtym niewiedzieć
Jakim pomieniony Drogumił Panicpaty z Pomocnikiem Dębinskim przyszedły
do tey gospody gdzie ten Stary Sceluroną grania y Ociec protestanta siedział
bez żadney dania wiary nie mowiąc słowa nikomu nic mo
wiąc tylko do Olubskiego się obrociwszy naypierwey z pistoletu do niego
wypalił lecz za pat Karabeią Drogą chybił potym zaraz sztyletu swemu zlecił umy
słowi chcąc dosyć uczynić zerwawszy się do broni niewinnego człowieka bez
bronnego spokoynego niczym żadnych nie zawiści nie maiącego Seiąt y okrutnie
zabił A przeszczony Pan Dębinski gdy matka protestantki a Pona Niko
strzyka zabitego iescze przed Zaborem łzami Swemi Pana Drogumiła uc-
mitigowała y prozbą tylko się od tak srogiego zabóystwa downieść chcąca od-
pisuiąc za żeby zawżdy przed Ur Drogumiła umysł był wyłomany do
Zamordowania nie dział się przy tym sercie Pone bezpieczeństwo pospolite przez
tak srogi zabóystwo iest Zgwałcone prawa o Zaborach obpisane W Jgardzone
Surowość iego w niczem nie gotuią miłość Oliznego zaniedbana dlatego
pomieniony protestant tak Swoim iako y Braci Swych imieniem świadczy
y protestuie się Bene vrieni oto prawnie in forti protestantur
petierunt czynić która protestacią za bardzo gotowey pisał Jan Pretnicki
Coram eodem Officiali Capitali Pretoreo Prefectura Olubscensi Regia pro
dus Notarius Judex de Pudlowo et Nobis Valerianus Breschi et Valerianus
Stanski capi grabes in nim ob uero et fidelis relatus pubi liberez requerunt
et quibus et illorum suo interesse requisit Quia apparentia facta noxe Olta
Presbi Leguerit in Oppido Olotz circa Lepulturam cuiusdam Honesti Joannis
Olubscki domicelli seu Scultetii in Villa Regali Olotowo in cuius corpore
exanguis inuenerunt debitez consuetum uulnus cruentum enorme letale
per guttur cohumz collum bendens et ut asseuerunt caput decollatum
in ipsa cute suspensum Per eundem supra scriptum Drogumiła Ulatz
Quod quidem cruens exanguis modo Olusto interemptum idem Actus
vidisentia

in praesentia Suprascriptorum Nobilium in Cementerio Ecclesiae Parochialis Colen. ter et ultra Juris formam vicibus quatuor publicavit proclamavit ad debitamque eorum notitiam deduxit Causamque et culpam interemptionis eiusdem Honesti Joannis Olubski praefato Drogumir et Dessinski dedit de quo hanc suam una cum Nobilibus fecerunt relationem

Sabbato post Festum Sancti Mathiae Apostoli proximo Anno Domini 1642do

Kaczkowski Vulneratus

Ad Officium et Acta praesentis Castrensis Capitanei Przedecensis pro tribunali veniens Honestus Paulus Kaczkowski Civis et textor Oppidi Dąbie S. R. Mtis tenutae ad Juris Generosi Valeriani Mniewski commonstravit Officio praesenti vulnera in corpore suo primum superius frontem vulnus enorme ut apparebat profundum cruentum iam subsanatum securi illatum secundum superius in Occipite vulnus cruentum enorme itidem subsanatum securi illatum Tertium et Quartum in vertice Capitis vulnera duo cruenta enormia utraque per se tendentia instar Crucis illata iam itidem subsanata securi illata Ex quibus vulneribus asseruit sibi ossa undecim exempta esse Quintum inferius verticis vulnus cruentum subsanatum Pro quibus vulneribus talis sibi illatis Laboriosum Thomam Textorem subditum Generosi Pauli Oporowski Nobilis Castrensis Lanciciensis de Villa Kupienino nec non Laboriosum Albertum Kmiecik subditum eiusdem Generosi Nobilis de Villa Wesiołowo inculpavit Quae vulnera Officium Juris vidit et debite conspexit

Sabbato post Cinerum proximo Anno Domini Millesimo Sexcentesimo Quadragesimo Secundo

Wołowska Vulnerata

Ad Officium et Acta praesentis Castrensis Capitanei Przedecensis pro tribunali veniens Nobilis Hedwigis Proszyńska Nobilis Valentini Wołowski Consors cum assistentia eiusdem Mariti commonstravit Officio praesenti in corpore suo vulnera primum in fistula manus sinistrae vulnus sanguine suffusum liquidum securi alias Obuchem illatum secundum in eadem fistula eiusdem manus itidem sanguinolentum tertium in Sincipite Capitis vulnus cruentum

cum effusione

Cū effusione Sanguinis etc / Seuri alt obuebem illatā Quartum in
verticē [illegible] etc / multos Cludum etc / Seuri seu Obuebem illatā item
in nocē Deradionem Latis nec non oculos utrosq; Sanguine suffusos Cludos
Pro quibus Vulnerebus Sabb Sibi ferig Quadrā post festum Sancti Mathiē
Apli proxā illatis et infligis Mūn Joannem Glogowski in culpauit
et accusauit fecit Quā culpa Officium pro Iudicio et debite conspexit

Pro Parte G: Nrȳ Loci praesentis
cons Ostrowicki posita

Ad Officium et Acta praesens Castren Capitan Zarecen pro tempore Scholis
Glis Regni Prouidus Lucas Sobieraij de Rybna autēs et Iurium
Officiz praesens bene notus in mei sui notarij testiumq; rebōs subscriptorum
requisitus Se Actorem Vultem autēm agere Castren Brestēn pro Termino
Querellarū seu Causarū Officialem Brestēn Gnōn Daniel Zilinski Nrȳ
Daniel Zilinski Nrȳ Castren Zarecen Actor cons Mem Mathiam O
strowicki Reum nostrum coram nobis Notario Testibusq; infrascriptis
re bis pettimonialē Laborioſi Joannis Osserawcryſto de villa Zbrosko nro
ad villam Rocyneh tenutis dicti nostri cons feria Sexta ante festū San:
ctī Thomē Apli proxā ad villā Rocyneh tenutis eiusd Mēs Mathiē Ostrow
icki rebelliste eandemq; in curia in mensa Scabb posuisse et familiē suiali
notorie calle Et in continenti coram eodem Officiali stante eodem Mē Glis Re
gni Prouidus Lucas Sobieraij de Rybna tum Mēs Venceslaus Korzuborsko
co Valentinus Dobrowski Sanie exantes pubē liberegz requerunt eo quibus
Mores suo prouentuales requisiti Quarti eodem die circa eandem eiusd
horam Sepradicti ad Officium Regnorem Gnōn Daniel Zilinski Nrȳ
Castren Zarecen accedentes ad bona villē Rocyneh ad curiā Scabb
tenutis Mēs Mathiē Ostrowicki ebdemq; in Curiis eiusd Mēs Mathiē
Ostrowicki Laboriosum Joannem Osserawcryſto a Gnōto Mūn Castri Zare
cen prosequum prouenerunt quem apud familiam domus arestare
runt Quod arestum familia domus libere suscepit de quo Gare sua
fecerunt rellōnem

Feria secunda post Dnicam Reminiscere
Quadragesim proxa Anno Dni 1642 do
Obductio desolationis Zielenieva et Strzyg

Ad Officium et Acta praesens Castren Capitan Zarecen pro tempore Scholis Glis

Mlis Glis Regni Providus Albertus Pokorny de Chodecz et Nlis Georgius Brant et Joannes Potrzaskowski Sani exntes in vim Suae verae et fidelis Relonis publice liberegz requerunt et quilibet illorum suo pro interesse requirit Quia ipsi ad Offosam requonem Gnosi Eremiani Zalinski ad bona villae Zieleniewo et Strygi nor pstr condescendebant ibidemqz bona eadem utraqz desertata desolata in nihilumqz redacta in quibus nulla domus apparet tantum in Zieleniewo Pars una hippocausti Ruinosi sine vertice superest tum et areas desertas campos non coaratos neqz conseminatos in utrisqz villis stagna denigz expiscata disiecta viderunt et debite conspexerunt Quae sic et non aliter esse hac sua personali recognone attestati sunt

Feria secunda post Dominicam Oculi Quadragesimam proxa Anno Dni 1642

Oblata Constonum Regni

Ad Offum et Acta praesen Castren Capn Predecen pstr veniens Nlis Joannes Szymanowski obtulit offo pnti Constones Regni in Comitijs Gnalibus Warsavien anno milno sexcentmo Quadrgmo secundo sub actu die Undecimae mensis februarij sancitae sigillo maioris Cancellariae Regni communitae petens easdem a se suscipi Quas Offum ut salvas et Massas videns suscepit et in acta ingrossare fecit Hicqz in continen coram eodem Offo pstr stans Mlis Regni Glis Providus Albertus Predborny de Predecz publice rgvit Quia ipse easdem Constones alta et sonorosa voce sua praeconica in foro publco proclamavit notificavit et ad notitiam orum deduxit

Feria secunda post Dnicam Laetare Quadragesimam proxa Anno Dni 1642

Juramentum super Vectionem Frumenti

Ad Offum et Acta praesen Castren Capn Predecen pstr veniens Mlis Glis Regni Providus Andreas Crupa de Villa Bylice factor

factor Gnosi Petri Biallobrzeski tenutarij eorum bonorum Villae Bylice petijt sibi addi Mlem Regni Glem ad pronunciandum Juramenti Rotham super ductionem frumenti Gedanum Cuius petitioni Officium Pns annuens eidem Mlem Regni Glem Provicum Albertum Piredbo zny de Piredecz ad pronunciandum hocce Jurtum addidit et deputavit In haec verba Isto Zyto ktorego iest łasztow siedmnascie y pszeni ce łaszt ieden ktore do Gdanska Pan posyła iest z własnego Gu mna Panskiego wymłocone ze wsiow Bylic y Okolinca a nie kupne Sancta Jesu Christi passione ita ipsum adiuvante Post quod praestitum Jurtum praefatum Dnum ipso Officium Pns ab omni exactione Theloneorum liberum pronunciat

Feria Secunda post Dnicam Judica Quadraglem proxa Anno Dni 1642do

Gaiewski Vulneratus

Ad Officium et Acta praesen Castron Capn Piredecen pstio veniens Nlis Franciscus Gaiewski commonstravit Offo Pnti in corpore suo vulnera primum in fistula manus sinistrae vulnus tumefactum lividum sanguine obortum securi als kilofem illatum secundum inferius humeros vulnus itidem tumidum tumefactum sanguine suffusum itidem securi als kilofem illatum Quorum vulnerum sibi die Dnico proxe pstto circa obsessionem viae publicae inflictorum illatores non nominat sed saluam reservat facultatem

Przeranski Vulneratus

Ad Officium et Acta praesen Castr Capn Piredecen pstio veniens Nlis Mathias Przeranski commonstravit Offo praesen vulnera in corpore suo primum in Capite superius aurem sinistram vulnus cruentum enorme profundum cum pertusione ossis securi als kilofem illatae secundum inferius humeros vulnus lividum tumefactum tumidum securi als kilofem illatae tertium in brachio sinistro vulnus tumefactum tumidum sanguineum itidem kilofem illatum Quorum vulnerum sibi die Dnico proxe pstto circa obsessionem stratae publicae inflictorum illatores non nominat sed saluam reservat nominandi facultatem

Juramentum super Ductionem Frumenti

Ad Offum et Acta praesen Capn Castren Piredecen pstr veniens Laboriosus
Albertus Biroska vatamanus de villa Zarowo Subdus Magci Premi
slai in Byki Bykowski Capnei Piredecen vocciliferi rod Siradien petyt
sibi addi Mlem Glem Regni ad pronunciam Iuris rotham Superuectionem
frumenti Gedanum Cuius petitioni Offum pns annuen eidem Mlem Regni
Glem Prouidum Albertum Piredborny addidit et deputauit in eam
rotham Iz to Zyto ktorego iest łasztow trzydziesci y pszenice łasztow
pięc Są z wolnego gumna Panskiego wymłocone a nie kupne
Deo ita ipsum et Sancta Iesu Christi passione adiuuante post quod
praestitus eundem Dnum ipsum abor Theloneo liberum pronunciat

Feria Quinta post Dominicam Iudica Quadraglem proxima Anno Dni 1642

Jaworski Vulneratus

Ad Offum et Acta praesen Castren Capn Piredecen pstr veniens Nles Ni
colaus Jaworski commonstrauit in corpore suo vulnera primum in cornu
dextro Capitis vulnus liuidum tumidum Sanguinolentum baculo illatum
Secundum in fronte capitis itidem vulnus tumidum liuidum baculo illatus
tum in naso derasiones cutis duas nec non in genis utrisque derasiones
cutis plurimas et nimirum in gena dextra derasiones cutis duas item
penes nasum in parte dextra Superius mistacem derasiones cutis duas
nec non inferius faciei in eadem parte dextra derasionem cutis unam
in pte ito sinistra derasiones cutis sex tum ex morsu dentium ut asseruit
vulnus Sanguinolentum liuidum item sub oculo sinistro derasiones cutis
duas inferiusque faciei penes guttur derasiones cutis tres tum et digitum
medium manus dextrae effractum tumidum Pro quibus vulneribus tali
sibi feria Secunda post Dnicam Iudica Quadraglem proxa illatae infli
ctis Nles Joannem Glinski et Albertum Bielicki aliosque de nobis et cognoi
bus ad pns non notos in actione tamen specificam inculpauit et noxios fecit

Feria Sexta post Dominicam Iudica Quadragesimalem proxa Anno Domini Millesimo Sex centesimo Quadragesimo Secundo

Rybski Vulneratus

Ad Offum et Acta praesen Castren Capn Przedecen psto
veniens Nlis Albertus Rybski in haeren obductioni suae val
nerum hic coram Offo pnti feria tertia post festum Sancti
Aegidij proxa Anno proxe pto commonstratorum et inflictio
nem de actu et data in eadem obductione nominatorum Matrae
Rndum Paulum Pucek Custodem Zanicien Parochum
in Brzezwienne illiusqs famulos quorum noa et cognomina
delator scire nequit sed pro expressis habere conatur Prin
cipalem cum complicibus inculpavit et noxium fecit

Sabbato post Dominicam Judica Quadragesimam proxo Anno Dni 1642

Proszynski inculpatus a Sluzetuska

Ad Offum et Acta praesen Castren Capn Przedecen psto veniens Nlis
Marianna Sluzetuska Nlis Pauli Dziewczopolski Consors lgti
ma commonstravit Offo praesenti in corpore suo vulnera
primum in fistula manus sinistrae vulnus sectum parum securi
illatae secundum superius brachium vulnus lividum tumidum tume
factum baculo illatae pro quibus vulneribus talis sibi feria
sexta post Dnicam Laetare Quadragesimam proxa illatae et inflictae
Nlem Stanislaum Proszynski inculpavit et noxium fecit

Sabbato post festa Solennia Sacri Paschatis proxo Anno Dni 1642.

Subditi de villa Rycerzewo Juramentum

Ad Offum et Acta praesen Castren Capn Przedecen psto veni
ens Laboriosus Martinus Chudy de villa Rycerzewo ad haeren
iuri communi ratione infrascriptorum Sancito praestitit Juramen
tum corporale ad imaginem Crucifixi in hanc ut sequitur Ju
ramenti Rotham Ja Marcin Przysięgam Panu Bogu wsze
chmogącemu w Troicy Swiętey Jedynemu isz to Zboze to iest
Zyta łasztow dziesięc pszenice łasztow siedm miary łęczyckiey

które

ktore nadoł do Gdanska statkiem swoim własnym Jeosmć Pan Michał Iwanski Pan moi spuscza iest własney Crescentiey y urodza iu dobr y maiętnosci Rycerzewa Nowy wsi Protzkowka Dzierzawy tegosz Jeosmć Pana Iwanskiego Pana mego nie przekupione ani na szkodę cetiakim inszym sposobem zatargowane tak mi Panie Boze dopomosz y niewinna męka Pana Jezusowa.

Bielicka cons Drzewiecka prottur

Inducenda erat hoc loco protestatio ex Parte Nlium Annae Viduae et Eius Virginis Bielickich cons Nlem Mariannam Mchowska Nlis Andreae Drzewiecki Consortem Ultimae raone quarum violentiarum tum et contumeliarum per eam Drzewiecka Matarum verum quoniam intra triduum ut iuris et moris est per protestantes ad acticam non porrecta ideo ex Parte Gnosi Danielis Bilinski Notarij actorum praesen solem est prottum

Feria Sexta in Crastino festi Sancti Adalberti Episcopi et Martiris Anno Domini 1642

Judiciorum Acclamatio

Veniens personaliter ad offum et Acta praesen Capitan Castren Przedecen Mnalis Gnalis Regni Providus Albertus Przedbozny de Przedecz Officij praesentis Apparitor ordinarius Sanus exns publice liberegq recognovit Quia ipse Judicia Causarum Officij Castren Przedecen pro feria Secunda post Dominicam Jubilate proxima proxe ventur in Cro praesenti Przedecenti celebranda ex Mandato Gnosi Thomae Glowinski Judicis Castren Przedecen in locis proclamatorum solitis alta sua et sonorosa voce Peonica acclamavit et ad debitam quorum inter est notitiam deduxit De quo hanc suam personal fecit rellonem

Wołowski literas Vniuersales super electionem Notarii Terris Brestensis ad acticandum obtulit.

Ad Officium et Acta praesentis Castrensis Capitanei Praedecessoris Pstoveniens Nobilis Valentinus Wołowski nomine Magnifici Andreae a Kretkow Kretkowski Palatini Brestensis obtulit ad acticandum et in acta praesentis ingrossandum literas infra scriptas tenoris talis Wielmożny y Mnie wielce Mciwi Panowie P. Brzeskiego Woiewodztwa Obwatele Moi Mciwi Panowie y Bracia Złożyłem był niedawnego czasu elekcią na wakuiący urząd Pisarstwa Ziemskiego Brzeskiego ktora Ze niestanęła zgodnie tedy znowu (maiąc respekt wielki aby sprawiedliwość Swięta żadney odwłoki nie miała więc y akkommoduiąc się affektatiom wielu Ich Mciow Panow Obwatelow Brzeskich gdysz y na Tribunale stanęła limitatia na Woiewodztwie Brzeskim) składam elekcią na urząd tenże wakuiący w Brzesciu pro die Decima tertia Maij w Roku teraznieyszym Na ktory czas abyście się wm Moi Mciwi Panowie zrachować raczyli dla dobrego Oiczyzney y Sprawiedliwości Swiętey skutku pilnie żądam Oddaiąc zatym przeimość moię wmciom Mym Mciwym Panom y Bracia Datum w Kromiszewicach Vigesima quinta Aprilis Anno Dni Millmo Sexcentmo Quadragesimo Secundo Andrzy Kretkowski Woiewoda Brzeski Kuiawski Locus sigilli quas quidem literas officium pns suscepit et actis connotauit Mlmqz proclamare fecit

Feria Quarta pridie festi Sanctorum Philippi et Iacobi Aplorum Anno Dni Millmo Sexcentmo Quadragesimo Secundo

Subditi de Borzewicko Iuramentum

Veniens pslo ad Offum et Acta praesen Castren Capro Piredecen
Mlis Glis Regni Providus Joannes Wołodarczyk de Villa
Borzewicko praestitit corporale Juramentum super ductionem
frumenti in eam Rotham Ja Jan przysięgam Panu Bogu
Wszechmogącemu w Troicy Swiętey Jedynemu Jsz to zboże to
iest żyta łasztow trzydzieści y dwa miary Sieradzkiey ktore
nadoł do Gdańska Slachetny Pan Sebastian Jankowski Sługa
Jeosku Pana Marcina Borzewickiego Pana mego w statkach
własnych Panskich prowadzi nie iest przekupione ale z wła
snych dobr y włosci pomienionego Pana mego zebrane takmi
Panie Boże dopomosz y niewinna męka Christusa Pana.

Feria sexta in Crastino festi Sancti Stanislai Episcopi et Martiris Anno Dni 1642

Kaminski Intromissus

Ad Offum et Acta praesen Castren Capro Piredecen pslo venien
Mlis Glis Regni Providus Albertus Przedborny de Piredecz et Nlis
Andreas Dzierzwiecki et Valentinus Wołowski in vim suae vezae et fide
lis relonis publice liberegq requirunt Quia ipsi feria secunda post
Dnicam Oculi Quadragesimam proxa proxegq pta ad Offosam regio
nem Nlis Stephani Kaminski pslo condescendebant ad bona villae
Sławęcino ibidemq eundem Nlem Stephanum Kaminski vigore
Inscronis transfutoriae per Nlis Joannem Zieleniewski Xita et
Catherinam Bogołomska Coniuges in personam sui cessae et transfusae
in eadem bona sive certam sortem in eadem Inscrone specificatae
intromittebant et investiebant Quam Intronem ydem Ziele
niewskie Coniuges non denegaverunt imo libere admiserunt et
pacem possonem usumq fructum eorum bonorum assignaverunt
De quo hanc suam coram Officio praesenti fecerunt relonem

Skotnickie Coniuges in Kamieniec intromissi

Ad Offum et Acta praesen Castren Capn Piredecen psli veniens
Mlis Glis Regni Providus Albertus Piredborny de Piredecz et
Nles Andreas Drzewiecki et Valentinus Wołowski in vim suae
verae et fidelis relonis publice liberegz requerunt Quia ipsi ad
Offosam requonem Gnosorum Eremiani Skotnicki et Hedwigis Trein
ska Coniugum die hodierna in actu contenta psli condescendebant
ad bona villae Kamieniec ibidemqz eosdem Skotnickie Coniuges
in advocatiam ibidem sitam vigore consensus Sacrae Regiae Mttis super
cessionem eiusdem advocatiae Gnosis Stephano Nieszczewski et Eva
Ponętowska Coniugibus concessi tum vigore cessionis ipsi intro
mittebant et investiebant Quam Intronem ipsi met Gnosi Stephanus
Nieszczewski et Eva Ponętowska Coniuges libere admiserunt et
possonem usumfructumqz eorum bonorum assignaverunt de quo hanc
suam fecerunt rellonem

Gembalka Civis Clodaviens cons Dzierzbicki prottur

Inducenda erat hoc loco protestatio ex Parte famati Petri Ge
balka Civis Clodavien con Nlem Staum Dzierzbicki ratione
quarundam violentiarum et praetensionum sibi per eum Dzierzbicki
illatarum verum quoniam intra triduum ut Juris et moris est ad acticam
non porrecta ideo ex Parte Gnosi Danielis Bilinski Notarij Acto
rum praesen solent est protestatum.

Famulus Gembalczyn commonstrat vulnera

Ad Offum et Acta praesen Castren Capn Piredecen psli veniens
Labonosus Petrus famulus famati Petri Gembalka Civis Clo
daviens commonstravit Offo Jnti in corpore suo vulnera primum
in sincipite capitis derasionem Cutis cum effusione sanguinis
item inferius vulnus parvum subsanatum item in fistula superiori
manus sinistrae vulnera duo livida tum efacta tumida sanguine
oborta Pro quibus vulneribus tali sibi feria sexta in Crastino
festi Sanctorum Philippi et Jacobi Aplorum illatis Nlem Staum Dzierzbi
cki inculpavit et noxium fecit Quae vulnera Offo praescindit et debite conspexit

Actum in Castro Przedecensi in Judicijs Causarum Officij Castren. Przedecen. feria Secunda post Dominicam Jubilate proxa Anno Dni Millmo Sexcentmo Quadrgmo Secundo per Gnosos Thomam Głowinski Judicem Danielem Bilinski Notarium Castren. Przedecen. celebratis praesen. Gnosis Joanne Trzebuchowski Judice Castren. Radziecoviensis Nicolao Trzebuchowski Zuppario Palty Brestensis Mathia Serkowski Joanne Sokołowski Stao Rowinski Petro Drygomir Nno Castren. Radzieiovien. Alberto Eustachio Barthlinski nec non Mlo Gli Regni Provido Alberto Przedborny de Przedecz et alijs plurimis fide et honore dignis circa infrascripta exnatis

Kuczycki et Rozniecczy limitant

Ternus hornus ex Citone Lrali Castren. Przedecen. in diem hornum legitime incidens et proveniens talis qualis ad Jnsis fieri debuit idque in Causa et Actione Judicia per Nlem Martinum Kuczycki et Nlis Jacobi Kuczycki et Stai filij in villa Rozniecice Swiętomirowe et Alberti et Zophiae Kuczyckich praefatorum bonorum Rozniecice Sdum Sterlr de mortuorum Successorem legitimum Actorum Nlibus Agnetae Brzezynska Nlis et Simonis Rozniecki Consorti relictae viduae in villa Rozniecice Swiętomirowe Dnae reformonae et adiuitlis seu alio quovis iure possessrici Laurentio Stao et Joanni Rozniecki et Alberti Rozniecki filijs et vo Nlis Simonis Rozniecki ex praefata Brzezinska procreatis filijs et successoribus legitimis de bonis eorum gnlis omnibus mobilibus et immobilibus hereditatis obligationis summisque quibusvis pecuniis habitis et habendis Matri quidem cum filijs adultis per se minorennibus vero ut pote Joanni et Alberti filio cum tutorum ipsi de Jure incumbente auctte et assistente Secundo post poenam Contumaciae ternumque translapsum si quis translapsus est citatus

ad paratum

ad paratam causam et Actorem Judicium extraditam ipsis extractatis omnibus ad levandum per ipsos et tollendam Summam de bonis ipsorum tam mobilibus quam immobilibus superius expressis Rozmierice Skrzetowskie per Dominum Adamum Alexium Jacobum Kurzyckich Parentem mortuum Actoris tam patris quam olim Alberti et Sophiae Kurzyckich pro quibus cadet et sterit Dominus Actor et Parens ipsius Simoni Rozmierski in Summa trigintta florenorum polonicalium obligatorio et innodatorio alias montis eadem Skrzetno obligatoria castrensi Przedecensi cum est statutum stare ut Summam trigintta florenorum polonicalium in eandem obligationem scriptis ipsius in Rozmierice Skrzetowskie situs per prædictum et Parentem ipsius Innocentium et Parens Actoris datam et levandis recipiant de ipsius bonis ipsi actoris ubi eisdem scilicet condescendant quod si præmissa facere renuerint extunc super ipsis vadium capiendum viginti florenorum polonicalium decernendo ulteriorius iuxta causæ exigentiam super ipsos et tenendi statuitur ab eiusdem Actoris copia de præmissis vigore de mutuo amandi Partium consensu Actorea et citra pertonando hinc et ab actu extracti primos et proximos Terminos Querella ad Officium præsens proxime futuros Przedecensi celebrandas per Judicium Officii præsentis limitatur provocatur actuque sic extracti ponitur Pro quo quidem tempore partes supra scriptæ habent suas habeantur termino eidem Dominico comparendi tempestum per Judicium illius conservandi ad ulteriusque ipsa in causa juris procedendi juxta statuta Actoris limitationem tenendi termini conservationem et ordinandi

alia.

Inter stryzemeska et Zakinskie motio

Proponit Judici coram Judice Officii præsentis castrensi Przedecensi Actorea Pleuritis instrata cum citatum extraditam Partem ex copia citationis huius lecta castrensi Przedecensi tenoris talis Przemislaus vir Bylici Byszewski decretorius Stradunensis et capitaneus Przedecensis Vobis Nobis Adamo et Laurentio Zakinskim et Nobis Laurentio Zakinskiet Annæ Osinska conjugi filiis et successoribus bonis in villa Osno nadolne et Rynsoztium totaque bonis de eisdem aliis omnibus bonis eius Summisque secundum vos bonis concernendi vigore regio et nostra capitaneali citatione ut coram Judice Officii nostri capitanei castrensi Przedecensi in Judicio causarum officii ipsius feria secunda post Dominicam Letare quadragesimalem proxime in castro Przedecensi proxime celebrandis vel his deficientibus extunc in aliis sequentibus proximis celebrandis per et tempestive compareatis Ad instantiam Nobis Hedwigis Skrzemeska et Nobis Dorotheæ Zakinska coniugis unius eiusdem Nobis Stephani Skrzemeski matrimonialis procreatis filiis et

Juncti ad

Successi cis lghmis Quibus cum Patris sui ut tutoris suprem⁹ assistend
citat Secundo vob⁹ rñam Contumac⁹ in qua nos in Judys Cadsaru Off⁹
Castri Puredecz pro se Ctis exadmissione rud⁹ eiusd⁹ in pena Contumac⁹
vlt⁹ condūt ruxta suam ptonem q̄ agnos citauer at pro se Quia nos
exhes Lpis hime monsti non multis dotem competen sort⁹ ⁊ Arem⁹ ⁊
ex bonis sulla Bno et Rym in Dcti Cnti Sti ⁊ paternis et maternis ruxta
Juris dsptum ⁊ quale Monere ed eidem Actrici ut filie ⁊ alis Dorothee sue
medie Borois urii germane lghme conuenr ⁊ Soluere et reddere uel bona ipsi
ejusti in bonis maternis ⁊ quali in bonis paternis iuxta Juris dsptum ad
uobis conuenr ed exhibendū de Quapropter citamini ad iudm nos ut pr̄dictos
Borois ad Solucionem eiusdem dcti per Judm mdi compelli de bona ipsi ⁊ pr̄ad
lghme conuenr ed exhibendi Offm competens sacrd ad exhibicionem dcti Ba
dumgs Capd certum mgrū Marcam polon⁹ inter pros cōterazs in tabulis pri
Albe cond nos scribatur sue et eham nos decerni Scis ad dmissa nobis Term
in futuro lōis declarand audr iuxture Datum in Cd Puredecz Sabbato
post festum Purificōis Alme Virginis Marie proxō Anno dm Millmo
Lxxxentmo Quadragmo Secundo Judicium Offm Cap⁹ Castri Puredecz
Contra Partium ex una pte ad Actoreā pte citat⁹ ex altera per Mtrm Adam
Hallinshi suo et alio actor nde coram se comparen et in dcto Contra dicendo
in pmissis factis ex audit⁹ Teneri actoriam Rem dcti rei ut dcto et
confessis Cautionis sue admittendo Quod dictum Actoria pars pro ure non
Jusepit uerū abeo Procum Thoman Glosinshi Judicem Castri Gorkis
ad Judia Judia Tabl⁹ Regni Petricouien pro Illm Regni Pro
cum Albertum Puredborzny de Puredcz Judm Offm Gorkis ad ad ut rum
ett Offose monit Cui mod⁹ idem Procus Judex dcte ht ternd⁹ Sede
pit Habent ibag⁹ et habitores sunt Partes q̄ una ad eodem Procū
Judicē moto Termo in pmissis Judm Ordinar Gorkis Judia Tabl⁹ Regni
Petricouien interim ad dum et Causa Pacis Breued et decl Gorkis Pue
decz ab hinc pius et prosecus expedienr Cautag⁹ sus ex regio publico ad
audiend lghme rederit ortore Emistorū remanum per dictum Offm Jms
conservat⁹ Partibus q̄ idem Dnus Judex adexhibend ad suam Sententiam
Ptes ad ivrat⁹ ad attentand indemnitis proferend dictum ulteriusq⁹ in causa
Cnti procedend Juxta de iurisdicnem ruxta Cstitōnem tocius Cnti Par
tium dictum cum mōne Sancti Termo conservationem ad ordinē Cauti Gorkis
Judia Acta Actegs in contrad coram eodem Judm Offm Judex post stans
Nobis Glis Regni Prouidus Martinus Kurowski de Slomowo Offo
Cnti bere notus publice liberegs vgnit Se cutone Supradcte copie

fena

Feria Sexta post Dnicam Invocavit Quadragesim proced ad Villam Brzo dese Iste eamgs in Curia citatos p[ar]te conparte citata p[ro]misse et eligisse.

Inter eosdem motio

Proposuit rud[is] Scribatur ex superiori usq; ad hunc locum citatum p[ro] eo Quia nos exp[ar]tes nostros bonorum mill[is] o[mn]o Nadolne et Rynkel et p[at]ernor et maternor ips[ius] post Parentem suu[m] concernu[m] non nullis negs curatis p[ro] ciliorem rem inplem ex bonis ejusd[em] iuxta proporcionem bonor[um] ejusd[em] ligne concernes p[ro] nobis fredeum post mortem Parentis eidem debiti retentam soligs iuxta iuris ordinem solligs mihiq; p[ro]uenien eidem actici soluere et reddere indebitorum eumdem p[ro]uisionis die medietatem pecuniarum Quam non soluen p[ro]uidogs taxat tibi eidem debito ad mille florenos pecuniar[um] polon[ie] et damni tibidem uel p[ro]ut Judicium m[eu]m in premissis declarabit de iure gueniet sitis ad p[rae]missa Reliqua Scribantur ex superiori in tabella exportata fiat[ur]s

Kaszewski Liber

In Terris horno pempto ex parte Bruli Castren[sis] Przedecen[sis] in diem hornam lytime cadentem et proueniem in Causa per Grosum Albertum Plem Coeli Actor[is] ad Joannis Kaszewski in Brzeziny obligatorio possore de bonis ips[ius] omnibus mobilibus et immobilibus suis medietatis pecuniar[um] ips[ius] lytime concernen secundum post primam contumaciam extunc contra nobiles Regni ratione intrasp[ar]tos pro rege sanctis tum et extunc constitutionibus Regni ratione intrasp[ar]tos pro rege sanctis tum et Lando Sexdecim hic in parte dicte constitutionibus Regni per Palatinum Brestens[em] Kuiavien[sem] realiter sum pto et approbato citato in statim eodem Quia ipse autem est eidem tenebatur certis tempore certo anne pecuniarum Albo Laboriosus Joannem Kaszewski Sine Szymanowic de Bella Coyssa cum Uxore pueris subditis propriis Actor[is] homines fugitivos et vagabundos ad villam possessionis sue Brzeziny profugos et ibidem commorantes sustinere prout suscepit qui pro[ut] citatus arestati sunt ibidem in p[rae]dicta villa Brzeziny Quentos genere se fouet se defendet Quos ips[i] Actori temere extradere non uult Verum pro pena dimidia marcarum pecuniar[um] polon[ie] sexaginta a quolibet

persona eidem actori ad solvend succubuit et est transgressus pro
quibus pœnis et ut eos subdos a Judio non rndo una cum pœnis statuat
et rudbi extradat (salva tamen actione substantiæ ipsorum cum eodem actto
in foro fori reservata) cittur citone sua cum copia de pœsis laore
Judicium autem officij præsen Capn Castren Pzredecen controversijs
Partium pfatarum ambarum pro termo pnti personali per se compareu
et controvertent coram se factis et exauditis Teneri actorem docere ci
tato de Termo et contentis citonis suæ adinuenit Tandem quando quidem
citonem pfatæ pro Termo hoino præfixionem in se haben die hoina po
sitam esse ex Rellone mlis constat ideo ob indebitam citationis po
sitionem eundem cittum a Termo pnti liberum absolutumque pronun
ciat dcti pntis vigore Et in continen coram eodem Judio Offi pntis
Capn Castren Pzredecen pstio Stans mlis Glis Regni Providus
Martinus Kurowski de villa Komorowo offo pnti bene notus publice
liberegq rgnit se citonem huius copiæ feria secunda post dnicam
Jubilate proxa proxeq pctta ad villam Bierzyno detulisse eandemq
in curia citti posuisse ac de pone familiæ domus notificasse Alter
no citonem mlis Glis Regni Providus Adamus Migulak de ion
Wrzaga rgnit se citonem super quam pœna contumaciæ est obtenta
feria sexta post festum assumptionis Glmæ Virginis Mariæ pxa
Anno proxe pctto detulisse eandemq in curia citti psente citto posuisse et
publicasse

Inter Trzebuchowski et Sokołowski motio

Proposuit rudbi coram Judio Offi psen Capn Castren Pzredecen
infrascripta Pars actorea con infrancatæ ptem citti ex copia citonis
suæ tenoris talis. Præmislaus a Byki Bykowski Capneus
Pzredecen &c. Tibi Gnoso Joanni Sokołowski in Serkowo et alibi
bonorum tuorum sdi Innotescimus mlem Glem Regni Polon Pro
vidum Albertum Trzebinski de Gluszyno personalem fecisse
relonem Quomodo dum nuper a Judio Castren Pzredecen additus
fuit

fuit Prozo Joanni Trzebuchowski Judici castren Radzieo mto cum
duobus Albis ydanthom mtto ppsd in bona tua omnia in sorte onerata
et hoc in Summa ad y octo millium florenor polon Dcto castren Pzedecen
ex ii non Statis sachor contractui certo et contr quenhor inter te et eund
Actorem adhoc vt dcis castren Pzedecen condom certa in hac verba
Jonasz Obowiązuie się Jozwik Pan Scholowski Judex Pany Anney
Glotnicky ad resignandum bonor Glotnicki nor ewa assistentia sui
et duor ami cor de linea u Rzy y Ktorych holowiek stawie prout con
tractus et Dctum castren Pzedecen laus declarat Quam vnhonem tu nec
per te nec per Submissam persoram tuam pdicte debuisti sub pe
na Judicior decem Marcar pol te eam vnhonem dum offte affecta
batur in bonis tuis sorte temerarie non admisisti et Qpediuisti
Per quod pena ipso facto ad actorem Succumbuisti et es transgressus
Et quoniam causa hec cum tota effectu ad nos et Officium nrum pro ulteriori
Exequone hanc remanebit proinde tibi mandamus sub gore Regio et nra
gra vt dcis parte tenemini castren Pzedecen ante vt coram nobis et Iu
dicio nro castren Pzedecen in Judicio Querellarum Officij nri feria Secunda
post festum Sancti Stanislai ep hinc proxa ac his decem in ipsis
in Eodem loco Pzedecen celebrand hora vndecima pmeridiem compas ad vin
dicandum Qd Joannis Trzebuchowski Judicis castri Radzieiouien ep
Actor qui tecum at recedendo a pmissa actione contestando inordinate
ac recedendo et audiendo ob delegata et non admissa Actorem in Summa
Duodecim octo millium florenor polon Superante et bonis tuis mallate per Dctum
castren Pzedecen ex iuribus Statutis nris consonis tibi ad resignandum bonor
Glotnicki nor iuxta Dctum castren Pzedecen quod in sub tenore declarat
laus decernit per Judicium nrum eu Sententiari Premissis his in Termino in
diciali recursus Datum in loco Pzedecen feria sexta post festum San
ctorum Philippi Jacobi Apostolorum proxa Anno Dni millmo Septuagesimo
Quadragesimo Secundo Et post propositionem suam modo premisso
ut dicitur Pars actorea Partem citatam petijt ad Judicem transmissionem
stingui et compelli reservatis de iure reservandis citata ac Pars reservatis
sibi omnibus Juris remedijs et nobis ambo ac quasuis usus ad decisionis
causa presentis dicit et ut dicit allegauit minime teneri in causa pend
ad

ad respondend donec sibi Pars Actorea doceat de Terno et conterminis ob-
cutionis Si non doceret petyt se a Terno et causa petiti liberari saluis de iure
reservatis reservand Et Judicium Officialis capit Castren Piredecen contra ut-
sijs Partium ambarum pstis coram Judice Offi prosecut comparend et contra certed
coram se factis et examinatis Tendi actorem docere citto de Terno et conterm
cutionis Suis ad inuenit Et quoniam docuit ideo causam ipsam prosequi
iniunxit Quod dictum citata Pars no iure non suscepit Quocirca abeo et
cum eodem Procuratorum Thomam Glowinski Judicem capitan Piredecen ad
Judicia Ordinaria Regni Inf Regni Peticouien Peticouiis prosecut celebrand per stilum Regni Prouidum Albertum Piredborzij de Piredecz
Judicem Officialis prosecutas juxta Juris formam offerre mouit cui mouen
dem Dnus Judex non detulit nec Juramentum suscepit Postante citto de pro
sequend Officio quocirca prosecut in instando repellante, hoc loco Pars citta
ti et certas coram Officio prosecut fecerit contrias eas tamen intra tichuis
ut iuris et moris est ad acta capit non porrexit de quo exhibite Procuratorio
prosecut est postium Actor ad refutand exceptiones alterius in iudicio dixit
et Judex probauit citatum non satisfecisse condono eo quod amicos coram
Actis Castren Peticouien et subsequen tempore coram Actis Castren satisfecit
qui non sunt consanguinei statuit et ipse in dubium per duplicem sta
turhonem amicos suos causam suam vocauit quorum ad amicos iuxta
Statuta de linea paterna procedimiores non statuit regis statutum de offert
inde iudicium in scriptis roborat expressum fuit cubuit quod super
ipso deinceps petit saluis de iure saluand Et Officium Judicis capit Castren
Piredecen Partium Citatarum Componentijs coram se factis examinatis
demq bene perpensis eo attento Quoniam in contractu ad quem agitur
non est per expressum specificata amicos de linea paterna procedentes
sed simpliciter et suppresse de linea tantum Actor ad satisfaciendum Dcis
Capit Castren Piredecen amicos de linea quos uxor ipsi no amicis suis regno
uit una cum uxore sua ad acta capit Castren Peticouien statuit ideo eund
citatum Dcto eidem Castren capit Piredecen non contrauenisse adinuenit
Quod dictum Actorea Pars no iure non suscepit sed ab eodem Procuratorum Thoma
Glowinski Judicem capitan Piredecen ad Judicia Ordinaria Regni Inf Regni
Regni Peticouien Peticouiis prosecut celebrand per stilum Regni Prouidum Albertum Piredborzij de Piredecz Judicem officialis prosecutas juxta Juris

formam

coram offerre monit cui modum idem Iudex detulit Terminum suscepit Habent itaq; eadem Partes utroq; Terminum peremptum per Iudicium finis controversiae in medio allegati Iudicij Ordinarij Tribunalis Regni Petricoviensis interim dum et quando causa et Actoriales Palatinis Brestensi et Dobrinensi Praedicensi inter alios Palatinos et Regni publico ad iudicandum incubuerint ad attentandum eandem sententiam aut approbari aut retractari ubi eiusdem causa iuxta processus prout de iure venerit iuxta constitutionem Actoriales Partis Contrariae Partium Decisum latum motivum interpositis et admissa Conservatoriam Termini et causae finis universa Acta

Sokołowski Liber

Proposuit Nobilis coram Iudice Officij nostri castrensis castrensi Praedicensi Actor vigore literarum confirmationum excepcionalium Actoris Nobilis Ioannis Pranis Hausmanni in Bylin Bychowski Capitaneus Praedicensis de sibi vnoto Ioanni Sokołowski in Serkowo et alibi bonorum suorum sedis immotesimae Militaris Regni Coronae Procuratum Albertum Trzebinski de Studzyno coram nobis et officio nostro personaliter fecisse relationem quomodo cum super additus fuisset a Iudice castrensi Praedicensi eidem Actori vnoto Ioanni Trzebuchowski Iudici castrensi Radomiensi ad vnbromittendum eundem Actorem in bona tua ceu respectu in possessionem quatuordecim Marcarum polonicalium expon personalium quam Intrusum dum expedire nolentes condescenderunt ad bona tua Serkowo te tenere non admisisti et impediuisti per quod poenam quatuordecim Marcarum polonicalium transgressus es Et quoniam causa Actoris ad nos et Iudicium nostrum ulterioris executionis deuenit et incumbit modo rigore Regio et via qua in hac parte fungimur quem castrensi Praedicensi aliter modus ut coram nobis et Iudicio nostro castrensi Praedicensi in Iudicio Querellarum officij nostri feria secunda post nunc instans festum Sancti Stae in loco consueto vel his deficientibus in proximis in eodem loco Praedicensi coram nobis personaliter personaliterq; compareas Ad instantiam vnoti Ioannis Trzebuchowski Iudicis castrensis Radomiensis quite citat reuideas primo in relatione inserta extradita ad videndum audiendum poenam quatuordecim Marcarum polonicalium Super te et bonis tuis omnibus obnoxia admissam Intrusionem in bona tua processu operata exequi non debitis parendi cuilibet decernendi alterandi per Iudicium nostrum Promissis datis in Termino

Iudicis

iudbi rnsurg Datum in Castro Piredecen feria sexta post festum Sanctorum
Philippi et Iacobi Apostolorum prosca Anno Domini millesimo sexcentesimo
Quadragesimo secundo Et post propositionem suam modo premisso iudbi
factam Pars Actorea Partem citatam petiit ad iudicem responsionem
stringi et compelli reseruatis de Iure reseruandis Iudicium autem Officij
praesentis Capitanei Castrensis Piredecensis partium praefatarum ambarum coram Iu
dicio Officij praesentis pro libero comparentium et controuertentium coram
se factis et exauditis ydemque debite perpensis Teneri Actorem do
cere citato de Termino et contentis Citationis suae adinuenit
Et quoniam docuit ideo Causam praesentem prosequi iniunxit
In prosecutione uero Causae licet Partes utraque coram iudicio Officij
praesentis certas inferebant controuersias eas tamen eas tamen
neutra Pars ad acticandum Intra triduum ut Iuris et moris est porre
xit ideo ex Parte Gnosi Notarij Actorum praesentium solenniter est
protestatum Tandem Iudicium Officij praesentis Capitanei Castrensis Piredecensis con
trouersijs Partium ambarum exauditis eisdemque luculenter perpensis
eo attento Quoniam ex Relatione Ministerialis Regni Genera
lis Prouidi Alberti Trebinski in facie Iudicij Officij praesentis
constitit eundem citatum in eadem poena Trium Marcarum polonicalium
luita Decreto anteriori Piredecensi adiudicata intromissionem in bo
na suae luitae aequiualentia in bonis uillae Dębianki Dictus
praesentis sortis citatus realiter Actori admisisse ideo eundem
citatum Decreto Castrensi Piredecensi ea in Causa lato non
succubuisse adinuenit Et quoniam citatus poenam praefatam
trium Marcarum polonicalium actori in instanti non recedendo
a Iudicio Officij praesentis persoluit ideo respectu praeinsertae con
trauentionis Dicto Castrensi Piredecensi eundem citatum a Termino
et citatione praesenti liberum et absolutum pronunciauit
pronunciatque per praesentes Decreti sui uigore

Powirski Contumax

Powirski Contumax

Nlis Paulus Zięmięcki ol Nlis Stanislai Zięmięcki fi
lius et Succor lgtimus Actor Nlem Iacobum Powirski olim
Nlis Joannis Powirski ex ol Nli Felicia Gorska sive Bierz
glinska primarum eiusdem Powirski secundarum vo nuptiarum ol
Nlis Stanislai Zięmięcki consorte progenitum filium pro
ipsoque interesse Succorem lgtimum bonorum villae Wola Parysze
wa quovis modo possessorem de eisdem ac aliis omnibus bonis ipsi
mobilis et immobilis summisque pecuniis per eum ubilibet habitis et
possessis pro ipso interesse citatum pro summa Trecentorum flo:
renorum polon seu pro summa quae et quanta pro interesse
Actor ex summa supraspta orgli per eundem citatum solvi tenta
per supraspctam ol Nlem Feliciam Gorska sive Bierzglinska
primarum supraspti Powirski Parentis citti ac postea supra
nati Stanislai Zięmięcki Consortem citti matrem ol Nli
Christophero Zięmięcki actis Castren Przedecen ad solven sub
vadio simil summae inscriptae per eundemque Christopherum Zię
mięcki ol Nli Stao Zięmięcki Parenti Actoris itidem Actis
Castren Przedecen transfusae ipsique iure nralis succionis post
Parentem suum concernen nec non pro vadio simil summae pro
interesse ipsi pertinen ob non persolutionem summae orglis succubitae
nihilominus ut pro suo interesse utramque tam orglem quam vadii
summam a Judio non rndo persolvat inscriptionique antecessoris
sui in toto satisfaciat citatur citone sua cum copia de praesens
lore existen ad Judium Offi praesen Capn Castren Przedecen
per Nlem Regni Glem Providum Albertum Przedborzy de
Przedecz iuxta Iurisformam clamatae non tamen comparen
imo prout ex rellone Nlis eiusdem Judio constitit contem
exntem admitten eodem Judio Offi praesen in poena Contumaciae
iudlr condemnavit Hicque in continen coram eodem Offo psti
stans Nlis Regni Glis Providus Martinus Kurowski de
Komorowo publice liberaque requirit. Se Citonem huius Copiae

Feria

feria Secunda post Dnicam Misericordiae proxa ad villam Wo
la Parysrewa detulisse eandemq in curia citti posuisse presente
citto et notificasse

Wysocki Contumax

Nlis Eua Kozanecka ol Nlis Floriani Kozanecki Consors
relicta vidua Actrix Gnosum Alexandrum Wysocki in Zorawice
Osiecz et aliorum bonorum Sdem de bonis ipsorum gnbrorum citatum ideo
constonibus Regni ideo Quia ipse in Contrarium earundem con
stonum ausus est Laboriosum Jacobum Kaholik Servitorem
Actricis proprium tempore certo anno presenti sine lris manumis
sorialibus de villa Kozanki ad villam Osiecz nor profugum
usurpare qui apud Laboriosum Adamum Zasada subditum
tuum preventus poone pntis citonis arestatur circa ipsum
retinet nec eum exns aliquoes amicabiliter monitq in huiusq
tempus ipsi actrici extradere vult Quo facto in poenam centum
Marcarum pecuniae iuxta constonem eandem incurrit et est trans
gressus Pro qua itaq poena et nihilominus pro extradone eiusdem
servi presenti citatur citone sua cum copia de presis lore existen
ad Iudrium Offy presen Capn Castren Predecen per Mlem Glem
Regni Providum Albertum Przedborny de Przedecz iudic
adstan iuxta iuris formam clamatae et non comparen imo
prout ex rellone Mlis eiusdem Iudio constitit contcem exi
sten ex admissione Offy presen iudlr conduit Et in continen
coram eodem Offo presen Capn Castren Predecen psli stans Mlis
Glis Regni Providus Martinus Kurowski de Komorowo
publice liberaq rquit se citonem huius copiae introcontentae
feria Secunda post Dnicam Misericordiae proxa ad villam
Osiecz nor detulisse eamq apud Laboriosum Zasada Cmeto
nem citti in mensa stubae posuisse ac reliquisse

Ruszkowski Contumax

Famatae Anna Famati Petri Kopel et Eua Famati Mathiae
Polenski dicti Civium Colensium Coniuges famati ol Joannis
Lemanowic et Margarethae Coniugum lgtimorum Civium
Colensium filiae et Successrices lgtimae Cum Praefatorum
Mantorum

Maritorum uti tutorū coniugalium assistentia recedendā pri
oribus citōnibus et processibus arterioribus suis in quo cunq;
puncte et gradu suis dependen Grosum Cristoferum Ru
szkowski Dapiferum Forestem Grodz et Barbolonski Ru
szkowski Leuorem q̄s ḡhmium in cumis ipse bona sua tam mo
bilia quam immobilia et summas pecuniarias quas iuste merito et sua ore
sua eius ferre teneatur de omnibus q̄dē bonis ips mōbus et immo
bilibus summis pecuniis quibuscunq; ips ḡhmē ubiuis et modo quomo
cunq; reperiri cittm huiusmodi citationem ad instantiam partis Prefecti pre
fatum et Parentem citti Famato Alberto famah et Matheid
Gregorowicz suis solen filio carū mornarum Stephano annuculo
super summam pecuniarum septuaginta quindecim florenorū pecuniis polonis debiti
tis stabat et respondit ac tandem per prefatum Albertum Grzego
rowicz annuculum Summi in persona prefatorū parentū suorum
actis castren Prefecten transpisse postea uō post obitum eorundē Pa
rentū suorū in se denuo cuius pro nadicto centum quindecim flo
renis pecuniis polonis ob non solutam Summā prefatā pluribus hi
nibus mensibus prefatum et Parentem citti predicti et Pa
rentibus et eius nec per se eisdem Stephanis ad soluendū iuxta
prefatum dicti Instrumenti mōtatis et Parentis ips succumbitis
ac quo ipsa Summa pecuniarum non persoluta persoluendi ac pmuta
nendi hinc inde causa eadem citati et Parentis citti ac quā
si eisdem Stephanis in toto referunt laudū caiut cittm citatione sua
ad copiā laudi exponte ad Iudicium Offi mōtati castri castren Prze
decen per Illem Illem Regni Poloniae Albertum Przedborzy
de Przedecz appantorem Offi mōtati iuxta suis formam
vocatis non tamen comparen uno mouto expectatione alias eius
dem iudicio consuetis contumacem expectan tandem ab Offo pmissi in
presentia contumacia ad nudo conduct

Ogorzelewski contumax

Grosses Stanislaus Rowinski actor Illem Gregorium Ogorzele
wski ex Skrzyni et alibi eiusdem de bonis ips q̄dē citra mōbus
et immobilibus cittm pro eo Quia a pscl anno pro sed tempore re
mper citti in contrauentionem laudi Prefecti constantibus regni
approbati Laborosam Annam famulam actoris de Cunkowitz

Zyli

Zalei Parlowe ad ullam Stryg curiam citti prefig
ded cmyg commorand qua[m] absentis citone arestatur suscepit
per quod p[ro]nam Dni gentarii Marcus polon[us] Succumbit
Pro quia super ipso decerned citatur citone sua ad cognd[u]m de p
missis lata existe ad rud[u]m offi[ci] mased ex p[ar]te Catherd Zuzde
ced p[ro]cur Alem Glem Regni Prouidum Alberti Zuzedborny
de Zuzedcz Appellantem offi[ci] mased ex opta sanctor[um]am
clamatt non tamen comparend imo procurat de ex citone sibi
euidenter fudo constitit contem existen ad mittente offo Gerh
ex pte na contumat ad rud[u]m condemnauit.

Vminski Contumax

Nob[i]s Anna Prohrzhowska ol Alb[i]s Mathis Vminski Consors
relicta bonor[um] ville Zlurzyce dra reformonia Actrix Alem
Stanislaum Vmiaski ol Alb[i]s Joachimis Vminski filium in Villa
Zlurzyce sortium Suarid Siredem de eidem ac alys orty bonis
spd pro spd interesse citt[um] ad Inscr[ip]c[i]onem reformoniam ca
Utred Radzieiouien pro ol Alem Joannem Vmiaski Parentem
citti et predicti ol Mariti Actricis Super Summam mille duc
torum Polonicor[um] polon[ico]s dotis et totidem dotalitij in bonis ville
Zlurzyce eidem Actrici salts et recognitis prout eadem reformac
tatis testatur Qua inscr[ip]c[i]one reformonia submittit se et in
Scripsit ol Parentes suos se Suosqz Succ[es]ores eidem actrici
eidem et eius Succ[es]oribus in pacta p[ro]missionem et subiunctu
bonor[um] ville Zlurzyce iuris reformonio bonoriorum conserua
re eandemqz ab orbis impetitionibus curiis tam a se ipso
quam Subditis sortibus suis aliisqz personis quibuscunq[ue] tueri
eximere ac sub vadio duorum millium et quadringento
rum Polonicor[um] polon[ico]s cui Inscr[ip]c[i]oni reformonia et Succ[es]ores
Parentis sui suo quo interesse citt[us] contraueniendo vadium
minime metuendo loco eiusdem solues met citt[us] posse dem
et usum fructum bonor[um] ville Zlurzyce iuris reformonio bonori
orum perturbauit impediendatum qz fecit Nam eidem Actrici
Curriu Siligin[is] hiemal[is] cassides quadraginta Siligin[is]
vernalis quinqz kordei sex cassulas arcendi tredecim cas
sulas ex proprio laboris eiusd[em] Actricis ex agris ac bonis ville
Zlurzyce iuris reformonio subiectis tempore messis anno pro
xime lapso tum aream hortum cum granario dictum Zarinska

iuri

iuri reformóno subiecte in quorúd usu huc usq; a facta reformóne pacta possessóre exhtenat tempore certo anno presenti recepit et usui suo appropriauit Per quod iudex dominorum Militum Quadringentorum florenorum polon ad actricem succubuit Pro quo uestro modo demisso Petro de restitutore predemissorum Sabisthonem; ceterorúmq; executorem Parerbis dicitur citatione sua ex copia de presentia ad iudicium offi predicti capitaneatus Lvbeuen per nobilem Clem Regni Prouidum Albertum Lvedborny de Lvedec iudicem adstantem iuxta iuris formam clamatis non tamen comparentibus imo prouide procuratore Nobis ex iudicio Petro constitute contrarium ejusdem ad mittendo offo contra in pena centum ad ius regium condicta Et in contrarium eorundem offo per Stanislaum Nobilem Regni Prouidum Martinum Kurowski de Komorowo rejecit Sententiam huius copie intro conclusa feria Secunda post Dominicam Misericordia proxima ad ultimam huiusce petitionis eamq; in cuius forte citato processisse.

Vminski contumax

Nobilis Anna Prokschowska olim Nobilis Mathie Vminski Consors relicta bonorum villae Kuczyce Dna reformóna Actrix Nobilem Stanislaum Vminski et Nobilis Joannis Vminski filiorum in villa Kuczyce sortium Sarid Odem de eisdem aliisq; certis bonis reis citatum pro eo Quia ipse in contium citato Laudi Sredensi Nobilis est tempore certo anno proxime preteriti Laborowski Valentinus hoc ex vagabundum ab eadem Actrice exhorte pro reformóna bonorum Kuczyce ad Nam sortem bonorum Kuczyce una cum uxore propria cum curagq; citatum existentem qui pro de pensis citoms a nuncio predicto arrestabitur Per quod pro parte Cuentarij Marcari in eodem Laudo descriptam succubuit Prout pro parte modo demisso Lucia ac restitutore eiusdem vagabundi citatur citatione hac de presentia coram ad iudicium offi predicti Sredensis per nobilem Clem Regni Prouidum Albertum Lvedborny iudicem adstantem iuxta iuris formam clamatis non tamen comparentibus imo contrarium ejusdem admittendo pro eo Sredensi Judici ordinauit Et in contrarium coram eodem offo capitaneatus Lvbeuen per Stanislaum Nobilem Regni Prouidum Martinum Kurowski de Komorowo rejecit de citatum huius copie intro conclusa feria Secunda post Dominicam Misericordia proxima ad ultimam huiusce petitionis eamq; in cuius forte citato processisse.

Wietrzychowski Contumax

Nlis Matthias Serzkowski de Grochowiska ullis Serzkowo nordorsis
Lud Seres Actor Nlem Stephanum Wietrzychowski in Wietrzychowice et alibi bonorum suorum bonis de bonis ipsis mobilibus et immobilibus
summis ac precum ipsius Nlem conuenen in seren Consbonibus Regni
Cabone infrascriptorum Sanctis tum et Landa Sredens Sac in par
te edicti et Constitutionibus Regni per Talburn Brestens Kuiauien
reassumpto et Cracouiis in Coronatione Serm Regis approbato
cuius tenor Quia ipse in Contumacia earum Constitutionum Regni iuxta
et Seriem suo certo tempore anno videlt dicto ausus est Laborosus
Joannem cum uxore et quatuor pueris dictum Zagrodnik subdos
Actoris Vagabundos ab actore ad ipsius protectionem suscipere pro
ut de facto suscepit qui tam citatione quam ipsius arrestatione
et eorundem pueris detinet et detinet quos extradere non vult per
quod rationem Ducentarum Marcarum pecuniis ipsius respectu curiosi
bet pueros vagabundos ab actore succumbit et est transgressor
Prout gradus quas a Judice offensus non vado certo habet
et Actori reponat et subdos in suo Priedecen stabiat et nudos
ipsi actori extradat protestando citatione sua de qua supra facta
Ad Judicium offensus protestando apud castrum Priedecen versus Illustrem
Regni Prouidum Albertum Prowborowij de Priedecz Judicem ad
Statem iuxta iuris formam clamauit non tamen comparendo
vno contra eundem ipsum ad pena contumacie Judex eundem nauit

Vminski in Lucro

Super citationem apud castrum Priedecen tenoris talis Prudni
Laus in Dyslo Zychowski vexillifer nor Siradien et Capitaneus
Priedecen Ac Tibi Nlis Stanislao Vminski in Lucrijs Cognato
dli de bonis tuis gratis ordinis mobilibus et immobilibus te ipsum con
cernen Inscriptione ad quam agitur oneratis uxore regia et tua
Capitaneus autem mandauit coram officio suo Capitaneus Priedecen
in Judicijs Causarum officialium tenia secunda post Dominicam Iu
bilate proxima in castro Priedecen proxime celebrand post et quem
piam comparas Ad instantiam Prudni Seraphini Pocandowski
Actoris Quite citat ad Inscriptionem castrum Priedecen per te cui
Actori super summam ducentorum florenorum pecuniis polonicalium de
bitis hoc tempore certo in Inscriptione expresso Subnadis Vmi
si fallis scire in te Latis contrarium cui fans adiatur citatio

pro

pro eadem igitur essentia debiti ducentorum florenorum pragensium
postea per te eidem Actori huiusq; non soluta ac pro alia
similis vadij negocium Inscriptionis huius cognitionem ab offo
mo non recedendo per te huius Summa inscriptionis eidem satisfaciendo
presentes citatis his ad presentia tibi Terminum futurum Lunis de la
ras ruditis assignatus Datum in Civitate Przedecz feria Secunda
post Dominicam Conductus Paschalis proxima Anno Domini millesimo
Lexentesimo Quadragesimo Secundo Ad hunc vero offi presentes
Capitaneus Castrensis Przedecz per Illustrem Regni Poloniarum Thesaurarium
Venerabilem Przedborzyn de Przedecz Appellatorem offi presentes
no citatum et non comparentem vero contumacem ejusdem in toto huius
litis processu pro toto ejus absentione offi presentes vadia condemnavit

Wyszecki in Lucro

Super Citatorem Urbem Capitaneus Castrensis Przedecz tenore talis
Przemislaus in Bythom Bythomski Secretarius Vicesgerens Sandecz
Capitaneus Przedecz Tibi Nobili Vladislao Wyszecki in Bie
dny no Locum tuarum Vices debitis gradibus ordine et
mandatis te legitime concernentibus in generalegio et mihi Capitaneo au
thoritate mihi attributa citandi offo mo Capitaneus Castrensis Przedecz
in Regis Causarum offi citandi feria Secunda post Dominicam
Jubilate proxima in Civitate Przedecz pro die celebrandi presentia
pro compas Ad Instantiam Nobilis Petrascium Locumtenentis Nobilis
Quidem citatis ad Inscriptionem Castrensis Przedecz per te eidem Actori
Super Summam Centum florenorum pragensium debiti pro tem
pore certo in Inscriptione expressis Sub vadiis similibus Citatis et in
te Libris contentis cui pro adaptatur citatio pro eadem igitur
essentia debiti Centum florenorum pragensium postea per te eidem
Actori huiusq; non soluta ac pro alia similis vadij negocium
eiusdem Inscriptionis huius cognitionem ab offo mo non recedendo per te
eidem Summa inscriptionis eidem satisfaciendo presentes citatis his
ad presentia tibi Terminum futurum Lunis de citatorio ruditis assignatus
Datum in Civitate Przedecz feria Secunda post Dominicam Conductus
Paschalis proxima Anno Domini millesimo Lexentesimo Quadragesimo Secun
do Ad hunc offi presentes Capitaneus Castrensis Przedecz
per Illustrem Regni Poloniarum Thesaurarium Venerabilem Przedborzyn de
Przedecz Appellatorem offi presentes iuxta vivis tenorem ea
mandatis non parentem comparentem vero contumacem ejusdem in toto huius
litis processu pro toto ad multente offo presentes vadia condemnavit

Witowski in Lucro

Super citacionem bratem capitis Castren Przedecen de tenoris talis Przemislaus in Bylu Bystrowski Capitaneus Przedecen de exelter vor Swadrecz pro Tibi Alb Paulo Dambrowski de bonis suis ordinis mobilibus et immobilibus et immobilibus summis pro pecunia habitis et habenda in ejore regio et non capitali autem modo ut coram Judicio officij nri Capitis Castren Przedecen in Judicij causarum officij eiusdem feria secunda a post Dominicam Jubilate proxima in Civitate Przedecen vel his deficien proxime in eodem loco celebrand postea et pemitte compas ad Instantiam Alb Stanislai Rozwinski Actoris Quitetenus tenetur et ad Inscriptionem Castren Przedecen de debito mediante qua in scripti ti te Summam Sexaginta florenorum pro bona subsidio similiter festo to Actori persolvere cui vadiorum tu contravenien ac recusando vin ea proinde formidando Summam et totam eidem actori in pro tempore in eadem inscriptione expressa tamen non persolui sti Per quod mandatum pro parte dicti actoris fuit decretum ad actoris Succumbi in sti Pro quo citationis ut Summam eand debiti persolvas citatus his ad emissa vadiorum Datum in Civitate Przedecen feria secunda post Dominicam Cantate proxima anno Dni millesimo Decentesimo Quadragesimo Secundo ad Judicium officij predicti Capitis Castren Przedecen per Alem Glem Regni Poloniae Dambrowski Przedborzyn et Przedecen Judicem officialem Judicia et Curia ministrand Damath non tamen comparere nec pro ubrio ex relatione citationis ejusd constat contrarium ejusdem ante to Duo lucro pro toto ex adverso hoc officij pretexti ejusdem condemnavit

Dambrowska in Lucro

Super citacionem bratem capitis Castren Przedecen tenoris talis Przemislaus in Bylu Bystrowski Capitaneus Przedecen de exelter vor Swadrecz pro Tibi Gnosa Sachsen de Slabolice Gnesn et Matthiae Dambrowski consorti relicte eiusdem de bonis suis ordinis mobilibus et immobilibus servis et obligatis deformato vid summis pecunia te ighne ubi existis et quotcunqz huiusmodi habito convenien regio et officij nri capitis Castren Przedecen ejore modo ut coram nobis Judicio vel officiali nro in Termino Querellarum seu causarum officij eiusdem feria secunda a post Dominicam Jubilate proxima in Civitate Przedecen cele brand vel his deficien dum et quando post hoc prefixum tempus

eius modi Iudex in eodem Sto Priedeceu[m] priusq[ue] processus vnedq[ue]
vsq[ue] finem et semp[er]te compar[er]at Ad Instam Honesti Mathie Ma[n]ana[n]d[e]
vxoris Honi Andree Dzewieczki consortis legitimi Quidem
assistentia mariti sui ut tutoris sup[er]ing[er]e citat[i]one ad priori
processu ea in causa ad Officium castren[se] Rad[omien]se vsq[ue] huc
et obtenta demu[m] citat[i]one iuxta ad Inscr[ipt]ionem suam sup[er]
per te eidem Actrici sup[er]hu[m]mam Sexingentor[um] florenor[um]
polon[icalium] mutui essentialiq[ue] debiti ad soluen[dum] no tempore
ipsa eadem Inscr[ipt]ione sua specificato et nam dictu non tamen
soluto sub simili mandato facta et sigillata de in se laus continen[s]
cui sens dirigitur citat[i]o Quod eadem ita q[uo]d Summa Sexingentor[um]
florenor[um] polon[icalium] essentialiq[ue] debiti ac alia simul quidq[ue] simul iun-
cta ob[ligat]o[ri]o eidem Summe primus lucis ut ipsa Inscr[ipt]io ex[pr]i-
git persoluen[da] evenerit in locum tuu[m] ad quem pars citat[i]o dirigi-
tur persoluen[da] possed[er]it aris ad[mi]ss[i]o hinc futuro Termino
ad declarand[um] et deducen[dum] his litteris suis duas rasuras Datum
in Sto Priedeceu[m] feria secunda post dnicam Sanctorum Laetis
proxe Anno dni millmo Sexcentesimo Quadragesimo Secundo Ad Ju-
dicium Officij p[re]dicti sup[er] castren[se] Priedeceu[m] per ad[mi]ss[i]o Clemen-
tis Prouidum Albertum Rosedbozay de Priedecz Iudex Officij
ad stand[um] iuxta Iuris formam clam[ant]e no tamen comparen[te] im-
pugnat[o] in exellone sibi eius[dem] constat sont[em] existentem in toto
Loco lucro pro toto ex admissione Officij possed[en]tis condu[m]

Dziewczopolscij in Lucro

Super Stronem Iudicialem q[uo]d sup[er] castren[se] Priedeceu[m] tenore talis Por-
misla de in Bystri Bystrzycka Decesserit Jord[an] Stradecz et ea
p[re]dem Priedeceu[m] de Jobis Nobis Paulo et Jacobo filio
Bartholomei et Mathie Dzieworzopolskim in voi Dzieworzo
pole dictis et Stis Andree Dzieworzopolski Luconby
Lychnus de his ac alijs orbus bonis suis mobus et ammobus
vbiq[ue] Lychne consistent[ibus] in Inscr[ipt]ione ad quam agitur onerabis vigo
relegio et vna sup[er] autte modes ut coram Iudice Officij de
q[uo] sup[er] castren[se] Priedeceu[m] in Judicij Consuetis Officij eiusd[em] feria
Secunda post dnicam Jubilate proxe in Sto Priedeceu[m] more
celebrat[i] vel his de specialib[us] exhinc in alijs sequen[tibus] moremur

celebrand[i]

celebrand pslo et premitte compiis Ad Instam Gnosi Joannis
Solotowskii uti Juris Quaestoris a Nli Jacobo Zacwilkowski
Sonnino et Nlis Zophia Zacwillowska Nlis et Joannis
Zacwilkowski filiis Consiis suis Nlis Andreae Drieweropolski
steris Leuss ac in eandem Zacwilkowski uti Sculorem lgi
mum devolutis ac per eundi Zacwilkowski in eum Actor
transfusis Actoris Qui nos citat secundo post primam Citationem
in qua nos in proxime dictis Judys Cantardi Offi Castren Pridcen
Gradmone eundi Judi in Castro Centumalo coram nobis condebuit juxta
Juam Citationem qua nos citabat ut coram eius Judi quaestii ad rata
feta Sabbi Ad Inscionem Castrei Capelem Pridcen per Gnosi
dem Andream Drieweropolski Patronum Cum Nli et Zophia
Zacwillowska Consiis Suis eiusq Successoribus lgitimis Super Sum
mam Trecentorum Florenorum Renen polon Actis Castren Pridcen
modo simplici debiti sub vadio simili facti et rgnitis ac in eum
Zacwillowski uti lgitimum Successorem dicti et Nlis Zophiae Za
cwillowska devolutis ac per eundi Zacwillowski in personam
mortui Acto Citat Judi Quorum eidem Inscionis ordine et transito
ria tales sunt ad quam Cias citatio in toto dirigitur Pro eodem
itaq vadio per dictum Gnosi Andream Drieweropolski Patronum vestri
quam et nos uti eius Successores in cuius bona Successionis merito
et onera ferre tenemini eidem Actori mortuo ob non solutam
Summam Citatis ad solvendi Succubitis Pro quo Super vobis et bonis
vestris decernendi et Actori adjudicandi uti Literis Inscionis Gnosi Antecessoris
vestri uti in toto satisfaciatis uti et Summam essentat Trecentorum
Florenorum Renen polon in primis cum vadio juncta per duabus
dentibus Citationibus Citatis ad praemissa vobis Termo in futuro la
tius declarando vobis intimum Datum in Loco Pridcen feria
secunda post festum Purificationis Gloriosae Virginis Mariae
proxima Anno dni Millesimo Sexcentesimo Quadragesimo Secundo
Ad Judicium Offi praefati Capitis Castren Pridcen praesentem Gnum
Regni Procuratorem Abbatem Pridborny de Pridcen Appa
ritorem Offi Judi in juxta suis formam Citatis et non compa
rendo contra exules in toto suo lucro prout de eisdem
mandatum Offi praefati Judi condebuit Citatis in contrarium
eorundem Offi Capitis Castren Pridcen praesentium Citatis Nlis

Regni

Prouidus Lucas Sobieraj de Rybna publice liberegs vigil
Se cutorem intro contents feria Secunda post dnicam Misericordia
cordia proxa ad Cellam Trzebuchowskie hora octaua de mane ad eg
vn gabra gente hortulana ibid redden vn mensa possuisse ad
celebraste.

Possores Trzebuchowa in Lucro exhuisionis

Super citatorem Capli castren Pzedeen teno talis Primi
latus vn Bylu Bythowski Capreus Pzedeen Regr liter vn
Sirad dns Je dobis Gnosus Francisco Trzebuchowski et Gnosi Lau
rentij Trzebuchowski filio bonoz vidlt Trzebuchowo vor Sdi
ree non Michaele Poullow Brestch bonoz egs Executoz orum Trze
buchowo vor administratori et dispensatori atq Alberto Sie
wierskim tutoribus germanis tuto ribus dcorum Alberto Rybski
et Mariana Rzyleuska coniugibus eorum bonoz arendato
rijs possessoribus debonis dcis gnosis orbus nos nihil bet concernen
Salgore regio et nra Capli absente mdus ut coram Judice offij mi
Capli castren Pzedeen in Judijs Cancellarie offij eiusd feria Secunda
post dnicam Letare Quadragesimam proxa in loco Pzedeen pro
xce celebrand vel his diebus exercend vt alijs sequen mens et
prosecus celebrand pstiti et eempte coram his Instam Gnosi
Alexandri Trzebuchowski et Gnosi Laurentij Trzebuchowski
filij Gnosi nis Joannis Ostrowej cui coram his lgtime Actitis
Quod nos ipsa quidem Actix cum Marito Sui te nis Franci
sci ex Capitaloum Gnosoum Michaelis Poullow Brestch et
Alberti Siewierskich tutoum germanoz tutoz bonoz thoia Sacra
Regia Mte datorum te Cath dem Rybska ex Mariti sui assistend
coniunctim vel pont aliquem eorum achi Gns magis efficit
citat vno exhuionis loco super nobis exercere deinde nos
secundo peste pdnam contumacie audiri super nobis in proxe
Gttis Judijs Cancellarie offij Castren Pzedeen obtenu citat pro
libera Quamos exintes possores bonoz Capitaloum Trzebucho
wo pri Actitis paternarum ex quibus exorto tuo actitem respectu
aliorum Successorum pro vti interesse concernit principue nis hu
Poullow Brestch qui bona ora post mortem Gnosi et Laurentij
Actitis possedisti ac in hucusq tenes ac possides ydq ex dispositis

Commoda

Cautelam bene ad totos ipsos effectus ac partes ipsi ad Dnum
Regem ad loci et aduentus Officialis tanquam brachium regale
Jabet cuius Jurisdone bona dicti contristunt prout et per fina
li execuone facienda remisit remittitq; pur tenore Dicti Regis
Ethic subinde eo ram eodem Officialis stans dicti Glis Re
gii Procuratoris Adamus Mugalatti de rou Ursaea publice libe
ravit, Sententiam supradictam feria Secunda post
Dnicam Quadragesimam Jnuocauit Jocata ad villam Trebucho
wo rou detulisse eandem in cuna citatis possisse exante audien
tos citatis religuisse

Idem in Lucro exdiuisionis

Super citationem tali em Capm Castri Predeuen religua sequun
tur ex Supplicone ad hec verba Quia nos exntes possores bono
rum Catarou Trebuchowo rou Achicis Paternorum ex quibus
exbitas Achicem respectu aliorum Luciorum pro ut interesse con
cernit principiu tu Pauli v. Bestod qui bona ora post
mortem Jacobi ob Parem Achicis possedisti et in Lucris te
nes ac possores ydem disponis commoda prouentus et exhibitales
ex eis colligis non multis negs curatis prouisionem compten
iuxta proporcionem dotis uel bonorum q̃s contingent ex eisdem
bonis Trebuchowo rou iuxta iuris Sp̃ium Solui pro annis
Decem retenta huiusmodi non petito lucri soluere et restituere
mo citationem eiusd Prouisionis de die in diem differtis et pro
trahitis Quapropter etiamni uti possores bonorum eorund
ita et contenti ad Cuius et audiend nos ad citationem prouisionis Jocati Achici
exeq̃ bonis iuxta proporcionem dotis lucrum prouentuu compelli
uel bona sua ipsi Achici lucrum contingentia exdiuidi Offici com
petens Castri ad exhibendum bona Achici adhuc dubium Capm Cen
tum marcarum petant marcarum petens de non deseg ad eadem exdiuisione
interesse cetera q̃s in actibus plenius lucrata Statuti et Sententiari
Et alia nobis Termino futuro causa declarand mutuo sibi inhum
Datum in Civ Predeuen feria Secunda ante festum Purificacionis
Glis Virginis Marie proxa Anno Dni Millmo Ducentesimo Qua
dragesimo Secundo Ad Quod Officialis possessor Capi Castri Predeuen
religua Sui habetur ex Superiori usq̃ ad finem cum Pallo
de Stilo exportabit Cautionis Videlicet Supra

Jurisdictiones Castellani Jurisdictiones in Lucro

Succõres Lowickie in Lucro

ex Terno conservato

Infrascripta Pars Actorea infrascripta Ptem citatõne infrascripta tenoris talis Przemislaus in Bylin Bylkowski Capitaneus Przedcen Decanifer cõr Siradien Vobis Nobis Alberto Lowicki necnon Marianno Lowicha Nobi Pauli Tomicki Corsh Cyhmen tum Dedicatõi Virginis Annae Lowicha Conventy Monasterij Sacrorum olim Magci Joannis Lowicki Castellani Iuniuladislaucien filijs et hæredibus Succombergz Cyhmen bonorum Oppidi Izbica Kumien et Slazow Villarum Sedes Sea alia quorum Jure possõnibus necnon Nobi Paulo Tomicki Si ea causam sentem Sectat de bonis vñs quib cõbus regio et Offy nñ vigore Mandatis quattis coram nõ Capitaneo Castren Lipsc Decan Offy Pudlo in Termo Querellarum feria Secunda post festum Sancti Andreæ Apli proxa vel his deficien in alijs tandem primis et proxijs in eodem Loco Przedcen celebrand pñs et personte comparens Ad Instam Nobi Victorini Stempkowski Actoris Quia nos minorennes Sigui Sunt cum tutorio de Jure cum bene Mantal nõ cum prædicti Mantis rpñs nõ Virginem Dedicatam cum Cathedrali Canonicen superiorum attestantia citat post obtentam primam contumaciam in qua nos in proxime gestis alias ad Offy Capitaneum Przedcen Judicijs nobis conducit iuxta tenorem priorum citationem qua nos citabatur vobis pro pœna dupli ad Quatuordecim Marcarum polonicalium pro nobis denuncita volo Quia nos in contrarium Regni Constitutionum de vagabundis personis Sanctis cautis ethis Laborio cum Joanne ex Nowak de villa Bogdanyce Subdum Actoris pro propriam personam vagabundam ad bona ura Slazow Vpsi Castro Capitaneo proxime una cum Uxore liberis ac bona Supplectili domea qui presen citone arestatur profugam et eisdem finem fixa domicilio commorandi Suscipere prout de facto Suscepit Nobis nec eidem Actori extradere nullis per quod pœnam Duplicem Quatuordecim Marcarum polonicalium ad Actorem Succumbentis Paragua Super nobis decernendi ac ut eum Subdum extradari decernendi Nobis Judicialiter insuri Datum in Loco Przedcen feria Quarta proxime festi præsentationis Almæ Virginis Mariæ Anno Dñi Millesimo Quingentesimo Quindecimo Primo Interveniente Sigillo nõ Superioris deliberationis vobis Citatis Supra scriptas per Judicium Citationis factæ ex conservatione ibi videlicet Hortnam Cyhmen inde ex processem

ad Judicij

Ad Iudicium Officij presidis castri Przedecen per nobilem Regni Poloniae Ludwicum Albertum Przedborzky de Przedecz Iudicio adstante more Regni formo clamatis et non comparentibus vno contradictore interloquendo pro tribunali Officij presidis iudicio conducti

Pyszkowscij coniuges in Bladystaphicatis

Super storem Iudicium coram castri Przedecen terrestralis Przemislaus in Bysku Pyszkowski procuratorio nomine Hedwigis Przedecensis coniugis Alberti Pyszkowskiego Zophiae Historicae coniugibus in nobis scimus nobilem Regni Poloniae Ludwicum Martinum Skurowski de Skomorowo cum certis nobilibus expedisse in bonis vnis Faiewo Introitum ejusdem castri Przedecen Quomodo dum nuper addictis et deputatis fuisset dicto eodem nobili Paulo Ziemigscii Actori Iurecuncti et locato intromittendi ipsum Actorem in bona vna ora Inscriptione et processu cum omnibus onerata vigz in literis per literis coram Iudicio Officij mei dicione non solum Summam Trecentorum viginti quinque florenorum polonicorum per nos eidem Actori Actis castri Przedecen pro tempore ram dicto Iudicio similiter addictum inscriptis nec non Baby similis alio rum Trecentorum viginti florenorum polonicorum ob non solutam Summam ordinis succumbis nobis literatis et obtentum ex parte eiusdem Actoris de bonis vnis Faiewo introitum per nobilem Supraspectum et Alios suos vigore dicti predicti Actoris officio assecutabatur eam brachio regali de temere ausu quo vnus ex vobis videlicet Lors noie suo et Marti dene zabiset impugnatis Per quod media triplicata in dicto eodem Actoris interpositis ad altercandum Lucubristis Et quoniam ulterior exequio literarum expeditarum dicti vobis Officij mei coercuit vt de bonis eius quibuscunq; summis pecunijs vigore regio et nra capti auctoritatis ut coram nobis sine dicto Officij mei in Iudicijs Castrensibus Officij Castrensis Przedecensis feria Secunda post Dominicam Iubilate proxime vel his deficiendo exture in alijs sequentibus et nobis ut post effectum compareretis coram Przedecensi celebrandis Iudicijs ibidem premissis compertis ad Instantiam Supraspectabilis Pauli Ziemigscii Actoris Iure inuentis tum et Instigatoris Officij mei Qui vos te marthum solum per se contestando coram Asthenna mariti sui quilibet suo pro interesse citari

ad vnde

facere bona citatorum detulisse eamque in Curia citatorum in mensa
Stubae praesente conste posuisse.

Pomorskie Coniuges in Vadijs triplicatis

Super Citationem Bralem Capitanei Castrensis Przedecensis tenorem talis.
Premislaus in Byki Bykowski Capitaneus Przedecensis Vexili
fer Ior Siradiensis Et Vobis Nobilibus Joanni Pomorski et Cathe
rinae Wietrzychowska Coniugibus de bonis vestris omnibus mobilibus et
immobilibus Summisque pecuniis in villa Dębianki sortium vestrarum
sedibus mandamus ut coram iudicio nostro Capitanei Castrensis Przedecensis
in Judijs Causarum Officij eiusdem feria secunda post Dominicam
Jubilate proxima in Civitate Przedecensi proxime celebrandam presentibus et penes
praesentes compositis Ad Instantiam Instigatoris Officij nostri et Reverendi Joannis
Baptistae Eborski Poenitentiarij Vladislaviensis Actoris Qui nos
una cum Instigatore tequidem Joannem solum per se te vero Ca
therinam cum assistentia praefati Mariti tui uti tutoris coniugalis
coniunctim recedentes a prioribus vadijs triplicatis in Judijs Causarum
proxime praesentibus super vobis erronee obtentis denuo vos citat pro vadijs
triplicatis per vos ad actorem succubitis ideo Quia Intronem in bona
vestra processu Causae praesentis lucrisque ac per lucris onerata dum vi
gore Dicti Remissorum Termini assiti concitorum Castrensis Brestensis per Nobilem
et Nobiles in bonis vestris Officiose affectabatur idque in Causa et actione
vobis per eundem Actorem ad intercisam certam inter vos et actorem
conscriptam et Actis Castrensis Brestensis roboratae Qua mediante vos
Actori submisistis et inscripsistis omnes condiciones in eadem inter
cisa specificatas tam in parte quam in toto occasione arendae in
villa Dębianki complere et ijsdem satisfacere sub vadio centum
florenorum polonicalium non adimplevistis etenim condicionibus sic sonantibus
Arendae y puszcza exnunc przez Beczonym Panom Pomorskim
Małżonkom do trzech lat zupełnych po sobie idących ktora a
renda poczyna się od dnia Swiętego Jana Chrzciciela za summę
monety y liczby polskiey sto złotych na raty niżey opisane

ktore takim sposobem płacić będą. Prwnszy ratę złotych dwa
dzieścia na Zarnej, Drugą na Swięty Marcin
złotych Wyrazcie y groszy dziesięć w Polcu Trzeci tysiąc
Sześć set Wydziestym dziewiątym a dangrę dwie raty na Dzień
Swiętego Jana po Wydzieszt y trzech złotych y groszy dziesięć
to idzie w rolu Tysiąc sześcset czterdziestym Autorą ratę
non Solvisti his etenim nihil horum persolvistis Quo facto
Vadium contractui appositum succubuistis Prouo Super vobis
bonisq; vnà omnibus ut decet nehr et actori adiudicetur atq;
in bdominus prefatas vratas seu Summas persoluatis nec obba
tenere per submissam personam denegastis et non admittitis
Quo facto vadia triplicata prefata in triplo Summe correspon
dens ad actorem succubuistis Et eos transgressi Citatum in vtrq;
ad vndes et audred eadem vadia triplicata Super vobis perlo
cium nrum deuerni Burgrabium cum pbo et duobus Scabinis ad rumard
addi psonam Baronis interpon aliaq; pro rumsed Terrm
exigentia cogd nos statui et Sententiari Premissa et alia inter
mino lacora Sibi vndo audituri et offose rasum Datum in Co
Predered Sabbato post dominicam Lętare Quadragesm anno
Anno dñi Millmo Sexcentmo Quadrgmo Secundo In Terno nono
ex Inserta citone vnde dred pdnobis actor pdictis citatis Super vnis
ad Iudicium offi pdicti Capdi actred Predered seu Scabi Regni
Glm Prouidum Albertum Przeborowj de Predered iuxta Iuris
formam acclamare procurauit Qui quidem citati exortes de vnis
forma ad Iudicium clamati vsi et Terno pdicti non parverunt
imo prout ex relatione Scabi eiusdm coram ipsis contecti extiterunt
pdicti in talem pro contumam Iudicium offi pdicti Iuri consentaneum
Actored Partis inhered Super eisdem citatis bonisq; eorum ob
prefata vadia triplicata decidit Atq; ipsi Actored Parti instigatori
vtili et delore per medium pro adiudicauit Et in cuius vlterioris Execu
nis ibidem Iudicium offi pdicti eidem Actored Parti iam examinat
dit et deputat Burgrabium seu vicesgerentem offi pdicti cum
Scabi et duobus Scabis quem et quos sibi habere et conducere pote
rit et quando cunq; ei placuerit ad rumard et manuforti ejusdm pro

citatos

cttos de bonis ipsis omnibus ipsa ab Actor intromittend in bona Rei
eorum cttorum iurisdictionis bona ubinis consistend in Scrone et processu
Causa presentis onerata dicitur in hucusq per tres ac nadijs triplicatis
Superessendum cttis bonisq eo rundem omnibus occone premissor iuris
perdictis et obtend Quam rumationem et de bonis suis eiechionem ipsum
ctti iurisdicti tam per se quam per suas quasvis submissas et sub
ordinatas personas non debent denegare subpena Banno mis et
de Regno Poloniae Dnisq eorum ac ejus successorum Casu quo
contraventionis in aliquo dicto praesenti ejusdem per Judicium praesens
eidem Actori sed Jure reservatur ulterior processus contra eosdem
cttos debito Juris ordine occone premissor continuand et deter
minand Deh praesenti vigore Et hic Subinde coram eodem Judice
Offo praesenti pstito stans alias Bus Regni Dominus Lucas Sobieraj
de Rybna recognovit se cttonem personam servasse feria quinta ipso
die Festi Sanctorum Philippi et Jacobi Apostolorum destitisse eadmq
in Curia cttorum in mensa stubae praesenti cttis posuisse.

Trzebuchowski Liber

Exposuit nobis coram Judice Offo praesenti capitaneo Castri Pirdecen
actor infrascriptus cum cttis infrascriptis ex copia actionis
bellis Castri Pirdecen tenoris talis. Primislaus in Dobki Pisko
wski Vexillifer nor Siradien et Capitaneus Pirdecen de stri Proto
Joanni Trzebuchowski Judici Castri Radzieiowien in nomine
et alios bonorum suorum tam de his ac alys cibus bonis suis mobus et
immobus ubicunq existen vigore regio et nro capitaneatus mediis
et coram Judice Offo nro capitaneo Castri Pirdecen in Judys causarum
Offo eiusdem feria secunda post Dominicam Jubilate proxa in
eo Pirdecen proxi celebrand pstito et rempte compassato instan
Gnoso Joannis Scholastici Actore Quite emundationem bona sua mille
Dzbiarski dicto Offo Castri Pirdecen admissa intromissione in pena tri
um Marcarum dicto oneratis citat ad tollendum et levand Summam eandem
pdcm trium Marcarum polonicalium dicto Offo nro immunem in caud ad in
Scronem Castri Pirdecen roborian interesse certos inter eundem actorem
et te consimiles et vadio octo millium florenorum specierum publice firmatis

possit

prout Inscrio Lubr est ad quam pns citao in toto dirigitur quo
quidem Dcto eidem Actori in uncto erat ut iuxta nexum intercisae
condoni satisfaciat idque in duabus Septimanis udt Gnosam Annam
Zlotnicka Consortem suam statuat ad resignand bona nor Zlotniki
Gnosis Pstrokonskim coram quibusuis actis autcis idque facturus est
sub uadio octo millium florenor pecu polor luita pena tium marcar
pecu polor Iudio sub pena Banonis de qua quietao intercessit Par
ti uo intromissio in bona admissa ad quam leuandam citatis ut eam
pe nam de bonis leues de leuata quietes et eisdem condescendas pe
nasque respectu temeritatis Iudio persoluas Sis ad premissa iudlr
insurg Datum in Castro Piredecensi feria secunda post Dominicam
Misericordiae proxa Anno Domini Milmo Sexcentmo Quadrgmo
Secundo Postquam propoonem modo premisso Iudlr factam pfa
tus Actor pnoatum altum ad iudlem intionem compelli postulauit
Iudium autem Offi presen Capn Castr Piredecen partium pfatar
ambaru coram Iudio Offi presen psli comparen et controuertend
controuersijs factis exauditis teneri actore docere citto de terno
et contentis citonis suae adinuenit et quoniam docuit ideo
Causam pntem prosequi iniunxit In prosequone uo Causae Iudio
hocce Offi presen in ordinata positione citaonis adinuenta eun
dem cittum a terno presenti liberum pronunciauit pronunciatque
per presentes Decreti sui uigore. Et hic subinde coram eodem
Iudio Offi presen psli stans Mlis Glis Regni Prouidus Marti
nus Kurowski de Komorowo offo Genti notus requirit se Citonem
huius copiae praeinsertae feria secunda post Dnicam Misericor
diae proxa ad uillam Dębianki detulisse eamque ligno infixo
in fundo eiusdl Actor posuisse ac de poone Incolis eiusdl uillae
notificasse.

Inter Łowicki et Borucki motio

Proposuit iudlr coram Iudio Offi presen Capn Castren Piredecen
Actor infrasptus con cittum infranoatum ex copia Citorum suae brati
Castren Piredecen tenor talis Premislaus in Byki Bykowski Ve
xilifer rod Sirudzen Piredecen et Capneus Tibi Gnoso Alberto
Łowicki ol Magu Ioannis Łowicki Castellani Iuniuladislauien
filio

filio bonor̃ Oppidi Irbica et aliorũ eo pertinen. Sũ de eisd̃ alijs
omnibus bonis tũis uigore regio et nr̃a Capit. aultẽ modis ut eorum tuis
seu Iudic̃ Offic̃ium Castren Przedecen in Termꝭ Querellarũ seu Iudic̃
Causarũ Offic̃ium Cracouien Cenia Secunda post Dnicam Jubilate proxã uel
his defluen in alijs tamen proxẽ in Cro Przedecen celebrand̃ pstitet
personãliter compãs Ad Instantiam Instigatoris Iudic̃ Offic̃ii nr̃i ad Causã
processus pertinet et Cron Pauli Borkielu Delatoris Qui tẽpore trans
lapsum Termin qui sibi tecum in proxẽ dict̃ Termꝭ Castren Przedecen
Querellarũ Offic̃ium Cracouien non attentorem Termin ett in translapsum mis
sus cum assistentia testorũ sibi de more in cumbend̃ Cron pd̃ indizes assi
stend̃ citat ad Statuend̃ coram offic̃io Castren Przedecen pro te Stone
stos Albertum Zasadzki Principat̃ et Albertum Wtorowski Sebe
stianũ Rolicki Andream Bareniczek famulos et Haidones tuos
ad Sumend̃ de eis pœnas faciendi ut pd̃ ordinat̃ ex eo Quia ipsi
tempore certo uidt Sabbato in Vigilia festi Sancti Martini Pontificis
anno proxẽ pteto ante Curiã in Oppido Irbica tempore nundinarũ pu
blicarum et per plateas uelocit̃ uerdihoit pecuniã uulgo potargowisku
cum bumbardis puluere Sulphureo et globis plumbeis onustis quilibet
illor̃ duabꝰ uidt ipse Zasadzki spiritoletem y hrothaym swicy alt
ũ ipsorum quilibet illor̃ cum duabus uidt z Strzelcietem y Spiri
letem perambulare et cum eisd̃ Actorem in Hospitium ipsi nostri
um domum famati Sejelka Oppidani Irbicen̄ intrare ac ex pistis
explosiones facere Per quod pœnas eo nomine in constitutis Regni
despũas uidt pœnas tolli ac pecuniã cuius libet personã plebeiã pro
meruerit et incubuerunt Statutis uagis quatẽus eosd̃ in culpatos
Statutas uel in defectu Statutorũ ipse met prioribus ordinatis his
ad præmissa mutatis mutandis Datum in Cro Przedecen Cenia Secunda
proxã Dnicam Cantate proxẽ Anno Dñi Millesimo Septingentesimo
Quadragesimo Secundo Et post proposicionem suam modo præmisso mu
tatam Pars Actorea Partem ettam petijt ad Sudsem rationem
cogi et compelli ordinariis de Jure seruand̃ Judicium autem
Offic̃ii prædicti Castri Przedecen contra uerbis Partium pfatarum
uerbaliter Actorea per Nobilem Albertum Bartkiewicz ettando per Gnosti
Petrum Drogomirski Notarium Castren Radzieuien pro Termino prosecu
Comparet Et contra uerbis factis non tamen ad actica intratis
dum utrumꝰ ett per utramꝰ partem pro rectis legibus et Parte

Gnosti

Gnn Notary Acto pdcto est protum Iexandi Posse eundem Dio
gomir in causa pdcta Ich in causa honestis ctis abscp plenipo
tentia defendere adinuenit Quod dcm Victorea Pars pmissum
Suscepit uerum abeo Produm Thomam Sokolinski Judicem Offij pdc
Leo ad Judia Ordinand Gnalia Tubæ Regni Peticouien per
Illm Dem Regni Prouid um Albertum Priedborny de Priedeen
Apparitorem Offij pdcti sedem offose monit Cui modum Dnj Judex
detulit Terminum ex Suscepit Habent utrq partes pdcte ad u
trdcs Terminum dc pdctus Judex Tubæ Peticouien interim not
Dum et quand Causis Pabis Brested et decty Priedeceñ a hinc
finitis et proxime expedientur Causarq Ipsis ex regio publico ad
Judicand Ipsine incumbent ocione ptis mitto ad peremptod per Offij
pdcti Conservatod Pdctaq quidem dnj Judex dc expurgand
Suam Sententiam partes ad Pdcta ad attentand in Terminis pdc
Feriedc dcm ulteriusq in causa pdcta Juxta procedend cupta ad eorum
Actod contras Partium dcm cum no one Jpsi Term conservationem ac
ord Causis Gratis uidia Acta.

Inter Sokolowski et Trebuchowski Judic C. Radzieow. Motio

In Terno Loco ex anteriori deliberone conservone Termini in diem
Locum Ipsine uenden et pronunciand Proposuit Judici coram Tribd Offij
pdcti ex Capo castri Priedeceñ Gnosus Joannes Sokolowski Actor
cond Produm Joannem Trebuchowski Judicem castri Radzieowien
in Rowyie eidem de bonis ipsi gnosi ordi cuttum ad Interci sam certam
Actis Castri Priedeceñ roboratq ipsamq Inseronem roboratod Castri
Priedeceñ pro uadio octo Sullinos florenos polos in eadem interci sa expsa
roborone appositio per eundem cuttum hucd uero Quia ipse eidem in
feriedc seu postmodum condonis in eadem expresse sic sonan Do tego Jestem
Pan Potrzkowski powinien sobie naten czas Zattarnika ztysb dobr
wyslupie we Pstrzech tysiąc ztotych y dobra te commendowal Za co Pan
Bobrea Submittuie Ihę na Swoiey Pan blizko przybyły rota Sahis fecit nro
contrauenit Etenim ipse iuxta eandem Submonem Suam professo Na
tiuitatis Sancti Johannis Baptistæ adhuc in anno dñi Millmo Sexcentmo
Trigesmo Nono Ultmo et pro illo tpe a data contractus computand futuro bo
na Semna dicta Zlotniki nor Gnosus Annus Sokolowska castri Actor
nomine

non exemit negs emundauit imo loco emundacionis et quietacionis in
alienam personam transfusionem eius ob[ligacio]nis obtinere permisit
Pergendo vadium defatum octo millium florenor[um] petijt ad actorem
Lutembrit Pro quo superexpso et bonis suis decernendis mobilibus ut
rei prius et eadem interesse ac valorem rebona in toto sahis faci
at prosecutor Deliberacione eademex qualibus inubit Terminor
missis taus testar Partagz Sub hiis modi pro pacione defatu
Actor Judicium petijt ad Judicem rationem stringi et compelli
saluis de iure saluand Hoc loco licet Actor certas coram Judice offi
prosecutor fecerit contras eas tamen ad acta cau[sa] intra triduii mi[n]us
et mortis est non pervenit ideo ex parte sua Nouy est postulauit
Vatus uo non condescendere indilacionem dilationis exempta utru
Actiones sibi reene declarauit se nella in re prius cum parte
Juxe experiri saluis de iure saluand Judicium autg offi prosecutor
Castell Pinedecen controuersijs Partium defatorum ambarum
coram Judice offi prosecutor pro Termino sibi assigno compared et con
trouersias facti ex quibus expresserunt deliberationes sua dilatas
Veri nentes per ceptis affectu Actiones sibi esse adinuenit Quod
Dictum Actoris Pars pro ibre non suscepit verum ab eo Judicium Ho
mam Nowinski Judicem Castri Pinedecen ad Judicia ordinat Illustr
Regni Poloniae ut personam Illustr Regni Prouidum Albertum Pined
borny de Pinedecz Judicem ad stand iuxta Juris formam postulauit
Ad quem idem Dnus Judex detulit Terminum Suscepit Habent
vadg eadem Partes utrag terarum in Statis Illustr Judicis Poloniae
Vbi rim inde cum et quando Causa Valg Prosecutor et Debg
prosecutor Pinedecen debuxe prius et proxius expedientur Causag
Quas ex Puplico ad utilitatem Illustr Judicis Poloniae Dnus Judex
Terminum per Officium Jus conseruatg Partes ex quibus Dnus Judex
ad expediendum Suam Sententiam Partes uo Mandatg ad attentand
vi postmodus proferendum Dictum ulterius nog in causa Juxe procedendo
iuxta Actorem Actoris contras Partium Dictum cum mone prosecutor
Termini Ordinem et omnia seu sa prosecutor multa Acta.

Ziemiechiemu denegata Introd

Ad Actum et Acta prosecutor Regni Castell Pinedecen pro tempore

[illegible]

Nlis Regni Nlis Prouidus martinus Nurowski de Nowowo offo not.
et Nlis Albertus Prothowski Sani exntes pubē liberēq; vtq; iurat et qui
libet Nlor sorum suo pro interesse cēuit Quia ytur habito Sedm al
tero Nli Andrea Szczynski ex offosa relatione Nlis Pauli Dē
miechi Actor Sabbato post festum Sancte crucis Philippi et Jaco
bi Aplorum nup elti anno pnti in bonis villē Jacewo cuñ agr Nlium Al
berti Pyschowski et Zofie Skotnicka Coniugum eltorum coniunctim
pbē fuerunt vbidem exntes vigore dcti Castrēn Przedecen alterius in
ter eund Actorē et eltos Sustractos ordine non solum Summ Trecen
torū vngarī quing florenorū polon per eosdem Coniuges Pyschowskie
eidem Actori dcti Castri Przedecen sub vadio Simili ad soluend in
Sengs ac vadio Simili Summe ordine non solum Summe orginis Trecen
torū in Centum am eltorum prolati prout de prout his Lris dcm testatur
eundem actorem in illius bonis per huc offosē intromittebant Quid
antronem Nlis Zofia Skotnicka Consors eiusd Pyschowski nōe
suo et Mariti sui denegauit et non admisit

Węgierski Plenipotentes Facit

Compars pdc coram offo Capitaneatus pdcti Castri Przedecen
Nlis Marianus Węgierski Sanus mente et corpore exns sponte suo
quouis compatrē omisso et suis dōe propria quosthabita pdcti offo
Capitaneatus Castri Przedecen in se posteros ac bona sua ord quod ad altera
Sune attinet benemerite assumpta palam publice liberēq; cēuit
Quā ypse ad oēs pdc et singulas causas suas Nlitias tam actiuas
quam passiuas cum quibuscunq; personis rōne quarūcunq; rerū
et bonorū coram quouis Judicio et offo Regni maiore et nō
subsellij ex quauis cuiuscunq; instāa in terminis pdcti Posse ac Nlis Joannē
Trzebuchowski Judicem Castri Radziejouien Jacobum Krastowski
Jacobum Trzebuchowski Judicem Castri Brusicen Nicolaum Trzebu
chowski Leopardum Dalby Brestē Petrum Drogomir Joannem Mie
drzia nowski Alexandrum Radzikowski in suos veros legitimos Plenipotes
et mandatarios fecit constituit ac ordinat dans et tribuens eidem
Plenipotibus suis tam omnibus in simul quam cui lib et illor seorsim
Cath

Quas gentes &c et singulas quomodocunq defendendo iure tutari inscribi con
tradicendo iuxta attentandi causa dumtaxat panas leuandi de leuatoq iudicandi
intrones in bona sua dandi et adimendi alios Plenipotentes in locum suum substi
tuendi et alia ad ea ueris Plenipotentibus incumbendi rite exequendi promittendo fir
mum quicquid per prefatos Plenipotentes uel eorum substitutos in premissis aliis
et singulis causis suis actum gestum et constitutum fuerit perpetuo et
grato habiturum Hec sua personali recognitione in premissis mediante

Oblata inuentarii per Trzebuchowski

Demens pstb ad Officium actuum presentium Capitaneale Castrense Pridecense Egregius
Nicolaus Trzebuchowski Cappanus Palatinatus Brestensis obtulit officio huius
actuum Congressum et actis inscribendum rei intentus nouatus negotium potioris
roboris Scriptum subtenore tali Inwentarz Wsi Parlowa
tak przez powietrze zabory ognia y inszych casus fortuitos napisowany
ktore dosc Pan Nicolaus Trzebuchowski Cupnik Dybowskiego
tak y spisany do akta Castrense Pridecense podał Wtey tedy wsi wszy
stkiey Parlowie naprzod chmiel dwu osiadłych Pastuch ieden w dwo
rim domu mieszkaiący Folwarek to iest dom ogrodniey Obora z komo
ra iedna Obory nie dobre Stodoły dwie poredzonym borowisku naprawy
potrzebuią Gruntym folwarku bydła rogatego krow sześnaście
Iałowa załowa iedna Iałowic trzech latnich Cadm Jonców Cwarto
latnich dwa a trzech latnich Cztery wypustkow załowic sześć by-
cchow dwa Woł stadny Cieląt latnich dziesięcioro Zatiewki
w Polu Zyta Siemego Pszenicznego stai Cztery dzieści osm na włokach
w rawnym stai trzy dzieści sześć owsa Grochu stai dwanie Łęsmie
nia stai osmnaście tabie na włokach co rzekli tym Basem nikt do dzia
łu przyydzie cui interest rzekli co więcey Pasieki albo do zupełnego Pasie
kiem przyrzedzie lubo chmielu lubo ogrodnikow co przy Sadku y osadzi
przybędzie to ten proporcio nale wszystkiem drugi potrzebie odze
Signatiey temusz to wyrzey pomienionemu Panu Cupnikowi nale
Zyć Za dostatecznym regestrem pochadzaiącym Słuszney maby
mu szło nagrodzenie do diligencyi Sui prowadzi przez tego komu
competierit Ktory to inwentarz tak spisany rzeczony swa podpisawszy

y pieczęcią swą zapieczętowany do Grodu Grodzkiego Przedeckiego
podał Działo Sięto w Parłowie w Poniedziałek po Swiętym Stani
sławie w Maiu w Roku Tysiącznym Sześćsetnym Czterdziestym
Dwoym In quorum verificationem statuit Mlem Glem Regni Providum
Adamum Migulak de Wrząca rom cum Nlibus Martiano Węgier
ski Paulo Laskowski qui psl stantes fuerunt die hora ad requi
rendum Gnosi Nicolai Trzebuchowski Zuppary Dybowien in Villa
Parłowo possessionis ad ipsius praefati Gnosi Zuppary Dybowien
ibidemque existentes praesentia ora sic et non aliter in re esse viderunt
et debite conspexerunt de quo praesentem ad acta faciunt relationem

Pro Parte Glembocki arestum

Ad Officium et Acta praesentis Capitanei Castrensis Przedecensis psl veniens
Mlis Glis Regni Providus Adamus Migulak de rom Wrząca ac
Nlis Paulus Laskowski publice liberesque requirerunt Quia
ipsi habito secum altero Nlo Joanne Sosnowski sic absente
in loco tamen bonorum existente feria sexta post festum Assumptionis
Beatae Virginis Mariae in Caelum proxime praeterita fuerunt psl in
bonis villae Brzezyno Curia Nlis Joannis Kaszewski ibidemque
existentes Laboriosum Joannem Kasza de Villa Wylino Gnosi
Alberti Glembocki subdum una cum uxore liberis pecoribus pecudibus
et tota substantia et supplectili domum arestaverunt quod are
stum ipsemet Kaszewski libere suscepit De quo hanc suam ad
acta faciunt relationem

Causarum Officii reclamatio

Veniens psl ad Officium et acta praesentis Capitanei Castrensis Przedecensis
Mlis Glis Regni Providus Albertus Przedborzny de Przedecz
Apparitor Officii praesentis publice liberesque requirit Quia ipse Judicia
Causarum Officii praesentis die hora expedita reclamavit distulit et
prorogavit alia vero similia Causarum Officii Judicia ex mandato Gnosi Tho-
mae Głowinski Judicis Castrensis Przedecensis hinc et ab actu praesenti recte in duabus
Septimanis proxime integris celebrandis publicavit proclamavit et ad eorum notitiam deduxit

Sabbato post Dnicam Jubilate pxo

Anno Dni Milmo Sexcentmo Quadrgmo Secundo

Piczula commonstrat vulnera

Ad Offum et Acta praesen Capn Castren Piredecen Pslo veniens Labo
nosus Joannes Piczula de Villa Ostrowo Subdus Illris et Magci
Dni Stephani Gembicki Palti Lanciciensis commonstravit Offo Sancti
in corpore suo vulnera primum in cubitu manus dextrae vulnus
lividum tumidum cum effusione sanguinis et derasione cutis item
in fistula superiori eiusdem manus dextrae vulnus lividum tumidum item
in fistula pedis dextri vulnus lividum tumidum cum derasione cutis Pro
quibus vulneribus sibi pridie actus hominis in nocue illatis et inflictis Nlem
Albertum Gawlowski famulum Gnosi Felicis Mycielski inculpavit et
noxium fecit

Prokopczyk commonstrat vulnera

Ad Offum et acta praesen Capn Castren Piredecen psli veniens Laboriosus
Albertus Prokopczyk Subdus Gnosi Michaelis Iwanski de Villa Ry
cerzewo commonstravit in corpore suo vulnera primum in pte dextra
Capitis penes caponam vulnus cruentum enorme profundum longum
securi illatum item penes aurem dextram vulnus lividum tumidum securi
alias obuchem illatum item in fronte superius oculum dextrum vulnus livi
dum tumidum cum derasione cutis obuchem illatum item in brachio de
xtro vulnus securi sectum profundum enorme cruentum item penes
ad stigma vulneris recenter sanati item fistulam superiorem manus
dextrae totam pene concussam in qua vulnera tumida livida septem
apparebant item in digito pollice manus sinistrae derasionem cutis
cum effusione sanguinis item superius genu pedis sinistri lumbum
pene totum concussum lividum tumidum sanguine obortum Pro
quibus vulneribus talis sibi Sabbato ipso die festi Inventionis
Sanctae Crucis proxime pttis illatis et inflictis Gnosum Albertum Nadrzdlo
wski Gnosi Joannis Nadrzdlowski Judicis Terris Lanciciensis filium
et Laboriosos Paulum Haidonem Mathiam Joannem Albertum famulos

sine subdos

Sine subdos eiusdem Bonis Predicis Terris Tanicied et alijs quos ad
Gens nescius non nominat Deo in cuius pro expressis habere nulla mendacia
uit et nocios fecit

Pro Parte Wilkoszewskich Regio mlis

Feria Quarta post Dnicam Cantate proxa

Anno Dni millmo Sexcentmo Quadrgmo Secundo

Ad Officium et Acta pmissen Castren Capn Predicen pro tempore existens alis Gis
Regni Prouidus Lucas Sobieraj de Rybna auctus et Juris offoz
Gerti bene notus in uim Sui veri Procuratoris relone pubice liberauit
Quia ipse Bonum Regem Terrem Predicen pro Judice Terris Predicen
Spectabd ex parte Bonorum Stri Floriani et Pauli Wilkoszewskich fris
germanoz ad eod Bonum Stephanum Borzychowski in Borzychowice
Sortium certarid Sdem pro taxa quingentarum marcarum Racone
non exhibitionis Labbonosi Joannis Reck de villa Topolice Subdui eoud
Actoz progenitum Genium naticid Metonem tempore certo anno pmissen
cum uxore pueris pecoribus pecudibus clotagz Supellectili domesti
ad villam possessionis eiusd Borzychowski in Dicti Predicen districtu
fugum et tributoz existentem qui quer eundem Actem et alios arestatus est et ipsa
Feria Secunda post Dnicam Cantate proxa in bonis Borzychowice
Cuiagz citi eodem Sita in mekis a Subdo Capte ipso fuit de pmissis
per pubcauit Et hic Subdi coram eodem offo pro Statere istius
Gis Gis Regni Prouidus Lucas Sobieraj de Rybna et alios Pe
trus Slotkinski et Jacobus Bukowski eidem Acti in euidentius
testimonium additi pubice liberez requirunt Quia ipsi ad offoz
regionem Supradictoz Bonoz Wilkoszewskich pertinentes ea
dem ad bona ciuilia Borzychowice vocatos eod em die circa ho
ram Actorem Bonis Supradictis Petrum Joannem Reck eius uxorem et pueros
in eadem Cuia citati Sita pmissa venerunt pmissosq arestatos
Quod arestum ipse net Bonus Borzychowski Suscepit Deguq Sane
Quam fecerunt relationem

Pro Pte Grzymultowskich Racõ

Ad Officium et Acta pmissen Capn Castren Predicen pro tempore existens alis
Gis Regni Prouidus Lucas Sobieraj de Rybna offo Gerti bene

notz

notus publice liberegz regnit Quia ipse Stonem infrascriptam Tenorem Plocen Terris Terrebus Plocen Spectab ex parte Actorum infrascriptorum coram uobis infrascriptos edita Tenoris talis Wladislaus Ludwicus Dei Grata Rex Polonie &c Vobis Gnosis Zophie et Catherine Modliszewskim Gnosi olim Nicolai Durin Modliszewski filiabus et ceteris ejusdem Nicolai Durin Modliszewski filiabus et ceteris ejusdem Nicolai bonorum et Summarum pecuniarum morte eius Parentis un derelictarum Heredibus et Gnoso Stanislao Durin Modliszewski earum fratri et Neptem suis ex Gnosa germana heteam ut bonorum infrascriptorum ac Summe eius pecuniarum post mortem derelictarum in quibus dos infrascripta Gnosa olim Catherine Szymultowska Regni Castellani Bydgostien Cognata Heredem fecit eundem Nicolai Modliszewski consortis inscripta et assecurata est portionibus aliisqz omnibus et singulis suis et ut heresse alienquod ad bona eadem habent seu habere pretenderunt de eisdem ut aliis bonis unius cuiusqz ordinis modus ut coram Judicio nro Terre Ploczen in Terminis Terrebus Partis eiusdem Ploczen proxime ab hinc in Plocko celebrandis prout et que competit Ad instantiam Gnosorum Alberti Matthie olim germani et Procuratoris Gnosi olim Stani Cognati Sizedentis alias Catherine Gnosi olim Martini filiis Neptum Patruorum Szymultowskich eiusdem olim Catherine Szymultowska sive Modliszewska sterto decessit Successorum ipsius Qui nos pro competentia ura et sua nosqz Modliszewskim sive Virginem eiusdem Gnosi Stani Modliszewski Patrui ur germani et heteos nrales ac aliorum heteorum nobis de ure in eum bonis manutatisqz in quantum aliqua sant minorennes eis heteos nros assistentes ipsisqz Catherina olim Supraspectorum Patruorum et eius Patruelis Heredi assistentes esse et quilibet suo interesse esse pro eo Quia nos existentes possessores bonorum et Summarum morte eiusdem olim Nicolai Durin Modliszewski derelictorum existentes requisiti de bonis esse vero Summam in signi sullium florenorum polonicalium per eundem Modliszewski post obitum olim Catherinam Szymultowska sive Modliszewska hoc dotis nomine assignatum tum et in bonis suis medietate oppidi Lubraniec et in minoribus villis Lubraniec medietate alioqz bonorum ejusdem olim Modliszewski concernentibus assecurata promto nobis termino in futurum deducetur ad decernendum et statuendum hereditatem aliter unum quem hoc ongs ad gradus magis afficit non multis negotiis curatis in Summum pro tribunal actorum Gnosa nobis facies ordinabi eorum nos pensant ad similem Summam signi signat sullium florenorum polonicalium seu ad sortem quem libet actorum ex Summa supra scripta concernentes damnigz tortem vel prout Judicio decernet Citis Duobus ad Gessa insert Datum in Plocko Feria

Secunda

Secunda post Dnicam Reminiscere Quadragesim proxa Anno Dni Mil
lesimo Sexcentesimo Quadragesimo Secundo feria Secunda post Dnicam
Letare Quadragesim proxa ad bona mobilia nra Lubraniec cum amge
ctorum rerum suor Lecti Detulit eadgs in mensa Nobis Juxte familiado
mus posuit Deprecatgs nospeauit.

Pro pte eorundem Kellao

Ad Offm et acta pnsen Capli Cathen Lubrecen pstlo veniens nobis
Glis Regni Prothonus Lucas de Lubrai de Rzyma Offo Gratibene not
Juba libereys regnat Quia ipse Crone nra Rzpltam Tales Tebie
Brestes pro Termo Terby Brestes Lubrai expte actor inpsptor
cor ellos intrans ad eor tenor Gratis Vladislaus Quartus Dei
Grā Rex Polonie &c Nobis Pnosis Zophie et Catherine nobli
Skrzewskim Pnosis Stis Nicolai Dunin no de Skrzewski filiabus et hered
Stis ab vgs Lgimis bonor et Summar pecuniar morte eius et Parentis
un derelictor Serdibis et Pnosis Stanislao Dunin Skodzkrzewskis
carnis Feliciano et neptum tuarum expte germanor tutoris ut bonor
intrasptor ac Summar pecuniar post mortem derelictor in
quibus dos intrasptor Pnosa olim Catherina Grzymultowska
Magei Castellani Bydgostien Capnei Sredien filia eius nob Nicolai
Skodzkrzewski Constet in Scriptis et absecurata est postonby alysqs
omnibus et Singulis ius et interesse aliquod ad bona eadem habend
seu habere pretendend de cetr ac Alys bonis und quib orth modis et
coram nobis no Terru Brestes in Termo Terby Brestes proxe
ab hinc in Brzescie celebrand pstli et penpte compsto Instan
Pnosor Alberti Mathie frem germanor nror et Christoferi Pnosor et
Stanislai Capnei Sredien filior ac Catharine Pnosis de Martin filie
Neptum Patruor Grzymultowskich eius olim Catherine Grz
multowska siue Skrzewska sterb decessis Summorum Lgimo mm
qui nos no competentia una et sua uxor Skrzewskie Virgines
cum eius Pnosis Stanislao Skodzkrzewski Patrui un germani et tutor
rales ac aliorum tutorum nobis de nre in eum bene maritatgs inquantum
aliquis sint minorennes cū tutorum utorum assistentia Catherina
Pnosa Supraspta Patruor et frm Patruelis suor assistentia citantes et
qui libet Suo pro interesse stat pro eo Quia nos existes possores bo
nor und et Summar morte eius olim Nicolai Dunin Skodzkrze
wski derelictis existes requisiti de bona esse nra Summam

nigmi

viginti millium florenorum polonicorum dotis per eundem Modlisrewski post
praefatam olim Catherinam Grzymultowska sive Modlisrewska nomine
dotis inscriptum tum et in bonis suis medietate oppidi Lubraniec
et in minori villae Lubraniec medietate aliorumque bonorum ipsorum ob Mo
dlisrewski concernentium assecuratum prout id vobis Terno in futuro
deducetur reddere et restituere seu alter vestrum quem hoc onus Causae
praesentis magis afficit non vultis neque curatis in summum praeiudicium
Actorum praemissa facientium idque sibi contra vos pensant ad similem summam
viginti millium florenorum polonicorum seu ad sortem quemlibet actorum ex sum
ma supra scripta concernentium damnique totidem vel prout iudicium de
cernet sitis vobis ad praemissa insuper Datum in Brzesciae feria
Secunda post Dominicam Reminiscere Quadragesimam proxime Anno
Domini Millesimo Sexcentesimo Quadragesimo Secundo feria Secunda post
Dominicam Laetare Quadragesimam proxime ad bona villae nostrae Lubra
niec Curiamque actorum ab hoc ipso detulit eandemque in mensa stubae
praesente familia domus posuit de positione que notificavit

Feria Quinta post Dominicam
Cantate proxima Anno Domini 1642
Gasiorowski commonstrat vulnera

Ad Officium et Acta praesentis Capitanei Castrensis Przedecensis pro Iuveniens
Nobilis Joannes Gasiorowski commonstravit Officio praesenti in corpore suo
vulnera primum in dextro cornu capitis vulnus cruentum longum
lividum cum effusione sanguinis tumefactum baculo illatum secundum
superius aurem dextram itidem vulnus lividum tumidum tumefa
ctum cum effusione sanguinis baculo illatum item in cubitu manus dextrae
vulnus itidem lividum tumidum cum effusione sanguinis baculo illatum
item in fistula inferiori manus sinistrae vulnus lividum tumidum
cruentum cum effusione sanguinis item in fistula superiori manus si
nistrae vulnus lividum tumidum tumefactum sanguine obortum baculo
illatum item in brachio manus sinistrae vulnus lividum tumidum san
guine obortum baculo illatum item dentem inferiorem ex labijs extrusum
quem coram eodem Officio praesenti praesentavit Pro quibus vulneribus
tali sibi feria Secunda proxima actum praesentis praecedentis illatum et

influxus

inflictis Nlis Petrum et Jacobum Serkowskich fres germanos in culpauit et noxios fecit offerens se cum ipsis iure actum

Actum in Castro Przedecensi in Judijs Causarum Offij Castrensis Przedecensis feria Secunda post Dnicam Rogationum proxa Anno Dni Milmo Sexcentmo Quadragmo Secundo per Gnosos Thomam Glowinski Judicem Danielem Bilinski Notarium Castrensem Przedecensem celebratis et continuatis

Baranowski in Lucro

Super Citationem Lialem Capnis Castrensis Przedecensis tenoris talis Premislaus in Bylu Bylkowski Capneus Przedecensis Vexilifer rdi Sirad Tibi Nli Ludouico Baranowski de bonis tuis gnlibus oribus mobus et immobus sum misqz pecunia habitis et habendis tum praecipue de Summa tua pecunia in bonis nellae Osiecz Ogorzelewo Zabowo et alijs eo pertinentibus modo quouis existentibus uigore regio et nra Capnis autte mdus ut coram Judio Offij mi Capnis Castrensis Przedecensis in Judijs Causarum seu querellarum Offij eiusdem feria Secunda post Dominicam Rogationum proxa uel his deficientibus in alijs tandem subsequentibus post praefixum tempus proxius celebrandis pollet et pmpte compus Ad Instam Nlis Eremiani Zalinski Actoris Qui te citat iuxta et ad Inscriptionem tuam Castrensis Przedecensis debito ream mediante qua tuis cum Successoribus anscripsisti te Summam centum quinquaginta florenorum polonicalium eidem actori pro tpe certo in eadem inscriptione expresso persoluere Cui tu inscriptioni contrauenientibus nec uadrum in ea appositum formidans Summam eandem eidem Actori non persoluisti nec in hucusqz persoluere uis minimeqz curas Per quod uadrum similis Summae ad actorem succubuisti esqz transgressus Pro quo nihilominus ut Summam essentialem debitis des et persoluas praesentibus citaris his ad Cassa tibi Termino in futuro laus declarandis Judicibus rationibus Datum in Cro Przedecensi feria quarta post Dominicam Jubilate proxa Anno Domini Millesimo Sexcentesimo Quadragmo Secundo

Ad Judicium

Ad Judicium Offij proscd per alem Glem Regni Providum Albertum
Pred borny de Pred cer Appar to rem offij proscd sed iuxta vris forman
vocatis et non comparen vro cont cum Exister in toto Suo Lucro pro toto
ad mittend offo proscd vndi conduct Et hic Subrd coram eodem Judice
offij proscd Capd castrd Pred cen pstis Stanis Alis Glis Regni Provide
Lucas Sobevai de Rybna rquit Se cutorem copiad pstr inserta fena
Secunda post dnicam Cantate proxa ad nullam Steuram debuisse eadem
in Cena eodem loca vratio in mensa Subrd promisse et publicasse

Powirski in Lucro

Super cton alem Capd castrd Pred cen tenor stalis Pstmi
Stanis de Bylii Bylkowski Vexillifer vd Siradien Capne Pred a
cen Tibi Alis Jacobo Powirski et Alis Joannis Powirski ex
olim Alis Feliciana Gorska Siue Brezglinska primarij ei vxor
Powirski Secundarum vd Kuprard et Alis Stan Zremiczki con Soc
progenito filio et pro tuo interesse Succon lytmo coram nobis
Alberto Parysowa pro vris modo possen de exhi et alijs obij omis
tuis nobis et vrm nobis Summisq; precib exhibet Sabinus et
possessis in pace regio et vra Capd autte mdat vt coram nobis Siue
Judice offij vri in Judijs mis Sandomir offij fena Secunda post
Dnicam Rogacionum proxa vel his diebus ex tunc in alys Sequen
tibus et proxis post pdictum tempus in Civ Pred cen celebrand
pstis vltime pemptor compar Ad Instam Alis Pauli Zremiczki
et Alis Stanislai Zremiczki filij et Succon lytmi Actor qui dem
cetat pro tuo interesse pro Summa Trecentorum florenor pro lonica
Leu pro Summa quid et quanta pro interesse tuo ex Summa Summa pta
obligi per te Solui tenta per Supnaptam olim Alem Feliciam
Gorska Siue Brezglinska primarij Supnapti Powirski Paren
tis tui ac postea Supnaptam Stanislai Zremiczki Sonstem
Matrem tuam olim Alis Christoph eum Zremiczki ac hs Castrens
Pred cen ad Solued Subducto Similis Summe inscripti per eun
dem q; Christoph eum Zremiczki et Alis Stan Zremiczki
Parentes Actor eidem Actis Castrens Pred cen transfutis q; dem q; viue
vrabis Succonis post parentem Suum genitricem ree non plo vad ad
Similis Summe plus interesse pro pertinen ob non persolutionem
et Secundo post obtentam Superte pnam contumac Summe

Summã orgls Succubi Cibaris pro suo interesse utrutmangz tã orĩlem
quam etiã Summam a Judõ nõ non acied ẽd persolues interomgz
arteeẽ stonis hũ in toto Satisfacias Ad pmissa et alia nbi Terõ
in futuro laus declarand nudis sis vsurg Datum in Cio Lvedeeẽ
feria Secunda post dominicam Cantate proxã Anno dm Mlsmõ Septem
tehno Quadragesimo Secundo Ad Judium Offi gubernii Capti Castri
Lvedeeẽ pro tẽm Rẽm Regni Lvovum Alberum Lvedeeẽ et
de Lvedeeẽ Judõ adstan instanta mã formã vocatg et non compa
rentes prout de expeditione nbis eiusdẽ Judõ constitit contumaciam exnte
in toto Suo lucro pro toto admittente offio Judi nudis condemnt
Et hũ Sub eodem Judõ Offi gubernii Capti Castri Lvedeeẽ
pdcti Stans nbis Dñis Regni Lvovi dus Lucas Sobieski de Rybna
publice liberegz rgnit Sedutonem Copiñ pdcti in Sertã feria Se
cunda post Dnicam Cantate proxã ad bona nullis bus la Barytzewa
detulisse eandemgz in Curia in mensa Studõ in absentia Sedentis
ipso met ultõ produisse eandemgz notificasse

Possõres Izbica in astito

Super Citatonem hales Capti Castren Lvedeeẽ tend talis Przemislaus
in Bylu Bylowski Capneus Lvedeeẽ Deducti fuit Sua dedit Sobis
Gonsios Alberto Zowicki nec non Sebastiano Zowicka Gnoti Pauli
Tomicki Consti Gtimã tum Deodicatã Virgini Annã Zowicka Con
ventus Thomaskevi Cracovien et Magõ Joannis Zowicki Castellani
Juniuladizlavien filio et filiabus Succõnibus gz Gtimis Bonorum
Bgndi Izbica Kamien et Slazow Sibus Sbi alio quouis iure posso
Sibus nec non Gnoti Paulo Tomicki si ad Causam Gentem Spectas
de bonis unis gntis orbus regio et Offi nis ungore mouis quattis eo
ram mo Capti Castren Lvedeeẽ Offi Judõ in Termis Querella
rum feria Secunda a post Dnicam Rogationum proxã sel his defi
cied in alijs Segnan proxe celebran pdcti et pemptẽ compitis Ad
Instan Gnoti Victorini Stemporolli Actoris Qui nos minorennes
si qui sunt cum tutorio de iure incumben Sanitatis nõ est Satisfa
ciat vel nõ virginem Deodicatã cũ Claustri Cracovien Superios
assistend citat et coeitat alij pry prowiesera ad Soluend et Sa
tisfacien Sibi pro his orbus suo quibus in antea his Terõs
Querellatis in toto Suo lucro pro toto nudis condemnt iuxta Suas

ctorum

ctorem priorem quamvis citauerat pro pena dupli ei quatuordecem flor
carus petitis et nunc citat ideo Quia nos in Contium constorum Regni
de Vagabundis personis Sanctis audi ethis Laborosus Joannem Nowak
de villa Bogubyce Subdum Actoris proprium personam Vagabundo ad
bona vra sedentem tempore certo super octo una cum Vxore liberis ac tota
Supellectili domica qui possessionem arestatur profugum et hospitem
Fixo domicilio commorand Recipere promptis de facto Susceptis recens
Actoi extradere multis per quod penam dupli cem quatuordecem florenos
ad actorem Succumbi ethis Pro qua Super nobis decernendo ut eundo subdo
extradatis pro condemnatis qui lueri in toto Satisfaciatis possessi citamini
Scriptis ad astra nobis rebus Datum in Cro Predecen feria Secunda post
Dnicam Cantate proxa Anno Dni Millmo Sexcentmo Quadrgmo Secundo
In Terno vtrius horto pempto concto no expunserta actone inviem Sordam
lytime cadem et proueniem Croatus actos predictis cultos ad Judicium
Offi possessi per nrm Regni Plen Ludovicum Albertum Predbozany de
Predecz Judo Offi adstando iuxta vsi formam clamatis et non compare
mo prout ide exellone Satis eundo Judo constitit contiem extemin astito
Terno Satisfactorio concto no conclusit et Terminum Satisfactionis Super
ipso lytime obtinuit Post quam quidem astitorem Term modo pcto
astiti Judicium Offi pmissi Capri Castrens Predecen iuri eo affectoriz
Partis Actoree in Scriptis eidem eo dixit et deputauit additoz et deputat
possessi Nrm Regni Plen quemcungz et Nros quem et quos sibi Sabbe
et eo ducere potuerit et quandocungz no lueri ad rnhominteden ipso Partes
Actoree vn bona publice cultis pria Causa processu Causidentis eorum
dogz in Prima prima Instancia lueriz ac pertuencis obtam
Judo Offi possessi vsibi pervenit et obtem Quam Intorem ydem consilio
tam pte de quam per Suas quas cis Submissas personas non debent dere
gare Sub vadijs triplicatis possessi Dcto vt allegat interposita Cau
no contraueniendo in absentia Dcto possessi Extimare Judicium Sua pmouit iam
extimare Causam hanc et actionem Cum totorpo effectu ac partis ipsi
ad Dnum Capreum loci Sue eius Officium Capri Castrens Sub cuig tenore
bona concto constituant pno ultenori et finali execone in scriptis fieri
et determinari remitti et pfato remitti Dcto Loco Judicium in Scriptis mediante

Vminski in Astito Terno

Super cto rem talem Capri Castrens Predecen tenoris talis Primi
Stans in Bythi Bythowski Capreus Predecen vexilifer vr Scabi
Tibi N li Stão Vminski in Kuczyce Sorte tua Sdi de bozy tuis
gnado

gabl̃ ꝯibus mõ̃bus et rmm̃ ꝯibus te lr̃ine concernẽ in Scrõne et pro
essu ad quam agitur onerib̃ cũ gore regio et mra Capit̃ cuitt mõ
ut coram Judio mo Capit̃ Castren Pred̃ in Judys Causar̃ Offj
eiusd̃ feria Secunda post Dnicam Rogacõnum proxẽ in Cõ Pre
dict̃ proxẽ celebrand̃ vel his diebus tenend̃ extunc in alijs sequen̄ proxẽ
celebrand̃ psõ̃ et rõnabl̃ compãb̃ Ad Instãm Throm Seraphin Loca
rowski Actor̃ qui te citat̃ et coram̃bat alias pro pro et tra ad Deum
et Satisfaciẽd Sibi pro his ꝯibus pro quibus te in proxẽ dictis Judys
Causar̃ Offj Castren Pred̃ ex officio mõe cuntis Judys in huc casu
pro toto rnõ̃ conduit iuxta Suam ctonem quatẽ citaverat ad
Jnstrom Castren Pred̃ per te eidem Actori Super Summam du
centor̃ florenor̃ renis polon̄ debiti pro tem pore certo in Instrõ
ne expressi Sub mõ̃dio Sigilli facti Sup̃ in te laud̃ contigren̄ cui
quidem ctãtur citãtus pro eidem rgatur essenti ad debiti duen
torũ florenor̃ quod tibi per te eidem actori huc usq; non so
luta ac pro alia Similis causa Judij regni eiusd̃ Jnstrõms Cathi coram̃b
ab Offo mo non recedẽd per tot̃ Summa in Scrõm̃ eidem Sa
tisfaciẽd possẽ citavit Sis ad premissa hõ Termo in futurum
Latrias declarand̃ mõ̃bus pro quibus eidem nãtis Cuius Satisfacturus
Datum in Cõ Pred̃ feria quinta post Dominicam Jubila
te proxẽ Anno Dñi Millmo Sexcentesimo Quadragesimo Secundo
Jn Termo vtatis horũ ex parte tenta ctone in diem hodiernum lr̃ine
in eidem et proveniẽ pmõ̃ nãtus actor̃ Delicti mentem ad
Judicium Offj presẽs personalem Illm Regni Prouidum
Albertum Fredborny de Pred̃ Judicẽ adstãs iuxta ordi
formam mandati et non compariscentis contrarium ex
adto Termo Satisfactorio conuentionis mõ̃bus conduit et Termo
Satisfactorium Super ipsa lr̃ine obtinuit Postquam qui
dem actorem Termo modo pr̃dicto astiti Judicium Offj presẽs
Capit̃ Castren Pred̃ iuste cõ affectãm̃ Partis Actoris vtatis
rem eius addixit et deputauit ad dict̃ et deputat presẽs
Illm Illm Regni quem cunctis et Illis suis quem et quos ibi
habere et cõmunere potent et quando cunctis visum fuerit
ad mho mittend̃ pro dicto actor̃ in bona predicti citati ex Instrõe
et processu Causa Contis onerata vtatis in Summa pmõ̃ debiti

eidem

eidem Simili lucrisqz ac per lucris coram Judꝺo offi pmissꝺ multꝺ obtend
et pꝺcludi Quam Intrõnem idem conqstꝰ tam per se quam per
suos quos in Submissas certo ras non debet benefare alb nduys hi pli
catis pmissꝺ Dcto nallatꝰ et interpositꝰ actu nõ contrahen hoꝝ in
aliquo dcto Genti Extunc Judex offi pmissꝺ pro ut tunc Gnuare
causam hanc et Actorem Inter cõ toto apte effectuar partꝰ ytis ad
Dnum Capneum loci sue eius offm Capn Castren Sabinen in mis cõ
re bona conctꝰ consistunt pro ulteriori et finali exeqũcõe in
mittis fuꝺ et Literam nand remisit et pmissꝺ remittit dcto suo
Judi in dcis mꝺ raste

Wyszecki in astito Terñ

Super cõnem cõlem Capn Castren Przedecen tenoꝺ talis Primi
Mans in Bythi Bythowski Decanus Archidiacon Camer Przedecen
Tibi nob Cladislao Wyszecki in Brzezyno Sortis thand Sdl de
Cod tuit gali orbus mobꝰ et immobꝰ te Ipsum conservꝺ indemne
et pcessu adquam agitur o neretꝰ vigore regio et ordi Jam autte
modꝰ ut vigore Judi nri Capn Castren Przedecen in Judys Castri
Offi eiusꝺ feria Secunda post Dnicam Rogationum proxꝺ
in cia Przedecen proxꝺ celebrand pstꝰ et pempte compꝰ ad
Instan Gnõs Seraphini Gocanowski Actoꝝ Qui te citatetenus
citat alis mysłowskiego ad Solvendum et alis facien ibi pro bis ꝺb
pro quibus te in proxꝺ certis Judys Castri offi Castren Przede
cen ex ad nõnem eiusꝺ Judi in suo loco pro toto nrõ cond ius
xta Suam Cõnem quate citat auerat ad Instan Castren
Przedecen per te eidem Actori Super Summam centum florenoꝝ
pecun pstõ debiti pro tpe certo in instrõne expresse subua
dio Simili facto debe in se laus contineꝺ cui pns ad aptatur
citand Proinde igitur essentiat debiti centum florenoꝝ pe
stõ per te eidem actori Quemqz non solutꝰ ac pro alienꝰ
multꝺ nadij regni eiusꝺ instrõnis huius cui tunc ibm ab offo nro
non recedendo pro huius Summa instrõnqz eiusꝺ debiti faciendꝺ
pmissꝺ citatis Lis ad certa tpa hõs Terñ in futuro causa declara
ndꝰ pro co demnatis lucri Satisfacturq Datum in

Cra

211

Co Predcen feria Quinta post Dnicam Jubilate proxa Anno
Dñi Millmo Cxcentmo Quadragmo Secundo In Terno stagz horno
conuentuo ex prid in certa cton̄e in rem Lor̄um Ephmer indicet
Jnuenien̄ prudnos actus actor prdci cum ceterm ad Judic offi prdcen
per Rem Plm Regni Prorum Albertum Prudborzyn de Prudcen
Judc ed stand vsytata mre forman ius cass et non comparen uno conuen
ejntem in Astito Terno conuentuo Sabstanto ius ritu conduit et ter-
minum Sabistantiuo Superips Ephmē obtinuit, Postquam quidem acti
onem Terni modo prdco Sabti Judic offi prdcen Capm Castren
Predcen uri cod affertom ips Partis actoreb mduxen eidem addi-
dit et deputauit addutz et deputat prdcen Rem Plm Regni
quemcunqz et Rem suos quem et quos sibi habere et conducere
potenit et quandocunqz uoluent ad intromittend ppria actor in
bona prdci cti Rem in Scrone et processu Cause et Rei dcen onerab
idqz in Summa prinli ac mandz eidem similiter lucrisqz et per lucr
coram Judic offi prdcen uric obtend et prosequend Quamdem
Cronem idem Cmittens tam perde quam per suas quas uis sub
missas et Subordinatas personas non debet denegare sub ad jis
tiplicatz Dctō prdcen mallatz et interpositz Casu uō contra
hentoz in aliquo Dctō prdcen Et tunc Rorum offi prdcen
pro ut iam Ex nunc Cautam habet et actoren Ratem eo toto
ctu effectu ac parte ejusdē ad Donum Capreum loci Sue cius offium
Capi Castren Sub cuius Juris done bona concitati constituunt
pro ultenori et finali exequone in Gestis fiend et determinand
remisit et prdcen remittit Deh sui migore Et hic Subinde coram
eodem Judic offi prdcen pstō Stanto Rli Rem Regni Prouda
Martinus Kurowski de Komorowo offis notg regnit Secretes
binas in una eademqz Causa editz primam Super quam lucrum
est obtentū feria Secunda post Dnicam Misericordia proxa ad
beram pro condemnatis lucri feria Secunda post Dnicam Canta
te proxa ad ulla Brevem bona citti detulisse eadqz in Cuia
citti Dnte exercito ea posuisse

Witowski in astito Terno

Super Citationem hatem Capi Castri Predcen tenoz talis

Rubmsha

Pr̃a mis Leus in Bzyli Bzyhowski Capñus Predecen̄ Vesaliferen̄
Suadred Tibi Alti Paulo Witowski debond tuis oby mõbz et mñby
Summisqz precib̃ Sabiqz et Sabeñ vigore regio et mñā Capñ autte mõbz
ut coram Judio Offy mr Capñ Castren Predecen̄ in Terñis Querellarū seu
Judys Cesarū offy fena Secunda post dñicam Rogacõnum vel his deb
ecen̄ in alys Sequen̄ in Cō Predecen̄ celebrand̃ pstb et pmptē compēs ad
Instam Nob Stāi Rowinski Actoz Qui tebat et conebat als wzpo
wedera ad Soluen̄ et Satisfacien̄ Tibi pr̃dis oby pro quibus te in antein
ibz Terñis Querellarū in toto Suo Iuro no toto exadmõne Judy pmi
Sen̄ nob̃ conduit dqz ruxta et ad Inscroxem Capñ Castren̄ Predecen̄
debitoream qua Sedante in Scripsisti te Summam Sexaginta florenoz
pdoz Sub vadio Simili pfato actori persoluere Sui in Scrõm he
contraueni en̄ nec vadiū in eadē approbatū formi dand̃ Summam Satisqz
eidem Actori pro tempore in eadem in Scrõne expresso ramqz Citto non
persoluisti Perquod vadium pfatum ad actoren̄ Succubuisti Pro
quo nobilomitus ut Summam pfatam debiti persoluas pro conde
mnatoqz Iuri Satisfacias citaris Sis ad dimissa nob̃ intuitu
Datum in Cō Predecen̄ fena Secunda post dñicam Cantate pmissa
Anno dñi Millmo Sexcentmo Quadragesimo Secundo In Terminoqz
horñ coram̃bria expsa in Serta citõne in dem Sornam Cytõne exei
den̄ et proueniēn̄ Comparuit Actor pdictum citatum ad Judiū Offy
pmisen̄ per nobilem Dñm Regni Cronidum Albertū Predbozny de
Predecen̄ Judio ad Stand̃ ruxta vsi formam no cabi et non compa
rens contrem existentem in Terñō assto Satisfactorio concitorio
Judio conduit et Terñum Satisfactorium Super ipso Cytõne obtinuit
Post quam quidem assitorem Terñ modo pmisso assti Judio
Offy pmisen̄ Capñ Castren̄ Predecen̄ uri cū affectū gz Partis actoreis
in Berendo eidem addidit et deputauit ad dictqz et deputat Certibz
nobilem Dñm Regni quem umqz et nobis duos quem et quos tibi Sabe
re et conducere poterit et quando umqz no lucrit ad intromittendū
Actoz in bona debitoris ea in Scrõne et processu causarū
rerato dqz in Summa pmissi ac vadio eidem Similiqz lucrisqz et
per lucris coram Judice Offy pmisen̄ ruce Sotoz et perducetis
Quam intrõnem idem conditq tam per se quam per suas quas uis
Submissas et Subordinatas personas non debet denegare Sub

vadijs

Vadys tm plicatis Dctõ Jenki ualleppetuntoppoziti Casu uõ contrauenisõd
in aliquo dcto Jenki Et tunc Sedrum Offs Judis pro ut iam ex nunc Cau
dare et achonem Jdem cum toto ritu effectu ac pacis rigris ad Dnõ Capnẽ
loci Sibi ei⁹ Offm compẽtẽ Sub cuius Judis dõne bona consulũ con
sistunt pro ulteriori et finali exequõne hend et determinand remisit
et pdcõ remittit dcti Sui uigris Et hũ Subinde coram eodem Judice
Offs pdcõ pdcõ Stans nobis Glis Regni Prouinciis Lucas Sobieraj de
Rybna requit Se citõnes binas pro man Super quam Lucas obtento
Sabbato ipso die festi Inuentionis Sancte Crucis proxẽ dctõ alteram
copiã ultro contenta feria Secunda post Dnicam Cantate proxẽ dctã
in bonis vor Strigi Curiagz vrbis Sita in mensa Stubã Jnke contorse
citi posuiste et nonpfecisse

Dziewczopolscÿ ux astito

Super citõnem Fratem Capnĩ Castri Przedeceñ tenõ talis Przemislaj
in Psalu Byskowski Vexatiõ vor Stradiotis Capnei Przedeceñ Et
Debis Nobis Paulo et Jacobi filio Barthlomeo et Matheis Drieworo
polskim in vor Drieworopolie Scabinis et olim Nobis Andrea Drieworo
polski Succõnbz Lytimis de his aliisq orbus bonis unis mobus et im
mobus uor Lytime contentis uigore Regiõet mãa Capnĩ aultẽ mihi
ut coram Judice mo Capnĩ Castri Przedeceñ in Judys Causaru Offs ei⁹d
feria Secunda post Dnicam Rogõnum proxa in Cto Przedeceñ proxẽ
celebrand pcti et pempte compti Ad Instam Gnosi Joannis Solisto
wski ut uxis gdsm a Nobis Jacobo Zaewilkowski Soroni et Nobis
Zofiã Zaewilkowska Nobis et Joannis Zaewilkowski pliã Coiste
ris Nobis et Andrea Drieworopolski Sterbi decessa ac in eand Zaewilko
wski uti Succõrem Lytimum Demutuo ac per eand Zaewilkowski in pe
soram Nram Actor transmissã Actor Qui Reos citat et conitat ad Sol
uendum Sibi pro his omnibus pro quibus eos in proxẽ dctis Judys Causaru Offs ex admone ei⁹d Judis in
Suo Libro prototo ruboli coram ut iuxta Suam citõnem quando citatus erat
uigore uris Sui quesiti ad infrascripta Sabbi dcte Snscrõem Castri
Capnĩ Przedeceñ per Jpõnatum olim Andream Drieworopolski Pa
tronum Cum Nobis Zofiã Zaewilkowska consorti Sua eiusq
Succõnbz Lytimis Super Summam Trecentorũ florenorũ pecuñ pro uobis
achis Castri Przedeceñ modo Simplis debiti Sub uadiõ Simili

Actis

facta et rōnabl̄ ac in eūdē Zaewil howski uti lyttm̄um Iudicē
prēd̄ict̄ Nōlis Zophie Zaewillowska deuo lucē ac per eūdē Za
ewilkowski in personam mōdū Actōr transfixis hoūtes dum Insiro
nes orgles et transfutoria Cadres sunt ad quas ens ctādū totū dirigi
tur Pro eodem stagz uadio tam per prēd̄ictum ōl Andream drzewo
polski patronū vrām quam et dos uti eius Sumōres in suis bonabaccos
sistis merito et onera ferre teneri in eidem Actōri mōdo ōl non to lōrem
Summā Cataris ad solvēd̄ Ludō Pro quo Superius et bonis vnis decer
nēd̄ et actori ad vdicēd̄ in hitōr in Scrōm et Successōr vñ in toto ta
his faciatis dōt Summam essentral trecentōr florenō pecun̄ prōbat in
simul cum uadio iuncta personaliter prōsēd̄ et amini Citis prōmissis no
bis Terno in futurū Cauis declarand̄ vtr̄ pro condemnatis lucri satis
facturi Datum in Cō Zredecen̄ feria Sexta post Dominicam Jubila
te proxā Anno Domini Millmo Sexcentmo Quadrgēsimo Secundo. In
Terno stagz hōrno consitorio ex prēd̄icta Citacōne in diem Cornam
lyttm̄ in eidē et proueniēd̄ prēd̄ noatus Actor prēd̄ictos cittōs ad
Judicium Offi prōsēd̄ Cōsul Castrī Zredecen̄ per alēm Illm Regni
Prouidum Albertum Zaesborny de Zredecz Judō adstand̄ iuxta in
ris formam non cur et non comparentes imo contēs expres inastri
to terno Satis factorio consitorio rudō condēnit et ternum satisfa
ctorium Super ipso lyttm̄ obtinuit Postquam quidem ashtonē
Terni modo prēmisso astiti Judicium Offi prōsēd̄ Cagrō Castri Zre
decen̄ uti cō affectōnē gz Partis Actoreā inberen̄ eidem Actori
ad dicit et deputauit ad dictz Et deputat prōsēd̄ Alem Illm Re
gni quem cungz et Alēs suos quem et quos sibi habere et condu
cere potent et quando cungz ho luerit ad ritromittendū ipso Actōr in
bona prēd̄icta cittōr cerā inbrōne et pro cessu Cuiusqnis onerals
adgz in Summa primi ac uadio eidem Simili lucrisgz et per lucr
coram Judō Offi Contis Super ipō rurie obtenā et per ordinē Cau
Intrōnem ydē Cōsul tam per se quam per suas quas uis submis
sas personas non debent denegare Sed uadijs triplicatis dicto Ce
lerti nullatz et interpositā Casu ho contrauenientz in aliquo
dictō Contū Expunc Judicium Offi prōsēd̄ protinus Expunc
Causam Sanc et Actionem q̄ Alem cum toto ōrē effectu ac partis
ipsis ad Dnūm Capneum loci Liue eius Offm competens Sub
cuius Junis dōne bone consitorū consistunt suo ulteriori et

finali

finali exequcõne facta et determinata remisit et nudam remittit
Deh Lui negotio Et hic Lubinde coram eodem Judice Officij predicti
Stans Nobis Ghis Regni Prouidus Lucas Sobeszai de Rybna officij nom
requisit Se ejusdem huius copiã feriã Secunda post Dñi cantate
proxãa ad ullam Dziewchrostkowo Lubuskie eamgs in Parochiã
hortulanorum et altis possessse

Successores Kryskiego Comitis

Gross Joannes et Martinus Kretkowscy ob Gross Georgij Kre
tkowski felicis in Kromiszewice alias Gdes cum Nobis et magco
Andrea Kretkowski Palth Brestem Patruj Lui ut tutorib⁹ minores
astistentia Actores Gross Arnolphum ob Illos et magcum Felicis
a Drobnin Kryski Supremi Regni Cancellarij filium ob eo magcum
Alberti Kryski Castell Predecen fratrem germanum nec non Joannem
et Adamum Kryskich ob Gross Hieronimi Kryski filios et ob Gafati
Magcum Castell Predecen ex fratre germano nepotes et eghmos Suos
res de bonis illorum gntr ob Patruj Perse nepotes eo cum
eisdem Patruj Lui eorumgs tutorib⁹ astistentia certos ad Inscrõnem
per olim prefatum Magcum Albertum Kryski frem et Patruum eorum
citatum Supradcto ob Gross Georgio Kretkowski Parenti Actor
coram a Nis Castren Predecen factam et recognitam quare ob premissa
bus Frater et Patruus citatorum in omnibus bonis Suis Submittit eos
demgs ubi eghmos Successores obligauit Summam Trium millium et du
centor⁹ florenor⁹ polon⁹ quos libet florenum grossis triginta computand
pecun⁹ polon⁹ consueta reddere et Soluere pro tempore certo in in
Scripte Specificato dogs Sub Simili vadio Qui Inscram tam ante citator
illorum quam et ipsum citatum uti eius Successor contrauenien⁹ non attend
vadio in prefacta Inscrõne contento Summam prefatam trium
millium ducentor⁹ florenor⁹ polon⁹ pro tempore expresso et locis in
eadem Inscrõne descpto et assignato ram pridem Scripto ob dogs per
eosdem citatis actoribus Succumbito vigta prefatam Inscripten laus
de premissis Sonantem ad quam Actores cum Genti citatore in toto

referunt

referunt non persoluit Pro quo itaq; uadio ac pro summa principalis debiti eorum citantur Citatione sua cum copia de praemissis laudi Ad Iudicium Officij praesentis Capitanei Castrensis Przedecensis per Mlem Glem Regni Prouidum Albertum Przedborny de Przedecz iudicio officij praesentis adstantem iuxta iuris formam clamatis et non comparentibus immo contrarie expressis ex admissione Officij praesentis in poena contumaciae iudicio condemnauerunt Et hic subinde coram eodem Iudicio Officij praesentis pro Stans Mlis Glis Regni Prouidus Laurentius Skowerski de Kromisrewice requirit se citationem copiae introcontentae feria Secunda post Dominicam Cantate proxima in bonis uillae Chocijn curiaq; citatis in atrio immensa Stabae praesente familia domus posuisse et notificasse

Inter Piotzkowski et Slaboszewski mo

Proposuit iudicio coram Iudicio Officij praesentis Capitanei Castrensis Przedecensis actor infrascriptus contra cettum infrascriptum ex copia citationis suae litteralis tenoris talis Praemislaus in Byki Bykowski Vexillifer iuris Siradiensis Capitaneus Przedecensis Tibi Nobili Thomae Slaboszewski si es possonatus tanquam possonato sin minus tanquam impossonato quoniam de possessione tua nobis non constat de bonis tuis omnibus modis summisq; pecunia uigore Regio et nostra Capitanea autem modus ut coram nobis sede Iudicio Officij nostri in Iudijs nostris Causarum Officij feria Secunda ante festum Ascensionis Domini in Caelum proxima uel his deficientibus extunc in alijs sequentibus prius et proxius post praefixum tempus in Curia Przedecensi celebrandis pro legitime peremptoriaq; compas Ad Instantiam Generosi Iacobi Piotzkowski Burgrabij Castrensis Crusficiensis actoris qui te inherentibus constitutionibus Regni de usu bombardarum in locis prohibitis sancitis citat recedentibus a motione Castrensis Przedecensis in Causa infrascripta ad Iudicia Tribunalia Petricouiensia per actorem interposita pro eo Quia tu in contrarium earundem constitutionum ausus es feria tertia ante festum Sancti Andreae Apostoli anno proxime praeterito in bonis uillae Osno Gorne in funere olim Nobilis Lirewska Matris Nobilis

Nūs Valentini Lizewski in loco publico bumbardas longas et breues in numero quatuor decem adraculand parat[as] vnd cum famulis tuis te Sequen[s] portare ad ciuit[as] gistare Per quod p[ro]nam ducentarū polon[orum] ratione cuius libet bumbard[ae] Seorsim et possō[n]atq; si impossibilis Senatus Sessionem Turris rupta p[ro]scriptum constitutionem Seorsim ratione cuius libet bumbard[ae] Succubuisti Pro qua p[ro]na seu pamis ratione cuius libet bumbard[ae] Succubitis citatis ad p[ro]mo[dum] etalia hōr[um] Termino in futuro Cāus declarand vob[is] vob[is] ratiōnis Datum in Cō Predecen[si] feria Secunda post Dominicam Cantate proxā Anno D[omi]ni Millesimo Sexcentesimo Quadragesimo Secundo Post quam quidem p[ro]positionem modo p[ro]misso vob[is] factam Iudicium Offi p[ro]fat[ae] Sapientes Cathedr[ae] Predecen[si] partium Supraspt[arum] ambarum personaliter coram nob[is] Offi p[ro]fat[o] comparen[tibus] et controuersiis conhouersijs factis examinatis teneri actorem citato dicere de Termino contentiosis citatōris Sed adinuenit Ex quorum dicit ideo partibus Causam p[ro]segui minus scit In prosequione vō Causae Pars Actorea licet certas coram Iudice Offi p[ro]fat[o] fecerit citatias eas tamen intra tridium ut iuris et moris est ad actiandum non potuit ideo ex p[ar]te Prōc Rei loci p[ro]fat[i] petitum est Citatus vōsta ctum non agnoscendū vnde forum in Offo p[ro]fat[o] Sabere non posse Siquidem Causa p[ro]fat[a] Sub nexum Statutis non cadit vbi enim bumbardarum in locis publicis p[ro]hibitum vbi in Curiatibus et Oppidis tantum diebus forensibus tempore nundinarū et Sub celebratione Iudiciorum prohibitus est prout eo nōe constitutiones Cāus docent petijbitaq; citatis earū Causa forum non adinuenit in eundemq; a Causa p[ro]fat[a] liberum pronunciari iuris remedijs Salvis reservatis Et Iudicium Offi p[ro]fat[i] Sapientes Cathedr[ae] Predecen[si] Partium p[ro]fatarū controuersijs examinatis eisdemq; debite perpensis foro adinuento citato procedere decreuit Quod Dehinc citata Pars pro ea non Suscepit neminem habeo et cum eodem Procuratore Thoma Slowinski Judicem Cathedr[ae] Predecen[si] ad Judicia Ordinaria Glia Inclit[i] Regni Poloniae Magni Ducatus Lithuaniae Regni Prussiae Albertum Predbozny Judicio Offi p[ro]fat[i] Stanten ut iuris est opposuit cui nō[n] Sandfatq; Dn[u]s Judex detulit

Termin[us]

Ternum qz Suscepit Hebentitaqz et Sabbaturda Sunt prorogatis
Partes utraqz in eisdem Judicijs Ordinarijs Tribo Regni Petri
coviensi una cum eodem Prosto Dno Judice moto Ternum recte in du
abus Septimanis aut tum dum et quando causa pens ex regio privilegio
Causarum conservatarum recepti minimum adjudicari Lythme incident
euone premissorum premptum per Judicium pens conservatum ad at
tentas eam Sententiam aut approbari aut retractari ulteriusqz in ea
dem Causa prout de iure deberit procedendi vxta Citonem Actoris Par
tium coram Dno eum nouissenti Termini Conservationem et omnia
Causa pens Judicia acta et hic subinde coram eodem Judice offi prius ex
pstis stans alijs Regni Prouisus Lucas Sobieraj de Rybna re
cognouit Se Citonem copiis intro contenta feria secunda post do
minicam Cantate proxima in bonis illis Lubomin penes fores eccliae
Parochialis Lubominen posuisse et notificasse

Inter Kozanecka et Wysocki motio

Proposuit Judicio coram Judice offi prius ex Capite Castren Przedecen
expropriationis Sub tali tenore talis Processus in Rybnik
Wysocki Capitaneus Przedecen peciliter ius Suadien Tibi Prosto Ale
xandro Wysocki Zorawice Brzeznic et aliorum bonorum tuorum Scto
de bonis tuis gasto omnibus mandamus ut coram Judice offi prius
Capite Castren Przedecen in Judicijs causarum offi eiusdem feria secunda
proxima Rogationum proxima vel his deficientibus in alijs sequen
pstis et pempte compareas ad Instantiam Alis Quae Kozanecka de Alis
Floriani Kozanecki Consortis relictae viduae Actricis Quod tecte
cundo post primam contumaciam Super te in anterioribus Terminis obten
ti in bereni constitutionibus Regni citatum deo Quia tu in contrarium earun
constitutionum ausus es Laborioso Jacobum Kapkolicki seruitorem Ac
tricis eius propinum tempore certo anno proxime sine his manu missorum
de villa Kozanki ad villam Orzesz non notorie quem ius vrgeare qui
apud Laborioso Adamum Zasada subdum tuum retinendi
proinde Citationis arestatur circa ipsum retinendi rei cum eius aliquibus
amicabili moritus in hac vrgis tempus ipsi actrici extradere nisi quo
tanto pro nam Centum thalerorum pena vxta constitutionem incurristi
et etc hanc gratiosus

et es transgressus Pro qua vtagz pena ac nichilominus pro expraccone
eiusd Cleri presentes citatis et ad premissa Terno in futuro vide
vnsurus Datum in Cro Przedecen feria quinta post Dominicam nebulate
proxa Anno dni Millmo Sexcentmo Quadragesimo Secundo Post quam quid
Proponem modo premisso vdo factam Judicium Offi presentis capi
Castrum Przedecen Partium predictarum contrys actorea et citata
pars coram vdo Stanislao et Controuerten facis ex auditis Terenit-
chicem citto decere de Terno et contentis in bonis suis adinuenit et quoni
am docuit ideo Partibus causam prosequi inuxerit In prosequone
ro causa licet Partes vtag3 curias coram Judice Offi presentis eam
causa fecerint controuersiis eas tamen intra triduum ut Juris et moris
est ad alti eam non prosecuerunt ideo ex pte Protti Actoris petitio
est Judicium autem Offi presentis capi Castrum Przedecen Partium
predictarum quam controuersys coram Stanislao facis ex auditis eidem
bene perpensis
foro adinuento citto procedere debuit Quod dictum Petrus pro tunc non
Suscepit verum ab eo et eum eodem Protum Thomam Slowinski Judicem
Castrum Przedecen ad Judicia Ordinaria hui Tribunal Regni Petricou
per Nrum Ylem Regni Prouidum Albertum Przedborzy de Przedbor
rudio adstantem ut vrisett Quo monit cui nodum predictus Dnus
Judex detulit Terminum Suscepit Habent vtagz et Barbara dicunt
predicata Partes vtragz Terminum in pria Megalis Judys Ordinis
Gubis Protti Regni Petricouien vlterius vtr Quem et quando
Causa Palus Przedecen et Dschis presentis Przedecen ab hinc prius et
proxius expedietur causagz hns ex Regio pubco ad judicandum incident
occone simultatis una cum Dno Judice moto pemptum per Judicium
Offi presentis conseruatum Prefatus quidem Dnus Judex adegerur
gradi Juan Sententiam Ptes ubi Protti ad attentand in premissis prose
rendum Dctum ulteriusgz in causa presenti pronti de iure venire pro
cedendum iuxta Laborem Actoris contras Partium Dctum cum moroue
presentis Terni conseruonem et omnia causa presentis Dcti Actoris et
Rei Lubinde coram eodem Judice Offi presentis pcte Stanislao Alias Plus Regni
Prouidus Martinus Thurowski de Thomorzbo officiatus agunt, et Actor
antedicta coram feria secunda post Dnicam Cantate proxa ad Locum Consue
tum de hinc ad eandem agunt Laborem dampnum Litis et impensa Curie pronuntie
ac de pone

ai de pone eidem Lubdito nonpscalle

Inter Vminska v. Vminski motio

Proposuit nudi eoram Judio Offi presen Capn Castren Przedecen
in transpta Pars actoria cor inscriptoatam Item citam ex copia stylo
Jur tales tenoris tales Przemislaus a Bylsk Bylowski Dei gr Exiles
Svadien Capneus Przedecen Do Tibi Nli Stanislao Vminski et Nli Jo
annis Vminski filio in villa Kluczyce sortium tuarum Sdo de eisdem ac
aljis bonis tuis omnibus vigore regio et mea Capnie auctte mihi ut coram
nobis Sue Jud Offi com in studijs mis eiusdem Offi feria Secunda
post Dominicam Rogationum proxa vel his diebus exturis in aljis
sequen minus et procedi post prefixum tempus hic Co Przedecen celebrd
pstlo ychme pemptte gz compas Ad instam Nlis Anna Piotrsko
wska olim Nlis spathi Vminski sortis relictis bonorum villa Klu
czyce Dnis Reformoribus Actricis Qua te Secundo post obtentam
pfam contumam ab in qua te in proxe petris Judys Causarum Offi
ex ai mdac eiusd Judy nudis condemnauit tuxta Suam bonam
stimam quate citaverat et nunc citat pro eo quia tu in continuum
Laudi przedecen aut ei tempore certo anno proxe pdto Labori
osum Valentinum Soem Vagabundum de eadem altrice Nlis
ipsis reformatoris bonorum Kluczyje ad Suam Sortem bonorum Kluczy
je una cum dictore nostrum circaqz te existen qui pone Gens
roms apud de ares tabur Per quod pena Ducentarum Sexagd
pfatd in eodem Laudo dictis pfatis Succumbisti Progua pena
modo premisso Sueca ac restitutione eiusdem Vagabundi citatis
Ad premissa et alia tibi Terro in futuro Laus declarad nudis his
tuis Dat um in Co Przedecen feria Secunda post Dnicam Cantate
proxa Anno Dni Millmo Sexcentmo Quadragmo Secundo Post quod
quidem propositionem Suam modo premisso nudis factis Pars actoria
rea Partem citatam ad eiusdem Rnsionem stingi et compelli
postulauit citata nra Pars dixit et allegauit Se nullo modo posse
ad responsionem stingi et compelli prius quam Pars actorea ei
docuat de Terno contentiqz citationis Sue Judicium autem Offi
prius en Capn Castren Przedecen prarbitrum pdictarum ambarum

con Actorea

Actorea et citta psti coram Iudio offi praesen psti standet com
paren controuersijs factis exauditis Generi Actricem docere citto
de Terno contentisq citonis suae adinuenit et quoniam docuit
ideo Partibus Causam prosequi iniunxit In prosequone uo Cau
licet ptes utraq certas coram Iudio offi praesen fecerint contrias
eas tamen intra triduum ut iuris et moris est ad actican non porrexe
runt ideo ex pte Gnosi Nry loci praesen solenr est prottum Iudium
autem offi praesen Capn Castren Przedecen Partium pfatarum contrijs
coram se factis exauditis foro adinuento citto procedere decreuit
A quo Dcto cittus moonem suam ad Iudia Ordinar Glia Tribl
Regni Petricouien per Mlem Glem Regni Prouidum Albertum Przed
bozny de Przedecz Iudio adstantem interposuit cui moom Gnosi
Dnus Iudex non detulit nec Ternum suscepit In procedenn uo li
cet Partes utraq certas coram Iudio offi praesen fecerint contrias
eas tamen intra triduum ut iuris et moris est ad actican non porrexert
ideo ex pte Gnosi Nry loci praesen est prottum Iudium Capn Castren
Przedecen partium praefatarum contrijs coram se factis exauditis com
peten actrice et actione adinuenta cito indere decreuit A quo Dcto
itdm cittus moonem suam ad Iudia Ordinar Glia Tribl Regni Petri
couien per Mlem Glem Regni Prouidum Albertum Przedbozny
de Przedecz iudio adstantem interposuit Cui moom praefatus
Dnus Iudex non detulit nec Ternum suscepit, In rnsione uero
Partes utraq contrias suas ad actican intra triduum ut iuris et
moris est non porrexerunt de quo ex Pte Gnosi Nry prottum est
Et Iudicium offi praesen Capn Castren Przedecen partium pfata
rum earum contrijs coram se factis exauditis ordinata Citonem ad
inuenta eidem citto directe indere decreuit In directa uo re
sponsione Iudicium hocce offi praesen Capn Castren Przedecen
decreuit et praesen iudli decernit Quattus idem cittus prout
se offert euadat contenta citonis mettertius cum testibus sibi
genere similibus in eam rotham Quod subdum eundem pro quo
conuenitur non de sorte Actricis reformonia villae Kluczyce uero
de villa Bisewo in Dsctu et Paltu Lanciciensi sit de sorte Nlis

Joannis Jankowski ibidem praeuentum et de Villa sua Senra villae
Huczyce sortis suae profugum uti personam uagabundam suscepit
Deo omnipotenti ita ipsum adiuuante idque in primis et proxeis
Querellarum Castren Przedecen Terminis in Cro Przedecen proxeab
hinc celebrand in quibus partes praefatae utraque habent et habitu
rae sunt Ternum occone praemissorum peremptum per Judicum Offi
praesen conseruatum citata uidt ad praestand cum testibus suis Ju
ramentum actorea uo ad illud attentand ulteriusque in eadem Causa
prout de Jure uenerit procedend iuxta Citonem Actor Dictum Gnis
Conseruonem Terni et Causae praesen iudicia Acta Quod De
cretum Actorea Pars pro iure non suscepit uerum ab eo et cum
eodem Gnosum Thomam Glowinski Judicem Castren Przedecen
ad Judicia ordia Gnalia Tribl Regni Petricouien per Mlem
Glem Regni Prouidum Albertum Przedbozny de Przedecz
Judicio adstand iuxta iuris formam offose mouit Cui moone prae
fatus Dnus Judex detulit Ternumque suscepit Habent itaque
et habiturae sunt praenotatae Partes utraque Ternum in praealle=
gatis Judys Tribunal Regni Petricouien interim uidt dum et
quando Causae Paltis Bresten et Dsctus praesen Przedecen
ab hinc prius et proxius expedientur Causaque Gnis ex Regno
publico ad iudicand inciderit occone praemissorum una cum
praefato Dno Judice moto peremptum per Judicum Offi praesen
conseruatum Praefatus quidem Dnus Judex ad expurgand suam
sententiam Partes uo Mratae ad attentand in praemissis proferend
Dictum ulteriusque in Causa praesen prout de Jure uenerit procedend
iuxta Citonem Actuis Contrias Partium Dctum cum moone Gnti
Terni conseruonem et omnia Causae Gntis iudicia Acta Et in continen
coram eodem Judico Offi praesen psto Stans Mlis Glis Regni Pro
uidus Lucas Sobieski de Rybna requirit se Citonem intra contentae
Copiae feria secunda post Dnica Cantate proxa ad bona Villae Huczyce sortis citti
detulisse eandemque in Curia in mensa Stubae Conte sorore citti posuisse et notificasse

Inter eosdem

Inter Vminska et Vminski motio

Proposuit iudici coram Iudicio Offi praesen Capri Castren Predecen infrascripta Pars Actorea con infranoatam Partem citatam ex copia Citationis suae bralis tenoris talis Premislaus in Bylni Bykowski Capneus Predecen vexillifer rod Siradien Tibi Nli Stanislao Vminski ol Nlis Joannis Vminski filio in villa Kuczyce sortium tuarum hdi de eisdem ac alys orbus bonis tuis vigore regio et nra Capri autte mdus ut coram nobis sive Iudicio Offi nro in Iudiciis nris Causarum Offi feria secunda post Dnicam Rogationum proxima vel his deficien extunc in alys sequen prius et proxius post praefixum tempus in Cro Predecen celebran psto lgtime peremptorie compas Ad Instam Nlis Annae Protzkowska ol Nlis Mathiae Vminski Consortis relictae bonorum villae Kuczyce Dnae reformationis Actricis Quae te pro tuo interesse secundo post obtentam poenam Contumaciae in qua te in proxe Ctto Iudiciis Causarum Offi ex admone eiusdem Iudicii iudici condemnavit qua te citaverat et nunc citat ad Inscriptionem reformationis Castren Radziecoviensis per ol Nlem Joannem Vminski Parentem tuum et praedicti ol Mariti Actricis super summam mille Ducentorum florenorum polon dotis et totidem dotalitij in bonis villae Kuczyce eidem Actrici factae et regnitam prout eadem reformatio laus testatur Qua inscrione reformationis submisit se et inscripsit olim Parens tuus se suosque successores eidem Actrici eandem et eius successores in pacca possione et usufructu bonorum villae Kuczyce iuri reformationis obnoxiorum conservare eundemque ab omnibus impedimentis Iurcis tam a se ipso quam a successoribus suis alysque personis quibusvis tueri evincere Idque sub vadio Duorum Millium et quadringentorum florenorum polon Cui inscrioni reformationis et Evictoreae Parentis tui tu pro tuo interesse contravenien vadiumque minime metuen loco evictionis et tuitionis tu solus possionem et usum fructum bonorum Kuczyce iuri reformationis obnoxiorum perturbasti impedimentumque fecisti Nam eidem Actrici Currum Siliginis hiemalis cassulas quadraginta Siliginis vernalis quinque hordei sex cassulas avenae tredecem Cassulas proprij laboris

eiusdem Actricis

eiusdem Actricis ex agris in bonis uillae Hucryce iuri reformationis
Subrectis tempore messis anno proxime praeterito tam aream hortum campo
mario dicto Łazinska iuri reformationis subrectis in quorum usu huc
usque a facta reformatione placita possestrix extiterat tempore certo an
no praesentis recepisti et usui suo appropriasti Per quod uadium du
orum millium et quadringentorum florenorum polonicalium ad actricem suc
cubuisti Pro quo uadio modo praesso Successio ac restitutione
praemissorum Satisfactioneque Inscriptionis euictoreae Parentis tui
Citaris Praemissis omnibus laudis tibi Terminum in futuro proponetur
declarabiturque iudicialiter sis insuper Datum in Cracouia Praedecessoris feria
Secunda post Dominicam Cantate proxima Anno Domini Millesimo Sex
centesimo Quadragesimo Secundo Post quam quidem propositionem mo
do praemisso per partem actoream Iudicialiter factam Iudicium Officii
praesentis Capitanei Castrensis Praedecensis Partium praefatarum ambarum
coram Iudicio Officii praesentis personaliter stantium et comparentium iudicialiter
controuertentium Controuersijs factis exauditis Teneri Actricem
docere citato de Termino contentisque Citationis suae adinuenit et quoniam
docuit ideo Partibus Causam prosequi iniunxit In prosequutione
uero Causae licet Partes utraque certas coram Iudicio Officii praesentis
fecerint contrarias eas tamen intra triduum ut Iuris et moris est
ad actricem non porrexerunt ideo ex Parte Generosi Nostri loci praesentis
Solentis est protectum Iudicium autem Officii praesentis Capitanei Castrensis Prae
decensis Partium praefatarum controuersijs coram se factis exau
ditis foro adinuento eidem citato in Causa praesenti procedere iniun
xit A quo Decreto citatus motionem suam ad Iudicia Ordinaria Generalia
Tribunalis Regni Petricouiensis per Mlem Glem Regni Prouidum
Albertum Przedbozny de Praedecz Iudicio adstantem iuxta iuris formam
Officiose interposuit Cui motioni Dnus Iudex non detulit nec Terminum
Suscepit In procedentibus uero licet utraque Partes certas coram Iudicio
Officii praesentis fecerint contrarias eas tamen intra triduum ut iuris et
moris est ad actricem non porrexerunt ideo ex Parte Generosi Nostri loci praesentis
est protectum Iudicium uero Capitanei Castrensis Praedecensis Partium praefa
tarum contrarijs coram se factis exauditis competentem actrice et actione

adinuenta

adinuenta rndere decreuit Quod Decim ctte pro ure non Suscepit
uerum abeo Prosum Thomam Slowinski Judicem castri Predecen ad
Judria Ordia Gnia Tubl Regni Peticonem per Mem Regni
Prouidum Albertum Przeborny de Predecz rndo adstantes opposse
mouit cui modm Capatus Dnus Judex non detulit nec Terminus Lusse
pit, In respondendo nō luit partes utrasq certas coram Judo offi
prsidis facerint controuersias eas tamen intra biduum ut iuris et mos
est ad actas sua prorexerunt de cosensu Pte Prosi. Nyr loci prsidis
est Jowthum Iuerum autem offi prsidis cum castri Predecen
Partium prdictarum coram se facti exanditis euidenz perpensis
Ordinata sibi one adamenta directe rndere mandauit. A quo Dto
ctto modum quam ad Judria Ordia Gnia Tubl Regni Peticionem
per Mem Mem Regni Prouidum Albertum Przeborny de Predecz
Judo adstantem opposse interposuit cui modm Dnus Judex non dedit
luit nec Terminum Suscepit. Tandem Judicium hoc offi prsidis Capitan
castri Predecen controuersys partium ambarum coram se factis exanditis
prospicere etabum ad euitandu quam actiue ad pdas admouit et
docuit quatenus idem ctus matteriam cum testibus Sbi generalibus
contenta ctōrum Actoreo Partis iuramento corporali eua dat rogz
sic primis et proxis Generalibus Terminis in castro Predecen more
debito In quibus partes prdnōate utrasq Sabbat et Sabbi
tur sunt Terminum ocione pdcontrouersiarum penitum per Judos offi
prsidis conseruatum citra dot ad prdictas cum testibus suis Iuramen
tum actorea nō ad aliud attentan ulteriusq in eadem causa prout
de iure uerint procedendi Juxta cuius one Petitis Decim Cons conser
uacionem Terminū et causa prsidis Judicia Acta Quod Decim Actorea
Pars pro ure non Suscepit uerum abeo et cum eodem Prosum Thomam
Slowinski Judicem offi prsidis ad Judria Ordina Gnia Tubul
Regni Peticonem per Mem Mem Regni Prouidum Albertum Pred
bozny de Predecz Judo adstantem iuxta rndi formam opposse mouit
cui modm Capatus Dnus Judex detulit Terminum Suscepit Habeat
utrasq et Sabbatum sunt partes prdnōate utrasq una cum eodem Dno
Judice moto Terminum in prdicta allegatis Judys Ordinar Gnalibus

Tubul

Tribunal Regni Petri coniec interim vdt dum et quando Causae Palatij
Brestien et Dsctq praesen Przedecen abhinc prius et proximius ex
pedientur Causaqz pns ex rgro publico ad iudicand lgtime inciderit
ocione pmissorum pemptum per Iudicium Offij praesen conservatum
Praefatq quidem Dnus Iudex ad expurgand suam sententiam
Partes vo Mratae ad attentand in praemissis proferend Dctum ulteri
usqz in Causa praesen prout de Iure venerit procedend Iuxta Citationem
Actricis Contrias Partium Dctum cum mocione pnti Terni Conservo
nem et oia Causae pntis Iudicia Acta Et in continend coram eodem
Iudio Offij praesen pslo Stans Mlis Glis Regni Providus Lucas
Sobieraq de Rybna rqvit se Citationem vnno contentae copiae feria
secunda post Dnicam Cantate proxa ad bona villae Hlaczyce sortis
citti detulisse eandemqz in Curia in mensa Stubae pnte sorore citti
posuisse et notificasse

Ogorzelewski et Rowinski limitant

Ternus hornus ex Citone lrali Capn Castren Przedecen in diem
hornam lgtime incidens et proveniens talis qualis ad pns fieri debuit
idqz in Causa et Actione Iudicia per Gnosum Stanislaum Rowinski
Mli Gregorio Ogorzelewski de bonis ipsis gnlis oibus citato secun
do post poenam contumaciae pro eo Quia ipse anno praesen tpre
nuper Ptto in Contraventionem Laudi Sredecen constitutionis Regni
approbatae Laboriosam Annam famulam Actoris de Curia villae
Łaski Markowe ad villam Strygi Curiam citti profugum ibidqz com
morantem apud ipsum arestatum suscepit Pro quo poenam ducen
tarum Marcarum succubuit Pro qua super ipso decernend citatur
Citone Sua cum copia de pntis loci de mutuo ambarum partium consen
su actorea et citta pslo hinc et ab actu praesen ad primos et proximos
Querellarum Termos Offij praesen proxe in Cio Przedecen celebrand
per Iudicium Offij praesen limitatur prorogatur actuqz praesen transpo
nitur Pro quo quidem tempore Partes supras pctae habent suntqz
habiturae Ternum ocione praemissorum comparend pemptum per Iudicium
pns illis conservatum ad ulterius eond se ea in Causa iurec procedend

iuxta

iuxta stationem Actor limitatorem missen Terni conseruationem et ora Cautis
Suig Iudicij Acta Et in continuo coram eodem Iudice Offo missen pstitans
dicti Ill Regni Prouisus Lucas Sobieray de Rybna regius Ste Cathe
brinal primam super quam pena contumacie obtenta est Sabbatho pro die
festi Inuentionis Sancte Crucis missen modo Offo alteram ratione contenti
copie Terni Secunda post Dnicam Cantate missen in bonis Skrzygi coram nunqz
Iudice Acta in mensa duabus missen contorte citi postmodum et molestie. Et
subinde coram eodem Offo Gnli Capitaneo Predicti pstitans
dicti Ill Regni Prouisus Lucas Sobieray de Rybna et dicti Nicolaus
Lacki de varonski publice liberegz iuuenat. Quia pri Sabbato dicti Andrea
Nli Andrea Bielicki ad hostiam requisitionem dicti Stanislai Rowinski ad bona
ville Skrzygi Sabbato pro die festi Inuentionis Sancte Crucis prode Offo
conuersebantur Indemqz famulum eundem pro quodam stationem contenta agitur missen contorte cum Capitaneo varonski arestanemat Quod
decretum Contors dicti Gregorij Ogorzelewski suscepit Degnosanctuan
ad acta exposcit secundum stellonem

Kossowski Vulnerat

Ad Offum et Acta missen Castrens fatis Predicti pstituiens dicti Jo
annes Kossowski commorantes Coram missen in corpore suo vulnera
infrascripta facie parte sinistra vulnus Sectum longum cruentum enorme
me per totam faciem ab aure incipiens tendens Secundum post auricu
sinistram vulnus cruentum enorme rectum profundum vltra et inflictum ter
tium in aure vulnus parvum profundum alterum eodem Sectum tum in digi
tis tribus manus dextre posticie medio fidio Stigmata recenter sanato
vulnera tum in pectore Stigmata tam dextram Stigmata cum dera
tione cutis glabrys Prouisus vulnerebus tabi Sabbatho Sexta post
Dnicam Cantate proxime vltra et inflictis Actem Jacobum Cicki in
culpauit et noxium fecit

Bierzyńskie Coniuges commorantes Vulnera

Ad Offum et Acta missen Castrens fatis Predicti pstituiens dicti Jo
annes Brzezynski et Helizabeta Porembowska Coniuges commoran
tes habent in corpore suo vulnera Mainty primo in manu dextra vul
nus Sectum longum cruentum enorme per iunctura et digitus medius tendens

eius

a quo uulnere mutilão digiti subsequi speratur alterum in brachio manus sinistræ uulnus liuidum tumidum tumefactum sanguine suffusum Nlis uo Pruszkowska eiusdem Bierzynski Consors in palma manus sinistræ penes digitos uulnus longum sectum per tres digitos tendens item in manu dextra in digito pollice uulnus itidem sectum Pro quibus uulneribus talis sibi hesterna die actum præcedente Matis Nlis Thomam Swinecki et Margaretham Rusinowska Coniuges eorumque complices in protone specificando inculpauerit et noxios fecerunt

Kaszewski commonstrat uulnera

Ad Offum et Acta præsen Capn Castren Predecen pslo ueniens Nlis Joannes Kaszewski commonstrauit Offo præsen in corpore suo uulnera primum in brachio uulnus liuidum tumidum sanguinolentum item in parte sinistra faciei itidem uulnus liuidum tumidum baculo Matis Pro quibus uulneribus talis sibi hesterna die præsen actum præcedente Matis et inflictis Nlis Thomam Swinecki et Margaretham Rusinowska Coniuges aliosque complices in protone specificando inculpauit et noxios fecit

Chudzynskie coniuges intromissi

Ad Offum et Acta præsen Capn Castren Predecen pslo ueniens Mlis Regni Prouidus Martinus Kurowski de Komorowo et Nlis Nicolaus Kozanecki et Joannes Wilkostowski in uim suæ uerae fidelisque relonis publice liberesque reguerunt Quia ipsi ad Offo sam requisitionem Nlis Alberti Chudzynski et Hedwigis Gocanowska Coniugum ad bona uillæ Obalki feria secunda post Dnica Jubilate proxa proxeque pctta pslo condescendebant ibidemque eosdem Chudzynskie Coniuges uigore Juris obligatorii intromittebant et inuestiebant Quam Intronem Laboriosus Joannes Hortelang et Subdus Nlis Zeromska et Nlis Stai Obalkowski Consortes relictæ admisit et liberum usum fructum eorum bonorum assignauit

Judia reclamantur Offi C. Predecen

Ad Offum et acta præsen Capn Castren Predecen pslo ueniens Nlis

Glis

Glis Regni Prouidus Albertus Przedborzny de Przedecz publi
ce liberegz requirit Quia ille parendo mandato Gnosi Thomae
Glowinski Judicis Castren Przedecen Judicii Causarum Offi Castren
Przedecen die hora celebrata et expedita ad acclamationem
reclamauit et ad omnium notitiam deduxit Deque hanc suam
fecit rellonem

Feria Quarta pridie festi ascen sionis in cælum Dni Anno Domini mille simo Sexcentmo Quadrgmo Secundo

Wilkostowski et Rozniecki præsentant Equas

Ad offum et Acta præsen Capn Castren Przedecen pslo venien
Nles Stans Wilkostowski et Gregorius Rozniecki præsenta
uerunt Offo præsenti equas duas unam coloris plowa alteram
cisawa z lisina cum capistris albis nouis quas equas asseru
erunt furi cum ysdem fugienti et ab eisdem tempore nocturno
profugo ademptas esse quas Offum Pns audit et debite con
spexit Et hic in instanti psli Stans Nles Christopherus Nowo
dworski effideuisit ab offo præsenti easdem equas unam co
loris plowa alteram cisawa z lisina per Cfatos Nles Stanum
Wilkostowski et Gregorium Rozniecki præsentatas et modo
permisso relictas submittens se easdem equas in duabus Sepis præsen
taturum Ad cuius offosam requisitionem Offum Pns easdem equas
eidem extradidit de cuius extradone Offum Pns quietauit et qui
etatqz præsen

Pro parte Tomicki Nlis et Nobilium Rellão

Ad Offum et Acta præsen Capitan Castren Przedecen psli venien Nlis
Glis Regni Prouidus Martinus Kiszek de Oppido Izbica autq
et rursus Offoqz Pnti bene notus et Nles Petrus Janiszewski et Joan
nes Rozycki in uim suae veræ fidelisqz relonis publice liberegz requi
runt et quilibet illorum suo pro interesse requirit Quia ipsi ad offosam

requisitionem Gnosi Pauli Tomicki uti possessoris infrascriptorum bonorum ratione quorum res agitur die hernia actum presentem praecedentem pslo condescendebant ad bona villae Swiesrzewy tenutae ad presens eiusdem Gnosi Pauli Tomicki ibidemque offerentes desolationem magnam eorum bonorum videlicet Subdos duos Andream Spychala et Mathiam Prusak Cmetones profugos bonaque eadem mansionis ipsius videlicet Spychalowska chalupa desertatae desolatae in nihilumque redactae viderunt et debite conspexerunt Quam quidem desolationem eorundem bonorum asseruerunt in primis gazam eandem Spychalowska iussu Gnosi Stanislai Glembocki sortis suae in ysdem bonis Swiesrzewy possessoris disrectae et disruptae esse Cmetonesque praefatos non aliam ob causam profugos nisi rancore et minis tum et crebris verberibus eiusdem Gnosi Stai Glembocki qui non passus concivi civitatem in ysdem bonis ad consulendum fugae adactos esse dixerunt proqua subdorum angariatione eorumque bonorum desolatione nomine praefati Dni sui solennem eundem Gnosum Stanislaum Glembocki fecerunt manifestationem Offerentes eundem Gnosum Dnum suum in foro fori cum ipso iure actionis

Feria sexta in crastino festi Ascensionis in caelum Dni Anno Dni Milmo Sexcentmo Quadragmo Secundo

Kossowski frameam praesentat

Ad Officium et Acta praesentis Capitanei Castrensis Piredecensis pslo veniens Nlis Joannes Kossowski praesentavit Officio praesentis frameam sine vaginis vulgo hord quam asseruit de manibus Nlis Jacobi Ocicki feria sexta post Dnicam Cantate proxima circa violentam sui convulneratione ut obductio vulnerum laus canit ademptae esse Quam Officium presens vidit et suscepit eundemque ab Officio praesenti effidecussit

Feria Quarta post festum Sacri Pente Costen proxa Anno Dni Milmo Sexcentmo Quadragmo Secundo

Barłozek equam presentat

Ad Offum et acta presen[tia] [ca]st[ri] Pr[a]edecen[sis] pro[ue]niens
honestus Albertus Barłozek de oppido Chodecz presentauit
Offo[n]i p[re]sen[ti] equam colonis suis per aduersarios [Ch]odecen[ses]
equam asserit uagabundam ad equos oppidanorum Chodecen[sium]
aduenisse cum equis eorum quam Offum p[re]fatus iussit et tunc [ipse]
in continenti p[re]fatus [Ch]odecen[sis] Albertus Barłozek
de oppido Chodecz [ip]sum requisiuit ab Offone ut eandem equam
colonis suis sub mutuo se eandem equam in quatuor septi-
manis presentaturum sub pena trigintta florenorum polon[icalium] ad ipsius
Offonis assertionem Offum[?] eandem equam eum extraxit
bit de curiis eyhadrone Offonis quietauit quietabit [?]

Trzebuchowski Iudex castri Pr[a]edecen[sis]
cont[ra] Gembicki Paltrum Zarucien[sem] [?]

Veniens ad Offum et acta p[re]sen[tia] castri Pr[a]edecen[sis] Gnosq[ue]
Jacobus Trzebuchowski castri Pr[a]edecen[sis] iudex ex una questa et [?]
est [con]t[ra] Magcum Stephanum Gembicki Paltrum Zarucien[sem] pro eo
quia ille in contemptum legum publicarum et p[re]sentium
Gnotanis die Sabbato proxime p[re]t[er]ito ante in vigilia festi Ste-
fani Protomartiris circa hora[m] media[m] noctis dum ceteri homines
pacis publice tenui dormirent famulos suos not[orios] Alexium Jaworski
ad ministratorem villa[e] p[re]d[i]c[t]e Swetlii et alios quorum nomi-
na ad p[re]sens non nominat certis dum ad noctis eius dem
horas certis ambonibus et processibus [con]t[ra] eius[dem] iuris atq[ue] [?]
offert um et subditos suos metores de eadem villa sua Swetlii ad
villam Swarczyno magna Protomartis circa hora[m] vnam sit ibique
ipso die et tempore Laborio sum Laurentium fabrum Actor et fa
mulum et subditum cum uxore liberis penatibus ac tota supelec
tili domestica tum et instrumentis ferreis ad hoc artificium fa
bile accommodatis et necessariis aufferunt et ad nullam no
stri iuramenti [con]t[ra] eum deuexerunt et deuexerunt Proqua
rum iniuria [con]t[ra] dictum Magcum Paltr[um] ac famulitatem subditos eius vlla
terus nostris offerendi [?] pro ut de iure ne[ce]sse erit [?]
Et hanc veri[fi]cationem statuit Alexius Regni Prouisor andreas

Spinka de Modzurow qui ad offosam regionem eiusdem Generosi Iudicis Castren. Crusficien. habitis secum Nobilibus Ludovico Guiski et Alberto Kraiewski in villa Mostki Curiaque ibidem sita post die Dnico proxime Octo vidt. ipso die solenni Sacri Pentecosten fuerunt ibidemque praefatum Laboriosum Laurentium fabrum subdum et famulum eiusdem Iudicis cum uxore et liberis ac supellectili domicilio in villa Sciercryno magna novissime acceptum et profugum quem suis oculis viderunt et conspexerunt arestaverunt quod arestum Nobilis Jaworski administrator eiusdem villae suscepit de quo hanc personalem fecerunt relationem

Famulus Strzyskiego vulneratus

Ad Officium et acta praesen. Castren. Capitan. Piredecen. post veniens Nobilis Albertus Strzyski statuit coram offo praesen. Laboriosum Albertum de vor. Strzygi subdum suum puerum decennium habentem qui constitutus commonstravit Offo praesen. in corpore suo vulnera primum in cubitu manus sinistrae vulnus lividum tumidum sanguine suffusum baculo illatae item in fistula superiori eiusdem manus sinistrae vulnera duo livida tumida sanguine oborta baculo inflicta item inferius brachium vulnera quatuor livida tumida sanguinolenta item in fistula superiori manus dextrae vulnus lividum tumidum sanguine suffusum item inferius oculum dextrum vulnus lividum tumidum item in fronte superius nasum vulnus lividum tumidum item in pede sinistro vulnus lividum cum effusione sanguinis et derasione cutis Proquibus vulneribus tali sibi die Dnico proxime Octo illatae et inflictis Nobilem Petrum Ogorzelewski inculpavit et noxium fecit Quae vulnera offum praesens vidit et debite suscepit

Feria quinta post festa solennia Sacri Pentecosten proxima Anno Dni 1642do

Pastor de villa Golie vulneratus

Ad Officium et acta praesen. Capitan. Castren. Piredecen. post veniens Laboriosus Jacobus Pastor de villa Golie subdus Magci Andreae Kietkowski Pastor Bretten. commonstravit offo praesen.

in corpore suo

in corpore suo vulnera primum in parte sinistra capitis superius aurem vulnus lividum tumidum cum effusione sanguinis baculo alias litonica illatus secundum in fistula superiori manus dextrae itidem vulnus lividum tumidum itidem litonica illatus item in fistula inferiori manus sinistrae vulnus lividum pro quibus vulneribus sibi feria secunda proxime cetera illatus et inflictis laboriosos Petrum Rataj et Paulum Pastorem Joannem Hortulanum subdos Gnosti Joannis Kalenski de villa Kalenia inculpavit et noxios fecit

Feria secunda post festum Sanctissimae et Individuae Trinitatis proxima Anno Dni Millmo Sexcentmo Quadragmo Secundo

Suchodolski vulneratus

Ad officium et acta praesentia Capitanei Castrensis Piredecensis personaliter veniens Nobilis Stanislaus Suchodolski commonstravit officio praesenti in corpore suo vulnera primum in capite superius frontem tum et per frontem vulnus sectum cruentum enorme longum profundum cum persectione ossium ex quo ossa quatuor minora tum quintum maximum exijsse asseruit eademque coram officio praesenti commonstravit tum in manu sinistra itidem vulnus sectum cruentum enorme profundum cum persectione venarum et ossium ex quo mutilatio subsequi speratur tum in cubitu manus sinistrae vulnus sectum cruentum enorme profundum cum persectione ossium a quo vulnere itidem mutilatio speratur. Quae vulnera asseruit sibi feria sexta in crastino festi ascensionis in Coelum Dni esse illata et inflicta quorum vulnerum ad ipsos illatores non nominat sed salvam nominandi reservat facultatem

Karznicki vulneratus

Ad officium et acta praesentia Capitanei Castrensis Piredecensis personaliter veniens Nobilis Christopherus Karznicki commonstravit officio praesenti in corpore suo vulnera primum in pornu dextro capitis vulnus sectum cruentum profundum enorme cum

persectione

persectione ossium ex quo asseruit ossa quatuordecem exijsse
tum in manu sinistra superius digitum auricularem vulnus sectum
cruentum cum exsectione membri superioris Pro quibus vulneribus
talis tibi die Sabbato ante festa Solennia Sacri Pentecosten
proxeo proxeque pretto Mathe et inflicti Nlem Albertum Radzyn
ski inculpauit Quae vulnera offum pens vidit et delete conspexit

Pro Parte Kuszynskich con Possores Obatki Posita

Ad Offum et acta praesen Capitan Castren Przedecen psli veniens
Mlis Glis Regni Prouidus Gregorius Wypysek de villa Praski
Offo praesen bene notus publice reguit Se Citonem bralem Terrem
Przedecen pro Judys Terribus Przedecen Spectan con Possores
villae Obatki in Citone Specificatos ex Parte Gnosorum Joannis
et Gaspari Kuszynskich Actor idque raone non extradition Labori
osi Lucae Garscryk cum uxore pueris pecoribus pecudibus eo-
rum actor Subditi natiui proprij et herrij die horna in actu con
tenta ad villam Obatki detulisse eandemque pnte Nli Alberto Chu
drynski obligono possore eorum bonorum in curia ibidem sita in men
sa stubae posuisse et reliquisse Et in continen coram eodem Offo pnti
psli Stan is idem Mlis Glis Regni Prouidus Gregorius Wypysek
de villa Praski et Nles Victorinus Tupalski et Mathias Milacrewski
Sani exntes publice reguerunt Quia ipsi ad Offosam requonem Gno
sorum Joannis et Gaspari Kuszynskich psli die horna in actu con
ten condescendebant ad bona villae Obatki Eidemque Laborio
sum Lucam Garscryk cum uxore pueris totaque Supelectili domica
praeuentum penes Nlem Albertum Chudzynski uti protunc obli
gonum possorem eorum bonorum tum et penes Gnosam Annam Ro
Zwadowska Dnam reformonam et adiutlem protunc ibidem psli
exntem arestauerunt Quod arestum ultro susceperunt de quo
hanc suam rellonem fecerunt

Feria tertia ante festum Sacra
tissimi Corporis Christi proxa Anno Dni 1642

Porczynski con Judicem Castren Crusficien Prottur

Veniens ad offum et acta praesen Capn Castren Praedecen Nlis Petrus Porczynski noe Illmus et Magco Dni Stephani a Gembice Gembicki Palti Zanicien Solennem deposuit querellam et accusaonem in et con Nlem Jacobum Trzebuchowski Castren Crusficien Judicem Quia ipse eprs Custos legum et Judex Castren Crusficien immemor offi sui et legum publicarum raone Securitatis bonorum Nlium sancitis ausus est tempore nuperrime pto udt ipso die Solenni Sacri Pentecosten proprio sine respectu eiusd Solennitatis famulos suos Nles Albertum Kraiewski et Ludovicum Guiski atque Andream Haidonem Spinka dictum nec non Laborosos Stanum Kalabuch Albertum et Andream Parobkow Subdos suos aliosque quorum noa et cognoa ad prns ignorantur sed in Cau huius processu postquam ad notitiam sui devenerint specificabuntur in bona villae mostki eiusd Illris et Magci Palti Zanicien herrica cum pixidibus et hastis vulgo Roszczepami ausus est immittere prout de facto immisit ad patran quasdam violentias et violenr Subdos eiusd villae proprios recipien et ad se aduchen nisi opera et studio factor bonorum praefatorum intentioni huic obstitisset totumque id suum facinus et delictum recollectus se errasse obviand et praecluden seu potius obumbran iustitiae viam prottone sua quadam ac si ob receptum violenr Subdum de villa Swierczyn tempore noctur no itidem per immissionem famulorum innocentissime con eund Illmum et Men Paltum Zanicien facta (contra quam prns prottans quam primum rescivit solenn noe ipsius reprottur) retorsit Quare idem praefatus Nlis Petrus Porczynski iterum atque iterum con eund Nlem Trzebuchowski raone eiusd immissionis noe praefati Illris et Magci Palti Zanicien prottur Offeren eund Illmum Paltum Zanicien raone praemissorum iure acturum

Feria Quarta pridie festi Sacratissimi
Corporis Christi Anno Domini Millmo Sexcmo Quadrgmo Secundo

Pro Parte Slawoszewski Introo Admissa

Ad Offum et acta praesen Capn Castren Priedecen psl veniens Nlis
Glis Regni Providus Matthias Rybak de ron Zalue et Nlis Ma
thias Zaski sani vndo rgnerunt Quia ipsi habito secu altero
Nli Nicolao Rosinski hic absen circa tamen infras pta exnte
ad Offosam requonem Gnosi Thomae Slawoszewski feria quinta
post festum Nativitatis Beatae Mariae Virginis proxe pta in
anno proxe pto psl condescendebant ad bona villae Ogorzelewo
ibidemque vigore contractus certi inter eum Gnosum Thomam Slabo
szewski et Joannem Ogorzelewski conscripti et actis praesen ro
borati praefatum Slaboszewski intromittebant et investiebant
Quam intronem ultro idem Nlis Joannes Ogorzelewski admisit
et usumfructum eorum bonorum assignavit

Feria Sexta in crastino festi Sacratissimi
Corporis Christi Anno Dni 1642

Ogorzelewski vulnera commonstrat

Ad Offum et acta praesen Capn Castren Priedecen psl veniens Nlis
Gregorius Ogorzelewski commonstravit coram Offo praesen in cor
pore suo vulnera primum in capitis parte dextra vulnus lividum
tumidum cum effone sanguinis et enormis detrusione cutis baculo
illato item penes aurem dextram vulnus lividum tumidum sangui
nolentum item in fistula inferiori manus sinistrae vulnus lividum
tumidum sanguine suffusum item in fistula inferiori manus dextrae
vulnus lividum tumidum cum sanguinis effone tum et aliud penes
id itidem vulnus lividum tumidum tum in cruce pedis sinistri
vulnus lividum tumidum Quae vulnera Offo praesumdit et debite
suscepit Pro quibus Nlem Jacobum Jerzmanowski et Complem
ipsi in actone specificam inculpavit

Jankowskie Coniuges intromissi

Ad Officium et acta praesen. Capn. Castren. Piredecen. psl. veniens Nlis Glis Regni Providus Albertus Piredborny de Piredecz et Nles Petrus Ogorzelewski et Gregorius Ogorzelewski publice liberegz requerunt Quia ipsi ad Officiosam requisitionem Nlium Pauli et Eus Jankowskich Coniugum feria quinta ante festum Sanctissimae et Individuae Trinitatis proxime praeterita psl. condescendebant ad bona non Strygi ibidemqz vigore transfusionis certae per Nles Thomam Slaboszewski et Dorotheam Markowska Coniuges in personam eorum Jankowskich Coniugum cessae et transfusae in eadem bona certae sortis eorum Strygi intromittebant et investiebant Quam intromissionem ipsemet Nlis Thomas Slawoszewski admisit et usum fructum eorum bonorum assignavit

Ogorzelewski intromissus

Ad Officium et acta praesen. Capn. Castren. Piredecen. psl. veniens Nlis Glis Regni Providus Albertus Piredborny de Piredecz et Nles Paulus Jankowski et Petrus Ogorzelewski publice liberegz requerunt Quia ipsi ad Officiosam requisitionem Nlis Gregorij Ogorzelewski feria quinta ante festum Sanctissimae et Individuae Trinitatis proxime praeterita psl. condescendebant ad bona non Strygi ibidemqz in certam sortem eorum bonorum vigore contractus certi eum Ogorzelewski intromittebant et investiebant Quam intromissionem nemo denegavit neqz praepedivit

Sabbato post festum Sacrmi Corporis Christi proxo Anno Dni 1642

Pustowiecki Commonstrat vulnera

Ad Officium et acta praesen. Capn. Castren. Piredecen. psl. veniens Nlis Valerianus Pustowiecki inheren. iuri coram de obducen. vulneribus commonstravit Officio praesen. in corpore suo vulnera primum in digito auriculari manus sinistrae vulnus sectum ut apparebat

apparebat profundum immediate subsanatum fram ea sectum tum in digito medio eiusd manus sinistre dexterionem cutis cum effusione sanguinis Progubus unbneribus sibi feria sexta in crastino festi Adexaltationis in Solum dnd Matre et rustici Klem Staum Sachodolski vulnerauit et vexium fecit

Ex Pte Magi Palti Zarn cod Judicem casw Constis Posita

Ad offm et acta presentia Castrensia Lubecen personaliter veniens Nobilis Egidius Regni Paulus Albertus Brzezinski de Borzystawice pubre Albertz requisit Quia ipse Actores bonas terres Brestensis bonas pro Terminis Terrestribus Brestensibus Spectans ex Pte Illustris et Magci Stephani Gembicki Palti Zarnicen cod Grosum Jacobum Strebuchowski Judicem Castrensem Constitucien bonorum nullis Swierczyno Sidem de orbigalt bonis ipsius tum Summis precibus ettum Primam quidem adstantem per Egnm Laborioso Stanislaum Katabucki Albertum et Andream Parobkow Subdos ipsius de villa Swierczyn von Haidonem mgzpirka peres ipsum Actorem eadem offense arrestatos hoes licentiosos cond Judicio Terrestri Brestensi ad Summem de ipsis penas legum exigi Succas Quia ipsi ex nutu et mandato prefati citti aucti Sunt cum armis de iure uetitis ut pote pixidibus et hastis ad inferendas violentias optime Sparati tempore nuperrime ettum in protocollo Specificato bona actoris nulli Mosthi in Boschi Cominen consistentia in nadere prout in nascerunt et ibid actoris Subdos resciturque quo prestextu et occone ni dictam eadem et ad ettum adducere conati Sunt nisi opera et studio facto bonorum prefatorum obstitisset quo facto leges publicas de non portandis per plebeios armis uetitis et violatione Securitatis viarum bonorum Nlium Seuere Sancitas violarunt et exigi in penas facto huic condignas incurrerunt Alteram ad occonem per eum Grosum Jacobum Strebuchowski Judicem Castrensem Constitucien mmittorum tamulorum cum armis de iure uetitis ut bumbardis et hastis Nlium Guiski et Kraiewski tum Haidonis Spinka dicti nec non Laboriosorum Stanislai Katabucki Alberti et Andreae Parobkow de villa Sua prefata Swierczyn Subdorum hominum insolentius in predicta bona villa Mosthi Qui Subdos actoris proprios motem e bonis eiusd Mosthi minis factorum bonorum prefatorum studio obstitisset nutu et instructione eiusdem Actoris ad hunc actum conuocatus edictus feria Sexta in crastino festi Sacratissimi Corporis

Christi proxe ptta ad bona villa Swierczyn rōr detulit eandemqz
foribus atrij Curiae ibidem sitae affixit et familiae curiali notificauit

Ex pte eiusdem con eundem posita

Ad offum et acta praesen Capn Castren Przedecen psh uenien Nlis
Gli Regni Prouidus Albertus de Borysławice pubce liberegz
regnit Quia ipse Citonem Terrem Bresten pro Terris Terrib
Bresten Spectan ex pte Illris et Magci Stephani Gembicki Palti
Lanciciensis actor con Gnosum Iacobum Trzebuchowski Iudicem
Castren Crusficien cittum occone non extradonis Laboriosi Laurentij
Pestka fabri de villa Pomarzany eiusdem Magci Palti Lanciciensis
Serrna ad villam Swierczyn profugi Subditi Actoris eiusdem natiui
et Serrij per cittonem offose arestati Sabbato ante festa solennia
Sacri Pentecosten proxe ptto ad bona villa Swierczyn rōr detulit
eandemqz in Curia ibidem sita foribus atrij affixit et familiae Curiali
notificauit

Feria secunda in Vigilia festi Natiuitatis Sancti Ioannis Baptistae Anno Dni 1642

Gawlowski commonstrat uulnera

Ad offum et acta praesen Capn Castren Przedecen psh ueniens Nlis
Albertus Gawlowski inherens iuri communi de commonstran uulne-
ribus commonstrauit offo praesen in corpore suo uulnera primum
in Sinistra parte capitis uulnus Sectum longum cruentum iam
Subsanatum Secundum in Sinistro cornu capitis uulnus Sectum
paruum Sed ut apparebat profundum itdem Subsanatum item penes
aurem Sinistram uulnus Sectum paruum item in dextro cornu capitis
uulnus Sectum cruentum enorme profundum item in fistula Supe
riori manus dextrae uulnus Sectum cruentum profundum enorme
Quorum uulnerum Sibi Sabbato ante festa Solennia Sacri Penteco
sten proxe Matrem et inflictorem Matores non nominat Sed reseruat
nominandi facultatem

Ex Pte Paltae Margeburgen con Zacki posita

Ad Officium et acta praesen. Capn. Castren. Piredecen. pstl. veniens Mlis Glis Regni Providus Matthias Rozmus de villa Vmienie Offo praesen. ex reproducto autco notu pubce liberegz requirit Quia ipse Citonem lrale Castren. Covalien. pro Terris Querellarum Castren. Capn. Covalien. Spectan. ex Pte Illris et Magcis Izabellae a Karnkow Konarska ol. Illris et Magci Samuelis Konarski Palti Margeburgen. Consortis derelictae viduae Matris per se nec non Gnosorum Nicolai Joannis Andreae Adami Michaelis Samuelis Helenae et Zophiae Konarskich ol. Suprasptti Magci Palti ex praenoata Izabella Karnkowska pro creatorum filiorum et filiarum Successorumqz lgtmorum cum assisten. tutorum suorum Actor. con. Gnosum Petrum Korzbok Zacki de bonis eius gnlis orbus cittum pro Summa quingentorum florenorum polonicorum praefato olim Magco Palto Margeburgen. Actricis Marito actorum vo Parenti Actis Castren. Covalien. pro tempore certo in inscrone contento iam pttto inscripta et ad solven. assecurata tum et provadio similis Summae editae feria tertia post festum Sanctissimae et Individuae Trinitatis proxa proxeqz pttta ad bona villae Wrzaca Curiamqz ibidem sitae detulit eandemqz praesen. consorte citti in mensa Stubae posuit de positioneqz pubcavit

Ex Pte Kuczijcka contra Grodzijnskie posita Citatio

Ad Officium et acta praesen. Capn. Castren. Piredecen. pstl. veniens Mlis Glis Regni Providus Lucas Sobierai de Rybna pubce liberegz requirit Se cittonem lralem Terrem Orlovien. pro Terris Terribus Orlovien. Spectan. ex pte Nlis Dorotheae Ossowska Nlis olim Thomae Grodzynski infrasptorum cittorum Parentis primi ad Gns vo Nlis Remigiani Kuczychi Secundi nuptus Consortis lgtmae Actricis cum maritis sui assisten. ut tutor coniugali con. Nlis Stanum et Bartholomaeum Grodzynskich

praefati

praefati Nlis Thomae Grodzynski filios in Swieczyny sortium
certarum hdes cittos pro eo Quia ipsi tempore certo nuper pctto
Superuenien infundum villae et Ciuitatis Wolka dictae Parybrewa
eiusdem Actricis proprium vi et violenti nullo iure ad id habito peco
ra numero Septem vaccas quidem sex Septimum vero bouem Iuniorem
als runca inuita eadem Actrice abegerunt et appropriarunt ad bonaque
Sua villae Swiecinij appulerunt quod sibi pensat actrix ad centum mar
cas polonicas damni totidem editis Sabbato ante festum Sanctissimae et Indi
uiduae Trinitatis proxime ad bona villae Swiecinij curiamque ibidem
sitae detulisse eandemque praesentem praefato Stanislao Grodzynski in
mensa Stubae posuisse et notificasse

Feria quarta in Crastino festi Natiuitatis Sancti Ioannis Baptistae Anno Dni 1642

Ex pte Gnosi Nrij Castren Piredecen con Mchowskie coniuges Manifestatio

Coram Subdelegato Gnoso Ioanne Sokolowski In locum Gnosi
Danielis Bilinski Nrij Castren Piredecen (quoniam Gnosus Nrius
actus praesens afficit onus hoc Subdelegatus ultro in se assumen
Offoque et Actis praesentibus Castren Piredecen compans psti Nlis
Christopherus Nowodworski noe eiusdem Gnosi Danielis Bilinski
Nrij Castren Piredecen solennem con Nlis Albertum Mchowski
et Mariannam Malachowska Coniuges in eo fecit manifestationem
Quia idem Gnosus Nrius iuxta nexum interci sae certae inter se et eosdem
Nlis Albertum Mchowski et Mariannam Malachowska coniuges conscri
ptum paratus erat die hesterna actum praecedentem summam ducentorum
florenorum polonicorum leuare et numerare de leuataque quietare verum quoni
am ydem Mchowscy Coniuges non comparuerunt neque summam reddere
curauerunt ideo coram illos solennem idem Nowodworski noe praefati
Gnosi Nrij protestatum

Pro Pte Glembocki Manifestatio

Ad officium et acta praesentia Capitanei Castren Piredecen psti ueniens
Gnosus

Gnosus Albertus Słostowski Burgrabius Castren Piredecen solennem
noe Gnosi Alberti Glembocki Con Gnosum Petrum Korzbok Łącki
fecit manifestaonem in eo Quia ipse noe eiusd Gnosi Alberti Glem-
bocki paratus erat summam quingentorum florenorum polon quam coram
offo praesen praesentauit iuxta nexum contractus certi inter eum Gno-
sum Glembocki et Łącki conscriptus praefato Gnoso Petro Korzbok
Łącki numerare dare realiqz persolue re uerum quoniam ad leuan
eam summam tum ad quietan nemo adfuit ideo de indemnitate eiusd
Gnosi Alberti Glembocki manifestatur

Feria quinta post festum Nati uitatis Sancti Ioannis Baptistae pxa A. D. 1642

Ex Pte Illmi Epi Poznanien con Skarbek Ruszkowskich et alios prottao

Veniens psto ad acta Castren Piredecen Gnosus Martinus Szołdrski
Magci Ioannis Szołdrski Castellani Biechouien filius noe Illmi
et Rndmi Dni Andreae Szołdrski Epi Poznanien Patrui sui con-
questus est coram actis Castren eisdem in et con Nlem Ioannem Skar-
bek Nlis Stai Skarbek filium et Petrum Ruszkowski Alberti filium
uti Principales tum et con —— Ruszkowski frem eiusd Petri
Ruszkowski et —— Rybski aliosqz Comples Patratores et coope-
ratores facti infrascripti quorum noa seorsiua prottone melius spe-
cificabuntur Quia ipsi die hesterna uidt feria quarta infra octa-
uas Sacratissimi Corporis Christi eundem Illmum et Rndmum Dnum
Epium Poznanien Varsauia domum suam redeun nihilqz aduersi spe-
ran dum id Illmus una cum familia sua in oppido Kłodawa prout
antea semper solitus fuit requiescere et pernoctare uellet uti
in loco in quo oia necessaria pro dicto Illmo et familia sua ac
equis coempta ac comparata erant ipsi multis iniurijs an aduentu
Illmi varijs hominibus pro nundinis tunc congregatis illatis postmodum
cum ipse Illmus aduenisset Puerum ipse quidem Skarbek cum famulis
suis ex curru Illmi in hospitio eiusd sedem et custodiam currus habent

Cui et uolent

Vi et uiolenter arripuit et statim de Oppido Klodawa per portam po
steriorem domus domum suam uel in locum quem ipse melius scit ablega
uit eumque apud se detinet Cum uero Illmus Dnus Epus pro reddendo sibi puero
ad eum misisset de taliqz iniuria sibi illata amicabiliter expostulasset ipse
non dato competenti responso dictum Illmum uerbis contumeliosis et fa
mam laedenti in praesentia multorum affecit statimque uarijs iniurijs tam per se
quam per personas coadunatas plurimos ex familia Illmi lacessiuit in
illosque bombardas multis uicibus explosit Hospitia cuiusque assecli suis
in quibus currus et res Illmi et familiae ipsi erant et in contemptum
Illmi domum penes quam Illmus transire et iter facere debebat cum
bombardis et personis ad id praeparatis occupauit unoque seruitore
ex familia Illmi uiolenter direpto ad haustum olae unius et alterius
ceruisiae bibendi uiolenter adegit bombardasque eodem tempore multis ui-
cibus in praelatos Illmi et familiam transeuntem uerbis iniuriosis
afficiendi explosit His non contentus dum Illmus ad euitandum eiusmodi
hominum licentiosorum insolentias ne aliqua daretur ipsis occasio uti iam
bene potis et ebriis iter prosequi instituerent statim ipsi in Hedones
et aliam familiam quae iam Redam in equis sequi prout moris est parata
erat impetum ex eadem domo ubi pro insidijs cum famulis suis se disposu-
erant egressi impetum fecerunt in eamque bombardis plurimis explosis
cum strictis framis eis irruerunt dictumque Illmum iteratis uerbis iniu
riosis et contumeliosis suamque familiam affecerunt prout laus dabitur
in copia ab eodem Illmo protocollo cuius Illmi nomine praesentis hanc protocollum
ad acta moderna inseri petijt idem Gnosus Martinus Stoldrski nepos suus
Quam in parata copia ad acta porrexit

Feria sexta post octauas festi Sacratissimi Corporis Christi proxima A. D. 1642

Kielczewski con Biallobrzeskie protestatur

Ad Officium et acta praesentia Capitanei Castrensis Praedecensis Pslaueniensis Gnosus
Joannes Kielczewski de Okolenice Thesaurarius Calissiensis solennem
con Gnosos Petrum et Cristinam Biallobrzeskie coniuges fecit manife
stationem in eo Quia ipse uigore contractus certi hic in Praedecz

actis

actis praesen Castren roborati condonumq certarum in eodem contra=
ctu appositarum paratus erat ab eisdem Biallobrzeskie Coniugibus
Summam quingentorum florenorum pro festo Nativitatis Sancti Joannis
Baptistae nuper praeterito sibi per ipsos Coniuges solui assecuratae nume=
rare et leuare de leuataq quietare verum quoniam ydem Biallobrze=
skie Coniuges ad numeranda non comparuerunt imo temere contractui
huic in toto contrauenerunt uadiumq succubuerunt ideo contra eosdem praefa
tus Gnosus Thesaurarius Calissien solenr protestatur

Pro Pte Łakinski arestum

Ad Officium et acta praesen Capn Castren Piredecen psli uenien
Mlis Glis Regni Prouidus Lucas Sobieraij de Rybna et Nles
Joannes Gąsiorowski et Valentinus Wołowski publice liberaq
requirerunt Quia ipsi ad Officiosam requisitionem Gnosi Eremiani
Łakinski psli feria tertia post Dominicam Conductus Paschae
proxime praeterita ad bona uillae Osiecz ior condescendebant ibidemq
Summam Gnosi Ludouici Baranowski apud Gnosum Stephanum Dę
binski modo quouis existen arestauerunt Quod arestum ipsemet
Gnosus Stephanus Dębinski suscepit

Pro pte Jaworski arestum

Ad Officium et acta praesen Capn Castren Piredecen psli uenien Mlis
Glis Regni Prouidus Albertus Piredbozny de Piredecz et Nles
Albertus Gąsiorowski et Valentinus Wołowski publice liberaq re
cognrt Quia ipsi ad officiosam requisitionem Nlis Nicolai Jaworski
die hora in actu contenta psli condescendebant ad bona uillae Rybna
ibidemq Laboriosum Joannem Glinski penes Gnosum Petrum Długo
iewski arestauerunt verum id arestum praefatus Gnosus Długorewski
non suscepit susciperaq renuit

Sabbato in uigilia festi Sanctorum Petri et
Pauli Aplorum Anno Dni 1642

Pro Pte Plembocki oblata iniuriarū

Ad actum et acta prsentis Capri Castri Przedecen pstituem
Mis Plis Regni Prouidus Bartholomeus Sudá de wsi Kielcze
wo officialatus tumdelis Alberty Jaroszewski et Stáni Stanienslw
publice rquerunt Quia rpsi ad officium rquisitionem Prosi Alberti
Plemboski Sabbato rpto die festi Sabti Laurentij in anno
Dñi Mcccc condescendebant do bona villæ wsi Wolycza ibidem
pro exhibendis iniurias et pretensiones per Prosum Petrum Korbok
Zychi eidem Plembochi illatas infrinis notatas per le rpctes
ad acta in parata copia porrectas viderunt Quarum tenor talis
Obwiesta uczyniwszy przez Jmć Pana Piotra Zychiego Jeźdź
Pana Woiciechowi Plembockiemu uczyniono w roku Tysiąc pięć
set Czterdziestym Drugim w niedzielę według kontraktu
opisanych Gregorka Chłopa który ma być na ogrodzie nie
oddał Stróż Sobaky po nim niemá gwałt co schodzę na Dwor w
Contrakcie rapisany za naprawą nie oddał który obiecał naprawić
po roborowaniu Contraktu temu dosyć nie uczynił oknien w izdebce
nowiey y pieca według Contraktu nie oddał Stołku w nowey izdebce
Gorne Pani Zychowey Dzieła który w Inwentarzu był oddany klu
cza do Stołowey izby według kontraktu nie oddał okiennic do
jednego okna w Stołowey izbie nie oddał Do wszystkich okiennic
Zawiasá nie oddał okien jednego okna w Starey izdebce powinien
był dać pieca przerobić nie przerobił Miesza na moście niena
prawiona Leonia jednego nie oddano Zelaz płużnych dwu par
według Inwentarza nie oddał Radli czterech nie oddał Kadeł
czterech nie oddał Dzbanow dwu nie oddał Wdzieżek dwu nie oddał
beczek kapustnych dwu Sledzowskich jednego y faseczek dwu nie oddał
Obora z obczarami nie dobrze które za naprawy czynsu potrzebuią
poprawić Stoga stoi pięćdziesiąt Snopow wo Zimnim polu według In
wentarza Gołębnika nie oddał Stodoły Mieszá jednego stoią pięćset
Snopow według Inwentarza nie oddał Na plebanskiey roli Zyta
Snopow trzydzieści pięć nie oddał według kontraktu czego
obwod wo Dnim y Slachty w Sobotę po dzień tego Wawrzyńca

Roku Tysiąc sześćset Czterdziestego Pierwszego uczynionej
Quae omnia sic et non aliter facta esse asseruerunt

Ostromęcka ex diuisio denegata

Ad Officium et acta praesen. Capn. Castren. Piredecen. pro tunc Nlis Albertus Słostowski Burgrabius Castren. Piredecen. ac Nlis Glis Regni Prouidus Lucas Sobieraj de Rybna et Nlis Dominicus Moraczewski et Albertus Sosnowski publice liberegq. rgnerunt Quia ipsi ad officiosam requisitionem Gnosae Alexandrae Trebuchowska Gnosi Joannis Ostromęcki Consortis legitimae vigore Dcti Castren. Piredecen. Lucri ex diuisionis sortis in bonis villae maior. Trebuchowo vel dotis pertolonis ipsam post Parentem suum olim Gnosum Laurentium Trebuchowski concernen. super Possessoribus villae eiusdem Trebuchowo obten. et perducti feria secunda ante festum ascensionis in Coelum Dni proxime Cetta fuerunt in bonis villae rec. Trebuchowo ordinemq. ex diuisionem iuxta Dctum Castren. Piredecen. peragere volebant verum eam Nlis Andreas Rogowski noe Gnosi Michaelis Szewierski Pocillons Bresten. eiusdem Trebuchowo possessionis impugnauit et non admisit

Eidem ex diuisio denegata

Scribatur ex superiori ad haec verba vigore Dcti Castren. Piredecen. lucri ex diuisionis sortis in bonis villae rec. Trebuchowo vel prouisionis ex eisdem bonis Trebuchowo iuxta proporcionem dotis eiusdem legitime prouenien. super possessoribus villae eiusdem Trebuchowo obten. et perducti Reliqua scribantur ex superiori usque ad finem

Gocanowskiemu Introo denegata

Ad Officium et Acta praesen. Capn. Castren. Piredecen. psli veni en. Nlis Glis Regni Prouidus Lucas Sobieraj de Rybna et Nlis Dominicus Moraczewski et Albertus Sosnowski publice liberegq.

rgnerunt

requirerunt Quia ipsi ad offosam requisitionem Gnosi Seraphini Gocano
wski pslo die hoina in actu contenti condescendebant ad bona villae
Bierzyno sortis Nlis Stai Wyszecki ibidemque in eadem bona uigore
Dcti Castren Piredecen Termini astitorij occupatione per eum Wyszecki non
solutionis summae centum florenorum polonicalium actis praesentibus eidem Gocanowski
modo simplis debiti inscriptae tum et vadij ex iure Succi praefatum Gno
sum Seraphinum Gocanowski intromittere uolebant uerum eam Intro
nem familia domus arendatoris impugnauit et non admisit Et in
continenti coram eodem Offo pslo Stans Nlis Glis Regni Prouidus Lu
cas Sobieraj de Rybna publice liberequam requirit se Citationem ratione praefatae
summae per eum Wyszecki non solutionis pro uadijs Triplicatis editae circa
denegatam eam Intronem in praefata villa Bierzyno curiaque citti ibidem
sita in mensa stubae posuisse et familiae Curiali notificasse

Sokołowskiemu denegata Intro

Ad Offum et acta praesentia Capitanei Castren Piredecen pslo ueni eo
Nlis Glis Regni Prouidus Lucas Sobieraj de Rybna et Nlis
Dominicus Moraczewski et Albertus Sosnowski publice liberequam
requirerunt Quia ipsi ad offosam Requisitionem Gnosi Joannis Sokoło
wski Actoris pslo die hoina in actu contenti condescendebant ad bo
na villae Dziewczopole ibidemque praefatum Gnosum Sokołowski
in sortis Nlium Pauli et Jacobi filij Bartholomei et Mathiae
Dziewczopolskich uigore Dcti Termini astitorij Castren Piredecen
occupatione non solutionis summae Trecentorum florenorum polonicalium orgli per Nlem
olim Andream Dziewczopolski Nlem olim Zophiae Zawilkowska
Consorti suae eiusque Successoribus legitimis Actis Castren Piredecen modo
simplis debiti sub uadio simili factae et rgnitae postmodum in Nlem
Jacobum Zawilkowski uti legitimum eiusdem olim Zophiae Zawilko
wska Successorem iure naturalis Successionis deuolutae postmodum per eum
Zawilkowski in personam praefati Gnosi Joannis Sokołowski
transfusae in eadem bona Dziewczopole sortisque cittorum intromittere
uolebant Sed Nlis Anna Dziewczopolska iuribus suis eandem
Intronem

Introcionem impugnauit de quo hanc fecerunt relationem Et hic subrn idem Mlis Glis Regni Prouidus Lucas Sobieray de Rybna publice liberque requirit se die hora in actu contenta circa denegatam eam Introcionem citationem bralem Castren Piredecen pro uadijs Triplicatis occasione non persolutionis praefatae summae editae in praefatis bonis Driewcropole vor garayz cittor ibidem sita posuisse et publicasse

Feria quinta in crastino festi Visitationis Glmae Virginis Mariae Anno Dni 1642

Markowicz commonstrat vulnera

Ad officium et acta praesen Capn Castren Piredecen polo veniens Laboriosus Benedictus Markowicz de villa Wietrzychowice subditus Nlis Stephani Wietrzychowski commonstrauit offo praesen in corpore suo vulnera primum in cornu sinistro capitis vulnus sectum longum profundum item in aure sinistra derasionem cutis cum effone sanguinis tum oculos utrosque liuidos sanguine suffusos item in fistula inferiori manus sinistrae vulnus concussum liuidum tumidum cum detrusione cutis baculo illatum item in pede dextro vulnus concussum liuidum tumidum sanguine obortum item in lumbo sinistro vulnus concussum liuidum tumidum sanguine obortum Pro quibus vulneribus sibi feria secunda ante festum visitationis Glmae Virginis Mariae proxa illatae et inflictae Nlem Stanm Czeplynski inculpauit et noxium fecit Quae vulnera officium ipsius uidit et debite conspexit

Łopianski Manifestatur coram Kurdek

Ad officium et acta praesen Capn Castren Piredecen veniens polo famatus Sebastianus Łopianski Ciuis Clodauien sub et famatae Theophilae Consortis suae nomine talem coram offo praesen fecit manifestationem Quia ipsi parent et satisfacient Dcto Magci Premislai in Byki Bykowski Capnen Piredecen inter se et famatum Donatum

ratione

ratione certi fundi seu areae in essentia eiusdem Dicti de spectatis lato parati
fuerunt ipsi dimittere vel summam proportionalem fundo lucrandam
poenam Trium Marcarum polonicarum per Iudicium Magnifici Capitanei solvi decre-
tam persolvere verum quoniam praefatus Donatus Oppidanus Kło-
daviensis stando circa appellationem suam post Curiam Sacrae Regiae
Mtis ab eodem Dicto interpositis ad occupationem eiusdem fundi vel iustam
et proportionalem ratione ipsius compositionem tum ad levandum summam trium
Marcarum polonicarum vel acceptandam Intrationem nec per se nec per alium quemvis
comparuit ideo de sui indemnitate et non contraventione eiusdem
Dicto Magnifici Capitanei Piredecensis iterum atque iterum protestantur tum
etiam contra eundem Donatum ratione non deoccupationis domus ex nexu eiusdem
Dicti deoccupandi per concordiam inter se et famatum olim Francisci Rocho-
wicz ratione eiusdem praefatae areae per commutationem verbalem
factae offerendo se se cum eo ratione praesentium procedere iure venerint
iure acturos Quam manifestationem in parata copia porrectam officium
suscepit

Subdus de Wietrzijchowice vulnerus

Ad officium et acta praesentis Capitanei Castrensis Piredecensis personaliter veniens Laboriosus
Albertus famulus Nobilis Stephani Wietrzychowski de villa Wietrzycho-
wice commonstravit officio praesenti in corpore suo vulnera primum in
manu sinistra vulnus baculo concussum lividum tumidum item in latere
sinistro vulnus concussum lividum tumidum item in manu dextra vulnus
lividum tumidum concussum Pro quibus vulneribus sibi feria secunda
ante festum visitationis Glmae Virginis Mariae proxima illatis et inflictis
Nobilem Stanislaum Cieplynski inculpavit et noxium fecit Quae vulnera
officium praesens vidit et debite conspexit

Sabbato post festum visitaonis Glmae Virginis Mariae proxo Anno Dni millmo sexcentmo quadragmo secundo

Pro Pte Siewierski rellaõ Mlis

Ad Officium et acta praesen. Capn. Castren. Przedecen. pol. venien.
Mlis Glis Regni Providus Simon Simonski de non Zakie et Jo
annes Charupski publice liberegz requerunt Quia ipsi ad Officiosam
requisitionem Gnosi Michaelis Siewierski et Francisci Rybski habito
secum altero Nli Gasparo Sąspowski psli fuerunt die hora in actu
conten. in villa Nublowo in advocatia ibidem sita ibidemqz iuxta inno
tescentias certas possessoribus pro die hora in actu contenta datas praefatos
possessores ad producen. iura et privilegia nimirum Gnosi Michaelis
Siewierski Pocillons Bresten. condescendisse viderunt et debite conspe
xerunt De quo hanc fecerunt relationem

Actum in Cro Przedecensi in Terminis Querellarum seu Judiciis Causarum officij Castren. Przedecen. feria Secunda post festum Visitationis Gloriosissimae Virginis Mariae proxa Anno Domini millmo Sexcentmo Quadragmo Secundo per Gnosos Thomam Glowinski Judicem Danielem Bilinski Nrium Castren. Przedecen. celebratis et continuatis praesen. Gnosis ac Nlibus Hieronymo Łakinski Stephano Gogolinski Thoma Swinecki Petro Trebuchowski et alijs plurimis fide dignis ad eadem Judicia congregatis

Ziemięcki Contumax

Nlis Jacobus Powierski actor Nlem Paulum Ziemięcki ol. Gnosi
Stanislai filium et successorem legitimum fratrem suo suum medium de
bonis ipsis gnlis olim mobilibus et immobilibus cittum ad inscriptionem Capln.
Castren. Conimen. qua mediante olim Parens ipsi Nlis Stanislaus Ziemięcki
in bonis suis olim in cuius ipse bona successit merito et onera ferre
tenetur Nli Felicianae Gorska sive Brzezglinska et illi legitimis
successoribus quantum pro interesse eiusdem actoris spectat et pertinet

Summam

Summam centum quinquaginta florenorum polonicorum pro tempore
iam diu pacto sub uadio similis summae aliorum centum quinquagin
ta florenorum polonicorum pro quo quidem uadio ac summa orgli idem actor
uti legitimus Successor eius Mris Suae ut illud a Iudicio praesentem non recedendum
persoluat in scriptis quoque Parentis sui in toto satisfaciat copia ci
tationis de praesentis loco ad Iudicium officii praesentis Capitanei Castrensis Piredecensis
per Mlem Glem Regni Prouidum Albertum Piredborny de Piredecz
iudicio adstantem ter et ultra iuris formam uicibus quatuor uocatum non
tamen comparentem imo contumacem existentem in poena contumaciae iudicialiter conuiuit
Et in continenti coram eodem Iudicio Officii praesentis psli stans is idem Mlis
Glis Regni Prouidus Albertus Piredborny de Piredecz publice liberum
ignorauit se Citationem huius copiae supra scriptae feria secunda proxime
praeterita ad uillam facewo detulisse eamque in Curia Pyszkowskich
sorte foribus atrii posuisse ac familiae domus notificasse

Dambrowska in astito

Super Citationem bralem Capitanei Castrensis Piredecensis tenoris talis
Premislaus a Byki Bykowski Capitaneus Piredecensis Vexilifer
rorum Siradiensium Tibi Gnosae Catherinae de Glembokie Gnosi olim Mat
thiae Dambrowski Consorti relictae uiduae in uilla Dobrzeniewice
in Dsctu Gnezniensi sitae Dnae reformatoriae seu alio quouis Iure pos
sessici de his aliisque bonis tuis quibus oribus Serrijs obligationis mobus
immobus summisque pecuniis quibusuis per te modo quouis habitis
et possessis modus regio et Officii nri uigore ut coram nobis seu
Iudicio uel Officio nro in Terminis Querellarum seu Causarum Officii nri
Castrensis Piredecensis feria secunda infra octauas festi Sacratissi
mi Corporis Christi proxime in Cro Piredecensi celebrandum uel his
protunc deficientibus in alijs subsequentibus dum prius et proxius post
hoc praefixum tempus eiusmodi Iudicia ad Iudicandum inciderint psli
et pempte compas Ad Instam Mlis Mariannae Michowska Gnosi
Andreae Dzewiecki Consortis legitimae Quae te cum assistentibus prae
fati Mariti sui uti tutoris supremi Coniugalis citat et concitat
als.

alis prij poss. ese cza ad Soluen et Satisfacien Sbi pro his obz p.tibus
te in prose Ctis Castris Predcen Pudys in Suo Iuro pro toto Iudic con
duct nupta Suam Cton.em primam qua te citau.erat et nunc conuitat
ad Ins.cion.em tuam Castren Snez.nen p.te eidem Actrici Super Summam
Sexcentorum florenor Specun pobz.z propr.j mutui essen.bz.z debit ad
Soluen pro tempore in eadem Ins.cione tua Specif.cato iam dic.to Sub
Simili vadio Fidei et reg.mb Sdc in Se.lis cortinen cui.ans dicitur
Ctari Pro eadem vad.z Summa Sexingento.rum florenor pobz.z essen.tis debi.
per te non persoluta ac alia Similis vadij ob non Solonem Summas p.m
dis huiusmodi coniunctim ut ipsa in Scripto exigit persoluen ins.cion.z tua
in toto Satisfacien p.dicten citatis sis igitur ad p.dmissa in Termino futuro
tibi Causa dec.larand et deducen rud.o no condemnatis lucri Satisfactura
Datum in Ciu.te Predecen feria quarta post festa Solennia Sancti Pere
costen proxa Anno dn.i Millmo Sexcentmo Quadragesimo Secundo
In Cui.o vad.z huius ex p.te in dicta Citac.one ligtime indicem horna
in eadem et p.mouen.dem p.te nota.ta actrix p.dicta Citatam ad Iudicium
Offi p.dicten Per Nobilem Virum Regni Prouincium Alberti Predborgij
de Pred.ecb rud.o ad stand vigore formam vocatu.m et non compare
rem.o contr.em ejusdem in Cui.o acthis Satisfactorio concubono rud.o con-
demnauit et Iudicium Satisfactorium Super ipso ligtime obtinuit Post
quam quidem actitoren Cui.o modo p.misso actrix Iudicium Offi
p.dicten ad dictas Predecen iuris cor affectoriz Causa actoren in dicten
eidem mandauit et deputauit ad dubz.z Ee deputat p.dicten Nobilem Virum
Regni quem cunz.z et Nob.les duos quem et quos sibi habere et conducere
poterit et quando cunz.z voluerit ad intromittend ipsi Actricem in bona
p.dicta citra ad ins.cion.em et processu.m Iudicij p.dicten orcata vic.z in
Summa p.mis ac vadio eiusdem Simili lucrisiz et perlucris coram Iudice
Offi p.dicten iurie obten et perducp Quam in Cui.o.em eadem conuita-
tam per se quam per suas quascunz submissas et subordinatas per
sonas non debet denegare sed ubi vadijs Implicabis dicto Iudici vallatis et
ut exprimit Casu no contrauenien in aliquo dicto p.dicten ligtime
Iudicium Offi p.dicten pronunciam.z nunc Causam Sancte et actione ostend
Custodite Iustitie gratia ipsi ad dnm ganen loci sine eius Offi competens
Sub cuius Satisfactione Cona conuitti consistunt pro ulteriorico

Anali

Scribi et exequcõe fieri et deberi mandauit remisit et prout sed remittit
Dicti Ludwigole

Ludwelc ur Succ

Super citacõnem hodierne sagõne sastrie Przedecen tenoris talis Przemislaus
de Bythom Bythomski et Andreas Przedecen decanus ferrod Stradien Sbi
Gnoto Sodomi Dunete de Bonistais ecclie mõibus et summissis
preces habij et habere in ore regio et mea sagõne audite mõdat ut citram
Judco officij mei sagõnis sastrie Przedecen in Sudys causarum officij eiusdem
feria secunda post festum iusticõis Beate Virginis Marie proxime in
Cõ Przedecen vel his detinen moxe in cor Cõ celebran pbis et pempte
compar Ad Instam Nobm Joannis et Francisci Kossowskich Schmolck
Nicolai Kossowski quondam Burgrabij sastrie Bresten aliorum et suorum
cognatorum Quite communiter in causa nominata vel quouis modo causa
tractata concernit primum allegatus per se minorenne sed cum
Alberto Louis Sui ac aliorum tutorum Ali de iure vnum ben citant ad eiu
ctionem in ore submissionis tuli racõne resignacõnis bonorum in villa Chwel
consistent in actis Terrby Brestn scribe Parent Actor inscripti dominus
Terrby ornati racõne principalium bonorum in prefata villa Chwel
Dicti Przedecen dicti deinde per Parentem principalem actor Gnoto
Petro Trebuchowski eius bona actis actoris Przedecen resignate quod
Nom Thomas Sadkowski Decany Lubotnen et Plebanus Ben uige
statorum Juzium Sucõ quid ad bona mobilia se habere pretendit eum
Petrum Trebuchowski in presencia postõne eorum bonorum sua impedit
mediam quamcuq gracõne sua submissõis se et in scripsit Sumoret
tuos racõe obligatis Parentem actorum eiusq Successores a quibuslibet
impedimentis Juris tueri defendere eum tuere et eliberare toties quoties
opus fuerit ubiq Sub datione Scribe Simplici abeuntis cum petitione Juste
Rayhis ab recuperanda resignacõe sastrie Przedecen dicte actoris tenoris
et submissionis tuli in toto Satisfactionis eosdem procuratores ab impedimen
eiusmodi eximas in Defensi ut Satisfactionem submissionis tuli requi
tionis est Super se deliberen et actoribus adiudicari Sintq; pro nullis
et alijs in Terra Lubusen emolu et effore retinq Datum in Cõ Przedecen
feria tertia post festum Sancte Lucie et Sub anno vel Dominicis proxime
Anno Domini Millesimo Sexcentesimo Quadragesimo decimo

In Terris vtpz hinc ex pte vna Certabne Lythne in Lacum Swed
ineuden et prouen ad Lacum Offy pti Sen Capri fatis Predecen per
Illum Illm Regin Ladislaum Albertum Przedborczny de Przedecz
ruzta aw-to ma clamata non tamen compozen imo contem eyrtem
Ep aimothone Judy pti Sen in suo lucro in toto negotij sui principij
vult conemnabit Et hij subin coram eod Curti Offy pti Sen
Gen ashed Predecen pstw Stans Illis Glis Regin Ladislaus Lucas
Sobuwa de Rybza imbie liberez zgut se Cationem huiz Cpnd feria
Sexta post Octum Sanctum et Inuentis Sc Crucis proxa grez
Octa ad Cpiz dum Scbica detulisse eamz in Curia Scbicen Oselske
Tarnowsca in mensa atrij posuisse et pubicasse

Pudwelc in Lucro

Super Certabnem hulem Castren Przedecen terrem talis Primislaus
in Bystu Bylowski Capitaneus Przedecen Dex Sperno Sindecen Ibi
Prox Joannis Pudwelc debozt tuis actis modis et mandatis Summisz
precib Sabij et hubem vigore regio et nra Capd autte modes ut coram
Judice Offy nri Capis Castren Przedecen in Judys Sandarij Offy eiusd
feria Secunda post Octum Visitacionis Beate Virginis Marie proxa
in Cria Przedecen vel his deti cien proxe in eodem Cro celebran pbi
et pmpte compas Ad Instantiam Illum Joannis et Francisci Rossowskich
olim Illis Nicolai Rossowski quondam Burgrabij Castren Brestens
filiorum et Successorum legitimorum actorum Qui te coniunctim vtpz Sep coniunctim
vel prout ipsos Causa infrascripta concernit diuisim adultos per se
minorennes vero cum assistentia fratris sui ac aliorum tutorum sibidem
Jure vnumben cetant nuncta et ad Inscionem tuam subministrat
Terren Brestens medran qua tuis cum Succombis subministe et vsten
pstis Illi et Nicolao Rossowski Burgrabio Castren Brestens et eius
Succombis Grodam sua Skaiarnam a Zabotyn Lutolska contortem
tuam cu duobus amicis de libra peterna zeti proxombis ad perpetuas
Inscionem et Digrabon seu donationis totalis et integrum bonorum
ad vocabula Villa Lotel sita per te erectato et Parenti actorum
dicti Terrib Brestens donat et resignat ad acta Castrensia
Przedecen.

Piredecen seu alia quaevis vim perpetuitatis haben in decursu
Sex Septimanarum ab actu resignationis statuere illique assistentiam
et consensum praebere idque sub damnis Terrarum simplici verbo absque
Iurato taxan cui tu Inscriptioni et Submissioni tuae contravenien nec damna
Terra in praefata Submissione tua apposita metuen praefatam olim Generosam
Mariannam Latalska consortem tuam nec in eventu mortis eius succo
res ill ad approbandum per ipsos praefatam Resignationem tuam nec ol
Parenti Actorum nec mortuis actoribus uti Successoribus legitimis Parentis
sui ad nulla acta statuisti et in hucusque statuere recusas Per quod
damna Terra per te modo praemisso ad actores ex eo succubita suc
cubuisti eisque transgressus Pro quibus super te decernen nihilominus
ut Inscriptioni tuae ad quam actores se se in toto referunt satisfacias
sis ad possessionem tibi Terno in futuro laus declaran iudicii et officiose
instaurus Datum in Cro Piredecen feria tertia post festum Sanctissimae
et Individuae Trinitatis proxima Anno Dni Millesimo Sexcentesimo
Quadragesimo Secundo In Terno itaque horno ex praeinserta Citatione
in diem hornam legitime cadent et provenien Pars actorea
Partem citatam ad Iudicium Officii praesen Capitanei Castren Piredecen
per Mlem Glem Regni Providum Albertum Piredborny de Pire
decz Iudicio adstan iuxta Iuris formam clamat non tamen compa
ren imo contentum existentem in toto suo lucro pro toto admitten Iudicium
tri Sen iudicii conducit Et hic subin coram eodem Iudicio Officii praesen
Mlis Stans Mlis Glis Regni Providus Lucas Sobieras de Rybna
publice Libereque ingruit se Citationem huius copiae feria sexta post festum
Sanctae Trinitatis proxima proxeque praeterita ad oppidum Sibica detulisse
eamque in Curia Sibicen ibidem sita praesen Tarnowska in mensa atrij
posuisse et publicasse De quo hanc suam fecit relationem

Dziewczopolscij in uadijs triplic

Super Citationem Bralem Capitanei Castrensis Piredecen tenore talis Praemissaque
in Bylci Bylidowski Dexilifer nor Sradien et Capitaneus Piredecen &c

Vobis

Dobis Nlibus Paulo ol Jacobi filio Bartholomeo et Matthie Drie-
wcropolskim in wsi Driewchopole scabby et olim Nlis Andree Drie
wcropolskii Succonby Lchmus de his de alys obly bonis uris mby et
imthoby uos Lchme concernen vigore Regio et nra capnd autte mdus
ut coram Indio mo capn Castren Przedecen in Judys causaru offij eiusd
feria Secunda post festum Visitacois Stae Virginis Mariae pxa in
Cio Przedecen prote celebrand prli et rempte compts ad Instam
Instigatoris offij nri et Procu Joannis Schostowskii ut Juris quid
Actoris a Nli Jacobo Zawi Chowski Sorocizo Nlis olim Zophie
Zacwilkowska Nli olim Joannis Zawilkowski filiab Consorte
ujo Nli olim Andree Driewcropolskii sterlu decessi ac in eund
Zacwilkowski uti Succorem Lchmum denolus ac per eund Zacwil
kowski in personam mtne actoj transfus eiusd delatoj Actoris
Qui uos una cum prdicto Instigatore citat persuadijs injelicatis
per uos ad actorem Succis vrae Quia uos intz mihonem is bo
na nra proclis ac Causa presen lucis gz et per luez onerata dubi gle
Dchi actoris Castren Przedecen per Nlem et Nles in bonis uris offese
effectabatur uobz in causa et actione uobis per eund actorem ingle
Juris Sui gdsticti ad infrascripta Sabiti ad Instoriem Capn Castren Prze
decen per Stratum olim Andream Driewcropolskii Patruu Succorem Nli
Zophie Zacwilkowska Consorti Suae eiusdz Succonby Lchmus Super
Summam trecento sud florenoj polonicoj gdtoj actis Castren Przedecen mo-
do simplis debiti sub vadio simuli fidei et rignis ac in eund Za
cwilkowski uti Lchmum Succorem prdicti olim Nlis Zophie Za
cwilkowska denolus ac per eund Zacwilkowski in personam mo
derni actoj transfus prout eisdem ans crones orgilis et transitoria
Lacus Sunt ad quas Gens Cno in toto diligitur Pacoq stazz ua
dio tam per prdictum olim Andream Driewcropolskii patruum
uru quam et uos uti eius Succorem in cuius bona Successis me
ubo et onera ferre teneri ri eid actori morno ol non solorem Sum
med prfatis ad solvend Suo Procuo super uobis decernend et
actori adiudicand valoris interesse olim Interessionis uri in toto
Satisfaciabis udt Summam ejusdem trecentorum florenorum gdtoj

intimat

ntimus cum uadio iuncta pertoleatis institita temere per eos
submissam et subordinatam pertonam denegatis et non admittis Quo
facto uadia triplicata prefata in triplo summe correspondeñ ad
actorem succumbentis et ethis transgressi statimq; stat ad mdm et stat
dceñ eadem uadia triplicata super rebus et bonis suis per officium nrum
decerni Burgrabium cum militi et militibus ad rumandum addi pnam ba
rónis interpsoñ aliasq; pro Juris et Terni exigentia consuetudinis statuti et
sententiarii Premissa et alia in Terno laoru subsequuri audituri uidit
qz retuñ Datum in Cio Piredeceñ Sabbato in uigilia festi Sanctor
Petri et Pauli Aplorum Anno dñi Mlmo Lxcentmo Quinquagesimo secundo
In Terno Comuno ex mixtim serbatione inuicem pronuntiatu actor et dicti
cuttos Jureuictos ad Judicium officij pmissor coram Castrei Piredeceñ per
Mlem Regni Slem Provisorem Albertum Piredecen de Piredeceñ curia
Juris formam acclamare procurauit Qui quidem cuttj existentes de iure
forma ad Judicium clamati curi et Terno pmissor non parueruntimo
prout ex Rellone Mlis emisse Judico constitit contes existerunt
Quor intuitu ipsor contumacia Judicium officij pmissor Juri cor affe
ctoriq; actoris Pris uberem Super eisdem cuttis bonisq; eorum obq;
contracta uadia Triplicata decreuit Atq; ipse actoris Pri instigatoris
uoti et delatoris per medium ipsis adiudicauit Et in cuius ulteriorib
exequonis idem Judicium officij pmissor eidem actoris Pri iam exnunc
addixit et deputat Burgrabium seu uicegerentem officij pmissi cum
Mlibus et duobus Militibus quem et quos sibi habere et commune eorum
et quando cunq; uoluerit ad rumandum et manutenendum ipsi actoris de
bonis ipsis obq; ptam uoluntatem actoris eam Pri intromittendum in bona Edic
torum cuttorum Jureuictorum ubicumq; ubi uis consistens uniuersione et
cessione pmissor onerabatq; in luctis per luctis ad radios mobiles
Super eisdem cuttis bonisq; eorum obq; uicione dimissor rumore perduc
et obtinendum Quam Rumationem et de bonis suis eiectionis eidem cuttis in
reuictis tam per se quam personas quascuis submissas et subordinatas
personas non debent derogare sub pena Baronis et de Regno Bolos
Denisq; eidem annexis processionis Catuno contrauenturis in aliquo dicto Pri
ctum Judicium hanc sententiam actoris Pris reseruatur ultiorq; petitus contra cuttos debito
Jurisdictione ordine processus continuandi et determinandi dicti pmissi uigore

Wyszecki ua uadijs triplicate

Super Citacionem bilem Capitl Castren Przedecen pro tali Pe-
tro in Bylii Bylowski breuiter vor Siradien et Capitl Przedec
Tibi Mli Gladislao Wyszecki in Brzezyno Sochs tui Edi debor
tuis grauib obz mobz et immobz Summis qz penis te ligine concernen
in Citone ad quam agitur onerationis negocio regio et nro Capitl autt
nris ut coram Judio Offij mi Capitl Castren Przedecen in Judijs sau
Sarum Offij eiusd feria Secunda post festum Visitacionis Sancte Vir
ginis Marie proxa in Cto Przedecen prosecue celebranda uel his
defuen extunc in alys sequen proxis celebrand prio et tempte compas
Ad Instam Instigatois Offij mi et Mli Stephani Cocanowski dela
tois autois Quia te cum predicto Instigatore erat pro uadijs Triplicat
per te ad actorem Sucus adeo Quia tu Intionem in bona tua prout
Lus aud prosecue laudatis et per huc onerata Sum cui gore dicti actoris
Capitl Przedecen per Mlem et Mlis in bonis tuis Offose affectabatur
debitis in Causa et actione hbi per eum Actorem occone non dissolu
Summa centum florenos Secundis pisonis per te eid actori modo simili
debiti actis Capitl Przedecen ad Solued tanq sub uadio Simili alios
certos florenos gelonis in Scripcis ad eam Inscionem instituta temere per
tuam Submissam et Subordinatam personam denegasti et eam ad
mittisti Quo facto uadia triplicata predicta in triplo Summe corre
Sponden ad actorem succubuisti et es transgressus Citans utraq ad
hunc et audiend eadem uadia triplicata Super te et bonis tuis per offi
cium nrum Decreti Burgrabium cum Mli et Mlibus ad rumandi addi
ctos nros Barones interpon aliaq pro uti set Verum exigentia cor
te Statuti et Sententiarii Priuilegia et alia in Decreto Capitl Sancte Visitatis
audituq multiq instrumenta Datum in Cto Przedecen Sabbato in Vigi
lia Festi Sanctorum Petri et Pauli Apostolorum Anno dni millmo Sex
centmo Quadragesmo Secundo In Cuius rei testimonium ex pradicta Cone
mendi pet rotatu actor pradictus cuius Sigillum Capitl ad Judicia Offij
predicti Capitl Castren Przedecen per Mlem Mlem Regni Poloniae
Albertum Przedborowij de Przedecz uxta uniu formam Saulamare

procurant

procuravit Qui quidem cittus epns de iuris forma ad iudicium
clamatus Iuri et Terno praesen non paruit imo prout id ex relatione
Mlis eiusdem Iudio constitit conx extitit Proinde in talem ipsum contumaciam
Iudicium Offy praesen Iuri cod affectionisque actoreae Ptis inherentem
super eodem cittto bonisque eius omnibus praefata vadia triplicata
decuit Atque ipsi actoreae Pti instigatori vdt et Delatori per medium
ipsum adiudicavit. Et in vim ulterioris exequionis idem Iudicium Offy
praesen eidem actoreae Parti iam ex nunc addit et deputat Bur
grabium seu vicesgerentem Offy praesen cum Mli et duobus Nlibus
quem et quos sibi habere et conducere poterit et quando cunque
voluerit ad rumandum et manu forti eyciendum ipsum cittum de bonis ipsis orbus
ipsam vo actoream ptem intromittendum in bona praedictorum cittorum Iure
victorum ora ubivis consistentem in scrone et processu causae praesen onerata
idque in lucris perlucris ac vadys triplicatis super eisdem cittis bonisque
eorum obus occone praemissorum iure peductis et obtentis Quam
Rumaonem et de bonis suis eiectionem idem cittus iure victus tam per
se quam per suas quascunque submissas et subordinatas personas
non debet denegare sub poena Baronis et de regno Poloniae Do
minysque eidem annexis proscrionis Casu vo contraventionis in aliquo
Dicto praesen extunc per Iudicium pns eidem actoreae Pti reservatur
ulterior processus cum eosdem cittos debito Iuris ordine occone praesentium
continuandus et determinandus Dicti praesentis vigore

Wÿsczelski in astito

Super Citaonem Lalem Capn Castren Przedecen tenoris talis
Praemislaus in Byki Bykowski vexillifer ior Siradien et Capn Piedecen
Tibi Nli Stao Wyscrelski de persona ac bonis tuis omnibus si quae ha
bere praetendis nra qua in hac pte fungimur autte mdus ut coram Offi
nio Castren Piredecen in Iudys Causarum Offy eiusdem feria secunda post
festum Visitaonis Glmae Virginis Mariae proxa in Cro Piredecen proxe
celebran psli et pem pte compas Ad Instam Gnosi Alberti Szelczynski
Actoris qui te concitat et concitat als przypowieszcza ad solvendum et
satisfacien

Satisfacien Sibi pro his oibus pro quibus te in proxe pttis Judys
Causarum Offy Castren Piredecen ex admone eiusdem Judy in suo lucro
pro toto iudli conduit iuxta suam Citonem qua te citauerat ideo
Quia tu in contrium Juris cois et aequitatis poenas infrasptorum raone
Sancitis non ueritus tempore certo anno proxe pttto uiam liberam publicam
ad Oppidum Klodawa tenden Honesto Andrea Wolowicz famulo e-
iusdem Actoris versus hoc idem oppidum Klodawa proficiscenti obsiden
ibidem in eadem uia libera publica equas duas coloris Sizonowate Actoris
proprias priuata sua quadam auctte in uim cuiusdam Thelonei in
usitati exactionis abegisti extorsisti et easdem equas detines Citaris
igitur ad restitutionem earum per Offum nrum Castren Luita poena
ducentarum Marcarum polonis parti et Offo totidem in Statutis et con
stonibus Regni descriptis aliaqz in talibus fieri solita decerni als
prout tibi in Terno aduenien laus deducetur Judli sis pro con
demnatis lucri Satisfacturus Datum in Cio Piredecen feria sexta
ante festum Sanctorum Petri et Pauli Aplorum proxa Anno Dni
Mlmo Sexcentmo Quadrgmo Secundo In Terno itaqz horno concito
rio ex praeinserta citone in diem hornam lgtime incidens et prouenien
praenoatus actor praedictum cittum ad Judium Offy praesen Capn Castren
Piredecen per Mlem Glem Regni Prouidum Albertum Pizedbozny
de Piredecz Judio adstan iuxta Juris formam uocatus et non com
parens imo contcem exntem in astito Terno satisfactorio concitorio
iudli conduit et Ternum satisfactorium super ipso lgtime obtinuit
In uim Cuius astitionis Terno modo praemisso super eodem citto astiti
Judium Offy praesen Capn Castren Piredecen iuri cois affectonoqz
Partis actoreae inherens decreuit ac praesen decernit quattus
idem cittus equas easdem pro quibus res est actori Restituat reiqz
prinli an toto satisfaciat idqz sub poena Banitionis et de Regno
Poloniae Dnysqz eidem annexis proscrionis quae iam ex nunc super
eodem citto decernitur, et actori adiudicatur Banitusqz et pro
scriptus per Judicium Offy praesen Capn Castren Pirede
cen pronunciatur Decreti praesen uigore

Baranowski in astito

Super Citonem Lrulem Capn Castren Pre decen tenor talis Premi-
slaus in Byki Bykowski Capneus Pirdecen Vexillifer rom Si-
radien Tibi Nli Ludouico Baranowski bonorum villae Osiecz rom
Ogorzelewo Zabowo obligorio possori de his ac alijs bonis tuis obj
mobus et immobus summisque pecunie habitis et haben vigore regio et
nra Capn autte mdus ut coram Iudio Offy nri Capn Castren Pre
decen in Iudijs Causarum seu Querellarum offy eiusdem feria secunda
post festum visitaonis Glmae Virginis Mariae proxa vel his defici
en in alijs tandem subsequen post praefixum tempus proxius celebran
psti et pempte compas Ad Instam Nlis Eremiani Zakinski actoris
Qui te citat seu concitat als pozy powiescza ad soluen et satisfacien
Sibi pro his oibus pro quibus te in toto suo lucro pro toto ex admis
sione Offy praesen iudlr condemnauit iuxta suam Citonem orglem
quate citauerat et nunc citat ad Inscronem tuam Castren Pirdecen
debito eam medrante qua tuis cum succonibus inscripsisti te sum
mam centum quinquaginta florenorum polor eidem actori pro tempo
re certo in eadem Inscrone expresso persoluere cui tu inscroni con
trauenien nec uadium in ea appositum formidan summa eandem
eidem Actori non persoluisti nec in hucusque persoluere uis minimeque
curas Per quod uadium similis summae ad actorem succubuisti
esque transgressus Pro quo nihilous ut summam essentlem debiti
des et persoluas praesen citaris sis ad essa tibi Terno in futuro
Laus declaran iudlr insurg Datum in Cio Pirdecen feria se
cunda in Crastino festi Sanctorum Petri et Pauli Aplorum Anno
Dni Milmo Sexcentmo Quadragmo secundo In Terno itaque
horno conuitorio ex praeinserta Citone in diem hornam lgtime incidens
et prouenien praenotatus actor praedictum citum ad Iudium Offy prae
sen Capn Castren Pirdecen per Mlem Glem Regni Prouidum
Albertum Piredborny de Piredecz iudio adstan iuxta iuris formam
uocatus

uo casu et non comparen dum o Contem existem in actis Terno satisfa
ctorio conuitorio iudi condemnauit et Ternum Lantz tautorum Super ipso
ipsum obtinuit Post quam quidem actionem Terni modo prs
misso actis Iudium offij prsten Capn Castren Pzedecen cum communi
assentu ipz Partis Actoren in bonen eidem actori addidit et deputauit
adiutz et Deputat prsten Sklem Plem Regni et Nlet ducis quem et
quos sibi habere et conducere poterit et quando ipz uoluent ad
intromittend ipsum Actoz in bona predicta citto ea in Persona et procestu
Causa prsten onerata ipz in Summa pinti ac uadio eid Simili lu-
critoz Et perluens coram Iudio offij prsten Super ipso curie obtinet
perduesp Quam Intronem idem conuictus tam per se quam personas
quas uis Submissas et Subordinatas personas non debet denegare
Sub uadijs Triplicatis dicto prsten uallatz et interpositp Casu
cio Contrauentionis in aliquo dicto prsten Extunc Iudium offij Josep
prout iam ex nunc Causam Sanc et actoren prsten eum toto ut effectu
ac partibus ipsis ad Dnum Capneum loci Sacre eius offium competens
Sub cuius Juris done bona conuicti constituunt prout ulterioi et fi-
nali exegone fiend et determinand remisit et prsten remittit Dicti
Josep iuyore. Et in continend coram eod Iudio offij prsten pestitutus
Sklis Ord Regni Prouidus Lucas Sobieraj de Rybna pubce liberez
regnit se Cton em copiosa ratio contenta feria Sexta post octauas
Festi Sanctissimi Corporis Christi prxta ad ullam Osiem vo-
detulit se eadez in Curia ibid Sita in mensa Stubd prosubte et
Grosso Dembinski notis castle

Witowski in Vadijs Triplicatis

Super Citacionem bulem Capn Castren Pzedecen tendo talis Lorencius
in Rybki Rybowski Capneus Pzedecen breuiter vo Scribien qd
Tibi Nli Paulo Witowski Inrotesci mus Sklem Klem Regni Prouidum
Matheum Rybak de vo Zylice coram offo nro personaliter Jesse relatum
Quomodo dum super habitis cum Nlis in Scindo nullas Skrzyni vo
Sortis his ruyta dictum offij Castren Pzedecen nigoredem Terni actiui
seu coreis vij Castren Pzedecen adductus Nli Stanislao Rosinski

ad

ad intromittendum ipsum in bona tua omnia mobilia et immobilia in uilla et
Scholastice Strzygi iuris existendum in scriptione et processu Causae praesentis onerata idque in
Causa et actione tibi ad Inscriptionem Castrensem Piredecensem qua mediante submi-
sisti te Successoresque tuos et inscripsisti eidem Actori Summam sexaginta
florenorum polonicalium actis praesentis inscriptam sub simili uadio et ad soluendum
assecuratis pro tempore certo iam praeterito persoluere et restituere quam
non persoluisti Per quod uadium in inscriptione contentum succubuisti
Pro quo super te et bonis tuis decernendum nihilominus ut summam praefatam
persoluas intentata et instituta ad eam inscriptionem legitime et iuris
obtentum et perducta alias iuxta eiusdem Dicti laudorum sensum iurisque communis
formam uigore cuius dum ad bona tua Strzygi iuris polonici descendissent
in eaque ipsum actorem intromittere et possessionem eorundem assignare uoluis-
sent Dictum in toto exequendum extunc tu eandem intromissionem cum possessione
ipsemet non admisisti imo temere impugnasti et denegasti Per quod
uadia triplicata Dicto officio praesentis interposita succubuisti Quoniam
tuo officio nostro interest Causam praesentis debitae exequendi mandari prout
tibi de bonis tuis omnibus inscriptione et processu Causae praesentis oneratis te legiti-
me concernendum regio et officio nostro uigore mandatus ut coram Iudice officio nostro
Capitaneo Castrensi Piredecensi in Iudiciis Causarum officii eiusdem feria secunda
post festum Visitationis Glorioso Virginis Mariae proxima uel his deficientibus
in aliis sequentibus in Castro Piredecensi celebrandis polonice et peremptorie compareas Ad
Instantiam Instigationis officii nostri et praefati Nobilis Stanislai Rowinski actoris
Qui te inherendo toto processui iudicium in officio nostro ea in Causa obtentum
et relationi denegatae intromissionis uigore Dicti Termini assistorii Castrensis Piredecensis
in bonis tuis affectatis et coram officio praesentis recognitis citat ad uidendum et
audiendum praefata uadia triplicata Dicto officio nostro interposita per te obdene-
gatam intromissionem luita super te et bonis tuis omnibus decerni nobisque et
Delatori per medium adiudicari potentemque de eis tui rumationem nostrumque
et Delatoris in ea intromissionem addito officio competentem statui Poenam Ba-
nonis interponi et id quod iuris est ea in Causa sententiari haec et
alia eodem te decerni sis ad praemissa iudicii insurgi Datum in Castro
Piredecensi

Paredeed Sabbato post octauas festi Sacratissimi Corporis Christi
proxo Anno Dñi Millmo Sexcentmo Quadragmo Secundo In Terro
dnco ex vna inserta Cõne vnde ed pra novatus actor pnd dictum olim
Jurenichum ad Judm Offy pnsed Castri Castned Paredeed per olim Regem
Regni Poloniae Albertum Paredomy de Paredeed mixta uriscor-
mum acclamare procurauit Qui quidem olim Offy existens de uris forma ad
Judm clam olim uri et Terro pnsed non rauis[illegible]imo prouido ex
Relone olim emdm Judis constitut coram exhibit Proinde in talem ipsi
Coram Judm Offy pnsed uri eor affectanes actores Partis
vnderet super eodem olim bonis eius orby Gnstata uadiati
plurata de[illegible] Atqs ipsi actores Ph Anstigoni nde et delon per
medium ad judicandum Et in suum ulteriora Execnem idem Judis
Offy pnsed eidem actores Parti tunc exnunc addit et deputat Burgra
bium seu uicesgerentem Offy pnsed cum olim et duobus olim quem et
quos sibi habere et conducere poterit et quando opus fuerit ad
Jumand et manu forti ejicend ipsum olim de bonis olim orby ipsis nõ
Actorem antedictum in bona pnd dict olim iuretis et ora ubivis constitut
Jnstone et procuratis pnd pnsed onerata adqs in suis perbuenis ac nadjs
Triplicatis super eisdem olim bonis eorum omnibus occone et mutuo
Furie perduell et obsen Quam Rum adnem et de bonis suis eiectionem
idem olim Juretis tam perde quam pertinac quas uis Submissas et
Subordinatas pertinac non debet denegare Sub pdis Baronis et
de Regno Poloniae Dnis qs eidem annexis Proscronis Casu nõ
contrauentionis in aliquo dicto pnsed cytune per Judm pnsed eidem
Actori Parti deuenatur ulteriora processus contra eius olim
debito iuris ordine occone pred mutuo continuand et determinandus
Dñi pnsed injore Et in contined coram eod Judis Offy pnsed
Stolo Stanis olim Glis Regni Prouidus Mathias Rybalis de eod ta
lie pubie liberes ejusdm Actorem Copiosa intro contend feria secunda in
Crastino festi Sancti Petri et Pauli Apostolor proxe cessa ad nullas Dnicas de subtile
eandm Cur Dñi Judis in mensa Dñi Judis olim pronuntiat et exhibit.

Mchowscij Coniuges in Lucro

Coram Subdelegato Gnoso Remigiano Zakinski in Locum Gnosi Da
nielis Bilinski Nry Castren Piredecen ut pote quem actus infrascriptus
concernit Subdelegato onus Subdelegonis in se libere assumente
Super Citonem bialem Capn Castren Piredecen tenoris talis Premislaus
in Byli Bylkowski Capneus Piredecen Vexilifer ior Palty Siradien
Vobis Nlibus Alberto Mchowski et Mariannae Malachowska Coniugibus
Ltimis uti impossonatis de bonis uris gulo oibus mobus et immobus uos
ubi libet concernen Summisque quibuscuis pecuniis habitis et habendis mdi
uigore regio et nra Capn autte ut coram nobis seu Offo mo in Terminis
Querellarum seu Judys Causarum Offy feria secunda post festum Vi
sitaonis Bmae Virginis Mariae proxe uentura in Cro Piredecen cele
brand uel his deficien in alijs sequen pslo et pempte comptis Ad Instanam
Gnosi Danielis Bilinski Nry Castren Piredecen Actoris Qui uos citat ad
Inscronem Castren Piredecen roboriam intercisae certae inter uos coniu
ges et Actorem olimque Gnosam Mariannam Kossobucka eiusdem Actoris Con
sortem conscriptae actisque praesen roborat et uadio septingentorum
florenorum polonorum uallatae manibus praefati Actoris suo et olim Consortis
Suae nomine propria tuaque Marianna Malachowska propria et pro te
Mchowski Nlis Alberti Strzyski uti Amici tui tum et Nlis Martini Idri
kowski alterius amici proprijs subscriptae Qua mediante uos eidem
actori Submisistis et inscriptistis oes condones in eadem intercisa specifi
catae tam in parte quam in toto complere et ysdem satisfacere sub uadio
supraspto non adimpleuistis Etenim Condoni sic lonan Drugą ratę
Złotych dwieście na dzień święta świętego Jana Krzcicela in Anno
Milmo Sexcentmo Quadragmo secundo dać y zapłacić będą powin
ni cito Panowie Mchowscy Małżonkowie z swoiemi Potomkami Pa
nom Bilinskim Małżonkom y ich Potomkom non satisfecistis etenim
praefatam Summam pro tempore in Inscrono specificato non persol
uistis Quo facto uadium praefatum contractui appositum succubuistis

Proquo

Pro quo super vobis decernendum et actori adiudicandum utque nihilominus
praefatam summam ducentorum florenorum polonicorum actori persoluatis
praesentem citamini sitis ad praemissa vobis Termino in futuro latius
deducendum iudicialiter insurgere Datum in Curia Priedecensi feria sexta ante fe
stum Sanctorum Petri et Pauli Apostolorum proxima Anno Domini millesimo
sexcentesimo quadragesimo secundo In Termino itaque horno ex praedi
cta citatione in diem hornum legitime incidendum et proueniendum praenotatus
actor praedictos citatos ad Iudicium Officii praesentem per Mlem Glem Re
gni Prouidum Albertum Piredborny de Priedecz Iudicium adstantem
iuxta iuris formam vocatos non tamen comparendum imo contentes
existentes in toto suo lucro pro toto admittendum Iudicium praesentem Iudicialiter conduxit
Et hic subinde coram eodem Iudicio Officii praesentem personaliter stans Mlis Glis
Regni Prouidus Lucas Sobieraj de Rybna publice liberaque regulariter se
citationem supra praestam Sabbato in vigilia festi Sanctorum Petri et Pau
li Apostolorum praeceptum ad villam Baby aduocatiamque ibidem sitam
detulisse eandemque In Curia aduocatiae eiusdem in mensa stubae
praesentem citato posuisse et publicasse

Videm in Luceo

Scribatur ex superiori usque ad haec verba condonationi sic sonanti
Podatki wszelakie od rzeczypospolitey Czasu arendy Panowie Mcho
wscy uchwalone będą powinni oddawać y kwity dostateczne otrzy
mywać Non satisfecistis Etenim contributionem per Paltum Zanci
cien de uno manso per florenum unum laudatum et in Conuentu particulari
approbatum in hucusque de laneis aduocatiae villae Baby possessioni unius
arendatoriae ad praesens subiectum non persoluistis nec persoluere curatis
nec quietationem de persoluta praefata contributione in personam eiusdem actoris
obtinuistis Per quod vadium contractui appositum succubuistis
Pro quo super vobis decernendum et actori adiudicandum utque nihilominus
condicioni praefatae satisfaciatis contributionemque praefatam persoluatis
praesentem Citamini Reliqua scribantur ex superiori cum relatione ad finem

Inter Ostromęcka et Possores villæ Trzebuchowa Motio

Proposuit nobis coram Iudice Officij nostri Capitaneali Castri Pręcensis infrascripta Pars actorea coram nobis exhibendam, petens eidem ex copia Actoris sui Cedulæ tenoris talis Pręmittatur in Bylin Byhowski Dzielitur coram Iudice et Capitaneo Pręcensi de bonis Prouis Francisci Trzebuchowski olim Prouis Laurentij Trzebuchowski filio bonorum villæ Trzebuchowo rov Cedi rei non Michaelis Poulow Brestey bonorum quondam Trzebuchowo rov administratori et disponenti alias Alberto Siewerskim fratribus germanis tutoribus demum Alberto Rybski et Mariannæ Rzielewska coniugibus eorum bonorum arendatorijs possessoribus de bonis unis gentilitijs ordinis nostri ubilibet consistentibus regio et nostro Capitaneali autte modis ut coram Iudice Officij nostri Capitaneali Pręcensi in Iudijs Cæsareis Officij eiusdem feria secunda post festum Visitationis Almæ virginis Mariæ proxime in Civitate Pręcensi proxime celebrandum vel his diebus festivis lectionem in alijs sequentibus proxime celebrandis per exemplum coniugis Actricis Prouæ Francisci Trzebuchowski olim Prouis Laurentij Trzebuchowski filiæ Prouis Joannis Ostromęchi coram eisdem Actricis Quod nos ipsa quidem actrix cum marito suo te nos Francisco cum prædictorum Prouorum Michaelis Poulow Brestey et Alberti Siewerskich fratrum germanorum tutorum tuorum hic a Sacra Regia Matte dictorum terminum Rybska cum marito tuo assistendo coniunctim vel pro aliquem earum actionis pars magis afficit citatet conuictat post obtentum literam Super nobis per actricem ratione infrascriptorum obtentis in causa nobis ab actrice ad Officium nostrum instituta ergo propterea Quia nos ejusdem possessores bonorum prædictorum Trzebuchowo rov actricis Paternorum ex quibus ejusdem actricem respectu aliorum suorum pro vtt interesse concernit præcipue nos te Poulow Brestey quibora omnia post mortem quondam olim Parentis actricis possedisti ac in vsuntos tenes ac possidet ydemqz dispositis commoda prouentus et vtilitates ejusdem colligis non multis rezis curatis totum ejusdem bonis quæ hiemeam Actricem legitime concernens soluere et restituere iussimus solutum

dotis

dotis de die in diem differris et procrastinatis Quapropter rogamini
ut possões bonorum ita et aliorum predictorum nõ tu Paullõ Brestes
chi predicte tutor et administrator bonorum predictorum ullo tre
mebotho Iõi audiend et audiren nos ad solonem dotis actrici ex eius
bonis tpõe proueniend compelli uel bona eadẽ Secria ipsam actricem
tpõe conseruand exhibendi deg non denegand eadẽ actrici in forma iuris
Capñ Centum uiginti Marcarũ pslõs interponi in qua causa Iudex lo
cri Officium nrum requirens cor assensu dicte Partis actoree exhibitos
bonorum Specificatorum tactis partis tam in agris quam pratis Campis
Curijs edificijs domibus Turribus Cameris fluminibus fluminibus pecoribus
pecudibus Subditis Molendinis Molendinibus Seminationibus utilitatis et alijs ibus
in uim dotis de bonis paternis et maternis tpõe conseruand faciend
Leuauit Burgrabius uniuersis castrũ Pisedeum cum sibi et sibi ad
perageñ eam exhibitionem addidit Vadium Capñ Centum uiginti
Marcarũ pslõs uallauit et interposuit prout in ipsa Vadium dem Ostia
Lata in se Complectitur Quam exhibitionem ut premissum est de tam
per Burgrabium Milem et Mlẽs in loco bonorum Superadictorum de
quibus dos requiritur oppõe affectata per submissam personam
suam denegatis eam fieri non admittit prout tibi Rationẽ autem
docebitur Quo facto Vadium Capñ Centum uiginti Marcarũ pslõnica ad
anteriori dicto Officij nri interpositum est actrici ad Soluendum Secundis
Pars quo Super ipsis et bonis suis decernend actrici adiudicari
uel in defectu solõis ad uidend et audiren Actricem Milem cum sibi
ad nominatim in eo Vadio in bona sua propria adhibet reputari
deg non denegand eadem Intrõe Vadia Inplicata Vadio Capñ
Centum uiginti Marcarũ pslõs coram Iudice ordinario deg quid
iuris esset in causa predicta Sententiari Ad premissa uobis Iudici in futu
ro cau deliberand nobis dicis tẽpus Datum in Curia Pisedeum Sabbato
in uigilia festi Sanctorum Petri et Pauli Apostolorum Anno dñi Millesimo
Ducentesimo Quadragesimo Secundo Et post propositionem suam modo debito
nobis factam Pars actorea Dñi citatam petit et ad Iudicem rationem
Stringi et compelli reformari deliberare seruand Citatam Pars Pars
reuerendi

reseruatis libi omnibus iuris remedijs et probacõnby ac eua hombus
usqz ad decisionem cause prõsen dixit et nudũ allegauit minime teneri
in causa prõsen ad respondẽ donec dicti Pars actorea doceat de Terris
et contentis ꝛ̃by ctõnis Si non doceret petijt se a Terris et Causa prõsen libe
ri saluis de iure reseruat ꝛ̃ reseruatz Et Judicium Offij prõsen Capitu
lum Pred̃ controuersijs Partium ambarũ actorea Per Nlẽ Alber
tum Slottowski Burgrabium Cracꝛ Pred̃ Plenipotentem actis pse
ntatum Cõbata ẽ per Nlẽ Stephanum Gogolinski Plenipotentem a Gnõ
Do Michaele Schewerski Poullõ Brestẽ actis Castri Warsauien
ntatum coram Judice Offij prõsen comparẽ et controuertẽ coram le
galis eyandisꝑ Terrenj actricem docere cuiꝰ de Terris et contentis ctõnis
Sue adinuenit Quod dictum actorea Pars pro ut ceron Sue exhibit Sed
ab eodem Gnõ Thoma Stowinski Judice Castri Pred̃ ad Terras
Cmdas Sue Tnbꝰ Regni Petricouien per Nlẽ Slẽ Regni Pa
ludum Albertum Przedborzij de Przedecz Judicẽ adstan rudis adstan
te iuxta iuris formam Offerre nouit Cui modõ idem Dnus Judex delibit
Terminũz Suscepit Habent ꝛ̃ et habeant Sunt eodem Tẽ ntes
Terrum pemptum per Judicium pns conseruatum in pte allegatis Sibijs
Cdmnd Glibij Tnbꝰ Regni Petri couien interim nũ dum et quando
Causa Palis Brestẽ et Dicty prõsen Pred̃ ex ꝛ̃ publ ad
Judicand Ignoꝛ reuerint ad attentand eam Sententiam aut approbari
aut retractari ulteriusqz in ea Causa iuxta procedẽ pnout de iure
uenerit iuxta ctõnem actoreã Phs contras Partium Dictum latum
moꝛem interpoꝛ et admittam conseruatoꝛem Terrꝝ et Causarum
uniuersa acta Et hic subinde coram eodem Judice Offij prõsen gesta
Stans Nlis Glis Regni Prouidus Lucas Sobieszy de Rybna publ
Liberaꝛ ꝛ̃ Se Cõnem Supradi tran ferit a Secunda proxime
proxima ad ullam Siebuchowo rũ detulisse eandemqz in Cuia
ri eiusdem sita sorte ctõ in merita subinde posuisse et familiis
Curiali publicasse De quo sane Suam perlem coram Judice
Offij prõsen fecit rellonem

Inter eosdem motio

Scribatur ex superiori ad hæc verba Non vultis neque curatis provisionem competentem iuxta proportionem dotis vel bonorum ipsius concernentem ex eisdem bonis Trebuchowo rationem iuxta iuris præscriptum solvi provenientem pro annis sedecim retentis huc usque non persolutis solvere et restituere imo solutionem eiusdem provisionis de die in diem differtis et procrastinatis Quapropter citamini uti possessores eorum bonorum ita et onerum ad videndum et audiendum vos ad solutionem provisionis actrici ex eisdem bonis iuxta proportionem dotis legitime provenientem compelli vel bona herrica ipsius actricis legitime concernentem ex dividi officio competens Castrensi ad ex dividendum bona actrici addi vadium Capitaneum centum viginti Marcarum polonicarum de non denegando eadem ex divisione interponi in qua Causa in vim lucri officium nostrum inherentem iuri eorum affectionique Partis actoreæ ex divisionem bonorum suprascriptorum tam in agris quam pratis silvis borris curijs ædificijs fluviis fluminibus pecoribus pecudibus subditis Cmetonibus conseminationibus utrisque et alijs omnibus in vim provisionis competentem iuxta proportionem dotis de bonis paternis et maternis legitime concernentem facere decrevit Burgrabiumque Castrensem Predecensem cum Mlo et Nlibus ad peragendam eandem ex divisionem addidit vadium Capitaneum centum viginti Marcarum polonicarum vallavit et interposuit prout hoc idem Dictum præmissa laus in se complectitur Quam ex divisionem ut præmissum est dictam per Burgrabium Mlem et Nles in loco bonorum suprascriptorum de quibus provisio dotis repetitur officiose affectatis per submissam personam tuam denegasti et eam fieri non admisisti prout tibi Relatione autem docebitur Quo facto vadium Capitaneum centum viginti Marcarum polonicarum anteriori dicto officio nostro interposito eidem Actrici ad solvendum succubuistis Pro quo super vobis et bonis vestris decernendum Scribantur reliqua ex superiori usque ad finem cum relatione

Pastor de Dambrowice Vulnerantus

Ad officium et acta præsentem Capitaneum Castrensem Predecensem polonicalem veniens

Laborans

Laborios⁹ Thomas de Oppido Dambrowicz famulus et pastor pecudū
totius communitatis commonstrauit in corpore suo vulnera primum in
manu dextra vulnus Sectum cruentum enorme profundum a quo mutil
lat duorum digitorum subsecuta est eorundem subsanatum vbem in capite
Item sinistra vulnus Sectum cruentum profundum enorme vbi subsanat
Quibus vulneribus Nobl⁹ Stanislaus Lubieniecki in cubitum abiit
dolorem fecit Quod vulnera offerens Ipse vidit et debite conspexit

Rowinskiemu Intrōō denegata

Ad offerendum et acta prosequendum Capitaneus Praedecessor publicus veniens Nobilis
Stanislaus Regni Prouidus Matthias Rybak de Rōn Zayscie et Nobl⁹ Nicolaus
Laurus Rowinski publice libertatem petierunt Quia ipsi ad offerendam
Regionem Nobl⁹ Stanislai Rowinski habito secum altero Nobl⁹ Adamo
Kwiatkowski pleb⁹ fuerunt feria secunda proxime lecta in bonis vod
Skrzyni Sorp Nobl⁹ Pauli Wtowski ibidem existendo vbi dicti Terminatio
vy Capitaneus Praedecessor deputatus in causa ad Inscriptionem Capitaneus Praedecessor
qua mediante idem Nobl⁹ Paulus Wtowski submisit se eandem scripsibus
mam Sexagenta flor⁹ pol⁹ sub vadio simili prefato Nobl⁹ Stanislao Ro
winski persoluere intentata prefatum Nobl⁹ Stanislaum Rowinski extro-
mittere volebant verumtamen eandem Intrōnem ipsemet Nobl⁹ Paulus W-
towski impugnauit et non admisit

Iudicia Cauſarum offij ad duas sessiones celebrare

Ad offerendum et acta prosequendum Capitaneus Praedecessor publicus veniens nobilis
Stanislaus Regni Prouidus Albertus Przedborzyn de Przedborz apparitor
offerendi publice libertatem petiit Quia ille ex mandato Spectabilis Domini
Stanislai Gliwinski dominicis Capitaneus Praedecessor Iudicia Causarum offerendi Capitaneus
Praedecessor die hesterna celebrata et exercita reclamauit alias ad similia
Causarum offerendi iudicia hinc in duabus sessionibus locis in eo loco celebrandi et indicendi
in locis proclamandi Nobilis publicum proclamauit debitoque gaudium interes-
sentia deinceps de ipso Capitaneo Praedecessore fecit relationem

Feria Tertia post festum Visitacõnis
Glrõe Virginis Marie proxa Anno Dni 1642

Subdus de Borzyslawice Super uechonem frumenti iurtim Prestitit

Ad Officium et acta prsentis Capri Castri Pridecen pstituens Nobis
Glis Regni Prouincie Albertus Brzezinski de villa Borzyslawice Subdus
Illus et Magci Stephani a Tembie Tembicki Palti Zarnicen ad hereditarii cõr ratõne infrascptorum Sanctõ prohibit Iurtim corporaliter ad unguem Cracouiensi imbane ut Sequitur Iarth rotham Sa woiecech prziegan Panu Bogu Wszechmogącemu w Troicy Swiętey Jedynemu Sto wszystko to robie ktore posyła na dwuch Kluskach y na dwuch dubakach na dol do gdanska Statkami swoiemi własnemi Wielmoznego Jeymć Pana Stephana Tembickiego Woiewody Zarzyckiego Pana moiego rzetelnego własnej Descendencyi y urodzaiu dobr y maiętności Borzyslawie Pomorzan Brzyskie Zbarzinskie y Zonstowskie y Zmostelskie drzedzicznych rzeczy Jeymć Pana Woiewody Zarzyckiego Pana mego nie przekupione ani na Skodę ceł zadnym sposobem zatargowane tak mi Panie Boże dopomoż y męka niewinna Pana Jezusowa.

Ex pte Magci Palti Zarnicen contra Gulski posita

Ad Officium et acta prsentis Capri Castri Pridecen pstituens Nobis
Glis Regni Prouincie Albertus Brzezinski de Borzyslawice pubce
liberaq; egrit Quia ipse Sto nem bonum Terrem prouidus
Glibus Subdis Regni Petri contien Spectan prefixionem Terrm a
pdone prossen Sto nis in duabus Sessis aut tum dum et quando
Causa fens ex Regno pubco inter Causas Officij ad Judicandum ime in
uenerit in se contrnen ex pte Illus et Magci Stephani Tembicki Palti
Zarnicen actor contra Nlem Martinum Gulski impetto natum de certo
na borzyg gnbo ob cultum ex officio famulatus sui pro rata in constitutby
Regni ratõne infrascptorum Sanctõ per quas Sucta rdes Quia ipse Sobt
honestati personis Nlis auctus est non facto calculo de administrone
bonorum illius Pomorzanij actor Heredibus ad fideles ipius manus eum

obt

oibus adiacentijs et accidentijs pecoribus pecudibus frumentis tam tri
turatis quam in manipulis existentibus totaque supellectili domestica concreditis
non absolutis nec finitis servitijs clandestine cum maximo actoris detri:
mento et iactura abire et ora temere in praedam et rapinam orphana
ta exponere et desertare prout abiuit et desertauit ob quem ipse te
merarium discessum actor maxima damna in Termino declarandum pertulit
et est perpessus Per quod in poenam eo nomine ut praemissum est constitutionibus
sanctis incurrit Citatione ipsa de praesentis latione editis feria secunda in
Crastino festi Sanctorum Petri et Pauli Apostolorum proxime praeterita ad bona
villae Stroze detulisse eandemque in Curia ibidem sita in atrio in manus
actoris praesentis Nobilis Andrea Rembowski dedisse et notificasse

Feria quinta ante festum Sanctae Margarethae Virginis et Martiris proxima Anno Domini 1642

Praeptus Grzegorzewski contra Ponętowski manifestatur

Ad Officium et Acta praesentis Capitanei Castrensis Piredecensis personaliter veniens Reverendus
Albertus Praeptus Grzegorzewiensis solennem fecit manifestationem inter
eundem Generosum Iacobum Ponętowski olim Generosi Alberti Ponętowski filium
in eo Quia ipse iuxta nexum Inscriptionis debitoreae super summam
octuaginta florenorum polonicorum per praefatum Ponętowski sibi manife
stanti modo simplicis debiti sub simili vadio pro tempore in eadem
Inscriptione expresso iam praeterito inscriptae et ad solvendum assecuratae pa
ratus erat summam eandem octuaginta florenorum polonicorum levare de leva
taque quietare verum quoniam is idem Generosus Ponętowski non com
paruit Inscriptioni praefatae contravenit vadiumque exinde succubuit
ideo contra ipsum solennem protestatur

Capitaneo Dybowiensi Introductio admissa

Ad Officium et acta praesentis Capitanei Castrensis Piredecensis personaliter veniens Nobilis Glis
Regni Providus Andreas Spinka de Modrurow et Nobilis Ioannes
Grabowski et Ioannes Glembocki publice liberaque requirerunt Quia ipsi
ad officiosam

ad Officium Regionem Gnosi Stai Sokolowski Surrogati Pornaq
Capnei Dybowien die hesterna actum presen precedent psl condescende
bant ad bona villae Ochle vbidq in bona Subdorum Cmetonum prefa
to Gnoso Capneo Dybowien per Gnosum Petrum Korsbok Zychi do
natorum seu alio quovis modo datorum condescendebant vbidq prefa
tum Gnosum Capneum Dybowien intromittebant et investiebant quam
Intronem ipsemet Gnosus Petrus Korsbok Zychi libere admisit
et usum fructum eorum Subdorum assignavit perpetuis temporibus

Sabbato pridie festi Sanctae Margarethae Virginis et Martiris Anno Dni 1642

Pro Pte G. Sierakowski Arestum

Ad Officium et acta presen Capn Castrum Predecen psl venien Mlis
Glis Regni Providus Lucas Sobieraj de Rybna et Mlis Lucas Ku-
charski et Andreas Mierzwinski publice libereq requirerunt Quia ipsi
ad Officiam Regionem Gnosi Simonis Sierakowski feria Secunda
post festum Sanctmae et Individuae Trinitatis proxa psl condescen
debant ad villam Praski Curiam Gnosi Joannis Broniewski vbidq
psl exntes Laboriosum Gregorium Molitorem de villa Drierzbice
ad eum Broniewski profugum vbidq praeventum penes eum Gnosum
Joannem Broniewski arestaverunt quod arestum ipsemet suscepit

Feria Sexta post festum Sancti Alexij proxa Anno Dni Millmo Sexcentmo Quadragmo Secundo

Ruszkowski Vulneratus

Ad Officium et acta presen Capn Castrum Predecen psl veniens Gnosus
Martinus Ruszkowski commonstravit Offo presen in corpore suo
vulnera primum quidem Superius frontem in Capite vulnus cruentum
Sectum enorme profundum laetale ex quo ossa plurima exire asseruit

item

item in Cornu Sinistro capitis vulnus cruentum enorme profundum
Letale Sectum Securi enormissime alias obuchem illatum ex quo plurima
ossa exierunt item in Capitis occipite vulnus Sectum cruentum enorme
profundum item in fistula Superiori manus dextrae vulnus Sectum
tum inferius Brachium dextrum vulnus liuidum obuchem illatum
item in latere Sinistro vulnus liuidum tumidum obuchem illatum quae
vulnera coram offo praesen obduxit eaque sibi esse illata in obsessio
ne vitae publicae de hospitio eund et ante hospitium suum in Oppido
Sacrae Regiae Mttis Kłodawa illata protestus est resque multas et pecunias
pro eodem tempore receptas et multas ac minus seu nunquam
auditas violentias in persona sui patratas. Illatores et patra
tores eorum omnium non nominat Saluam tamen nominandi facul
tatem et protestationis porrigendi cum omnimoda descriptione violen
tiarum et commissi criminis sibi in toto reseruat

Łakinskiemu Intrōō denegata

Ad Offum et acta praesen Capitis Castrensis Piredecensis pslo venien Nlis
Glis Regni Prouidus Lucas Sobieraij de Rybna et Nlis Georgius
Brant et Iacobus Łakinski sani exntes publice libereque rgnuerunt
Quia ipsi ad offosam regnationem Gnosi Eremiani Łakinski feria se
cunda proxime Cttam pslo condescendebant ad bona villae Osiecz ioo
ibidemque pslo exntes eundem Gnosum Eremianum Łakinski in gore Dni
astitorij idque occone non persolutionis summae Centum quinquaginta
florenorum polorum tondemque vadij exinde succi per Gnosum Ludouicum
Baranowski inscriptae in summam ipsi in eisdem bonis Osiecz exi
stentes per eundemque offose arestatam intromittebant et inuestiebant ve
rum eam Intronem familia domus nre Gnosi Dębinski impugnauit

Rybski con Siewierski Manifestur

Ad Offum et acta praesen Capitis Castrensis Piredecensis pslo ve
niens Gnosus Albertus Rybski suo et Gnosae Mariannae

Rzelewska

Rgielewska Consortis Suae nomine Solennem coram Officio praesentem fecit manifestationem in eo Quia ipsi parati sunt Summam pro tertia rata Spectantem florenos Sexcentos polonicales numerare et ad manus Gnosi Michaelis Siewierski Pocillonis Brestensis iuxta nexum contractus inter eum Gnosum Pocillonem et se manifestantem conscripti actisque praesentem roborati verum quoniam Gnosus Franciscus Trebuchowski bonorum eorum (ratione quorum res est contractusque conscriptus) heres impugnat seque minatur in bona Sua herrica inequitatis et eosdem Gnosos Rybskie coniuges rumari et eijcere intendit nec Gnosus Pocillonis Brestensis sufficientem Cautionem in bonis suis herrijs facere vult ideo de indemnitate Sua et Consortis Suae Solennis protestatur

Actum in Castro Przedecensi

in Terminis Querellarum seu Causarum Officij iudijs Castrensis Przedecensis feria Secunda pridie festi Sanctae Mariae Magdalenae Anno Domini Millmo Sexcentmo Quadragmo Secundo celebratis per Gnosos Thomam Głowinski Judicem Danielem Bilinski Notarium Castrensem Przedecensem expeditis praesentibus Gnosis ac Nlibus Remigiano Zakinski Paulo Zaski Jacobo Powierski Jacobo Creptynski Bartholomaeo Rozniecki et alijs plurimis fidedignis ad eadem Judicia congregatis

Baranowski ex Pte Łakinski in uadijs Triplicatis

Super citacionem talem Capri Castren Przedecen tenoris talis
Przemislaus in Byku Bykowski Capreus Przedecen Decretor
et Stradien &c. tibi Nob. Ludovico Baranowski de bonis tuis
gratis et bonis mobus et immobus seruis et obligatis Summisq; qui-
buscunq; pecuq; habitis et habendis tum precipue de Summa tua in
bonis nullis Otrzeb Ogorzelewo Zabowo et aliis ad ea pertinen modo
quouis existen in tenore scimus Nobem Petrum Procidium Lucam
Lobieray de Rybna pertem coram Officio nro fecisse relationem quomodo
dum nuper habitis secum Nobus in fundo nullis Otrzeb iuxta dictum
Officij nri Castren Przedecen actoris seu Procuratoris Nobis Eremiani Za
lenski actoris ad citus admittendi in prefatam Summam in bonis
Otrzeb existen processus ad pretend oneratis eisq; in lucris pecuniis super
te bonisq; tuis tum Summis pecuq; in Officio nro Castren Przedecen eisq;
in causa et actione tibi per eund Actorem ad Instantiam tuam Castren
Przedecen debitoream mediante qua tuis cum Succumbus rationibus pretit te
Summam centum quinquaginta florenorum pol eidem actori pro tempore
certo in eadem Instantia expresso persoluere cuitio in forma contrauenend
ree iuxta in ea appositum formidans Summam eand eidem actori
non persoluisti ree in lucrisq; persoluere iis minimeq; curasti Propter
quod iudicium tuis Summis ad actorem succubuisti eisq; transgressus Pro
quo nobis mouemus ut Summam etiam debiti per expressum in statuta
ad eand Instantiam tuam mree obtenti et peruenti alis iuxta eiusd Statuti
tenorem in tuisq; communis forman rigore eiusd dum ad bona mobilia
tua sicubi pro debendisset in Summam prefatam in ysdem bonis Otrzeb existen
in presd actoris nri intromittere nobuissent extunc tu eand Instantiam per
submissas personas impugnasti et non admisisti per quod mandatum Inhibitoria
Debo Officij nri interposita ad actorem succubuisti Quoniam nro Officij minister
est causam presen debite executioni mandari prout tibi de bonis tuis
Instantia et pro actu causa pretend oneratis regio et Officij nro nuncio
ut coram nobis Officij nro Capri Castren Przedecen in nobis causam Officij eius
feria secunda pridie festi Sanctae Mariae Magdalenae proxime venturae in
Przedecen celebrum pro et premisse compas ad instantiam Instantis Officij
nri et Nobis Eremiani Zalenski actoris quatenus de eo toto procedi

Judex

Judicū in Judicio offij mei earū causā debitā et rationē denegatā Introitus
vigore Dēi Arbitrij Castrēn Paredecen inbonis tuis affectat coram offo
nro tymore citat ad videndū et audiendū predicta vadia Implicata dicto offo
Castren Paredecen interponi petit de denegat Introitus huiusmodi super
te et bonis tuis debitis decerni nobilis et delecti per medium admoniri
potentes de causa Rumadonem nuncios et delatores in ea Introitum addicto
offo cum statu pacifica Bannus interponi et id quod iuris esse ea in
causa sententiari hinc et alia cōtra te decerni sis ad premissa audiendū termino
Datum in dicto Paredecen feria tertia in crastino festi Sanctē Margare
thē Virginis et Martiris proxīa Anno Dñi Millmo Lxxcentmo Qua
dragēsimo Secundo. In Cuius rei fidem ex predicta causa rationabili
tyme mei dicti et procuratoris predicti actoris predicti actum fuit
in Judicio ad Judicium offij predicti Castri Paredecen per nobilem virum
Regni Quondam Albertum Paredborni de Paredecen vadia admissa
iuxta Juris formam vocare et exclamare procuravit Qui quidem actor
ejus de iuris forma ad Judicium clamatus curia et Termino predicto non pa
ruit imo contra ex relatione nobilis eiusdem Judicis constitit constitit Curia
in talem casum contumaci Judicium offij predicti curia cōi assertonis dicti
Actoris Inderen super eodem actu bonisque eius omnibus predicta vadia tripliata
debita Atque ipsi actoris dicti insinuatoris vadiorum et delicti permedium ejus admoniti
Et in hiis ulteriorius exequendo idem Judicium offij predicti ex parte actoris dicti iam
exinde addicti et deputati Burgrabium Curie in ejus gerentem offij predicti cum
duobus et duobus Nobilibus quem et quos ubi habere et convocare potuit et quas
decuit solvit ad ruinam et manerium ejusdem castri de bonisque
ejus omnibus ejusdem actorem contumacem in bona predicti actoris Juxta ius et
ubi dicti consistent adhesione et processu eidem predicti onerata deinde in huius
perhuius ac vadijs Implicatis Super eodem actu bonisque eius ob quam causam
permissum fuit curie bona et pecuniis Quam Rumadonem et delatores suis
electos idem actoris Juridicus tam per se quam per suas quasvis submissas
sas et subordinatas personas non debet denegare sub pena Bannorum et
de Regno Bohemie Imposque eidem annexis vestrorum Quod contravenire
et aliquo dicto predicti eximere per Judicium predictum eidem actori reservatur
tur ulteriora processus contra eundem actum debito Juris ordine ordine
premissorum cum hinc vadiorum et determinandis dicti predicti vigore

Et hic

Et hic subsid coram eodem Iudice officij presidente pñti Transmissus Regni Dominus Lucas Sobieray de Rybna pubce liberevit se Cohorem ordinsertam feria Secunda proxe lapsa vidt una Scptimana ante Festum ad unam Precedentem Curiam generalem ibidem tenendam Et ipse dominus Cohortem ipsam feria tercia proxe lapsa vidt die Sancti Jacobi Apli in Castro Predecen ante Curiam generalem ibidem tenendam Et ipse dominus Cohortem ipsam feria tercia proxe lapsa vidt die Sancti Jacobi Apli in Castro Predecen ante Curiam generalem ibidem tenendam

Ludwele ua astito Terriro

Super Cohortem Gratiam Capri Castren Predecen tenor talis Primo Loco Dñs Nicolaus Rybski Rybkowski Capreus Predecen Vexillifer vor Hra dicit se sibi Procto Joannis Ludwele de bonis suis obus mobus et immobus summis et pcum subiss et subesse aigore regio et ordi Capri antte mdis ut coram Judice officij mi Capri Castren Predecen in Judys Causarum officij eius feria Secunda ante festum Sancti Jacobi Apli proxe venturi Cohortem proxe celebrand vel his deficien extunc in alijs sequen proxis celebrand pñtr et propone compas Ad Instantiam Nobilium Joannis et Francisci Korsowskich olim Nobis Nicolai Korsowski Burgrabij Castren Bretten filiorum et Successorum legitimorum Actor Qui se coniunctim actos in Causa coniuncta vel procuratores Causarum transacta convenit dicens sibi adulteros per se minorennis vñ cum assistentia Fris Sui ac aliorum tutorum sibi de iure incumben citant et convenitant alis pretypowiesczany ad solvend et satisfacien sibi pro his obus mobus in proxe celebris Causarum officij Judys admittendo eodem Judice in suo lucro prototo vidt condemnauerunt iuxta Suam Cohortem qua te citatus tenet ad eiusdem aigore submissionis tuae ratione resignationis bonorum in nulla Rotel contenten in actis Terriis Brestens per te Parentib actor indorsiptos damnisq Terriis firmatis ratione resignatorum bonorum in prefata nulla Rotel descta Predecen sita deinde per Parentem tuum Actoris eiusdem Procto Petro Trebuchowski eadem bona actis castren Predecen resignata quod Dominus Thomas Padkowski Decanus Lubnen et Plebanus Srbicen nigore certorum Juris sui quod ad bona acta se habere pretendit eundem Petrum Trebuchowski in pacifica possessione eorundem bonorum iure impedit mediante qua resignatione tua submissi te et in Scripsisti Silentiosq nos ad id obstrinxisti Parentem actoris eiusdem Nunciare a quibusuis impedimentis curis tueri

defendere

defendere emuniere eliberare toēs quōēs opus fuerit vigz sub da
nis Terrūbus simplī absqz corporali sacto tactis sc̄is quatuor
euāgnīs castrem Piredecen laor est scitaris vtqz ut submissionī
fuā in toto satisfacias eodemqz actores ab impedimento eius modi
eximas In defectu vō satisfactionis Inscriōnī fuā id quod iuris erit
Super re deterrēn et actor adquirēn cās vtqz remissis et aliqz vide
mino Laōnibus rudbī et opposit rōnibus et eo condemnatis Iuxta sa
tisfactum Datum in Cō Piredecen feria Sexta ante festū Sanctē
Margarethē Virginis proxō Anno dn̄i Millesimo Septingentesimo Quadrā
gesimo Secundo In Terrō vbqz huius ex prōdenserta cōdōne Cyrmē vī
diem horam mensem et prouentū actores pro nōāt Judicium
ctum ad Judicium Officij prōdēn per Nobilem Dnm Regni Prouidum
Albertum Piredborny de Piredecen mādō adstand iuxta moris forman
vocat et non comparendo contemeyrten in Terrō actio Satisfactio
nis coruitond Judō condemnādī et Terrūm Satisfactionem Super
ipso Cyrme obtinuit Postquam quidem actionem Terrō modo gest
atti Judicium Officij prōdēn Capn castrī Piredecen iuxta cō dispositionē
Partis actoreā vīs erat eidem ad dubit et deputauit ad dictqz et deputat
prōdēn Nobilem Dnm Regni quemcunqz et Nōīs duos quem et quos
sibi habere et conducere potuit eo quando cunqz ius fuerit ad intro
mittendū ipsū actor Dnm in bona prōdicti citati cōdā in Terrōne et proceſſu
Causā Litis oneratū vigz vī Summa quinq̄ ad mādatū eius similī
cuiqz et perlecta coram Judō Officij prōdēn varie obtēn et perdubit
Quam citationem eidem commissam tam per se quam per suas quas vis
Submissas et Subordinatas personas non debet denegare sub
quadrijs Triplicatis dicto prōdēn nullatqz et interpositis Casu vīō con
trauentionis in aliquibus dicto prōdēn ex hinc Judicium Officij prōdēn qui
tām ex nunc Cautam Banc et actionem prōdēn cum toto vī effectu
Partibus ipsis ad Dnum Capneum loci sue eius Officium competens
Sub cuius Jurisdōne hoc Contractū conficitur subiungendi et tandi
execuōne fuā et determinandi venit et ibidem remotis dictis in
Et hic Subscr coram eodem Judō Officij prōdēn presto Stante Nobili Dno
Regni Prouidus Lucas Sobieszay de Rybna Officij nosq̄ publice

Liberatq̄

Berezy regnt Se Cto rem prim in Certam feria Secundam post festum
Sancte Margarethe Virginis proxima prosecutt Se tte ad Capitanum Szdzia
detulisse eatus in Curia Vadzsiza in actis Kapitanicis in mensa prima
Sed familia domus possunt esse publicate

Pudwelc in astito Termino

Super Cto rem Rulem Capti Castri Pzedecen tenor talis Przemislaus
de Bzyku Bzyhowski Capitaneus Pzedecen et Decanus per vos Sandzey Sbi
Groto Joanni Pudwelc de bonis tuis obus motibus et immotibus summisque
penis sabipet sabed mgoze regio et nro Capti antte motis ut coram Ludo
Offzio nro Capti Castri Pzedecen in Sudzs cadzard offzi emi feria secunda
ante festum Sancti Jacobi Apli proxa in Cto Pzedecen proxe celebzand uel
his deficien extunc in alys sequen proxis celebzand pstis et semptr compa
Ad Instam alium Joannis et Francisci Kozonskich et Nicolai Nicz
orski Burgrabi Castri Brestn filiorum et Successorum Cognomen autem Qui te
Coniunctim ut in causa coniuncta uel prout ipsos causa impraspta concer
nit divisim adultos per se minorennis uo cum assistenz tuis sui ac aliorum
tutorum sibi de iure incumben citari et conuentum alis pzzypowz eserain
ad videnz et satisfacien sibi pro his obus pro quibus tam proxe fatis Pau
Sardo offzio Sudzs ex admone Sudzy emdem in suo loco pro toto mdo con
demnauerunt iuxta suam cbonem qua te citarian iuxta et ad Interoxem
tuam submittorial Terren Brestn medzand qua sus cdem Successoribus submi
sistite et inscripsisti Clo olim Nicolao Kozonskich Burgrabio Castri Brestn
ac eius Successoribus Prosam olim Marianna a Zabichyn Latalska Consortem
tuam cum duobus amicis debinea paterna rata pro acionibus ad approbandam
ordinem religionem seu donatoriam totalium et integrorum bonorum ad
uocatid in nulla Clorel sibi per te prostato olim Parenti dicto actis Terrd
bus Brestn donat et resignat ad cuba easpem Pzedecen seu alia quibus
cum perpetuitatis sabentia in decursu sex septimanarum ab actu resigna
tionis statuere illigs assistendo et consentiendo pmittere uos sub damnis
Terribus simplici verbo absq; ullo taxand cui te Inscrone et submoni tua
contraueniendo ned amara Terria in prostata submone ma approbita
meliori Pfatam olim Prosam Marianna Latalska Consortem tuam

uel in

uel in euentu mortis eius. Successores illig ad approband per ipsos statam re-
ligionem tuam ne olim Parenti stro nec monast ac ordinibus uti Successoribus
legitimis Parenti sui ad nulla alia Statuti sti et in hui usq Statuere teneat
Per quod dam na Terre per se modo forte ad auteret ex eo Succes Successibus
sti usq transgressus Proquibus super se decernen in hibon ut Interro-
bus ad quam actores se se in toto referunt Satisfacias cetaris sis ad petto
tibi Terno in futuro huius declarand iudico pno condemnatis huic Satisfa
ctionis Datum in Castro Predecenti feria Sexta ante festum Sancte Marga
rethe Virginis proxa Anno Dni Millmo Sexcentmo Quadragesimo Secundo
In Terno usq hoc ex Conducta actore cum Ephemeridem hora ano vnctad
et pronemo pte nostra Pars actorea Edictam citand Plem ad hodi
Offi predict per Mem Plem Regii Prouidum Albertum Predborny
de Predeer Nodo adstand iuxta uis formam no cup et no com
pared imo contumacem extiten in Terno assito Satisfactorio concludo
audit condixit Ternum usq Satisfactorium super ipso Ephemeride obtinuit
Postquam quidem actorem Terno modo forte assit Ludmus Offi pted
Cap Castri Predeen uri eius assessor usq Partis actoris inhered eidem
addixit et deputauit audituq et deputat pted Mem Plem Regii
quem uis et Mis duos quem et quos pro tunc habere et constituere po
terit ad inhonestand ipse actoris bona in bona pdicti actoris ordi Instrone
et procestus causa pted onerata usq in summa pncipali ac medio eiusdem
duecitusq et perlucris coram Nodo Offi pted in re obred et perducti
Quam sententiam Pars conuentionata per se quam per suas quatuis sub
mittat et subord in actas personas non debet denegare sub uadijs Fidejusp
Dicto pted nulla est interpositio Cessandi Contrauenhoris maligue dicto
pted extunc undiq Offi pted prout iam extunc Eandem Sua
et actorem pted cum toto ill effectu ac Partibus usq ad Dnum ca
pitaneum cui Sine cuius Officium completens sub cuius finis done bona conu
tati constituit pronuntiatione et finali execuone fiend et determinand re
mittit et pted remittit Dies pted in rigore Et hic subsid coram eodem Nodo
Offi pted pstito stans Actis Mis Regii Prouidus Lucas Sobeuay de Ry
cha pubice liberegq rogauit Se Ephemeridem copiid pdi inserend feria secunda
post festum Sancte Margarethe Virginis proxa proq usq petita ad copi
dum Inhibita detulisse eamq in mea vndem hra in actis Officii
in mensa pted familia domus posuisse et publicasse

Kossowscij Contumaces

Grosus Petrus Trzebubowski in Chotel et Alb. Veres actor Nlis Joannem et Franciscum Kossowskich olim Nlis Nicolai Kossowski Burgrabij Castri Brestn filios et Succres Ipsmos debonis ipsorum gntlibus adhuc minorennem cum eiusdem fris Sui ac aliorum tutore ipsi de iure in cumben attestn actor communiter ut in Codice communita prout ipsos tanta infrascripta concernit regnante ad inscriptionem olim Parentis ipsorum Castrn Przedecen emictoream per olim Parentem illorum sibi cum rebignatorn bonorum Sue totalis et integrae Sortis sub Certis bonorum omnium mobilium et immobilium in nulla et Salinate Chotel Dschupradecn consistn per olim Parentem ipsorum eidem Actori in perpetuum rebignatorum qua medrum inscripsit Se ac Succres Suos obligauit bona eadem ac ipsum actorem omnimode eorum ab omnibus impedimentis iuridicis olim et singularum quarumuis personarum Status Sexus et conditionis cuiusuis existentium ipsum et eius Succres impedire seu quouis modo impedire nolendi nec non ab inscriptionibus prioribus et posterioribus debitis totum et totalitorum uitualis et oneribus Subministrationibus luctis perluctis processibusq perduct et perducend censibus reformationibus aduitationibus factis et fiend tocs quocs opus fuerit tam in parte quam in toto tueri defendere euincere interuenire eliberare indemnemq ipsum et ipsos Succres indemnes reddere rectis eidem Solus ullam in uniam uel ipsos Succres in eisd bonis inferre debebit nec Sui Succres inferent iurisq Sub uadio mille nongento rum florenorum pecuniae polonicalium in scriptis eidem rebignatorum latis promissa in se continet et cui inscriptioni pti contrauenire eundem actorem uti Succres olim Parentis sui in eiusdem bona Successerunt meritoet onera-ferre tenentur ac bona eadem ab impedimento iuridico Rndus Thomas Jazdowski Decanus Lubohnen Plebanus Jebicen qui eundem actorem secutiuis citationibus pro manuto agnit et domo eidem in uilla Chotel sita quasi per eundem actorem occupatam nec non pro decima de eodem agro ad Judicium Terre Przedecen turbat et impedit prout tum Judex super eisdem bonis peruenire eadem euincere et eliberare nolunt rem curarit Per quod ingrium prout fatum mille nongento rum florenorum pecuniae polonicalium actori adhuc Succumbuerunt et sunt transgressi Propter quae stetit eidem actori

seu Interesse

seu Inscrõne sum Parentis sui in toto satisfaciant bonaq; ipsa ab impe
dimento eximant et liberent prout seu citandum copia Actionis de presentis hore
ad Judicium Officij Capitanei Castri Castri Przedecen per nobilem Glem Regni Pro
vidum Albertum Przedborzny de Przedecz nuncio ad stan̄ iuxta iuris formã
vocatos non tamen comparen̄ nec contra eos existes admittendo eodem
Judicio in petra contumacie nud̄ conduct Et hic libello coram eodem
Judicio Officij existen̄ per nobiles Stanislaum Glis Regni Prouidum Lucas Bore
ray de Rabna officialem notarium publicum Aberez ipsius Actionem huius copie
Contents ad vltam diei cras die vero feria secunda post festum Sancte
Margarethe Virginis proxime proxime preteritam delatis ea manu in curia
deserta foribus alterius infrascripte Actionis Andree Driewcropolski eidem
fixione eiusdem Actionis nobili Jacobo Schlowski notificatis et publicatis.

Gąsiorowski in Lucro

Super Actionem Gabrielem Capitaneum Castri Przedecen tenore talis Premislaus
a Brzesie Brzesowski Capitaneus Przedecen Tibi Grosso Matthie Alexandro
Gąsiorowski de bonis tuis in genere ubis et summis specialiter mandat
ingore regio et nro Capitaneo autem quatenus hac prima vice iungimur ut coram
nobis seu officio Castri Capitanei Przedecen in terris Sacerdotalibus seu Judicij
Cantardi Officij feria secunda post festum Sancti Alexeij confessoris pro
tempore venturum proxime vel proximus abhinc in Civitate Przedecen celebrand pro
et tempore compas ad instan̄ Egregii Gaspari Sulkowski a Zabusznie
Judicis Terris Brestcen quatenus citat pro nadio decentorum florenorum
polon per te ob non solutam summam aliorum decentorum florenorum
polon per te eidem actori ex causis Capitanei Przedecen notorie
in eadem Inscrõne expresso ramquidem ipse ad soluen huic Pro
quo nadio ac pro summa apta essendo ingore Inscrõnis ipsius tenor
Actor presens citat sis ad premissa tua hic in Terris futuro declarand
quid ex adverso Datum in Civitate Przedecen feria sexta ante festum Sancte
Margarethe Virginis et Martiris proxime Anno Dni Millesimo Sexcentesimo
Quadragesimo Secundo Interea tamen hanc meam expeditionem literam
me andrem meam vendere et pronunciare ad Judicium Officij prefati Capitanei
Castri Przedecen per nobilem Glem Regni Prouidum Albertum Przedbo-
rzny de Przedecz Judicem ad stan̄ iuxta aduis formam vocatos et non
comparen̄ nec contra eum existen̄ in toto suo lucro protesto admittend

audiõ

Iudio prdsed rudbl conduit Et hr Subdi coram eod Iudo Offic pfed
pbro Stans alis Blis Regni Bromdus Laureatius Nowaki de milla Sut
kowo Offo notus pubce libere ex regiut de Cotonem copiu diserta
feria Secunda proxe pteta ad bona nulli nobilis detulisse eandem
Curia citi ibid sita prasse ipso net citto posuisse et pubcasse

Mchowscij Coniuges in astito

Coram Subdelegato Gnoso Eremiano Zakinski in loco Gnoi Dani
elis Belinski Nry Castren Pzedecen ut pote quem actus antrascripti
conarunt omes Subdelegonis in se libere assumendo Super Cotorem ead
Lem Cazam Castren Pzedecen tenoris talis Przemislaus in Rychwal Ry
kowski Cognen Pzedecen Cexclsfer nor Valtzkradus Bobis Nli
bus Alberto Mchowski et Mari anna Malachowska Coniugibus Gri
mit de bonis unis ygit ob mobus et immobus nos ubilibet concrad
Summis ex quibusuis Causis habite et habend modis uigore regio et mo
Cazar autte ut coram nobis seu Offo mo in Terms Quarellarum Secundis
Causarum Offi feria Secunda prox ie festi Sancte Marie Magdalene pro
xie ventura in Cs Pzedecen celebrand uel his defect in alys sequen
pbro et rempte compts Ad Instam Gnoi Danielis Belinski Nry Ca
stren Pzedecen Actoz qui nos citat et coritat alto pzy powodowa
ad Soluen et Satisfaciend sibi pro his omnibus pro quibus nos in an
teri onibus Quarellarum Terms in toto suo turno prototo ex admi
ne Offi prdsed rudbl conduerut iuxta Suam ordin Cotonem qua
nos exauerat et nunc citat ad Inscroiem Castren Pzedecen robo
ratoriam interius certo inter nos coniuges et actoz olim ex Gnam
Mari annam Kostobucka eiusd Actoi Consortem conscripti pactis ex pte
Sed robozat et uadio Septuagentoru florenoz polonicalium manibus
pdcti Actoz Suo et olim Consortis Sue rite propria ha groza Mari
anna Malachowska propria et pro te Mchowski Blis Alberto Strzyski
uti amici sui bd et Blis Martino Idzikowski alterius amici proprijs Sub
Scripsq Qua mediante nos eidem actori Submissis et ut scripti sit ones con
dones in eadem interius Specificat tam in parte quam in toto compleee
et ijsdem Satisfacere Sub uadio dupli pto non adimplendis Etenim
condon

Condom sic sonan Druga ratę złotych dwiescie nadzier Swięta Swiętego
Jana Krzciela w anno Dmo Sexcentmo Quadragmo Secundo dacz Bądz
cii bedą powinni cito Panowie Mchowscy Ratzonkowie z Sborem y
tomiarmi Panom Bilinskim Ratzonkom y ich potomkom non Satisfeci
Sibi Eterim prefatam Summam pro tempore in Inscrone Specificato
non certo tui Sibi Quo facto nadium predictum contractui apponitur
succumbui Sibi Pro quo Super nobis dberxen etactori adhuc cadutz
nobilibus predictam Summam Ducentorum florenor pro dicto actori per
Soluatis predicti citamini Sibi ad Dmissa nobis ensuri et pro conde
mnatis lueri Satisfacturi Datum in Cracko Przedcienti feria Sexta ante
festum Sancte Margarete Virginis et martiris proxa Anno Dmo
Dmo Sexcentmo Quadragmo Secundo In Terno trzeciego ex
pra in Sexta citone Cyhne in dem Lonam medem et proueniendo
munibus Actor predictos citto ad Judicium Offi predicti Capti Cast
Przedcien per Dmum Dem Regni Prouid Albertum Przedbo
zyde Przedcien Judex adstantem iuxta iuris formam vocabat et
non comparen mo contes eyndes in Actho Terno Satisfactionis
conuicto nobis condux et Ternum Satisfactorium super ipsis
Cyhne obtinuit Post quam quidem Actorem Terni modo pro
Actho Judicium Offi predicti Capti Castri Przedcien iuri commu
ni assentiendo Partis actoren in Sorem eidem addidit et deputa
uit Adactoz et deputat predicti Dmum Dem Regni Prouid quem
cis cum Duobus Nobis quem et quos protunc sibi habere et
conducere poterit ad intromittendum ipsum actorem in Bona predicti
citti in Sorte et pro certa cuius predicti onerata rata in Summa
predicta ac nadioren Simili lueri et perlucris coram Judice
predicti iuxta obtinen et perducta Quam introrem ydem conuicti
tam per se quam per Suas quasuis Submissas et Subornatas
Certonas non debent denegare sub nadijs Triplicatis dicto predicti
Actori Alias Interpellis Casu quo contrauenerint in aliquo dicto Pacti
extunc Judicium Offi predicti pronuciam ex nunc Cautam Sancte Actorem
predicti cum toto ito effectuale parebus ipsis ad Dmum Capitaneum Cra
Sue eius Officium competens Subeuntes Iurisdone Bona conuictorum
contristent pronuntiatori et finali executione fiend et debenti aud

remihil

remisit et praesen remittit Deh praesen uigore

Iidem in astito Terno

Coram Subdelegato Gnoso Eremiano Łakinski scribatur ex superi
ori usque ad haec verba sic donan: Podatki wszelakie od rzeczy
pospolitey Czasu arendy uchwalone będą powinni PP. Mohowscy
oddawać y kwity dostateczne otrzymywać non satisfecistis etenim
Contribuonem Per paltum Lanciciensem de uno manso per florenum unum
laudat et in Conuentu particulari approbat in huc usque de laneis
aduocatiae ullae Baby possoni nrae arendonis ad pns subiectos non
persoluistis nec persoluere curatis nec quietonem de persoluta praefata
contribuone in personam eiusdem Actor obtinuistis Per quod uadium
contractui appositum succubuistis Reliqua scribantur ex superiori
usque ad finem.

Ziemięcki in Lucro

Super Cationem Iralem Capri Castren Piredecen tenoris talis
Premislaus a Byki Bykowski Vexilliferior Siradien Capri Piredecen
Tibi Nli Paulo Ziemięcki olim Gnosi Stani filio et Successori Ilmo fra
tri uo suo medio de bonis tuis gnlr oibus mobus et immobus uigore
regio et nra qua hac in pte fungimur Capri Castren Piredecen autte
mdus quattus coram nobis sive iudio nro Castren Capri Piredecen in
Iudys Causarum Offy Piredecen feria secunda post festum Visitaonis
Bmae Mariae Virginis celebran pslr et pempte comptis Ad Instan
Nlis Iacobi Powierski fris tui medy qui te secundo post obten Sup
te poenam Contumae in qua te in proxe pttis Causarum Offy Iudys
iudlr conduerat ad Inscronem Capri Castren Coninen qua mediante
olim Parens tuus Stanislaus Ziemięcki in bonis suis oibus in cuius
tu bona successisti merito et onera ferre teneris Nli Felicianae
Gorska sive Bierzylinska et illis Ilmis Succonibus quantum pro
interesse eiusdem Actor spectat et pertinet summam Centum

quinquaginta

quinquaginta florenos polon. pro tempore ram dieptō subuadio
suis Summā alio rum centum quinquaginta florenos polon. Dom no
quod si quidio ac Summa oryto vel em autoruti Lytimus Iudex eig. mis sub
stat tent a Iudō presentē non vidē Citolucas Inscēoni gz olim Pa
rentis tui in toto satisfacias citatus sis ad prāmissa hbi latius Termi
no in futuro declarand vidē in suru Datum in Cio Pirdecen feria
Secunda post festum Sanctorum Petri et Pauli Apl orum proxāto
no Dni Millmō Sexcentēsimō Quadragesimo Secundo In Terno tangz bono
ex prāinserta Cbone Lytime in diem horam vidē et proxem ēd
Iudicum Offij presidē Capn Castren. Pirdecen per Mlem Gleñ Le
gri Prouidum Albertum Piredbo Dny de Pirdecz Iudō adstand iuxta
Juris formam non appet nte contrarium mo contēm exptem in toto
Suo tuto pro toto vidē cond uit Et hiis subinde coram eodem Iudō
Offij presidē pdō Stanislō Plis Regni Proundus Alberto Piredbo
Dny de Pirdecz publice liberez reguit Sctōnem Cinsertam feria
Secunda proxē z pdā una vidē mbra Septimana ante ter
minum ad illam faciend Latulisse fortibus atrij Curiā citō Essed
familia domus posuisse et publicasse

Succōres Lowickie in Vadijs Trusk

Super Cbonem bretam Capn Castrū Pirdecen tenōtalis Dñs Mislaus
de Rzyni Rzyhowski beadter vōr Siradien et Capneus Pirdecen
Dobis Gnōs Alberto Lowicki necnon Maria Anna Lowicka Gnōs Pau
li Tomicki Castellani Cyrnē tum Deodicato Cirginii Anne Lowicka
Comendatrici Monasterij Cracouien olim Magci Joannis Lowicki Castel
lani Insulen tadistanien filio et pliabus Successoribus gz Lytimis bonorū eg
Lowi Jrbica Kamien et Starowa Gerad Seu alio quouis iure possessb
nec non Gnōso Paulo Tomicki si ad Causam pdtā Spectat de bonis
uis gradb obz mōs ut coram Iudō mo Capn Castren Pirdecen in Judijs
Castrens Offij eiusd feria Secunda fundiefesti Sanctā Mariā Magdale
nā in casa Pirdecen proxēs celebrand pdūet rempte compho Ad Instā
Instigatoris Offij nri Capn Castri Pirdecen et Gnōs Victorini Kempo
wski eius delatoris Nobis Qui nos una cum Instigatore nro venire fe gui
sunt cum tuto rō de rure mencionb Mandatum nō cum Cstat Manifi

Jui

Sui ipsam nõ Virginem Deo dicatam cum Clausti Canonici Superiorũ
abstinẽtes citant pro uadijs Triplicatis per uos ad actorem subscriptũ ideo
Quia uos inhibuerem in bona ura processu Cauã prãtend Curiã perlustrantes
ta dum uigore dicti Terni abstinentiarij Castrens Poznanens per totam et ubi
in bonis uris offose affectabatur dotis in Causa et actione uobis per eundem
Actorem pro parte dicta duplicii Quatuordecem Marcarũ post hinc ideo Quia
uos in Contium constitutum Regni de uagabundis personis sine bonis
ethis Laboriosum Joannem Kowalskie nulla Dotis ure et subditum actoris
proximum personam uagabundam ad bona ura Skazow tempore certo
super ipsũ una cum uxore liberis ac tota Familia dicti domicilio quippe
cabone arestatur profugum et eandem sine fixo domicilio commorari
Suscipere prout de facto suscepistis necnon actori extradere nullatenus
Per quod pro parte dicta duplicem quatuordecem Marcarũ post hinc ad actoris Cu
curbitis Pro qua super uobis decerni ut eundem subditum extradari
in stabulis Curiæ et uriæ obtenta et perdurato temere per Submissam per
Loram decretalis et non admissis Quo facto uadia triplicata pro
fata in triplo pro rata correspondentia ad actorem succumbentis etenim trans
gressi Stamini uadijs ad iudicium et audiendum eadem uadia triplicata Cu
per uos pro parte dicta decerni Burgrabium cum suis et libus
ad summandum dictum Baronis interpositis aliisque pro iuribus Terni
exigentia cum uos per agi et benenitari sitis ad premissa uobis Terno in
futuro Causis declarandum Datum in Castro Predicensi feria se
cunda post festum Sanctæ Margarethæ Virginis proxime Anno Dñi
Millesimo Ducentesimo Quadragesimo Secundo In Terno horno expedien
ta cabone una cum prædonatus actor prædictos citatos ureniendos ad Judi
cium prædictum Castri Castrens Predicens per dictum Regni Generalem Provisorem et
bertum Predicensem Burgrabios de Predicens iuxta uris formam acclamare procurarunt
Qui quidem citati expresse ad hoc una cum de uris forma clamati iuris et Terno
prædicti non paruerunt imo prout de ex Relatione eiusdem Actoris constitit
Contra existerunt Proinde in talem casum consuetam Judicium officium prædictum uri
cum assertionibus actoris Citationes super eisdem citatis bonis eorundem orbus
uris fata uadia triplicata dicunt citatos ipsos actores Partis Instigationis odio
et dolo per medium rotis adiudicarunt Ideoque ulteriorius Executionis

deri Judi

idem Judicium Officij predicti eidem Actori Pl̃i iam et nunc ad dictum terminum Burgrabium seu alium eorum Officij predicti cum alio et alijs Scabinis quem et quos sibi habere et conducere poterit et quando ocurrit voluerit ad manum et manu forti potenter ejiciendi eos dictos Reos de bonis eorundem ibidem ac actoream Pl̃i intromittendi in bona predicta dictorum Iurium cum omnibus ibidem consistentibus cum crone et proventibus eiusdem predicti onerabitur in lucris percipiendis ac quadruplicatis super eisdem dictis bonis eorundem ibidem occasione predictorum furcis per dictum Actorem Quam cum actionem et de bonis suis ei eligendam idem dicti Iurium et tam per se quam per quoslibet pectoralis non debere denegare sub pena Banorum de Regno Poloniae Privilegiali annexis quorum casu contrauenientis in alterius dicti predicti eo tunc per Judicium predictum eidem actori Pl̃i reservatur dictum processus contra eosdem dictos Reos debito Juris ordine occasione remittendi continuandi et determinandi Dicti predicti vigore Hic ex vi contractus coram eodem Judicio Officij predicti per dictos Actores Pl̃is Stanislaum Prandum Matthiam Gorali de Pokrzywnica officiorum et Nicolaum Donnaes Lipnicki et Albertum Dambrowski Sacri exhibuerunt Quia vigore dicti actoris in bonis villis Skarzow et Irzica fuerunt eundemque actorem Iurium intromittere non debuerunt ibi feria tertia post festum Sanctae et Individuae Trinitatis predicti proxime preteriti quam familia domus impugnauit et non admisit. Et hic habitis coram eodem Judicio Officij predicti per dictos Actores Pl̃is Stanislaum Prandum Lucae Sobieray de Rybna ex quibus se dictos Reos coram eisdem temporibus dicto ibidem unanimiter pro condemnatis hucusque feria secunda post Dominicam Cantate proxime preteritam alberanendo pro tribus Triplicatis feria secunda post festum Sanctae Margarethae Virginis proxime preteritam ad villam Skarzow coram eisdem temporibus debuisse eadem in Curia vestra dicta predicta familia domus prosiisse

Wietrzychowski in causa

Nicolaus Stanislaus Czeglynski in Nacrachowo de certis suis Reos dictus Nicolaum Stephanum Wietrzychowski Actorem ex una Catonem in transpositionem talis Przemislaus in Dyki Bykowski Decisiferi eorundem Dnum et Casimirus Przedecum Tribi Nicolai Stanislaus Czeglynski in Nacrachowo

Scribi

Sortis tue seu debonis tuis gnlibus et singulis mobilibus et immobilibus te tangentibus
concernentibus negocio regio et nra Capella auctte mdat ut coram Judice nro Capellano
Castrensi Predecen in Judicio causarum Officij eiusdem feria secunda post festum
Sancte Margarete sub virginis proxima hora per Predecen pro tempore celebrand
vel his deficientibus in aliis sequentibus proximis celebrand per te et pro te
comparente Adalbertum Nlis Stephani Wietrzychowski Actoris qui vocatus
coram eodem Judice Regni causarum in Castro Pred ad primum Sabbatum
proxime futurum et Landowe Pred Sacrum primo edito et constitutionibus Regni etiam pro Paltro Bratkowski
Cracovien reassumpto et approbato autoritate eisdem legibus Statutis tem
pore certo anno presenti Laborosum Jacobum de villa Drehny Chmielowe
cum uxore pueris subditum actoris hominem fugitivum et nra jurisdictioni
ad villam Nadachowo sortis tue pertinentem et ibidem commorantem subdi
tere prout suscepisti qui pretone presentis citationis arrestatus esset et ibidem
in villa Nadachowo predictum penes te foret et detineret quem
ea tenore eius actori non eius per quod pretextu dimittendi statuendi
petendi eidem actori ad solvendum succumbendi et extraneos reos Proquibus
citationis ut eundem subditum a Judicio Officij mei non recedendo una cum gladio
statuali et Judicij extraordinarii presentes vobis sic ad predicta
Terminum infuturum Lunis Lendrad modis ordinis Datum in Cur Pred eiusd
feria quarta ipso die Visitationis Beate Virginis Marie proxima Anno
Domini millesimo sexcentesimo Quadragesimo Secundo ad Judicium Officij presidet
per Nlem Stem Regni Provisorem Albertum Priborny de Priborow
audito ad stando iuxta iuris formam clamatum non tam est comparendo
imo prout ex relatione Nlis eiusdem constitit Judicio Contrarium existere
in evasione perpetua bonis et causis quod semper non debetur actori
quam rei admittendo eodem Judicio presidente iudicio aliter condemnatur

Jacki vulnerati

Die Officium et acta presidente Capitulo Castrensi Predecen pro tempore existente Nlis
Paulus Jacki de eod Jackie inhibendo constitutus Regni de com
monstrando vulneribus sacris ostendendo in corpore suo vulnera in
primis pollicem manus dextre in articulo primo digiti eiusdem secundum in digito indice
manus

manus eiusdem in articulo medio digiti eiusdem concussum lividum parvum asserens sibi die hora actus praesentis hic in Piredecz haec eadem vulnera sub celebratione Iudiciorum in hospitio apud famatum Bartholomeum Karasek nulla litis et contentionis occasione data a Nobili Iacobo Powierski inflicta illataque esse Pro quibus vulneribus tabe sibi illatis violationeque securitatis Iudiciorum contra eundem Nobilem Iacobum Powierski protestatur illumque in culpam obnoxium facit Quae vulnera officium praesens vidit pro veris agnovit suscepit et acticari fecit

Powierski vulneratus

Ad officium et acta praesentis Capitanei Castrensis Piredecensis personaliter veniens Nobilis Iacobus Powierski inherentibus constitutionibus de commonstrandis vulneribus sancitis commonstravit officio praesenti in corpore suo vulnera infrascripta videlicet percussionem cutis parvam in digito pollice manus sinistrae in extremitate digiti eiusdem penes unguem Quod vulnus asseruit sibi die hora actus praesentis hic in Piredece sub celebratione Iudiciorum Castrensis Piredecensis in hospitio apud famatum Bartholomeum Karasek nulla litis et contentionis occasione data a Nobili Paulo Zychi illata inflictaque esse Pro quo vulnere ac proinde lata securitate Iudiciorum contra eundem Zychi protestatur illumque in culpam obnoxium facit Quod vulnus officium praesens vidit pro vero agnovit suscepit et acticari fecit

Cieplynski vulneratus

Ad officium et acta praesentis Capitanei Castrensis Piredecensis personaliter veniens Nobilis Iacobus Cieplynski commonstravit officio praesenti in corpore suo vulnera infrascripta primum in palma superiori manus sinistrae circa digitum pollicem derasionem cutis ad sanguinem in articulo digiti eiusdem pollicis manus eiusdem itidem detrusionem cutis parvam ad sanguinem Quae vulnera asseruit sibi in silva sua herrae propria in villa Kacrachowo vel contestatione a Laborioso Ioanne Tabernatore Generosi Stephani Wietrzychowski de villa Wietrzychowice sabbato ante festum Sanctae Margarethae Virginis absque litis occasione illata inflictaque esse Pro quibus eundem Tabernatorem inculpavit et noxium fecit

Iudicium reclamantur

Judiorum reclamão ad quatuor Septimanas

Officium actaꝝ præsentium Castren Przedeczen pstãtium seruiens Nobis Regni
Nobis Prothonotarius Abrenus Przedborzny de Przedecz Apparitor officij præfati
publice Alberegz rgũit Quia ipse Judæi Causarũ Officij Lieburnea eaque
dita ex mandato Prothonotarii Thomæ Slowowski Judicis Castren Przedecz
ad quatuor Septimanas proxãs reclamauit et ad debitam ordinem
interett nobiscum deduxit Ea quo Lanceam per tem fecit relationem

Feria Quinta pridie festi Sancti Petri
in Vinculis Anno Dñi Millmo Sexcentmo Quadragesimo Secundo
Gąsiorowski cons Scękowskich protton

Ad officium actaꝝ præsentium Castren Przedeczen pstãtium veneris Nobis Joannes
Gąsiorowski Nobis Joannis Gąsiorowski de Zalãw et Dñe Lanceæ exhibens
inberem obductionis mulieris Suorum per Le coram actis præsentibus feria quinta proxime
Dnicam Sabbate proxãm pręcęss Data per vestras ptas relatores infrascriptos cum quibus
Salutem sibi reseruauit actionem Idem Coram eodem opposuit actis præfatis quæstus et
protton est in et con Nobis Petrum et Jacobum Scękowskich suis germanos fratres
vestrates mutuos patratores et cooperatores est in ea Quia spi immemores Le
gum pubcarum quibus vel maxime Pax via pubcã præterea eadem et
Custodita est obligis pdnarũ con violatores pacis pubcæ Sequere Sanctaꝝ
eundem Protton hoem pacem vestrem nobilmali usqua audiam pecer
dum per villam Drzewcopole ubi protton residet idem conquerens se causa da
mnis in Campum et magnos iret funose aggressi nulla Sabbatarione præ
cogitata Nobis qua quidẽ iure optimo gaudere censetur eidem ex fu
ribus viam pubcam ut ac violenꝰ obsidere ac in eum manus suas violentas
injicere aut sunt priores obsederunt et in eundem manus suas violen
tas transmittere præcesserunt et eidem vulnera in obductione contenta au
tu temerario suibus intulerunt et in flixerunt Per quod pacem et
Securitatem pubcã violarunt et in pœnas factoꝝ eorũ condignas
Dnidederunt et incurrerunt Ratione quorum præmissorum
idem protton tans offert se cum vestris in foro fori rurea
ebtos.

Sabbato in crastino festi S. Petri in Vinculis Anno Dni 1 6 4 Secundo

Horatius Vulneratus

Ad offum et acta praesen Capn Castren Praedecen psto veniens famatus Jacobus Horacy commonstravit offo praesen in cornu capitis vulnus lividum tumidum sanguinolentum cum derasione cutis et effone sanguinis quod vulnus asseruit sibi die hesterna actum praesen praecedenti per Nlem Gregorium Rozniecki Matu et influtum esse Quod offu Gnis vidit et debite suscepit

Klonowska Vulnerata

Ad offum et acta praesen Capn Castren Praedecen psto veniens famata Anna Klonowska vidua commonstravit offo praesen in cornu dextro capitis vulnus sectum profundum non adeo longum quod vulnus asseruit sibi die hesterna actum praecedenti per Nlem Nicolaum Cieszkowski Matu et influtu quod offum Gnis vidit et debite conspexit

Brzezinski con Biallobrzeski prottur

Inducenda erat hoc loco prottio ex pte Nlis Joannis Brzezinski con Biallobrzeski Zaleski nec non Honestos Andream Crupa Valentinum Strelec et Albertum Dictum Woiciechowski verum quoniam intra triduum ut iuris et moris est ad acticam non porrecta ideo ex pte Gnosi Notarij loci praesen solenn est prottum

Feria Tertia ipso die festi Beatae Mariae Virginis ad Nives Anno Domini Mlmo Sexcentmo Quadragmo Secundo

Jankowskie coniuges intromissi

Ad offum et acta praesen Capn Castren Praedecen psto veniens Nlis Glis Regni Providus Lucas Sobieray de Rybna et Nles Valentinus Wolowski et Christopherus Nowodworski pubce liberegs requirerunt Quia ipsi ad offosam requisitionem Nlium Pauli et Evae Coniugum Jankowskich

Jankowskich feria sexta post festum ascensionis in Celum Dñi nñi
Jesu Christi in anno milleñ sexcentesimo Tryñio pñs condescendebant ad bona
villa wor Skrzyni ibidemq eisdem Jankowskie Conjuges in certa borem
eorum bonorum villa Skrzyni vigore reuisionis ipsos transfecto ij ad sextonas
rationis feria sexta ante Dnicam Lętare Quadrigesimam proxima Anno Dñi mil
mo Sexcentesimo Tryñio proxime pñto per Nlem Albertum Chrostowski ol
olim Petri Chrostowski filium haustati inhorabitebant et inuestiebant
Quam Inuestionem ipse et Albertus Chrostowski admisit et usumfructus
eorum bonorum attigerunt

Feria Quar-
tapro die festi
Trium Regum
Domini nri Jesu
Xti Anno Dñi
1611.

Pro pte Grodzijnski arestum

Ad officium et acta prased Capit Castren Przedecen pñtibus et memorie Nlis Hli
Regni Prouidus Andreas Cupa de villa Bylice Offo prased bere nre
et Albertus Odolinski et Georgius Rotlinski eiusdem Nlis in euidentiam
testimonium additi Lari cantes pubice Liberez requierunt Quia ipsi
ad Offoratio requisitionem Prois Joannis Grodzynski pñs condescendebant
die hodierna in actu contenta ad Ciuitatem Przedecen ibidemq Laborosum
Albertum Podhanski Zysagora dictum Sub Dum eiusdem Prois Joan
nis Grodzijnski de villa Sieralowy apud proconsulem ciuitatis huius
arestauerunt Quod arestum Honestus Adamus Cekala Proconsul Ciui
tatis Przedecen suscepit deque Sare Suam fecerunt relationem

Oppidani Brdow: Corbrzezinski pttum

Inuenda erat hoc loco protoc expte Oppidanorum Brdowien coñ
Brzezinski ratione certarum violentiarum uerum quoniam in tractatum
ut ruris et moris est ad acta cam non potuerunt ideo ea pte Prois Hly
Loci prased Nlem est protum

Cuius Przedecen praesentat equum

Ad officium et acta prased Capit Castren Przedecen pñtibus Hone
stis Joannes Nowak de Przedecz Ciuis Przedecen prasentauit offo pos
sessi equum Colonis eisdem uidz quem nuper Nlis Joannis Ruszko
wski in Cyserelice 5dis ut suum proprium Sarum uendiderat ille
uero Ruszkowski negatur quia de causa equum eundem valde

vitiosum

vsfirmum et clandi cantem de cuius valet udine perichtatur eidem
restituit Solemnem facien manifestationem coram eodem offo prosed
Quia ipse eundem clausi catum et in rotulum redactum in quatu
or vel quinq septimanis (quem Sanum et Missum recepe rat) ad de mani
festantem inibi abegit prosecuted etayg indemnitati sue rende
aliquod patiatur damnum et subsequatur detrimentum hunc coram
offo prosed presentauit quem ab offo prosed expedi ui sibi offm q
quietauit

Feria sexta ante festum Sancti

Laurentij Martiris prosta Anno dñi 642

Ex Acte Roznicka Cleszkowska cum Zowicki posita

Ad offum et acta prosed Casim Castren Przedecen posti uemens Nobis
Glis Regni Prouincie Lucas Sobieraij de Rybna offo notus publici
berey regiut Quia ipse Stanislaum Cleszkowski Castren Cracouien pro
Termis Causarum offij Castren Cracouien feria Secunda post festum Sancti
Laurentij Martiris proxime celebrand ex Acte Actum Calisien Nobis Petri
Roznicki et Annae Nobis Nicolai Cleszkowski Consortis Lehmarudoro
rum germanarum Nobis olim Joannis Skrzyski tribuni et Gnon olim Jo
annis Skrzyski Burgrabij Castren Brestren Regnum et Successicum Lehma
rum cum actis Stenprosatorum matricum Suorum actitum cum Gnonum
Alberti Zowicki Majo olim Joannis Zowicki Castellani Iuniciadi
Slauien filiud et Successorem Lehmum cum actis Stenet autte Gnon Gaspari
Sulkowski Judicis Terris Brestren uti tutoris mabis et aliorum tutorum
de iure in cumben Si et in quantum Sunt ne cessarij de iure certi den
consultum alis prouisionis ordinario ad soluend et satisfacien sibi pro bis
obus Pro quibus ipsum in anteactis Querellarum Termis in totidem
luero condemnarunt vigz pro debito Suo quingentorum florenorum polonicorum
Actiues ex Summa octo mille florenorum polonicorum per predictum olim Caro
lum ultimo prosatum olim Joanni Skrzyski Burgrabio Castren Brestren Pa
truo actitum cum actis Castren Radicien mediante modo simplici debiti ad soluend racione
pro Sorte et interesse actitum post eundem olim Patruum earum ure mahead
conuersend hinc et pro nudo Simili ob non solutum festatum Summam Succe
ssiue

iuxta Inscrōnem olim Magci Parentis actī super summam mille florē polonē
coram actis Castren Radziejovien praefato olim Patruo Actricū factis nota
persoluto persoluen copia actionis de praesis laus canen edita feria
Secunda ipso die festi Sancti Dominici Confessoris ad bona oppidi Irbica
curiamq ibidē sitā detulisse eandem in mensa Stubae praesen familia domi
posuisse et publicasse.

Jarciszewski praesentat bouem

Ad officium et acta praesen Capn Castren Piredecen pslr veniens Nlis
Melchior Jarciszewski praesentauit officio praesen bouem coloris Plowij
quem in Silua dicta Ostrowek fune ad Salicem alligatū praeuenit quem
officium pns uidit et debite conspexit Et in continen coram eod officio pslr
stans isidem Nlis Melchior Jarciszewski praefatum bouem coloris Plowij
ab officio praesen effidiuisit Submitten se eundem in duabus septimanis
praesentaturū sub uadio triginta florenorū polonē quem ad effidiuisti
onem officium pns eidem dedit et extradidit de cuius extradōne officium
pns quietauit

Sabbato post festum assumptionis Bmae Virginis Mariae proxo Anno Dni 1642

Suchodolski commonstrat vulnera

Ad officium et acta praesen Capn Castren Piredecen pslr veniens Nlis Adamus
Suchodolski commonstrauit officio praesen in corpore suo uulnera
primum in parte sinistra capitis penes oculum sinistrum uulnus se
ctum cruentum enorme letale profundum longum cum persectione
ossis secundum in cornu dextro capitis uulnus sectum profundum
enorme cum persectione ossium tertium in cornu sinistro capitis uulnus
sectum cruentum profundum enorme non adeo longum tum in
manu dextra duas derasiones cutis tum in cubito manus sinistrae
uulnus liuidum tumidum cum detrusione cutis Pro quibus
uulneribus talē sibi inflictis Nlis Joannem et Valentinum Jan
kowskich inculpauit et noxios fecit quae uulnera officium uidit et suscepit

Suchodolski

Suchodolski commonstrat vulnera

Ad Offum et acta praesen Capn Castren Przedecen pslo veniens Nlis Martinus Suchodolski commonstravit Offo praesen in corpore suo vulnera primum in parte sinistra per faciem vulnus sectum longum cruentum enorme profundum secundum in dextra pte Capitis sub vertice vulnus sectum cruentum enorme profundum cum persectione ossium tertium in digito indice manus sinistrae vulnus sectum enorme totum pene digitum persectum in cute sese tenen tum in digito pollice eiusdem manus vulnus sectum profundum enorme tum in cubito eiusdem manus sinistrae vulnus lividum tumidum tumefactum tum in latere dextro vulnus ictu frameae transfossum profundum tum super mamillam dextram derasionem cutis tum in manu sinistra derasionem cutis Pro quibus vulneribus talo sibi inflictis Nlis Joannem et Valentinum Jankowskich inculpavit Quae vulnera Offum Jns vidit et debite conspexit

Suchodolski vulneratus

Ad Offum et acta praesen Capn Castren Przedecen pslo veniens Nlis Laurentius Suchodolski commonstravit Offo praesen in corpore suo vulnera primum in digito pollice manus dextrae vulnus sectum profundum per totum unguem tendens tum in digito manus sinistrae detrusionem cutis tum penes aurem sinistram vulnus lividum tumidum Pro quibus vulneribus Nlis Joannem et Valentinum Jankowskich inculpavit Quae vulnera Offum Jns vidit debiteque conspexit

Suchodolska vulnerata

Ad Offum et acta praesen Capn Castren Przedecen pslo veniens Nlis Marianna Ponętowska Nlis Adami Suchodolski consors cum mariti assistens commonstravit Offo praesen in corpore suo vulnera primum in fistula inferiori manus sinistrae vulnus sectum non profundum tumefactum lividum oblongum tum in fistula superiori eiusdem manus sinistrae vulnera tria livida tumida tumefacta tum in parte

dextra

dextra faciei derasionem cutis oblongam tum in brachio sinistro vul
nus lividum tumidum sanguine suffusum Proquibus vulneribus xlēs
Joannem et Valentinum Jankowskich inculpavit et noxios fecit Quae
vulnera Officium Gnos vidit debiteqz conspexit.

Actum in Castro Przedecensi in Terminis Judlibus Capn Castren Przedecen clamatis Simul cum Judicys Offy Querellarum Castren Przedecen feria Secunda post festum assumptionis in Cælum Glmae Virginis Mariae proxa Anno Domini Milmo Sexcentmo Quadrgmo Secundo per Magcum Præmislaum in Byki Bykowski Capitaneum Przedecen Vexiliferum maiorem Siradien tum Gnosos Thomam Glowinski Judicem et Danielem Bilinski Notarium Castren Przedecen celebratis et continuatis

Praesentibus Gnosis Stephano Wietzichowski Martino Idzykowski Joanne Kalinski Joanne et Stanislao Bzeszinski Stanislao Dzierbicki Paulo Ziemecki Petro Długorewski Christophoro Rozniecki et alijs plurimis pro Judicijs eisq congregatis.

Jnt.

Int Wietrzichowski Sczeszowski mod

Hoc loco acticanda erat Motio inter nlem Mathiam Sczeszowski alias Grochowicki Actorem et Gnosu Stephanu Wietrzichowski Citatu rone quarumcunq rerum a Terno Actor admissa rerum quoniam ex pte Actoris productu non est porrectu ideo ex parte Gnosi Danielis Tchinski Thorij Castren Piredec solenr protestatu est.

Kalinski in Lucro

Super Citonem lralem Capn Castren Piredecen tenoris talis Premislaus Bykowski a Byki Capneus Piredecen Vexillifer ior Paltq Siradien Tibi Gnoso Joanni Kalinski olim Stanislai filio vigore regio et nra Capn qua in hac parte fungimur autte de bonis tuis gnlr orbq mdq ut In Terris Querellarum seu Judys Causarum Offy feria secunda post festum Assumptionis Bmae Virginis Mariae proxe ventura in Cro Piredecen celebran vel his deficien extunc in alys post hoc tempus praefixum prius et proxius ibidem celebrand polo et pemptte compas Ad Instam Nlium Georgij Patrui et Joannis Nepotis ex fre germano Badowskich olim Nlis Andreae Badowski fris et filiastri germanorum Successorumq lgtimorum actorum Quite citant iuxta et ad Inscronem Castren Piredecen per te Cfato olim Andreae Badowski sterlr decesso fratri et Patruo actorum Supersummam ducentorum Florenorum polonorum modo debiti sub simili vadio confectam et regnitis ideo Quia tu in Contrium eiusdem inscronis tuae vadiumq in ea appositum non formidan summam eandem nec praedicto olim Andreae Badowski nec actoribus mortuis uti Successoribus lgtimis pro tempore et loco in inscrone expressis non persolvisti nec eisdem actoribus uti Successoribus lgtimis persolvere vis Per quod vadium actoribus ad solven succubuisti Pro quo vadio super te decernen ac nihilons ut inscron tuae in toto satisfacias praesen citaris sis audlr insurq Datum in Cro Piredecen feria sexta post festum Transfigurationis Dni proxima Anno Dni Millmo Sexcentmo Quadragmo secundo Ad Judicium Offy praesen Capn Castren Piredecen per Mlem Regni Glem

Providum Albertum Piredborny de Piredecz Judio ad stan. iuxta iuris formam vocatum et non comparentem imo contemptum in toto suo lucro pro toto admittendum Judio officij praesentis iudicialiter conduxit Circa quam quidem condemnationem coram eodem Judio officij praesentis pslo Stans Rndus Stanislaus Reikowicz prottur suo et totius Conventus Clodavien. Canonicorum Regularium noe de nullitate condemnationis in lucro ex quo summa pro qua res est sibi testamento olim Nlis Andreae Badowski inscriptis habeant Reprottur Joannes Badowski actor suo et aliorum comparticipum suorum noe se legitime et bene lucrum obtentum ad inscriptionem esse et in continenti coram eodem Judio officij praesentis pslo Stans Nlis Glis Regni Providus Lucas Sobieraj de Rybna officio notus publice liberegque requirit se citationem copiae praeinsertae feria secunda post festum Sancti Laurentij Martiris proxima proxeque pctta ad villam Kalinia detulisse eamque in curia ibidem sita in mensa atrij praesentis familia domus posuisse de positione notificasse

Inter Brzezinski et Jaworski Motio

Proposuit Judicialiter coram Judio Judio praesentis Capitaneo Castrensi Piredecensi clamato infrascripta Pars Actoreacionis infranotatam Ptem citatam ex copia citationis suae literalis tenoris talis Premislaus in Byki Bykowski Capitaneus Piredecensis Vexilifer ior Siradiensis Tibi Nlis Nicolao Jaworski uti impossonato de persona bonisque tuis mobilibus vigore regio et nra Capitanea auctoritate mandamus ut coram Judio nro Capitaneo Castrensi Piredecensi in Judijs nris Capitaneo Castrensi Piredecensi clamatis proxime ab hinc et immediate in Cro praesentis celebrandis pslo et pempte compas Ad Instantiam Gnosi Stanislai Brzezinski Actoris Qui te citat propterea Quia tu tempore certo nuper pctto anno proxime pctto super inequitando in silvam ad hereditatem villae Bronikewo pertinentem eiusdem actoris propriam ibidemque in eadem silva arbores quercineas numero quinquaginta pro usu et commodo praefati actoris excisas ad evehendum praeparatas crassas ausus es ex eadem silva inscio et invito eodem actore domum tuam in villa Rogozno sitam evehere et pro usu commodoque tuo convertere quae arbores per te de praefata

actoris

actor Silua cuecta per xlem et Nich offose arestata sunt et posea
cuone arestantur prout euexisti faciendo in graue damnum et pre
iudicium actor Quod sibi cod te plensat actor ad certum marcas pro bos
tohdemgz damni uel prout de iure ueri et Judicium deuenet unum
etapis his ad festa nudi inslurg datum in Cur Piredeuen Sabbato post
octauam festi Sti Corporis Christi proxo anno dni Mlmo Ccxxchtmo
Quadrgmo Secundo Et pars quoq onem suam modo submisso sacp
Pars actorea Plem citatam petiit ad Judicem uenorem Stingi et com
pelli Judicium autem ejus cas hed Piredeuen clamato parti um Gfa
bard actorem et citata pars coram dicto judice comparet et con tra
hertem hu controuersys factis ex audiis eo attento Quoniam idem citatus
ingesstis pedis comparchonedia in controuersiam ideo eundem pemptor
ternum habere aduenient et partibus causam prosequi uiuxit et quo
dicto citatus monitorem suam ad Judicium ordo Stia Trib Regni Pelti
comitis per xlem Regni Plem Prouidum Albertum Pred bozny de
Piredeuen Judicium adstat offose interposuit cui mo omodo Judex non
detulit Protantae citato de prosequenda a Judex grauz regni tante Mor
bore Partes utrasgz licet certas coram Judicio pmissa fecerint continuo
tamen intra tridui et uris et moris est ad act cas non processerunt ideo
ex parte Dnoz Nrz bois pmissa xlem est protestatum Judicium autem Regni
castren Piredeuen Partium pmissatarum contrys coram de factis ex audiis ip
eisdemgz bene perpensis Quoniam actor coram posse rationem uit ideo
pro eo adinuento eidem citato prouidere debuit et quo dicto citato mo
nitorem suam ad Sacrum Judicium Stia Trib Regni Pelti comitis per xlem
Plem Regni Prouidum Albertum Pred bozny de Piredeuen Judicium adstat
offose interpo hibit Qui mo omodo Judex non detulit recedentem
Interpsit Partes no mnatas utrasgz licet certas coram Judicio pmis
si fecerint continuas eas tamen intra tridium aut Juris et moris est
ad act cas non processerunt ideo ex parte Dnoz Nrz bois pmissa xlem
est protestatum Judicium no Cur castren Piredeuen Clamatum Parti
um Gfatarum controuersys coram de factis ex audiis eidemgz bene per
pensis Juris communi affectonemgz patrocinatis ordinem eidem citato dilo
rem Juream ad producen pones onem suam pro futuris castren Capitan
Piredeuen

Przedecen Judys clamat abhinc prius et prozius celebrand dedit et con
cessit Termum gz ysis Parthes utriusgz in prd allegatis Judys Capitan
Gashen Przedecen clamat abhinc et ab aute prdsen prius et prozius in
cp̃o Przedecen celebrand citto vdt ad Satisfaciendum dictum Judi sibi per de
dum pris conuictis actionu ad vltam attentan ulteriusgz ea in sententia
probut de iure uenerit procedend conseruatis premissis Dehinc Judi gore
Quod dictum actorea Pars proxime non Susceptit uerum abeodem Magco
cum Prdmissarum in Rossia Bykowski Capreum Przedecen deambule
cum Tharoza Andrzeiem Cauallarium Lydicem ad Judia Andreas Pisk
Subd Regri Petricouien prozie celebrand per alten Regri Judm Pro
uidum Albertum Przedborzny de Przedecz Judd ad stand iuxta Iuris for
mam offerre monuit Cui modernus idem Magcus Capreus detulit Terminum
Susceptit Habebuntur gz prdmorati Pres utriusgz peremptum Terminum per
Judum pris conseruatum in prefatis Judys Subdys Petricouien prozie
celebrand interim vdt dum et quando causa et actores Palatus Brestien
co Dictus Przedecz inter alios Palatinos publice ad vidicand rati
de int ad attentand eam Sententiam uel approbandum uel retractandum ulteriusgz
in eadem causa Iurie procedend prout debitum uerent iuxta Statutum actor
controuersiarum Partium Dictum latum modernum interpretan et ad mitta
Termum conseruationem et ordinem prdsen Judicialem Acta Echie Subdn
coram eodem Judice Capitaneo Castren Przedecen pshs Stanislaus Albus Gliis
Regri Casimirus Lucas Liberay de Rybna publice liberegz recipit
Quia uero Statutum coram dicto Capitaneo feria Secunda proxima festum Ascen
cti Natalis Apostolorum Anno proxime Citto ad ultimam Regni curiam
citto ibidem sistan de tribus eandemgz in mensa Subd prdsen Regno Citto pro
Sint et publicauit

Inter Grodzynski et Castellanum Rudficuensem Mdō

Proposuit nudb coram nob prdsen Capitaneo Castren Przedecen clamum
intrauita Pars actorea conquestum Item ettam ea Scripta Bonis
Adtitulis tenoris talis Prdmissalis in Rossia Bykowski Decanter
dñi Stanislai et Capitan Przedecen Tibi Magco Joanni Rysynski Castella
no Rudficuen in Radostewicze et alibi Tibi de bonis tuis gratuitis

nobes et vmnobus te lytime concernen vigore regio et vra capnd aute mdy
ut coram Judo mo Capn Castren Piredecen in Judys Capn Castren Pirede
cen clamath proce absine in Co Piredecen celebrand prout et prout te
compas Dominand Instgons Judy mi Capn Castren Piredecen et alis
Joannis Prodzynski Debatord Actoy Qui te cetant ad audiend et audiend te
de Regno Polonie et dominijs sibi Subiectis banizi proscribi Banitumyz
et bonorum pronunciari vdeo Quia tu contra mei en dicto offy mi Capn Pirede-
cen Rumanom cond te lato Rumanem et tri de bonis tuis obus dilacone
et processu causd prmissen onerar eid chonem in eadyz mi ac Phi iureui in
cend intuorem rodyz in cuius perticeis super te et bonis tuis obus in offo mo
dogz in causa tibi ad vnicronem Castren Zareicen submissond quam di
and Submisisti te eundem actorem in hisce bonis ipsi obligar ab omnium
quarumcuis personarum impetichone Jurea tueri defendere et liberare
Tu do loco tuitionis ipsi actori bona eadem Rodoszewice ademisti et
possone actorem induxisti a hodzy pertond non attento iure ipsi in possonem
tradidisti Per quod vadium duorum millium florenor ipsi ob eadem actorem
succumbisti intentat iurice obsten nec non in vadijs triplicatis Parti iureui in
certi et nobis per medium ex ad audi cadone offy mi Seruien in virtute dicti offy
offy mi per Burgrabium Castren Piredecen offose accepta temere et in pugna
sti ut ad tibi Rellone Burgrabij alis de Nuum eo nomine facta in Terno adue-
nien docebitur Per quod in penam Banonis et de Regno Polonie dmyz
Sibi Subiecti prosen phos incurristi Statis vdyz ut atteres et audieris te de
Regno Polonie Banizi proscribi Banitumyz et bonorum nomine alis pro
nunciari bona tua ord confiscari et in possonem cui competent tradi ul
teriusq ea in causa cond te iure prouedi Sis ad prmissa tibi Terno intuitus
Laus declarand vadia vadiary contra eo Complen suos qui tibi consilio auxi
lio et fabsidio in detencone istius exequionis complicitatem attulerint
Salua actione nanci Datum in Co Piredecen feria sexta ante festum Sancti
Laurency Martiris proxa dominor Millmo Sexcentmo Quadragmo Secundo
Et post quam dicon modo premisso factam Partes vtraq licet certas suas
coram Judio prmissen fecerint contras eas tamen vtraq Judicium vtriusq
et moris est ad alia cadem non procedere nec ex Pte Actoris locus fuisset
solend est protinus Ex adverso Gnis Capn Castren Piredecen contra Partem
Defatarum ambarum actorea fuit dicta vo per Nlem Joannem Linowski
pro Terno fuisse comparere et contra dicta tend coram Judicibus ex quibus petenci
eundem

eundem Linowski Plenipotentiam a Principe Suo Sabisp producere adiaue
rit Et quoniam produxit ideo Partibus eandem prius ad prosequi minu
xit In prosequcõne uũ causã Partes utrãq; ydem contrã suas vltra
triduum ad acti cand non porrexerunt de quibus non porrectis ex pte Ilmi
Nri protinus est Judicium autem capit castrens Pinczow Partiũ fatarum
controuersijs coram de factis ex quibus tenet eundem actorem ultõ docere
de termino contentis procestuq; toto ab origine deductis adimuenit et quod
am docuit ideo ultõ procedere mandauit In procedẽ Partes utrãq; hi
ac certas coram Judice pmissa egerint contrã eas tamen vltra triduum
ad acti cand non porrexerunt ideo ex pte illorum nihil sentibus Judicium aut
capit castrens Pinczow Partium pfatarum controuersijs coram de factis ex ae
diis bene obtenta procestu adinuento eidem ultõ vndere licuit A quo dicto
ultus mõnem suam ad Judicia Ordinata per Ilem Tribb Regni Polti coniun
ctim per Ilem Regni Prouidum Albertum Przedborzny de Przedecz iudicia
ad stand offose interposuit cui mõni Judicium non detulit nec terminũ
subcepit vtrãq; uetandi vadiorũ et exequcõne rei In vadiorũ uũ Partes utrãq;
idem contrã suas vltra triduum ad acti cand non porrexerunt de quibus
non porrectis pro pte Principis Nri loci pmissa protinus est Judicium
non capit castrens Pinczow eo altera Quoniam idem ultus ydoneam
absentis cautionem uobis rationibus ideo eid ultõ dicente vndere mandauit A quo
dicto ultus mõnem suam ad Judicia Ordinata per Ilem Tribb Regni Polti co
iunctim per Ilem Regni Prouidum Albertum Przedborzny de Przedecz iudicia
ad stand offose interposuit cui mõni Judicium non detulit nec terminũ
vadiorũ et exequcõne non detulit nec terminum subcepit Adeytemeum in directa
vntiona licet partes utrãq; certas coram Judice fecerunt contrã eas
tamen vltra triduum ad acti cand non porrexerunt ideo ex pte illorum nihil
sentibus Principis Nri de non porrectis Protinus Judicium Autem
capit castrens Pinczow Partium pfatarum ambarum controuersijs
coram de factis ex quibus et dictis bene perpertis Quoniam ultus
per oes Juris mttaus nihil vltra cum refert proinde super pmissis pri
cam Baronis et de Regno Poloniae Dnijs eius amicis nostrorum
deuenit pntibus vndi decernit ad eam pro publicand Ilem Ilem
Regni Prouidum Albertum Przedborzny de Przedecz Judicia ad stand
adelicit et deputauit adelitos et deputat pro seu Dcti Gentis negoce

Quod dictum

Quod dictum citatus produrio non suscepit sed abeo Magcum Prodmisla
um in Byski Bykowski Cagnum Przedecen beccibyerum rozen Sradien
Causd instus Judicem ad Judia Ordia Glud Sub Regni Petricouien proce
celebrand per Mem Glem Regni Prouidum Albertum Przedborzy de Przedec
Judio ad stand iuxta Iuns forman opposse monit Cui omoom idem Magcus
Dnus Cagneus detulit et Termum suscepit Habent tragz et Sabatum sunt
Dies Cnoatis ultra Terum pemptum per Judium dnm conseruatum in
Palleys Judys Ordinary Glis Sub Regni Petricouien proce cele
brand interim nod dum et quando Causd Palis Brestien et Dcis Cpes
Przedecen inter alios Palis egregius pubcus ad judicand Cphmen suderint
ad attentand eam Sententiam aut approband aut retractand ultenus ex eade
in Causa vice procedend monit de Jure uenerint iuxta Cnem alboz contras
Dcum Debitum Cabum Moonem interptam et admistam conseruoem Terd
et ora Causd Cpes nudia Acba Et hic Subd coram Judio Cpes Cgnita
Arcen Przedecen pdis Stantes Alis Albertus Nostowski Burgrabius Cstrus
Przedecen tum Alis Glis Regni Prouidus Lucas Sobieray de Rybna actes
Petrus Serkowski et Christopherus Nowodworski Sani exhes gubcis
Cereys regierunt Quia illi Feriabcta ante festum Sancti Laurenty Martiris
proxe prosecuti Ita ingore dicti Cstrum Przedecen Vadiorum Triplicand Cabo
nis citti nulla Cadorrevice pdis condescenderant vobis rum adonem
expedire voluerunt Quam Gnosus Joannes Bizery pdis Curribus dictis oppu
gnauit et non admisit Et prose peraltam Rum adonem idem Alis Magcus
Prouidus Lucas Sobieray egit de Cnem Consert eod die in mensa
Abbd pradcd Gnosi Bizerinski positis et reliquis

Successores Kretkowskie Comites

Magcus Paulus in Roscuke Dziatynski Capitaneus Ni Chowien
Cator et inuestigator offij m Cagn Cstrum Przedecen Gnosos Joannem Mari
rum Annam Mariannam Kretkowskios olim Gnosi Georgij Kretkowski filios
et filias Succesores Cghmos in Kromisrewice et alibi Sdes de eadem ac alys
bonis eorum gubcis Cibus Cum Alis et Magcis Andrea a Kretkow Kretkowski
Palis Brestien Patrui sui et tutoris nralis autte et assistent eidos pro vadijs ju
dicij capperent vbi de mentis Quia illi interim in bonis sua ora procura
Cabcis pdcd onerat ingore dicti Cstrum Cracouien ashhos Term consuet
obtend attentat abeos occione non debitis summis duorum millium gum
genton florenos Cubos per pdcos olim Parentem illos eidem Cator debitis

Cestheus

Castren equaliter modo simplis debitis ad soluend sub uadio similiter inscripto
non tamen prout per factum dum Parentem illorum staret eos uti bonorum
pariter et onerum sucessores per subpoenam uady similis alias dud emissum
et qui in eadem stetit pro tali succumbionis prout sic de dicto emissio pro ut
ad quod se actor in dicto reffert tenus per missa continet Qui ipse Dñs contra
dicendo intromisit in bona sua eo pretextu quod ipsa stet onerata non ad mi
serunt Quo facto uadia hinc inde dicto Castren equaliter nullatenus inter
posita ad actorem succubuerit ulteriorem ipse processum et rigorem iuris inde
trazerunt copia quorum de gesto coram Nobis Iudicium officio presentis Castri
Castren Przedecen per Nobem Stem Stanislaum Prouidum Albertum Przedborzij
de Przedecen Iudicem ad stand iuxta suas formam uocat non tamen compare
ens contra eosdem in pena contumacie condemnat

Inter Moszyjcki et Osinski motio

Proposuit nobis coram Nobis presens Capn Castren Przedecen clamat
Vrbanus Stus actor contra infrascriptum actum exceptionis stronis sub
scripti tenoris talis Przemislaus in Byki Bykowski Capreus Przede
cen Decenter coram Nobis Stanislao Osinski Nobi Felicis
Osiaski filio tanquam impossionato alias gołota de persona sua in
pore legio et nra Capn aute modus ut coram Iudicium Capn Castren
Przedecen in Sedys Capn Przedecen clamat abhinc in Przedecz pro
xe et immediate celebrand presentibus et tempore compas Stis Castren
Gnosis Joannis Skorzyjcki Starosta in villa et Statte Skorzyce certam
Actionem Stis et Nobis Qui se actat modo Quia tempore certo
non pridem gesto coram Nobis feria Quinta post Dnicam Letare Quadragesi
mam proxime gesta actus est eundem actorem Noem paccum temporum
dinam Nobis daniem in frequentia multorum Dominum ad mandatum con
gregatorum ad Quellum pro eo care prout pronocatis Per quod
Fratres in Constitutionibus Regni desiderat eo nomine sanctas succumbitis
et ea transgressus Ea gnibus Superte decernen prout Sedentes
Sis ad premissa nobis ordinarie Datum Castren Przedecen feria Secunda
post festum Sancti Petri in vincula proxime Anno Dñi Millesimo Sexcento
Quadragesimo Secundo Et post propositum modo premisso modo Partes
utraque ejus licet certas coram Nobis Judicio presentes fecerint contrarias

eas tamen

eas tamen vltra triduum ut moris est ad alia causa non potuerunt
ideo ex parte Dñi Nicij Loci predicti Dñi ac protunc Judicium autem
Cujus Esther Predicti pars una prefatarum ambarum actoratricium
data fuit coram Judice predicto comparuit et conuenit contra fa-
cies excausidicos Petri actorem docere de Termino assumpto Et quomam
docuit ideo causam parcibus prosequi minuit In prosequione
causa Partes vtraque eidem conuenerunt vltra triduum ad alia
non potuerunt ideo ex parte illorum mobilitabatur Judicium autem
Cujus Esther Predicti conuenerunt contra Partium facies excausidicorum
communi Affectionis cette vterque eidem cette dilationem petiit ad
producendum positionem Suam pro futuris Esther Cujus Predicti vtraque
causa abhinc prius et proximis celebrandi dedit et concessit Termino
ipsi Partes vtraque in suis allegatis Judicijs Esther Cujus Predicti
absente quidem in eius Predicti proximis celebrandis cette ad ea
respectum dilationis sub debito juramenti Judicium autem
Cette concessit actori ad ea ad
Cettentam vlteriusque ea in causa quod deinceps venerit providendi contra
hanc peremptorium Dies quidem nigore Quod Dictum actor pro iure non
Cuscepit Sed abeo Thazeum Petrus Cuscum in Pyski Pyskorski ca
pitaneum Predicti Secularium rerum Curatorem ad Judicia Ordinaria
Ghd Sub Regni Poli comitem per Alem Stem Regni Poloniae
Albertum Predborzy de Predecz Judicio ad tam ruptia ruptis formas
offerre mouit cui modum vsdem Thazeus Capitaneus debitum Termino
Cuscepit Habentibus itaque pridem nostris Partes vtraque Terminum peremp-
torium per Judicium Judicij Judicij sibi
Sub Regni Poli comitem prosequi celebrandi interim vsque Dominum assignando
Causidicos actores Palatini Brestensis et Dyecesis quidem Predicti inter
alios Palatini ejusdem subito ad videndum eam Ephemeridem ad atten
tam eandem Sententiam vel approbari vel retractari vlteriusque
in eadem Causa Juris providendi pronunciandi venerit in actis citationem
albinis Conuenientias Partium Datum Cracouiae modernum interpositam
et admissam conseruationem Termini et ordinis Causidicorum Judicii
alba

Inter eosdem motio

Scribatur ab vltimo ex Sigilli ad Scriberba Quia tempore

Certo

certo anno proxe pctto nulla pretensione habita imo ausu tuo teme
rario actori eidem canem ex pixide pulvere et globo onusta custodem do
mesticum vigilantem penes pastorem pecudum pro tunc temporis circa
gregem existentem sauciasti traiecisti als postrelites in quo actorem eundem
non mediocriter damnificasti Quod actor taxat sibi con te adiuginti
Marcas polon vel prout de iure veniet et Iudicium decernet sis ad
premissa in futuro Terno laus declarans iudle insurg Datum in
Cro Piredecen feria secunda post festum Sancti Petri vinculati
proxa Anno Domini Millmo Sexcentmo Quadrgmo Secundo Et
post propoonem modo premisso iudle factam scribantur reliqua
ex superiori usque ad finem

Inter eosdem motio

Scribatur ex superiori ad hec verba Quia tu non metuendo
penas legum in Constonibus Regni Sancitis ausus es tempore
certo anno presen udt feria quarta post Dnicam oculi proxe
pctta in oppido Irbica tempore nundinarum cum pixidibus du
abus una longa et altera brevi pulvere sulphureo et globis
onustis ad eiaculan bene preparatis per forum et plateas in
circulo oppidi eiusdem incedere et easdem portare prout por
tasti et ex eisdem eiaculatus es Per quod penas in constonibus
Regni eo noe desptas subcribuisti et es transgressus Pro
quibus super te decernen et actori adiudican presen citaris
sis ad premissa in Terno futuro laus declarans iudle insurg
Datum in Cro Piredecen feria secunda post festum Sancti Pe
tri vinculati proxa Anno Dni Millmo Sexcentmo Quadrgmo
Secundo Et post propoonem modo premisso iudle factam
scribantur reliqua ex superiori usque ad finem his additis verbis
de mutuo utrarum partium consensu inter causas pallus Bresten

Inter Dzierzbicki et Rozniecki Datum

Proposuit iudle cocam Iudro Offi presen Capn Castren Piredecen
infrascriptus actor contra cittum infrandatum ex copia citonis [illegible]

renovatam

terr[a]stalis Prudnislaus de Rykl Rzychowski bexcellser vr Stradz
et Capitaneus Predicti Tibi Nob Stanislao Drzewbowski de Omnis tuis gratis
ôrbus motus ingore regio et mra Capitl autte ut coram Iudice Officij mei Capitl
Cracouien Predicti in Iudicijs causarum officij eiusdem feria secunda post
festum Assumptionis Mariæ Virginis proxime preteriti proxime in Cria Pridiensi pie
celebrand per Vos et procuratorem compar Ad instantiam Instigatoris officij mei Capitl
predicti et Nri Cristofori de Rozniecki eius delatoris ad Crimen Quite in
Deum constitutionis Regni de usu bombardarum sanctissimi patris pro eo
Quia tam in vetustum earundem constitutionum ausus es tempore certo mense
Octobris anno presenti in villa Pilczna in ecclesiam vidz Sepulchri die
festi Sancti Adalberti circa sacrificium missæ cum bombarda breui
pulvere et globo onusta medere procul ad tutas es medietatis et
ambulasti Per quod pœnam ducentarum marcarum puræ Constitutionis
Regni vallat Pacti actoris Succumbisti et es transgressus Prorogatus
Super te dicendi et actoris adducendi pro tui certamine sis ad tribunal
tibi Terminum in futuro tuis declarandum vidz vndecimum Datum vidz
Predicti feria secunda post festum Sanctorum Petri et Pauli Apostolorum
Anno Dni Millesimo Septingentesimo Quadragesimo Secundo
Et post propositionem actionis modo premisso per Vos Reum vidz
licet certis coram Iudice Officij presidente fecisti contradictionem causæ
tamen vna cum iuramento non est admissa nec admittenda pro
eo ex Pte Vestra Nec loci pro tui est plenitudinem Iudicium
autem Officij presidentis Capitl Cracouien Predicti Partium petitorum actorum
et citra petitorum coram Iudice Officij Presidente comparentium et contradictionem
contradictorij facti ex quo ipse Reus actorem docuerit de Termino et
contentis Citationis Iudicialis admittit Et quoniam docuit ideo Causam
non est prosequi minuit In prosecutione Causæ Partes vtriusque
eandem contradictionem suam vna cum iuramento non potuerunt
de quibus non potuerunt ex Pte Vestra Nec loci pro tui est ple
nitudinem Iudicium autem Capitl Cracouien Predicti contradictorij
Partium ex quibus competentia actorum adminicula edocuerunt proce
dere debuit Ad quod Dicto ultimo mora Sua adhuc vltra Sua
Tribunalis Regni Relationem per Nobilem Glem Regni Prouinciæ Vlbicki
Predicti

Przedborzy de Przedecz Judex addvocatus officialis interposuit Coram vobis
Judicium officij predecessoris detulit nec Terminum subscripsit In quo adendi
vobis licet partes vestras ex certas coram Judice predecessore Leczinie contra
versias eas tamen extra Judicium utrinque et muris et ad actandum
non porrexerunt deo ex Presentibus nihil scribatur Denique per
vestris Profanate Judex Actor loci predecessor Judicium vobis officij predicti
Capituli Casthedralis Przedecen partium predictarum conhonerabilium coram
Se facilis examinis et diligenter bene perpensis dicit et posset vobis
decernit Quatenus idem citatus pro tribunali offerat se audiat contenta citatoris
letteratus cum testibus sibi generaliter Deo omnipotente et
Sancta Jesu Christi Laudatione ita ipsum admonendo dicit in primis
et processu Querellarum Capituli Przedecen Termini in Civitate Przedecen per
ab hinc celebrandi in quibus Partes festa utrique habent et habuerunt
sunt Terminum ovone et multorum temporum per Judicium officij ejusdem
conservatis citatis vobis ad testandum cum testibus suis vestris autoreandi
ad illud attentandum ulteriusque in eadem causa procul dubio venerit ea
dendum juxta citationem alias contra Dominum Dominum Conservatorem
rem Terminum et causis ejusdem vobis dicit alias Et hic subinde coram eodem
Judice officij Prefecti Capituli Casthedralis Przedecen pro Stanislao Alias Glis
Regis Procuratore Benedictus Charlowic de Strzygi manu officialis prop
Jubis Liberis respondit se citationem Capituli supradicti feria secunda
post festum Sancti Laurentij Martyris proxime preteritis ad vitam
Dominum citatum detulisse eamque in curia citati in mensa Synodali prefati Consistorii
citati posuisse et reliquisse

Skarbek Contumax

Alias Christoforus Rozniecki in Szmiely Generalis actor Nomine
Mathiam Skarbek dicit esse patronatus tam quam patronatum sibi minus
tam quam in patronatum quoniam dicit patronus citati non constat
de persona bonis et jure mobilis quibus citatum pro ecclesia presente
pro vobis dicit anno 1580 Super in citatum in scriptis ad petitam
villam Szmiely cum curtis ejusdem mansis ubidem in eadem silva arbores
quercineas ad rabos et Skpes extruendi aptas cursus circiter legua
gintarii duobus locis in quolibet loco in longum per duo stadia in

Latitudine

Latitudinem uõ per vigint schlos exadvõ et ad bona nullis scmietystates
eerbas Nlis Bugumilo Serhowska Nlis olim Jacobi Serhowski Contortis
Relicts emegit pro usuz et commodo Nlio seu quo uolvit conuerth facied
do in grauẽ damnum actoꝛis Quod Nlis cõsumptum tadcat ad ducentas Marcas
pstoꝛ damniz Eandem uel maiꝛ Nlis decernet cognitionis depht
lore ad Judicia Castrẽ Casimiꝛ Castrẽ Przedecẽ clamaz pro Nlem Sten
Regni Prouidum Albertum Przedborij de Przedecz vngaro Militem
uocatũ et non comparentem contemptum in pena contumaꝛ ad
mittendo Judex pnsedẽ nulle condiuit Et hic subinde coram eodem Judice
pnsedẽ Castrẽ Casimiꝛ Castrẽ Przedecẽ pro Nlis Stanislao Nlis Stis Regni Prouidum
cas Sobreuaj de Rybna pubice liberez regnis se utonem coram Magnifico
Sabbato in vigilia festi Sanctoꝛum Petꝛi et Pauli Apostoꝛum ad villam Smie
ty detulisse eamz in curia apud Serhowska in mensa Nlis pnsente
familia domus prolatũ et publicatũ

Inter Ziemiecki et Pyszkowskie mõo

Proposuit nulle coram Judice pnsedẽ Castrẽ Casimiꝛ Castrẽ Przedecẽ clamat
matis pta Pars actorea cum infrascripta Petitionem vltam exempli
Citatoꝛius Judicialis tenoꝛis talis Quod mislouus in Bzyszbycho
wski Executoꝛ uõ Stradzed et Capitaneus Przedecẽ Nobis Nlis
Alberto Pyszkowski et Zophiæ Skotnicka Coniugibus de bonis
uñis gestis habes Summis pecuñ in goze regio et uõ Capitaneatꝰ
modus ut in Judicijs uõ Castrẽ Casimiꝛ Castrẽ Przedecẽ clamat Noxas et
immediate abhinc in Castro Przedecẽ celebrandi post Octauas pentes
costes Ad Instantiam Instigatoꝛis Officij uõ tum et Nlis Pauli Zie
mięcki Actoꝛis Iuremincen Qui uos te maritum solum pro se con
sortem uõ eidem actoꝛi Nlem mariti tui gentilis et pro suis interesse
citant proco Quia uos existes rubeni citi procedendo Judicialiter super
uobis et Bonis uñis officione non solutis Summã trecentoꝛum
viginti quinqz florenoꝛum polonicalium per uos eidem actoꝛi ac Castrẽ
Przedecẽ Nobis hactenus Similes Summã ad soluendum inscripte non
curastis Similis ahinc Trecentoꝛum viginti quinqz florenoꝛum polonicalium
non solutam Summã oꝛginis Siccubique coram Judice officij uõ
rudle lucrati et obtenti dum expedire eundem Actoꝛem uigore citationis
cessus ac dicta iudiciorum Executoꝛialia in bonis uñis Jurkowo

per

per Dñm vicegrabium nr̃m Mlem̃ et Nles Duos Rum ad ea de
bonis ubi eiecho offose affectabatur eand Brachio regalis
Le temere opponendo renegashis et impugnashis prout vobis in
Term̃ dicebitur quo facto in grauam Baronis incidishis Qua
propter citamini ad videndum audiendum vos ubi rebelles et muri cod
vhoberentes banniri et publicari vosq; de Regno Polonie vosq;
illi annexis una cum suis complicibus vobis clam et aperte pare
cinantibus vosq; in bonis suis conseruand auctoritate et con
silium quo uis modo dare proscribi bonaq; vra quecumq; in
fra ditionem exequendum autori ad iudicand et terraq; in habitos rei
solita cod vos sententiari Ad premissa et alia vobis Termino fu
turo iuris declarand vobis libis attum et si quid de iure venerint
ensuri Datum anno Dñi Predecessoris feria secunda post festum sancti
Laurentij Martini proxima Anno Dñi millesimo Sexcentesimo Quadragesimo
Secundo Postquam quidem procurator dicti Dñi Regis
per litem Actoream fact Judicium fuit Capitis Castheli Predecessoris
partium Actorea pro Dñi Maiestate Suo et contra dicti sui
noe pro Dñi coram Judice predicto comparend et controuersiam
controuersijs facti et de dicto posse eundem Maiestatem noe contra
Dñi absq; Plenipotentia Causam posse defendere ad mouend
Quod Dictum actorea pars quo iure non subsistit verum absq; et
cum eodem Magnum Principis canc Byelsi Bychowsky Capitaneo
Predicti Oboznensi nostro Palatij Sandomiriensis ad Judicia Ordi
Glub Tubb Regni Poloni comitem per Dñm Regni Pro
curatorem Albertum Przebowsky de Predecessoris Judicio ad stadium pro
tra Juris formam oppositum fuit Cui modum procuratus Magnus
Capitaneus detulit Terminum Susceptum Habent vtrq; et Habitum
Sunt prorogata Partes vtriusq; Terminum in prox allegatis Judicijs
Vtrq; Glubis Tubb Regni Poloni comitijs proxime celebrand octobris
Mensibus prefixum vtrimq; dum et quando Causa Palatij
Brestens et Dobrinensis processerit Predecessor inter alios Palatij ad iudi
cand Ipsius incidentis ad attentand eandem sententiam aut approbari
aut retractari vlteriusq; in eadem Causa nunc procedend pro
ut de iure venerint ruptura Citationem actor controuersias Partium
Dictum Palatium modum interpretand et admittam Conseruationem Terminorum
ebor

et ord causa pmissa Judicij Acta Et hij Subijnde coram eodem
Judice pnto Stans Nlis Albertus Nostowski Burgrabius Casln
Przedecen tum alijs Dnis Regni Dnis Lucas Lobieray Dek
bna ac Nlis Petrus Serbkowski et Christoph Nowodworski
pubice libere ręgnerunt Quia Alia feria Secunda post festum
Sancti Ladislaij Martinis pnsca pfodęgs Citta ad bona ettow
nulla fuiens pnto condescendrant eb demęgs rumaonem ppe
dicte Nobilitant Quam Consors una ecc ettis impugnauit et non
admisit Et post peratam Rumaonem ad Bona Nlis Dnis Regni
Prouidus Lucas Lobieray ręgnit se ettonem Supraptam eadie
in mensa atry pntibus Consorte ettis pochuiske et religiosis

Inter eosdem motio

Proposuit nup Coram Judice pnto Castlis Przedecen
clamatorijs hasptis Pars altorea ad infrascriptam Dnam
ettam ecclesiam ettonis Sud Civilis terrestralis Przemislaus
in Byski Byskowski Executorijs Suis Civilibus terrestralibus Przemislaus
Jodocus Nlibus Alberto Lyschowski et Zachia Skotnicka Conjugibus de bonis uis gntlibus Summisgs preuni ac more regni et
mis Capn autte ordis ac in Judicijs mis Capn Castlen Przedecen
clamatorijs exacet immediate abhinc in Cria Przedecen celebrand
pstum Ehine pemptręgs compns Ad Instam Instigonis Judicij mi
et Nlis Pauli Przemięchi delatoris Quia nos te maritum Solum
per se Consortem uis cum alijs Stanislaum Mariotti citant progenia
Baronos et eius pubicone per nos ex eo Succa Quia nos in contem
ptum legis pubid auctoritis temporibus certis anno pmissis ido
pentotum annum Nlem Annam Drianskowska pbnard olim
Nlis Martini Lyschowski Secundario ido nupt ard olim Nlis Sta
nislai Przemięchi Consortem ex tunc ad Instigonis Officij mi et
cinti Nlis Pauli Przemięcki oneri non Solonis Summis ducen
torum quinquaginta florenor pstor per Supraptam Przemięcha
acht Actor Nostrum Sub nadio Similis Summe Nli olim Sta
nislao Przemięcki Parenti Actor inscripte eidęgs actori inse
rvabi Successoris post Parentem Suum Convenes ac nadij Similis

obnon

o non Solo nem Summus orgus Succubis coram Judꝛ ord Capitul
Casshed Predecen ex ui processus Judꝛ Banita et publicata ac
uenucta compli citacionem prbere ipsam in domo Sua nulli fue
wo circa Resouere audcium et consilium illi dare bonis ejꝰ
iure eam ad actorem amissis utfrui et possidere Quapro per cita
mini nos uti manifestos complen banire publicam de Regnoꝝ Pꝛ
conis Dnis ejꝰ illi annexis proscribi bonaꝝ eorundꝫ Pecuniam
per eos possessa ad actorem iure amissa actoꝝ adiudicari cetera
in talibus fieri Lita cor nos Sententiari Ad pꝛmissa et alia
nobis Terno venturo cauꝰ declarand nob Scis nonum Datum in
Cꝰ Predecen feria Secunda post festum Sancti Laurenty Mar
tiris prosca Anno Dni Millmo Lexcentmo Quadrgmo Secundo
Post quam quidem propoonem per partem actoream nob fact
Judicium Ens Capn Casshed Predecen partium et fatarum actoꝝ ꝑsti
tutꝰ Suo et consorcis Suis nomine ꝑsto coram Judꝰ et sed compa
rentib et controuertend contrꝝ factis excandis teneri actorem citꝰ
docere de Terno et contentis Cꝰonis Sui adinuenit Et quoniam do
cuit ideo Partibus causam prosequi iniunxit In prosequone
uꝰ causꝰ Partes nob ꝓtulerunt coram Judꝰ pꝛdcis certas fecerunt
Controuersias eas tamen obtenta tridui mora ut Juris et moris est ad
acti eas non prosequerunt ideo Ex Pte Ordis Nrꝝ loci pꝛdcti ord
Solenit est prolatum Judicium autem Capn Casshed Predecen contrꝝ
Partium pꝛdictarum ambarum coram Re facti excandꝝ Super con
trouersiis partium earundem ambarum Et meliorem informationꝝ
sui deliberat ideꝝ ad futura Judia Capn Casshed Predecen clamat
in Cꝰ Predecen ab hinc prius et processus celebrand Inquibus
quidem Judꝰ Castren et Capn Predecen clamat in Cꝰ Predecen
ab hinc citus et processus celebrand pꝛdictis partibus utrisꝝ sub ebunt
ternum peremptum per eorum Ens conservatum ad ulteriꝰ con
tracta iure procedend prout de iure invenerint Quod de eum actorea
Pars prosequi non suscepit sed ab eo Magcum Pꝛmissarum
vi Regis Polonie Capneum Pazedecen Decanum ord Sim
dicend ad Judicand Ordi Illꝰ Tribꝰ Regni Poloniꝰ per totum
Regni Prouincium Albertum Pred Borny nuncio adstantes
offose monuit Cui monoꝰ Stadis Magcus Capneꝰ Cadeiensꝰ Index

Detulit terminum Suscepit Habent vtagz et habituri sunt feriales
dies vtriusgz terminj occasione dimissionum peremptorum in Gallegalis
Judijs Ordijs Diebus Trib. Regni Debit coram eod interim vsq dum
et quando causa Palatis Cracou et Decis fuerit Prudenc inter
dictos Palatinos ad Judicand cymē minderint ad attendand eandem
Sententiam aut approbandam aut retractandi ulteriusgz eidem in eadē
curie proceden mouendi nec ne ruxta citationem actoris contra
ueros Partium Dictum Latum mōrem interpositi et admissam
Conseruationem Terminj et ordinis causa prefens Judicij Acta Sabbe
Sabbi de eorum eod Judicij publicatus Nobis de Regni Prouinc
Lucas Sobieraj de Rysoka publicē liberez rigit Petitionem
huius copie Supradicti Dni Fena Secunda post festum Sancti Lau
rentij Martiris proxima plenarie gz petit ad nullam Faciem detulisse
eandgz in Curia arbitrij Stat prefens Contorte citij possisse et pu
blicasse.

Bielicczij Contumaces

Nobis Joannes Bielicki Actor Nobis Stanislaum Albertum
Sactorium Martinum et Casimirum Bielickich et Nobis Martiani
Bielicki filios et Successores cymos de personis bonisgz illorum gradu obtus
adultos vel de minoribus ut ea tabidem intuitu Nobis citatos pro debito
suo cymo Summa quadringentorum florenorum ex Summa mille florenorum pol
per eundem olim Nobilem Martinum Bielicki Patrem vnum a fris sacris Pre
decessorem olim Nobilis Hedwigis Bielicka reposti ex fide germano Heredi decess
et olim ab Nobis Ezechiani Branicki contracti cymo pro tempore certo
in eadem Inscriptione expresso ramen diu dicto adhuc Sub similj nudo
in Scripti non tacken in cuius gz regz per Jacobum olim Premislaum regz
per eos Successores illius in cuius bona Succesterunt merito et onera
ferre tenentur personaliter et pro similj nudo ob non solutum
ne Principis Cuius Jus quo nadro una cum Summa principali in Nobis
persolutis citantur copiam Citationis de Dato Loci ad Judicium Officij pmo
Sed Jagen Sabbi Predicti per olim Glem Regni Prouindum
Albertum Przedborzy de Przedcz Judicij adstantes ruxta ordinem
vocabo et non comparens vno prout id ex relatione Nobis emanati Judicij
constitit contra Dos exactes Lain prima Contumacia peremptorie
condemnauit.

Pudwelc in uadystriplicatis

Super Citonem Cultem Cessi Castrens Priedeceñ senonis tabs
Dñs mslaus in Byku Bykowski vexcelsser vñr Swadzeñ
et Capñées Priedeceñ ꝙr Tibi Cnsto Joanni Pudwelc de bonis
tuis albis nobus et ramobus Summis ꝙz recuñ habiz et haben ingore
regio et nro Capñ autte mdis ut coram nobis Offy mi Capñ Castrens
Priedeceñ in Judys causarñ Offy eiusdñ feria Secunda proxo festñ
A Purificois gñis Virginis Marie proxi in Cro Priedeceñ Cnore
celebrand pcli et rempte compas ad Instam Instigacois Offy mi
Castrens Priedeceñ et Nobilium Joannis et Francisci Chrosnowski de eis
dem Nobis Nicolai Krosnowski Burgy rabij Castrens Brestenñ pbio
rum et Successorum legtmorum de eadem actord Qui te coniunctim uel in soli
dum uniuncta uel pmota ipsos Cives a vim fracpta ciuitate diuisim a
dultus per se minus bene nos cum Assistentia pris sui ac alio rum suor
sibi de iure nocumbeñ citant te una cum uxore Offy mi quinadzis
triplicatis per te ad actores Successores Quia tu Intromisisti bona
tua Officiosa sibi ca processus seu pmissoñ luenigz ac persecucis onerib
dunt ingore dcñ Term ashtory coneitory Castrens Priedeceñ pertalem
et nobis in bonis suis offose affectabat ut vigz in Cau et actione
tibi per eosdm actores ad eum chorem ingore submonis tali ratione re
Stynaomus bonorum in nulla Citate constituend in actis Terrubj Brestenñ
per te Parentia actord vnsuipsp damnis ꝙz Terrubj ptin ratione pdi
ctorum bonorum in pmissata villa Citate dcti Priedeceñ Abbdie
de per Parentes pdictorum actorum Cnsto Petro Trzebuchowski ea
tem bona actis Castrens Priedeceñ resignata quib Reñdus Thomas
Gadzowski Decanus Lubotnieñ et Plebanus Isbicen ingore certorum
Juriu Suorum quib ad bona pmissata se habere pretendit eumq Petrum
Trzebuchowski in pacea possidere eorundem bonorum iure impedit medi
ante quarediginaone tua submissisti te et vnsen pris sui Successorz suor
dum obtinuisti Parentem actord eumdz Subditos a quibuscumq im
pedimentis Juriu tuen defendere et eum iure eliberare et ꝙdem
opus fuerit vigz Sub damnis Terrubus Simplici ac ꝙz corporali pœ
na clausis alis prout ipsa resignaõ Castrens Priedeceñ laõr exigit et
statuit ut submõnd tnd in toto Satisfaciad eosdemq actores ab
impedimento eiusmodi eximendo in defectu quo Satisfaciendo

Jasconn

Inserõ vñ ad q̃ quod minime deberent Super te decernere et actor̃ ꝯ
adiudicari ut statuta tenere per submissas personas denega
ri et non admitti Jus facto vadia triplicata prestita inti
plo summa correspondens ad actores Succumbi et testium q̃rel
tantis vadijs adiudicari et audiri eadem vadia triplicata Super
te per officium nrum dicti Burgrabium cum alio et alijs
ad mandatum dicti p̃dicti Baronis interpositum alijs pro minis
et Termino exigentia contra statuta et sententiam ꝛc̃a p̃dicta
tibi Termino in futuro Lauis declarand vñ nostrum Datum in
Ciuitate Pragensi feria Sexta ante festum Sancti Laurentij Martiris pro
xima Anno Dñi millesimo Trecentesimo Quadragesimo secundo In Termino
horum ea p̃dicta vocata actione Ipsa in causa et proponente p̃dicto
actore p̃dicto dictum actum Curiensium ad Judicium Officij p̃dicti Castri
Castrensis Pragensis per solemnem Dominum Regni Bohemiæ Albertum Pragen
sem de Pragensi vocata Juris formam acclamasse pro curialibus
Jus quidem actoris ex his forma ad Judicium fuisse clamatum
Juri et Termino p̃dicto non parentibus imo pro ut ex relatione nobis
constitit concessit proinde in tam p̃dicti contumacem
Judicium Officij p̃dicti Curiæ cum assessoribus actoris Dñi rationem
Super eodem actu bonisq̃ eiusdem ob̃ p̃dicta vadia Triplicata
Debitis atq̃ ipsi actori Dñi Justitiarius nr̃i et delinquentium per modum
adiudicauit Et in hijs ulterius nr̃e exequutionis Judicium Officij
p̃dicti eidem actori Dñi iam ex nunc adiudicatis et deputatis Burgra
bium Seu nr̃i exequentem Officij p̃dicti cum nobilibus et duobus nobilibus
quem et quos sibi habere et conducere potenit et quando cunq̃
voluerit ad mandandum et manu fortiendum eidem ipsum actum debitis
aptis ordinibus atq̃ ipsum actorem Dñi intromittendum in bona p̃dicti
actus Curiensis et ea ubi mis constituendum in Seruitute et processu Curiæ
p̃dicti Officij onerata vadijs in huius per huius modi triplicatis Super
eisdem actus bonisq̃ eorum ob̃ occasione p̃dicta missorum Juris per actum
et obtinendum Quam summationem et de bonis suis eiecto eandem actum
Juramenti eius tam per se quam per suos quos mis submissas et sub
ordinatas personas nomine Dñi denegare subpena Baronis et

de Regni

de Regno Poloniæ Dnÿ ejus annexis pridicrons Casu vñ contra
venirent in aliquo dicto pridem edicto per Judicium Quis eidem actori
Dñi Reservatur ulteñor processus cõ eundẽ cuius debeat ordinare
occore premissis continuand et determinandus Dñi pridem Majore Et
hic Subinde coram eodẽ Judicio pñti Stanislao Glis Regni Provides
Lucas Sobrecy de Rysna de Nõis Petrus Serbowski et Christophe
rus Nowodworski pubce liberey regue mot Quia ipsi ingressi dicti
Castri Predecen adstorij Terre pñti ad Cognitionem Cause Iudicij
Glis condescenderant dñs in causa Inprosecutõ eundemq actorem
feriacata proxe Citã ante Festum Sancti Laurentij Martiris vltio
mittere videbant Quam Nõis Barbesha factis bonorum deficiens et non
admisit Et post peractam Intronem idem Nõis Regni Provi
dus Lucas Sobrecy de Rysna pubce liberey regnit Se Citonem prosequi
pro vadijs triplicatis una eademq die post impetratam inhibitionem pro
Dñte vñ Citi a oppidi Iabloncza lacus mensa altrij pridem eadẽ Barbesha
relinquisse

Idem in Vadijs Triplicatis

Scribatur ex Superiori ad Sumendum Diem

Causa et actione tibi pretoris ad Instantiam tuam submis
Sionalem Terram Brestens medietatem quam tuis cum successoribus submisti
sti et inscripsisti Nõi olim Nicolao Rossowski Burgrabio Ca
stri Brestens et eius successoribus Grodnam olim a Latislao Pa
tislao Consortem tuam cum duobus amicis de linea paterna ipsius
Demionibus ad approbandam inscriptionem Relignationis seu donationis
totalium et integrorum bonorum ad advocatia in villa Postel Sita per
te prefatos olim Parenti actoris dictis Terrenis Brestens donatis et relignatis
ad alia Castrum Predecen seu alia quevis alia perpetuis tatis Debeat
in decursu sex Septimanarum ab actu relignationis Statuere illis actor
Sten et consensum prebere dicis subditis Terrenis Simplici verbo
absq; Iuris tractatu Qui in Inscriptionem et submissionem tuam contraveniendo
rem dampna terrena in prefata Submissione tua apposita metuerent prefatis
olim Grodnam Stanislaum Latalsha Consortem tuam vel in eventu mortis
eius successores illius ad approbandum per ipsos predictam relignationem tuam
rem olim Parenti actoris nec mortuus actoris tibi successoribus Ejusdem Parentis

Lui

Lii ad nulla alia Statuisti et in Succursu Statuere recedas Per quod
damna Terno per te modo predicto ad actorem ex eo Succumbis Subtubui
Si ergo transgressus Pro quibus Super te decernendos ut in scro
mandat ad quam actores Sede in toto referunt Sakis faciasq in Schuba
tenere per Submissas et Subordinatas personas tuas Denegasti et
non admisisti Relegua Scribant ut ex Superiori usq ad ptem
cum denegata Inhone et prosita Cone.

Bielicki Contumax.

N Lis Nicolaus Jaworski actor Nem Albertum Bielicki uti
impostorem de persona bonisq ipsi grib orib cttum pro eo Quia ipse
irruens in ipsum actorem hoem pacium nulla illi occone lis data subsq
noxium eidem ui et violenu multera ndo in cornu dexcho capitis vulnus lini
dum tumidum sanguinolentum baculo item in frontem capitis eidem mul
nus lividum luminum baculo item in nasum derationes cutis duas nec non
in genas derationes cutis plurimas minimum in genam dexcham derasio
nes cutis duas item penes nasum in ptem dexcham superiorem mutuam
derasiones cutis duas nec non in schus faciei in eadem ptem dexcha dera
sionem cutis unam item in parte sinistra derasiones cutis sex item
ex morsu dentium vulnus sanguinolentum lividum item sub oculum
sinistrum derasiones cutis duas item in sinistra faciei penes gultur
derasiones cutis tres item digitum medium manus dexcha effractum
lividum a quo multionem cutis digiti habet in tubet et inflatur quod
opus ashed Predecessor commonstrabit et pro eum esse vlata gltis est
Hacten pro multa in grave damnu et pro vindicta actoris Quod si ibi pen
dat con ipsum ad quingentos marcas pecun pro tribus pro nasq lesis
nel probit Sadum decernet alis promptu copia Citionis de Lis hoc
testatur ad Judicium Pos Insuper Jacob ashed Predecessor per vlem
Glem Regni Provincie Albertus Predecessor de Predecessor Judicio ad
Stand Curia ruinis forman vocabulo non cessaverunt vno contextu
esten admittente vidu eadem in pdna Contonis pemptis condunt

Dlugoiewski Contumax

N Lis Thuslaus Jaworski actor Nem Petrum Dlugorewski de bonis
ipsi grib orbus ipsum ubi libet concernen cttum pro eo Quia ipse
non nulli debitum et competentem de Labonosz Joannes Linski de
Rybna qui offore cone eadem arestatus subditus pdtum ipsi gri ten
tore certo super gltis in obligatione specifica sine ulteriore lis
ejusdem

eidem alteri vulnera in manu in eorum dextrum capitis vulnus cuius
tumidum sanguinolentum baculo item in fronte capitis vulnus cuius
tumidum baculo item in naso deasciones cutis duas necnon in genas
uhasq; deasciones cutis plumbeas in minuum in genam dextram dea
sciones cutis duas item genes ras non in parte dextra superius mutuam
deasciones cutis duas nec non infra ius faciei in eadem parte dextra de
asciones cutis unam in parte ibi Simsha deasciones cutis sex tum
ex maxilla dextram vulnus sanguinolentum cuius item sub oculo
sinistro deasciones cutis duas infra ius faciei genes guttur deasci
ones cutis dextram et digitum medium manus dextra effractum
tumidum a quo multi homines pabtur facere Justitiam imo temere recu
sat Quem non admittens homines sibi pars ibi cognoscendi adquiri
gentes marcas pro eo vel promittendi nec vult Ludwig Decenet Copia Citonis de
Pbis cuius citatio ad dictum fuit Capitulum Praedecessor clamat
per Nlem Joannem Regni Protonotarium Albertum Praedborzynski
Praedecessoris sui tractatus formam vocat et non comparet tunc con
tra eum existentem in possessione admittendo Ludwig possessionem
demandat

Głogowski Contumax

Nlis Hedwigis Prussynska Nlis Valentini Wolowski con
sors lyttera cum ad Steph. Mariti sui actiones Nlem Joannem
Głogowski in petitorio nahum et vocatam de possessione ipso non constat
de persona bonis quo ipse citatus et citatus pro eo quia ipse eidem
actori ipsi in multis obstaculis vulnera in corpus et in pectora manus
sinistra vulnus sanguine suffusum tumidum secum alias habuerit
secundum in eadem pectora eiusdem manus vulnus sanguinolentum
tertium in sinistra capitis vulnus cruentum ex effusione sanguinis
vulnus secum alias habuerit Quartum in vertice capitis vulnus
tumidum vulnus secum seu habuerit item in naso deasciones cutis
nec non oculos utrosq; sanguine suffusos tumidos ipse certis et ar
no probuchs ne nullo testibus coram actis Praedecessor satisfecisset
citatus et non fecit prout de citatione testatur facienda mutua
in grave damnum et praeiudicium actoris Quod sibi cognoscendi tractat
tibi tredentas marcas pro damnis tunc vel promittendi nec vult Ludwig Decenet
Copia Citonis de quo Ludwig citatus ad dictum fuit Capitulum Praede
cessor per Nlem Joannem Regni Protonotarium Albertum Praedborzy

Praedecessor

de Przedecz vocata vnis formam vocatis et non comparentibus cum
humanem exentem in petita continuis admittendo sub ô protestando pem
prie conducit.

Jrtee Sokolowski et Drzewcro polskie Motio

Exponsuit vndi coram Judio prnsen castri Przedecen de
mandamento pte Pars actorea con intrauit Diem altam ex
copia literis sub Cathi tenoris talis Przemislaus in Bzy Bz
lowsku Vexillifer rbi Andreas et castrens Przedecen Vobis Nobis
Paulo olim Salski filio Barthlomeo et Mathie Drzewcro polskim
in rõ Drzewcro pole Salsky et olim Nlis Andree Drzewcho polskie
corũ Lris de bonis suis quib ôby mõby et mmõby clos Lrne con
cernen vigore regis et mris castri autte mris ut coram Judio mõ castri
castren Przedecen in Judio mris castri castren Przedecen clamat
Inscé ablate in scio Przedecen celebran posit et pemte compsis del
Instan Inshgato Judy mõ castri castren Przedecen et mdeo Joannis
Schstwoski ut nunc gubernatoris dñi Jacobo Zacwilkowski sozoi
no olim Nlis Zopsik Zacwilkowska Nlisbus Joannis Zacwilko
wski filiis consortis nõ Nlis olim Andree Drzewczpolski sterlis de
cessis ac in eund Zacwilkowski ut succesorem Lrnarum Dcusluso
ac per eund Zacwilkowski in personis mortis Nlibus transfugiis
Delatis autoris Qui nos actis prosecuõnis et de Regno
Polonie Dignis et annexis prosecuõnis per nos etiã Lra es
Quia nos Dum ad hem et eiectionem ũ de bonis unis ôby vnderne
et processu cam prnsen onerat et hoc in vpõ delatis Actoclucris
Interlucris nãdum triplicat Super nobis de bonis unis ôby in offo
mõ castren Przedecen vigz in causa et actione nobis pertinen et obd
Jnscionem Cast castren Przedecen per prãnõatum olim Andree
Drzewcropolskie Patruum unum Nlis Zopsik Zacwilkowska con
sortis Nlis emanz succionibus Lrnis Super summam trecentor mõ
pecuñ prout hoc actis castren Przedecen modo simplici debit sub nodio
Juramti fidei et vcãpõe in eund Zacwilkowski ut Lrnarum Suc
cessorem et dicti olim Nlis Zopsik Zacwilkowska Dcusluso ac per
eundem Zacwilkowski in personam actoris mortui transfugis spont

cap pn dronis

eisdem inscriones oryginis et transpositiones ladzes sunt ad quas pars citata
intoto dirigitur Pro eodem ladzy nadisto tam per prefatum dominum Andream
Driewo cropolski Patronum ipsius quam et nos ut ejus successores eiusdem
molendini non solorem Summam protestat ad soluendi sucio Pro quo super
nobis et bonis nris decernendi et alios ad iudicandum ambulandi nris
dicti Statecessoris nri in toto Satisfaciatis nob Summam essentem teneri
tenore Literarum presentium posito in simul cum iudicio nuncij persoluatis instituto
Lyhne et nuncio obtenti et prenominato Laurencio in Scolnard per Burgrabium
terrarum Stolpen et Alios suos officiales apud nos affectabatur per sub
missam partium denegatis et non admissis nobis nobis rellonis
autem Jocebitur Pergnodzin prefatum Baronem et de Regno Polonie
dzyty zew Annesis proscriptionis incurristis Quamobrem vtrag ut alten
dicti et iudicatis nob de Regno Polonie Banicz Proscriptos Bamboz
ac suos ipsos voce alias pronunciari bona aura confiscari ac nobis et nob
heredibus adiudicari alias ea in causa cum nob de iure procedendum
ad premissa nobis Terno in futurum declarandum nobis datum cum ad
Complendum unos qui nobis consilio auxilio complacitatem attulerint salua
Cappelle manere Datum in Civitate Poredecen Sabbato ante festum Sancti
Laurentij martiris proxime Anno domini millesimo Sexcentesimo Decimo nono
Postquam quidem Inproconem per partem actoream modo premisso Laudi
Stadium datis Capitaneus Poredecen partium prefatarum coram
coram se facie excandem eisdem vtrag bene perpensis ac tum nobis nob altera
per dictum Albertum Slotowski actum nob per dictum Paulum Driewo pro
Suo et aliorum complacitatis apud Slotow non teneri ad esse pro Terno Osten
delghod adinuenit Quod datum actorea pars pro iure non sufficit recessit
ab eo et cum eod Magnum Premislaum in Byki Brykowski cognom
Poredecen Vexilliferum vocem sumpsit ad quod dictus Dominus Regni
Petri conieri per dictum Dominum Regni Promotum Albertum Poredecen
de Poredecen dominum adstare officie monit qui mox dictus magnus
Driewo cognom causa eum dicta de actum Terminum suscepit habere
vtrag de Sabbato Sunt prefinitas partes vtrag per non accessum
mutuum tempus in Valle alias Lodzy Pridie Nonas Regni
Petri conieri interea nob dum et quando sedes Palatinalis Brestensis
Dictus prefatus Poredecen inter alios Regnis celebraturus fau
tores ex vtro publice ad Iudicandum Lyhne venerint Alberti
tum eam Sententiam aut approbari debet rebutari vbicunque vtrag in

eadem causa

eadem causa rurei moderen prout de iure uenerit uocata Cathonem actor
contra uestrias Partium demum Cathum mooxem interpositi et ad ultimam
Conclusionem Terni et ord Causa ipsa Judicij altera Et hic subinde coram
eodem Judice Castri Castri Lyed ad spectat Stanislao Alberto Skorowski
Burgrabrum Castri Lyedecen et Nobili Glet Regni Prouinc Lucae Sobieny de Rybna
et Nobili Petrus Sekowski ea Chinstopberg Nowo
dworski pubice Cherezy requirunt Quia Nobilis Abbatis de Festum Conch
Laurentij Martinis proxio proxeg Cathe uigore dicti Castri Lyedecen de
decretum Triplicatoria Cathe in bona coram nulla Dnicorporale Lays actor pro
Condescendunt eodemqz rumadnem ea pedire uoluerit Quam Nobilis
Nobielowska noe actor impugnauit Et in continenti coram Nobilis Glis Regni
Prouinc Lucae Sobieny de Rybna coram eodem Judice Castri Lyedecen
Cherezy requirit Se ea Cathem Cum inderum uno eodemqz die post denegatam
eidmadnem in bonis nulla Dnicorporale Cunaz Cathe reos sita processum
Nobielowska prosuisse et publicatte

Sczkowscij in Lucco deducen Scrutiny

In Causa et Actione Judicij ordinaria Judicum Cancellaria
Castri Lyedecen per Nobilem Joannem Gajsiorowski Nobilibus
Petro et Jacobo Sczkowskim fratribus germanis de bonis mobilibus
generibus ornatibus cuiusq Cathe ne Capitan Castri Lyedecen Personaliter
Coram me Nobili Stanislao Bykowski Capitaneo Lyedecen Deputato Scribae
Scribendi Et Nobilis Nobilibus Petro et Jacobo Sczkowskim fratribus ger
manis de bonis unus gradus et omnibus et singulis uigore regio et mea
Capitanea autte nobis ut coram nobis mo Capitan Castri Lyedecen in Judicijs
nris Capitaneis Castri Lyedecen clamat prodire sedere et in medio rate in
Curia Lyedecen celebrand Judicijs et exempte compleb Ad Instantiam
Nobilis Joannis Gajsiorowski Qui nos citat ad attentand et audiend
Scrutinium cum nos per actorem in causa obsethonis mihi subscripti
actori per nos hasta et cruenta et enormis baculis coram Nobis et
Conclusionibus prout obducto nul rerum et postmodum ea nos cum nris
Juratis Nobilibus obloquitur declinii et expedi ri testes iuxta de signos
ad prodiendum coram nos Statui uruthqz Scrutinium multis quorum eodem
Termino nri nos Sabet expedi ri Cetera nobis in Termino Citis declara
rand Scrutinium rerum Cum multis expeditis Datum

Nobilis

in Curia Przedecen feria Sexta ante festum Sancti Laurentij Martiris proxima Anno dni Millmo Sexcentmo Quadragesimo Secundo
constituta Ja Ternó stagz huius Curie in certa causa et
causis inter nam Ighem Mudzin et procuratorem pmd nobilem actorem ex parte
ad Dnum Joannem Casimirum Kaszewski Przedeczen coram Ordine Dem Regni
Prouidum Albertum Przeborny de Przedecz Judice assistente
aclamare procurauit Quiquidem citatj exacte ad Dnum Joannem
hibus et ultra unius formam quatuornii abus clamati minime Ternó
prodiens non parerunt imo potius ea Rebellione Millmi eundem Dnum
contulit contiet eosdem exinde pro in hoc casu protesto cu
abundcaõne benefic ej deducen Scrutinij eorum nullo conducto Ja
ri nim Curiæ hoc modo mandauit nam Joannem Casimirum Kaszewski Przedecen
in contumaciam eorundem citatorum supradictorum cum eos affectionis
actor inberet declinandum Scrutinij ipsi actori cum abundcaõne
benefic ej deducen Scrutinij citatorum Decimi et protesti multi deser
uit Atqz ipse actor pro Juramento corporale Superam corrupt
testes observata solennitate prestandum Juramentum admagnum Cru
cifixi in instante prestandum examinauit Millmis Dem Regni Pro
uidum Albertum Przeborny de Przedecz Judicem assistentem ad pronun
ciandum Juris rotam nostra constitutionem Regni eidem actori adiudi
cauit et deputauit Quod Juramentum eo ipso eidem actori in forma
Juris prestitit pro inde ipse Nicolaus testium ad examen
more Scabinali admisit et se testes eosdem examinaturum obtulit eadz
testimonia ad depositiones illorum in occulto vehiculo extraneis emana
uit Et hic Scabini coram eodem Judice Casimiro Kaszewski Przedecen de
nato pro Tribunali Millmis Dnis Regni Prouidis Lucas Schreiber de Ry
bno publice liberatis recipiunt Se citatorum copiis intra contentas feri
a Secunda proxime festum Sancte Anne Matris Beate Virginis ma
nu propria ad villam Drzewcz pole cum Jacobum ad villam nun Sicho
wo cum Petrum Sichowski de Lehnice et in Curiis publicis proxime
et deposite publicate

Wydatij in causis

In Causa et Actione Judicij inchoata inter Pte ex una Pte
motam Dehinc in eadem modo Ordinem una cum modo subsequendo
talis Judicium Exposcens Pe autem per famatum Joannem Siwko
wie Dicendo citatum Ordinem et alios Scabinos curatos celebrat
feria Sexta ante festum Sancti Joannis Baptistæ Anno dni Millmo
Leacentmo

Excerptow Grodzkich Primo In Causa et actione Urzędowe ex remissione Jego Mci Commissarskiej in decem kwitach ad nos wydanych pro memoriam Matthiam Wydarthj in certam Scalicze et Scepposa Wrzesbickich o pas srebrny złocisty przez tegoż actora a stathonki pomienionego Wrzesbickiego zastawiony do wyżkupna pozwanego takież y orużnice do schowania remu dany na exceptiones pozwany dixit Co się tknie pasa abym ia będąc Szlachcicem nie powinien był się sprawować w tym Sądzie rednak chcąc być prawa podemu tak powiadam Jże ten pas ten wydarthj będąc prosto brem prywatnym zastawił mnie a mnie ale u Żony mojej która na ten czas we wdowey była a nie moiąc z onej w gi[illegible] nastu złotych pod przepadkiem a dziebi go za sreb[illegible] nie wykupił we wyey wolno było ten pas przedać potym gdym ia one potym wdzi[illegible] wszy wzad mnie od Żony dano ten pas chcąc a potrzeben będąc bardzo pilno pieniędzy nie wzrzekł mi ale wydał bo zdał dwie i ześcidziesiąt do niego aby ten pas wykupił czego on nerzy nie mieścił bo wrzekł że tego nie stał albowiem go nie przedała tylko za pułtorawarta nasta złotego stawiam tedy Koniuszowi pod Sądem która mnie da Zastę przie y tę sprawę na się przyjmuiąc brzeże się do tego Jże ona gotowa przysięgać ten pas nie ważył więcej pułtorawarta nasta złotych które u niey pod przepadkiem w pięt nastu złotych był zastawiony wykupu którego on będąc proszony wykupienia nie chciał ale go zbywać począł ateraz się go wstępnia sześć lat upomina Prosi tedy urzędu Woytowskiego aby Skarbetnego Pana Wrzesbickiego takiego które w tej sprawie niewinnem odprowadzał ze mnie u niego Zastawiono tego pasa uwolnił od tey mie nego która przed sądem stawa y ten ciężar sprawy na się brzeże przy stąpić takie kosztu wy na pisało kazał Co ona będąc sama będąc S. Swradkiem za tego rey należyty gotowa nerzynie ale ysz do się o małą Summę tedy y według sprawa Sama przysiąpić ma a gdy ześdzie się do przysięgi nie chci actor ekta tego że przed przepadkiem nowiey Zastawiono bo ona będąc Sędzią na nie mogła i raczy pieniędzy dawać na Zastawę Druga że temu siedm naście lat zacrzy gdyby przy tym było wedle obyczaiu płacił na każdy rok do złotych pięć nasty grossow guldraginta quinque tedy to nie mało nerzyna Skąd to Zeteże to nie mowi Sza Jże ona była obrukana albowiem ta

Bess

Bess Listowa Zastawiona w Summie wiąszszej niżli Sama Bessa
Zyta albowiem pas niewazyt tylko pułczwarta na sta złotego a
ona nań data złotych piątnaście Zaczym ona listowey oraz nie bydź
byt nie wiedział tego nie powiedała rzecz pewna bym tak y tera z pewnie
nie mysl at by był o tym wyłuprowanego ale on wiedząc ze tego nie
stał y rzeczy nie ma Bedąc tego do Szlachty przywiedziony łupna
trzy była a przez Sześć na ście lat mile dat Zaczym ona czyli
takowej Listowey czym bliższa Sawsze rest do przychodzi takiego
obwieszczała rzecz ten pas nie stał wrzuci pułczwarta nasta złoty
y rzecz pod przypadkiem był zastawiony oczywisti Jeżli zatym
zbarzy wyżej ten dekret rzekł wszelako nam appellował do
Sądu Pana Starosty Z Strzelnic rudnicznych na tak prowadzon strzemu
żadney rudnicze nie odpowiat a ni rzeczy nie o nie brały bessę
Zwyżdżyd z nad mnie Sędzi A Contrario actor Że za pas złoty
zastawił do wyłupna listowi ale teraz chce wyłupić tedy powinien
aby mi był pokazany Z Bydź że Zastawa nie ma giny a ale że
bro rzecz Duże Zastawę wrócić a pieniądze odebrać o rudnicze Sua
dat corporaliter Surto rzecz ten rudnicze nie wziął do siebie dzwin
prowadzony Sędzi Aquo dicto citatis nomine Sea appellavit ad maig
Sub sello nost Magnum Capneum loci predicti Cui hono rifice Ex-
delatum et Sabeat partes terminum dum prefixum ad prosequ
tionem ad citandum Ex actis nicesd nocabat Edwardus Thomas
Gaterynski Notarius Podanien In Terminatis hora pempta
ex ni mocus Consentiendi die hornam coram dicto Egmi Castel
Przedecen Hynne venien et exponenten quod dicto citatus eundem
actorem ad Judicium Egmi Castellani Przedecen per stem Regni
Glem Prouidum Albertum Przedborsky de Przedecz Judicem ad
stand acclamare procurauit Qui quidem actor coram dicto Judice
Egmo per stem judicium clamatus nullo et Termino prefixo non co
rauit nec pbatis ex rationabilibus Actis eiusdem Judici constitit con
excitit In cuius Actoris contumaciam rehactato per Judicem Egmm
dicto nicesd nocabat Edwardus eundem actorem in causa sibi perpe
tua Silentij et Silentij quidquid per maiorem actoris quam rei de
ruere censetur Excadmone Judex prefatus rudnicen Seu opposite con
dicto

Inter Slostowski et Talkin Actio motio

Proposuit rudnicen coram Judice prefato Egmo Castellano Przedecen

exhibita

infrascripta Pars actorea eod ultand infrascriptam Partem ea
lege a Citonos Suos Iudex tenoris talis Primislaus de Bychi
Bychowski Capitaneus Pred eccl Ecclesiar vor Stradrens &c Cobis
Nobis Iacobo et Zophie Zaluns kim olim Nob Ioannis Zaluns ki
filijs cum Nob olim Wroblewska procreatis tum Barbar & Cat
rinsha eor olim Nob Ioannis Zaluns ki olim Nob Martini Za
luns ki filij Consorti primi Secunde nup cuiusq Nob Ioannis Li so
wski in Zalno Carne Dnō reformonis et ad multos nec non Joan
ni et Mariannae Zaluns kiem vid Nob olim Ioannis Zaluns ki
eum Nob Barbara Colgrinska Consorte procreatis filys et fili
abus ac Successorib quibuscūq olim Nob Ioannis Zaluns ki mati et
Parentis nor olim tm Nob Martini Zaluns ki ami nor Nepotibus et
Successorib Ephis in villa Zalno Carne Edibus de bonis nris gra
ciosis et mere et mōly nos Ephm concernen ordinone et processu
Causd pstes ad onerat Curiae regiae et nrā Capitaneatus modus
ut obtangendō nō Capitaneatus Pred eccl in Judys Capitaneatus
Pred eccl clamei procē abhinc in hūc Pred eccl ele
Cand probi et exempti debempti ad Instam Instigonis Dñi
nri et Nlium Zophie Zaluns kiae olim Nob Alberti Starinski
Consortis relictae nup olim nri Nob Martini et Nob Zaluns ki
et Nob olim Catherinae Gnoinska progenitis filiis Virginis Ge
rore amitali pro interesse Successionis Ephm et Alberti Stari
wski ut Suis quaestionis a Nob Joanne Gnoinski olim Nob
Margaret Nob Zaluns kiae et Nob olim Catherinae Gnoinska pgeni
tis filiis Virginis fratre amitali coram Judō Capitaneatus Pred
Pomeranien Supplicatem Summond in praefixis ac quibusdam delatos
alios Quinto contumacem uti in Causa gobinuntis de quibus Li Baronis
cum mandati attestat nos nō ad instos per de nra ordinarios nō
cum Nob Regnigiani Zaluns ki Patroni nor uti tutoris nrales et
aliorum tutoram nobis de iure in cumbed citant attestat, admodū
et addict nos de Regni Poloniae et Dñs Lbi Subditis Baroni
Scribi Cambrosis et Capitos pronunciam do eo Quia nos con
tumacem dicto Capitaneatus Pred eccl Rum ordinis con
nos lato Rumeronem et nri debonis nros ordinis ordinone et
processu Causd pstes ad onerat petitionem nri eius nō ac partis
Juratis nostri Introitum Dñs in bonis predictis Superius no
bis et Dñs nris ordinis in Capitaneatus Dñs in Causa et actione nobis
per eosd actores ad Introitum Capitaneatus Pred eccl per Dñs
olim Marchand Zaluns ki antecessorem predictae Nob

Cal Ben rod

Regni Polti coniem interim dom dum et quando
Coram Palatio Brestes
de Dschil presens Prudencij exercentur Curia presens ex regno
Polonie ad Judicandum Ephemeridem studeat ad attentam eandem sententiam
aut approbari aut retractari ulteriusq; eadem in causa iuris procedi
modo de iure venerit cuncta
Item actoris contradictis Partium
Decem Talenta monetam interpretatam et admissam Conservationem Termi
et ordinem Judicij dicta Actor
Et hic subinde coram eodem Judice presente
Capitaneo Prudencio pro Stanislao Alis Laurentius Kaszachowski
hic est gerens de quibus coram ipso Capitaneo Judice Curie Prudencio in lo
cum Burgrabij Subscholtetum Alis Regni Prouidus Lucas
Sobieray de Rysna ipso notario etc Alis Petrus Scelowski hic est Pri
Laurentius Nowodworski publice liberez requirunt Quia nisi
prius exercebant per hac secunda post Festum Sancti Laurentij
proxime lapsum in bonis villa Zabno Carne Quam Alis Ex
aduersarijbus suis impugnauit Et eadem Alis Prouidus Lucas
Sobieray de Rysna publice liberez coram eodem Judice regnicolis ecclis
dem copiose pertractatum per eadem die circa horam nonam
in bonis predicti Zabno Carne coram ipso Judice presente et
in medio Subscholtetum ecclesiastico relinquisse.

Skapski Contumax.

Alis Petrus Opatowski Actor Alem Joannem Skapskitan.
quam impositum cum depositione testium suorum ad personam bo
nis ejus ante ortum citatum pro eo Quia ille nulla omnino citatio data
nisi dicebat venendo in ipsum actorem hunc pacifice per nihil
minus ipse certo nuper ictu in protestatione spensferato Vulnera Judicio
ab articulo superiori digiti medij manus sinistre in altera partem
palmus vsq; ad eius medium digitum per digitum pollicem penetrans o
Vulnus lectus Quarti profundus ensemi à quo Vulnere eiusdem digiti
medij superiorem mucronem habet Item per eundem digitum pollicem et me
dium circa ungues duo Vulnera oncenta lecta ad os penetrantia Item
in ipsa Actoris manus sinistra Vulnus lectus Quarti profundus intu
lisse et inflixisse quos ipse Judex Prudencius ammonitatione super citi
esse Actor tenetur est pens atq; ita ad Mis ad Quarta pranch pre
sonas sunt ipse Judex ad decernet per quibus Vulneribus ex
animare dicit nec non ad pacifice bonis rebus possessio
de parendo mi crampiscio nos Agnatis ad pristina citi termino
in futuris Causis declarandis ad Mensis Octobris depositis Causis
finis.

Ad Judicium officij Judex Capitaneus Castren Zviedecen una cum Jurato
Camera et Juramento Regni Dem Petrum de Albertis Zviedeczy
nij de Zviedecz clamatis et non comparente. Ex adhortatione eius
dem Judicij officij contra in persona contumacem modo quo damnauit de bis
subinde vna cum Scabinis Castri Thorun Regni Borussie
Lucas Schreiber de Gelbna cuius quidem status causa in hac veren
da regia nostra de anno literali vocatus et munitus existit fena
Secunda post festum Sancti Michaelis Archangeli proxima
in Anno millesimo Sexcentesimo Quadragesimo Primo ad Villam
Rogozno bona alias dertlyse causa et materia agitata pertractata
Domus processus et discussa fuit.

Jnti Skarbek Waszewski mpp

Petrowsuit modo et forma Judicio officij prefati Capitanei Castren Zviedecen
infrascripta pars Actoreal in personis nobilium vtpote ex parte
ciuium suorum infrascriptorum primo proclamet pro parte bonorum
edis autem post eundem terminum parte banitionis vna cum quibus
est in quoe preteritis Judicijs Capitaneatibus clamatis vna cum sub
ob spem concordie partium infranominatarum Tertio vero remissatorio
quod terminum vna cum ex prima citatione pro parte bonorum
spectantis proxime vna vice pro vna eadem causa in dem bonam
mudentium et proventuum quarum vendor requiritur et tali Pro
mytus in Rossii Rossowski Capitaneus Zviedecen Scultet maior
Gradecen Jobis Nobilibus Stephano Joanni Mananna et Anne
Kaszewskim olim nobis Dorotheae Zaglicia nuper defunctae filiis
et filiabus ac successoribus eorum de Jarni Kaszewski eorundem
Religionis parenti in Brzezyno obligatis pertinentibus debentibus
ortis ac summis requisitis pro tanta querela Regie Regio et
mea Capitaneatus nomine et officij mei Capitalis Castren Zviedecen
clamatis absentibus presentibus et immediate in Curia Zviedecen celebrando
pro expeditione emanatis Ad instantiam Integratoris Judicij prefati
et Nobilis Martini Skarbek seu Zawiszek de Jelitowo Skarbek
Quidem Actoris per se minime venientis sed cum tutoris de bono
rum suorum curatoris debitis assistentis et edicentis requisitionem
Actis agendi et actionem prosequendi per meam Executionis officium
Vestris adparendi processum paratum celebrem quod ter-

minum

munum translacio ex ultione pro pena banitorum cum dim parcm-
tem destam Ebita paratum terminum ex ead ultione proueniem &
pna ultore dim plareno destra ena in Joanne Rabiculi parente de ter
cetata erant in hac verba citant pro pena banitorum & de Regno Pol
nie dnis eiq annexis prosecutis ideo. Cum dos antecessor debeto dñis
mi Capitis castren Lyped eccle Rumatio nis remuneracionem in bona destra omnia
de gode regis Poleti diper Burgrabia nostra milen & milia duos q bos bonis
destrord mscum expressa eam pronis onerata de intuens pertinens ea pro
cessu cam huius memorantis & Radris replicatis super dictis & bonis dñis
ordinis ouriper dos mnos hutorum eiq ibidem sunt Quinquaginta & trecen
dictis debita actis Reped Parochialis inscripta similiter Radi cum de Luti
tanie et Jundue & terra & pedum affectabatur non admittebo in omnem
gerer dos & subornatis pacis nas & destras de regnis ipso facto pram ba.
nitionis & de Regno Polonie dnis eiq annexis prosecutionis mumsto
ciendum esse & brevi, pronde dos ecclesie nostro citamus ad trecen
& audiend dos tonsum rebelles & pni gmmam adhuemen statuto
& legibus Regni nobedientes in ordine dei dam & pulam patroci
nantibus dñis in dominis nris, ansemando dicto Radi nostri medi
ante de Regno Polonie dnis eiq annexis prosecutionis bapni
gionis banitis & prosecutis per publicam stylo proclamand
publicari & gsonam tali pro Ut ad judicium citandum
dominis cui debuit dos Ctipso Mutuo interesse salue pred clamo
ancernit ita Ut bonorum sic & oneum onera ferre teneamur rem
ficatorie do citamini dtis ad hoc & alia dictis terminis in futu
go literis declarand modo, versum Datum in castro Lyped die
feria secunda post Dnicam Invocavit Quadragesimalem gno cá
Anno Domini Millesimo Trecentesimo Quadragesimo Quarto.
Et post pmissa tenorem quam melius emisso fuit petit Actor ea
dem actam ad instem responsorem dicto suo mandare compelli
valuis ordine iuris debitis remedis mandi. Judicium autem pro Capreale
Castren Lyped ecclie actoris & pro ipsi Reali quam de ordine
tium Actoris quam & citatis suo & filiorum suorum nomine per se
gen & alios suos Curiales ad dictum Terminum actoris dolose de
fendi & contra adimuere & gsonam destruere dicto partis
Cui fortem prosequi minuit in prosequione cum eius deceit
dantes dicto citato ordine & judicio nec se defendendo actoris
& ea detinendo ad actoris & interitum quin pro rei exigunt Et
Nomine pri partis Actoris petentis Judicium ante propo
Casper Lyped Actoris Curiales pro se facto exhibendo exam.
dicto Terente Actorem citatis dedimere prosequi ab ordine adui.
uent Et gsonam dedusit citatis in cui fort prosequi decreuit

quod

1642

273

Inter Successores Badowskie et Puckowa mod

Proposuit Judlr coram Judio Capn Castren Piredecen clamato infrascripta Pars Actorea con citam infrancatam Ptem ex co tria Citonis Suae bralis tenoris talis Premislaus Bykowski a Byki Capneus Piredecens vexillifer rer Palty Siradien Tibi Gnosae Annae de Boguslawice Sierakowska ol Gnosi Adami Pucek Thesaurarij Zancicien consorti relictae vigore regio et nra Capn autte qua in hac parte fungimur de bonis cuiusquam omnibus mandamus ut In Ternis Querellarum seu Judijs Causarum Offij feria Secunda post festum Assumptionis Bmae Virginis Mariae proxe ventura in Cro Piredecen celebran vel his deficien extunc in alijs post hoc tempus pfixum prius et proxi ibidem celebran pslo et pempte compas Ad Instam Nlium Georgij Patrui et Joannis nepotis ex fre germana Badowskich olim Nlis Andreae Badowski fratris et filiastri germanorum Successorumque lgtimorum Actorum Qui te citant iuxta et ad Inscronem Castren Piredecen per te pfato ol Andreae Badowski Sterlr decesso fratri et Patrus actorum Super Summam trecentorum florenorum polonorum modo debiti Sub simili vadio factam et rqnitam ideo Quia tu in Contrium eiusdem Inscronis tuae vadiumque in ea appositum non formidan Summam eandem nec pdicto ol Andreae Badowski nec actoribus mortuis uti Successoribus lgtimis pro tempore et loco in inscrone expressis non persoluisti nec eisdem actoribus uti Successoribus lgtimis persoluere vis Per quod vadium Actor relictis soluen succubuisti Pro quo vadio Super te decernen ac nihilominus ut inscroni tuae in toto satisfaci as psen citaris Sis iudlr insura Datum in Cro Piredecen feria Sexta post festum Transfiguraonis Dni Anno Dni Millmo Sexcentesimo Quadragmo Secundo Post quam quidem proposonem modo pmisso per partem Actoream iudlr factam Judio Gnis Capn Castr Piredecen partium pfatarum amborum actorea per Nlem Joannem Badowski suo et aliorum noe citata vo per Nlem

Lucam

N° 45

Lucam Kucharski Pleni potentem Actis praesen inscriptum
coram Iudro praesen comparen et controvertenti controversijs factis et
exauditis Teneri Actoream Ptem docere citatae parti de Termo
contentisque citonis Suae ad invenit Quod Dctum Actorea Pars
pro iure non suscepit verum ab eo et cum eodem Gnosum Thomam
Glowinski Iudicem Castren Przedecen ad Iudia ordia Gnlia Tri
Regni Petricovien per Mlem Glem Regni Providum Albertum
Przedborzny de Przedecz Iudro adstan iuxta iuris formam op
movit Cui moon praefatus Dnus Iudex detulit ternumque Iusiep
Habent itaque et habiturae sunt partes pnotatae utraque una cum
Dno eodem Iudice moto Ternum in pallegatis Iudicijs ordinarijs
Glibus Tribl Regni Petricovien interim udt dum et quando Causae
Palatus Bresten et Dscty praesen Przedecen ab hinc prius et pro
ximius expedientur Causaque pns ex Rgro publo ad iudicandum
lytime induerit occone pmissorum peremptum per Iudrum pens con
servatum praefatus quidem Dnus Iudex ad expurgandum suam sentien
tiam ptes vo mratae ad attentandum in pmissis proferendum Dctum ulte
riusque in causa praesenti prout de iure venerit procedendum iuxta Citonem
Actorum Contrarias Partium Dctum cum moone praesen Terni conservationem
et ora Causae praesen Iudlia Acta Et in continen coram eodem Iudro psli
stans Mlis Glis Regni Providus Lucas Sobierai de Rybna publi
ce libereque ignit se citonem pinsertam feria secunda post festum
Sancti Laurentij Martyris proxima praeteque pcta ad villam Szmielnik
curiamque ibidem sitam detulisse de eademque familiae domus notificasse

Inter Stempowski et Successores Łowickiego motio

Proposuit iudlr coram Iudro praesen Capn Castren Przedecen
actor infrascriptus contra citatos infrascriptos ad copia Citonis suae bralis
tenor talis Praemislaus in Byki Bykowski vexillifer Iudr
Capneus Przedecen vobis Gnosis Alberto Łowicki nec non Mari
Annae Łowicka Gnosi Pauli Tomicki Consorti lytime tum Deodicatae
Virgini Annae Łowicka Contrus Monasterij Cracovien olim

Magi Joannis Lowicii filio et plebanis ecclesiarum Lutinien bo
rorum Oppidi Sybica Kamien et Karow Sandecien Cracovien dioc
ceris presentibus nec non Magro Paulo Tomicii de Lancicia prepos
Lancicien de bonis ejus ordinis ut eorum Judex in Castrens
Parudecien in Castr Capm Castrens Parudecien clamatis procede abhinc
in Cro Parudecien celebrand pleb et perpetue compleb Actis Instanti Instig
gatore Judex in Capm Castrens Parudecien et Gnosbictorijn Temporibus eig
delatis Actore Quicunq minorenes si qui sunt cum tutore de curetur
cembed Maritatis cum Maritis suis ejusdm ms Virginem Deodeciam cum
Curatis Rationes Superiores assistere citant ad audiendum et audiend
vos de Regno Poloniae Dominiis sibi annexis Banitos Bannitosq
et proscriptos pronunciari ideo Quamos contravenien dicto Officio Capm
Castrens Parudecien cum vos dicto Rumorem et in de bonis ejus ordinis
de Causa proscen onerat ejectionem in eosq mae partis Jurisdictionem
dosq in Curiis predictis radicitus Implicat super vobis et bonis ejus
omnibus in Officio mo dosq in Causa et Actione vobis per eundem Actorem com
pro pena dupli in quatuordecem Marcarum polon ideo Quia vos in
Contra ejus Constitutionem Regni de vagabundis personis Sanctis aati
stis Laboratum Joannem Nowak de villa Bogusz pro Subditum Actor
propium personam vagabundam ad bona ejus Slupcow tempore certum per
Ctio una cum uxore liberis ac tota Supellectili domicilio qui inde expulsore
arrestatur profugum et ibidem sine fixo domicilio commorantem suscipe
re sorte de facto Susceptis nec eundem Actori extradere multis pro quod
Pro pena dupli in quatuordecem Marcarum polon ad actorem pertinentibus
Pro qua Super vobis decerned ut eundem Subditum extradatis instituta
rubrica et Litteris obtentis nec non in vadijs Implicat partis jurisdictionem
vobis per medium ejusdm adjudicationem Officio mo Servien virtute dicti Actoris
Officij mi per Burgravium mum Castrens Parudecien offerse suscepisse
temere impugnastis et non admisistis ut vobis Pellone Burgrabij
Mis et Actorum eo nomine facta in Termino advenien docebitur Pro qua
pena Bonorum et de Regno Poloniae Dominiis sibi annexis possessorum
in curiis his certamini rationi attentatis et audiatis vos de Regno Poloniae
Dominiis sibi subjectis Banitos bannitosq et proscriptos voce
Mis pronunciare bona ejus ordinis confiscari et in fiscum cui competent
tradi ulteriusq ea in causa contra vos iure proceder Scis ad ulteriora
vobis Termino in futurum dies declarand vadios rasuros cum non complen
tos qui vobis auxilio consilio in denegatione justitie Exequtionis

compleicitatem attulerint Salua actione manen[di] Datum [illegible]
Hena Sexta ante festum Sancti Laurencij Martiris [illegible]
mo Sexcentesimo Quadragesimo Secundo Postquam quidem nouus
suam modo premisso fautam Pars actorea Partem citatam ad pro eodem
compellendum petijt Judicium autem capitale Paredecen partium
predictarum coram nobis per [illegible] Alberti Rostowski Burgrabium
castrum Paredecen citra ad per [illegible] Valentinum Wolowski eiusd
Judicij Scabinum comparendi et coram nobis facti exandiri tenere ad testandum
testem pro Testimonio producendum Quod Dictum actorea Pars quidem
non suscepit testem abes Magistrum Przemislaum in Bythi Bythowski
capitaneum Paredecen Secundum vocem Scabinorum ad Judicium
Ordinarium Illustrissimi Principis Petri comitem per [illegible] Regni Poloniae
Alberti Paredecensis de Paredec Judicium adstantes offerunt
Cui nomen principalis Magistri capitanei detulit Testimonium suscepit
Habent itaque et habuerunt predictas Citationes Testimonium
allegatis Judicij Ordinibus Tubis Regni Citationem interim
dictum et quam citra Partis Brestensis et Dicti presentis Paredecen
abhinc primi et proximi expirantur Castrum Insulae Regni publicandi
Judicium [illegible] una cum eodem Magistro capitaneo ni fallor
eiusdem Judicij Ordine modo octaue semitorum per [illegible] Judicium Postcomer
mahum Citatus quidem Magistri capitanei absentiam quia Sententiam
Petri Scholae ad obtentum impetrationis proferendi Debitum obtinuit
ni fallor Judicium prout de iure venerit procedendum iuxta statutum Statuti
Commercium Partium Debitum cum mora Pari et omnia Pari eiusdem
Judicij Acta Nullius Partis iure Lesa Quia continuo publice Stadcoram
dicto Judicium Capitaneo Paredecen Prudens Albertus Rostowski Burgrabius
castrum Paredecen tum alias Illustrissimi Regni Prouidus Lucas
Sobieraui de Rybna ac alias Petrus Scriboschi ex Quitt[illegible]berens Ko
wodworski publice liberegs venerunt Quia ille Feria Sexta ante
festum Sancti Laurencij Martiris quod nocuisset Citra ad opponendum Ci
ta coram tendebant Quam publicum ipsius iuris vigore dicti Patres Paredecen
Pactorum Triplicatum numerum reuerti expedire nolebant quam facile bonum
eorum alias Barbara temere impugnauit et non admisit Postquam
quidem per actum numerum eidem alias Illustrissimi Regni Prouidus Lucas
Sobieraui de Rybna citationem prout insertam Cui bonis [illegible] oppi
di Scholastici Comitis citati viuenti ubij presentem eadem facultate de

possisse vsuit Deguo hanc Summam dicta pars sua fecit cellahonem

Inter Grodzynski et Sokowski mõo

Proxo sut vndo coram Judio presen capĩs castren Przedeceñ clamato
citrasptẽ Pars actorea cõ cuttã vtranotam Ptem ea gonia stõ
nis Sub hãs terois talis Premisseus in Bysti Bysoro sti castreñs
Przedeceñ vecelsser vor sivadeñ Tibi Mli Andree Sokowski
in nulla Sokowo vor Sortium tuarum Sdi de bonis tuis mõbus et im-
mobus te tghñe conuenred vnecõne ad quam agitur et proattu causts
pnsen Generalis negore vcio et nra apñ aultẽ mõus ut coram Judio
mõ capñ castri Przedeceñ in Judys nis capñ castren Przedeceñ clamats
puoxe adhuc in eo Przedeceñ celebrand pstat et pensẽ compadato
Instãm Instigatos Judy vñ capñ castren Przedeceñ et Mli Alberti
Grodzynski olim Stanislai Sty eius delatos Actos Quite cutant ad
videñ et audiend te de Regno polonie et Duys Sbi Subiects banizi
proscribi banitmgs et pros criptum renunciari deo Quia te contra
venient dicto Offo vñ capñ castren Przedeceñ Rumãons cod te lato
Rumãonem et bi de bonis tuis omnibus inscõne et processu cau pnt
sed onerags eiectionem in eagz vñi et Partis Sureeuniend inhibitionem vagz
Literis pterluenis vadijs Triplicatis Superte et bonis tuis omnibus in offo
mõ nogs in casu Sbi ad inscõnem castren Przedeceñ occõne non solons
Summã sexcentorum florenos polos eidem Actori actis castren Przedeceñ
pro tempore certo in eadem inscõne expresso cãngz diu postea Sub na
dio Simulis Summã sexcentorum florenos polos in scriptis nogs cõtinentis
post Ptem Theophilam Sokowska filiam eius in matrimonium dato
de bonis paternis et maternis eam contentas intentatis vnẽ et tghñe ob
tenta per duos testes in Scriptis Pari Sureeuniend et nobis per eosdem
ex adductione offi vñi Seruien vigore pretacti dicti offi vñi per hur
grabium castren Przedeceñ offose acceptati tenere impugnasti et non
ad mandatum vtrius dicti vestre Burgrabij Mli et Ptem eo vocatus
in Terris aduenien docebitur Per quod in pñam Banõns et de
Regno Polonie Duys Sbi Subiects proscriptos in curiisti citatis
vtagz ut attentes et indeas te de Regno Polos banizi proscribi

Cauitum q̃ et proxi ptum uoce nrã pronunciari bona tua ordõ consi
lari et in forforem cui competit hãdi ulteriusq̃ ea in casu cond te ru
re procedi Sis ad premissa nrõ Ferno enpturo quid declarandum nob
tenuq̃ cond nõ complere tuos qui hõj auscultio consilio et subsidio in deroga
tionibus exemptionis fuerint salua actione manendo Datum in nõ Piredaes
Sabbato ante festum Sancti Laurentij Martiris proxõ Anno dñi millõ
Lexcentesimo Quadragesimo Secundo Postquam quidem Prouisionem per
tem actoream nobis premissis talis Judicium fuit Cum Petrus Piredaes
parcium predictarum contra suis actoree et citata pro comparendo coram
nobis Fatis expandisse Petrum actorem debere citari de Terno et conterris
Cebolis sub adiunctis et quoniam docuit ideo Parcibus causam prosequi
iussimus In prosecutione uõ causa Petrus actoris Quot certas iudicam
Judicio impedimenta seu obstacula fecerint controuersias eas tamen in ta
li quid debeat ceda ut uiris et moris est non progressorunt ideo expte
eorum protestõ Protonotario sui presentis de non procedendo nihil
Seinibus Judicium autem Pro Capite Castrum Piredaes Partium
predictarum controuersijs coram se facta expandidis Petrum eundem
Actorem citari debere totum processum ab origine adinuenit et quo
niam deduxit ideo eundem citari debere decreuit A quo dicto Citato
motum suam ad Fidem Ordinarij Regni Tubbi Regni Petri comitis per
Illem Fidem Regni Prouidum Albertum Piredbony de Piredaes Petro
actorem Judicij presentis opposite interposuit cui motum magnificus Petrus
actoris citationis executionem non debuit nec Terno suscepit In
procedendo uõ Judicium hoc Pro Capite Castrum Piredaes Partium
predictarum controuersijs coram se factis non tamen ad actum Pro
tunc Protonotarij sui presentis expandidis eisdem ex bene perpensis bene
discussis processibus adinuenit eos citari ordinare decreuit A quo dicto Citato
motum ad Fidem Ordinarij Regni Tubbi Regni Petri comitis
per Illem Fidem Regni Prouidum Albertum Piredbony de Piredaes
dicto ad statum opposite interposuit cui motum Magnificus Petrus comitis non de
buit nec Terno suscepit In resumptione uõ Judicium Pro Capite
Castrum Piredaes Quoniam eidem et iam abrudi cause idem citari
rationibus ideo eidem citato dicendo ordinare decreuit A quo dicto Citato
motum suam ad Fidem Ordinarij Regni Tubbi Regni Petri comitis
per Illem Fidem Regni Prouidum Albertum Piredbony de Piredaes de
dicto ad statum opposite interposuit cui motum Magnificus Petrus comitis non deb
buit nec Terno suscepit Ad extremum in debita citatione Judicium

Quoniam ultra per eos Iuris instar ui
sui rursum infert mordet super pro parem Baronis et de Regno Polo
dy qd ad aratis prosecutis decreuit prosedyg qui bt decreuit ad
eadem publicand ad Illm Dnm Regni Prouisorem Albertum Piredborij
de Piredcer addidit et deputauit prosedyg ad dict deputatos dict
prosed iugore Quod Petrum et alios Parochianos non suscepit uerum ab
eo et eadem eodem Magnifico Premislaum in Bylki Bychowski capneum Pire
dense Ecclesie Brus vocat Stradzin Causat is fuit Iudicium ac Iudicia ordi
naria et dict Tribunal Regni Petricouien per dict Illm Regni Pro
visorem Albertum Piredborij de Piredcer iudicio adstant in presentia sua
offose mouit qui modo prestatis Magnifico capneo debitis Iudicijs
suscepit Habent dicti et habuerunt Parochianos dicti Magnifici
nam pemptum per Iudicia sua conseruabunt in suis allegatis Iudijs et
diuina Tribus Tribunal Regni Petricouien procedet et Iudicium interim
Iudicium et quod causa et Actiones Pakty Brestens et dicti prosed Pire
dense super publico ad Iudicium legitime uenerint ad actum eandem
Sententiam ab approbari aut retractari ulteriusq in eadem causa iuxta pro
eadem pro ut de iure uenient Iuxta cuius tenorem dicti Consules Partium dict
Latam molorem retractarunt et admiserunt consuetudinem Terni et ordinem
prosed iudicij Acta Et hi subinde coram eodem Iudice prosed capneo
Piredcer presto Strad Nobis Alberto Slostowski Burgambus castri Lige
cen tenutis Illm Regni Prouisor Lucas Sobiesay de Rybna ac dict Pe
trus Serbowski et Christof Szeg Nowadworski publici Liberey requerunt
Quia illi Sabbatum dicte festum Sancti Ladreatij quod nocet dicti nigore
dict Castren Piredcen iudicium impedirent ordinem ad bona citti pulsi Serbow
pulsi condescendergnt ubi ipsi Rumadkem ex pedzensebant quam
Consors citti uxoris suis impregnauit Et post peractam Recognitionem
eisdem dicti Illm Regni Prouisor Lucas Sobiesay de Rybna publici
Liberey requisit Sententiam eadem die in eisdem bonis citti et Curiarij
Acta Cui mensa Rubor Szeg consorte citti possisse et publicasse

Inter Gocanowski et Wyszeckimoo

Proposuit nuncupauit coram Iudice prosed eodem Castren Piredcen actor
infrascriptus coram citatum in mandatis et coram Iudicium suum Iudicis tem
poris dicti Premislaum in Bylki Bychowski capneum Piredcen et
capeanum Piredcen Nobilem Vladislaum Wyszecki in Brezyny sorte
bus dicti de bonis suis tabulis mobus et immobus telgime conuentum
inscione et procatu cuius prosed onerosis nigore Sententie et Iura Capitan
aultie

Secundum Albertum Piredborzmy de Piredece vadit ad stan iuxta
Iuris formam opposse movit Cui pro parte predicti magnifici Agnetis de
tubi Termenos Sus cepit Albertus et Sabinus Sunt Partes
predicte coram dicto Termino oculariter Commissio premissa per Iudicem
conservando in pris allegatis Subsig Anno Domini Tricesimo Regni
Reticuiesq more celebrando interim vero dum et quousq Causa Pabij
Brestenses et Decij Piredecen interalios Pabij expedierint Causas
Suas ex regio publico ad iudicandum Cytime venerint ad alterius etiam
Sententias aut approbari aut extractari ulterius vigeat in eadem causa nec
procedendi prohibit Deinde cum Certis actis controversias
Partes Debite late mooneas interpositis et ad multas conversationem
Terminis et omnia causa Cassed Iudicio stetur Et hic subinde coram eodem
Iudice presens Agnes Castrensis Piredecen pro Illustri Domino Alberto de
Stobnicza Burgrabio Castri Piredecen tum alias Regis Regnique procuratore
Lucas Sobiesky de Rybna ac alias Petrus Serkowski et Illustrem
Nowodworski publice liberes requirunt Quia alias Sabbato proxime
Sancti Laurentij Martiris Cassed proxeas pro vigore dicti Castri Pire
decen vadiorum Triplicatos pro debitis addebitis alias Pierzyno obtinendi
condescendebant vadiatus postea nobis Rationem exhibere nolebant
verum eadem alias Sui nolla Iuribus huius impugnavit et nonadmisit Exhorte
peractam Rationem is vig alias Regis Procurator Lucas Sobiesky de
Rybna publice liberes requit se Cautionem indubitatam propter Barones
eidem eadem die in Curia vobis sita pro sed arendatrice in mensa utrique
Iustis de proneas publicasse

Kossowscij in Lucro

Super Citationem Iudicialem Agnes Castrensis Piredecen tenoris talis
Przemislaus in Regni Cracowski Locumtenens vobis Iuridicis et Agnes
Piredecen vobis Nobis Dominici Franciscus Kossowski in olim alias
Nicolai Kossowski Burgrabij Castri Brestensis Fratris et Successoribus Cytimis
in Dni ecclesiae Sabbati de bonis suis ordinis et immediate ad Seminis
recuperandum vos Cytime convocandum vigore regio et mandato Agnes autem modis ut coram
Iudicio Cassed Agnes Castrensis Piredecen in Cuius Curiarum Officium Feria
Secunda proxime Festum Assumptionis Gloriosae Virginis Mariae proxime
vos Piredecen proxime celebrandum prout et semper consuevit Agnes
Procurator Petrus Przeluchowski in Citatione et alias Citatis Actor Dominus

Quadragesimo secundo In Termino horno executione praesentatae Ca-
strensis Piredecensis in diem hornam legitime incidentem et provenientem praeno-
vatus actor praedictos citatos ad Judicium praesens per Nobilem Stanislaum Re-
gni Providum Albertum Piredborny de Piredece Judicio adstan-
ter et ultra iuris formam vicibus quatuor clamatos et non compa-
rentes imo contentes existentes in toto suo lucro pro toto iterum postarestum
per Nobilem Joannem Swiderski impositum admittentem Judicio praesen-
tibus conducit Et hic subinde coram eodem Judicio praesentibus Stanislaus
Stanislaus Regni Providus Lucas Sobrevai de Rybna publice legit se Ci-
tationem huius copiae feria secunda proxime praeterita ad villam Drieweropole
rom detulisse eandemque in Curia deserta Nobilis Andreae Driewerpol-
ski foribus atrij infixisse ac de infixione ac positione Nobili Jacobo
Schkowski notificasse

Inter Slaboszewski et Piotrkowski modo

Proposuit iudicibus coram Judicio praesentibus Capitaneo Castrensi Piredecensi in-
fraspectus actor contra infrascriptum citatum ex copia suae Citationis brevis
tenoris talis Praemislaus in Bylu Bylkowski Capitaneus Piredecensis
Vexillifer rerum Siradiensium Tibi Nobili Jacobo Piotrkowski de bonis
tuis quibusvis omnibus mandatis vigore regio et nostro Capitaneo autem ut coram Judi-
cio Capitaneo Castrensi Piredecensi in Terminis Judicibus Capitaneo Castrensi Pire-
decensi clamatis proxime ab hinc in Curia Piredecensi celebrandis praesentibus et
tempore compareas Ad Instantiam Instigatoris Judicij nostri et Generosi Tho-
mae Slaboszewski delatoris Actoris Qui te in Terrenis Constitutionibus Regni
ratione infrascriptorum severe sancitis citat proco Quia tu in Contrarium
et Suppressionem Constitutionum Regni ausus es poenam publicam et sessi-
onem Turricam per te occasione cruentae interemptionis Nobilis olim Sebas-
tiani Stemperynski cum Generoso olim Valentino Stemperynski recon-
ciliare poenamque praefatam supprimere Prout reconciliasti et poenam
publicam suppressisti Per quod in poenas in eisdem Constitutionibus Regni
expressas incidisti et incurristi Pro quibus super te decernentes
praesentes citaris sis ad praesentiam iudicibus iniurus Datum in Curia Piredecensi
feria sexta ante festum Sancti Laurentij Martiris proxime Anno Domini

Anno Septingentesimo Quadragesimo Secundo Post quam quid proponem
per Dnum Actorem modo et motto factam Dnus Iudex Castr
Priedecen Partium Testibus controversijs auditis et alijs pro compa
rendo et controverto Testibus examinatis Teneri autorem docere ultra de terris
contentis ex Actionis sue adminiculis Quod Dictum Actor pronunciando
Respondit verum esse et cum eodem Magco Dnio Petro Lauman in Bysku Ry
chowski Capneum Priedecen Vicarium rerum Dnarum Dnorum Canonicorum
Gradicen ad Sedem Primatialem Glis Imperatis Regni Poloniae coadjutorem per
Dnum Dnum Regni Prouinciae Albertum Priedborzny de Priedborz
Judicem Castrensem offose monuit Cui motum Actor Magcos Capneus
detulit Terminum Suscepit habendi vadia et habitura sicut consuetudo
Polonicalis Terminum ordine premissum peremptum per Dnum Judicem
conservatum in prae allegatis Judicis Officialis Glis Imperatis Regni
Poloniae interim vide dum et quando causa Pacis Pactis et Decretis
Dictis Priedecen expedientur causas Dnales et regias publicas adhuc
durare Ceasare videbit ad attentam eam Sententiam autor opponi aut
revocari ulterius in eadem causa nullo modo possit de iure cessare
vult vigore citationem autor controversiam Dnum Dictum Dnum Judicem
interpolat et ad missam conservationem Termini et crastinum pro Dicti
vulgi Acta Et hic Judex coram eodem Judice existentibus Nobis
Glis Regni Prouinciae Mathias Rybarski dedit Talie pubca requisit
Se Citationem coram pro vi sexto feria sexta ante festum Sancti Laurentij
Martiris proxime acta in bonis mobilibus Talie Vinagis ubi Acta
protestando familia domus possessa et publicata

Inter eosdem motto

Proposuit vidit coram Judice praesente Capitaneo Priedecen Actor
existentibus cum certis virorum Dnorum Comitis Sibi Civitas Septimo
Prothonotis in Bysku Mathiae Capneus Priedecen Vicarius rerum Dnarum
Tibi Glis Jacobo Prokhorowski de persona bonis gratis Dicto Vicario
et Dnis Capitaneo audito motis utroram Judice mo Capitaneo Priedecen ut certis
Judicijs Capitaneo Priedecen clamatis in Dno Priedecen absente primus et pro
Primus celebrans pacta et rempte compareat Actor instans implorato Judicio
vim et Dnum Thomam Sluboszewski de debito Actor Qui te citatione

pdna Banõns et de Regno Polonie Dnõs eidem anne exis prosecoms
per te Lucã vdeo Quiatu in Contium Duinum et Constonum Regni talia
uicuigz prohibẽ ausus es et compliciatem Nobus Martiano et Anne Bu
szkowskim conuigibus per dictum Andr Tnbli Petri comitem ex dilõne dicti
Stanislai Rozmecki oriõne per eosdem Buszkowskie pretati Rozmecki
cruenta et enormis vulneratonis pronut hoc de tum Tnbli dimissa lag
obloquitur banitis et publicatis prẽbere pronut de facto prẽbes cum eis
demgz conuersaris eisdem consilium et auxilium fauorem exhibes ut
tibi ferõ in futuro Latonibus documentis deducetur Per quod in
simbem pdnam Banõns et de Regno Polonie Dnõs eidem annexis
prosecoms incidisti et incubuisti sis ad dimissa eiusdem transug Datum
in Cto Predecerti feria secunda post festum sancte Margarethe
proxima Anno Dñi Millmo cexentmo Quadragmo secundo Post
quam quidem propõnem suam pars actorea Plem citatam petita
causa repetit sondemnacionem super ipso obtinere permitti quan
do quidem Banchoren propter dicta raõne per eundem citatum cruenta
interem phos olim Sebastiani Sempczyński actoris fratris
ebutto obiit Citatus vo allegauit Lucrum cassatõis ea in causa
In Ludnio Tnbli obtinuisse quod Tudo respondendo dixit minuz
actorem curare posse probauit et ad causam se ad mitti petiit
Saluis suis remedijs de iure Reseruato In contrarium actor dixit
et allegauit eam valida esse cassatonem eam sibi idem non edita actore
regz per Plem regnitonem Dnõz citati pretonati approbatonem regis
missa ut nullius et moris est pdna sentumati eidem citato lucrum cassatõis
obtinuit male obtentogz non posse sufferre pdnam Banõns pro
mouit eundgz a causa regia petyt Decretum vo Dnus capitaneus Castri
Predecen Partium pdcatarum actorea et citata ipso comparendi et
controuertendi contradictorijs auditis et intellectis citati cassatoris
pdna pergendo Banchoren respondendo uerumtamen relatorem cassatõis recepti
nam exhibendo produxit ideo eundem citatum locum stande in Tudo pdno
sed non posse habere adinuenit Quod dictum citati ho iure non debere
cit uerum abeo et eadem stagium Premislaum in Byski Byskowski
capreum Predecen beatificandum Stanislaum Szczepanowski Judicem ad
Judicia Ordinaria Ill Tnbli Regni Petri comitem per Plem Plem Regia
Prouidum Albertum Predbozny de Predecz Tudo destandi offerre monit

Cui

cui mo[nitori] p[rae]fatus Mag[nif]icus Capr[eus] detulit Termin[us] subscript[us]
Habent atq[ue] et habituri sunt p[ro]nunciat[us] Pt[e]s utriq[ue] Termin[o] octave
p[ro]missorum pemptum per Judicium Cons[ulum] conservatum in p[rae]allegat[is]
Judic[iis] Civitatis Inclyti Regni Petricovii eor[um] interim[is] ibidem
et quam Causas Pabtis Brestens et Dzialy Przedecen expedientur Cau
sas Cens ex Regio pubis ad Judicium lectime invenit ad attentand
Eam Sent[en]tiam aut approbari aut retractari ulterius in ea Cau
sa proceden[dum] nobis de iure venerit iuxta Statutum Actor[is] con
troversias Partium Dict[um] latum mo[nitorem] interposita et admissa
Conservatorem Term[inum] et ora Causas p[rae]dict[as] Judicia acta Ethic
Dehinc coram eodem Judice post Stans Actis Cl[er]is Regni Provinc
Matthias Rybath de Con Zaglis pubis rogavit Pe[titorem] deputis
Consentis feria Sexta cont[inu]a festu Sancti Laurenty Martiris p[rae]
Citta in bonis nullis Zaglis Curiag[is] vbor[um] Sita p[rae]dicta familia
domus posuiste et pub[lica]sse

Skapski Baritus et Pub[lica]tus

Super Petrem Cathedr[alem] Castren Przedecen tenor[is] talis Prudentis Cau
sa Byla Byliorski Decanus Lofer Cor Sivadren et Capr[eus] Przedecen[sis]
Rbi Nic Joannis Chwalkowski Seu Skapski impositionato eum
de tua positione actoria in[sufficien]s non constat de persona boni[tatis] huius
omnibus modis et remodis te lectime conservari vigore regio et mu Capr
autte modis ut coram dicto mo Capr Castren Przedecen Cin Judicis capitan
Castren Przedecen clamat[is] prosecu ab hinc in Cio Przedecen celebrandis
et remote compas Ad Instan Instigator Judicium Capr Castr Przedecen
et Nobis Pauli Dziewcropolski olim Jacobi Rbi delatoris Rbi Quite
virtute Constitutionis Regni de importunis Sanctis gubernium bona ha
bentia et quia de Regno Poloniae Dnis eidem annexis proscribendis ex eo Quia
tuin Constitutionis dicti Regni quo Rbi innuitum erat in suis absthol
Termin[orum] tanquam super importunato obtenta et perduellibus
ejusdem per eius Satisfactionis vel placata pecunia intimabus Septis
dietim sex Septimanis per Statutionem proximorum positionatorum
quibus citatis contrariis existentibus et horum Causis Rbi per eum Dictorem
octave

occõne vlãonis nãs nrõ eid actori hõe pacũ vbi nichil nõ ad tpe certo
anno pxõ futõ in prõtone Speciãcabo adt inciped a vota manus
Sinistr ad medam cubũ p̃ manam manus eiusd in ulnam p̃tem pene
trans per longitudinẽ brachiorum auriculãris Cubi et medij pugno
ad terẽ cubitus Sextum cruentum longum magnum et enorme inde
Sarand a quo ulnere dignorũ eorãd tirum mutilacõnem perpetuam
habet quod offõ Castren Predecen commonstrauit et per te sibi esse
illata protinus ete persatis sibi cum te ad treuentas marcas rem pot
pacatis uris nel prout Judicium decernet pro quibus uulneribus con
uictere te nulle instructa processu eodem p̃dmissa Laus eaten Cita
vit ac etiã ad iudicẽ et uictrẽ te in pena Baronis condemnari cuius
Baronis p̃dictam ob contrauentionẽ p̃missorũ per Sclem Regni Slem
a Judicio nõ adhibitam publicari et Bonis de Regnis Pole ad pfectam
pronunciari Sis multe p̃dmissis puniturus Datum in Predecen
feria Secunda post Dominicam Conductus Paschã proxe Anno dñi
Millmo Sexcentmo Quadragesimo Secundo In Cuius rei testimoniũ
p̃sentes exhibitionẽ uobis nram Sigillo nrõ iudicii Predecen pnt
duxaty autor p̃dictum actum ruse uictum ad Judicium p̃dictum Cap̃ Castr
Predecen per Sclem Slem Regni Prouidum Albertum Predbozny de
Predecen iudicẽ adstant iuxta uris formam acclamare procurauit
Qui quidem actus exãs ad Judicium p̃dictum de uris forma clamatis iuris et
Seruo p̃dicti non paruit imo mutu de expulsione alias eius Judicio
conflict confugit Prouide in talem rei contum am Judicium p̃dictum
Cap̃ Castr Predecen iuri cui appellationis Partis actoree in terem
super eodem actu ac bonis dicti actis et eius complicibus clamet a
parte rei patroci nantibus Baronem decernitatis rem actus Ba
nichum et de regno Polonie Dnisq illi annexis suos tum esse
Sententiauit Et in cuius ulti eiusdem exequõnis hanc idem Judicium
p̃dictum Cap̃ Castren Predecen eius actoree Slem Slem Regni
Prouidum Albertum Predbozny de Predecen ad publicandam
p̃dictam Baronis Super eodem actu adhibit et deputauit dicto suo
Judici medium Qui quidem alias e loco publicationis ediens
ruisq deputationis sue restituens publice liberetq cozanchidi
Judici regni Quia Baronem Sentiam exigere actoris Quia

Super

Super pmissis dicto actori ad pmissa decretat eundemq; actum Bannum et de Regno Polonie Prussiq; illi annexis pro primum in facie Judy pmissed et in foro publico oppidi huius Przedecen in pmissen multorum hominum equestris et plebeis condonis alta et sonora voce sua pconica publicauit proclamauit et ad debitam eius notitiam deduxit Regno hunc suum perlem fecit relatorem. Et in continenti coram eodem Dno Capitaneo Przedecen pdicto stante alijs plis Regni Prouincie Lucas Sobieray de Rybna publice liberegq; requisit se ipsorum huius copiam feria secunda post dnicam Invocauit Quadragesimam proxima pro hora tertia anno pmisso ad nullam Roganem debuisse eadem in curia citra pmissa adhuc citato pro ultimo et peremptorio.

Jtem Casiorowski de Sobiesuie...

Coram me Judicio Officij Gnalis Capitaneatus Pdecen in pfata curia pris citato ad infrascripta pars actrix ad infrascripta comparuit et citationem executam citationis sue literalis tenoris talis Casimirus de Rybi Rybinski Capitaneus Przedecen Regalis ac Gradecen Vobis nobis Petro et Jacobo Sobieszkis fratribus germanis salutem in pfatis cupit mutuis pacis et boni Regiminis bonum Vris statui et ordini Regio et nra Capitanea auctoritas et in Judicijs nostris Capitaneatibus pfatis Przedecen clamatis absentibus in castro Przedecen celebrandis pro peremptore comparendi. Ad instantiam Instigationem Judicij nostri et Officialium Capitaneatus Pdecen citandi. Eundos inhibendo et monitum debitum fuisse et pstitisse in Vris pfatis in castro Przedecen facit ut pro primis legum pferendos demeritis ideo Quia vos in memoratos Legum publicarum Jurium et maxime pacis nostre publicam et securitatem cautam et custodiam et obligationem pfatas violatisse pacis publice severe sanctarum cum pstitutam hominem pacatum memoratum mali ac grauia et pericula pmissa per illam Dei vocabulo obligationem actor retinet de ingrediendo pacandi damnis in campis et in agris viet vos eisq; actionibus in hac pmissa offensis eundemq; cruentem et enormiter vulnera in ipsius corpore existentia mortalia et insanabilia per quod in penas facinorosorum incidistis majestatis et reumptis actis adhuc ultro citatis. Dat in castro Przedecen fina decembris anno festi Sancti Laurentij martiris pfatam Anno Dni Millesimo sexcentesimo Quadragesimo Quarto. Exponit suppositum suam pmissa modo ipsum post arrestum indebite factum petit actor

Jurat

pars actam ad eundem rotulum Data mediante ampelli datus ordinis inter ce-
medios sibi assignatos. Et Judicis officij Casimiri Capnei Castell. Predecen.
Controversijs partium Regni ... per ... Petrum de Dudschwo et per nobilem Albertum
Stoporski Burgrabium Castri Predec. personaliter coram se ortenus
factus examinatis teneri cuius Actorem super actis ponam contra meritis ea in
causa obtinere ad inuenit Quid Dictum Actorea pars pro jure sui nil
suscepit rerum ab eius Magnum Premyslaum in Zyrin Byssuarsli
Capream Predecen. realiter rocem Gravaren. cum eius Judicem
Judicia ordinaria Entrata Tribunal Regni Petrichouen. offose
Justitiam Regni Enten. Prouidum Albertum Dwo boxni de Ogle
dez cis Judicem adstante mozit cui mtaonij id magnus Capnei
Dedit termin. suscepit. In cuius rei testimonium allegatis Judicis Tri-
bunalem Petrichouen. partes Dicta ... Gravaren. Magnum Capnei
Judicium habent nunc habitum terminum inclem. De consensu Gravaren. partis
Grandem ad pns ex negotio publico ad indicandum inuenit cau
Scabini Predecen. Et Dictus Predecen. Judicialiter declarauit
Gnorum relemptorum per Judicem pns annotatum visa Doctrina acto
rem Actoreas Scabinos partium Dictum Labi mtaonem habeo
mtaonibus Gusceptis terminum ansemonem et ad eius Cau instru
acta nullius partis visa Lata.

Wietzichonski in Lucio

Super attorno literalem Capreolum Castri Predecen. Petronis tabu
Latomy laus in Zyrin Byssuarsli Capreum Predecen. Dicatur Gravaren.
Tibi nti Andreas Wietzichowski nlis Maretis Wietzichonski filius
tanquam imp. Privato de persona Comitis Gnosi Sigismundi Regis
Hungarie Capreali auctoritate mandati eius mti Castri Predecen.
in Judicio Capreabus clamatis ad Curiam Gnale in Castro Predecen.
celebrand. pro Exercentibus ampareas. Hospitum Zelus Annalis
Capella Stipendiarius Valentinus Pielichati Consortes Zelotes Vidua quos
te attat pro Gravaren. Contra malis in quite mandat pretio Judicis Capi
Curiam clamatis ea admonet eius Judicium in pena antiqua inde annua
mise suam Actoream qua te attat Gravaren. pro eo. Qui in solem imendo
super pena debitum pro acto mysterio in arcam cuius eius actoreas
pro pena et Gravaren. nihil Christoforo existente mutuo sibi obli-
ne Litis data Dubrera Dicta cum Gusta nobilis rep. in genera
faciei partis decas cum Gnone Gumetatis pro in Labia Gpensis cum-
Gnone Curiam nobilem entalis et institutis quos Castri Pre-
decen. ammonstrauit Exparte nil esse illata pro Gnata est quo

Lib.

sibi pensat contra te ad triginta Marcas polon. ponasq. iuris vel prout Judicium decernet pro quibus te convincere Jult. nec non ut fideiussores bonis te in bonis possessionatos deparent iuri coram Judicio nostro statuati. Datum in Castro Poredecensi feria Quarta post festum Sancti Laurentij Martiris proxima Anno Domini Millesimo Sexcentesimo Quadragesimo Secundo. In Termino hodiemo ex citatione literali in diem hornam Citatione incidentem praenominata Actorea pars eadem citatam ad hoc ad Judicium officij praesentis Capitalis Castrensis Poredecensis per Mlem Regni Ill. Providum Albertum Poredbozny de Poredec in iure iuris formam clamatus et non comparentis Ex admissione eiusdem Judicij praesentis in suo lucro pro toto iudicio conduxit.

Chwalikowscy concessus

Instigator Judicij praesentis et Nobilis Stephanus Piotrkowski delator Nobilis Paulum et Albertum Chwalikowskich impossessionatos de personis bonisq. illorum ipsorum in Judicium officij praesentis Capitalis Castrensis Poredecensis in horrendis ante stonibus Regni de Mine vulnerum pro pena perpetuae banitionis ex eo per Mos succubita citatus quia illi tempore certo in obductione coram Actis Castrensis Poredecensis facto expresso ex citu bombardarum vice Paulus in obsessione viae publicae cum praedicto Alberto in corpus illius vice in collum cruentum rotundum enorme in aliam partem colli penetrans intulerunt et inflixerunt prout de praemissis obductio ad quam Actor suam citationem dirigit latior est actionis sua cum copia fusius praemissa complectitur. Per Mlem Regni Generalem Providum Albertum Poredbozny de Poredec eiusdem Judicio ad stantem iure clamatos et non comparentis Ex admissione eiusdem Judicij praesentis in pena contumaciae iudicio condemnavit

Porierski in Astito Impossessionatus

Super citationem literalem Castrensem Poredecensem tenor talis. Praemissus Laus in Bylki Bylkowski Capreus Poredecensis Vexillum iuris Gradiensis Nobilis Nobilis Jacobo Porierski in Villa Wolka Parisseva quovis modo possessionem de bonis tuis ipsorum nostris bonis et omnibus summisq. pecuniis Regio et nostra Capitali aut Regio Judicio et coram officio nostro Castrensi in Judicijs nostris causarum officij Castrensis Poredecensis feria Secunda post festum Assumptionis Beatae Mariae Virginis in Castro

Poredecensi

Lviedecen celebran pbl ceremoñ cpiam Ao instand nrio Laurh Ziemelki olim nrij Stanislai Ziemelki filij et Laurisij Lomé Latosinsk Quire uiret & aneutat alias pretensiones ca ad Illues extatis faciend pro andemnatis Luisi pro quibus ea inclus Luisi ex adomné ofp mé inclus andemnauit uisis suis altoreis primam qua ea obtinerat omne alat pro interesse sui prothema Segnetor Lviedecen pbis seu pro interesse bro filij tenta per olim nlem fidiciam Zoriska sue Rnie ghorska primum olim nlis Joannis Konizyski Cami rero olim Illis Stanislai Ziemelki antesé mariti olim nlis Christophori Ziemelki actoris Lviedecen sub vadio simili inscripto per christophorum Ziemelki olim nlis Stanislai Ziemelki parentis Actoris actoris Lviedecen tanquis ejus thesis pretendencis sui iure naturalis succssionis ereptionis ac pro Latore similis seu interesse illius olim ex Instrone sumis originalis olim bis atonis et summa cu vadio pro suo interesse pretensis in omnibus in toto satisfaciab ad ptem et alia ih tenus in futuro declarand si ad Illos impunis esse non andemnatis Luisi satisfactum Dat in castris Lviedecen Sabbato post festum Sancte Letri in Vincula ptri Anno Dñi Millmo Lcentesimo Quadragesimo Secundo. In cuius huiusmi ex actoris & inserta indem formam Cam mudent ptemminata Actoria sub ea ata attam ad hoc in Judicio offij pretis Capitis Castri Lviedecen per nlem Regiñ Zradem Ludwicum Albertum Lviedborsij existentis ad standum sibi fieri formam acclamare fecit quod tacuit de forma juris clamat est tamen per se qui per suos Lemos plenos amplexus suos ancer exhibens in Actis terre ancetatoria satisfactoria in dicti cndui et remo satisfactorijs suis pro obtinuit et tendit sibi de me ancer pretis Camis Regis Judicum pro Capite Castri Lviedecen petta pro Actis ancetatoria Juris absentium mhdo de impositionis sanitis deuenit gratanus supra Lengta Actis pro Actore pro andemnatis Luisi satisfaciat ejus ancetatoria pretis indicatoris separatim prout ellabor qui indefectis satisfactionis statuat procuratoris electionis quos pretatis ad decursu Lex septimanar prasentand subscribantur tenor electionis Regis olim ejus ad annexas pro sensus intentionis. Et in casu non satisfactionis pretis in termino pretis pretes Lxpirandi ac casu hac et isto pro effectu pretis executorio ad Lois Lxpiros ejus ad ancetata pbis recipiendi pretenit inde statuta Regni sancti remissi Dicti pretis inclusive.

Ziemecki in Astito....

Super Litteram literalem Castri Lviedecen remiss ratio Lesmij Laus in Rysti Ryszardi Capreus Lviedecen de exitu ad pbandum ali nlis Laurh Ziemelki olim nlis Stanislai filio et suum Lemo

fiat

ac partibus ipsis ad Dominum Loci Capneum sub cuius Jurisdictione bona
praedicta antiqui existunt pro ulteriori in praemissis facienda exequione re-
misit remittitque Decretum praesentis Vigore. Et hic subinde coram Eccl. officio et
Artis praesentibus Illustrissimo Illustrissimo Regni Providus Lucas Dobreray de
Rybna officialis praedicti notarius sanctae Ecclesiae publice benevolus recognovit se ci-
tationem literalem nunc praemissorum edicto feria Quarta post festum Sancti Lau-
rentii Martinis proxime proxime praeterita ad Illam facere detulisse candemque
in Curia ibidem sub praesentia ansorte citati posuisse et publicasse.

Int. Slabossenski Protilionski modo

Proposuit iudicio coram Judicio officii praedicti Capnealis Castrensis Poredecensis
infrascripta pars Actorea ante inferius nominatam citatam excepta
citationis suae literalis tenoris eiusmodi. Promyslaus in Bylii Bylo-
wiski Capneus Poredecensis vexillifer nostri Hyradiensis Filii nostri Petro
Protilowski nostri Jacobi Protilowski filii et impossionato de bo-
nis suis gloriosis Vigore Regio et nostra Capitanea auctoritate Judicis et coram
Judicio nostro Capitaneali Castrensi Poredecensi interius Judicibus Castrensibus Poredecensibus
clamatis abeunt proxime in Castro Poredecensi celebrando pro exemptione
ampas ad instantiam Instigationis Judicii nostri et Ex Illustrissimo Slabossen-
ski eius Dellatoris Artis Qui te citat in haerendo Anstomino
Regni de abusu bombardarum sancitis propterea Quia tu tempore certo non
pudet praeterito ut feria secunda post Dominicam Conductus Paschae anno
proxime praeterito in Civitate Radziciovo in loco publico sub tempus Lustra-
tionis in frequentia multorum hominum ad earum Lustrationem angre-
gatorum ausus es bombardas tres publice et globos onustas ge-
stare portare prout gestasti portasti et usuasti quare in poenas Car-
suie ratione cuiuslibet bombardae in legibus expressas incidisti et in-
curristi pro quibus super te decernentem praesentem citationis sis ad praemissa
iudicio iniurus. Datum in Castro Poredecensi feria Tertia post festum
Sancti Laurentii Martinis Anno Domini Millesimo sexcentesimo
Quadragesimo Primo. Et post proponentem suam modo praemisso per
actam petiit Actorea fieri eam citatam ad iudicem rationem Decretum pro-
mediante ampelli salvis orbis iuris bene facti reservatis. Et
Judicium officii praedicti Capnealis Castrensis Poredecensis controversus
partium Et earum coram se Actores vel per se citatos vero per nostrum
Jacobum Protilowski parentem personaliter in praemissis detenus fa-
ctis exauditis teneri eum Actorem citato docere de termino et antecedenti
citationis ad invenire et quoniam docuit ideo Causam praedictam pro
sequi iniunxit. Quod Decretum citatus pro Judicio non suscepit etiam
ab eo Magnum Promyslaum in Bylii Bylowski Capneum Poredecensem

vexillifer

dus Marcus Zaybak de vn Tabuc ffs dent vstas Sanct cauis pubce
beneuolg ceteg ostat. de ultm Mondi vne pensons ed ibi tenuerta
post ffm Sancti Laurenty montando mancs grossos ad villan. Otto
Ratione de tulysse candiy ibi vnumq; pte garentiq; ptmsse.

Jnt Stabuscilski Piotrowski nstio

Pponit nobli coram ad Judicio offrey pntb Capreali Cath
Predecen in pasera pro obtenea ad infrascr dominu actam ex cepi
Cattm de literali tenor talis. Jacmolaus in Dyslawski
Capreus Predecen Cracuien Stradien Cath nli Dantzg Piotr
kowski debonis suis gls ortus Regio et nra Capla aucte
melio et coram Judicio nobo Capreli dcho Predecen interms
Jndelis Capreolus dcho Predecen absq; fraude et malicia
mis Predecen celebrans gla eremplee expta. Ad instantiam
Protonotarij Judy nri Dni Stabuscilski Dellatorib Ac
Qui ee utat ad breuem candem pnam cautionis de Regno Polon
dmyslg ejd amicis nrorum. Et nobis Actor diverte in Judicio offey
nobi Capreali Cath Predecen inhibendo eisdem Regia de ab
eou Gimbardum sa nulli pterea Lucia tue certo die clusis
in die festo Sancti Matthei Apostoli in Cathedrali Ecclia tempore
publicio quo multa brand ad Comenda necessaria dicte plebis
Ecclie ausus es ad Ecclam ejusd cum tumbis publice et glbo
ornatas in numero quatuor de stare pretare Jniuriam dicti Actoris
predecessorib suis et Juspti Patronatus ad eosdem quomodolibet per-
tinentib vi Edictis exstat et ecclesiis Dei et nris publicari inno-
gari et exequi de ad mo nobis impetrat. Dat in Cracouia Predecen
feria sexta post festum Sancti Laurentij martiris Anno Dni Millmo
Ccccmo Quadragesimo Secundo. Cui pponi nris pmissis modo
nobli Jeronimo Actoris pars petijt attam de nobis debite compelli
salutis de iure reseruandis. Et Judicium pro Capreali Cath Pre-
decen Controuersijs generib Dnarum Cracouien et Actoris ex
se personaliter pretensis facib exceptionis Postea cum Quemlibet
alij per Actorem pro infamis in Judicio nobis Jeronimum Stben.
Ea objectur Ejusmodi Judicium actoris et quatenus producat
Instrumentum mandatarie pfat Piotrkowski una cum Substancia et tenore
partis Actoris causam hanc coram nobis Actoris defendere
assumpsit Quod Dictum Actoris fuit pro Judicio non recipiendum
ab eo Magro Jeronimo in Stben Dyslawski Capreali Predecen
Expensis vtrius partis condempnatis Judicio ad Judicia Ordinaria

Gnalia Tribunal Regni Petricoviensis Per Providum Albertum Przedbozny
de Przedec Ill.mum Regni Gnalem ejusdem Judicio adstantem iuxta iuris for-
mam offose movit Cui motioni ad Magcum Capneum detulit ter-
numque suscepit. In quibus partes prominatas habent sunt habi-
turae terminum interim dum et quando Causa pro ex regesto publico
ad iudicandum incident Causa Paltus Brzesten et dictus Przedecen
iudicabunt occasione Prorum Bonorum peremptorium iuxta iudicii actionem actorum
Contra Spartium Datum Latum, motionem ab eo interpositam termini conse-
cutione et omnia eius Causa iudicia acta. Nullius partis iure loco.
Quantum autem attinet Ill.mum Joannem Linowski Vuenotanum non ju-
ratum Castren Przedecen pro Actoribus defensionem posse eum Li-
nowski non obstante impugnatione citti in presentia posse Ceri
pro Ill.mis Causam defendere ad invenit Quod Datum pars citta
pro Judicio non suscepit Rerum ab eo Magcum Premyslaum
in Dzyki Bykowski Capneum Przedecen Vexilliferum vice Tyradien
ad Judicia Ordinaria Gnalia Tribunal Regni Petricoviensis offose per
Ill.mum Regni Gnalem Providum Albertum Przedbozny de Przedec
eiusdem Judicio adstantem movit cui motioni per eum Magcum Capne-
um Causam presentis Judicium non est dilatum citta parte de pro-
sequenda eadem motione sua tum de gravamine sibi illato solum
protestante Judicioque quoque se id mento et de iure fecisse re-
protestante

Ex pte Piotrkowskich Retto

Ad officium actaque presentia Capitalia Castren Przedecen
pro veniens Ill.mus Regni Coll.is Providus Lucas Sobe-
bieray de rebus officio presenti benenotus publice libereque
recognovit se citationem Literalem Capitalis Castren Crusvi-
ciensem pro terminis Querellarum Castren Crusvicien
spectantem ex pte Generosorum Jacobi Piotrkowski Sługo-
cka coniugum actorum cum Ill.mo Hedwigim Sławosze-
wska ob nlis Jacobi Rutkowski consortem relictam de
bonis ipsis Gliter omnibus citatam ad intercisam certam in-
ter pfatum actor et citatam conscripti causis Castren

Radzi

Radzieuiem Roborat et vadio Mille sexcentorum Sexa-
ginta florenorum polonicorum firmatis Quia intercisa eiusque inserone
robonia ipsa Rutkowska cum Successoribus suis eisdem actori-
bus coniugibus oes condones tenere et adimplere eisdemque
satisfacere submisit cum insero et intercisum ipsa contrave-
nien vadiumque minime formidans condonem hanc non adim-
pleuit Tedy Slachetny pan Thomas Slaboszewski Bra-
tunek rodzony Pani Piotrkowski miasto doduwania Area-
dy przes ciotkę dobra swoie wszytkie we wsi Małych Stry-
gach będące nieboszce matce swey przes PP Wstowskich
małzonkow wsumie wsiedmset złotych Polskich zostawio-
ne pomienionym PP Piotrkowskim do spokornego vzywa-
nia puszcza asz do wykupna pomienionych dobr zakto-
rego to Pana Slawoszewskiego bratunka swego y dorotę
Markowską Małzonkę Jego pomienioną Pani Rutkow-
ska wpisuie się y vswoimi potomkami na dobrach swo-
ich wszystkich y summach pieniędzy tych v tych mał-
zonkow Piotrkowskich w pokoynym vzywaniu tych
dobr Strzyg Małych vsq ad exemptionem sui z tych dobr
zachowaią citatum et condonem predicta in pace posse
et vsu fructum eorum bonorum strzygi minor non conseruat
verum eosd tpe certo et anno in protone eo nomine con-
slauenios cum facta expresso ex vsd bonis expulit et pos-
sessionem ac vsum fructum eorum bonorum ademit prout
de pretio protestatio testatur: per quod iudicium Mille sex-
centorum Sexaginta florenorum polonicorum ad actorem succubuit pro
quo vadio modo pro succum ut nihilominus condonem predi-
cta satisfaciat citatur citatum sua cum copia de presentia
tiori editam Sabbatho ante festum S. Margaretae pro-
ximo in bonis villae Zakie citatique edicto in mensa
Stubae posuisse et publicasse.

Wolski Praesentat

Veniens plr ad officium actaq pntia Capla Castren Poredecen Enosus Albertus Wolski in mente et corpore sanus eans presentavit officio presenti Pecora varij coloris et generis in numero triginta novem Oppidanorum Klodavien quae quidem pecora ex pratis fundi Jasieniec ad Capitaneatum Poredecen spectantis abacta esse asseruit circa quam quidem praesentationem eorumq pecorum idem Enosus Albertus Wolski prata eadem in Jasieniec depabulata et vehemenr antiqua esse asseruit et protestus est.

Feria Quinta ante festum Nativitatis Beatae Virginis Mariae proxa Anno Dni Millmo Sexcentmo Quadragmo Secundo.

Chudzinski Vulneratus

Ad officium actaq pntia Capla Castren Poredecen plr veniens nobis Stanislaus Chudzynski ammonstravit offo pnti in corpore suo Vulna primum in occipite capitis vulnus cruentum enorme ad instar sect Vulneris baculo Matt Item in latere sinistro vulnus lividum tumidum tumefactum sanguine obortum baculo Matum Item inferius aliud Vulnus lividum tumidum tumefactum itidem sanguine obortum baculo alias Porrerkiem Matt Pro quibus Vulneribus tatr sibi Matis tamacum Wilkowski et margaretham eius aniugem inculpavit et noxios fecit quae Vulna officium presentis debite vidit et angexit.

Trzebuchowski

Trzebuchowski

Przyszedszy do Grodu Przedeckiego Urodzony Franciszek Trzebuchowski niebozczyka Pana Wawrzyńca Trzebuchowskiego Syn Skarszewski Sig ni Urodzonych Pana Michała Sierakowskiego Wuia Swego rodzonego y Pana Woiciecha Rybskiego y malzonke iego Is oni Wy Zy miasznorani Pan Vuy y Panowie Rybscy pod pretextem oppeki od Woiewody Is Mości Z Jegomością Panem Woiciechem Sierakowskim drugim Dusion otrzymany Sam Pan Michał Pszynowszky Contractu spa rami Rybskiemi o arendę Trzebuchowa Wielkiego Wnirzecz ci Pano wie Rybscy Trzebuchowo Broncli Spustoszywszy Inwentarza nieg li possadzac na requisitia tego to Conquerenta iako dzierdzica Wła snego a ni quoti arendy Vmowiony Spanem Michałem Sierakowskim Wuiem bo bst wiadomosci Jgomości Pana Woiciecha Sierakowskiego drugiego Wuia Contrahentem mali Stymi Pany Rybskiemi iedenaste pro cre tento conquerens Wroznym y Slachcicom Obwiadczył y Oswiadczył na przed Bcisto Panowie Rybscy dobra te dobrowolne puscili Zo la czare Wypasty y laky poprzedawszy y trzymac Soe go tento Conquerens aby trzymał a Contractowi dosyć czynił Crestianal nie eschcli Orsa Shlachcic Kilkadziesiat popasiono Vgonu nieiakom no Inwentarzy Spustoszywszy grobly przekopano y wyloznego owsa ni zabrano ma wiadomosc tego Conquerenta Bcisto mial pobudowac nic zbudował ani Drzewa na ni Gadzego nie nawozano Gnoiow nieny mieniono Cztopow po dziedzinach impyes na robote posylano do cup kowa do Kubkowa domy Spustoszone zostawuie. Wioski do Bcisko wa Wygral Stodoły opustoszał dworanie opalone Ogrody nieiakie aco było za siano to Inwentarz Wytrawano y wnetrzech obwarowano o kolo dworu wielkie pustky Vczyniono domu potłuczonego y okien nie szklanych Piec potłuczony połowa na dworze Zieba tylko no chce co bydlo zbawiaiace benerioli Sami dobra opuscili y declarowali Pzywrotnym y Slachcie Bcisto Trzymac Vczynili. O wszystkie rzeczy Slachcic prawnie się stawic y obiecuia. Et in Verificationem Bonae Stabit Coram eisdem Spectabilem Regni Prouidum Joannem Jarocka de nowawes et Spectabilem Thomam Zakrzewsky qui Coram eisdem Spectabilem Stanit publice benerioli recognouerunt quia ipsi Sabito sie cum altero nobili Zygmuntio Piatkowsky sie absentecira tamen premissa existente die Szperna in actu Contenta Con descendentes ad bona villae maioris Trzebuchowo dudemq; pleter existentes premissa omnia in protestatione Contenta Vidierunt. cosq; Rybskie Conuges nó affectante Schrede beneioli de bonis Condescen dise asseuerarunt. Quae omnia non aliter facta esse ad acta Pleni re tulerunt.

S. P. Jdat. 1642.

Jurg Przedecien Ret.

Wrzesky protestanti

Do vrzedu y Xrag. Grochyes Predchyes oSoba Srag przyszesz
Slachetny wrocz Rybsky Zalosnie protestoval y Skarzel przed brze
dem Vrzedem Zyemskym przecziwko Vrodzonemu Franciszkowi Trzebuc
mu. calo principalowi y Prathorskiemu Zahrzerskiemu Jaworskie
mu y Inssym hilburnczykom osSobom protestantom na Znaczny
ale principalem Znamienym gdyz Salus Sibi nomine reservat a to
ony przyczalansky armatu manu do wsi Trzebuchowa Trzebrzego pos
Sms potantis Spomnil dzialeh tydzien przed narodzeniem panny Ma
ryi przez Sterubo ani respectuiąc nic na dostoyne prawo possesky pro
testantowy y na contrakt rzego o arende tey Maiestatem Zurodzone
Krolewskiey Sacrosskim Podczasem Brzesskym opiekunem tego przeci
wnego Listy pro matrion Sse na Trzebrzeme y vtaczenie Crzechow y dla
gow na tey Maiestatem bendacich vsko Grichem Baksky dobra te podal
by Protestantom in arendu ostym terzo principat wie dobrze Wasek pi
Slarak Sfukrem y grozbami na protestanta nastupie y aby Maiesto
Sci Zarak Stapsit nalezal Skuerze wydarli Swoy Gumna po
dely dwoy odrzeli poddanym postupczystrzalskaral Sco bestwek
Rzeky dokonowich y rzego vtapsyes bylo whomorad y na Gorach odre
li y wdsperka Srzeli wSrzeli a protestanta takem postepkom ny
gdali Listowes Rzeky aspythy es potrawyes protestant cako Kay
rzeski Regestr podaczesk gotow y one y owy granie Smarchow
Sca dynie Skymi opiatrzie pi takze y osSkody aspelakie.
Listowes na ten czas bylo dosic bo Mlodzieli zboza co es cel Rzek
y Sneli co se im potko balo Listky wspedy podbyaly y potrali.
gdz protestacyo in garata Sypna Scripta officio prothonotarii et suscepta

Sabbato in Vigilia Festi Nativitatis Bea
tissime Virginis Mariae Anno Dni Millesimo Quingentesimo Nonagesimo Secundo

Coram Nobili Domino Stanislao de Zarnowiec

Actum et acta Castrensi Przecen personaliter Venerabilis Mag.r Re
gens Scholis provisor Andreas Cupa de Villa Bylica et Nobilis Joan
nes Zalesky et Joannes Apatsky eidem Mag.co mercedentibus testimo
nium adhibiti in vim Sed[ecreti] fidelitas veritis publice benevo
le liberaq[ue] recognoverunt et quibus Mag.r Regens sedulum recognovit

Finis

quaerere possi ad officiosam requisitio cum Honesti Valentini Porawsky Fec
obtentaminta proxime praeterita perlr ad bona villae Czotorro Condisen
et adm ibidemq in Scultetiam ibidem sita vigore Decreti Sacrae Re
zabet Maiestatis quo quidem Decreto assesoriali eadem aduocatia seu
[illegible] Praefato Porawsky adiudicata est eundem porawsky in
[illegible] volebant, quam intromissionem Adamus Olubsky protunc
possessor eiusdem Scultetiae suo et fratrum suorum nomine denegauit et non
[illegible] de quo hanc suam fecerunt rellationem.

Feria sexta post festum Natiui
tatis Beatae Virginis Mariae proxima Anno Dni
Millesimo Sexcentesimo Quadragesimo Secundo

Ruthowska Protestatio

Coram officio et actis Castren Praedecen personaliter Comparens
Generosa Hedwigis Slabosperska olim Nobilis Jacobi Ruthowsky Consors
relicta solennitate questa et protestata est in et contra Nobiles Jacobum Pe
trum vti Immissorem infrascriptum et vti cum cuius scitu mandatoque per
aguntur infrascripta omnia tum Petrum et albertum filios Piotrko
wskie pro eo. Quia ipsi super inaequitanda in fundum bonaque villae
Takie vi tenutae conquerentis cum aliis personis sibi de nomine melius
notis saepenumero violentias maximas perpetrant obedientiam subditis
interdicunt, iaculantur subditos verberibus afficiunt verbis inhonestis
et famam laedentibus conquerentem laedunt impedimentum maximum
eidem conquerenti in toto faciunt tum Nobilem Thomam Slabosperski
Fraterinum suum in duellum prouocat pugnam ipsi minantur qui se
cuius circa se conquerentem manere non potest de quo hanc fecit ad
acta manifestationem

Feria sexta ante festum sancti Ma
thaei Apli proxima Anno Dni Millesimo Sexcentesimo Quadragesimo Secundo

Expte Sierierski Requisitio

Ad officium et acta Praesentia Castren Praedecen personaliter Veni
ens Nobilis Regni prouibus Glis Sebestianus Waskowic de ostro
Gorne et Nobiles

Gdine et Ffles Joannes Morzycky et Valentinus Lizerusky in
verbis fidelibus, rellonis publicis iuberis recognouerunt quia ex
Jam bregnisitionem Grotti Andreeli Skrzerusky Predatoris
perlustrationem feria sexta proxime preteritta Condescendebant in fundum
Predicti, perlustrarent et essent in eodem Scopulos fundo inter bona
Jmpetho Magnifici Stephani à Gebice Gebicky Palatini Lancicensis
ditaria et prefata Vrsule Prefati Grotti Andreeli Skrzerusky
Predator Brestrensis Sabina ibidem existentes fundos, prefatosque
dentes dejectos Coarates lapides ex ijsdem Scopulis in non proiectos
tum in eisdem Scopulis Conseminatos tum et pratum ibidem exans
Confalcatitium fenum ex eodem prato decepte videriunt et debite con
spexerunt de quo sane pollationem fecerunt.

Suchodolski Illatores nominat

Coram officio et actis Castri Predecen personaliter Comparens nob.
Stanislaus Suchodolsky in Sedrzeno ordinationi Vulnerat sue
actu Tabra scripto in Castro Predecen Commonstratam tue et Salue
laterum nominandi reservata feria secunda post festum Sanctissime
et Individuee Trinitatis proxa preteritta anno presenti sexa
reservatos Illatores et Jnflictores Grotum Sigismundi Lasky
et Valentinum Pustowrzechy nominat Vulnerat Ostata de actibus
de data Ostata feria secunda post festum Sanctissime et Individuee
Trinitatis proxa proxime preteritta Coram officio Castri Commen
Stata per ipsos se Illatos dixit et recitauit.

Festa secunda

In crastino festi Sancti Matthei
Apli et Euangeliste Anno Domini Millesimo Sexcentesimo Quadragesimo Secundo.

Ex parte Vlanowski Pellatio

Ad officium et acta presentia Castren Predecen personaliter re
nions Illus Regni Pols Prouisus Joannes Gdecky de Lubonie
ex suo autentico officio presentis notus publice benerulus recognouit
quia ipse Citationem literalem Terrestrem Predecen preteritam
bris Terrestribus Predecen spectantem infrascriptam Cuius tenor se
quitur Vlad: quarto Dei Gra Rex Pols Illus Pols Illustris Joanni Propin
sky et Elisabethe Kogolomska Conjugibus de bonis vide ortis Nob Wlo
Jurisdictionis Predecen ut terrestri Tribunalis Predecen ad hanc pre
in Predecen celebrandum diem et percepte compos Ad Instantiam Illis Valentini Va
nowsky olim actoris Albensis Vlanowsky ex una Illa Sophia Ko
salcha relicta Ambrosii Kapalsky in Faciem dicte Predecen
Sittis suis Benedicte filie Dorotee filie et dicta Illis Foresteb
Kapalska ipsarum sue Sororum amitis Bonis suis Gaudi Magnificentie de Lay
dice de ipsa repetit et succedis bonorum ordine tam mortis ipsius Ambrosii pa
quam

quaeque praefatorum Dorotheae Kępalskyes Virginis Successorum bonorum Actorum qui vos secundo post
obtentam poenam contumaciae in qua vos in praesentia praetextu Judis terrestris Praedecen
ex admissione eiusdem Judy Juris Statuti primam citationem condemnavit qua vos citavit te Eli
zabeth cum assistentibus mariti adeo quin vos nescitur quo Jure totalia bona olim praefatae
matris tuae et eiusdem olim Kl. Dorotheae Kępalska amittae Germanae Stabiliter
decessae in villa Farewo consistentia olim nostrum tuam ac praefatam olim amittam suam Ger
manam post decessum parentum suorum Jure haereditario concernentia eundem actorem
post decessum tam olim praefatae matris tuae quam eiusdem Kępalska Virginis amittae
actoris Germanae Jure divino et naturali successione devoluta occupastis eadem
nullo Jure bonorum possidetis fructus ac commoda ex eisdem percepistis ratione quorum
salva actio reservatur actori uti bonorum haeredi in possessione tradere vultis
quam de occupatione a proprietate et titulo haereditario eorundem bonorum
recedere persistat sibi eidem actor contra vos ad tria nullia marcarum poler vel put Jud.
um decernet citamini sitis ad praesentiam Judicis respondendi in Praedecen Tria sexta In
fra octavas SSmi Corporis Christi praesentis Anno Dni millesimo sexcentesimo quadragesimo secundo
Feria quinta in Crastino festi visitationis Beatissimae Virginis Mariae pro=
xime praetextu ad villam Farewo bona citatorum detulit eandemque in Curia
ibidem sita praesente Kl. Joanne Proszyn Sky uno ex citatis posuit et publica
vit.

Ribskiego Vulnera

Ad officium et acta praesentia Castren Przedecen personaliter ve
nientes Mlis Regni Glis Providus Mathias de Lyczinko
autenticus et Juratus officio praesenti bene notus et Kl. Joannes
Kamiensky et Martinus Przeransky eidem ministeriali in evidentius
testimonium additi publice libereque recognoverunt quia ipsi
Feria quinta in octava ipsa festi sacratissimi Corporis Chri
sti personaliter condescendebant ad oppidum Clodawa eidemque
Corpus exangue olim Kl. Adami Rybsky per crudelem inter
remptionem et per vulnera Infrascripta videlicet in latus sini
strum vulnus Globo inflictum per utramque partem Item vulnus
in pede dextro Globo Inflictum Globo in corpore permanente etc
tertium vulnus per manum sinistram in humeris usque Globo per
manente tum vulnus sectum per humerum sinistrum longum
enorme letale item totum Corpus concussum faciemque concussam
manus utrasque siekierami alias obuchami concussas item digitis
membra concussa viderunt et debite conspexerunt de quo sane
fidem fecerunt relationem.

Feria sexta post festum Sancti Ma
thaei Apostoli proxima Anno Domini mil
lesimo sexcentesimo quadragesimo secundo.

Subdita Parochi Crosnien Vulnerata

Ad effum e acta p[rese]ntia Capitu Cast[re]n Predecen personaliter Ven[er]is
honesta Magdalena Alim honesti Pauli Consors relicta Rene
nen[sis] in Christo Patris Valentini Parochi Crosnien[sis] facta
Commen[s]travit offo p[rese]bri in corpore suo Vulnerat[a] et in
manu dextra Vulnus Concussu humidu tumidu Cum dilatione
Cutis pro quo Vulnere p[rae]fatu Valentinu Garenthy incusavit
quod Vultus effum p[rae]sens Vidit et debite Suscepit

feria sexta

in die festi Sancti Francisci Confes.
Sors Anno Dni Millmo Sexcentmo Quadragesimo Secundo

Wolowski Plentes Constituit

Coram offo Capitali Actor[um] Pden Castren Predecen Plr com
parens Illus Valentinus Wolowsky in mente et corpore
Sanus exns Jur[is] et Jurisdoni cuius sibi time Compe
ren[s] abrenuncians palam public[e] libere ac sponte
Sibis recognovit verbis quia ipse ad omnes et
singulas causas suas et Actiones sudnas tam ac
tivas quam passivas cum quibus[vis] personis tone quam
cunq rerum damnorum iniuriarum et negotiorum
ad Judicium quodvis ons et pons subsistii eren
ad Judicia Tribunalia Regni Polonie quovis modor seu
proveniens in eos vel eorum primos ac indubitatos
Plentes Causar[um] exponen Promotores et defen
sores Eos ac Illes Albertum Slostowsky Burgra
bium Castren Pdecen Joannem Severinum Do
bium Castren Pdecen Joannem Albertum Do
nowsky Albertum Grochowicky Albertum Gro
brogowsky omnes insimul Jdem et eligit un
sorum et solenniter ordinat posuit et Plenaria
potestate et omnimoda facultate eosd Plentibus
suis attributa causas easd mere mere et mixtas attentand
et prosequend Actiones quascunq et quotcunq
in bona offoren et admittend Reconventiones suscipien
et non suscipiend appellat alios Plentes in locum Suum
substituend et alia vice pro suis et Cui exigentia
debite et ut Plentes agere et defendere Hac sua Plenaria
recognitione apud acta p[rae]dicta mediante

Exque Lubiatowski Relatio

Ad effum e acta p[rae]sentia Capitu Cast[re]n Predecen personaliter Ven
tus Ministerialis Regni Procerus Generalis Lucas Schiray de Rybna offo
p[rae]senti bene notus Sanus exstens Singula Vbique Coram Fidedigne relatus
publice recognovit quia ille citatorias Literas autenticas Terrestrem Pre
decen ex Instantia Nobis Antonii Lubiatowsky Actoris in et contra Honestum Pe
trum Dabsky in Borucino Dabie benefic[ium] ejusq Subredentes de bonis ejus
orbis stabilibus et Immobilibus Curatum pro eo quia ipse non Vult nec cu
rat ipsi actori extradere seu restituere Ubonis Valerianus Kapsta
Seu Szymanowic Kmetonis et Subditus de Villa Wyszkno profugus Sobre

datum

dutariū natiuū ad Villam ipsius Dabie profugū et apud ipsam
Commorantem qui postione presentis Citationis arestatur ipsūq;
Kmetonem Vna cū Vxore pueris peconibus pecudibus totaq; supel
lectili domestica nō extradendō non mediocriter autorem damnificet
et eidem per Judicat — Sacr — Millingentas Marcas pecunie
Polon' damnig; totidem vel prout Judicium decernet cuius
Cum Copia sua de premissis latiori Feria tertia post festum sanc
ti Stanislai Jn Maio proxū Anno presenti ad Villam dabie
detulit eamq; in cuius ibidem Citati sita in mensa atq; posuit
et notificauit familiari dom. de quo Sane sua personale facit
rellationē

Exsite Scholorssi Rellao

Ad officiū et acta presentia sacrū Predicū personaliter
veniens Nobilis Regni provido Glis Lucas Sobremy de Rybna offo
predicti notus sang existens singula vbius fideliter retaturq; pu
blice recognouit se citationem literale Autenticā Terrestrem
Predicū ex Instantia Gnosi Joannis Scholorshy actoris in ea
Contra Grossos Martinum Joannem Marianczam et Annam Ge
thorshie filios et filias de Kromperi et alios bonorū bo
norū Scholdes de Cis ac alia bonis eorūdēm ordinibus secundo post
penam Contumacie Citatos, cū assistentia Illustris Pella
tini Brestensis patrui ac tutoris Natalis alionumq; tutorum
ipsi de Jure Incumbentem pro eo, quia ipsi de bono esse volun
rēt curare Nobilem Lucam Domicilli de Villa Cociszewo
Scholdarum actori proprie naturum et Scholdarum ad bona
Villa Kromperwice cum Vxore pueris peconibus pecudibus
totaq; supellectili domestica profugum et apud nos Commorantem
et presentarum qui presenti Citatione arestatur, quem eidem acto
ri extradere nolunt imo temere recusant, quam non extradito
rem eiusdem scholdi pergat sibi actor contra ipsos ad Trecen
tas Marcas pecunie Polon vel prout Judicium decernet ob
eas Citationem Cum sua Copia de premissis Latiori Feria quin
ta post festum Katherine Gloriosissime Virginis Marie pro
xima proxime preteritā ad Villam Kromperwice ad Villa Ci
tationis detulisse in mensa stubel presentis familia dom. posu
isse et notificasse Sac sua personali recognitione in premissis
perhante.

Feria secunda post festum Sancti Franciscj confessoris proxima Anno Dñi Millmo Sexcentmo Secundo.

Exparte Niezwiecki Rotmo.

Veniens personaliter ad officium et acta castrens Pracen Mlis Regis
prouidus Glis Albertus Pekorny de Crodecz officij predicti Regni
notarius Sancj expresus publice ac peroxpressum recognouit quia alle
citationem pro Judicijs Tribunalitijs Petricouiensibus certam
sub titulo Integro Sacrae Regiae Maiestatis terrarum Prussiae aduo
cationis sui recte in duabus septimanis integris vel tunc dumta
quando causa presens ex Regestro publico ad Judicandum prodi
dent personaliter legitime peremptorie Comparendi Contra nobilem
Instantiam Instigatoris Judicij eiusdem sic et in quantum est necessa
rius et nobilis Georgij Krzyzowicky olim nobilis Domini in
Krzyzowice Heredis filij Actorem vti et contra Gratos Georgium
Kharbek et Albertum Godtfredisky Rotarios olim Castrens Sru
Suicien de persona bonis eorum generaliter omnibus Condem
natione Vtrius causa convincta et quam libet ipsorum in solidum
in soluendo tam Regibus Regni quam et anteriori protestationibus
suis Actatis ad videndum et audiendum attendendum et nobilitatem ipsa
pleri ipsos circa agitationem Cauharum certarum Vsurpatarum
et vti Connexatis electionis Judicium Palatinatus Posnien et Di
strictus sui propry pro Tribunali Regni scripti deputan
dum et deputatorum Ille ductum et probatum Ja Judicijs ydem
scripti Tribunalitijs Comprobari deduci ab temporis Actu fassum
et testes Remotiues absentes Lepleri per Judicium vro nostrum ap
probari confirmari actaq ex mandatibus sui nobilem electorum
Literis obedientiales eignati Vestro Vti Columnialis Cassariatus
Insuper ipsos ad respicienem damnorum ad sex milia florenos
rum polen estim et tum et ad recandilenam publicam sogidiq
in premissis contra ipsos pro Causae exigentia statui et declas
rari alias Citationis huic Cum Copia de premissis Sabba
to ante festum Sancti Francisci confessoris proxo
preterito ad villam Sieradzensem Wielkie detulisse eamq nobi
lia ibidem sitas citari presente ipsa Conserte citatis potuisse
ac notificatum veligenss

Ex parte Ciepluskich Arestum.

ad

Ad offum et acta presentia Castren Predecen personaliter Re
niens Nobis Regni prouidus Dns Joannes Golesky de Lubonie
offo presenti bene natus et nobilis Paulus Sipmienthy et Laurentius Bab
sky Slani existentes singula Vobis beonum fideliter relaturi publice re
cognouerunt quia pter es offoare requisitione Gnosi Jacobi Cpliathy Vi
patrui et tutoris Rehenarlis nomine Repotis sui Nobilis Adal
dami Cpliathy olim Nicolai filij et Elisabeth Rbinsthaforonisser
mand olim Nobilis Cpthi Radomska ipsius Nobilis Adamli fie
plinsky amitte fuerunt in bonis Villis Bieszwerna Curia Gnosi
Nobis Predicor Sacrary Jancicien Conservis Feria secunda
post festum sancti Francisci Confessoris prox hinc presentis ibi
dem Summam Trecentorum florenor Bonum Polon eidem Ba
dorthea seruientem vigore Reformationis seruientes are pacuerunt
arepungi super eandem Summa exposuerunt quod ariesum Vi
tro Nicolaude Gnosi Predicor ratione cuius semel pram persona
liter fecerunt et Relationem.

Jezielsowski Protūr.

Ad offum et acta Presentia Castren Capli Predecen Personali
ter veniens Gnosus Joannes Casimirus Kuchorsky Secretarius Sa
cre Regie Maiestatis in Oleborz Palatinatus Brestien Episco
tus Podlachien Sacres Solennitr Protestatus est in et contra Gnosum
Benedictum seu Bienusz Skoleczensky principalem et facti Suprascri
pti primarium autorem et Inuentorem aliosq Nobiles Albertum
Falkowsky Sommen Impossessionatum Dagnum terram neq despi
ctum Sabentem facti Infrascripti executorem aliosq eidem Gnosi
Skoleczensky Cpalicis querum quor nomina et Cognomina Vti famule
rum Curie Dictor Dregatores Cupiens vigore quing mensis Sui
Quatenus quidem predictum Falkowsky cum supra dictis Famulis et
Impetitibus Skoleczensky Dragani Cuncupati tempore certo
Nocti cd 1580 die Dominico et Festo sancti Matthei Apostoli et
Euangeliste per stonis matutinis dum aeter et Subditi familiaq dne
Ciuca pro tunc Vacarent de rotioni Vti die Solenni et Celebri
post peracta veneratia legum multaq pecuaru immemores famos
sus prodigi aut is sunt violento modo bombardis et pixidibus per Gno
sum Skoleczensky principalem Suum Recipiendo et Inuadendo ter
rim et tamultuose bina eidem actoris Subditoria Oleborz
aggregati sunt Impiuis ex Campis eidem actoris propriis peccora
et pecudes in eidem campis in pastu existentes abegatis et repulsis
primo Custodibus eo eundem arrentoru Verberibus Concussis eid

peccora li

pecora vi et violenter contra omne ius et equitatem atq legum prescriptum videlicet Boydla oborneg krow y Sadowic brzdzigli y kosc
[illegible] ratayskyes Dworzyskyes Dzranscie Molen kmieczes Dzranscie krow kmieczes trey kmieczi boni robotnyes mskla[illegible] Szmuchow gnadg Rusticj Valerij Centum Triginta florenorum &c
Eis sentent cum adquirissent opportunum tempus ijtune sub absentia
protestantis et subditorum eius qui vt predicitur cum ad proprios
lagi Cellsian Parochiales deuctionj Ergo abiere Protinq
captato hoc opportuno tempore maiora tentare ac delinquerunt Etenim
quum domus Nobilium et omnis fidelitate tum Rebus iuris sta
bentare legem munitas sint ipsi violantes securitatem Do
mus nobilis ad curiam protestantis cum summo impetu et violen
tia vestes mandato principalis sui irruerunt atq violenter vesta
tis ne pabulis fecerint Quibus in curia et Arnaldus curialis expul
sos centum quinquaginta e domo protestantis violenter abegerunt
ad curiam principalis sui Gloi Regnas hoc[illegible] vi illata
ri[illegible]se vo[illegible]tum appellarunt et pro vsu commodo sue in damnis
et [illegible]olicium protestantis aggrauationem status nobilitatis
contulerunt Quare idem protestans tali aggrauatus petendo
in bonis et summa sua atq processus contra statum nobilitatem su
um predecessorem violentia et damno sic ad offensam et actus protes
tia accusans confugit solenniter contra eosdem protestando offe
rens se ratione eorundem tantum et non violentia violenta violentq et
ntatis remedio super prestato principali complicibus causa medi
ante diuidicatum[illegible]

Feria Tertia

post festum Sancti Francisci Confessoris
Anno Dni Millesimo Sexcentesimo Quadragesimo Secundo

Ex parte Morzicki contra Rello

Ad offensam et acta presentia coram Nobis Capitaneo Predecessore
[illegible] Nobili Gloi Regni prouidus Clemens Patronsky de oppido
Sampolno ex reproductio authentico bene notes publice liberaq recogno
uit quia ipse citationem literalem terrestrem Radzieiouiciensem et
ptem alteris infrascripti contra eorum infrascriptum edictum de te
nore tali Vladislaus quartus Dei Gratia Rex Poloniae Litui
so a Bogusławice Sieradzensis de bonis tuis Generaliter ordinis Mer
damus vt in terminis [illegible]e de proximis Particularibus Radzieiouien
proxime et immediate Radzieiouiensibus ab hinc celebrandis per solemniter le
gitime peremptorie comparere Ad instantiam Nobilium Joan
nis et Lucae Morzyckyes olim nobilis Jacobi Morzyck de dictis Zawisza
filiorum in villa Morzyce et heredum actor[illegible] qui se Joannes Mettoly

per se

per se prosequi Verò Lucas Cliſtratis seruiens ad assistentia recedendo a
petitorie hic per se a Decreto Terragii Radzieiouiensis ad Judicia
ordinaria Generalia Tribunali Regni Petricouien interpretata per
pendendo in eodem Decreto Terragii citat secundo post prenam sen
tumatis pro eo quia tu de bono esse non uis existens Lapidisime
monetus Laboriosam Annam et Mariannam Subditam statuarie de Villa
Storyce Scredtariam actoris olim Laborioli Pauli Subdeti filias
tempore certo nó ita pridem protento de Villa Storyce ad Villam
Sieraherz profugam et ibidem commorantem Quod publice et
presentis citationis apud te discutatur reddent et restituere
mo restitutionem eiusdem Subdeti procera stratione sua in dem
de die differs et pro Crastinas faciendo premissa in Grauida
mum et prebulicium actoris quod sibi contra te taxant ad qua
drigentas Marcas solen Vel prout judicium decernet ad pres
missa et alia fiat in termino futuro latius declaranda sub pena
literis respondsuus Datum Radzieiouiensis Feria secunda post Fe
stum sancti Francisci Confessoris proxa Anno Dñi Millesi
mo Sexcentesimo quadragesimo secundo die Sedicima in actu
Contenta ad bona dicti Sieraherz detulit curiaq; citati ibidem
Literam eamq; in mensa Curiæ posuit et Publicauit.

Feria Quinta post festum Sancti Francisci Confessoris Anno Dñi Millesimo Sexcentesimo Quadragesimo secundo

Exptē Rusinowski. Bellō

Coram officio et actis Capren Predecen Personaliter Comparens
Spectabilis Regni Ghis provideris Matthias Gosielsky de Rusinowo
offert ex reproducto autentico notus publice liberaq; recognouis
quia ipse citationem literalem inscriptam ex parte actoris
in presentiarum contra Citatos infranominatos edidit pro Judi
cijs ordinarijs Tribunali Regni Petricouien Spectante
Generalis tabis Vladislaus quartus Dei Gratia Rex Poloniæ
magnus dux Lituaniæ Russiæ Prussiæ Mazouiæ Samo
gitiæ Liuoniæ Smolenscæ Seueriæ Cernechouiæ Hæc
non Siecoriæ Gotorumq; Vandalorum Hæredtarius Rex
Vobis Spectabili Christophoro et Annæ Ses Gnosa olim Mathiæ
na de Gnesyno Siesytycka magnifici Stanislai a Da
symond Sokolowsky Castellani Brzesciensis Civiliter mortui secū
Matrimonialiter procreatæ filiæ et filiæ olim Petri Sarostai a Tra
et magnifici Szymon

Wymow Scholowsky Castellani Brestens ami ac quog Gnes. ma
thiel a Wratzymow Scholowsky Capnes Radzieiowien Patmi
stri stenliter et viris dnis Nobilibus Successionibus legitimis
prout bonorum sic et onerum illorum omnium de bonis testis ge
neraliter omnibus hactenus Vt coram Iudicio nostro ordinario Ge
neali Tribulis Regni Petricouien a positione presentis cita
tionis recte in duobus septimanis proximis vel tunc diunetqua n
do Causa presens ex Registro Publico ex vi petitionis pallatinales
Brestens et Districtus Cruscicien ad Iudicandu vocandi per
senaliter et legitime Comparendi ad Instantiam Iudicy seu offi
Castren Capln Cruscicien tum et sig delatoris Gnosi Alber
ti Rutkowsky Scabini Gnosi olim Blasii Blacha stenliter de
hac luce decessi fratris Germani et Successoris legitimi actoris
hoc tunc tis Gnosi Scholowsky vi minorensis cum assi
stentia Illustris et Admodum Rdni Alexandri Episcopi Pre
miensis ac Gnosi Stanislai Seruzatensis Poznanien Scholowsky et
nec non Magnifici Tuczynsky Castellani Osmanien Nathan Ko
wnieszky vi tutorum habis naturalium datiuum et aliorum
de Iure Spectantium etiam requisitorie requisitandu Vobis Ca
sam et actionem Iudiciariam ad eius punctum et gradum
Idelicet actum seu acta petitionis in quo Causa presens cum
olim Gnosio Mathia a Wrazymow Scholowsky Capitaneo Ra
dzieiowien Patmo vestro durante Intervallo fuit pendens
in Decreto officij Capln Castren Cruscicien deductorum
Terminorum a post deductionem Terminj Vlterius proce
dendi edg in Causa infrascripta ex Controuersijs Partium
deducta et per offam Castren Cruscicien suscepta pro decernen
da petita Banitionis et de Regno Poloniae demittendi Litt anne
xis proscriptionis et denegationem Sumationis de bonis orbes in
Villa Wrazymow et alibi Vbius Consistren in scriptione et proce
Causae presentis oneratis in eadem partem actoream intromittend. edg
in bonis pertinentiis super olim Gnosio Mathia a Wrazymow Scho
lowsky Capneo Radzieiowien patmo vestro in offo Castren Cruscici
cien occasione Summae Creadinentorum florenorum Polo
calium ex summa originali octingentorum florenorum Polo
calium prodeuntis edg ad necnon predicti eidem Gnosio Ma
thiae Scholowsky Capitanei Radzieiowien Patmi vestri spectan
tis et per Magnificum olim Jaroslaum a Wrazymow Scholo
wsky Castellanum Brestens annum vestrum Gnosi olim E
lasii Blacha eiusdem actoris seruri Germani et actis Castren Radzie
iowien ad Schuezedum sub simili tenore inscript institut alias
presentis processus Sacrae Causae super olim Gnosio Mathia a Wraz
zymow Scholowsky Capneo Radzieiowien Patmo vestro et pro

Mens

Morum interesse Iatores extant, obtentis cum appellationibus et quibusvis causa Sede acteri prefatoad Tribunal Regni Petricovien ad Judicandu deneut Citatoris ad prosequendam et continuandam eam tionem Decreto effect Capitu Capitul confirmation approbari ratificari et ad quod Juris erit Fac in causa contra nos Citatos et decernitis ad prolongata Vobis termino in futuro latus declaranda mdicati ter responsuri Datum Petricovie Feria Secunda post festum Sancti Francisci Confessoris proxo Anno Domini Millesimo Sexcentesimo Quadragesimo secundo. Die Veneris proxe pro terito Mensis Decembris in crastino Sancti Francisci Confessoris anno presentis ad bona Villa Wardzynow Curiamq Abbatum Citatis. in mensa Stubel presentes prudentes familia Curiali posuit et positione publicauit.

Expte eiusdem Actus.

Veniens ad effectum et actus Presentia Capitu Prodicti Regni Glo provisus Matheus Gopelsky de Rabnowo officialis ex reproducto Authentico notus publice libereq ad perversprefatum reo, gnovit Quia ipse Citationem literalem infrascriptam expte actor inf descripti Contra Citatos infranominatos editam pro Jud cap Ordinarys Generali Tribunalis Regni Petricovien spectantes tenoris talis Vladislaus quartus Dei Gratia Rex Poloniae Magn Dux Lithuaniae Russiae Prussiae Masouiae Samogitiae Livoniae Smolensci Severiae Cernichouiae etc. Nec non Sueciorum Vandalorum Gothorum Hereditarius Rex Vobis Gratae Cristophoro et Annae Gnesnensi de Marianna De Tuczyno Tuchynska Magnifici Joannis a Wardzynow Scholastici et Capellani Bydgostien civis Liberi Partus ac cum matrimonialiter procreato filio et filia Petro Jaroslao a Wardzynow Scholastici Capellani Brestien ani ac quoq dum Gratae Matthei a Wardzynow Scholastici Capitei Radicovien Patrui Vestri Laudabiliter emuni de cessis ac petitus successoribus suis ultimis prout bonorum sic cuiusmodi Mobilium quorum de bonis Vestris gleb orbus Judicii Vicarii Judicio hostio Ordinario Generali Tribunalis Regni Petricovien positione presentis citationis rede vis duabus septimanis proxis vel tum dum et quando Causa processus et Registro publico exui petitionis Pallatinatus Brestien Districtus Cruciferen ad Judicandu incidenter pollitur et legitime Com

[illegible] legitime comparatis Ad instantiam Judicij seu officij Capitanei Cracouiensis [illegible] eius dilationis Gnosi Alberti Ruszinowsky Procuratoris Gnosi Adam Quel Plecka Storibeler de Sac[illegible] decessus fratris Germani et successoris legitimi actoris nunc curantis quo nos Scholastico officio Vti Commissarius Cum assistentia Illustris ac Admodum Reuerendi Alexandri Episcopi Kiouiensis ac Gnosi Stanislai Sumigatensis Gotzardus Scholasticus ecclesie Cracouiensis Magnifico Thomasio de Stillani Cernaresio Mathie Konarski Vti Tutoris Vobis Saturali detuctoris alias de Jure spectandi citat[illegible] rite et rectificato Vobis Causam et actionem Judiciariam ad eam punctum et gratum Juris debiti ad actum siue actus probationis in quo Causa presens cum dicto Gnosio Mathia a Waszymow Scholastico Capneo Radzieiouiensi Patruo Vestro durante Vita ipsi petitis pendente ipsi decreto officij Capitanei Cracouiensis Declarationi Terminorum et post declarationem Vltterius procedendi in Causa inscripta et controuersa partesque ad voluntatem officij Capitanei Capitaneus Cracouiensis suscipiendo pro decernenda pena Banitionis et de Regno Polonie Dominijs ipsi sibi annexis proscriptionis ob denegatam Reparationem de bonis cibus in villa Waszymow et alibi vbicunque constitutis inferendi et processum Causa prosequentes creandi in eam partem actoream intromittendi idem in bonis et bonis hujus olim Gnosio a Waszymow Scholastico Capneo Radzieiouiensi Patruo Vestro in officio Capitaneatus Cracouiensis occasione Summe Quinquagenarium florenorum Polon ex Summa originali Bulle Florentine Polon prouenientis idem ad interesse predicti ejusdem Gnosi Mathei Scholastici Capnei Radzieiouiensis Patrui Vestri spectandi et pertinentis officium olim Jaroslauum a Waszymow Scholastici Castellani Cracouiensis auj Vestri Gnosi olim Quel Plecka eiusdem Storibeler Germani actis Capitanei Radzieiouiensis ad Scribendum Sub Similitudinio Inscriptam instituit alias prout processus Sue in causa sue dicti Gnosij Mathia a Waszymow Scholastici Capneo Radzieiouiensis Patruo Vestro et illorum interesse debentis Cum appellationibus latis res extant et queriam Causa Sue actor prefatus ad Tribunal Regni personaliter ad Judicandum deuenit Cramini de prosequendo et Continuandam eam petitionem Decreti officij Capitanei Capitaneatus Cracouiensis approbari rectificati et quod Juris erit Sue in Causa Vestratos statui et decerni Vobis premissa Vobis terminis futuris declaranda Judicialiter responsum Datum Petricouiae Feria Secunda post festum Sancti Francisci Confessoris proxima [illegible] Millesimo Sexcentesimo Quadragesimo Secundo die Dominico proxime

proterito

prestito videlicet in Crastino festi sancti Francisci Confessoris an
ro presenti ad bona Villæ Warzymow Cuiamq; ordem litt. data
vit coram in mensa Arbor presente familia Curiali postea de
postiorib⁹ publicauit.

Extat eiusdem Tenor

Ad officium et acta Curiæ Posnaniensis personaliter accedens
Mlis Regni Prouisus Matheus Gopelsky de Rusinowo ex
reproductis auenato officio presenti notes sanis exerto publica
lobreq; recognouit quia ejus citationi literali auctoritate
infrascriptam Ea parte actoris infrascripti Cum citatos infra
scriptos ordinarios pro Judicijs Ordinarijs Generali Tribuna
lis Regni Posnaniensis spectan Tenoris talis Vladislaus
quarti Dei Gratia Rex Poloniæ Magnus Dux Lituaniæ Rus
siæ Prussiæ Mazouiæ Samogitiæ Cuiuiæ Smolenscieiq; Sene
rieiq; Cernichouiæ necnon Succorum Gothorum Vandalorumq;
hereditarius Rex Volis Grossis Christophoro a Annæ ex Ghosz
dim Mariana De Pleszyno Tuczynska Magnifici Joannis
à Warzymow Scholowsky Castellani Bydgostien Coniuiter ma
tui secum matrimonialiter procreato filio et filiæ olim Vis
grosfici Jaroslai à Warzymow Scholowsky Castellani Brestien
ani ac quorsq; alt Gnosi patricij à Warzymow Scholowsky
Capres Radzieiouien patruo Dni succidisse e viuis decessis
ac postea successoribus q; Items prout bonorum sue cuiusq;
vltimo omnium de bonis Regni generaliter omnibus quib⁹ Vt
Coram Judicio nro Ordinario Gli Tribunali Regni Posn
cuiusq; à petitione presentis actionis rectæ Jn medios ipsi
manis proximas Vel tunc dum et quo Causa pendens et le
gesno publico ex vi sessionis Pallij Brestis Dictus Crasus
citatus et ejus delatores Gnosi Pudzinowsky Sedis Gnesn
et Suæ Plebis similiter de Sancto Decreto ecclesiæ fratres Ger
mani et successores Comes actores sue vicecancellarij Cum nos
Scholenskie Vti nunciantes qui stetissent Illustris et ra
uerendi Dni Dni Episcopi Gnesnien ac Gnosi Stanislai Sum
gatoris Petriconi Scholenskyi sue non magnifici Tuczyn
sky Castellani Petriconien Matthei Gonoguesky Vti factoris ho
bi Cataruli datiui et alioi de Vita specialis extraueuificationeue
visicando Vobis Causa et actionis predicianam ad eum punctum
et gradum Juris Videlicet admittendum ad notes in quo Causa
tes cui et Gnosi Stanislai à Warzymow Scholenskyi Palatino Ra
dzieiouien patruo Vestro dumod vita ipsius stetit perdeta mi
dero officij Castrensis Crispiesien deductionis terminorum et ejus

deductionem

deductionem terminj Vbenius procedere vlg in causa Inscripta
ex Controuersijs partus denolatis et professe Capitul Cruciferor
Suscepta per decernens per Blanchonem et de Gyro Collectis
Dominyssy sibi annexis prefatorum ab denegatam Remissionem
de bonis omnibus in villa Wrzymow et alibi Vbinis existentibus in
pione et processu Causa predictos onerabis in ead plem actoream
intromittendo vlg in lucris placitis Sug et Grosch Mathia à Wrzy
pien Scholastici Capitanei Radzieiouien Patrno Regno In offso pa
stren Cruciferor occasione summe centu quinquaginta florenor
precedenten ex Summa originali trecentorum florenorum vlg ad In
teresse plectabilem Grosch Mathie à Wrzymow Scholastici Ca
pitul Radzieiouien spectant et pro magnifico et Generosum
à Wrzymow Scholastici Capellanus Cruciferor actor Regnum
ead Grosch Alberto Rubinowsky actori actis Capitul Radzie
uien Inscriptis alias prout prothocollus hac in causa Sug clem Gro
se Mathia à Wrzymow Scholastici Capitul Radzieiouien pa
trono Regno et suo clemi interesse obtenti cum appellationibus hinc
inde extractis et premissa causa sole actori prestito ad Tribu
nal Regium personaliter ad judicandum deuenit citationis ad pe
quendam et continuandam eam pronos officio Capitanei capitu
lariter congregati apparuit Ratificauit et id quod Joannes eius Sacrin
de Sandomiria pubis et Laurus Sotis procuratorio nomine
vig Tenore Sotis productis debite termino
vig Tenore latius declaranda judicialiter responsum Datum
Petricouie die Veneris secunda post Sanctam Trinitatis Cursum Do
minicam Anno Domini millesimo sexcentesimo Quadragesimo
secundo Die Dominico proxime precedente Festum Sancti Francisci Confessoris anno presenti ad bona villa
Wrzymow Curiarum Stabilem litem detulit carnis in quen
da Sabbati proxime familie Curiali posuit depositionesque pu
blicauit.

Sabbatho ante festum Sancte Hedwigis Regine Sedente
Sancto Patre Domino Nostro Domino Vrbano Decimo Octauo Quadragesimo Secundo

Szamotulski Cruciferatus

Venerunt personaliter ad officium et acta presentia Capituli Cruciferor
predilectus Nobilis Adamus Szamotulsky Commorans tradit in corpore
suo vulnera primum in occipite capitis vulnus decem crucia
tum enorme longum profundum tum in fronte superius naso
detractio cutis cum effusione sanguinis Item in naso detractio nonnul
lis cum effusione sanguinis Item in brachio sinistro vulnus de
cruciatum non adeo profundum Item in posteriori manus si
nistre vulnus sectum cruentum enorme tum aliud penes pre
dictum fistula vulnus fixum transfossum cruciatum enorme
item duos digitos duos eiusdem manus videlicet medium
et fidium vulnus sectum enorme profundum Item in articulo

Brzyti

Digni Judicis manus dextras destruxionem cutis cū effusione sanguinis
quibus vulneribus taliter sibi inflictis flēm Joannem Carolum
Ernestky inculpauit et nonnullis

Feria secunda ante festū Sancte Hedwigis

Anno Dñi Millmo Sexcentesimo Quadragesimo Secundo

Exptē Kobelnicki Rellatio.

Comparens Liber Cerda effō et actis ꝓcuratōr Castri Przedecen ꝓlis
Regni Ghis prouidus Martinus Kurowsky effō ꝓmi benenotus pu
blice liberē ꝓ regnit quia ipse curatione bractalem Castri Radie
wicen ex ꝓte ꝓlis Nicolai Kobelnicky contra Gregorium Szczoda
now Wilhostowsky pro terno Cencitatonis alios prꝓponiesorum
Termin in se ꝓ feria secunda post dominicā misericordie in
anno milesimo Sexcentesimo quadragesimo primo Cenarum decre
to Solutionis Summe sexcentorum flor Polon cum actori ꝓcura
tore actis Castri Radie conuen inscript et ad sat cedulas ꝓbi
mi stadio assecurat tum ex ꝓ stadio simili exinde succubito scpto
pro curatonis de prōmissis Cautore edit Sabbato ante dominī
cā Conductus sacri pascatis in anno millmo sexcentesimo quadra
gesimo primo in Villa Wyscino Curia ꝓlis Oszdarsky potuit
deponere publicauit

Feria sexta ante festum Sanctissimi

Corporis Christi ꝓxima Anno Dñi Millmo Sexcentesimo Quadragesimo Secundo

Exptē Kuczinka Rellatio

Ad effectum et acta ꝓtra Capitaneum Castri Przedecen ꝓlis Venicen
ꝓlis Regni Ghis prouidus Lucas Schiray de Rybna effō ꝓmi bene
notus publice liberē ꝓ regnit se curationem decreti et louicen
ꝓ terminis decreti Orlouicen spectant ex ꝓte ꝓlis Gorskich effō
Costka ꝓlis et Thome Gradinsky coreritis inhastor citatos primi
ad prefatos Vō secundi Matrizonem ꝓlis Remigiani Kuczky cu
Sereti Ubiad eius ꝓfati mariti sui alios Cognatos Consanguineos alios
eius Cognatos dem testimoniales et Bartholomeum Gradnitzkie
de bonis illorum gleb arbus secundo post pelnam Cedimatis citra
tos ꝓ eo quia ꝓdicti ꝓte certo ne ita ꝓdē pretto videlicet sab
bato ante dominica Rogationum ex ꝓdicto pretto sequenciendo in
fundo villa et Sbredetatis Vola plan pecora eiusdē actricis ꝓdic
ti ex dicenes nullo Jure ad id habito peccora in numero se
ptem vaccas quidem sex Septimus Vō bovem Jurenes alias
Junca inuita ead actrice recepserunt et sibi appropriauerunt

ad bona ꝓ

ad bonaq sua pfatae villae Suiciny seu quo voluerunt repellerunt
faciendo pmissa in graue damnum et pdicium actricis quod sibi con
tra illos pensat ad centum marcas polon damniq totidem vel
ut iudicium decernet Copia citationis de pmissis latiore Sabba
to ipso die festi sancti Francisci Confessoris pxe praetto ad bona
Suiciny curiaq citatorum ibid sitam detulisse eandq praesente conser
te vnius citti in mensa stubae posuisse de positioneq notificas
se

Sabbato ante Festum Sanctorum Simonis et Judae Apostolorum Anno Dni Millmo Sexmo Quadragmo Secundo

Pleccy Plentes faciunt.

Comparentes pr Coram offo et actis psentibus Castrum Praedecen
Gnosi Joannes pater et Andreas filius Pleccy sani mente
et Corpore, exentes Juri et Jurisdni Cuius sibi Competens abre
nunciarum publice ac p expressum recognouerunt et quilibet illo
rum suo p interesse recognit Quia ipsi suo et Gnosi Chri to
pheri Plecky Pfatus Joannes Plecky vti filius sui et supra
Spus Andreas Plecky vti sui fris Germani nominibus pcu
ius rati habitione in forma Juris quam firmissima cadent
nominibus Clerum Martinum Cruszkowsky in suum Rem et ltmum
plenipotentem ac mandatorium ad oes gler Causas suas iudicia
rias tam actiuas quam et passiuas cum quibusuis psonis occne
quamuncunq rerum et iniuriarum Coram quocunq Judicio et
in offo Regni maioris et noris subsely ex quauis Jur instan
tia intenientes faciunt Constituunt et ordinant plenaria facul
tate et potestate omnimoda eiusdem plenipotenti suo attributa Cau
sas suas pmouendi deffendendi Jure tutandi et ad debitum fi
nem vltimumq Juris gradum deducendi et lium plenipoten
tem loci sui substituendi pmittend seu totum quidquid p
pfatum plenipotentem suum vel eius substitutum in oibus et sin
gulis Causis actum et Constitutum fuerit pro rato et grato
susceptum hac sua psonali recognitione pmissa mediante

Mistel Vulneratus...

Ad offum actaq praesentia Castrum Praedecen pr veniens
famatus Albertus mistel de oppido Sambrouice Commen
strauit

Strauit offo pnti in corpore suo vulnera primum in digito indice manus sinistrae articulum excussum tum in digito medio eiusd manus vulnus sectum parvum quorum vulnerum illatores non nominauit sed saluam nominandi reseruauit facultatem

Feria Quinta post Festum Sanctorum Simonis et Judae Apostolorum proxa Anno Dni Millmo Sexmo Quadrmo Secundo.

Bierzenski Vulneratus.

Veniens ad offm atque praesentia Castrensis Praedecensis pro Nobilis Joannes Bierzynski Commonstrauit offo pnti in Corpore suo vulnera primum per faciem partis sinistrae vulnus sectum non adeo longum item in eadem facie detrusione cutis tum in brachio sinistro vulnus lividum tumidum item in fistula manus sinistrae vulnus tumidum lividum concussum item in latere sinistro vulnus concussum lividum quibus vulneribus Kleinstanislaum inculpauit Vminski

Feria Sexta post Festum Omnium Sanctorum proxa Anno Dni Millmo Sexcentmo Quadragesimo Secundo.

Osinsczewo Rectoposita

Comparens personaliter coram offo et actis pntibus Castrensis Praedecensis Nobilis Regni Glis prouidus Ambrosius de Kadzidlowa offo pnti cum suo autentico benenotus publice libereque requirit se citationes binas ex pte Gnosi Alberti Kadzidlowski pro terminis Lancicium Secretarii Sacrae Regiae Maiestatis Actor contra Gnosam Dorotheam Moscienska olim Andreae Moszynski Tribuni Junivladicensis filiam et Successorem unicam Gnosi Vo Stanislai Roseipewski Consortem Ltimam Villae Osinsczewo Sceredem de bonis ipsius glorum omnibus citatam ad Contractum centum memoratum parentem ipsius cum eodem actore et Gnoso Joanne Kadzidlowski pro illo tpre pincerna Lancicium fratre ipsius Germano facit et omnibus manibus eiusd et Parentis Citatae nec non magnifici et Joannis Lowicky Castellani pro tunc Landensis supraspte pincernae Lancicium subscriptam inscriptioneque actis Castrensis Warsauiensis et Vadio centum flor Polon eid inscriptioni annexo firmatis quoquid contractui pnominatus parens citatae in recompensam zupariatus Dibouiensis eid Pincernae a serenissimo Diuae memoriae Sigismundo tertio Rege Poloniae gratiose collati a quo zupparia tu priuilegioque de supra seruicium idem pincerna in fauorem eiusd et parentis citatae cum id munus importune affectasset recessit

cessit se obligasse ad id[em] petend[um] percipiend[um] Lancicium ac eid[em] actori tunnas salis
viginti integre soluend[as] eod[em] sale impletas Vt pote actoris tunnas de
eem et supradicto Pinkernus Lancicius tantus quoad vterq[ue] eorum vtile
visit annullatum pendere reddereq[ue] exhibere Cui contractui inserpto
rueq[ue] eund[em] contractum approbat[is] dem[us] et parens pro[ut] contrarium fa
idq[ue] in eadem inscriptione apposito no[n] fore[n]dum eid[em] actori et interpa
Vt Supraseript[us] Salis tunnas [illegible] annis decem Vt vigiquado aban
no[n] millimo sexcentesimo Trigesimo primo vterq[ue] ad annum mil
lesimum sexcentesimum quadragesimum inclusive no[n] extradi
rea ipsa vti bonorum se et eorum parentis sui fuerat[us] extra
dere Vult imo tenere recusat et renuit Quod tradus premina
tus actori ad soluend[um] succumbit Quo suo ipsa decernat[ur] ex
hibendum vt eo soluto rei principali satisfaciat citatur ora
tione ipsa de amissis labore prima quid super ipsa petra Con
tumatis obtenta est Feria tertia post festum sanctorum
sanctorum proxe[n] anno p[rae]sente millimo sexcentimo quadrage
primo altera vice secundo petit petrus Contumatis obtenta
feria tertia ipso die Festi sanctorum Simonis et Iude Apos
lorum proxime anno p[rae]terito vterq[ue] ad villas offerens bonacis
tatem detulisset eamq[ue] in curia dixit lata in mensa expecausti
presente familia domus posuisse et reliquisse peroneamq[ue] eorum
debita Vt mos et consuetudinis est notificasse et publicasse de
quo Lanc[ius] fecit relationem

Feria Tertia post Festum omnium sanctorum
anno Dom[ini] millimo sexcentimo quadragesimo secundo.

Victoria Bello [illegible]

Ad effund[um] actag[ue] p[ro]sentia Capitan[ei] Predatorum [illegible] Veritimo
pubi Regni Gubis Iuranda Andreas Andrad de Byba offi[cialis] pti
natus publice libere[q] recognouit Quia pre citatione liberalium
sub titulo Inquisitionis Sacri Regii Tribunalis Iudicis Ordi
narij Generalis Tribunalis Regni Petitorum Spatarij Termi
ni se aperiunt p[ro]tis citationis recte in duabus septimanis in
ter Causas officij continent[ur] et parte Petitoria Iudicis emus
Tribunalis citatis Procuratis Palacio [illegible] dim robertis Bath
et Wotenshy Roberti Beverlay citatis no[n] dim Nicolai Wotenshy
matris dellatricis actricis Contra dictum Thomam Wotenshy
citatum Secundo pesit petrus Contumatis et eo quia ipse
Contra legem publicam no[n] metuendo pena de eo tandem
Actus est Relationem Turricus eius [illegible] Adamo Wyggenesh
vatione occisionis rei ex bombarda dim Nicolai Wotenshy
Wyggenesh dicens

wsky duorum annorum et duodecem septimanarum super eodem Jan
Jankowsky succubitum per concordiam sopire pro ut de facto sopivit pro
quod similem poenam succubuit estque transgressus. Et quia super
ipso decernendum citatur citatione ipsi cum copia de praemissis latio
re editum die hodierna in actu contenta ad bona villae Wstoro
curiamque ibidem citati eamque ferilus citati affixit et familiae curia
li publicavit.

Feria Quarta post Festum omnium Sanctorum
Proxima Anno Domini Millesimo Sexcentesimo Quadragesimo Secundo.

Kisielewska Vulta

Comparens personaliter coram officio et actis praedictis Capitaneo Praede
cessoris Kliis Helizabeth Dziewczopolska olim Laurentii Dziewczopol
skiej filia Kliis Vo Andreae Kisielewsky de terra Dobrinensi
Districtus Lipnensis Consors legitima cum eiusdem mariti sui assistentia o
stendit in corpore suo vulnera videlicet in Brachio dextro concus
sum lividum baculo ut asseruit Matum item infra scapulam dex
tram concussum lividum item inter compaginem manus dex
tra et articulum digiti concussum lividum magnum intumefactum
a qua concussione digiti auricularis mutilationem futuram spe
rat item pro genu sinistro vulnus lividum tumidum sangui
nolentum magnum cruore manatum quae vulnera contra Klem
Sokowska Kliis Jacobi Sokowsky consortem obduxit
et per eam esse Mata praestata est.

Eadem Vulnerata.

Ad officium actaque praedicta Capitaneo Praedecessoris praeter accedens Kliis
Helizabeth Dziewczopolska et Laurentii Dziewczopolsky filia Ko
bilis Vo Andreae Kisielewsky de terra Dobrinensi Districtus Lipnensis
Consorte legitima cum assistentia eiusdem mariti sui ostendit in corpo
re suo suo vulnera videlicet in occipite capitis concussum pro tru
sum cruentum magnum quod per Klem Magdalenam Prosnynska esse
Mata praestata est

Feria Quarta in Crastino Festi Sancti Mar
tini Pontificis Anno Domini Millesimo Sexcentesimo Quadragesimo Secundo.

Famula Dzierbickie Vulnta

Coram

Coram offo et actis ptibus fatis Cracouien et liter comparens
Stanesla Agnes Stanesti Lucil de Lyedecz Pathonis Cracou
Gnati Stanislai Dzierzbicky famula cui ex[pressa] Domina sua
assistentia offendit in corpore suo vulnera primum in fron
te la superiori matris dextre vulnera quatuor liuida tumida cu
mefacta concussa sanguineoborta item infra pectora inferiori ma
nus ejusd vulnera sex concussa liuida sanguineoborta tum
vulnus sectum parum superius cubitum ejusd manus dextre tum
in latere dextro vulnera duo magna concussa liuida baculo il
lata tam brachium dextrum totum pene concussum liuidum tumefa
ctum sanguineobortus tum in tergo vulnera quatuor liuida tumi
da tumefacta quibus Stem Joannem Ruszkowsky et Bar
tholomeum Ruszkowsky maledixit et noxios fecit citra quam
quidem contumeliam tres infrascriptas videlicet pelicem no
vum valoris florenis septem tum fartuch valoris flor trium
poduszky valoris flor decem tum pecuniam marcas tres ejusd
esse illa protestata est.

Stiszcho Rellao protes

Ad offum actag presentia fatorum Pyzedecen personaliter veniens
Illis Regni Glis prouidus Benedictus Kadara de villa Czama
mno offo sntis bene notus publice libereq ac[cepit] Quia ipse citatione
literalem sub tenore integro Sacre Regie Maiestatis pro Judicijs Ordi
narijs General Trib Regni Cracouien spectan Feriis hiemalibus pro
xime preteritis citationis Rote in duabus septimanis inter Causas offi
cij conscribendis ex
parte Instigatoris Judex Tribunalitius Stis Thomas Wittowsky de latore
actor Cont Stem Adamum Wyganowsky de bonis ipi Stis omnibus cite
to Quia ipse no formidando penas de eo factione sanctas occasio
ne stedzki Wittowsky filiastro actoris de quo sup protestat et dicti
-o vulnere est Coram actis Capitis Judicialis Claudia Solita Sessione Feriis
tertia cenotonem et legem Stectudi contra homicidas sanctam no expleuit
eno eam cui Procu Joannes Trzebiechowsky cui quo salua et specialis
actio actor manet sup premissis et quod penas de eo statutas succubuit et
quibus sup ipse decernens citatus citatione ipsa cui Copia de verbo
ad verbum
ki tenore cedit Sabbato ante festum Sanctorum Simonis et Jude Apostolo
rum pro pro ad exprimendum Strzelcze monasterium Sti Ord Stis de
tertia Cracou in mensa alias presente fama dicta apposuit et publicauit.

Morsica Rello protes

Comparens

Comparens [illegible] coram [illegible] et actis Capitulo Cracovien. Mlis Regr
prouidus Benedictus Cadaua de Czamanino [illegible] bene no
[illegible] libenter recepit Quia ipse citationes literarias subscriptas
gro Sancti Regis Marschalci et Judicis Ordinarii Curiae Tribunalis
Piscatoriae Spectante Termino In se a pocius presentis Citationis rem
in duabus septimanis inter Causas offi Cracovien ex pte Instigatoris
dae Tribunalis et [illegible] Thome Nitowski delationis actoris Cent. Grosp
Joannem Trebuczowski Gnoti Alberti Trebuczowski Judicis Ter
restris Junioladislauien filios de bonis ipsi gles omnibus citt. Co
Quia ipse non Comparuit pro pena vacue Suppersessionis Turris exce
dit pone A. [illegible] Nicolai Wtorowski filiastri actoris et famuli pallo
tempore et [illegible] Tabulem Adamum Wyganowski discretum san
ctus causas est cui eod Wyganowski p Mlo casule Corpore exam
qui Componere Sessionem Turnicam Suppinate et Scrutinium
et actor Coram Judicio Terrest Junioladislauien expedite circa se
in detrimento actoris detinere Quid de facto detinuit Suppersedit actio
Edicto Wyganowski Compostui Propter quod pena similem sessionis Tur
ni Sue debuit Quia Sua ipso de certes citatur Citatione ipsa de
Miseri labore gerat Sabbato ante festum Sanctorum Limodus esse
dat Apostolos Ipso Expost proxo ad bona Villa Ponyce Cum
citati ibid stare debuissequi p in mensa atq Cemere Familiaq
nus potuit et publicanda

Mlcielskei manifestate

Ad [illegible] actaq Cracovia Capitulo Castrens Praelecen Scholas Veniens Co
ram felix Nyscielsky exhibendo dictum Suum Solennem Scriptum Co
ram eod offo manifestationem Contra magnificum Isabellam de Sam
kow et Magnifici Samuelis Comitis Palatini Mazowiensis Con
sortem relictam eidem quia ipse Nyscielsky Una cum Consorte sua
existens Servitus antea Credicti et Magnifici Palatini Mazo
burgen ante Sibi eius addictus nunc ab ceteris Juniis et angariis
Sibi eam Consortem datas et petras eam eam Ulterius vendendo et
et addictus Sibi liberas Sibi ipsum post tempus Servitutem Suam do
etas pridem elapsas a servitijs se se obtinere velens ne petrea aliqua
indemnitas et Causa in re deriuetur de sue diligentie à servitijs subtrahe
statione facta

Feria Sexta post Festum Sancti Nicolai
Post Luis proxa Anno Dni Millmo Lxxmo Quadrmo Semsdo

Comoiskei Bones presentate

Venditi ad [illegible] et acta [illegible] Capitulo Castrens Praelecen per
[illegible] Sor

Joannes Pomorsky praesentavit officio praesenti currum suum primum cum
is alias Gnoiowemi deskami sibi per Nobilem Joannem Ruplkowsky
Clementer receptum tum et boves duos unum coloris Gniady alterum colo-
ris Sady in Jugo eiusdem currus existentes quos officium praesens
vidit et suscepit inforesavit.

Sabbatho post Festum Omnium Sanctorum in Praesentia
Anno Domini Millesimo Sexcentesimo Quadragesimo Secundo.

Russkowski Effidevissit

Ad officium actaque praesentia Castrensis Praedecensis plenus venientis
Nobilis Joannes Ruplkowsky expedivissit ab officio praesenti currum cum se-
ris fimeis alias Gnoiowemi deskami tum et boves duos unum co-
loris gniady alterum coloris Sady in Jugo eiusdem currus Juga-
tos famulo suo a fidevissum per Nobilem Joannem Pomorsky in via
publica libera violenter recepto recturum officio praesenti praesentatos
submittendo se et suos successores respectu eorum bovum et curru
praefati officium praesens ab omni impedimento tueri deffendere
evincere sub Indicio septuaginta florenorum Polonicorum pro quo ci-
tatus sic peremptorie respondebit si et in quantum aliquod impedi-
mentum emersit coram praesenti Capituli Castrensis Praedecensis officio absque quibusvis dilo-
tionibus omneque Decreti pati suis cum Tuenibus tenebitur.

Sabbato in Vigilia Festi Sancti Andreae Apostoli Anno
Domini Millesimo Sexcentesimo Quadragesimo Secundo.

Subditus de Perna Vulnitus...

Coram officio et actis praesentibus Castrensis Praedecensis personali-
ter Comparens Laboriosus Mathias Kochowicz de Villa Perna Gnosi
Adami Sczawinsky subditus haereditarius inhaerendo Constitu-
tionibus Regni et Commonstrandis Vulneribus Sanctum ostendit
officio praesenti in corpore suo videlicet infistula inferiori ma-
nus sinistrae infra cubitum manus eiusdem sectum Cruentum oblongum
per quo vulnere taliter sibi Mato Nobilem Joannem Pirlko Tar-
nowsky inculpavit et noxium fecit.

Subditus de ibidem Vulnitus...

Ad officium

Ad istius et alia Cōsentia Castri Predecen personaliter
niens Laborios Jacobus Kotkowicz de ead Parosa Gnes
Stanimsky Subditus Cōdretarius in Cōdendo Constitutionibus Reg
de Comm Exprandi Vulnenibus sanct ostendis in corpore suo Vulne
superdictate capitis penes Comam tria Vulnera recta cruenta item
in manibus Vtriq; dextra et sinistra sup cubitus Vtriq; manus li
uida Concussa Sruore mixta item in manu sinistra penes pugnu
luida Concussa item in pede sinistro infra plantam Inferiori lineis ca
cussa et quibus Vulneribus Ille Jonian Smierstho Alis
Joannis Pirsko Tavernicky Contentem vi culpabil et noxian
fecit

Feria sexta in Vigilia Festi Sancti Xti

Lati Gli et Corpus Xti Anno Dni Millmo Segmo Octuagesimo Secundo.

Izbica Introò denegata

Ad istius actus Presentia Capitis Castri Predecen Alis
venientes Alis Regni Gli Guidus Martinus de Wilkowice et
Alis Adamus Kobiatlensis et Joannes Bathorsky in Vim Jud
Juris Fidelis relationis publica Liberas regressa et quilibet Mond
pro Interesse regni Quia ipsi ad effectum regulationis Gnos
Pauli Borucky de Sadisdna in actu Contenta ad bona oppidi
Izbica Curiam et ibidem etiam literas Exhibendas ibidem cum
Quibus Paulus Borucky Vigore Decreti Tribunalis inter eund Bo
rucky actor et Gnesum Alberti Lowicky Citatis in Causa rebi
tionis Jhenetion Alberti Casaky Sebastiani Rokicky Alber
ti Wilkorsky Andreæ Barnierek Famulor et Cordon eius
Lowicky Qui tempore certo anno etc proxto Vdt Sabbato in
Vigilia Festi sancti Martini Pontificis pxe prattā in oppi
do Izbica tempore nundinarū diebusq; eisdem bombardis ad tabulam
ad bene preparatis et tonsis et plateas Vdt locus venditor pe
cum Vulgo po targowisku id Casaky cum duobus Epistolis
suis et Literalis responsis ab eis Casaky cum duobus
Gnesis Literatis Epistolam perambulauerunt eas portauerunt
et cum eisd Lugd actorem de hospitio ejusd plius in domū
famati Cegielka oppidani Izbicensis introierunt et ex eis
regulationes fecerunt Qui modo quilibet Mond pdnas colli
Qui plebeā personā extra Conquestionē Regni promeruerunt
prout Decretū præfatus Latinis cessatur Lati nimirū in ipsa
pena centū Marcarū Polon Decreto prefato Tribunal ad Sthem
actori respectu eiusdem persecd Decreto hujusmodi executa
executa intromittere volebant nec nō eam intromissionē facere cu
vid eius Izbicensis nomine citati impugnauit et nō admisit.

Regno ac

Cum quo ac de contrauentione decreti iterum atque iterum petitum est petentes hanc relationem a se suscipi et actis presentibus demandari quod obtinuerunt

Stroze Relatio expostatae

Ad officium actaque presentia Castren. Przedecen. personaliter veniens Mlis Regni Glis prouidus Albertus Biernacky de Boryslauice publice libereque recognouit quia ipse citationem literalem Terrest. sub titulo Integro sacrae Regiae Mtis pro Judicijs Ordinarijs Generalis Tribunalis Regni Petricouiensis spectans pro fixionem termini a potione citationis recte in duabus septimanis aut tunc dum et quando causa ex registro publico causarum officij ad Judicandum ltme inciderit in se continens ex parte Illustris ac Magnifici Stephani Gebicky Pallatini Lanciciensis actoris contra Klem. Martinum Gulsky in possessionatum de persona bonisque ipsius generaliter omnibus secundo post poenam contumaciae citatum pro poena in constitutionibus Regni descripta pro ipsius succubitam ideo quia ipse oblitus honestatis Klis personae ausus est non facto calculo de administratione bonorum villae Pomorzany actor haeredis ad fideles ipsius manus cum orbis adiacentijs et accidentijs pecoribus pecudibus frumentis tum tuturatis quam in manifulis existens totaque suppellectili domestica concreditam non absolutis nec finitis seruitijs clandestine cum praedo actor detrimento et iactura obire et omnia temere in praedam et raptum or planata exponere et desertare prout abiuit et desertauit ob quem ipsi temerarium discessum actor maxima damna in termino declaranda pertulit est propessus pro quod in poenam eo nomine vel praemissum et constitutionibus sancitam incurrit citationem ipsa de praemissis latiore expedit editam Die hodierna in acta contenta ad bona villae Stroze detulit eandque in Curia ibidem sita in mensa stubae posuit et publicauit

Feria Tertia in Crastino Festi Conceptionis Bmae Virginis Mariae Anno Dni Millesimo Sexcentesimo Quadragesimo Secundo.

Chotel. Visio

Officium actaque presentia Capitalia Castren. Przedecen. personaliter

paliter accedens ... Regni ... quidus ...
de Homorovo offo ... et ... Stanislaus ...
et Stacianus ... eid ... evidentius ...
in Vim ... fidelis ... relationis ... eos ... fa
et recognoscend ... existens palam ... recognoscen
quibet ... exertim ... invenerit recognoscend ... Quia ...
offensam requisitionem Reverendi ... Gadlowsky ... Paro
Izbicensis et Decani Lubranen ... vigore Decreti Tribunalitij ...
consilio ... et data Tena secunda in vigilia ... Testi ...
storum Simonis ... Judæ Apostolorum ... anno ... in causa ex ...
diendæ inquisitionis ... Actor ... Camerarius ... Brepen ... de
catione in bonis Villæ Chotel ... est Sanctuarius Ecclesiæ ...
rochialis Izbicensis ... fundatoribus in hypentationem ministe
rum seu petius in dotem Ecclesiæ incorporationem ... agros
ædificia domos ... stabulos ... abatis ... sola
tionem et miram ... sunt, et eos bona primitus partim ...
contraxerunt ... Parochiam ante ... Jurium
partim ... fundatam Ecclesiam Ecclesiæ ... nominatæ ... æde
pta ... jure ... Petrum Trebuchowsky de decu
patione ... ut reliqua essentia Decreti Tribura
lis ... litteris emanat ... et promulgati fuerunt ... in bonis
existis Villæ Chotel ... et typis ... Decreto ... Tribunalis
pro Petricovien ... ad id Exequendi ... Volentes ... affectantes
Juridicè non ... Solemnitate festi Conceptionis Gloriosæ
simæ Virginis Mariæ ... Decreto Tribunalitio
cos Petricovien ... Visionem eand ... inquisitionis ... Causa ...
rio ... testes ... fide dignos rei gestæ gnaros Commissa
nerario ... ad expediendam Visionem eand ... inquisitionis ... addi
to expedire testes statuere Verum quoniam Camerarius Terræ
Brepen ... Joannes Wyskowsky ... resultat quia de Causa ...
no ... præsumebat ... parte adversa certo ... citatam
nec habito ... detrimentum Causæ ... et præjudicium
partis actoreæ ... tempore et loco ad debita et Competen
tes ... Sorum ... Decreto Tribunalitio ... exequen
dis ... deligneto ... et ... expectatus, imo multoties
ces non ... literas ... parte actorea Verum ... domi re
quisitus existens ... Comparuit et esse ... ad ... Sanct
Proinde ... idem ... Parochus ex loco ... Archi Vi
carius ... Visio ... inquisitione expedire debuerat ... Suis
cum testibus et inquisitionibus ... fuerat ... Comum Parochi
Jus oppido Izbica ... redire et venienti ... est ... Suo
Parochi ... ut ... diligentia ... indemnitate ... non ... esse
tium in ... adversæ ... supra ... recognoscentes
notesthentes Salvam ... eand ... adversæ ... Actoreæ ... eumq
statu ... Joanne Wickerthy Camerario ... Brepen ...
eo ... quid Camerario ... in eos ... controversos

Se se

[illegible] mandatus Decreti Tribunalitij eo nomine lati et stans
de quo ac pto aduersa ratione eius protestationis reseruatoque sibi
ius petendi ea omnia gesta facta esse sig[illegible] se peregisse de
dari sibi sine pregio salue sua fecerunt relationem petens ea
[illegible] quod obtinuerunt

Sabbato post Festu Conuersionis Bti Pauli
Anno Dni Millmo Sexcentmo Quadragesimo Quarto

Relationes Retrotitur

Ad offium erecta Sentia Caspar Predecen Scholaster Venerens
Andreas Thomas Gadius Can Decanus Tubornenses Plebanus
Plebiensis quam primum sibi protestanti de quadam protestatione
et gestum petrum Trebuchonsky nullius de Imperitia contra se
seu protestantem facta[illegible] innotuit solennem contra eundem Trebu
chonsky fecit reprotestationem in eo videl[illegible] quia vult parum
do decreto Tiburtalitio Petricouien in loco Controuersum
Delices in fundo Vallis Clotis Ad parochiale Ecclesiam Izbier
ab antiquo obtinen Vna cum pli et rebus cum attestationibus fide
dignis rei gestae Grauis Serio graciatis quarum antiquius
alius memoria extat Ingiue Decreti Tiburtalitij in Cau
sa de recuperationis eiusdem Trebuchonsky vsufructus
in Villa Cotel Tendeguendo parates erat dicta petitione cu di
cto decreto Tiburtalitio dedecere et Condicta
men eiusdem Greb Petri Trebuchonsky fil rebelli Joannae Ma
charthy Camerario Terrest Brepen qui se se nescitur qua
spiritu existens multotes a prote parte se quibus absenta
uit dominum vedere ipse eis rebus erarat est quam Causam
dem Trebuchonsky in detrimentum protestantis ausus es
protelare prout protatur dicendo Causa et actionem
protestantis protestationem quandam Impudice contra
reprotestan ad acta Caspar Brepen Porrexit qua protes
tatione dicto quasi pli ministerio deleng et inducia in eiusdem
tamen quam temerarie et Imprudentia quadam ausus est Con
firmare li quid do pli ac Litus Decreti sibi ad vecta
sit no defferendo in fundo Vallis Clotis actum Inquisitionis
pro Solantes de eadem no expedire tubos riabes in fundo eorum
presente parte aduersa manifestati coram officio Caspar
Predecens attestat sunt Quare de nullitate pro
testationis eiusdem Trebuchonsky De validitate vero
fundi et prouisionalis cum rebibus attestationis eiusdem
dem parochiae reprotestatur

Actum in Ca[illegible]
cen in Terminis Querell[illegible]
Causarum Officij Jena Secun[illegible]
Sancti Tomae Apostoli proxa[illegible]
Millm Sexcentmo Quadragesimo
Gnosos Tomam Glowinski Judicem
Bilinski Novum Castren Praedecen
Praesentibus Gnosis ac nobilibus Joann
Gudkowski Judice Terr Lanciciensis Paulo B[illegible]
Adamo et Mathia Loskowskiis seu Gnochow
et alijs plurimis fide dignis.

Oppidanus Chodecz Vul[illegible]

Ad officium actaque praesentia Capitalia Castren Praedecen personaliter Ve
niens Famatus Nicolaus Sartor oppidanus Chodecen Illustris ac Ma
gnifici Andreae Krethowsky Pallatini Bresten subditus ostendit of
ficio praesenti Vulnera Vt in occipite capitis Vulnera duo Cifra Cru
enta recenter sanata quae Vulnera per Nobilem Joannem Bro
zowsky tam et famulus de nominibus et Cognominibus igno
tos Gnosi Joannis Kadzidlowsky Judicis Terrestris Lanci
cien obduxit et protestatus est.

Subdita de ibidem Vulnera

Ad officium actaque praesentia Capitalia Castren Praedecen perso
naliter Veniens Famata Anna Famati Crido oppidani Chode
cen subditas Magnifici Andreae Krethowsky Pallatini Bre
sten ostendit officio praesenti Vulnera Vt in cornu Capitis Sinistro
sectum Cruentum longum profundum Vulnus recenter sanatum [illegible]

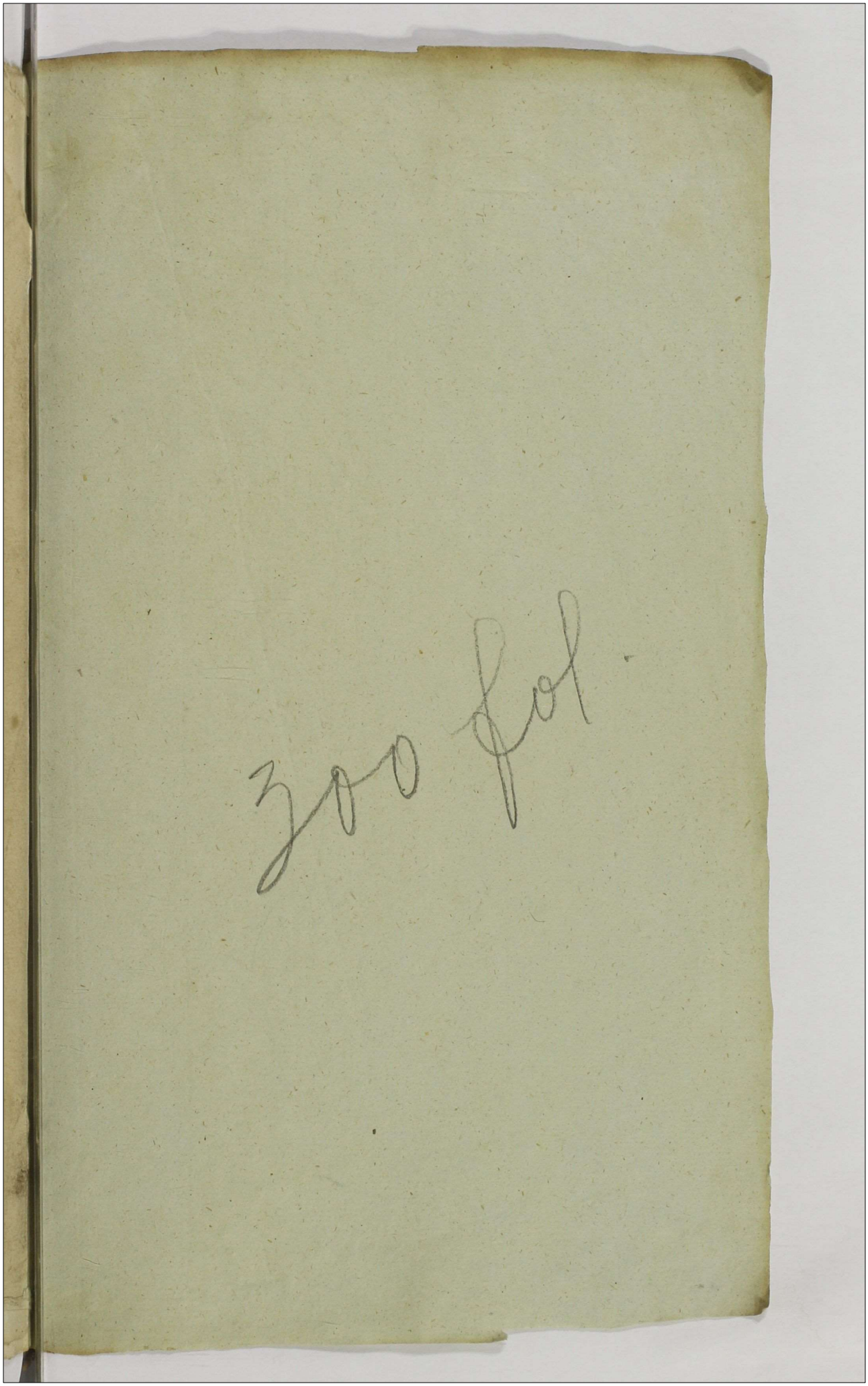
300 fol.

