PL_1_ 73- 7-37

1. NR I NAZWA ARCHIWUM	2. NR ZESPOŁU	3. NR SERII
1 AGAD	73	7

4. NAZWA ZESPOŁU:

Przedeckie grodzkie oblaty

5. SYGNATURA:	6. LICZBA ~~STRON~~:	7. LICZBA SKANÓW:
37	Kart: 227+14= 241	503

8. DATA WYKONANIA:	9. NAZWA PRACOWNI:
23.01.2020	TT II

10. UWAGI:

Karty dodatkowe zapisane: 1a, 5a, 25a, 26a, 28a, 42a, 80a, 104a, 111a, 160a, 164a, 193a, 216a, 224a



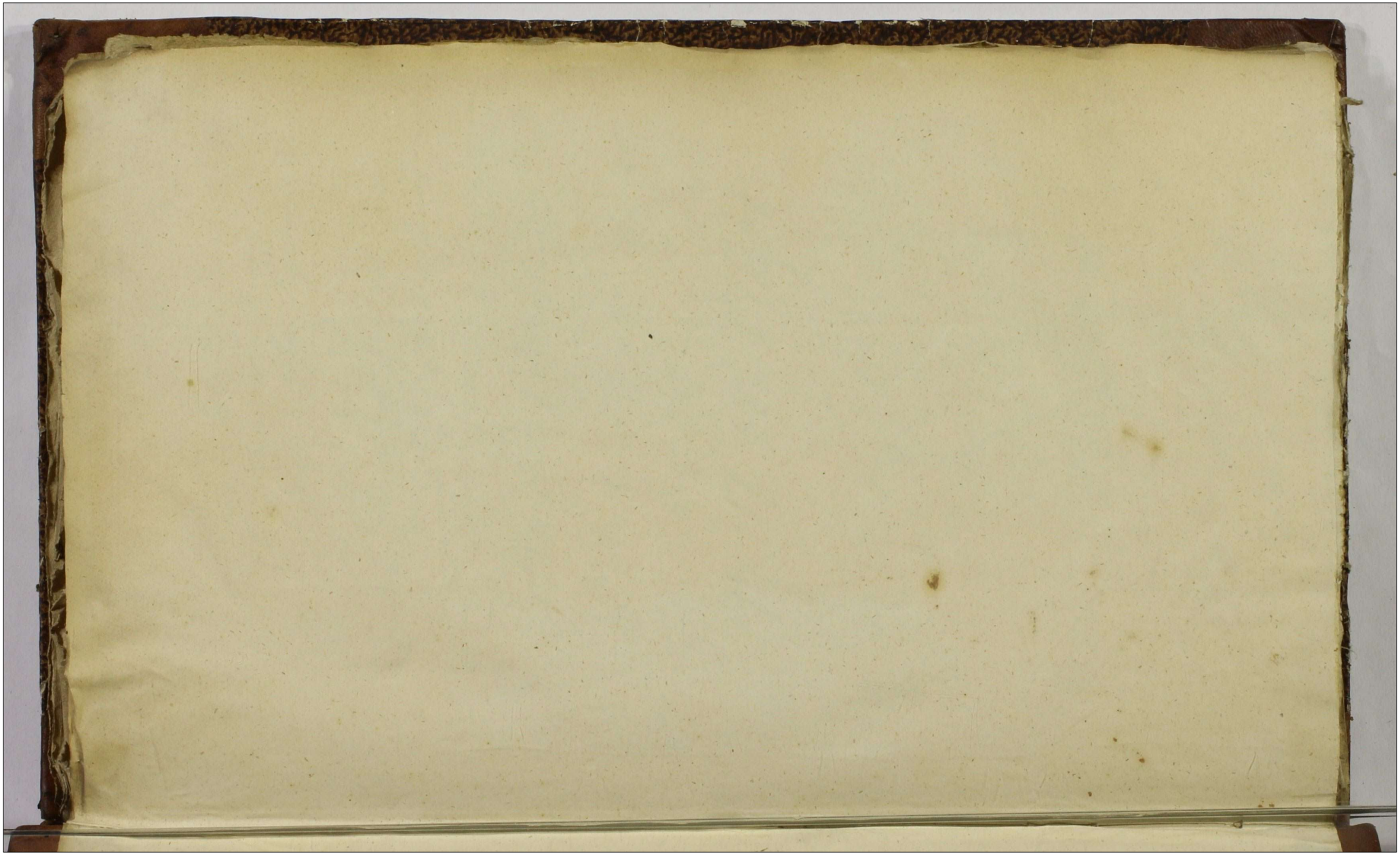

Grod Przedeckie 10

Oblatar: et Extra-

ctum

1701 do 1794

1701.

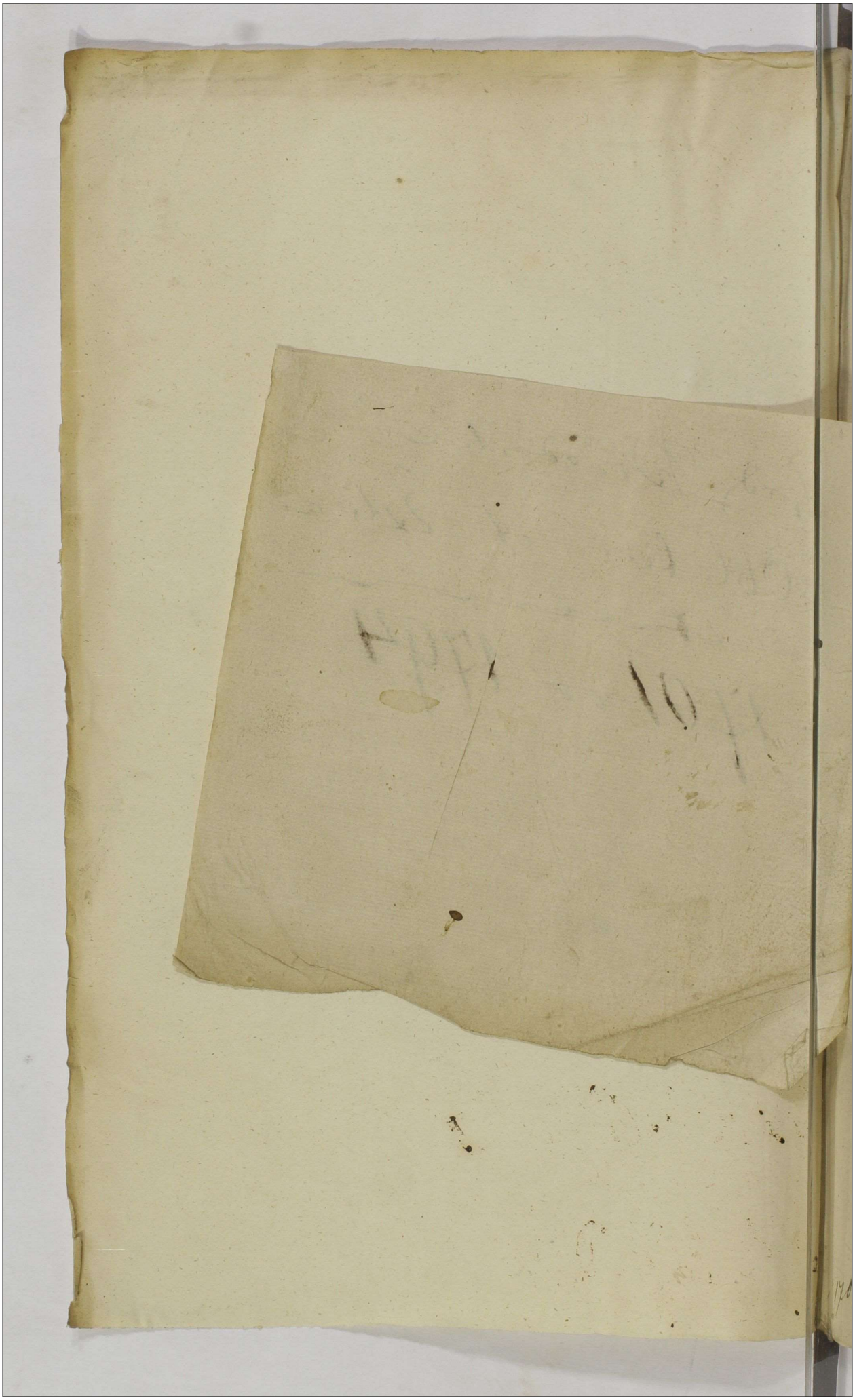

π

1

Actum in Castro Prædecensi feria Secunda Pridie festi Sancti Francisci Confessoris Anno Domini Millesimo Septingentesimo primo

Generosus Chrystophorus Kaniewski, sanus recedens &c. Recognovit se et suos Successores de bonis suis generaliter omnibus &c. Summisque quibusvis pecuniarum habitis et habendis, teneri ac debere veri certi liquidi essentialisque Debiti Summam Centum Triginta florenorum polonicalium, Generoso Joanni Szczytowski et ipsius Successoribus pro Crastino festi Nativitatis Sancti Joannis Baptistæ proxime venturo [illegible] Actu præsentia solvere et realiter enumerare Idque sub Vadio simili aliorum aliorum Centum Triginta florenorum polonicalium Citatus hic peremptorie respondebit suis cu[illegible]cessoribus.

Ex Protto Actorum Castrum Prædecensis Extraditus.

Correxit Kiunski [illegible]

1701. 3/10

Gr: Przed:

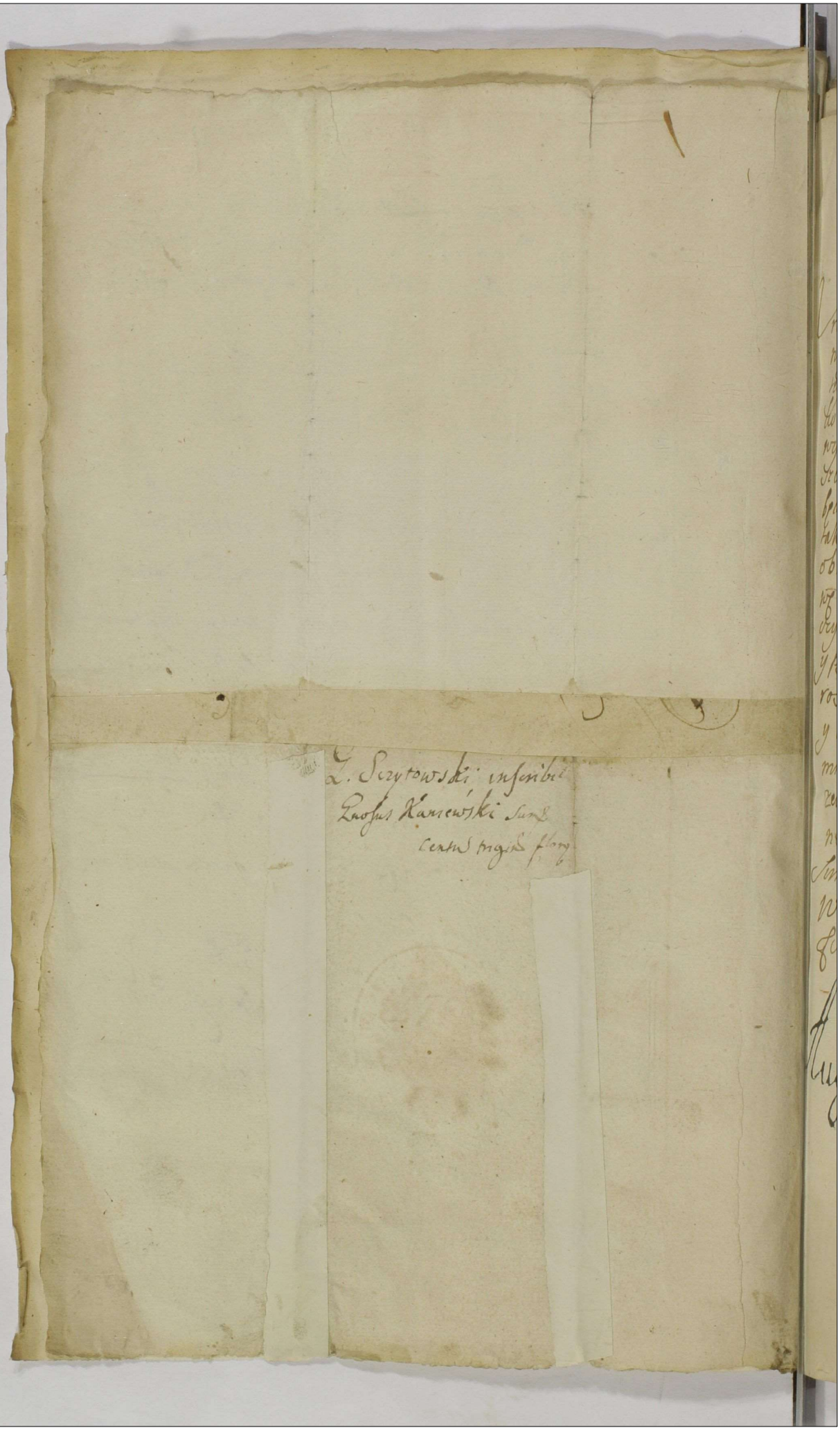

L. Sczytowski inscribit
Quosus Kaniewski sum
centum triginta flor

August Wtory z Bożey Łaski Krol Polski Wielki Xżę Litewski Rus. Prus. Mazo. Zmuy. Wołhyn. Podo: Podlaski Inflan. Kijo: Smolen. Siewier. y Czernichowski. A Dziedziczny Xiążę Saski y Elektor etc:.

Vrodzony Wiernie nam Miły. Jezeli na ktorym, tedy na teraznieyszym Seymiku przed Seymowym żarliwość Cnych Synow tey Oyczyzny pro utilitate publica eminere może, kiedy nie tylko ab intra na mieszaiący się Stan WXLo skuteczny y spokoyny wynaleść potrzeba umiarkowanie, ale też ab extra rozpoczętym szczęsliwie Progressom, do barzo bliskiego y iuż prawie pod ręką będącego windykowania auulsorum na koronie Szwedzkiey, tak życzliwie dopomoc należy iako My sprawiedliwie przysięgi obligi de recuperandis ablatis wypełnić y na niesmiertelną Sławę Naszę y Panstw Nam Powierzonych obowiązany exuinculare życzymy Sumnienię. Liczemy Wier Twę między uważaiącemi y przyimuiącemi to wszystkie a ztąd usilnie żądamy abyś przy rossądnym w punktach Instrukcij Naszey przeyrzeniu się y onych utrzymaniu stanowszy, chciał y drugim wedle znamienitego Credytu Swego perswadować y sam pro debito zelo cogitare Decora gloriam et utilitates Rptey. a niemniey ne quid omissum w iawnych pro publico bono okazyiach Sumnienie y potomność reprehendat. A teraz dobrego Wier Twey od P Bo życzymy zdrowia. Dan w Warszawie XXVII Mca Marca. Roku Panskiego MDCCI: Pano: IV.

Augustus Rex

2

1701.



Actum in Castro Prædecensi Feria Secunda post Dominicam Rogationum proxima Anno Domini Millesimo Septingentesimo Secundo in Judicys Causarum Officy præsentis Castrensis Capitanealis Prædecensis in Castro Prædecensi celebratis.

Ad Officium et Acta Pœna Castrens Capitt Prædecens pntr venientes Gnosi Franciscus Gluchowski et Barbara Barska invicem coniuges Igmi Bonorum Villæ Perłowo modo obligatorio Possores solenniter ac non sine graui animi sui dolore et molestia in et cons Gnosos Stanislaum et Catharinam Bninskie Frem et Sororem gernos quæsti Protti sunt et Protestantur idq in eo. Quia ijdem Pnominati Gnosi Bninski Frater cum Sorore germani non habentes prædeutis [illegible] Dei atq pœnarum in constitutionis Rni (quæ ignominantes, igne cremari demandant) expsarum immemores in ruinam ac desolationem, ideoq in summum iudicium Protestans agentes sola unicaq ducti malitia et occone iurium ratione Bonorum Villæ Bierzglino in Palatinatu Calissiensi et Districtu Pisdrens sittorum iure naturali ad legitimam Protestantium scilicet Contis spectantium etiam prostrepitu iuris ultimario Decto eidem adiudicatorum quotiescunq Protestans invitandi gratia subficta amici specie in Pfatis Bonis Perłowo adierunt toties igne pulvereq igni adoptato fundamentis ædificiorum subiecto non tantum ipsamet ædificia verum etiam omnia supellectilia Domestica veluti aurum Argentum clenodia frumenta varia Vasaq stannea æreas ferrea, Arcas, arculas, cisternas, vestimenta, ferrica,

3

12/5 1702 Gr Pred

aliaq; complurima instrumenta Mappalia loricas
tia, Iura varia, rgntiones plus quam semi Tria Mi
in se continent, pecora pecudes Porcos carnesq; comp
rimas, tam bouinas, quam porcinas, anseres galos
losq; galinaceos, et cæteras res mobiles immobilesq;
in regestro specificato pro modernu Protestan ibi
de iure uenerit producentur combuscerunt ac fundi
deuastarunt Protestan consorteq; eiusdem ac libe
solis in indusys dirutis et qd maxime dolendum
varij homines tam domestici quam extranei m
sericordia commoti auxilij iuvaminisq; causa adu
entes de Ædificys igne comburentibus ea quum pote
erriperent prænominati Gnosi Bninskie auxili
tes uerbis incuriosis affectos repellebant vas quoq; ce
tritici de igne ereptum in are collocatum pede trusc
evertit euersumq; igne concrem uitet [illegible] calumniate
utriq; conges, læto animo currum suum ascendente
Petricouiense cæperidtiter. Taliterq; igitur et idem
si Protestantes a nominatis Gnosis Bninskie tra
tati oppressiq; atq; funditus desolati iterum atq; i
rum Protestantur: Offerendo se tantam sui injuri
tam ratione conflagrationis Ædificiorum qua
ratione rerum omnium in regestro specificato
scriptarum, igne per præfatos Generosos Bninsk
combustarum damnorumq; magnorum eisdem
Protestan illatorum ibi ubi de iure uenerit
vindicaturos uelle. saluá sibi eiusdem Protesta
nis augendi minuendi si opus et necessitas postu
uerit

x.

uerit meliorandi pleno in robore reseruata fa
cultate. Ex parata Copia Suscepta.

Ex Actis Castr Capitan
Praedecen Extraditam

Lectum cum Actis

4

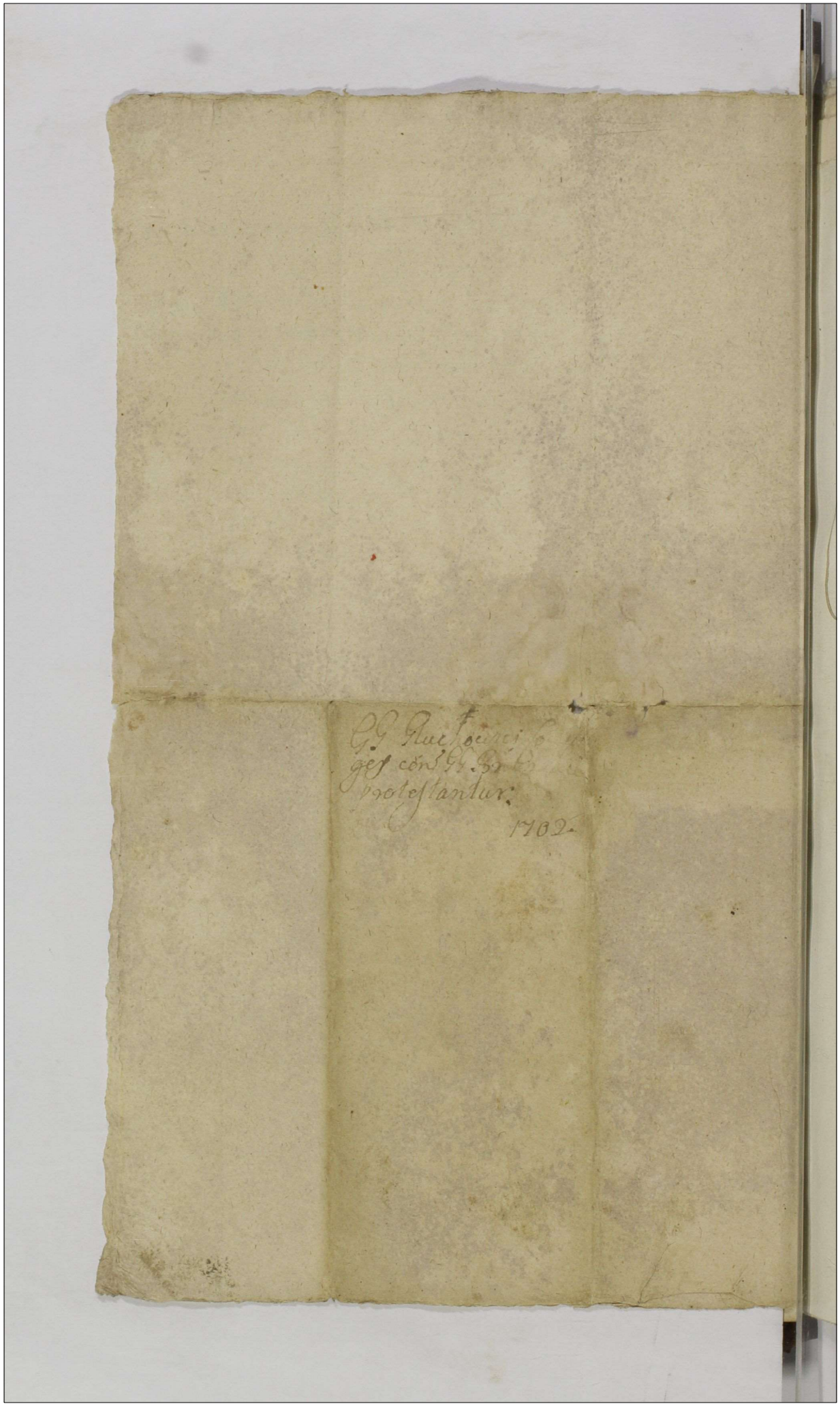

1708

5

Actum in Castro Praedecensi Feria sexta post Festum Visitationis Beatissimae Mariae Virginis proxima, Anno Domini Millesimo Septingentesimo Secundo

Coram Officio Actisq. praesentibus Capitaneatibus Castren. Praedecensibus personaliter comparens, Magnificus Mathias Comes in Zabiszyn Gorbicki Capitaneus Nadlen. sanus mente et corpore exens, a Iure Terr. Districtu Foro, Iuribus et Iurisdictionibus Suis quibusvis proprijs, et sibi competenti abrenuntiando, praesentem vero Capitaneatum Castren. Praedecen. Iurisdictioni secum Bonis omnibus Succoribusq. Suis subicien. et incorporan. palam libereq. Recognovit: Quia Ipsa Summam Duorum Millium Florenorum Polonicorum monetae argenteae sine praecentu Gnesae Barbarae Przyborowska primi olim Gnesi Samuelis Jaroszewski, ad praesens Secundi voti Gnosi Petri Buszewski, contra legitimae, et ipsius Succoribus, Nec non alteram Summam Mille Quingentorum Florenorum Polonicorum sine praecentu videlicet Trecentorum Florenorum Polonicorum moneta argentea, et Mille Ducentorum Florenorum Polonicorum cum praecentu, Gnesis Mariannae, Catharinae, et Sophiae Jaroszewskim, ejusdem olim Gnesi Samuelis Jaroszewski, cum praefata Barbara Przyborowska

Przyborowska, matrimonialiter procreatis fi-
bus, veri certi, liquidi, essentialisq Debiti, pro-
stino Festi Nativitatis Sancti Ioannis Baptis-
proxime venturo, una cum provisione a q-
bus libet centum Florenorum, p Decem Florenorum Polonorum
nuatim pendenda, Solutorum se suis cum Successoribus
de Bonis suis qtr oibus mobilibus et immobili-
ubivis sitis et pcipue Niwki, Summisq quibus
peccnijs habitis et habenda inscribit, et assecurat,
sub vadio simili Trium Millium Quingentorum Flor-
Polonorum et supra specificati pcentus, in se Bona
sua omnia ac Successores suos libere pterea assu-
In casu summae ejusdem [illegible] vel pcisionis p-
tempore solutionis pfixo non p solutionis, ad solu-
irremissibiliter luerunt, p qua summa seu pcis-
cum vadio juncta p solvere, citatus Mcus Rescens
cum Successoribus exens, p pfatos Byszewska mat-
Iaroszewskie Virgines Filias, vel ips Successo-
tunc Iurisdone quavis sibi competenti omni-
corum pterea Capitanei Castrensis Reddecens offi-
dicio, cui se iam exnunc cum bonis oibus Successo-
suis ad rendum subdit, et incorporat, In pri-
Citationis Termino peremptorie stare, Iuri par-
directe rendere, vadium solvere, In scroni pter-
inte satisfacere, omneq Decretum pati, s-
cum

50

cum Successoribus tenebit, Renuendo hac in Parte omnibus quatenus
Dilationibus legalibusve Impedimentis Jus contrijs exceptionis
prescriptionis evasionis motionis earumque prosecutionis ac alijs
omnibus in universum Juris beneficijs prolongationis quibus
Jure niti et se defendi deat, nihilque penitus etiam Juramentum
contra Inspectionem et premissa omnia sibi et suis Successoribus
in Auxilium assum[illegible] Sub amissione Sue et
et suorum omnis [illegible] cor[illegible]

Ex Actis Castrensibus Capitaneatus Praedecensis Extradit
Correxit Moszczenski

1708

6

Actum in Castro Prædecensi feria quinta post Dominicam Exaudi proxima Anno Domini Millesimo Septingentesimo septimo.

Coram Officio Actisq. præsentibus Castrensi Capitaneo Prædecensibus pnlr comparens, Gnosa Brigitta Gąsiorowska olim Gnosi Sventoslai Jankowski consors derelicta vidua Sana recedens & Recognovit se et suos Successores de bonis suis gnlr omnibus, mobilibus et immobilibus ubivis sitis Summisq. quibusvis pecuniis habitis & habendis, teneri ac debere veri certi liquidi essentisq. Debiti Summam Mille in tymphis florenorum polonicalium sine procuratu, Generoso Vincentio Swiecki, olim Alberti filio & ipsis Successoribus pro Crastino festi Nativitatis Sancti Joannis Baptistæ proxime venturo circa Acta Præsentis Capitaneatus Castrensis Prædecensis solvere et realiter enumerare. Idq. sub vadio simili aliorum Mille in tymphis florenorum polonicalium. Citata in Judicio quovis Castrensi Palatinatus Brestensis peremptorie rendebit suis cum successoribus

Ex Protocollo Actorum Castrensium Prædecensium Extradictum.

Kicinski [illegible]

1707. 9 6

Gr Przed

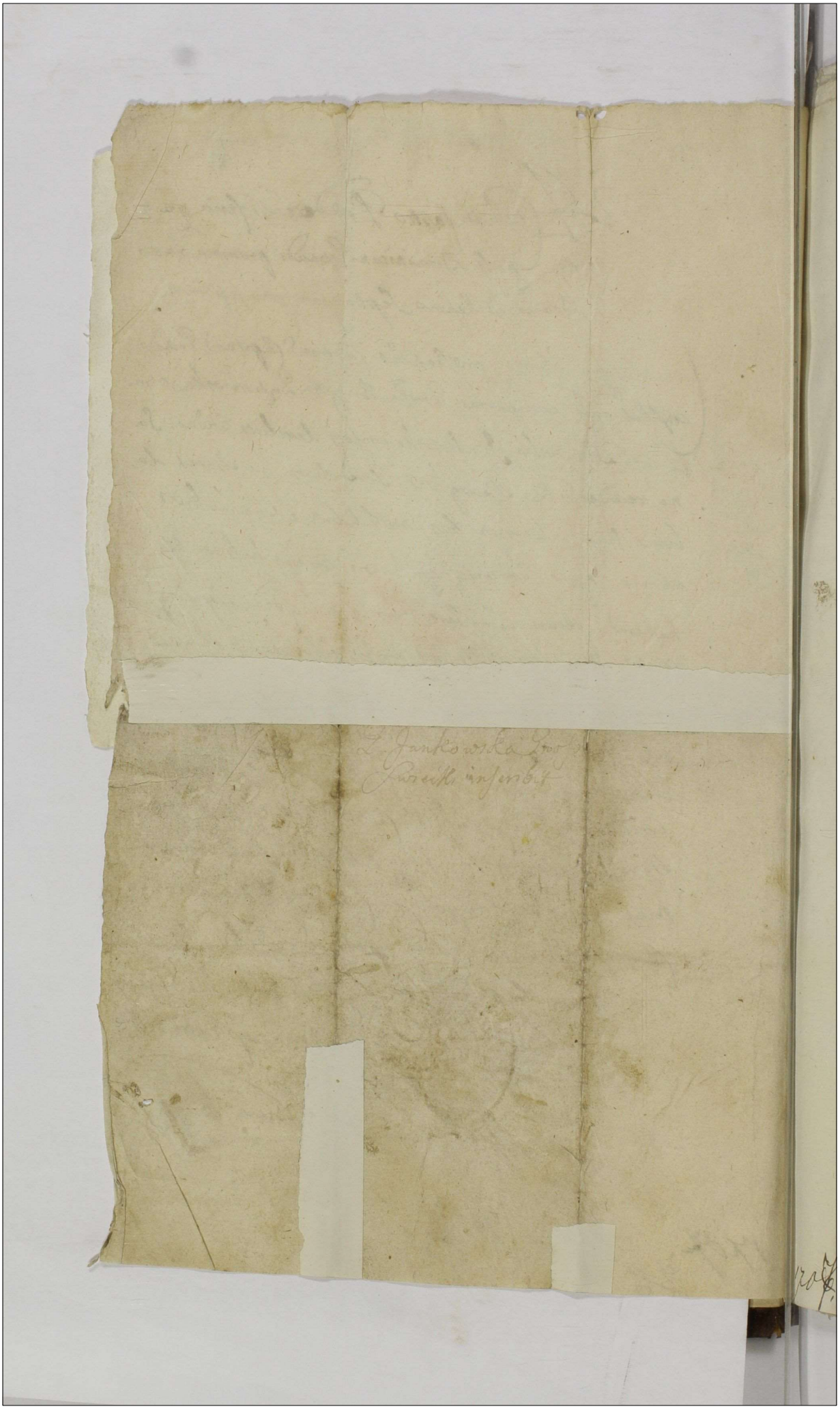

1708

4 7

Actum in Castro Prædecensi Sabbatho post festum Sancti Jacobi Apostoli proximo Anno Domini Millesimo Septingentesimo Septimo.

Generosus Sebastianus Wolski, olim Stephani filius, sanus recedendo &c. Recognovit. Quia ipse Summam suam pecuniariam Undecem millium florenorum monetæ, in Inscriptione Originali exaratæ, ex originali Summa Duodecem millium florenorum polonicorum, sibi Recognoscenti modo Obligatorio in bonis Villæ Dzierzbice, tam Contractu roborato quam Inscriptione seorsiva Obligatoria ad solvendum per Magnificum Michaelem à Bogusławice Sierakowski Tribunum Lanciciensem inscriptam, et assecuratt (vel prout is idem Contractus cum sua roboratione, ipsaque Inscriptio seorsiva in suo tenore latiores sunt) una cum summa præfata undecem millium florenorum, Contractu ac Inscriptione seorsiva ad summam eandem Originalem se se referentem, omnibusque contractus eiusdem ac Inscriptionum Obligationis conditionibus, punctis, clausulis nexibus et ligamentis generaliter universis, parata bonorum eorundem Dzierzbice Intromissione, tuitione, et evictione, ac inhucusque

1708.

pr. Pred

pacifice continuata possessione nihil sibi et suis succoribus
ex premissa summa Undecem millium flor. nom. reservando. In per-
sonam Gnosi Constantini Wolski, olim Stephani filij fratris sui germani
& ipsius successorum, plenaria et sufficiens sibi pro premissis facta
et prestita satisfactione (de qua quietat) dat, donat, trans-
transfundit, inscripsit plenoque ac integro transfusionis iure incorporat, et
quidem actu presens dedit donavit inscripsit transtulit trans-
plenoque ac integro transfusionis iure incorporavit. Salvam sibi Inscrip-
tionem eandem super residuitate ~~summae~~ scilicet mille flor. polon. mon. in con-
ctu et Inspone expres[illegible] robore sibi et suis succoribus reservat.

Ex Protto Actorum C. Cast.
Praedecens Rescriptt.
Kiewski [illegible]

G. Wolski summam suam
fratri suo transfundit

1708

8 10

Ad requisitionem Illustris et Adm Rndi
Dni Dni Stephani Boguszewski Praepo
siti Praedecensis, Jalnensis curati infra
scriptus recognosco. Przeiezdzaiąc prze
Jalno podczas msze moiey wpadł owczar
rek obcisty wpalec ktory zkrwawił limen Ecclesiae na
co się podpisuię

Przedcen Die 22 9bris A D 1710

X Marcellin Refor
mat

Lacerand Permissu

9

1710.

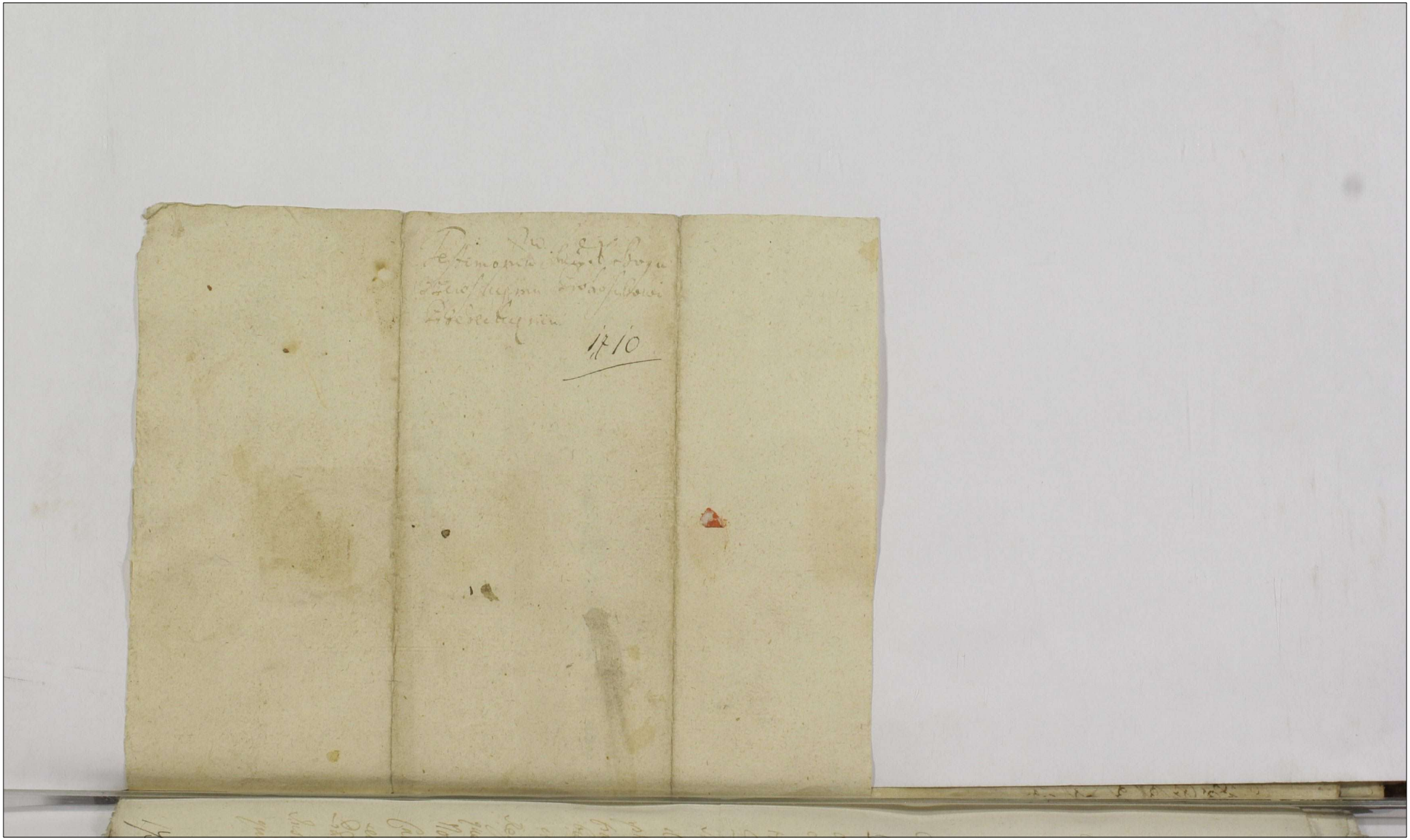

Actum in Castro Praedecensi feria secunda post festum Sancti Martini Pontificis proxima Anno Domini Millesimo Septingentesimo Undecimo

Ad Officium Actaq. Praesentis Castri Capitanei Praedecensis publicae omnes Mulis Regni Generalis Providus Gregorius Nowak de Sokołowo authencus et iuratus Officialis Praedecensis bene notus sanus pro omnia exnis palam publice bleq. recognovit se Citonem Vralem authen. pro Judicio Castrensi Capitanei Praedecensis spectantem contra citatum infranominandum servientem tenoris talis Chrysosthomus a Derpow Derpowski Capneus Praedecensis Vobis Generosis Joanni Latru o bonorum Osiecz utraq. olim Generosi Francisci Wysocki ex fratre germano filiastri tui sterniliter decessi haeredi tanorum quovis modo possori Tuteri atq. Barbarae primi olim Generosi Adami Walissewski ad praesens secundi nuptus Generosi Jacobi Jarnowski Zuppary Cuiaviensis atq. Teressiae Generosi Andreae Uminski Consortibus Wysockum olim Generosi Chrystophori Wysocki filiabus et olim Generosi Francisci Wysocki fratris Xvi germani sterniliter de hac luce decessi successoribus legitimis bonorumq. morte eiusdem Generosi Francisci derelicterum possoribus de his alysq. bonis vestris publicis vigore Regio et Nostra qua hac in parte fungimur Capitaneo authenticum quem ex vobis causa magis afficit mandamus ut coram Nobis seu Judicio Nostro in Terminis Querelarum seu Judicio Causarum Officialis eiusdem Castrensis Capitanei Praedecensis ad data seu positione praesentis Citationis prius et proximius in Castro Praedecensi celebrandum publice et pempte compareatis Ad Instantiam Generosi Francisci Budny Actoris Qui vos et quidem Mandatas in Mandatorum vestrorum assistere

1711. 16/11 G. Prud.

ibidem sitto die hodierna actu contenta detulisse et eandem
feribus curialibus presente virgine et servo laborabili infi-
xisse et notificatam reliquisse De quo presens Relatio

Ex Actis Cap. Capitaneatus
Pr. decem Et traditum

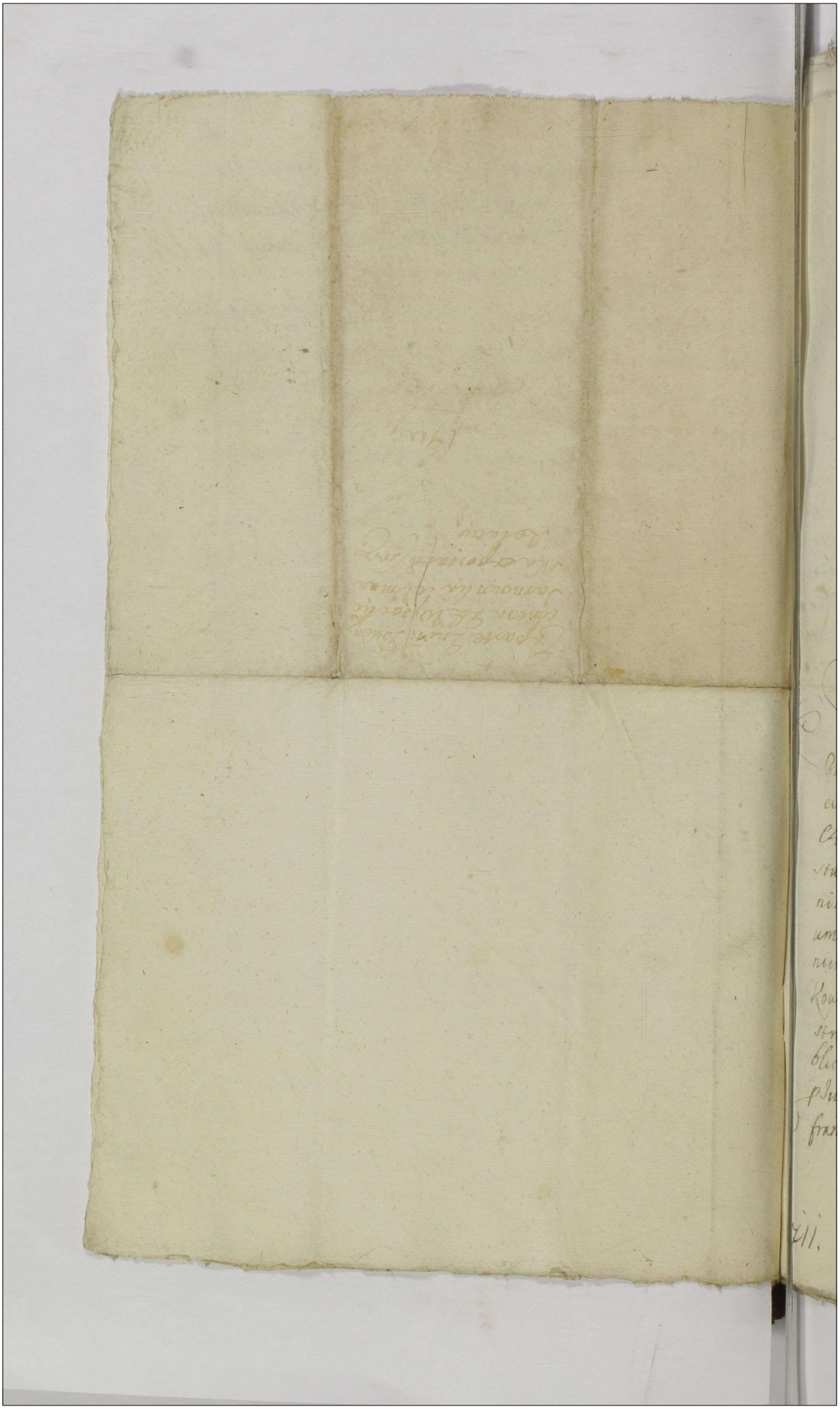

Actum in Castro Prædecensi in Iudi
cijs Causarum seu Terminis Querela
rum Officij Castrensis Capitanealis
Prædecensis feria Secunda ante fe
stum Sanctæ Catharinæ Virginis et
Martyris proxima Anno Domini Mil
lesimo Septingentesimo Undecimo
Per Generosos Chrysosthomum a Slubi
ce Slubicki Camerarium Granicialem
Palatinatus Brestensis Cuiaviæ Iudi
cem Castrensem Prædecensem Micha
elem Felicem Moszczenski Came
rarium Terrestrem Palatinatus Bre
stensis Notarium Castrensem Bre
stensem et Prædecensem Castrensem
Notarium celebratis et expeditis

Super Relationem exportatæ Citationis coram Actis
Præsentibus Castrensis Capitanealis Prædecensis recognitam et ex
eisdem Actis authentice depromptam tenoris talis
Actum in Castro Prædecensi feria Secunda ante fe
stum Sancti Martini Pontificis proxima Anno Domi
ni Millesimo Septingentesimo Undecimo Ad Offici
um Actaque Præsentis Castrensis Capitanealis Prædecensis pulve
niens Mnus Regni Generalis Proiudex Chrystophorus
Kowalczyk de Sokołowo Officio Præsenti ex common
strato authentico notus sanus per omnia extra palam pu
blice blegre cognovit Se Citationem Literalem autheneam
per Iudices Castrensis Prædecensis spectantem contra Citatum in
frannominatum servientem tenoris talis Chrysosthomus

1711. 23/11 Gr Posedz

mus a Dorposz Dorpowski Capitaneus Praedecen
Colon Mus Sacrae Regiae Maiestatis Tibi Generoso Eras
Bogolomski bonorum seu sortis certae in villa Slawec
ad Palatinum Brestensem Cuiaviae et Districtum Praedec
spectantis haeredi de persona bonisque tuis quibus omnibus sum
misque quibusvis pecuniis habitis et habendis vigore Reg
et Nostra qua hac in parte fungimur Capitaneatus authoritate ma
mus ut coram Nobis in Iudicio Nostro in Terminis Qu
relarum seu Iudiciis Causarum Officii Castrensis Praedecen
prius et proximius a data seu positione praesentis Cita
tionis in Castro Praedecensi celebrandis publice et peremptorie co
pareas Ad Instantiam Instigatoris Iudicii Nostri eius
Delatorum Generosi Constantini Alberti et Francisci
fratrum in se germanorum Erembechich Actoris Qui te
haerendo Protestationi suae contra te factae et tanti
cundo post obtentam poenam Contumaciae pro poenis
legibus et Constitutionibus Regni contra homicidas desen
pro te vero succubitis ac demeritis ex eo Quia tu immem
earundem poenarum Vilipensoque Praecepto Divino Quod in
decalogo expresse homicidia prohibet et vetat ausus
temere praesumpsisti tempore certo in Protestatione expr
videlicet ipso die Dominico Reminiscere Quadrage
mali in anno Domini Millesimo Septingentesimo Qua
to Generosum olim Ioannem Erembechi fratrem germanum
Actorum in bonis villae Pielesski ad bona villae Kromisze
ie spectantis praeventum nulla habita causa nullaque ad
occone ex bombarda adiaculandi bene praeparata et instru
cta per explosionem ex ea tribus globis plumbeis in
delissime interimere prout de facto interemisisti Per quod
leges Divinas et humanas laesisti pacem et securitatem
publicam violasti poenasque legum criminales succubuisti

Quibus sup te decernere Citans sis iudicialiter paritu-
rus et rensurus Datum in Castro Praedecer Feria Quin-
ta post festum Sanctorum Omnium proxa Anno Domini
Millesimo Septingentesimo Undecimo Ad bona villae Sta-
wecin die hora actu contenta Residentiamque Citati ibid
sett detulisse et eandem in mensa hyppi residentiae praesen-
Enosae Consorte Citati posuisse et notificatam reliquisse
De quo praesens Relatio. Ex Actis Castri Capitaneae Praedecer
extradit Idziłowski manu propria Locus Sigilli. In Ter-
mino itaque hodierno ex eadem Citatione Vrali Regni publi-
co in diem hornam incidere et pervenire praenominatae
Pars Actorea suprascriptam Citatam Partem ad Iudicium
Officii praesentis Castrensis Praedecer per Mnlem Regni Enalem
Providum Christophorum Kowalczyk de Solidłowo semel bis
ter et ultra Iuris formam vicibus quatuor clamat Iuri
tamen et Termino praesenti non comparentem imo contu-
macem existentem in Lucro suo condemnavit. In vimque cu-
ius Lucri et in talem ipsi contumaciam Iudicium Officii praesentis
Castrensis Capitaneae Praedecer Iuri communi affectationique Par-
tis Actoreae annuendo poenas legum videlicet Infamiae
et Colli sup eadem Citata Parte scilicet Enosi Bogołom-
ski et bonis eius omnibus decrevit hac iudicialiter dernit
Quaeriam exnunc et de facto sup ipso et bonis eius omnibus
dernitur Mnlemque Regni Enalem Providum Chrysto-
phorum Kowalczyk de Solidłowo ad eandem publicam
Infamiae et Colli poenam hocce Iudicium Castrensis Capitaneae
Praedecer addidit et deputavit additque et deputat
Qui quidem Mnlis suprascriptus a Iudicio Officii praesentis ad
prima exequenda taliter additus ex ubi se praedictam Infamiae
et colli poenam ex Instantia Actoreae Partis sup eodem Citato Enoso
Bogołomski obtentam in atrio Stubae iudicis et in foro publico
in frequentia multorum Equestris Ordinis et Plebeiae Condonis ho-

minum ad Iudiā morna congregatorē voce sua pconu
alta clara et sonorosa vt Iuris et moris est pclamasse
publicasse et ad debitū oium deduxisse Notitiam cu
Iudicio Offij pseritt recognouit Post publicatō vero e
Infamiā et Colli pnam Iudicium Offij pseritt Capitu
Castrez Prādecez modo pmo obtentam Causam h
cum suo toto effectu ac Partē ipsis ad Magnum loci
pitaneum siue eius Castrense competens Offum
cuius videlicet Iurisdoni vel quorum Citatus Infa
cum bonis suis subest pulteriori et finali in pmis de
to. Iuris ordine facienda et pagenda executione
set remittq Decti pseri vigere.

Bogr Tomsku Infamis
et Publicatus

15

14

Actum in Castro Praedecensi Feria Quarta ante Festum Sanctorum Fabiani et Sebastiani Martyrum proxima Anno Domini Millesimo Septingentesimo Duodecimo

Ad Actum Actaque praesentis Castrorum Capitanei Praedecensis pro Ill. Venerabilis Generosus Joannes Pscinski sortis certae in Oppido Chodecz possessor suo et Generosae Annae de Kretkow consortis suae Ultimae noc. quivis rathibore in forma plenissima cavet Solennem fecit et intuitum Protestatione manifestatione in et contra Franciscum Jarnowski Subdapiferum Brestensi Cuiaviae Commissarium ex Palatinatu Brestensi Cuiaviae ad Contributionem dictam AKcyza ad tamen eo. Quia is id Manifestans pro videndo iacturae suae et consortis suae cuivis Subsecuturae praeveniendoque executiones quasvis fiscales licet apud eundem Magnificum Jarnowski Dapiferum Brestensem multoties expostulaverint et requisiverint ut Juramentum ex Sorte praedicta in praenominato Oppido seorsiva exnti sui Manifestantis propria super quantitatem seu potius numerum propinationis doliorum Cerevisiae Susciperet et a personis praesentibus id missis praestandis attamen ipse nescitur qua de causa ductus quodam rancore licet ab alys tali in occasione

Suscipit

1712. 13/1 G Pred

Suscipit Iuramentum a Subdito Manifestatur scut
bernatore suscipere recusauit et recusat. Quapro
pter idem Manifestans ratione Primorum ne per con
ctionem Executionis patiatur damnum iterum
iterum manifestatur

Pscensli Sudet
Consortis no
Manifestatur

Ad Officium et Acta Plentia Castrensia Capitanealia Praedecensia personaliter Venient Gnosus Stanislaus Grębecki, Suo ac Gnosae Isabellae Zagorska Consortis Suae legitimae (pro cuius rati habitione in forma Iuris plenissima Cauet) nomine, Solennem Coram eodem officio et Actis eius deposuit querimoniam, quaestusque ac protestatus est et protestatur, in et Contra Gnosos Adamum Falkowski, Bonorum Villae Kielczewo Smużne in Palatinatu Calissiensi, et Districtu Koninensi degens quocunque Iuris titulo Possessorem, Causae infrascriptae Principalem, et Marianum Pegowski, Bonorum Villae Wierzchocinq in Palatinatu Districtuque Suprascripto #Sisto obligatorium Possessorem Complicem ac Comprincipalem: Idque meo; Quia ipsi, et Praecipue Suprascriptus Gnosus Falkowski principalis, non attenta lege publica [illegible] Vilipensis Constitutionibus Regni quae per expr[illegible] falsificatores scriptorum grauissime punire iubent, ausus est temereque praesumpsit, iussu, Voluntate atque Consilio praenominati Gnosi Pegowski Comprincipalis sui, quietationes certas, ratione Prouisionis a Summa Originali Videlicet Mille Tynfonum absque procento, olim Gnoso Adamo Trzebuchowski per protestantem Concessa, et per expeditione bellica eidem data, exindeque Actis Castrensibus Capnealibus Praedecensibus inscripta, ac Protestantibus assecurata falsificare; prout de facto falsificauit, quandoquidem in primis chartas duas, unam ratione triginta, alteram ratione Sexaginta florenorum Polonicalium Gnoso olim Trzebuchowski per Protestantem datas, quas praetactus olim Gnosus Trzebuchowski Circa exolutionem Summae Trecentorum absque Procento tynfonum dilaceraverat, ideoque Cassauerat

16/2 1712. [illegible]

Cassauerat, et annihilauerat, nunc illusas demonstrat,
fictitias protestanti ostendit, Summamque Nonaginta
florenorum Polonicalium, in Summam trecentorum ty-
num iam per olim Gnosum Trzebuchowski inclusam, in-
ste indebiteque duplicat. Posthac idem Gnosus Chwalkow-
loco producendae quietationis binae, unius de exoluta Sum-
quinquaginta tynfonum absque procento Gnoso olim Trzebuch-
ski, alterius de exoluta Summa quinquaginta florenorum
monetae in Regno currentis Praedicto Gnoso Chwalkowski
per Protestantem datae, nunc solam ac unicam, Seu
cogitatam, et iniustam demonstrat quietationem de-
ma ducentorum tynfonum absque procento insimul et
exoluta, quam Gnosus Protestans nequaquam insimul et
mel perceperat de manibus Gnosi Chwalkowski, nullam
quietationem, Summam ducentorum tynfonum in se
plectentem eidem Gnoso [illegible] dederat. Ex-
hoc Contentus Gnosus Chwalkowski, Verum majo-
appetendo Gnosi Protestantis iniuriam, Suprascrip-
quantitates Summarum, in Vim prouisionis a Summ-
Originali mille tynfonum sibi per Gnosum olim Trzeb-
uski inscriptarum, et assecuratarum enumeratas,
realiter datas, in Summam Originalem Conuertere Stu-
et quasi iam medietatem Summae Originalis Protesta-
percepisset et recepisset impie allegat atque asserit, alte-
ram Vero medietatem Summae Originalis, Videlicet
quingentos tynfones absque procento euictioni Sub-
ctam Seu Subiciendam esse omnimode curat, fa-
eius id iussu atque Consilio Praedicti Gnosi Pegowski in
mnum et praeiudicium Protestantis, qui Vindicando Co-
tunam Suam, multis Vicibus praenominatum Gnosum

Chwalkowski requisiuit, multotiesq; ex occasione requisitionis suis Verbis scommaticis ac iniuriosis, malaq; minantibus est laesus, irrisibiliq; Gnosi Chwalkowski persuasu exacerbatus. in haec Verba prorumpentis Wolno zemną y prawem, ale wiem dobrze, że wprzod chudy zdechnie niż tłusty ochudnie. quibus Verbis protestantem imparem secum iure certandi demonstrat ex indeq; postponit, postpositumque per subordinatos rusticos, subditos suos contemnere et contemptuare, ansamq; eidem quasi ad duellum impari modo dare, plurimasque exacerbationes, neq; calamo circumscribendas, neq; lingua ad eloquendum facili explicabiles, in oppressionem praestantis per impares inferre iubet. Quapropter idem Gnosus protestans, tanta mala, oppressionesq; sui ac damna sustinens, iterum atq; iterum, tam contra Gnosum Chwalkowski omnium actorum [illegible]lem seu authorem, quam contra Gnosum Pego[illegible] consiliarium eiusdem et persuasorem ideoq; comprincipalem protestatur, promittens se hasce sui iniurias, oppressiones et damna iure vindicaturum velle salua nihilominus eiusdem protestationis augendi, minuendi, corrigendi aut si necessitas postulauerit, nouam conscribendi pleno in robore reseruata facultate.

Stanisl. Grzybecki

19

J.M.J.

17 ~~20~~

Actum in Castro Lanciciensi Sabbatho post Dominicam Sexagesimae proximo Anno Domini Millesimo Septingentesimo Duodecimo

Ad Officium et Acta praesens Castrensis Capitaneatus Lanciciensis pritr veniens Mlis Regni Gnalis Providus Martinus Piekarczyk de Lancicia Officio praesenti bene notus Janus existens palam in facie Officij praesentis recognovit se Citationem literalem authenticam pro Judicijs Castrensis Capitanei Praedecensibus Spectantem infrascriptae tenoris talis. Chrisostomus a Dorposz Dorpowski Praedecensis Capitaneus Colonellus Exercituum Regni Vobis Magnificis Mariannae Radolinska primi olim Magnifici Michaelis a Bogusławice Sierakowski Tribuni Lanciciensis ad praesens vero Secundi Voli Magci Matthiae Poniatowski Consorti Ltmae a priori marito Dominae Reformatoriae et Advitalitiali, Tum Gnosis Franciscae Teressiae et Annae Sierakowskim Virginibus olim Magci Michaelis a Bogusławice Sierakowski cum Suprascra Magca Marianna Radolinska matrimonialiter procreatae Filiabus de personis ac bonis Vestris generaliter omnibus ac Summis quibusvis pecuniarijs ubicunq

1712. 14/3 Gr. Przed.

habitis et habens Vigore Regio et Nostra Ca
qua hac in parte fungimur authoritate m
damus ut Coram Nobis Seu Judicio Nost
Castrens Praedecens in Terminis querelam
Seu Judicijs Causarum Officij Feria Secun
post datam Infrascriptt Seu Positionem
tions praesens prius et proximius ve in Ca
Praedecens celebrans pntr et peremptorie Co
pareatis et ad Instantiam Gnosae Constan
Bratkowska olim Gnosi Christophori K
niewski Consortis relicta Viduae ab eod
Marito Dominae Reformatoriae et Advital
lis quae vos conjunctim uti in Causa conjun
maritatas cum maritis Virgines vero cum
Matris ac Aliorum Tutorum ipsi de Jure i
cumbentium authoritate et Assistenti
Citat juxta et ad Inscriptionem Castrens L
ciciens Roboratoriam tenendi certi Contra
inter eunc Magcum Sierakowski Tribun
Lancicis ab Una et Olim Gnosum Chris
phorum Kaniewski et Modernam Actrici
parte ab altera Conscriptum manibus su
proprijs ac Amicorum Subscriptt Vadio
rum Millium et quingentorum flore
Polonicalt firmatum et Vallatum Seu
tius Conditions in eod Contractu apposit
Sic Jonans od Swiętego Jana zas wpr
Tym Roku to iest Tysiącnym Siedm setny
Dziesiątym przypadaiącego od Summy Pułto
Tysiąc

Tysięcy złotych Jmci Pani Kaniewskiey posagowey
ktora in Bonis Cięsci Zblewka haerere powin
na albo in alijs mundis et liberis locari ad
Vitae tempora Jchmciow Panow Kaniewskich zwy
czayna, od sta złotych Dziesięc Polskich Pro
wizyą quotannis poki exoluta niebędzie.
Wydawac Wielmożny Jmci Pan Woyski submittitur
sic cui conditioni tam olim Magcus Michael
Sierakowski Tribunus Lanciciensis maritus
et Parens vester quam et Vos uti bonorum
ita et onerum Succores contravenistis nec sum
mam suprascriptam Mille quingentorum flo
renorum Polonicorum una cum Provisione ab eadem
provenientem retentam non persolvistis nec persol
vere licet si multoties amicabiliter requisitis
persolvere vultis atq curatis imo solutionem
de Die in diem disertis et procrastinatis ex in
deq Vadium in roboratione appositum ad
Actricem Succubuistis et estis transgressi prae
sentibus citamini et adcitamini solutionem
Summarum Tam Summae Mille quingen
torum quam et restantis Summae ex Sum
ma Mille florenorum Polonicorum provenientem una cum
Provisionis retentis per sententiam Judicij
Nostri stringi et compelli caeteraq in talibus
fieri solita statui et sententiari sitis Termi
no parituri et ad praemissa Judicialiter
responsuri Datum in Castro Praedecensi
Feria Secunda ante Festum Sanctorum
Fabiani et Sebastiani Martyrum proxi
ma Anno Domini Millesimo Septingen

tesimo Duodecimo In Curia Bonorum Vel
Dzierzbice die hesterna Actum praesen
xime praecedens Praesente familia Curia
possuisse r[illegible]be et publicasse ut est Jur

Ex Actis Castrensis
Lanciciensis extrad
ovrexit Maszkowsk
m[illegible]

Justa Atalech[illegible]

Relatio exportata Citationis pro Judicijs Castrensis Praedecens Ex Parte G. Kaniewska contra introcontentos Constitt

1712

In Castro Praedecens Feria Secunda post Dominicam Judica quadragesimae Anno Domini 1712

Contumaces

Actum in Castro Prædecensi in Judicijs causarum seu Terminis Querelarum Officij Castrensis Capitanealis Prædecensis feria secunda post Dominicam Rogationum proxima Anno Domini Millesimo Septingentesimo Duodecimo Per Generosos Chri Posthomum a Slubice Slubicki Camerarium Granicialem Palatinatus Brestensis Cuiaviæ Judicem Castrensem Prædecensem Felicem Michaëlem Moszczenski Camerarium Terrestrem Palatinatus Eiusdem Brestensem et Prædecensem Castrensem Notarium celebratis et expeditis

Proposuit Judicialiter et Offose infrascripta pars Actorea contra citatam infranominan ex Relatione exportatæ cittonis ex Actis præsentibus Castr Capitan Prædecen authentice deprompta infrascrta tenor talis Actum in Castro Prædecensi feria secunda post Dominicam Cantate pxa Anno Domini Millemo Septingentesimo Duodecimo Ad Officium Actaq pten Castr Capitan Prædecen plr vns Ministerialis Rmi Gnalis Providus Franciscus Ogrodowicz Officio psenti bene notus sanus mente et corpore existens palam publice ac bnle recognovit se cittonem literalem authen pro Judijs Castr Capitan Prædecen spectan contra

1712. 5.P.

2/5

citatis infrano ad servien copiae infra scriptae simili tenoris
lis Christophorus a Dorpos Dorpowski Praedecen Capitaneus
Citt Tibi Gnoso Ludovico Roznieckii bonor Smiely haeredi debo
tuis gnitr oibus vigore Regio et nra qua hac in parte
fungimur authoritate Capli Mandamus Vtcor nobis
seu Iudio nostro in terminis querelar seu Iudicijs
sarum Officij Castri Capitan Praedecen feria secunda
ab hinc prius et proximius in Castro nostro Praedecensi
celebran personaliter et peremptie compas Ad Instan
Gnosae Vrsulae de Bielickie primi olim Gnosi Casimiri
Actrix Roznieckii bonor Smiely haeredis secundi vero voti
Casimiri Polichnowski consortis Dominae ab eor priori Ma
rito Advitis Actricis Quae te in assistentia Mariti sui sed
post obtentam contumaciae poenam citat inhaerendo
Laudo Praedensi de Vagabundis sancito per Palatinatus
tus Cuiaviae assumpto citat pro poena ducentar Marcar
polon per te ad Actricem succubiti ideo Quia tu existens
ab actrice requisitus Honestum Iacobum Ovillonem m
morato olim priori marito suo divisione certa cessa
ad Actricemq uti Dominam ad Vitlem spectan in pe
sonam vagabundam conversum apud te praesen citton
arestatum et apud te ad praesens commorantem Actri
redders non vis neq curas per quod poenam praefata duc
tarum Marcar polon succubuisti pro qua decerne

ac nihilominus restitutione eiusd. Ovilionis cum Eius
supra scripto Ovibus, eiusdem Ovilion. propriis citar. sis
pariturus et Judlr. responsurus Datum in Castro Praed.
feria Secunda post Dominica Misericordiae pro Anno
Domini Millemo Septingemo Duodecimo Ad Bona Villae
Smiely Curiamq citti ibidem sittam die hodierna actu
praesenti contenta detulisse et eandem ipsomet praesente Eo
citato in mensa hyppocausti posuisse eamq reliquis
se et debite notificasse de quo praesens Relatio Ex Actis
Castr. Capitan. Praedecen. extraditi Mosse Lenski manu pro
pria Locus Sigilli Factaq sua huiusmodi pars Actorea pro
positione petyt supptam ptem cittam ad Judicialem rension.
stringi et compelli Juris remedijs in toto Salvis manentibus
Et Judicium praesens Castrense Capitaneale Praedecense
partibus ambabus Actorea per Generosum Casimirum
Polichnowski Maritum nomine centis suae personaliter citata Generosus Rożniecki per Generosum Prze
cisławski coram se comparentibus et ad infra scri
pta consentientibus terminum hodiernum peremptorium hinc ad prima et proxima Castrensia Capita
nealia Praedecensia causarum Officij Judicia in Castro
Praedecen. celebran. limitavit prorogavit disiunxit et
authoritate Judicij sui transposuit put disjungit pro
gat et limitat et habent. Suntq habiturae quoad partes

in eisd. primis et proximis cautorum officij sui Judijs ter[illegible]
ad ulterius secum ea incauta procedendo et experiendo compare[illegible]
peremptum illis per Judicium praesens officio et conservatum nu[illegible]
us ptis Jure laeso imo per oia salvo manente

Castellis Castrensis Capitaneatus
Praedecessorum Extraditus
Moszczensis

Grosa Polichnowska et
Jg Kolniecki Limitanei
Notae

Pro Ovilione ad Laudum
Sredey

Actum in Castro Prædecensi in Judicijs causarum seu terminis querelarum Officij Castrensis Capitanealis Prædecensis feria Secunda post Dominicam Rogationum proxima Anno Domini Millesimo Septingentesimo Duodecimo Per Generosos Chri Posthumum a Slubice Slubicki Camerarium Granitialem Palatinatus Brestensis Cuiaviæ Judicem Castrensem Prædecensem Felicem Michaëlem Moszczenski Camerarium Terrestrem Palatinatus eiusdem Brestensem et Prædecensem Castrensem Notarium celebratis et expeditis.

Intermino itaq hodierno peremptorio ex vi decreti anterioris Dilationis inter Gnosos Martinum Pomianowski et Simonem Zielenski Actores et Gnosos Stanislaum Zagrobski et Jacobum Roiewski citatos idq in causa et actione Judicia per eosdem Actores citatis inhærendo Scripto seu compositioni inter eosdem citatos et Actores factæ ac initæ manibq tam Actorum quam et citterq atq amicorum subscriptæ rigoreq certo in Scripto expresso firmatæ qua res certas Regro seorsivo specificatas et expressas Actores se reddere et restituere appromiserunt non tamen Inhucusq restituerunt imo restitu

1712 2/5 Gr. Przed

est temere recusant per quod rigorem in Scripto specificatum
Succubuerunt. In Judicium praesens Castrense Praedecense ins-
tuta et intentata vertente et agitata in proxime praeteritis Jud.
Castr. Praedecen. lati Decreto eodem in se latiori exente vigore
conservationis eiusdem Termini in diem hodiernam legi-
me incidens Pars supra scripta Actorea petijt supra notatam
citatam partem ad Judicialem responsionem stringi et
compelli Juris remedijs in toto Salvis manen. Et Judicium
praesens Castrense Capitan. Praed. partibus ambabus Actoreae
per Generosum Martinum Pomianowski suo et Generosi Si-
monis Zielinski nomine personali citata Gnosus Roiecki
per Generosum Andream Id. Zikowski uti Nuncium con-
se comparentibus. Ad repositionem eiusdem Gnosi Andreae
Id. Zikowski uti Nuncij Dilationem verae Infirmitatis Gnosi
Roieckiej uti citato Judicium praesens dat et concedit quam
cum duobus testibus genere sibi similibus in proxime
futuris Judicijs Castr. Praedecen. in eam Jurisdictionem Quia
a Deo permissa infirmitate tactus pro termino praesenti com-
parere non potuit Deo et Jesu Christi Passione ita ipsum
cum testibus adiuvante comprobare tenebitur et habe-
Juntque habiturae praenominatae partes in eisdem proxime futuris
Judicijs ab hinc prius et proximius in Castro Praedec.
celebrandum ternum adulterius secum ea in causa procede-

experien comparen peremptum illis per Judm psens pfixu et Con-
servatu nullig ptis Jure laeso imo per oia salvo manente Quan-
tum vo ad non comparen Gnosu Lagrobski attinet Prenoata
pars Actorea interno psen pempto ex conservaoneq ac Regro
publico in diem hodiernam lgme inciden et pvenien suprano
minatu cittu Gsum Lagrobski ad Judm Offij psen Castr Capitan
Praed per Mhem Rni Gnalem Prdum Martinum Kowalik de Ma-
cori Kempka Judicio adstantem semel bis ter et ultra Juris
formam vicibus quatuor acclamatu Juri tamen et terno psen
non comparen imo prout idem Mlis Judicio retulit concem exente
in suo Lucro pro toto negotij sui Prinlis iuxta contenta citton
suae iterq pt arestum admittente Judicio Offij praesen Judicialiter
et Offose condemnavit. In vim eiusdem lucri modo pmo obten
Judicium Offij praesentis Castr Capitan Praedecen Juri commu-
ni affectaoniq ptis Actoreae annuen decrevit psentibusq de-
cernit restitution rer Scro certo ac Regro specificatu raone quo-
rum res est idq in instanti sub poena Banition et de Regno
Poloniae Dnijsq illi annexis pscron quae ia ex nunc in defectu
satisfaction sur citto Gso Lagrobski et bonis eius oibq dernitz Mi-
nisterialisq Rni qui vis competens ad publican et pclaman
eand banition et de Rno Poloniae Dnijsq illi annexis pscron pe-
nam additur Causaq praesens cum toto eius effectu ac
partibus ipsis ad Magnificu Capitaneum loci sive eius
competens Castrense Officium cuius vel quorum Jurisdi-
ctioni pars citata Gnosus Lagrobski cum bonis suis subest

pro ulteriori et finali in præmissis debito Juris ordine f
cienda et determinanda Executione remittitur De
ti præsentis Vigore.

Ex Actis Eccl[illegible]
Prædecem extradit
Moszczeński
m[illegible]

Gnoso Rzeczyski datur
dilatio Infirmitatis
Eagrubski vo Canitq
et publicatq
NVM

Ad officium et Acta presentia Capitanealia Castrensia Praedecensia personaliter Veniens Gnosus Petrus Pniewski Nomine et ex Commisso Magnificorum Andreae a Glogowa Kossowski Venatoris Lanciciensis et Joanna Iwanska Coniugum Legitimorum, Bonorum Villae Jarochowko vigore Iurium eorum possessorum, Si quidem Idem Magcus Kossowski Venator et Comissarius Gnalis ob arduas, circa Interessa Pallatinatus Lanciciensis Legalitates Ipsemet Acta presentia adire nō valet Solennem eo in passu Nomine ut praemissum est eorundem facit Coram Actis presentibus praevia quoque Contra officium Castrense Lanciciense de non Suscepta eadem Manifestatione contra Magcum Joannem Grabski Tribunum Lanciciensem Bonorum eorundem Jarochowek ergo alios eius fratres Haeredem Idque in eo quia Idem Magnificus Grabski Licet quidem per tot amicos a se Manifestantibus toties requisitus fuerat ut Summam in eisdem Bonis Jarochowek Consortialem Locatam, quoniam eadem Bona eidem Summae in proventibus correspondere nequiverant neque correspondent persoluat Bona eadem Jarochowko reabeat, Expensas et contributiones pecuniarias, In varios exercitus Stante praesenti Calamitate erogatas restituat et Compenset, ratione quorum tot Manifestationes a se Manifestantibus in antecessum factae intervenerant. Ad Extremum Licet quidem Decretum Iudicii officii Castrensis Lanciciensis de Actu Feria Tertia post Dominicam Conductus Paschae in Anno Millesimo Septingentesimo Undecimo proxime praeterito inter se Manifestantes et praefatum Magcum Tribunum Latum Summas tam in Obligationem quam Supra Obligationem Coasumptas exoluere iniunxit Condescensionemque officii seu Gnosi Burgrabii Castrensis Lanciciensis Super desolationem vel reparationem in Bonis Iisdem praefixit Minime his Consideratis, Imo Decreto eodem in Illevitate habito nec Summas decreto praetacto una cum provisionibus adiudicatas exoluit nec officium Sive Gnosum Burgrabium adsopiendas praetensiones Licet quidem toties Secundarie per varios amicos ut pote Gnosos

1712. 20/5 Gr Przed

Pucek, Pruski, Psarski, et Lesnienski vicinos propinquos
in hac Parochia manentes solis tantum allaborando dissu
in meram Manifestantium fortunae deperditionem ibi
conduxit neq conducere curauit Idem vero Manifes
tantes prout in ante acta sui possessione Ita et post
latum decretum Iniunctae Solutionis Summae nimium in
praetacta sui fortunae patiuntur detrimentum et loco
restitutae ex eisdem Bonis Summae, Subditos ad inobedi
entiam sepissime commouet, quoties per eandem villam
Jarochowko discedendo toties his eosdem alloquitur verbis
albo do Ludzi drogi niewiecie, Post de Mortuum Subditum
Alexium Cmethonem pecora boues segetes ac res omnes
mobiles modo violento recepit et ab bona Slawoszewo euexit
Aratrum unum Cmethonale deperire causauit, Subditum
Alium in Locum eius Licet dare appromisserat hucusq
cum debito Inuentario non dedit dareq non curat In
quilinam Nomine Anastaziam quae secundum Inuenta
rium omne debitum In Annum Integrum Acceperat
ad bona eadem Slawoszewo sibi appropriauit in exercen
dis vero Laboribus eosdem Manifestantes damnifica
uit, Antecedenter vero ante Annos aliquot Boues
quatuor Laboratiles et vitulam unam prium Annorum
Inuentario subiectos proprouiantibus ex bonis villae eius
dem Jarochowek ad Slawoszewo Itidem acceperat. Diuer
sorium aleas Gosciniec sola vetustate penitus Lapsum
quod Idem Manifestantes In Commodum sui denouo
aedificare voluerant, aedificare non permisit offerendo
se ipsum aedificaturum illud, quod neque aedificauit, nec hoc
aedificandi diuersorium menti eius hesit hucusq non
heret per quod cuius diuersorii Lapsum in prouentibus pa
tiuntur detrimentum Manifestantes, Curiam vero
quae Magna indiget reparatione et plane omni
desuper tecto nouo similiter reparare non permisit
ad quem reparandam artificem Subditum suum dictum
Gauron de villa Garbalin conducere suo sumptu de
clarauerat non conduxit haecq Curia in maiorem
Annuatim plus deuenit desolationem Manifestanti
bus autem Incommodum. Terminum Publicandae Mani

Banitionis ex Subsecuta Contrauentione partim per In
stantias partim per respectum Magci Feliciani Grabski
Vexiliferi et Iudicis Castrensis Zanciciensis uti Fratris
eius Germani ob Carentiam Iudiciorum quae uno Anno
vix semel propterea Celebrantur, prestolari non ualet,
ratione quorum omnium Idem Manifestans Nomine Su
pra Scriptorum Magcorum Venatorum ~~et~~ contra Ma
gnificum Tribunum Manifestatur offerendo eosdem
praemissa omnia in Foro Fori vindicaturos eiusdemq
Manifestationis inquantum opus fuerit Corigendi au
gendi et minuendi Iisdem Manifestantibus Salua re
seruata

Andrzej Kossowski Łowczy Zenczycki Komissarz

Joanna Kossowska LL WL

Pietr Pniewski mpp

Actum in Castro Prædecensi Feria Secunda post Festum Visitationis Beatissimæ Mariæ Virginis proxima Anno Domini Millesimo Septingentesimo Duodecimo.

Ad Officium Actaq præsentia Castrensia Capitanealia Præd[illegible]sia personaliter ueniens Ministerialis Regni Gene[illegible] Prouidus Chrystophorus Kowalczyk de [illegible] præsenti bene notus facta Mani[illegible] [illegible]pta a se Relatione contra [illegible] [illegible]eale Coninense coram [illegible] et [illegible] præsentibus Castrensibus Capitanea[illegible] Præd[illegible]sibus palam publice beneuoleq recognouit se [illegible] talem authenticam pro Judicijs Castrensibus Capitanealibus Prædecensibus spectantem contra citatum in fano mandam Seruientem tenoris talis. Chrysosthomus a Dorposz Dorpowski Prædecensis Capitaneus Exercituum Regni Colonellus. Tibi Gnosæ Catharinæ Bielicka primi olim Generosi Galicki Secundi ad præsens uoti Generosi Malachowski consorti legitimæ de persona ac bonis tuis generaliter omnibus summisq quibusuis pecuniarijs habitis et habendis Vigore Regio et nostra qua hac in parte fungimur Capitaneali authoritate mandamus Vt Coram

1712. 4/7 Gr. Poredz.

Nobis Seu Iudicio officij nostri Castrensis Capitan cal
Prædecensis in Terminis Querelarum Seu Iudicijs Causa
rum Officij ejusdem feria Secunda abhinc prius et pro
mius in Castro Prædecensi celebrandis personaliter et p
remptorie compareas. Ad Instantiam Generosorum
berti et Francisci fratrum inter se germanorum Grem
Stett ckich Actorum Qui te et quidem consortem cum ejusdem
nti tui personali authoritate et assistentia citant adiud
dum et audiendum Ministerialem Regni Generalem qu
uis competentem ad publicandam et proclamandam p
nam Banitionis occasione non continationis Sessionis tu
ricæ per Septimanas duas ac Quatuordecem Marcan
polonicalium Parti et Instigatori Iudicij officij præ
tis totidem Decreto præsenti assignati non exolutio
super te obtentam addi et deputati [illegible] ejusdem
nisterialis publicari Lis parit [illegible]
[illegible] terminumq publicationis [illegible] Datum
Castro Prædecensi Feria Sexta in [illegible] Festi Visitati
nis Beatissimæ Virginis Mariæ [illegible] Anno Dom
ni Millesimo Septingentesimo Duodecimo Ad Bon
Villæ Czartowo Residentiamq citata ibidem Littan
Posit feria Sexta actum præsentem proxime præcede
detulisse et eandem in mensa hippocausti Cum
præsente ipsamet citata posuisse et notificata
reliquisse de quo præsens Relatio.

Ex Actis Castrens Ca
tans Prædecens extrad

Mgzczensi

25e

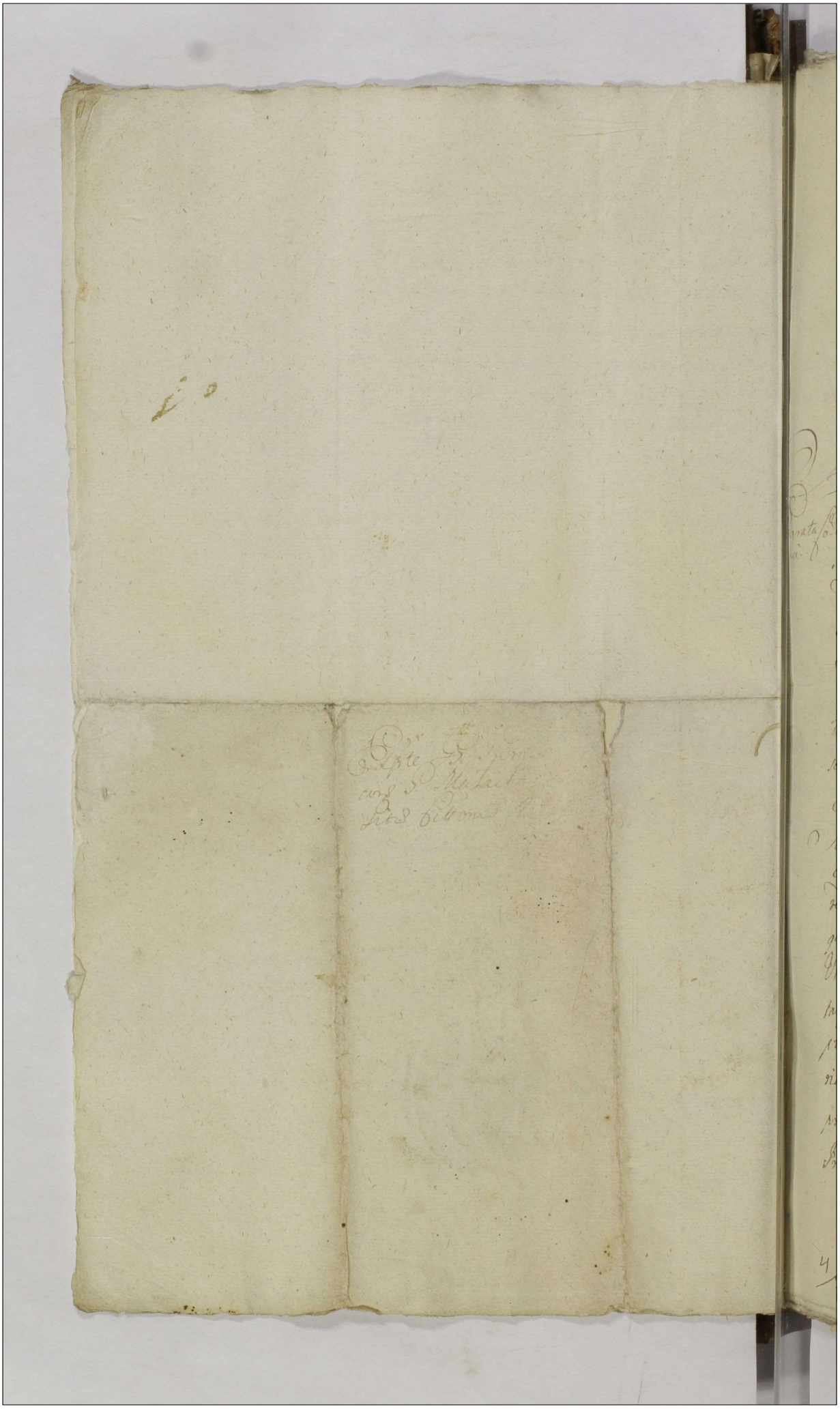

26 30

Actum in Castro Prædecensi Feria Secunda post Festum Visitationis Beatissimæ Mariæ Virginis proxima Anno Domini Millesimo Septingentesimo Duodecimo.

Ad Officium Actaq præsentia Castrensia Capitanealia Prædecensia personaliter veniens Ministerialis Regni Generalis Providus Laurentius Synoradzki de Kuczyce Officio præsenti bene notus Sanus existens palam publice benevoleq recognovit se citationem literalem authenticam pro Judicijs Castrensibus Capitanealibus Prædecens spectans contra citatos infranominandos servientem tenoris talis. Chrysosthomus a Dorposz Dorpowski Capitaneus Prædecensis Colonellus Exercituum Regni Vobis Generosis Jacobo Polichnowski et Mariannæ Zabinska inviscem coniugibus legitimis Bonorum Dziewczopole minor hæredibus de Bonis vestris generaliter omnibus summisq quibusvis pecuniarijs habitis et habendis mandamus Ut Coram Nobis seu Judicio officij nostri Castrens Capitans Prædecens in Terminis Querelarum simul et Exemptionum seu Judicijs Causarum officij ejusdem Feria Secunda post datam seu positionem citationis præsentis ab hinc prius et proximius in Castro Prædecensi celebrandis personaliter et peremptorie

Separata Copia

4/7 1712 G. Pozed:

Compareatis. Ad Instantiam Gnosi Alberti Mur-
nowski Actoris. Qui uos et quidem te consortem
eiusdem Mariti tui personali authoritate et assis-
tia citat pro eo. Quatenus uos a summa Mille f
renorum polonicalium iuri suo aduitalitio sub
cta pensionem debitam Actori iure Diuino et
mano prouenienti penes uos hærente vsum fruc
Actori persoluatis. Citamini itaq uos ad restitu
onem eiusdem fructus Decreto Iudicij Officij nos
Stringi et compelli aliaq in talibus fieri Solita
per uos decerni et Sententiari. Sitis termino in
turo parituri et ad præmissa Iudicialiter respon
ri. Datum in Castro Prædecensi Sabbatho in C
stino Festi Sancti Joannis Baptistæ Anno Dom
ni Millesimo Septingentesimo Duodecimo. A
Bona Villæ Dziewczopole curiamq ibidem Sitta
die hodierna actu contenta detulisse et eandem
in mensa hyppocausti præsente Generoso D
wczopolski posuisse et notificatam relig
se de quo præsens Relatio.

Ex Actis Castren
pitaræ Prædecens
Moszczen

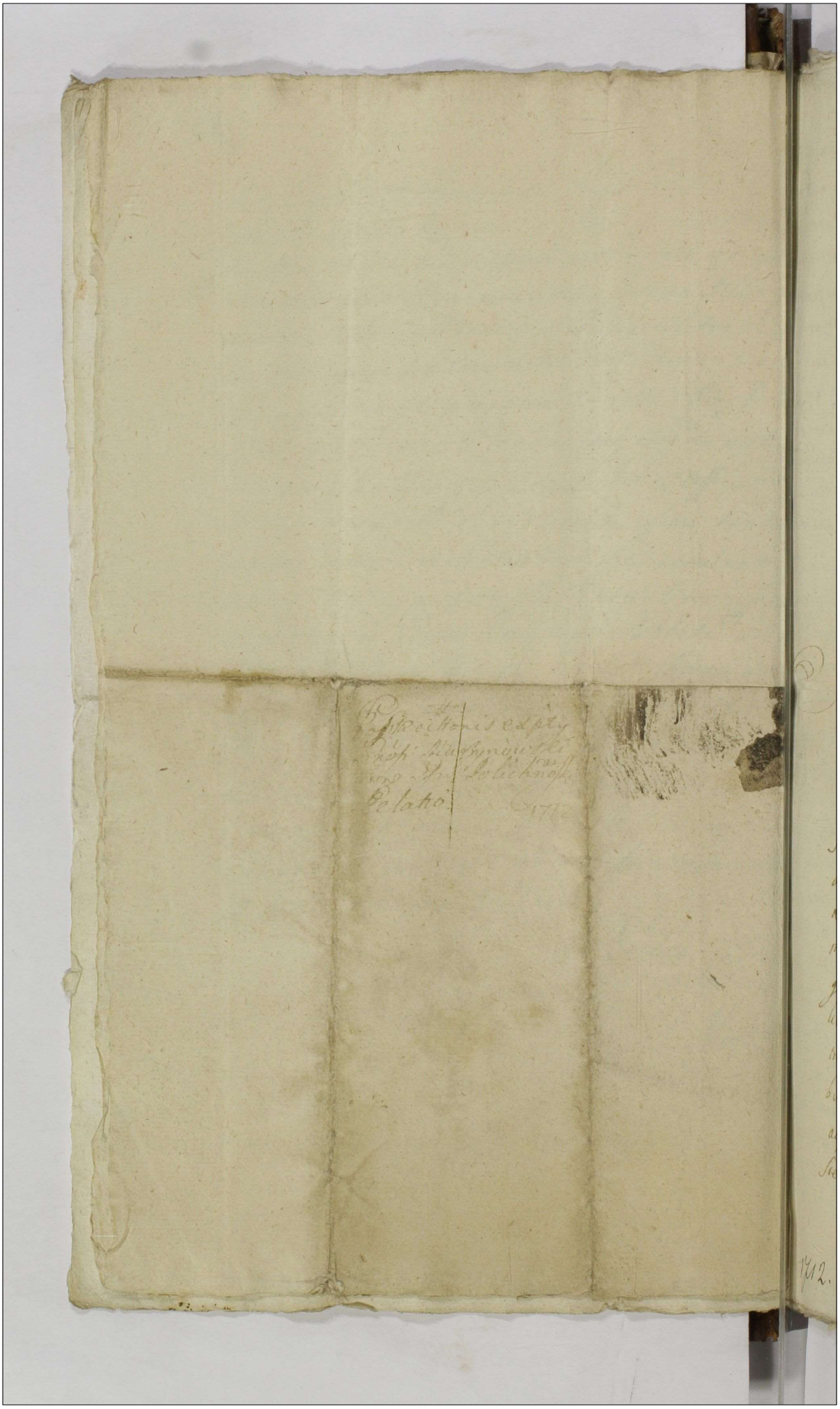

Actum in Castro Praedecensi in Judicio Causarum seu Terminis Querelarum Officij Castrensis Capitanealis Praedecensis Simul et Exemptionum Feria Secunda ante festum Sanctae Margarethae Virginis et Martyris proxima Anno Domini Millesimo Septingentesimo Duodecimo Per Generosos Chrysosthomum a Slubice Slubicki Camerarium Granicialem Palatinatus Brestensis Cuiaviae Judicem Castrensem Praedecensem Felicem Michaelem Mossesenski Camerarium Terrestrem Palatinatus eiusdem Brestensem et Praedecensem Castrensem Notarium celebratis et expeditis

In Termino itaque homo praemptae ex vi Decreti anterioris Dilationis Infirmitatis Generosae Zabecka concessae tum et cum reliquis Suspensionis conservationisque Termini in diem hodiernam ultime incidens et provenien Idque in causa et actione iudiciali per Generosum Stanislaum Grembecki et Izabellam Zagerska Coniuges legitimos et quidem Mantatum in assta Mariti Actores Generosis Annae de Trzebuchowskie Generosi Vladislai Zabecki Consorti ultimae et olim Generosi Adami Trzebuchowski bonorum villae Kietczewo haeredis Sorori germanae tum Generosis Andreae Stanislao Catharinae Chwalkowskim Generosi Adami Chwalkowski cum olim Generosa Petronella Trzebuchowska eiusdem olim Generosi Adami Trzebuchowski eidem sorore germana pereatis filijs et filiae ac post praedictum olim Generosum Adamum Trzebuchowski Sterilitter de hac luce decessum Successoribus ultimis tum

1712. 11/7 Gr: Pred

ipsomet Gso Adamo Chwalkowski bonorum eorundem Ki
czewo quovis Juris titulo possori et quod Mantarda cu
Manti Minorennibus vero Chwalkowskim cum Parentis
dem assisterent Citatis ad Inscriptionem Castrensem Praedecensem
debitoream super summam Mille flor. polon. argenti
in Tymphis sine praecento monetae Actoribus inscriptae
cum Provisione ab ea provenientem per centum flor. annua
simili argentea moneta pendenda non tamen tam p
dem Gnosum olim Adamum Trzebuchowski quam et
Citatos post fata eiusdem Sterilia persolutam in Judicio
Castrensi Praedecensi instituta et intentata. Inque anteriori
Judicio Castrensi Praedecensi Decreto anteriori latiori existen
lati. Vigore itaque conservationis eiusdem Termini Pro
nunata Pars Actorea petiit supranominatam Citatam
tem ad iudicialem responsionem Stringi et compelli Ju
re medijs in toto Salvis manentibus Et Judicium Pae
Castrensi Capitanei Praedecensis Partium Citatarum ambarum
Actorea personaliter Citatae Gnosa Zabecka per Gnosum
Vladislaum Zabecki Maritum Plenitudinem Actis Castrensibus
stensibus inscriptum Gnosi Chwalkowskie per Generosum
Adamum Chwalkowski Parentem suo et liberorum
rum nomine personaliter coram se comparere et iudicij
trovertentium contrijs in primis oretenus factis non tam
per utramque Partem ad acticandum intra tempus de Jure
Praerum porrectae Gnoso Notario Actorum praesentium sole
niter de Sui diligentia protestante exauditis et eis
debite intellectis Teneri Gnosam Zabecka Citatam
tisfacere Decreto anteriori Dilatiorum verae Informi
Sibi concessae in praxe praetis Judicijs suis lato Judicium ad
venit eidemque Mulem iudicialem ad pronunciandam Ju
menti rotham addidit et deputavit put addet et dep
tat

tat Et quoniam hocce Juramentum per Partem Acto
ream est indultum Proinde Partibus inter se Jure experiri
mandat. In experimento Teneri Partem Actoream Citatam
docere de Termino et contentis Citationis suae Judicium ad
inuenit Et quia docuit Proinde Partibus causam prosequi
iniunxit. In prosecutione causae licet quidem Judicio suo
authentico documento deductum est olim Gnosum Adamum
Trzebuchowski olim Joannis filium Gnosis Stanislao Grem
becki et Izabellae Zagorska Coniugibus ultimis Summam Mille
florenorum polonicorum monetae argenteae in Regno sine quouis per
cento currentis una cum Prouisione per centum flor. penden
da modo Simplicis debiti coram Actis praesentibus fina Ter
tia post festum Visitationis Beatissimae Virginis Mariae praeterea
Anno Domini Millesimo Septingentesimo Secundo in
scripsisse quia tamen ex quietationibus manualibus
suo coram Judicio per Partem Citatam reproductis luculen
ter patet eosdem Gnosos Grembeckie Actores Summam
Trecentorum Tymphonum et Sexaginta flor. polonicorum ex eadem
Summa Mille flor. polonicorum monetae argenteae sine percento
inscripta leuasse tum et Prouisiones per Tribus annis inte
gris et Triginta flor. polonicorum ad rationem quarti anni ab
eadem Summa pueniendo de manibus olim Gnosi Adami
Trzebuchowski inscribentis percepisse Proinde Judicium
praesens attentis praemissis quietationibus decreuit praesentibusque
decernit Quatenus Gnosus Chwalkowski bonorum Kiel
czewo Smarzne olim Gnosi Trzebuchowski inscribentis hae
reditariorum modernus possessor emundans possessionem suam
praefatorum bonorum Summam restantem nempe Centum
Quinquaginta Tymphonum ex eadem Summa Capitali
Mille flor. polonicorum pro persona Mariti Gnosi Grembecki
pueniendo tum et Quingentos Tymphones Gnosam Grembec
ka Consortem ex vi praecensitae Inscriptionis debitoreae uncer
nentes quia eius uti uxoreae Summae in bona munda et libera

locatione et importatione una cum resolutate Provisionum
ex elusis publicae calamitatis per medium annis ad Summa
Centum onius Tymphonum reducta in praefutans Judicijs
Castren. Praedecen. Quia earundem quietationum manuali
per Enosos Chwalkowski et Zabecka Juratoria comprobatio
in eam Juramenti rotham Quia Summa Trecentorum Tymphonum
et Sexaginta flor. polon. ex Summa Orgli Mille Tymphonum
tum et Provisio ab ea proveniens pro tribus annis integraliter
et Triginta flor. pro quarto anno per olim Enosum Adamum
buchowski inscribentem Enosis Erembeckim Coniugibus su
persolutae quietationesque de praemis datae sunt reales in ibidem
praestanda quidem Enosis Erembeckim Coniugibus sine omnibus
dilationibus Manifestationibus procrastinationibus protelatio
nibus ac sine offerenda in bona Intronae soluat et realiter
enumeret Idque sub poena Bannonis et de Regno Poloniae Do
minijsque illi annexis praescriptionis quae iam ex nunc et defa
cto in casu contraventionis super contraveniente decerni
tur Mulis Regni Enalis quivis competens ad publicandum
et proclamandam eandem Bannonis poenam per Judicium
praesens additur et deputatur Et Terminus eiusdem publicandi
Bannonis poenae in praefutans Judijs Castren. Praedecen. Sin
quavis adcitatione praefigitur et conservatur peremptorie Lui
ta per Citatum poena Trium Marcarum polon. Parti et Judi
totidem in instanti solvenda Idque sub seorsiva poena Ban
nationis et de Regno Poloniae Dominijsque illi annexis pro
scriptionis quae iam ex nunc super Citata Parte et bonis
eius omnibus in defectu non solum earundem poenarum
Luitarum tam Parti quam et Judicio solvi iniunctarum
per Judicium praesens Castrense Praedecen. demittur Mulemque
quemvis competentem hoc Judicium Castren. Praedecen.
ad publicandum et proclamandam eandem Bannonis et de Regno
Poloniae Dnijsque illi annexis praescriptionis poenam addet et deputat pre
sentibus Causamque praesentem ad Magnificum Capitaneum lo
ci sive eius Castrense competens Officium cuius vel quorum

Jurisdictioni

Iuris dom Citata Pars cum bonis suis pro ulteriori et finali in
Pmis facienda et determinanda executione debito Iuris ordine
remittit Porro quantum attinet Protestationem per eum
Gnosum Grembecki suo et consortis suae nomine contra Gnosum
Adamum Chwalkowski et Gnosum Marianum Pegowski coram
Actis Psentibus de actu feriae Tertiae post Dominicam Invoca-
uit Quadragesimalem anni Psentis ac veteri Stylo ac si ratione
falsificationis et Scriptorum fictionis quam malitiose obie-
ctam suo coram Iudicio non probauit factam Iudicium
eundem Generosum Grembecki punibilem esse adinuenit
Et licet poenas Statuto Regni descriptas demeruit, attamen
Iudicium habita ratione eiusdem miserabilis fortunae ad
mitiores condescendit et dernit Quatenus idem Gnosus Grem
becki hinc et ab actu Psenti in quatuor septimanis Turrim
Castri Psentis Praedecessoris subeat eandemque sessionem turricam
per spatium duarum Septimanarum continuet et expleat nec
non poenam duplicem Quatuordecem Marcarum polon Parti et
Iudicio ~~[illegible] Iudicio quidem in instanti Parti vero Gnosi~~
Chwalkowski circa egressum de turri soluat et realiter e
num eret factarus Pma sub poena Bannonis perpetuae quae
iam ex nunc super eodem Gnoso Grembecki decernitur Mi
nisterialisque Regni Gnalis Providus ad publicandum eandem Bannon
Perpetuae poenam per Iudicium Psens decernitur et Termi
nus publicandae in praefuturis Iudiis Castrensibus Praedecessoribus
post contrauentionem incidentibus praefigitur et conseruat
peremptus Luita per Mratum Gnosum Grembecki poena Qua
tuordecem Marcarum polon Parti et Iudicio in instanti pro me
dium soluere Idque sub poena Bannonis quae iam ex nunc in dese
Etu non solonis eiusdem poenae Quatuordecem Marcarum polon
super eodem Generoso Grembecki decernitur Mnlisque Regni
Gnalis quivis competens ad publicandum et proclamandum eandem

Bannonis

Bannonis et de Regno Poloniae Dominysque illi annexis prou-
ptionis poenam addetur et deputatur Causaque praesens pro ob-
rioni et finali in praemissis debito Iuris ordine facienda et de-
minanda execucione ad Magnificum Capitaneum loci Siue
cius Castrense Competens Officium cuius vel quorum Iuris
dictioni Citatus cum [illegible]onis suis Subest cum toto effectu
Partibus ipsis rem[illegible] Decreti praesentis vigore

Ex Actis Cap. Capitaneatus
Praedicti Extraditum

Moszczensis

Inter Generosos Dem
[illegible] Coniuges et Succare
[illegible] Adam Trebuchowski
Decretum.

Actum in Oppido Chodecz feria quinta post fe-
sta Solennia Sacri Pentecosten proxima Anno
Domini Millesimo Septingentesimo Duodecimo
Coram Gnoso Felice Michaele Moszczenski Ca-
merario Terrestri Paltus Brestens Cuiaviae
Brestensi et Praedecensi Castrensi Kotario.

In praesentia Gnosorum Stanislai Jarnowski Pincernae Paltus
Juniulae Ignatij Dambski Maioris Exercitus Regni Jo-
annis Jarnowski Succamridae Brestens Francisci Zbel-
ski Antonij Moszczenski Cavalierum et Praedecens Castr
Vice Kotarij Alexandri Ziemecki Vice Kry Terris et Castr
Juniulae Martini Borzewski et aliorum nobilium proxime
Congregatorum nec non mlis Regni Gnalis Provincialis Symo-
nis Martecki de Chodeczek actum praesens acclamantis.

In Termino itaque hodierno ex vi decreti Condescensionis
Officij Sui Castrensis Capitanei Praedecensis de actuariis in Castro
Praedecensi feriae Secundae post Dnicam Rogationum praexeptae
anni praesentis inter G. Annam de Kretkowskie primi et Gnosi
Hiacinthi Borucki ultimi ad praesens voti Gnosi Joannis
Pscinski Contentae Legmae actricem et G. Jacobum a maiori Jarnow
Jarnowski Zupparium Paltus Cuiaviae Citatum idque in causa
et actione Judiciaria per G. actricem praefato G. Zupparie
Citato quattus ille Jura sua si quae se habere praetendit
ad fundos certos alias Place in numero tres unum dictum
Czarnecki alterum Haydukowski tertium denique Pęczakowski
in Oppido Chodecz existentem nescitur quomodo a sorte in Oppi-
do Chodecz sitta actricis haerria avulsos per eundem vero Citatum
appropriatos coram Judicio Offij Castr Praedecens reproducat in Ju-

12/7 Gr. Przed 1712

thulo obsigillatam praefatae E. Pscinskiae actrici extradidit
de qua extradita officium praesens quietavit quietatque praesentem
Postmodum praecensitus mihi Gnalis Rni Providus Martecki
Gnoso Jarnowski Zuppario Palatinatus Cuiaviae ad pronuntiandum
Juramenti rothae super non corruptos nec appropriatos testes
addidit et deputavit prout addit et deputat praesentem
quod Juramentum G. Zupparius in facie ~~[illegible]~~ officii praesentis
rothi ante praefato mihi praestitit ideo eidem testes indu
cere iniungit quos G. Zupparius Palatinatus Cuiaviae citatos
induxit inductos officium praesens examinavit testi
monia eorum praevijs Juramentis per quemlibet seorsive
praestitis percepit et connotavit Inquisitionemque
in occluso rothulo obsigillatam eidem citato G. Zuppa
rio extradidit de qua sibi extradita officium praesens
quietavit quietatque praesentem

Felix Michael Mostiberski Camerarius Terrestris
Palatinatus Brestensis Cuiaviae Brestensis et Praedecensis
Castrensis Notarius mpp
Cathae

31

Inter E. Bcinska
et E. Jarnowski Zuppa-
rium Palatinatus Cracoviensis
Decretum Inquisitio-
nis deductae.

In Castro Praedecensi in
Judiis causarum Leuter-
nis quorum clarissimus et
Exemptionis officii causa fe-
ria tertia pridie festi S.
Margarethae Vet Marty-
ris Anno 1702

Inducta

Actum in Castro Prædecensi Feria Sexta post Festum Sanctæ Annæ Matris Beatissimæ Virginis Mariæ proxima Anno Domini, Millesimo, Septingentesimo, duodecimo.

Coram officio et Actis ꝑtenꝫ Castrenꝫ Capitt. Prædecenꝫ personaliter comparentes Gnosi Josephus Jankowski ab una, et Joannes Kempalski Suo et Gnosæ Annæ Kempalska cum Gnosa olim Catharina Jankowska procreatæ Filiæ Virginis innuptæ, pro cujus rathihabitione informa juris plenissima cavet nomine, sani mentibꝫ et Corporibus existentes, juri, et iurisdictioni, cuivis, et sibi legitime competen abrenunciando, palam, publice, bleq, recognoverunt; et Uterqꝫ illorum Suo prointeresse recognovit. Quia ipsi Se mutuo et ab invicem de omnibus, et Singulis causis, et Actionibus juridicis, sibi ab utrinqꝫ ad quodcunqꝫ Judicium, et Subsellium Regni institutis, et intentatis citation concitation ꝑtestation Visionibus omnibus generaliter ꝑtesion et hoc respectu bonorum Stypin. emanantibus et emergentibus, Decretisqꝫ quibusvis, tum de Omnibus generaliter ꝑtensionibus, Contractibus, roborationibus, complanationibꝫ, inquovis puncto, et gradu Juris, ad diem hodiernam, degentibus, tum deniq ꝑdictus Gnosus Josephus Jankowski, eunꝫ Gnosum Kempalski de Summa Trecentorum Sexaginta, Tynphonum, ac alia Summa quadraginta floren polon, respectu ꝑtension, cumpositione amicabili, de Actu ejusdem Complanation Seu Composition Petricoviæ, sub Securitate Judiciorum Tribunꝫ Regni, decima quarta mensis Septembris in Anno Millesimo Septingentesimo Undecimo adinvenit dati obplenariam et Sufficientem ꝑ ꝑMis Omnibus satisfaction

29/7 Pred

ord abutrinq factam, quietant, absolvant, et liberos mittunt. Contractus
roborationes, Inscrones, chyrographicas, manuales, et nudas, Protestationes
nifestationes, ac processus quosvis, in toto cassant et Annihilant ꝑ pe
Sibi et Sujs Successoribus [illegible]ponendo silentium, Bonaq Stypin idem
sus Jankowski Gnoso[illegible]ki libere dimittit et ab ejsdem bonis re
dit.

Ex actis Cren Capita
Praedecen Extraditu

Jankowski et P.
Kempalski mutu
ose quietant
1712do

In Co Praedecensi

Actum in castro Pzdecensi Sabbatho proxi-
mo festum Sanctæ Annæ Matris Beatissimæ Mariæ
Virginis proximo Anno Domini Millesimo Sexcen-
tesimo Duodecimo

Ad Quam Actam Generosa Casparo Zapiczan Pzdecen. prodve-
niens Generosa Sophia Stadnicka olim Andreæ Etabony Beldowski consor
relicta Vidua solennem fecit manifestationem una cum Protestatione
in et contra Magcum Felicianum a Zimbie Zrabski Vexillifer
Palatinatus Lanciciens. et Judicem et Casimirum Dabrowski Notarium
Casperi Lancicien. in causa agitata causa gravaminosis sui Protestantis
Judices Sum. et Generosum Martinum Zeleski comendam Officialium
et Judicum Partem adherentem Idoneo. Quia ipsi in causa sibi Pro-
testanti a Generoso Martino Zeleski ad Proclicia castri Lanciciens.
intentata et instituta ratione Summæ certæ eidem a Generosa
Beldowskie Matre cum filys debita Decreto Regio et gra-
uaminoso se Protestantem ad solvendæ eiusdem Summæ una
cum Provisionibus non attentis defensis per Patronum Gene-
rantis allatis debite obstrinxerunt etenim Generosa Protestans
Beldow[illegible] in easdem super quas ratione eiusdem Summæ
extenditur [illegible] non est possessrix bonorum [illegible] imo eis ad Gene-
Zeleski una cum suo fratre et Nobili Zloba howski bona eadem
per quos Inservitum habuerant modo violento in suam recepere
possionem et huiusmodi in eadem possessione pacifica existunt, bona
eadem ad Summam miram et desolationem induxerunt. Unde
supra scripta Generosa Beldowska ei iniuriata, ne quaquam
eidem Summam, eisdem debitam tollere tenetur. Hoc cedu-
ne Decretam Regiam Summam numerare iniunxit debitoribus
ne condescendere per eosdem Zeleskie vigore eiusdem debiti
possessis nullam fecit mentionem, quid et ex obtenti gradu De-
creti patet obi et condescensio ad bona per eosdem Zeleskie pos-
sessa enumerata est, quia eidem Zeleskie in possessione bonorum Zele
vigore debitorum in possessione extant et remanent ac deinceps
Generosa contradictione Protestantis. Unde supra scripta
Generosa Beldowska cauendo indemnitati sue de nullitate

1712 30/4

ciusdem Decreti vti Pos[illegible] et grauaminosi eterumatq eteru
nam festatur et Protesta[illegible] offerendo se p cassatione eius in fo
foro Iure actaram.

Ex Actis Cath. Capitu
Praedecen. Extradit

Chrisostomus Hlubicki
Subindex Terrae
Brestensis Index Cath.
Praedecensis [illegible]

Idulkowski

4.
Prosa Beldowska contra
Offles. Cap. Cancien. et Pa
rem Adherentem Manife
statur et Protestatur

x

Do Urzedu y Xiąg Grodzkich Przedeckich Oblicznie przy
szedszy Urodzony Mathaeus Gorecki Zatobliwie et gravi
cum gravella skarzył szy protestował na przeciwko Uro
dzonemu Gabrielowi Jarnowskiemu Rodzonemu Bratu Mał
zonki swojey. A to w tym iż tenże pomieniony Gabriel
Jarnowski w mieście Chotcu pod czas Jarmaku gdzie pro
testant w potrzebkach swoich na ten czas był. w dzień
Zapomniawszy Bojaźni Boży miło
ści bliźniego ale męża Rodzony swoiey lekce poważywszy
prawa y statuta koronne ktore każdemu y naylepszemu
nie tylko Szlacheckiemu stanowi na każdym mieyscu nie
tak w domach wszelaką bespieczność y pokoy należyty
jak zdrowia tak fortun y dobra pod surowością nie
uchybny kary w ieżnym prawem opisany y naznaczony
obwarowały, bes żadney dania okazyi ale sama tylko
zawziętością na ubogą fortunkę y zdrowie protestanta
uwiedziony nie takowego jako od Brata Małżonki swo
iey nie spodziewającego się zdradziecko porąbał potłuk
podeptał prawie śmiertelnie y za nieżywego na ziemi
odszedł prawie jako bes duszę y żeby nie ludzie
dobrzy obywatela miasta Chotca byli ratunkiem pro
testantowi leżąc wodą gorzałką trzeźwiąc bes wątpienia
jako bes pamięci wszelką leżący zostałby był bes ducha
Jakosz tych Zazow obductia w przetcu uczyniona jest
świadectwem. ktorego jak zabitego na ziemi od szedszy
położywszy tym się nie kontentował ale prawie latą
ubogą fortunkę zabrał to jest koni pare szable pie
niędzy w złocie tymfow trzysta z tym się głosząc jeżeli
ozyie potey łaźni a upominać się będzie zabranych
pieniędzy y koni żywić go nie będę nie tak pieniądze

8/9. G. Przed

x

y konie ale y zdrowie pogańskiemu takiemu a takiemu
synowi wiezną nie bedne bedy zdrowia pewny ob diff
dabionem in vitam jako bez y razy zadane y prawie
Jnierbelne potłuczenie a zabranie ubogi fortunki jako
przeniedzy koni szatle y lo się pokaże inne szkody pom
nionym protestans praezavendo ulteriori cuivis indem
ti sud y matronki y dziatek swojek ktorym fort
przez pomienionego Gabriela Jarnowskiego jest e
brana in gran optima juris forma Urodzony Mi
us Gorecki coram actis praesentibus Praedeo iterum
atque iterum protestatur offerendo se ubi de jure v
rit z pomienionym Gabrielem Jarnowskim judiciali
alterum salva ejusdem protestationis ambione
minubione meliorabione in bobo reservata

Z Gorecki contra Mateusz Gorec
Jarnowski Pro
statum

In casu Praede
censi

Feria secunda post
festum S Petri ad
Vinculis pro Ao
1742

Chrysosthomus a Dornoch Dorgowski Archidiaconus Capitaneus Exercituum Regni Cornelius Voby Equitis Joannis Wysocki Vicarius Brestensis Curiarum tum Subcancellarii primi olim Equitis Adami Walischewski ad Regis Vicem Secundi Voti Equitis Jacobi Jaroniowski Supremi Ballivi Curiarum [illegible] Terrestris Equitis Andreae Wincentii Centurionis Wysockiorum Primi Equitis Christophori Wysocki Palatini Fratris germani et in bonis proavorum ita et onerum fiscorum ultimis detentoribus de personis ac bonis minis gentilibus ordinibus ac summis quibus ante pecuniarijs ubicunq habitis et habendis vigore Regii et nostri Capitularis quae hac in parte fungimur authoritate ordinis ut coram nobis petitis seu Judicio nostro Castrensi Praedicensi in Termino Querellarum seu Judiciis Consularum Citationis Limitationis et Exemptionum Terris secundae post datam infrascriptam seu positionem Citationis Idem Terminus et proximus minusve nisi Praedicensi celebrandi Petiti et peremptorie competitis. Ad Instantiam Equitis Sebastiani Rybinski olim Equitis Alexandri Rybinski cum olim Equitissa Anna Dambrowska matrimonio etc procreati Sibi et Fratri Ulmo Actoris qui vos Patronum per se mandatarium vestrum mandatorum authoritate et absentia communiter vel divisim in causa communicata vel magis unum pro alio et altero pro Reo constituit Citata et ad Infrascriptam Castrensem Pradicensem Judicium una mediante olim Equitis Christophori Wysocki Patris et Praedicensem dominorum Judicium Terrestrem Praedicensem Curiarum Regni Poloniae una cum Provisore in bonis suis gentilitiis ordinariis

y honse ale y zdrowie [illegible]

Judiciatr rensuri Datum in Cro Prae decem Feria Secunda ante Festum [illegible]
rum Petri et Pauli Apostolorum Proxima Anno Domini Millesimo Septin[illegible]
tesimo Duodecimo

[illegible] Citationis [illegible]
[illegible] Cum Succes[illegible]
[illegible] Christophori Wysocki

1712

Thys Sosthomas in Dorysh et Ciclow Dorzonski Brodzicen Capitaneg Ste
nellus Exercituum Regni Pubi Regis Thomd Groesowicki Violentiarum
infrascriptarum primario motori et Executori de persona bonis tuis gath
omnibus ac Summis quibuscuq pecuniarijs ubicunq habitis et habendis viso
re Qui et nra Curia qua hac in parte subjacemur authe mdns ut foram nobis
seu Judicio nro Castren Brodzicen in Terminis Querellarum Sex Septis Sanctm
ffiey Castren Sabb Brodzicen Dnice celebrand petendi ac peremptorie com
pareas Ad Instantiam Suey Judy Offi nri emisq Delatoris Quod constantis
Brathowska olim Quasti Christophori Kamienski Sabby rebus Pubid ato
Sabby Mathid Kamienski Brathowski Famuli sui Qui te in Judicio
Delictoni Pulnerum tum et Pidend Profanom coram Septy authenticis
Facto in Pim Termino Falli Famulus nri essaa emisq Dond Sid Citant
pro Dnij vis Legibus et Constitutionibus Regni cum Violatois Pacij et Securitatis
Suchorum Sat Rigorose despty per te vo Succubicy et demeritis ex eo qua
ti obstans Timoris Dei et Delictoris proximi nec Gdnas in Legibus et
Constitutionibus Regni metuend ac formidand hac lege prohibent et vadent ne
quisq Personam istam Sib celebrand Judiorum curiey et in Judicijs
commorand ejusmodi et Pudet Pu vo hysomnibus Juriey et in Pacem
Regni dessi eiusd legibus et Constitutionibus Regni non Subiacere omnia
sibi licere impune Pumend ausus es temere Pdumpsisti tempore Sate
non ita quidem pro Pdelicti tenia secunda Gnde Sessti Sancti Quid
Evangelistd dum eadem Delatrix emisq Famulum Suum Sanda ad ne
cessarium minimentorum ad Sanam dum Succoms olim Quasti Secretario
ffici pertinentij misit Pu vo Quare Groesowicki emisq Famulum emisq de
Latricij cum minamenty diffidentiam vi via Dubra Limo perbis Offensis et
in eumdis effectis dilaborasti et emisq Sine villa data Litty occasione
cruciata Frameo Sonciosti in verberasti et sic non interremisti
ni Divina Providentia eum defendisset certo certius emisq interemisses
(Quod Absentio Pulnerum tuig obstructus) Qm se Absted eius sua
Citacone in toto referent Quo emismodi progressu Securitatem Judiorum
ac Securitatem Pid Dubrd Violasti Gdnasq in Legibus et Constitutionibus
Regni Sat rigorose deseruisti Succubuisti et in se transisti Progubus

1722. 1712 36

Super te decernendis et irrogandis Pon. Citatis sis Termino Pa-
ris et Judlr responsurus Datum in Cl. Praedicen. Feria Quarta
Festum Sancti Lucae et Evangelistae proxima Anno Domini Mi-
Septingmo Duodecimo

Copia Citationis ex Parte Gnosae Kaniewska ac Nobilis Kwiat-
kowski cons. Gnosum Grocho-
wicki

de Limita ex [illegible]

1713
Gr.
Uniwer

37

Augustus Otory z Borey Łaski Król Polski Wielki Xiąż Litewski Ruski Pruski Mazowiecki Żmudzki Kijowski Wołyński Podolski Podlaski Inflantski Smoleński Siewierski Czerniechowski A Dziedziczny Xiąż Saski y Elektor &c

Czem Wobec y Każdemu osobna Komu o tym wiedzieć Należy. Oświadczamy niniejszym Wiadomemu w Bogu Wielmożnym Urodzonym Senatorom Dygnitarzom Urzędnikom Ziemskim Grodzkim Szlachcie Obywatelom Woiewodztwa Brzeskiego Kuiawskie go Uprzeymie y Wiernie nam miłym przy Ofiarowaniu łaski Naszey hordewskiey do wiadomości podaiemy. Po Zerwanym blisko przeszłym iuiuo fato Rzeczy pospolitey Seymie Warszawskim założyliśmy byli wszelkie nasze y publiczne Ratunku Oyczyzny Nadzieie w ofiarach Uprzeymości y Wierności Waszych y zgodney Onegoż obradzie y dla tego Seymiku Relationij Naznaczyliśmy Obligując Uprzeymości y Wierności Wasze abyście in hoc casu dewignęli y utrzymali Rempublicam potrzebnemi ad defensionem Onejże Uchwalamy zawiedzione y to Nasze Widzimy Nadzieie kiedy miłego Wiernym Seymiku Uprzeymości a Wierności Waszych odbieramy wiadomość która iako Oyczyste Serce Nasze Wiernościom Waszym na Mieyscu zwyczaynym a Radzieiowie na Dzień XII Miesiąca Września w Roku teraźnieyszym Składamy y Naznaczamy Seymik Na którym abyście Uprzeymości y Wierności Wasze ziednoczone Serca y Obrady Swoie do tego Sedymie Nacrowali (Ieśli iakoby wszystko to cokolwiekesmy w Uniwersale Naszym na Seymiki Relationis wydanym /: na który się y teraz referuiemy:/ na ukontentowanie y posilenie Exercytu na zakrycie Dostoieństwa Naszego na powszechną Obronę y na Wystawienie Pokoiu zaleciliśmy przez zgodną uchwałę na Wypłacenie wyrachowanych przez Trybunał Radomski a assygnowanych przez Skarb Koronny na Conservacyą Oraz potrzebney ad defensionem publicam Dymowey Piechoty do nieodwłocznej przywiedli Exekucyi Vniwersał Nasz Wydamy y Obwarzuiemy. A teraz Uprzeymościom y Wiernościom Waszym dobrego od Pana Boga Zdrowia et prosperum consultacyi exitum Życzemy. Który to Uniwersał Nasz aby czym prędzey do wiadomości wszystkich był przywiedziony. Expo Grodach Ziemiach y Mieyscach Zwyczaynych pu: blikować Zlecilismy. Na co dla lepszey Wiary y Wagi Pieczęć Swoią Koronną przycisnąć rozkazaliśmy.

Dan w Warszawie Dnia XXX Miesiąca Kwietnia Roku Pańskiego MDCCXVII. Panowania Naszego XVI Roku.

Augustus Rex

L.S.

Ad Mandatum Jch Andrzeja Jchłowskiego Stan: Ziemiań:
J: K: M: Sec: Wiel: Kor: Sekretarz:

1713
v. Brzeg
Uniwersał Nadzwyczayny Woiewodztwa Brzeskiego Kuiaw

1218

[illegible]

Tertia ante Festum [illegible]
[illegible] Abbatis prodima anno Dni 1[illegible]

[illegible] Andreas [illegible]
[illegible] [illegible]
[illegible]

[illegible]
[illegible]

[illegible]
[illegible]

[

Actum in Castro Praedecensi
Feria Secunda in Crastino Festi
Sanctae Hedwigis Viduae Electae
Anno Domini Millesimo Septingen

16/10 1713 Gr Praed.

Chrisostomus Sanctus Orlowski a Dorpow Dorpowski Praedecensis Volo-
daviensis Capitaneus Exercituum Rei Colonellus Tibi Magnifico
Francisco de Dora Murbek Poullatori Lanciciensi de Personis
bonisque tuis generali ordinis Vigore Regio et Nostra qua hac in
parte fungimur Capitanea authoritate Mandamus ut coram Nobis Iudicioque
Nostro In Terminis Querelarum Causarumque Officii Iudicii Castrensis Prae-
decensis In Castro Praedecensi Feria Secunda a data seu positione
praesentis Citationis prius vel proxius celebrandae praeterque peremptoriae Com-
pas ad Instantiam Ingenuae Iudicii Officii Nostri ad Causam praesentem
Tenere videatur eiusque Dellatoris Generosi Lucae Stucki Pincernae
Praestensis Actoris Qui te Inhaerendo Manifestationi Suae coram
Actis authenticis Rei factae Citat Ideo Quia tu accepta Summa
a Ducentorum Florenorum polonicorum in alba sine provento moneta ab Actore
pro ardua tua Necessitate accommodata, Super quam Summam
Scriptum certum manuale dedisti et pro tempore certo in Ter-
mino declarando Solvi te assecurasti et inscripsisti Manuque
a propria sese subscripsisti et Terminum peremptorium respon-
dendi in defectu [illegible] coram Iudicio Officii praesentis assignasti
Cumque praefatus Actor eandem Summam sibi restitui requisivit
et ac Submisse expostulavit tu loco restitutionis praefatae Summae
a Ducentorum Florenorum polonicorum Monetae Supra expressae in Confu-
sionem et praeiudicium Actoris Scriptum hocce manuale Super hanc
[illegible] datum [illegible] Summa, [illegible] reddidisti [illegible]
[illegible]
[illegible]

38

Tertia Iudex Offi Mra Stringi et [illegible] pro [illegible]
gentia decerni et sententiam sic terminu [illegible] et [illegible]
[illegible] satis fatero in termino [illegible]
[illegible] Sabbatho pridie Festi [illegible] Hodiegis
dud Electi Dei Anno Dni 1713.

Copia [illegible] pro [illegible]
[illegible]
[illegible]
[illegible]
1713

Feria Secunda In
Crastino Festi S. Hodie
gis Vidua Electi
1713

Inductum

Actum in Castro Prædecensi Feria Secunda in Crastino Festi Sanctæ Hedwigis Viduæ Electæ Anno Domini Millesimo Septingentesimo Decimo tertio.

Ad offum Actaq præsentia Castrensia Capitanealia Prædecensia personaliter veniens. Ministerialis Regni Gnalis Providus Albertus Rozak de Przedecz authens et Juratus officio præsenti bene notus Sanus existens palam publice beneuoleq recognouit se citationem literalem authenticam pro Judicijs Castrensibus Capitanealibus Prædecensibus Spectans contra citatt infranominans Seruiens Copiæ infra Seræ Simill tenoris talis. Chrysosthomus in Orłowo a Dorposz Dorposki Prædecens Klodauiens et Capitaneus Exercituum Regni Colonellus. Tibi Nobili Stanislao Krampiewski Aduocatiæ in villa Regali Zboyno Sittæ nullo Jure Possori de Persona bonisq tuis gnlr oibus ac Summis quibusuis pecuns habitis et habens Vigore Rio et nra qua hac in parte fungimur Capli authē mandamus. Vt coram nobis Seu Judicio offy nri Castrens Capitt Prædecens in Terris querelarum Seu Judicijs Causarum offy ejusdem Feria Secunda ab hinc prius et proximius

39

16/10

#

et proximius in Castro Praedecensi celebrand. pntr
pempte Compas. Ad Instantiam Instigatoris Judi
offy praesens Si eo causa pesens indigeat ejusq Delat
Gnosi Martini Jarnowski Aduocatiae pfatae in vi
Regali Zboyno Sittae vige Priuilegy Sacrae Regiae M
Augusti Secundi Regis Poloniarum Sibi benigniter
Actor lati Possoris Actorq quite cum assistentia Domini tui
miseruis Si uero non per se citat seu potius ad
inhaerendo Manifestationi contra te Gnosum Mols
factae ad paratam causam paratumq Decretum
citationis ad paratos quosuis terminos juri
in quibus Causa et actio cum Generoso Franc
Molski Stetit pendetq in determinata pro
Quatenus tu de pdicta Aduocatia in Villa Regali
no Sitta perte nullo Jure imo in pjudicium Pri
legy Sacrae Regiae Mattis Augusti Secundi Re
Poloniarq Sibi Actori benigniter collati et dat
Possessa condescendas eandemq in Possonem
Actoris uti legitimi Possoris tradas et dimi
aedificia desolata repares damna Compense
Conseminationes restituas. citaris itaq adu
dum et audiendum te ad condescensionem
de memorata aduocatia in villa Regali Zboyn
Sitta demissionemq in Possonem Actorq uti legi
mi Possoris reparationem Aedificiorum c

persatio

#

pensationem damnorum restitutionem Consemi
nationum Decreto Judicij officij nostri median
te Stringi et Compelli cæteraq pro Juris exigentia
decerni et Sententiari sis paritures et Judicia
liter responsurus Datum in Castro Prædecen
Sabbatho post Festum Sancti Francisci Confes
soris proximo Anno Domini Millesimo Septin
gentesimo Decimo tertio. Ad Bonauillæ Re
galia Zboyno seu Aduocatiam inibidem Sit
tam Sabbatho post Festum Sancti Franci
sci Confessoris proximo proximeq præte
rito anni præsentis detulisse et eandem in
Mensa hyppocausti Præsente Generoso Mol
ski posuisse et ratificatam reliquisse de qua
præsens Rela

Ex Actis Castrens Capitt
Prædecens Extraditum
Moszczenski
mpp
[illegible]

40

Ex parte G. Jarnowski
positæ Citationis Re
latio cons. Dobilem Kram
pie wski.

In Cro Prædecensi
1713 a

Inductum.

Actum in Castro Prædecensi in Judicijs Causarum seu Terminis querelarum officij Castrensis Capitanealis Prædecensis Feria Secunda Ipso Die Festi Sanctæ Barbaræ Virginis et Martyris Anno Domini Millesimo septingentesimo Decimo tertio et ex limitatione Anteriorum Judiciorum Causarum Officij Terminorumq; querelarum Castrensium Capitanealium Prædecensium incidentibus per Magnificum Chrisosthomum a Slubice Slubicki sub Judicem Terrestrem Palatinatus Brestensis Cujaviæ Judicem Castrensem Prædecensem et Generosum Felicem Michaelem Moszczenski Camerarium Palatinatus ejusdem Brestensem et Prædecensem Castrensem Notarium Celebratis et expeditis.

In termino itaq; hodierno peremptorio ex vi Decreti Anterioris Adcitationis Nblis Stanislaj Jerapiewski inr Ingrem Judij offy psentis eisq; Dlrem Gnosum Martinum Jarnowski actorem et Gnosum Franciscum Molski Advocatiæ in villa Regali Choijnesitte nullo jure possorem citatum. idq; in causa et actione Judrio pereundem Actorem pfato citto inhærendo Manifestationi suæ coram Actis Authenticis Rni corā ips factæ pro eo. Quia idem Gnosus Molski nullo habito jure super advocatiam Actorum (Vige privilegij Sacræ Regiæ Mattis Augusti secundi) possoni Subiectam insedere prout hucusq; insedit possonem

4/12

41

Possesorem actari offitiose acceptam denegavit et nullo mod
mittere vult imo Conseminationes utrasq tam hyemales quam
vales in usum ac commodum suum convertit prata confalcat
appropriat agros pro conseminatione hyemali arare actori n
sit pmittereq non vult ædificia desolavit peridq actorem s
pere damnificavit Iudm psens Castrense Capitan Prædecen
tuta et Intentata in pxme ptis Iudys Castren Capitan Præd
cati Decto eoq Adcitationis in Selatiori exnte sui Decreti
suprascra actorea videlicet Gnosus Martinus Sarnowski
faciendo Nblem Stanislaum Krampiewski Advocatiæ in V
Regali Zboyno sittæ nullo jure Possesorem citatione Lrali
tavit cujus adcitationis cum ejus Relatione tenor sequitur
hunc modum Actum in Cro Prædecensi fra secunda in Crn
sti Sanctæ Hedvigis Viduæ Electæ Anno Dni Millmo Se
gmo Decimo tertio. Ad Offium actaq psentia Castensia Ca
nealia Prædecensia personalr uns Ministerialis Rni Gene
prdus Albertus Rezak de Przedecz Authen et Iuratus Offi
psenti bene Notus Sanus exme palam pubce benevoleq ar
se cittonem lralem Authen pro Iudys Castren Capitan Præ
spectan contra citatt infranonæ Copiæ infrascripte similem te
ris talis. Chrisosthomus in Orlowo a Dorposz Dorposki Præ
censis Clodaviensis & Capitaneus Exercituum Rni Colonellus
Nbli Stanislao Krampiewski Advocatiæ in Villa Regali Zbo
sittæ nullo Iure Possori de persona bonisq tuis gnr oibus
mis quibus-vis pecuniarys habitis et habendis vige Rio
in Villa Regali Zboyno sittam ausq est eandem Advocatiam
qua hac in pte Fungimur Capli Authoritate mds ut coram nob
Iudio offy nri Castren Capitan Prædecen in Termis querelan
seu

Seu Judicys Causarum Offy ejusq Feria secunda abhinc prius et proximius in Cro Prædecen Celebranq pntr et pempte compas. Ad Instantiam Ingris Judy Offy prisen Si eo causa psens indigeat ejusq Delris Gnosi Martini Jarnowski Advocia pfata in Villa Regali Zboyno sitta Vige privilegij Scræ Regiæ Mattis Augusti Secundi Regis poloniarum sibi benigniter collati Possesoris Actoris qui te cum assta Domini tui Si in servis si uo n per se citat seu potius adcitat inhærendo Manifestationi contra te et Gnosum Molski facta ad paratam Causam paratumq Dectum Adcitationis ac paratos quos vis ternos juris in quibus causa et Actio cum Gnoso Francisko Molski Stetit pendetq indeterminata pro eo. Quattus tu de pdicta advocatia in Villa Regali Zboyno sitta per te nullo Jure imo in pjudicium Privilegy Sacræ Regiæ Abbatis Augusti 9di Regis Poloniarum sibi Actori benigniter collati et dati possesa condescendas eanq in Possessionem Actoris ut lgmi possoris tradas et dimittas ædificia desolata repares damna compenses conseminationes restituas citaris itaq adcidanq et audienq te ad condescensionem de mrata advocatia in Villa Regali Zboyno sitta dimissionemq in possonem Actoris uti lgmi possoris reparationem ædificiorum compensationem damnorum restitutionem conseminationum Decto Offy Judy nri mediante stringi et compelli cæteraq pro Juris exigena decerni et sentiari sis pariturus et Judlr responsurus Datum in Cro Prædecensi Sabbatho pst Festum Sancti Francisci Confessoris proximo Anno Dni Millmo Septingmo Decimo tertio. Ad bona Villæ Regalia Zboyno seu advocatiam inibiq sittam Sabbatho pst Festum Sancti Francisci Confessoris pxmo pxmeq pllo anni psentis detulisse et eanq in mensa hyppocausti psente Gnoso Molski posuisse et notificatam reliquæ de quo psens Relao. Ex Actis Castren Capitan Prædecen extraditum

Moszczenski

42

Moszczenski manu propria locus sigilli vigoreq; conservatio
ejusq; terni in diem hornam lgme incidentem et provenienter
suprascra Actorea propositione petyt Superiq nominatam ci
ptem ad Judicialem Pensionem stringi et compelli juris rem
in toto Salvis manentibus. Et Judm psens Castren Capita
Prædecen partium ambarum et quidem actoreæ pnlr citat
dem pnlr coram se comparentium et Judtr controvertentiu
contrys in pmis ore tenus factis n tamen ad Acticandu int
pus de Jure præscrum porrectis Gnoso Notario authoro
praesentium de sui diligentia solenniter prestante exaud
et debite intellectis Teneri ptem Actoream citate Docen
terno et contentis citationis suæ Judm adinvenit et quia
cuit proinde partibus causam præsentem prosequi injunx
In prosecutione causæ Judm psens Castren Capitan Præde
causam psentem ad pxime Futura Judia Castr Capitan P
decen ab hinc prig et proximius in Cro Prædecensi Celeb
distulit limitavit et prorogavit prout Actu psenti differ
mitat et prorogat Conservando eisq partibq ternum comp
rendi pemptum et habent sunt itaq habituræ ptes pra
atæ utreq in eisq Futuris Judijs Castren Capitan Præd
ab hinc prius et proximius in Cro Prædecensi celebranq ad
terius se cum ea in causa jure pcedenq et experienq ter
num comparendi peremptum ips per Judm psens præfixu
et conservatum nullius partis jure læso imo per omn
salvo manente

Ex Actis Castren Capitaneal
Prædecensibus Extraditum

420

Generosi Jarnowski
Krampiewski et Mot-
ski imitant.
In Cro Praedecensi A
1713

Ad Offm Actaq pseña Castren Capitan Praedecen pnlr uns Nobilis
Antonius Swiecki Mgci Joannis a Gudzisław Wysocki Pincer-
nae Brestien Cujaviae Famulus Nomine ejusq Mgci Dni Sui Solen-
nissime coram eoq officio et actis psen providendo indemnitati sub-
stantiae Mgci Dni Sui meliorandoq anteriores Manifestones
coram actis authenticis Rni quibusvis per eunq Mgcum Dnum
Suum de nullitate membranae certae super emptionem Bonorum
Osiecze utraq Zorawice Zania et Gnoso Francisco Wysocki Fili-
astro Mgci Dni Sui datae factas providendoq indemnitati sub-
stantiae ejus de invaliditate praefatae membranae ad conscribendum
conctum ratione Emptionis Bonorum mratorum eidem olim Gnoso
Francisco Wysocki Filiastro datae siquidem Conditiones ad conscri-
bendum conctum super quem membrana eadem eiq olim Filiastro
Mgci Dni Sui data est per ipsum non fuerant adimpletae neq in
vita ipsius conscrae ac per consequens Resignao offosa per eunq
Gsum Filiastrum Dni Sui ejq Mgco Dno Suo non est rgnita tum et
ex alijs rationibus in terno terni specificandis iterum atq iterum
Manifestatur. Offerendo eunq Mgcum Dnum Suum cum Succes-
sis tricibus ejusq olim Gnosi Francisci Wysocki videlt Gnosis
Barbara Gnosi Jacobi Jarnowski Theresia Gnosi Andreae V-
minski contibus Lgmis Wysockie ejusq olim Gnosi Francisci Wy-
socki Sororibus germis pro cassaone praefatae membranae ac aliorum
quorumvis actuum ratione Bonorum mratorum jure actuum Sum-
mamq Suam Triginta Millium Seu tantam quanta ex documen-
tis apparuerit in Bona praefata Osiecze importatam ac alias
praetensiones ad Bona praefata habitas vindicaturum. Salva e-
jusq Manifestationis augen melioran immutandi Mgco Do-
mino Suo Reservando facultatem

Antonj Swiecki
Imieniem Pana mojego

9/12 1713

G. Pized

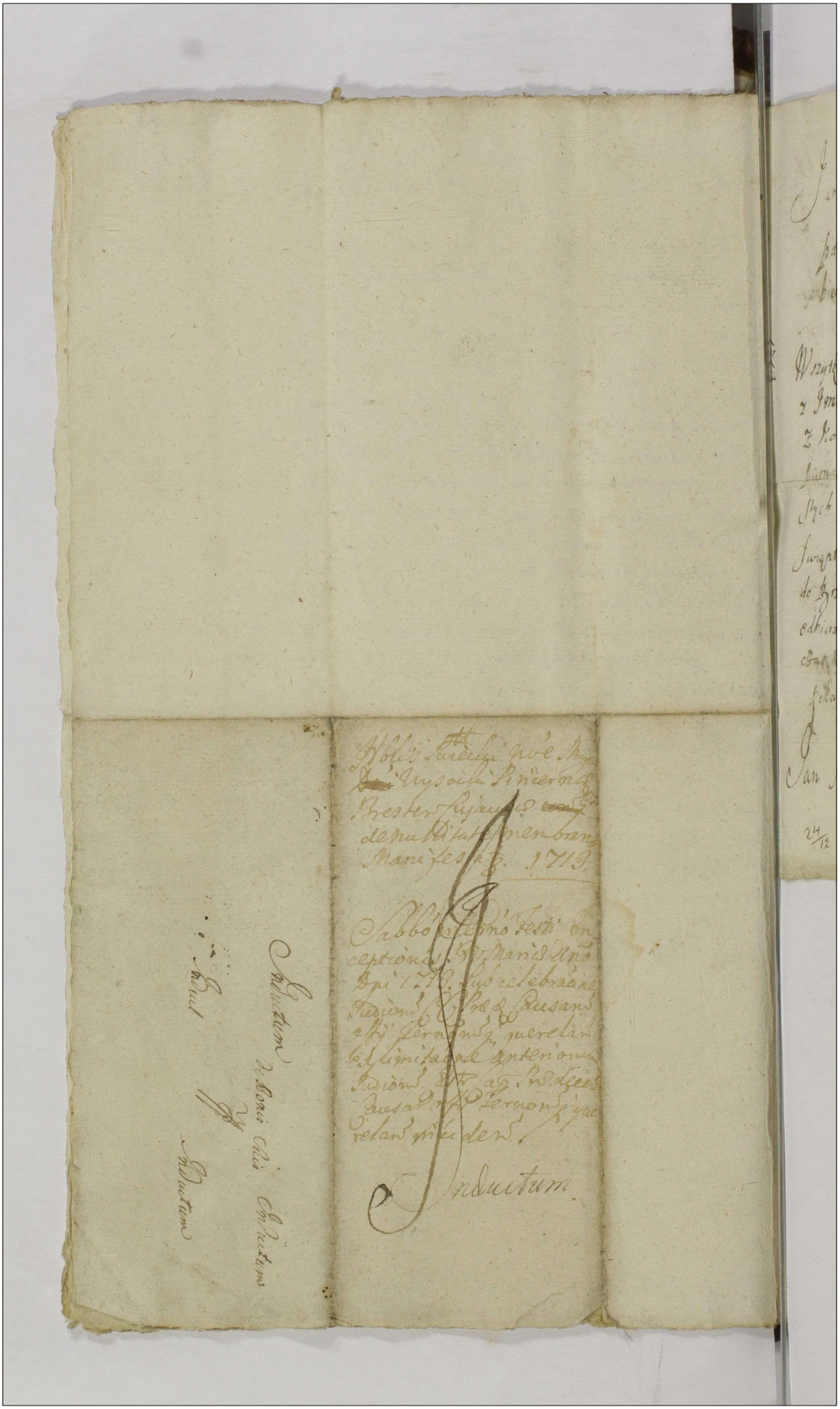

53
44

Jan z Słubic Słubicki Łowczy Inowrocławski Kommisarz Wdztwa Brzeskiego Kujawskiego
per laudum Seymiku Radziejowskiego z Imcią Panem Kazimierzem Wodzynskiem do wy
bierania Kontrybucij dymowey na ludzi JKMci naznaczony.

1713.

Wszytkim WmPanom przy zaleceniu życliwych naszych usług do wiadomości podaiemy iż po konferencyi naszey
z Imcią Panem Generałem Cawenakiem zaraz exekucie wynść miały do WmmPanow na kwotę umowioną
z Kommissariatem JKMci przez naszych JchMciow Panow Posłow to iest z każdego Dymu po złotych
piętnastu y groszy dwunastu ale uważaiąc żeby to niebyło bez naprzykrzenia WmmPanow ile pod czas uroczy
stych Swiąt Narodzenia Pańskiego uprosiliśmy żeby się exekucie zatrzymały ktore zapewne in crastino
Swiąt wynidą zaczym obwieszczamy tym pisaniem naszym WmmPanow y upraszamy ażebyście WmmPanow
do Brzescia te pieniądze comportare raczyli według Taresy 1661 gdzie my na ten czas czekać będziem do
odbierania. Ktoby zaś niepospieszył tedy przebaczyć musi kiedy muszę exekucia Jaska naprzykrzy ponieważ
czas krotki odwiezienia tych pieniędzy do Komissariatu Warszawskiego naznaczony co dla uwiadomienia WmmPanow
rękamy naszymi podpisuiemy. Działo się w Czamaninie 19 Dbris Roku 1713

Jan Słubicki Łowczy Inowrocławski KWBmpp Kazimierz Wodzinka Wodzinski KKBmpp.

24/12 1713
Gr Przed

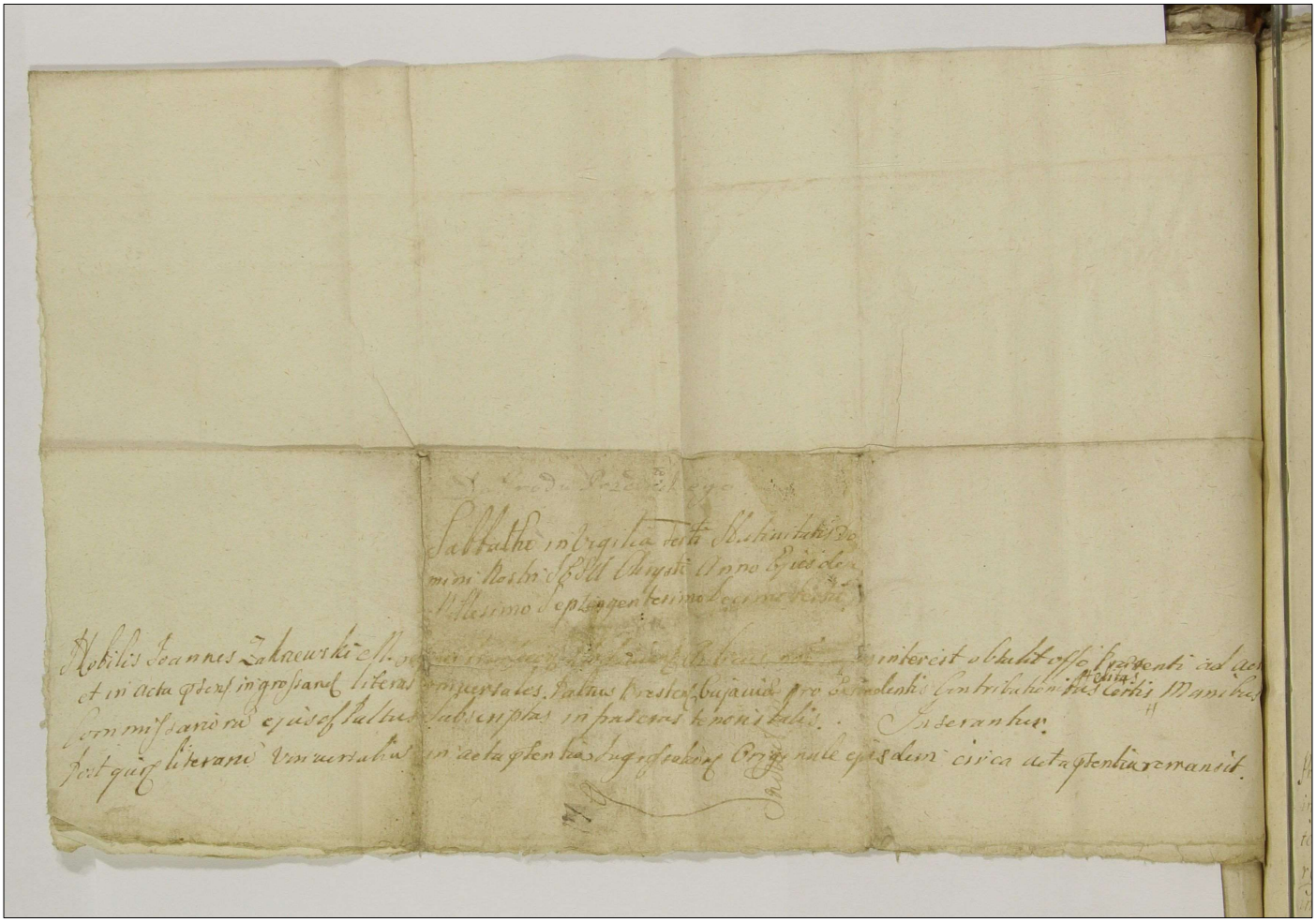

Imo

45

Actum in Castro Prædecensi in Judicys Causarum seu Terminis querelarum officij eiusdem Feria Secunda post Dominicam Exaudi proxima Anno Domini Millesimo Septingentesimo decimo quarto. per Magnificum Chrysosthomum a Słubice Słubicki Subiudicem Terrestrem Palatinatus Brestensis Cuiauiæ Judicem Castrensem et Generosum Felicem Michaelem Moszczenski Camerarium Terrestrem Palatinatus eiusdem Brestensis et Prædecensem Castrensem Notarium Celebratis et expeditis.

Proposuit Judlr et offose Pars infrascra Actorea con inferius noanda cittam Ptem super Relaonem exportatæ cittonis Coram Actis præsen Castren Prædecen ronitam et ex eisdem Actis authentice deprompta infrascram tenoris talis. Actum in Castro Prædecen Sabbatho ante Dominicam Cantate proximo Anno Dni Millesimo Septingentesimo Decimo quarto. Ad officium actaq ptem Castren Capitan Prædecen pnlr uns Mnlis Regni Gnalis Prouidus Mathias Macieiowski ex reproducto Authentico offio præsenti bene notus sanus exns palam pubce bnleq rgvi se citationem lralem Authen pro Judijs Castren Capitan Prædecen spectan con citatt infranoanda Seruientem Copiæ infrascræ similem tenoris talis. Chrysosthomus

14/5 1714 G Prad

thomus in Orłowo a Dorposz Dorposki Calnus B
ten Cuiauiæ Prædecen Kłodauien & Capneus
cituu Rni Colonellus. Vobis Nblibus Stanislao S
dolski tum Jacobo Dąmbrowski et Mariannæ
nowska coniugibus legitimis bonorū Szczkowe
nor seu sortt inibidem sittæ quoū Juris titulo Po
ribus de psonis ac Bonis uris gnlr oibus Summ
quibusū pecuniarys habitis et habendis uige R
nra qua hac in pte fungimur Capli Authē mds.
coram nobis seu Judio offij nri Castren Capitan
decen in Ternis querelarum seu Judys Causarū
offij eiusd Fra Secunda ab hinc prius et proxim
in Crō Prædecen Celebrand pnlr et pemptorie
patis. Ad Instantiam Gnosi Lucæ Grochowicki
toris qui uos citat pro eo. Quatenus uos Jura seu
scrōnes si quas iustas et lgmias habetis nro coram
Judio reproducatis damna ac desolationes com
setis Bonaq eadē indebite posessa Actori dimittat
de Bonis condescendatis prouentum restituatis
inde Citamini aduidend et audiend uos ad reproduc
tionem Jurium seu Inscrōnū compensationem a
norum ac desolationum dimissionem Bonorū in
bite Possorum p uos in possonem Actoris ac deysd
condescensionem restitutionem prouentuū Dec
Judij offij nri Stringi et compelli aliaq in talibus
eri solita con uos statui decerni et sententiari sitis
parituri at ad pma uobis latius futuro intermin
ponenda Judlr rensuri terminumq eundem attent
ri. Datum in Crō Prædecen Feria Sexta pt Dominic
Jubilate proxima Anno Domini Millmo Septingm
decimo quarto. Ad Bona Villæ Szczkowo nor Cur

ibidem

Curiamq; ibidem sittam seu residentiam cittonum die ho
dierna actu pen contenta detulisse et eandem foribus
residentiae eiusdem pente Nbli Dabrowski uno ex
citatis infixisse et notificatt reliquae de quo pensk ad
Ex Actis Castren Capitan Praedecen extraditum Nosz
czenski manu propria Locus Sygilli Factaq; sua huiq
modi Pars Actorea propositione petyt Supra Noatam
citatam Partem ad Iudialem rensionem Stringi et com
pelli juris remedys in toto saluis manentibus. Et Iu
dicium praesens Castren Capitan Praedecen Partium
ambarum et quidem actoreae pnlr citatae Nobilis Stani
slaus Stodolski p Gnosum Franciscum Trzelski, Re
gentem Terrestrem Bresten actis pentibus Plenten
Inscrum Gnosi Dambrowskie coniuges pnlr cora
se comparentium et Iudlr controuertentium contro
uertentys in pmis oretenus factis non tamen ad a
ticandum intratempus de jure pcrum porrectis
Gnoso Nrio Actorum pentium de sui diligentia so
lenniter Prottante exauditis et debite intellectis. Te
neri Gnosum Trzelski a Nobili Stodolski reprodu
cere plenipotentiam Iudm offij praesentis cens et cau
samq; pentem reiciendam esse adinuenit prout
pentibus reicicit tanq ex reiectione Quoniam Gno
sus Trzelski Plenipotentiam a Nobili Stodolski sibi
Factam ex Actis praesen Authentice depromptam
suo coram Iudio reproduxit proinde posse eundem
Gnosum Trzelski uti Plentem causam Praesentem
defendere Iudm adinuenit Partibusq; inr se Iure
experiri mandat. in experimento teneri Partem Ac
toream citatae docere de Termino et contentis cittonis
suae Idm adinuenit et quia docuit pinde partibus
Causam pen prosequi in iunxit in psecutione Causa

Toro adinuento Parti cittæ pcedere mandat in pceden
ad affectationē partis actoreæ dilaōnem ad pducen
munimenta causæ pten necessaria eiæ parti Actor
ad pxima Futura Iudia sua Castren Prædecen Iud
offij pten dat et concedit Conseruanæ eisæ Partibus
nū Comparendi pemptū et habent. Sunt itaq habi
ptēs phoatæ utraq in eisæ Futuris Iudijs Castren C
tan Prædecen ab hinc prius et pximiq in Crō Præd
celebranæ ad ulteriq se cum ea in causa Iure pced
et experiens Ternum cōparen pemptoriū ips p Iud
pens pfixum et conseruatū Nulliq Partis Iure lesa
imo per omnia Saluo manente. Ex Actis Castren Capit
Prædecen Extradi

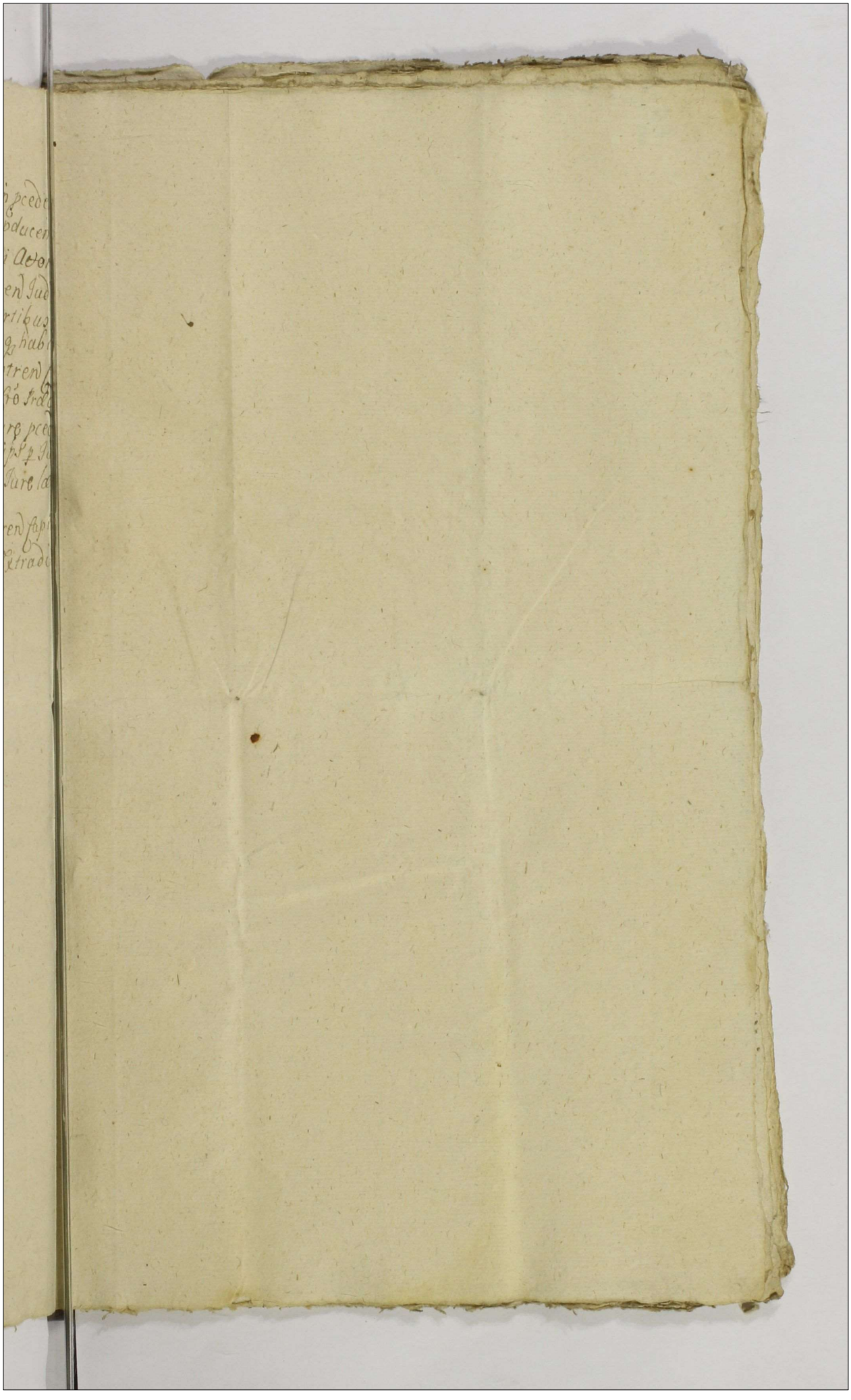

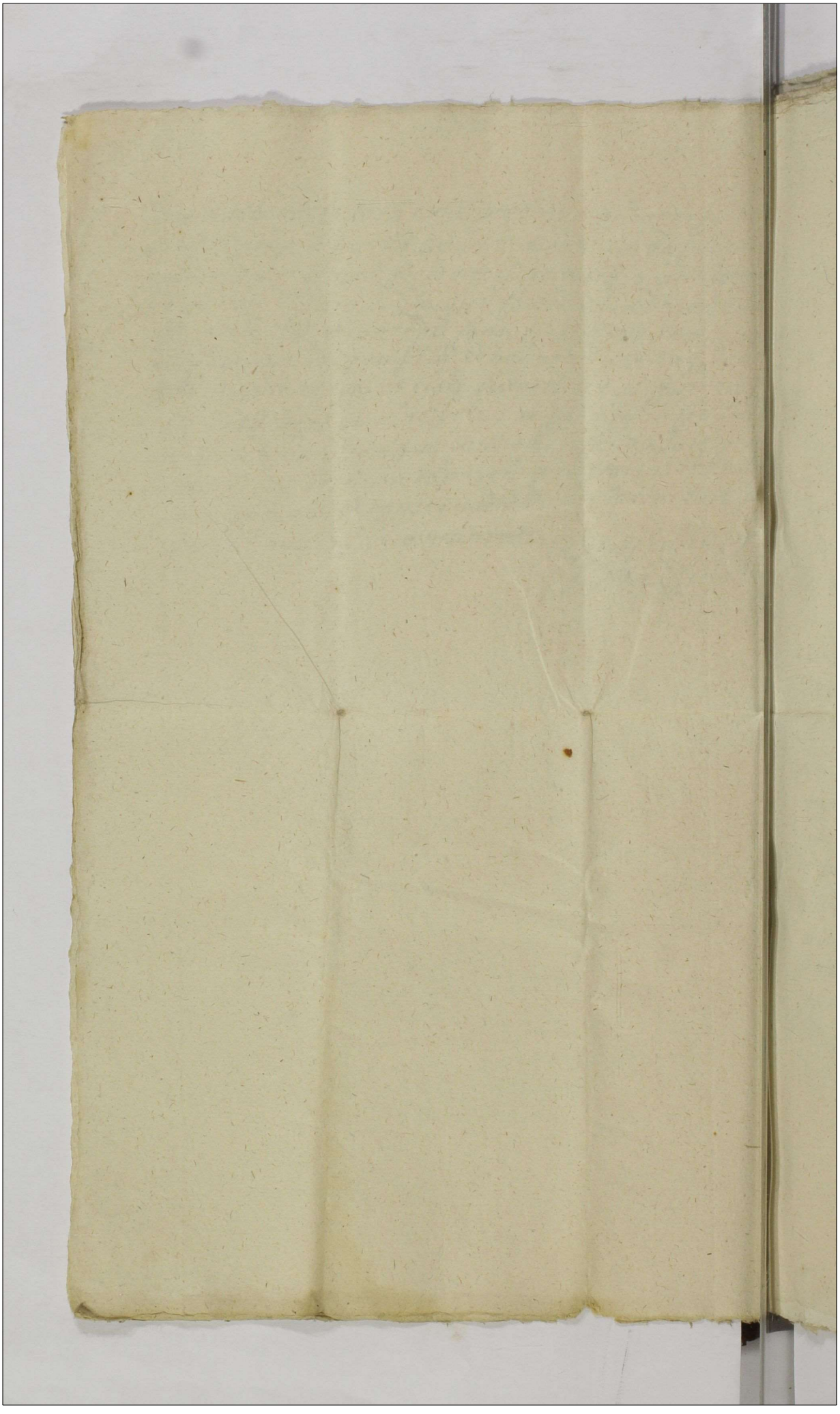

Grochowickiemu
dabur Vilatio ad
munimenda

1714

Actum in Castro Prædecensi Feria quarta post Dominicam Jubilate proxima Anno Domini Millesimo septingentesimo Decimo quarto

Generosus Joannes Grubski sanus & recedendo rgvit. Quia ipse de et super bonis suis gntr oibus moibus et immoibus &c ac summis quibusqris pecuniarys & tenetz seqs suis cum Successoribus inscribit summam ducentorum Florenorum Polonicaliū monetæ Argenteæ in Regno sine quovis procentu currens idqs ex summa Tredentorum Florenorū Polonicalium monetæ puris in imperiall existentiū sibi Rgnti coram Actis præsentibus Fra secunda in Vigilia Festi Sancti Laurentij Martyris. Anno Domini Millesimo Septingentesimo per ol Generosum Sigismundum Mislinski ol Stanislai Filium bonorum Villæ Zaczewna Hæredem inscra et assecurata Gnosæ Catharinæ Zarewska Virgini innuptæ ol Gnosi Alberti Zarewski cum ol Gnosa Catharina Przyluska Matrimonialiter pcreatæ Filiæ Futuræ Deo dante Conti sæ et ejus succoribus hinc et procrno Festi Nattis Sancti Joannis Baptæ pxime in anno psenti uenturo dare solvere et realiter circa acta psentia enumerare repenere et relinquere repositamqs et relictam rursus ab eisq Actis n effide jubere nec quovis modo arestare. Idqs in vadio simili summæ Ducentorum Florenorum Polonicalium monetæ supra expressæ cittus suis cū succoribus hic respondebit peremptori [illegible] ex Irrotto Actorū castri Capitis Decens extraditum

Pred 25/4. 1714

Generosus Grubski
Inscribit Consorti suæ
Futuræ

1714

Actum in Castro Praedecensi Feria Tertia ante Festum Exaltationis Sanctae Crucis proxima Anno Domini Millesimo Septingentesimo Decimo Quarto

Ad Officium et Acta praesen Capitanei Castren Praedecen plr vens Generosus Vladislaus Biskupski Bonorum Olszowska obligatorius Possor Solennem deposuit querelli et protestatus est in et contra Mficum Franciscum Skarbek Pocillator Lancicien Infrascriptar Violentiar et iniuriarum ac Contemptuum Principalem et mandatorium Executorem tum Nobiles et Honestos Andream Leznicki Petrum Jankowski Honestos [illegible] Petrum et Christophorum Pachołkow Andream Olszowy Franciscum Kucharz Martinum Joannem et Laurentium Oviliones Michaelem et Stanislaum Hortulanos Famulos et Subditos eiusdem Mfici Pocillatoris de villa Glembokie uti Comprincipales et Mandatorios Executores idq in eo Quia praenominatus Mficus Pocillator non attenta pace et securitate publica Cuivis Semper et ubiq praecauta et praecustodita neq ventus paenas legibus Rni descriptas in Contemptum et levipendium Sui Protestantis contra omnem Justitiam et aequitatem non contentt anterioribus Violentiis et Contemptibus quas in Vicinitate praefatus Protestans ab eodem Saepissime patitur Etenim licet

si

Praed 11/9 1714

si Supra scripti Ovilliones protestanti varia da
in furto ablatis Ovibus insulissent ad Pro
nem eiusdem Magnifici Pocillatoris se se
versissent Ipse semper de eisdem debita
stitiam facere recusavit Imo circa Amica
Requisitionem Justitiae Protestantem maxi
pere Verbis laesivis affecit et contemptuavit
quidem tempore certo haec protulit Verba J
Poganski Synu boc dam wpyrk nie powi
nem tudzi bic dla ciebie de praefatisq ho
lanis licet si de furto quatuor Aratra
Frumentor essent accusati itidem semper
Magno contemptu loco alicujus Justitiae re
dere afflictus debuit. Verum nunc Nov
mo tempore Ipso die Dominico Sancti Pe
costen rancore aliquo indebito ductus
Famulum Stones[illegible] Stanislaum [illegible]
in Anno proxime praeto ex sola post posit
Protestan non attenta Securitate Domes
ausus est et praesumpsit Supranominatos
mulos suos de Villa Glembokie ad Vill
Olszowka Sessionis Protestan Curiamq
Sitiam modo Violento et nocturno cum
mis et bombardis ad occidendum et ene
dum praefatum Stanislaum famulum vi et violenter
Superimmittere Ibidemq in Area Curiae
do Militari tumultum excitare Protest
aegrotantem lecto affixum magno terrore
afficere familiam ex Curia fugare quem

Famulu

Famulum certo certius occidissent ni fuga
Saluti Suae consuluisset Quae Omnia motu et
Scitu ac Subordinatione Suprascripti Princi
palis Sunt patrati Ratione quorum Omnium
violentiarum Contemptuum Damnorum et prae
Judiciorum Suprascriptus Protestans Iterum
atque Iterum Protestatur

Ex Actis Castren.
Praedecen. Ex Dd

Gnosus Bisluppski
con M Skarbek Po
cillator Lanciciensen
Protestatur
1714

53

51

x.

Actum in Castro Praedecensi Feria Sexta Pridie Festi Sancti Michaëlis Archangeli Anno Domini Millesimo Septingentesimo Decimo quarto.

Ad officium actaque praesentia Castrensia Capitanum Praedecensem praesentibus unus Mnlis Rni Gnalis Prdus Albertus Rodali de Przedecs authentice et Juratus officio praesentibus bene notus Sanus exns palam publice bnleque requit Secitationem hanc authentice pro Judiis Castrensibus Praedecensibus Affectam contra citatos in Franoanae Senciem Copiae infrascriptae similem tenoris talis Chrysosthomus in Orlowo a Dorposz Dorposki Casnus Brestensis Cujaviae Praedecensis Ktodaviensis Capitaneus Exercituum Rni Colonellus Tibi Gnoso Joanni Bcinski de persona bonisque tuis gnlr omnibus ac summis quibusvis pecuniis habitis et habendis vigore Rio et Nra qua hac in parte fungimur Capli authe mds. Ut coram nobis Judicioque Nro in Terminis quere Sanum Causarumque officii Judiis Castrensibus Praedecensibus Fra Secunda proximius ab hinc in Cro Praedecensi celebrandis pnlr peremptoque compatis. Ad Instantiam Gnosi Stephani Zglenicki Actoris qui te Vacantibus pro tunc Judiis Terrestribus Brestensibus citat pro solutione Summae Quinquaginta Tymphonum pro Ardua Necessitate per actorem accomodata perfecto pro tempore certo in Terno declarando una cum provisione solvi assecuratae non tamen ad Multifariam Actoris requisitionem persolutae imo penes te cum praejudicio et damno Actoris indebite detentae et non restitutae per Sententiam Judii officii nri Stringi et compelli caeteraque pro juris exigentia decerni et Sntiari citaris sisterminum attentatum et ad praemissa tibi latius futuro in terno proponenda Judicialiter rensurus Datum in Castro Praedecensi Feria Secunda ante Festum Sancti Laurentii Martyris proxima Anno Dni Millmo Septingmo Decimo quarto. Ad Bona Oppidi Chodecz Curiamque citti ibidem sittam Fra tertia ante Festum Sancti Laurentii Martyris proxa proximeque praeterita anni praesenti detulisse et eandem in mensa Hypri praesente Gnosa conte citti pos[illegible] notificatis reliquae de quo praesens Relatio.

Ad Actis Castrensibus Capitanum Praedecensem extraditum

28/9

14 G. Pred.

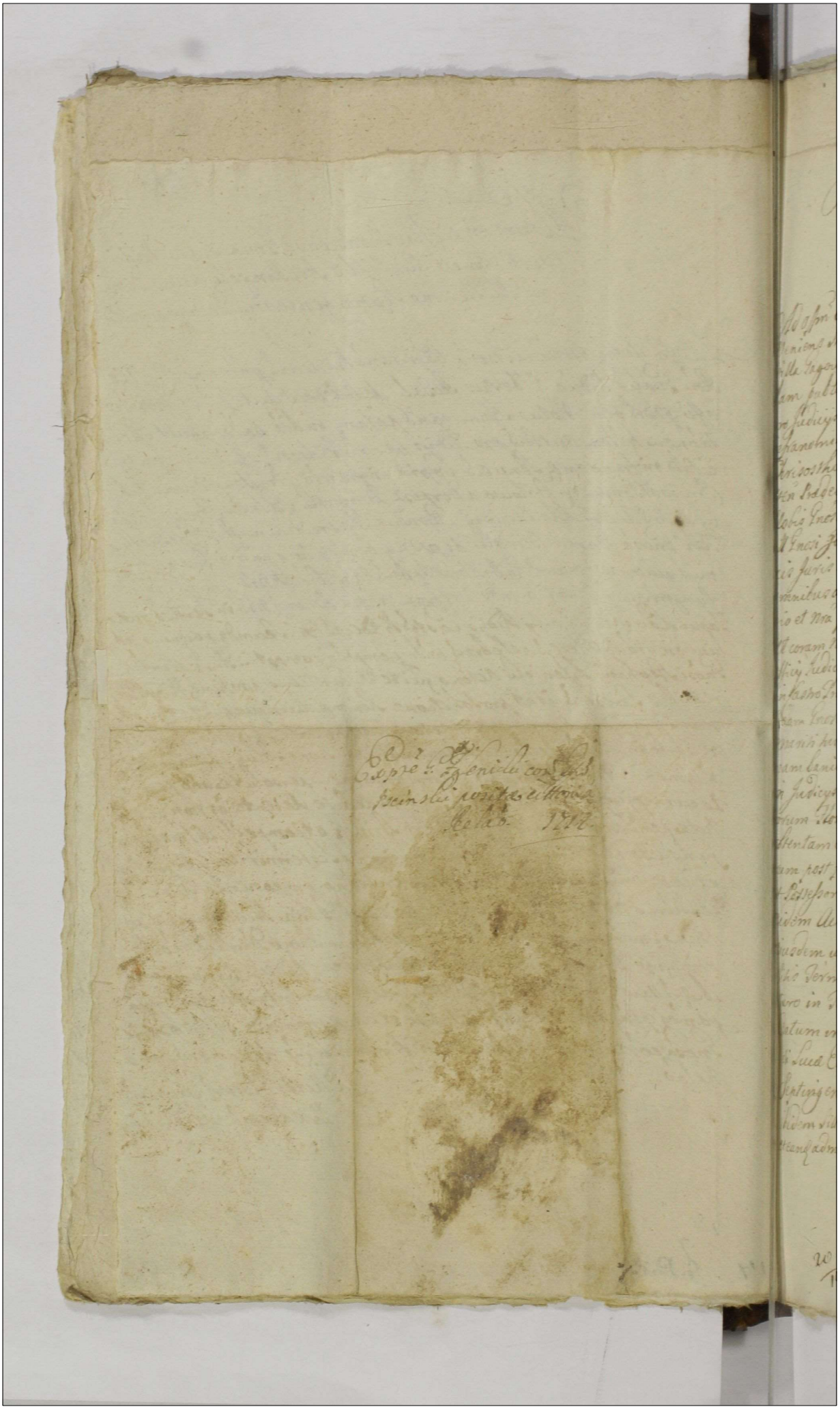

53

Actum in Castro Prædecen Sabbatho post Festum
Sancti Luce Euangeliste proxime Anno Domini
Millesimo Septingentesimo Decimoquarto

Ad Aspn Actag gsten Castren Capnealia Prædecen personaliter
Veniens Ministerialis Regis Inalis Petrus Albernus Sodesbelli de
Villa Tajeuo Authus et Juratus Offo gsten notus Sazues exons pa
lam publice beneuolej recognouit Se Libellum Balem Authenticum
pro Judicijs Castren Capnealibus Prædecen spectan. contra citat
impetrandas Seruien Copia impartiend Similem tenoris talis
Christofforus Thomas in Ortono a Dorpos Dorposli Castellanus Pre
sten Prædecen Alodarien Capneus Exercitus Regis Polonellus
Nobis Inosis Carolo Liboro Sli et Luciana Sr Sallio Sla Conjugibus
ad Inosi Joannis Sr Sallio Sli Successoribus, Bonora Dna Tajeuo que
uis Juris titulo Possessoribus de personis Bonisque Vrisgntre
omnibus ac Singulis quibuscuis peeun habit et habend Vigore Re
gio et Nra qua hac in pte fungim Capneali Authe mandamus
Ut coram nobis Judicijs Nris in Terminis Lucretanis Causarum
Officij Judicijs Castren Prædecen Feria Secunda proxima ad Fine
in Castro Prædecen celebrandis plnr Sempteq comparcatis Ad Fine
Stam Inosi Stephani Lylinelli Actoris Lii uos maritatam cu
marito pio Authe et ejusdem citat ad par Processu Scilicet pe
nam Banionis Septem Inosi Joanne Sr Sallio Sli Parente Cio
in Judicijs Castren Prædecen ratione n Solutionis Summe Trecen
torum Florenorum Polonicall Actis Authis Regis Actori inscripte
obtentam et publicall Quatenus Uos prout Bonora ita et one
rum post fata dicti eiusdem Parentis Sui cantes Successores
et Possessores eandem Summam per Parentem Vestrum
eidem Actori inscriptam ex Ejus possessionis et Successioni
eiusdem una cum Prouisionibus persoluatis. Citamini
Sitis Terminum attentaturi, et ad premissa latius pe
turo in Termino proponenda Judicialiter responsuri.
Datum in Castro Prædecensi Feria Sexta post Festum San
cti Luce Euangeliste proxima Anno Domini Millesimo
Septingentesimo Decimo quarto, Ad Bona Villa Tajeuo Scriag
ibidem Sittam die hodierna Actu presentis contenta debite fore
et eandem mang ipsimet Reo reddidisse et non secus relique de quo Pres Relas.

Ex Actis Castren Capitan Ea
Prædecen Extraditionem

Ex parte Gnosi Zglinicki
con Succores Strzałkowski
positae Cittonis Relae
1714.

Actum in Castro Prædecensi in Judicys Causarum seu terminis Querelarum Officy Castrensis Capitanealis Prædecensis feria Secunda post Festum Omnium Sanctorum proxima Anno Domini Millesimo Septingentesimo decimo Quarto. Per Magnificum Chrysostomum a Stubice Stubicki Subjudicem Terrestrem Palatinatus Brestensis Cuiauiæ Judicem Castrensem Prædecensem et Generosum Felicem Michaelem Moszczenski Camerarium Terrestrem Palatinatus ejusdem Brestensem et Prædecensem Castrensem Notarium celebratis et expeditis.

Preposuit Judtr et offose pars infrascra Actorea contra inferius noandam cittam ptem super relaonem exportata Cittonis coram Actis pentibus Castr Capitt Prædecen recognitam et ex eisdem Actis authent depromptam infrascram tenoris talis. Actum in Castro Prædecensi feria secunda in Crno Festi Sanctor Simonis et Judæ Aplorum Anno Domini Millesimo Septingmo Decimo quarto. Ad Officium Actaq; Psentia Cria Caplia

5/11 1714 G. Pred

Prædecens pntr. unus Mnlis Rni Gnalis Prdus Albertus R
de Prædecz authens et iuratus officio ssenti hene notus
extns palam pubce bleq rguit se citiones trales authens
numero duas unius eiusdemq essentiæ extntes pro
cys Castt Capitt. Prædecens spectans contra citios infra no
scruiens copiæ infrascræ simill tenoris talis Chrysc
mus in Dorpow et Orlow Dorposki Calnus Brestens
uiæ Prædecens Clodauiens Capneus. Vobis Mgco Chr
thomo Niemiera Gniazdowski Rothmagistro Sacrt
Mattis Cohortis loricatæ atq Gnosis Antonio Odech
Bonor Zbiewo Possori Brzowski Commilitoni Mgci N
ra Gniazdowski infrascriptar uiolentiar Principa
et manualibus executoribus tum et alys Comilitens
noibus et cognoibus ips Principalibus melius notis
qm innotuerint seorsiua citione specificans tum No
Famulis eiusq Mgci Rothmagistri tum Nbli Frazynsi
gnifici Josephi Chrzastowski Calnis Nacleus Famuli su
scriptar uiolentiarum manuall Executoribus coeper
ribus comprincipalibus et Comptibus quæ uiolent
uti iussu mandato et Suggestione Mgci Chrysesto
Niemiera Gniazdowski Rothmagistri Scræ Regiæ
tis ppetratæ et peractæ sunt de personis ac bonis
gntr oibus ac Summis quibusu pecuniarijs ubic
habitis et habendis uige Rio et nra Capli qua hac in
fungimur athe mds ut coram nbis seu Judio m
strensi Prædecens in ternis Querelarum seu Judijs
sarum Offy Feria Secunda pt datam infrascram s
sitio

positionem cittonis praesentis prius et proximius in
Cro Praedecens. celebrandis pnlr et pempte compatis.
Ad Instantiam Ingris Judicij nri tum et ejus Delator
Gnosi Francisci Molski Actoris qui uos secundo pt ob
tentam Conciae poenam in Anterioribus Judicijs ex
admissione obtens Inhaerendo Protloni et obductio
ni uulnerum coram Actis authens Rni facti citat jun
ctim uti in Causa conjuncta Dominos per se famulos
uo cum Dominor personali authe et assstia pro poenis
Legibus et Constus ac Statutis Rni descris per uos uo
succubitis et demeritis ex eo. Quia uos Principales
et Comprincipales ac Complices oblititi timoris Dei
et dilectionis proximi nec poenas in legibus et Con
stitutionibus ac statutis Rni sat rigorose descras
metuendo ac formidando licet leges prohibent et
uetant ne quisq parem sibi Nblem pro libitu suo op
primere audeat sed iniuriam suam Jure mediante
uindicare praefati uo Prinles cum suis Comprinli
bus et Complicibus his oibus spretis in ptem reiectis
ac si in ysdem Legibus et constus ac statutis Rni n
subiaceretis oia sibi licere impune Dumendo ausi
estis et temere Dumpsistis tempore certo n ita pri
dem pro uolt ipso die Dominico pt Festum Sanctor
Viti et Modesti Martyrum proximo proximeq pto Ani
Dentis dum id Delator causa negotior suor ad bona
Villae Faczowna aduenisset uti homo pacificus et in

ermis nihil sibi mali aquopiam eveniri sperans ui
paululo commorasset statim ad rixas et contentio
cum praefato Delatore sese contulistis et eunq nulla
sa et occone eunq Delator suprascriptrintes cum com
cipalibus ac complicibus suis convulnerare obsan
nolare concutere demandastis prout mandata u
exequens et ad executionem deducendo convulnerari
obsanguinolarunt et concusserunt et eunq uerb
laesiuis et scomaticis honorem et famam Nobilitate
laedens affecistis dishonorastis ac contemptuasti
prout quidq affecerunt et dishonorarunt ac conte
ptuarunt necdum his saciati uiolens sed ad maiora
uiolentias sese conferendo eunq Delator manus
pedes con uetitum legum pub carum de incarceratio
nblium sat rigorose descripti ligare demendastis
caquam ligationem eidem Delatori pecunia circa
Antia cum sacco serrico scilicet tinphones uigin
quinq pnoati complices receperunt atq frenum
ex equo ats uzdecilq ualoris Tynphonem quinq sibi
propriarunt frameam ad latus cinctam itiq rec
runt receptamq in tres ptes fregerunt et magn
iniuriam eidq Delatori per fractionem frameae int
runt et fecerunt qm sibi aestimat ualoris imperia
cussorum decem ac pt modum pt receptionem frame
aliarum rerum pnoatum Delatorem ligatum et incar
ratum ad hollodium iniecerunt et per totam Noctem
hollodio sub custodia detinerunt prout ad holod
injecist

iniecistis et incarcerastis aqua ligatione et incarcera
tione uix uitam cum morte non commutauit quod uo
his inquõne pnoatus Delator deducere et probare
vult, quo uo temerario ausu et progressu pacem et secu
ritatem pubcam ac tranquilitatem Domcam uiolastis
pœnasq in legibus et constus a Statutis Rni descras
tam raõne uiolatæ securitatis pubcæ seorsiuas qm
raõne conuulnerationis et indebitæ ligationis
incarcerationis detentionis seorsiuas Succubuistis
et estis transgressi. Præsentibus citni sitis terno
parituri et iudlr rensuri. Datum in Cro Prædecens
Feria Secunda pt Festum Sancti Bartholomæi Apli
proxima Anno Dni Millmo Septingentesimo
Decimo quarto. Primam ad Bona Villæ Łączewna
contra Mgcum Gniardowski Sacræ Regiæ Mattis Colo
nellum. Secundam ad Bona Villæ Zbiewo cons Gnosum
Odechowski utrasq Sabbatho in Vigilia Festi Sancto
rum Simonis Judæ Aplor anni præsentis detulisse
et easq in Łączewna Pente Gnosa Mystinska in
Zbiewo uo Pente Gnoso Odechowski uno ex cittis
in Mensis hypporum posuisse et notificatt reliquæ
de quo Pens Relao. Ex Actis Castt Capitt Prædecens
Extraditum Moszczenski manu propria locus sygilli
Factaq sua huiusmodi Pars Actorea propositione
petyt supra nominatam cittam partem ad iudlem

#

responsionem stringi et compelli Iuris remedijs in toto s
uis manens. Et Iudm pens Castrens Capitans Prædecens
Partium partium Notarum ambarum et quia Actor Gnosus Franci
cus Molski pnlr citta Mgcus Gniazdowski Colonell p
Gnosum Franciscum Trzelski Regentem Terrem Brest
pnlr coram se comparens et Iudlr controvertens con
uersijs in pmissis ore tenus factis non tamen ad a
candum intra tempus de iure præscriptum porre
Gnoso Notario Actorum pentium de sui diligen
solenniter protestante exauditis et debite intell
Teneri partem Actoream citta docere de termino et c
tentis citationis suæ Iudicium adinvenit et quia
cuit proinde partibus causam præsentem psequi
iunxit in prosecutione causæ necessariam ea in
causa inquisitionem per utrasq ptes deducen
Quatenus esse adinuenit et decernit. Quatenus partes utr
eandem Inquisitionem Actorea probando obiecta
tata declarans innocentiam suam per testes fide
gnos et rei gestæ bene gnaros super contenta cit
nis et Protestationis Actor partis in proxime fu
ris Iudicijs Castrensibus Prædecens deducant et ex
diant. Conseruando ysdem Partibus utrisq term
comparendi peremptorium. Et habent sunt itaq
habituræ prænominatæ partes utræq in eis
futuris Iudicijs Castrensibus Capitanealibus P
decensibus ab hinc prius et proximius in Cas
Prædecen

Prædecensi celebrandis ad ulterius secum ea in causa
procedendum et experiendum terminum comparen
di peremptorium ipsos per Judicium præsens præ
fixum et conseruatum nullius partis Jura læso imo
per omnia saluo [illegible]ente.

Ex Actis Castr. Capitan.
Prædecensibus Extrad.

Mos Bezenski
Comp.
[illegible]na

Lett. p. Trzcinski



Actum in Castro Prædecensi In Judicijs Causarum Seu Terminis querelarum Officij Castrensis Capitanealis Prædecensis Feria Secunda post Festum Omnium Sanctorum proxima Anno Domini Millesimo Septingentesimo Decimo Quarto Per Magnificum Chrysostomum a Słubice Słubicki Subiudicem Terrestrem Palatinatus Brestensis Cuiaviæ Judicem Castrensem Prædecensem et Generosum Felicem Michaelem Moszczenski Camerarium Terrestrem Palatinatus eiusdem Brestensem et Prædecensem Castrensem Notarium celebratis et expeditis

Proposuit Judlr et officiose Pars infrascra Actor contra inferius nominandi Cittam ptem Super Relation exportatæ Cittnis coram Actis Castren Capitt Bresten rgnitam et ex eisdem actis auth en deprompt infraseram tenoris talis Actum in Castro Brestensi Sabbatho in Vigilia Festi Sanctorum Symonis et Judæ apostolorum Anno Domini Millemo Septingentesimo Decimo quarto Ad Officium actaq ptem Castren Capitan Bresten ptr vens Mlis Rni Gnalis Providus Albertus Goreszycki offio præsen notus Sanus exns palam pubcebleq recognovit Se citation Lratt auth en pro Judicijs Castren

5/11.

Castren Prædecen Spectan Cons Citt infranominand
ven Copiæ infrascriptæ Similem tenoris talis Chrysostomo
in Orlowo a Dorpok Dorposki Calnus Bresten Cau
Prædecen Klodavien Capitaneus Exercituum Rny Colo
Vobis Gnosis Joanni Grochowicki et Dorotheæ Wysoc
Citt Conjugibus Bonor Villæ Czamanino hæredibus tum
Joanni Slubicki Venatori Juni Vladislavien et Ca
rinæ Vminska itidem Conjugibus eorundem Bono
Czamanino Vigore Jurium Suor Possessoribus de perso
bonisq vestris gntr oibus ac Summis quibuslis pe
niarijs habitis et Saben Vigore Regio et nra qua
in pte fungmur Capli autte mds ut Coram nobis
Judicioq nro in Terminis querelarum Causarumq
cij Judicijs Castren Prædecen Feria Secunda pro Lim
abhinc in Cro Prædecen Celebrand ptr pempteq
reatis Ad Instantiam Gnosorum Pauli Rudnic
Actor Catharinæ Lakcuska Congum Actor Quivis mari
Actrix cum Sui vos quoq maritates cu
torum autte et assistentijs ad paratam causam et a
nem Judriam intr actores a buna et vosmet pte a
tera in Judicijs Castren Bresten vertentem et agit
ac post modum non agnito foro ad Judium nrum
Prædecen remissam ad eundem Scilicet Punctum
gradum Juris in quo Stetit indecisa pendebatq in
minata Citant idq pro Solutione Summæ Triumc
3000 um Floren Polon in alba Line procento moneta
gnatione Certa bonorum eorundem Czamanino per
Gnosum Lucam Czamanski priorem maritum Act
olim Gnoss Michaeli Grochowicki Coram Actis Cas
Radziejovien rgnita dispositæ et Actrici ad Solve
assecuratæ Demum per olim Gnosum Joannem
Laum bini Knis Grochowicki Pincernam Bresten
ci cum provisione annua a quolibet Centum per Flor
decem polonicales Similis monetæ Inscriptione
Stren

Castren Prædecen pro tempore in eadem Inscriptione
expresso inscripta denique ex eadem Summa Trium
Millium Floren Actricem præfato marito Suo Acto
ri Inscriptione Castren Radzieiovien Summæ Duorum
Millium Floren inscriptæ et utrisque Coniugibus actori
bus non persoluta per Sententiam Judicij officij nri
Stringi et Compelli Cæteraque pro Juris exigentia de
cerni et Sententiari Cittni seu potius ad citamini
litis terminum atturi et ad pma Judlr censuri Da
tum in Castro Prædecen Feria quinta in Vigilia
Festi Sancti Matthæi Apostoli et Evangelistæ
Anno Domini Millesimo Septingentesimo De
cimo quarto ad Bona Villæ Czamanino Curiamque
ibidem Sitt Sabbatho in Crastino Festi Sancti
Matthæi Apostoli et Evangelistæ proxime ptto
anni ptem detulisse et eandem in Mensa Hyppi
[illegible] Citti posuisse et notificatt reliqui
se de quo præsens Relatio ex Actis Castren Capitan
Bresten extraditt Sulkowski manu propria locus
Sigilli Castri illius Factaque Sua huiusmodi Pars Acto
rea propositione petiit Supranominatt Citatam ad Ju
dicialem Responsion Stringi et Compelli juris re
medijs in toto Salvis manentibus Et Judicium præ
sens Castren Capitan Prædecen Partium ambarum et
quidem Actoreæ Gnosus Rudnicki Suo et Consortis Suæ
nomine ptr Citatæ vero Gnosi Grodowickie Coniu
ges per Gnosum Casimirum Sokołowski Notarium
Castren Coralien Plentem Actis Castren Radzieiovi
en inscriptum Mficus Słubicki per Gnosum Antoni
um Moszczenski Camrium Terrestrem Bresten Re
gentem Castren Prædecen pntr Coram se comparen
tium et Judlr controvertentium Contrijs in præmissis
ore tenus

ore tenus factis non tamen ad acticandum intra te
de Iure praescripto porrectis Gnoso Notario Actor
praesen de Sui diligentia Solenniter Protestne ex
ditis et debite intellectis Teneri partem actor
Citata docere de termino et Contentis Cittnis
Iudicium officij praesen adinvenit et quia docuit
inde partibus causam praesentem prosequi in
xit In prosecutione Causae Foro adinvento
ti Citata procedere mandat In procedendo c
petenti Actore et Actione adinventis eidem
Citata respondere injungit In respondendo n
sariam ea in Causa adcitationem Gsi Matthiae
chowicki Fratris Generosi Joannis Grochow
Bonor Czamanina haeredis hocce Iudicium
praesen adinvenit et decernit Quattus Gnosi
ckis Coniuges Actores praefatum Gnosum Matt
Grochowicki ad Causam praesen pro Futuris
cijs Suis Castren Praedecen
tae Citationis in proprio Discto in
citent cum Mfico vero Slubicki Venatore Iuni
dislavien ac alijs Citatis in processu Causae
cificatis comparentibus Causam praesentem
illum terminum ex adcitatione incidentem
Iudicium praesens Suspendendam esse Censui
prout Suspendit Iudicandi Conservando
dem partibus terminum Comparendi pe
ptorium et habent Sunt itaq habiturae Pa
praenominatae utroq in eisdem futuris
cijs Castren Capitan Praedecen abhinc p
et proximius in Castro Praedecensi Celebr
dis adulterius Secum ea in Causa Iu
procedendum et experiendum Term
num Comparendi peremptorium

pers

59

per Judicium præsens præfixum et conservatum
nullius partis Jure [illegible] per omnia
salvo manente

Ex Actis Castren Capitt
Prædecent Extraditt
Moszczenski
m[illegible]
na

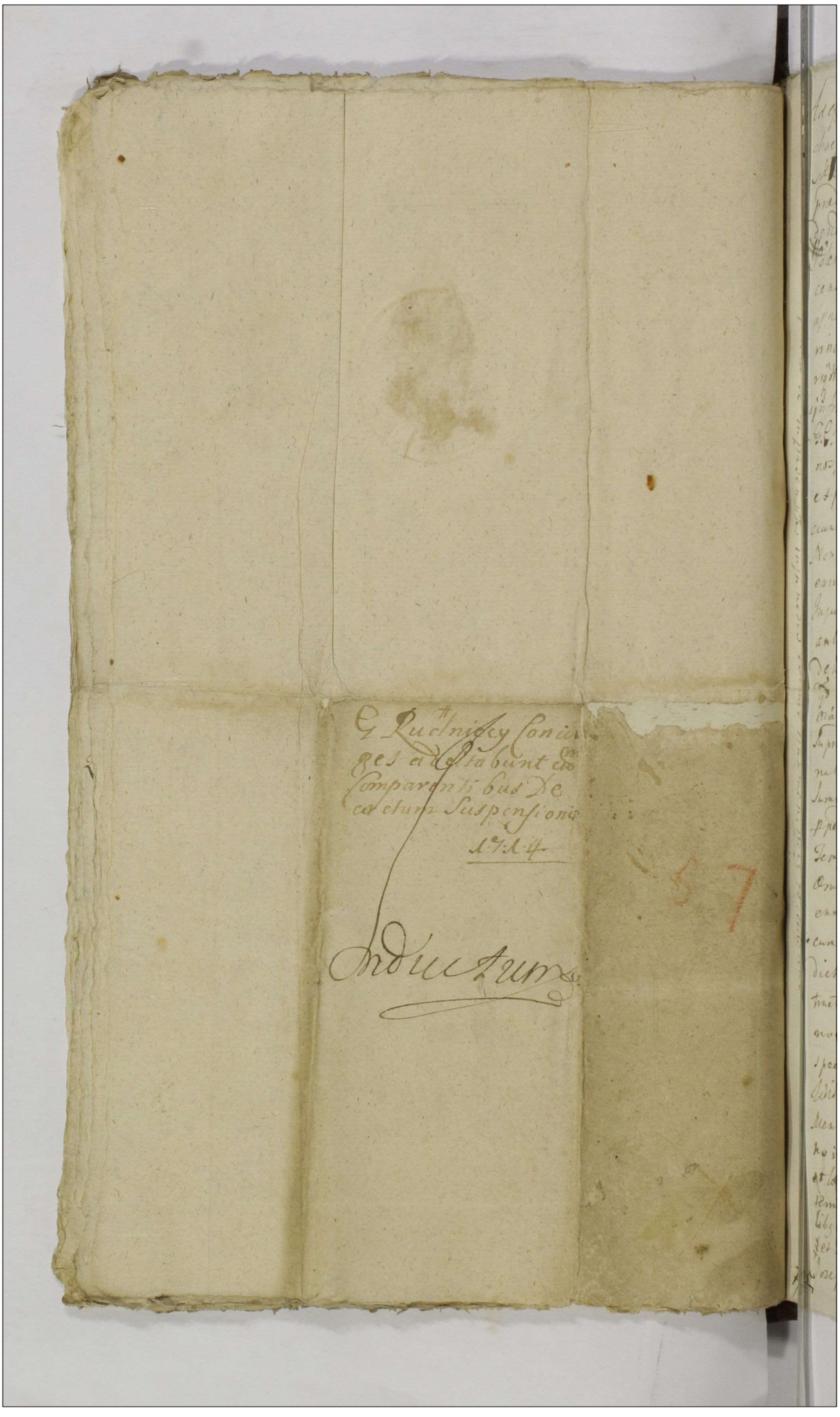

Ad officium Retaj pertin[ens] [illegible] Predeces p[rae]sentium [illegible] D. Josephus Michael Bagiński pēs [illegible] Romanus olim D. Petri Joannis Bagiński Mansionarij Ecclesiæ Cathedralis Wilcznensis Catharinæ primi olim D. Ludovici Potocki 2di Uxoris prædict. D. Petri Joannis Bagiński præsentat filij et filiæ primi genito Suæ Cuiusq. Indemnitati Fortunæ ac Lesioni in præscripto Solennem Coram eccl. Officio et Acta præsentibus Casheus Prædecensibus hic et D. Catharinæ Wilczyńskiej Rebitsch et Matrimonio apud DD. Potocki ex primo voto Filios et Inter se Fratres Uterinos Detento, Atq. [illegible] Uti modo Debitas et in Juniores Jurisdictionis et Legi publicæ obnoxias Transactiones Coactas [illegible] Classi in Inscripto reclamare non Valentes, Causis et nomine Jm et Contra D. D. Joannem Marium Sebastianum Potocki Fratres Germanos, olim D. Ludovici cum Supra dicta D. Catharina Wilczyńskiej et primo Voto procreatos filios, Suosq. pēs ūr se Utentes Jacuarti fecerunt Manifestationem ac Protestationem, Jng inco. Quia ipsi Non attento Divino Metu non attentis Legibus ac Dispositione earumq. Legum, et Constitutionum Quæ Licet si Nemini Dedere Nullique Cuipiam Injuriam inferre, moquedquid Suum est Unicuiq. tribuere Jubeant. Quando in Contractu Legis et Dispositionis earumq. prorsus Deinde pēs D. D. Potocci Fratres Uterini Non Contentis eo quod [illegible] Parma Hæreditaria Jo. Casimiriana quam et Materna Avi Juri Majoratus Potestatis, Usui Fructui Subjecta, in Bona olim D. Supradicto Petro Joanne Bagiński Principe Suo, in Possessione Tenutaq. Solum in pede Bona ad Fratres Manus habuerint Nullasq. Summas Pecuniarias Licentiatione eorum Denuo Contraxerint, Expenderint, et pt Classus Triennij Sine Contractu item in Longo Tempore in Possessione habuerint Numerataq. pēs eis Bonis Omnibus præpenderint præceptorq. Suo Usui et Commodo applicuerint, et ijs [illegible] necdum Satisfecerint imo Quin Sunt ac Debite Circumspecte præmiserint. Blandetys Suis Stolbuchiensibus Supra dictam D. Catharinæ de Wilczyńskie Bagińskie Matrem ad Contractum Renunciationis respectu Bonorum Maternorum Wilczyńskich eorumq. dictarum Hæreditatum et Bonorum et Fortunæ in Cognatis tum et Respectu Summæ Decem Millium in Bonis Ecclesiæ prædictæ Dei Wilczyńskie Bagińskie Mansionarij die Vigesima Prima Mensis July in Anno Millesimo Septingentesimo Decimo Octavo in Prædictis Bonis Ecclesiæ præjudicialis Eadem Summa Injuriosa et Lesiva Suis Protestando eorumq. a Bonis Supra et præfatis Hæreditatibus et Cognatis Summis seu Bonis et Jcbus non Libi ipsimet Sibiq. Successoribus omnia Suppellectilia Domestica Protestet D. Hebrardetta de Bagińskie Stuetta [illegible] prædictorum D. D. Bagiński Josephi Michaelis Bagińskich Fratrum et Laurentij Stuetta Censoris legitimæ

1715 Gr. Przed

fortunea suatam Paterna, quam Materna ~~[illegible]~~ sua
de Nullitate eiusdem Contractus Resignationis cum Roborato
ne eiusdem et Resignationis supra sepedictorum Bono
rum Nieborzyn, et Sortium Cognatorum in Palatinatu Calissien
si et Districtu Enesnensi ~~Comnen~~ jacentium, tum et Transactionum
quarumcumque Ociorum per Catharinam de Wilczyn Ku Ba
ginska in Rem ~~[illegible]~~ supranominatorum Ex Pote
~~quamdiu~~
ctis fratrum Uterinorum ut praejudiciose ac injuriose fa
ctarum ~~et recognitarum~~ Coram officio supra memorato Ca
stren ~~Cracovien~~ Enesnensi et quomodocunque factarum et recognitarum
Solenniter iterum atque iterum Manifestantes et protestantes
offerendo se cum Salua eiusdem Manifestationis seu Protesta
tionis augendae Meliorandae etiam per Copiam Citationis Sibi ad
Praemissa reservata, Hanc Manifestationem seu Protestatio
nem Jure prosecutum velle.

Jozef Baginski Michał Baginski e Zucha
Zuhon Anton Zuchowski

...ntur perceptos eiusdem Petro Joanni Baginski Principi et Sui Protestantium Parentum restitui

Actum in Castro Praedecensi Feria Secunda post Festum Conversionis Sancti Pauli proxima Anno Domini Millesimo Septingentesimo Decimo Quinto

Ad officium actaq. praesen. Castren. Capitan. Praedecen. ptr. vens. Illus. Rni. Generalis Providus Albertus Rozak de Przedecz authen. et Juratus Officio praesen. bene notus Sanus ex rnis palam publice hicq. Recognovit se Citation. Literalis authen. pro Judicijs Castren. Capitan. Praedecen. Spectan. Con. Citatis in hanc nominand. servien. Copiae infrascriptae Simulem tenoris talis Chrysostomus in Orlowo a Dorpok Dorposki Calnius Bresten. Cuiaviae Praedecen. Klodavien. Capitaneus Exercituum Rni. Colonellus Tbi. Illi Francisco Kozicki de Persona ad bonis suis gratiosis Summis quibusvis peccuniarijs habitis et habend. Vigore Regio et nra. qua hac in parte fungimur Capli. authe. nidmus ut Con. nobis seu Judicio Officij nri. Castren. Capitan. Praedecen. in terminis quaeretarum seu Judicijs Causarum Officij eiusdem Fra. Secunda ab hinc prius et proximius in Castro Praedecen. Celebran. pntr. et pempte Compas. Ad Instantiam Illis. Bogumillae Ogorzelewska Gnosi Casimiri Ossowski consortis legmae Actricis quae te cum assta eiusdem mariti sui personali assta Vacantibus pro tunc Judicijs Terrestribus Paltus Bresten. Cuiaviae Inhaerendo Manifestationi Suae Coram Actis authen. Rni. Con. te factae Citat. pro eo Quatenus tu Summam quinquaginta Floren. Polon. tum et oves in numero quatuor eidem Actrici per te Insinuatione certa manuali ad Solvend. et extradendum pro tempore in ibidem expresso assecuratam non tamen in huc usq. persolutam nro. Coram Judio. extradas Citaris igitur ad Viden. et audien. te ad Solution. praefatae Summae tum extraditionis Ovium Decreto Judicij Officij nri.

28/1 1715 Gr: Przed.

4

nri Stringi et Compelli cæteraq pro Iuris exigen decerni
Sententiari Sis pariturus & Iudlr Rensurus Datum
Castro Prædecen Feria Quinta pridie Festi Conversio
Sancti Pauli Apli Anno Dni Millemo Septingen
mo Decimo Quinto Ad Bona Villæ Mielno Curiam
dem Sitt die horna Actu præsenti Contenta desulisse
eandem in Mensa A[illegible] præsente Eso ipsomet Cælato
Suisse & notifficatt [illegible]uisse Deqvo Præsens Re[illegible]

Ex Actis Castro
Prædecen Extr[illegible]
Moszczen[illegible]

Ex parte Illis
Ossowska Contra
Illem Kozicki posi
tæ Citnis Relatio
1715

Inductum

Inductum

Actum in Castro Prædecensi Feria Secunda post Festum Sanctæ Dorothæ Virginis et Martyris proxima Anno Domini Millesimo Septingentesimo decimo Quinto.

Ad officium Actaq. Pentia Cria Caplia Prædecens pntr uns Mntis Rni Gnalis Prouidus Albertus Rozak de Przedecz authens et iuratus officio Penti bene notus sanus exns palam publice bleq. arguit se citatt lratem authens pro Judis Castt Capitt Prædecens spectans contra citatt in franeminanq. seruiens copia infrascrta simitt tenoris talis. Chrysosthomus in Orlowo a Dorpos Dorpeski Calnus Prestens Sciauiæ Prædecens Stodauiens Capneus Exercituum Rni Colonellus. Tibi Gnosæ Catharinæ Rembieska olim Gnosi Sigismundi Myslinski Conti de relictæ Viduæ Bonorum Villæ Zaczewna uige Junium tuorum Possestrici de his ac alys Bonis tuis gntr oibus Summisq. quibusu pecuniarys habitt et habenq. uige Rio et nra qua hac in pte fungimur Capli authe mandamus ut coram nobis seu Judio offy nri Castt Capitt Prædecens in Terrnis querelarum seu Judys Causarum offy eiusq. Feria Secunda ab hinc prius et proximiq. in Cro Prædecens celebrandis pntr et peremptæ Compatias Ad Instantiam Ingris Judy offy nri eiusq.

11/2 1715 Gr. Przed

#

Delatoris Gnosi Francisci Molski Actoris Qui te
hærendo Videndæ Protestationis suæ Coram Au
authen Rni facti uel faciendæ citat pro pœnis
gibus Rni deseris per te Succubitt et demeriti
eo. Ad paratam causam paratumq Dectum Inq
nis in Judijs Castr Capitt Prædecen proxime p
inr se Actorem et Gnosos Gniazdowskich et Odec
wski ac alios citatt latum pro eo. Quia tu non ob
uatis Lebus et Constitutionibus Rni ausa es
latorem in Domum tuam pro conuersatione Ag
bili inuitare tandem circa tumultum conuerbe
nem sibi Delatori per Gnosos Gniazdowskich et O
wski ac alios Mattt in Domo tua permittere p
ac diffamationis honoris Nobilitaris unqm inte
nati uti ex Subordinatione tua ut presumitur
petratt causare prout de facto pma oia pegi
per quod contra Leges Rni excessisti pœnasq
citiori tuo condignas pmeruisti pro quibus s
te decernendis pentibus citaris et adscitaris ad
missa latius tibi terno in futuro proponenda
rensura. Datum in Cro Prædecen Feria Quinta p
stum Purificationis Beatissimæ Virginis Ma
proxima Anno Domini Millesimo Septig
gentesimo Decimo Quinto. Ad Bona Ul
Ladzewna Cuniamq ibidem sittam die hod
rna Actu penti contenta detulisse et ea
in M

64

in mensa Hyppocaus[ti] præsente Generosa ci
tata posuisse, et noti[illegible] tam reliquisse de quo
præsens Relatio.

Ex Actis Castr. Capitu[illegible]
Tradecan. Extract.
Mossczensis
[illegible]

Ex pte Gnosy Molsk
contra Gnosam Mey
slinska positae Cellon
Relatio.

1715

Inductum

Actum in Castro Prædecensi Sabbatho ante Dominicam Quinquagesimæ proxime Anno Domini Millesimo Septingentesimo Decimo Quinto.

Ad Officium Actaq. præsentia Cria Capitia Prædecens. pntr. uns Mnlis Rni Gnatis Prdus Valentinus Ciesielski de Villa Naczachowo authens. et iuratus officio præsenti bene notus sanq. exns. palam publce bleq. rgvit. se citatt. literalem authens. pro Judys Castr. Capitt. Prædecens. spectans contra citatt. infrano anq. serviens. Copiæ infrascræ similem tenoris talis. Chrisos thomus in Orłowo a Dorposz Dorposki Calnus. Prestens. Cuiaviæ Prædecens. Clodaviens. et Capneus Exercituum Rni Colonellus Vobis Gnosis Josepho Złotnicki ad Bona Villæ Osiecz maior se se interessantitum et Nbli Kołowarski de personis ac bonis rris gntr. oibus Summisq. quibusum pecuniarys habitt. et habenq. uige Rio et nra qua hac in pte fungimur Capti authe mds. ut Cor nbis seu Judio offy nri Castr. Capitt. Prædecens. in ternis querelarum seu Judicys Causarum offy eiusq. Fra Secunda ab hinc prius et proximius in Cro Prædecens. celebran. pntr. et pemptte Compatis. Ad Instantiam Nblis Francisci Budny Actoris qui uos et quiq. Nobilem Kołowarski cum Domini tui pnli assitia citat. ad uidenq. et audien. Mntem Rni Gnatem quemum competen. ad publicanq. et pclamanq. pœnam bañonis sup uobis ex instantia Actoris in Judys nris Castr. Prædecens. pxime celebratis obtentam psententiam Judy offy nri addi et deputari voceq. eiusq. Mntis publicari et proclamari ac pexecutione remitti. Cæteraq. pro Juris exigentia decerni et sententiari. Sisis parituri et Judtr.

1715 2/3.

rensuri. Datum in Sro Praedecens Tra Quinta ante Dom
Quinquagesimae proxima Anno Dni Millmo Septingm
Decimo Quinto. Ad Bona Villae Osiecz maior Curiae Cl
sillam die haerna Actum pens proxime praedens detulisse
andem in Mensa Hyppi pente familia Curiali posu
et notificatt reliquisse de quo pens Relatio.

Ex Actis Castr Capit
Praedecens Extrad

Moszczen

Lp Trzeins

Ex parte Illis Budny in
et contra Chnosos Plotnic
ki et Kolowarski Famulis
Oscitae Illmis Relatio
1713

Inductum

Actum in Castro Prædecen
si Sabbatho Ante Domini
cam Quinquagesimæ pro
ximo Anno Domini Mille
simo Septingentesimo Decimo
Quinto

Ad officium Actaq præsen Castren Capitan Prædecen
plr vens Nlis Felicianus Rozycki none Cuius inter
est obtulit offio præsen ad Acticand et in Acta præsen in
grossan Actum Executian in Bonis Villæ Osipcz jor
peractæ per Gnosum Antonium Dominicum Moszczen
ski Camrium Terrem Bresten Cuiaviæ Commissarium Jura
tum Castren Prædecen Vicenorium expedit infrascriptæ teno
ris talis Actum in Fundo Bonorum Villæ Osipcz major
ante Portam Curiæ Feria Sexta Ante Dominicam Quin
quagesimæ proxima Anno Domini Millesimo Septingen
tesimo Decimo Quinto Coram Gnoso Antonio Dominico
bini nominis Moszczenski Camrio Terri Paltus Bre
sten Cuiaviæ Commissario Burgrabiatus Castren Præde
cen Jurato Castren Prædecen Vice Nrio In præsentia
Nobilium Stephani Rozniecki et Casimiri Przygorski
ac Mlis Rni Gnalis Providi Valentini Ciesielski de Na
czachowo actum præsen acclamantis Officium præsens
Castren Capitan Prædecen Executoriale vidlt Suspra
scriptus Gnosus Antonius Dominicus bini Nnis
Moszczenski Camrius Terris Paltus Bresten Cuiaviæ
Burgrabiatus Castren Prædecen Commissarius Juratus
ab Illri et Msico Chrysostomo in Orlowo a Dorposz
Dorposki Calno Bresten Cuiaviæ Prædecen Klodaviensi
Capitaneo

2/3

Capitaneo Exercituum Rni Colonello constitutus Cas
Prædecen Vice Nrius ad affectation et officiosam requ
Nlis Francisci Budny Actoris et Iurevincentis
roq pœnarum Banitionum cum earum publica
bus ex Instantia eiusdem Nlis Francisci Budny A
et Iurevincentis Sup Gnoso Ioanne Wysocki Bon
Osięcz utraq olim Gnosi Francisci Wysocki ex
germano Filiastri ips Stenliter decessi hærn
quovis modo possore Orgnlr Citato et Iurevicto
dem primæ occasione non Solutionis Summæ
iorum Nonaginta Floren Polon per olim Gnosum
Stophorum Wysocki Fratrem germanum ips
grapho Certo manuali actori et Iurevincenti asse
Decretoq Castren Prædecen de actu eiusdem Feria
cunda post Dominicam Oculi Quadragesimale
xima Anno Domini Millmo Septingentesimo
cundo ex Serijs Controversijs post præstitam Supe
litatem Summæ per Actorem et Iurevincentem
bationem adiudicatæ et Evictæ tum et alterius
sione non Solution pœnæ Quatuordecem Marc
Polon Actori et Iurevincenti itidem adiudicatæ
cum Summa Orgli ad Solvendum injunctæ Sup
uti Bonorum olim Fratris eius Possore in Judicij
sarum Seu terminis querelarum Officij Castren Cas
Prædecen Feria Secunda post Festum Omnium
rum proxima Anno Dni Millmo Septingentes
Decimo quarto in Castro Prædecen celebratis obte
et pubcatarum pœnis ysdem Baonum cum earum
blicationibus in Sclationibus exntibus habitis Sec
Suprascripto Mlti Rni Gnali Prdo Valentino Cie
ski de Haczachowo ac Nobilibus Stephano Rozm
et Casimiro Przygorski die hor na in Actu
ta

ta ad Bona Villæ Osipez major condescendit ibidemq Juris
donem Suam voce eiusdem Mlis ante Portam Curiæ Funda
vit qua fundata Executionem ulteriorem fortem et finalem
de eisdem Bonis Osipez major facere et peragere voluit
Verum quoniam Nobilis Theressia Zoltowska Nobilis
Bartholomæi Czaplicki consors legitima Bonorum
eorundem Osipez major Administratrix Juribus
Gnosi Josephi Zlotnicki in eisdem bonis habitis
et sese extendentibus non reproductis in Termino
tamen reproducendis nomine et excommisso eiusdem
Gnosi Zlotnicki Impugnavit et eam fieri non ad
misit Qua visa eiusmodi Supraseris Gnosus Commissa
rius Impugnatione Facta prius Solenni in præsen Supra
Scriptor Mlis et Nobilium Prottne ab eadem executione
pagenda Supersedit Partesq ones tam Jurevincentem qm
Jurevictam cum Impugnatrice ac eo cuius nomine
Impugnatum est ad Judia Castren Capitan Prædecen
abhinc prius et proximius in Cro Prædecen celebrand
pro ulteriori Cadem præsen disiudicatione remisit remit
titq præsen Conservando eisdem ptibus tam Jurevin
centi qm Jurevictæ ac Impugnatrici eiq Cuius no
mine Impugnatum est in eisdem Futuris Judiciis
Castren Prædecen abhinc prius proximiusve in
Cro Prædecensi Celebrand ad Ulterius Contra se Jure
procedend et experien Terminum Comparen pemptum
Nullius partis iure læso imo p oia Salvo manente An
tonius Dominicus Mopczenski Camerarius
Terrestris Palatinatus Brestensis Cuia
viæ Burgrabiatus Castren Prædecen
Commissarius Juratus Castrensis Præ
decensis Vicenotarius manu propria

Post Cuius quidem Actus Executionis in Acta
Sentia Ingrossation Originale eiusdem Dd
Offerens Circa Acta praesen reliquit

Ex Actis Castren
Praedecen Extra
Moszczens

Ad p. Radomiensi

In Castro Praedecen Tradecanda post Dnicam Invocavit quadragesimae Anno 1715

Data Actus Executionis in Bonis Villae Osiecz major expedit 1715

Inno

Intermino per Decretum Iudicij Officij praesentis conservato et commissione ac adeptione Super Gnoso Wysocki Iudicum Ultimae Sortis finalis ac indilatae faciens executionis quam Burgrabius loci praesens aut Commissarius iuratus ad primam Actoreae requisitus Decretique praesens exhibitione non obstante pro vis Impugnatione Iurium etiam uxoriorum oppositionis salvis Conductus Pelonis ad Castrum edicti quae praesens amovere Personae ac Bonis Actis Actoreae eiusdem Gnosi Wysocki ~~[illegible]~~ ~~[illegible]~~ ~~[illegible]~~ peragat sub poenis contra Negligens Officiales Sancitis. Nemo vero eandem exercere perseverantiam Subordinatas Personas impugnare audeat sub poena Stanislai perpetuae quarum Super Vero Impugnatione anterioris executionis et ijs quorum nomine impugnatur. Et Stanislao perpetuae Salomonis Super Gnoso Stanislai et Pauli Sedlowarski dicti Mlis ad publicam Stanislaum poenam [illegible]
Suscepta Confirmatio [illegible] Inductum

Actum in Castro Prædecensi in Judicijs Causarum seu Terminis querelarum Officij Castrensis Capitanealis Prædecensis simul et Exemptionum et ex Limitatione Anteriorum Judiciorum Castrensium Capitanealium Prædecensium Causarum Officij terminorumque querelarum ac Exemptionum incidentibus. Feria Secunda post Festum Sanctæ Margarethæ Virginis et Martyris proxima Anno Domini Millesimo Septingentesimo decimo quinto. Per Magnificum Chrysosthomum a Stubice Stubicki Subiudicem Terrestrem Palatinatus Brestensis Judicem Castrensem Prædecensem et Generosum Felicem Michaelem Moszczenski Camerarium Terrestrem Palatinatus ~~Brestensis Cuiaviæ~~ Brestensem et Prædecensem Castrensem Notarium celebratis et expeditis.

In termino itaq hor̃no perempto ex vi Decti Anterioris Limitationis inr Gnosam Annam Orzelska primiol Gn̄osi Samuelis Tokarski ad præsens vo Secundi voti Gn̄osi Symonis Wisniewski Contem Lgmam Actricem et Magnificas Constantiam de Lubraniec Dambska olim Mgci Joannis a Kadzidłowo Kadzidłowski Succamerarij Juniuladislavien contem Viduam derelictam Matrem tum Mariannam Mgci Antonij Chrząstowski Calniæ Naclen tum Martiannam Mgci Vladislaij Łącki Castellaniæ Calissien et Mgcam Franciscam Mgci Francisci a Gora Skarbek Pocillatoris Lancicien contes Kadzidłowskie Ppati olim Mgci Succamerarij Juniuladæ

15/7 Gr Przed 1715

te cum procreatis Filijs Sororesq germanas et Succes
Lgmas cittas. Idq in causa et Actione Judria per ean
Actricem ꝓfatis cittis occõne Summae Quinque Mill
Sexcentorũ Florenũ polonũ monetae Argenteae sine qu
procento Actis Castrenũ Capitanũ Praedecenũ Frã Quar
ante Fm Sanctae Margarethae Virginis et Mart
proxima Anno Domini Millmo Sexcenũgmo Nona
mo Sexto una cum provisionũ a quolibet Centum
Florenos Decem annuatim pro tempore in eaq ins
expresso iam pridem pratto inscrae et assecuratae
per olim Mgcũm Maritum et Parentẽ ipsor ad
cabilem requirem n̄ ꝑsolutionũ imo cum ꝓuidio
damno Actricis penes se detentionũ in Judm ꝓen
strenũ Capitanũ Praedecenũ instituta et intentata
proxime ꝓtis Judijs Castrenũ Praedecenũ Lati Decto e
Limitationis in se latiori existenũ. Vigoreq Conserva
nis eiusdem Termini in diem hornãm Lgme in
et Provenientẽ Pars suprascra Actorea propositione
Supranominatam Ptẽm ad Judtẽm responsionem
stringi et Compelli juris remedijs in to Salvis man
tibus. Et Judm praesens Castrenũ Capitanũ Praedec
Partium Ambarum et quidem Actoreae Gnosa An
de Orzelskie Wisniewska in assitia Gnosi Symon
sniewski Mariti sui ꝑntr cittae uo Mca Kadzidl
Succameraria Juniculadis Lacienũ per Gnosum
mirum Mieczniko wski Plentem Actis Castrenũ
suicienũ inscrum Mca Marianna de Kadzidło
Chrząstowska per Gnosum Antonium Finski Plen
Actis ꝓentibus inscrum Mgca Marianna de
dzidłowskie Zącka per eunq Gnosum Miecznik
Plentem Actis Castrenũ Naclenũ inscrum Mca Fran
ka itiq de Kadzidłowskie Skarbkowa per Gnosu
Casimi

Casimirum Sokołowski Camerarium Terrem Juniulaq per
sonaliter coram se comparentium et judicialiter controver
tentium contrijs in premissis oretenus factis non tamen
ad Acticandum intra tempus de iure pcrum porrec
tis Gnoso Nrio Actorum pentium de sui diligentia Solen
niter Prestante exauditis et debite intellectis Judm offi
pen Castren Capitan Prædecen Dilaonem ad muni
menta causæ pen necessaria ad proxime futura ju
dicia sua Castren Prædecen Mcæ Chrzastowska Calni
dissæ Nalen cittæ dandam et concedanq esse adinve
nit prout pentibus dat et concedit quæ in pxime fu
turis judijs suis reproducere tenebitur sub onere cau
sæ pen cum cæteris uo cittis causam pentem ad illum
terminum suspendanq esse censuit prout suspendit ju
dicanq. Conseruando eisq partibus utrisq terminum
comparendi peremptum et habent. Sunt itaq habituræ pter
pnominatæ utraq in eisdem futuris judijs Castren
Capitan Prædecen ab hinc prius et proximius in Cro
Prædecen celebrandis adulteris con se ea in causa
Jure procedendum et ex [illegible] rienq terminum comparen
peremptum cps per judic[illegible] pens fixum et conseruatum
Nullius partis Jure [illegible] per omnia salvo manente.

Ex Actis Castren Capit
Prædecen Extraq

Legit Radominski

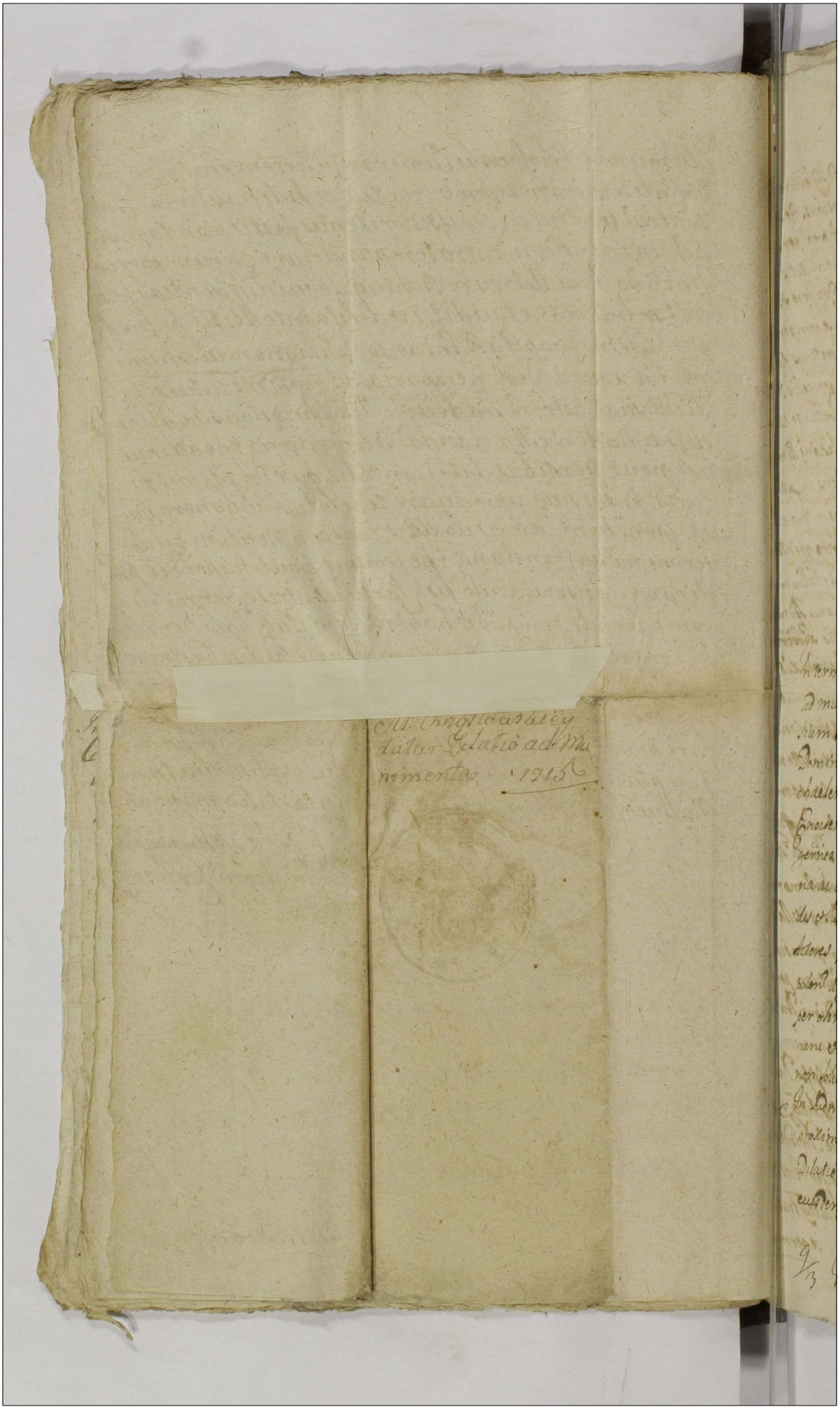

Actum in Castro Praedecensi in Judicijs Causarum seu terminis querelarum officij Castrensis Capitanealis Praedecensis feria secunda post Dominicam Reminiscere quadragesimalem proxima Anno Domini Millesimo Septingentesimo decimo sexto. Per Magnificum Chrysosthomum a Stubice Stubicki Subjudicem Terrestrem Palatinatus Brestensis Cujaviae Judicem Castrensem Praedecensem, et Generosum Felicem Michaelem Moszczenski Camerarium Terrestrem Palatinatus eiusdem Brestensem et Praedecensem Castrensem Notarium celebratis et expeditis.

In termino itaq hoc no peremptorio ex vi Decti Anterioris Dilationis admunimenta. Inter Admodum Rndum in Christo Patrem Ambrosium Sierzepanowski Priorem Conventus Thorunensis Ordinis Sancti Dominici ac totius ejusdem Contus Actores. Et Mgcos Lucam Michaelem Judicem Terrem Palatinatus Lanciciens et Franciscum Ensiferum nec non Antonium Pincernam Brestensem Tres in re gerentes Stuckich olim Gnosi Jacobi Stucki Filios Bonorum Bierzwienna ac alterum morte olim Gnosi Parentis vri derelictorum Haeredes et Successores Sgmes cittos. Idq in causa et Actione Judria per eosdem Actores praefatis cittis occasione summae Decem Millium florenorum polon Argenteae sine quovis precente monetae una cum provisionem per olim Parentem vrum pro tempore in Inscrone expresso Priori nunc et pro tempore existenti sive Conventui praefato Thorunensi inscriptae non solutionis peridq Vadium in Inscrone appositum succubitionis. In Judm praesens Castr Capitt Praedecense instituta et intentata in proxime praestitis Judijs Castrensibus Praedecensibus lati Decto eae Dilationis admunimenta in se latiori extente. Vigereq conservationis eiusdem termini in diem hodiernam Sgme incidens et provenienti.

9/3 G. Praed 1716

Pars Subscripta decoret Iuspensus notam citam Petrum ad Iudem veni
strigi et compelli juxta remedia in toto valuis manentibus. Et Iudi
pratens Castti Capitti Pradecen Partibus strigi et Iudem Actorea per Ad
Iudum Stephanum Boguszewski Pabtum Pradecensem actis pu
inscrum Pentem Intr: Citat et Mgce Francisco Stucki Ensifere Bres
Cajanid suo et aliorum Fratrum nomine Intr ceram se comparen
dictaliter controuertentium contrio in prasmissis oretenus facta
tamen ad deducendum intimatum sus Jejure Odium gerrecto Pro
tario Actorum pridentium de sui diligena solenniter protinde exhib
et lubite intellecta tenor Partem citam satisfacere Dilatoni Ad muni
sta causa presentis necessaria affectata et per Iudem pratens in prima
Judys suis eidem concepta adinuenit et quia quietationem manuali
decensibus pro duobus annis ab Anno Millmo septingmo quinto ad
Isimum septingmum septimum a Summa Decem Millium flo
seu Tymphonum Conuentui Thorunensi inscra manu Ad modu
Andi Ambrozij Szczepanowski Prioris ejusdem Conuentus Subscran
de Sigillo Conuentuali obsignata sua ceram Iudio reproduxit pr
de eandem Partem satisfecisse prafatas dilatoni Ad muniend
tibus jure experiri in negotio Prinli mandat in experimento,
ri Partem Actoream citta docere de termino et contij cessionis
Iudm adinuenit et quia docuit proinde Partibus causam
prosequi injunxit. In prosecutione causa quorum sufficien
Iudio suo deducendum est dum Inclytum Jacobum Stucki Baron
cessionum Summam Decem Millium florenor polonor monet
argenteas sine procento in Eno currenzis in Bonis Villa Ad
wienna ac alijs eo spectan modo veri debiti cum processionib
ta Resonantiam prioris Inscronis videlicet a festum per fest
florenor polonor ejusdem monetas Conuentui Theranen Ordinis Praedic
rum coram dictis pratentibus Castti Capitti Pradecen nicnpisse
candem Summam in eisdem Bonis hucusq habuisse prouis
resque ad Anno Millmo septingmo septimo Vigilia
ti Joannis Baptas non persoluisse imo retinuisse. Proinde Ad
pratens decernit. Quastus Inesi Franciscus Ensifer Bresten
Michael Judex terris Lancicien et Antonius Stucky fratres

se german

se germ Bonorum Bierzwienna mortui haeredes et Possessores emundan
do Possessionem suam Prouisiones (ex quo Solutionem Orgtis seu Capitalis
Summae ad praesens Pars Actorea non urget) imo eandem in subsequen
tem Annum in hisce Bonis herere permittit ab ultima quietatione
superius expressa respiciendo publicas calamitates per medium
computando retentt a Suprascra Summa Capitali Prouenien sine
oibus dilationibus Manifestationibus protellationibus coram officio
praesenti Castt Praedecensi in et pro Vigilia Festi Natiuitatis Sancti
Joannis Baptae proxime uenturo praeuia quietatione authen ad
manus Admodum Rndi Prioris praenotati Conuentus soluant et
realiter enumerant. Idq sub poena banitionis et de Rno Poloniae
Dnysq illi annexis proscronis quae in casu contrauentionis
Decto praesenti iam exnunc super eadem Parte citta et bonis eo
rum oibus decernitur. Mnlemq Rni Gnalem Prouidum Alber
tum Rozak de Przedecz Judio praesenti adstantem ad publican
et proclamandam eandem banonis et de Rno Poloniae Dnysq
illi Annexis proscronis poenam Judm Offij praesen Castt Capitt Prae
decen addidit et deputauit prout addit et deputat praesentibus.
Et ternus publicandae in proxime futuris Judijs Castt Praedecen pt
contrauentien incident sine quauis adcitatione conseruatur per
emptorius. Luita per cittos Gnosos Sluckie poena trium marcarum
polon parti et Judio totidem in instenti soluenda sub seersiua poena
banonis et de Rno Poloniae Dnysq illi annexis proscronis quae in ca
su contrauen Decto praesenti iam ex nunc super eadem Parte citta
et bonis eorum oibus decernitur. Mnlemq Rni Gnalem Prouidum
Albertum Rozak de Przedecz Judio praesenti adstan ad publican
et proclamanq canq banonis et de Rno Poloniae Dnysq illi anne
xis proscronis poenam Judm Officij praesen Castt Capitt Praedecen ad
didit et deputauit prout addit et deputat praesen. Quo uero spectat
Gnosum Lucam Slucki Pincernam Bresten ex quo alia bona
nempe Villam Komorowo Summae Superius notatae minime
obnoxia in patrimonio Possidet, ideo eundem a causa et termi
no praesenti

terno praesenti liberum fecit et pronuntiauit facitq et pronunt
praesentibus. Causamq praesentem cum toto eius effectu ac Par
ipso ad Mgcum Capneum loci siue ejus Castt competens offm eius
uel quorum Iurisdoni Pars citta cum bonis suis subest pro ulti
ri et finali in praemissis debito Iurisordine facienda et determ
da Executione remisit remittitq Decti sui praesentis uigore.

Ex Actis Castt Capitan
Praedecen extraditur

Inr Vnblem Conuentum
Thorunensem et Stuckie
Dectum Solutionis Consu
um.
1716to

In Castro Praedecensi

Actum in Castro Prædecensi in Judicijs causarum Seu Terminis querelarum officij Castrensis Capitanealis Prædecensis Feria Secunda post Dominicam Reminiscere quadragesimalem proxima Anno Domini Millesimo Septingentesimo decimo Sexto. Per Magnificum Chryposthomum a Słubice Słubicki Subjudicem Terrestrem Palatinatus Brestensis Cujaui & Judicem Castrensem Prædecensem et Generosum Felicem Michaelem Moszczenski Camerarium Terrestrem Palatinatus ejusdem Brestensem et Prædecensem Castrensem Notarium celebratis et expeditis.

In terno itaq horno peremptto ex ui Decti anterioris Dilationis ad monimenta inter Admodu Rendum in Christo Patrem Ambrosium Szczepanowski priorem Contus Thorunen Ordinis Sancti Domini ci ac totius ejusd Contus Actores et Mgcos Lucam Michaelem Judicem Terrestrem Palatus Lancicien et Franciscum Ensiferu atq Antoniu Pincernam Bresten Fres inter se gernos Słuckich et Gnosi Jacobi Słucki filios Bonorum Burzwienna ac aliorum morte

9/3 1716 Gr: Przed

ot Gnosi Parentis uri derelictorum heredes et Succores
idq in causa et actione Judria p eosq actores pfatis
occasione Summae Decem Millium floren argenteae
quouis procento monetae una cum pvision p ot
tem vrum pro tempore in inscrone expresso
ri nunc et pro tempore exnti Siue conversui
Thorunen inscrae non solution p idq vadium in
ne appositum Succubitionis. In Judm psens Castr
Praedecen instituta et intentata in pxe pttis Judijs
Praedecen lati Decto eoq Dilation ad Munimen
Selation exnte. Vigoreq Conseruationis ejusq
indiem hornam lgme inciden et prouenien Pars
Scra Actorea Superius noatam cittam ptem
rensionem Stringi et compelli Juris remedijs in
Saluis manen. Et Judm psens Castr Capitt
bus utrisq et quiq Actorea p Admum Rendum Step
Boguszewski Praeptum Praedecen Actis psen inscr
tem pntr citta Mgco Francisco Stulki Ensifero
Cujauiae Suo et alionum frum nomine pntr cora se
ren et Judlr controverten contrijs in pmis ore
factis non tamen ad acticanq intra tempq de Jure
porrectis Gnoso Nrio Actorum psentium de Sui dili
a Solenniter Protestante exauditis et debite
ctis. Teneri Partem cittam Satisfacere dilation
monimenta causae psen necessaria affectacta et
Judm praesens in prose praeteritis Judicijs
eiq concessae adinuenit. Et quia quietationem
alem de censibus pro duobus Annis ab Anno Mi

Septingmo quinto ad Millesimum Septingmum Septimum
a Summa decem Millium floren Seu Tynphonā Conuen
tui Thorunen inscripta manu Admodum Rendi Ambro
zyi Szczepanowski Prioris ejusd Contus Subscram ac Si
gillo Conventuali obsignatt Suo coram Judicio reprodu
xit proinde eand partem Satisfacisse pfatæ dilaoni
adinuenit Partibusq Jure experiri in negotio Prnli expe
riri mandat. In experimento Teneri partem Actoream
cittæ docere de terno et conten cittonis Suæ Idm adin
uenit et quia docuit proinde Partibus causam psen pro
sequi injunxit. In prosecutione causæ quoniam Suffi
cienter Judicio Suo deductum est ot Gnosum Jacobum
Stucki Parentem cittorum Summam decem Millium
floren polon monetæ argenteæ Sine procento in Rno
currento in Bonis Villæ Bierzwienna ac alijs eo Spe
ctan modo ueri debiti cum prouisione juxta resonan
tiam prioris Inscronis videlicet a Centum per Se
ptem floren polon ejusd monetæ Contui Thorunen Or
dinis pdicatorum coram actis psen Castren Prædec
cen inscripsisse eandq Summam in ijsd bonis huccusq
hæsisse prouisionesq ab anno Millmo Septingmo Septi
mo Vigiliaq Festi Sancti Joannis Baptistæ non per
soluisse imo retinuisse. Proinde Judm psens decernit.
Quattus Gnosi Franciscus Ensifer Bresten Michael Ju
dex Terris Lancicien et Antonius Stuccy Fratres in
ter Se gerni Bonorum Bierzwienna Moderni hære
des et Possores emundando Possonem Suam Prouision
Cex quo Solutionem orglis Seu Capitalis Summæ ad p

sens Pars Actorea non urget, imo eandem in subsequentem
num in hisce bonis haerere permittit ab ultima qui
tione Superius expressa respiciendam Publicas calami
per medium computandam retentis a Supraseria Sum
Capitali provenien sine omnibus dilationibus ma
festationibus Stellationibus coram officio praesen Castr
Praedecen in et pro Vigilia Festi Nativitatis Sancti Jo
nis Baptae proxime ventura praevia quietation
then ad manus Adm Rendi Prioris praenotati Contu
uant et realiter enumerent idque Sub poena Banon
et de Regno Poloniae Dominijsque illi annexis p
ptionis quae in casu contrauen Decto praesen i
ex nunc Super eadem Parte citta et bonis eorum omni
decernitur Mnlemque Rni Gnalem Prdum Albertum
zak de [illegible] Judicio praesen additam ad publ
et proclamandam eandem Banonis et de Regno Polo
Dominijsque illi annexis proscriptionis poenam. Judi
ficij praesen Castren Capitan Praedecen addidit
deputauit prout addit et deputat praesen. Et ter
Publicandam in proxime futuris Judicijs Castren Pr
cen post contrauen inciden sine quauis adci
ne conseruatur peremptorius. Quita per cittos Gn
Stuckie poena trium Marcarum polon Parti et
cio totiem ininstan Soluenda Sub Seorsiua Poena
nis et de Rno Poloniae Dnijsque annexis proscriptio
in casu contrauen Decto praesen iam ex nunc Su
eadem Parte citta et bonis eorum omnibus decernitu
Mnlemque Rni Gnalem Prdum Albertum Rozak de

dez Judicio Ꝑsen adstan ad Publicanꝫ et ꝓclamanꝫ eanꝫ ba
nonis et de Rno Poloniæ Dnysꝫ illi annexis proscrōnis
pœnam. Judm Offij Ꝑsen Castt Capitt Prædecen addi
dit et deputauit ꝓut addit et deputat Ꝑsen. Quo uero
Spectat Gnosum Lucam Slucki Pincernam Bresten
ex quo alia bona nempe villam Komorowo Summæ
Superius nominatæ minime obnoxia in Patrimonio
possidet ideo eunꝫ a causa Et terno Ꝑsen liberum fecit
et pronunciauit facitꝫ et pronunciat præsentibus
Causamꝫ præsentem cum toto ejus effectu ac Parti
bus ipsis ad Magnificum Capitaneum loci siue ejꝰ
Castren competens Officium cujus uel quorum Ju
risdictioni Pars citata cum bonis suis subest pro
ulteriori et finali in præmissis debito Juris ordine
faciendo et deter[illegible] [illegible] [illegible]cutione remisit remis
titꝫ Decti sui [illegible] [illegible]ore.

Ex Actis Castt Capitan
Prædecen Extraditt

Ltt Moszczenski

9m9

75

Actum in Castro Praedecensi Feria Secunda in Crastino Festi Sanctae Annae Matris Gloriosissimae Virginis Mariae Anno Domini Millesimo Septingentesimo Decimo sexto.

Gnosus Ioannes Dcinski sanus & rndo rgnuit. Quia ipse Gnosos Laurentium Wendelewski Thesaurarium Vschouensem Andream Drewnowski Subjudicem Terrestrem Nurens Fabianum Kiiowski Iuq Castrensem Rezanensem Thomam Gorecki Notarium Castrensem Bydgestiensem Andream Szołayski Ioannem Niiewski Stanislaum Syminski Burbium Castrensem Zambrouiens Antonium Finski Symonem Bogucki Andream Godlewski Lucam Rudnicki Adam [illegible] [illegible]tinum Theodorum Sulkowski Camerari [illegible] [illegible]um Ziemecki [illegible] [illegible] Camrium [illegible] [illegible]icum Zrie[illegible] [illegible] Coualiensem Cas[illegible] [illegible] Kołowski Camerarium Terrem Iuniulaq Iacobum Radominski in suos ueros ac Sgmes Plenipotentes ad trigennium integrum facit eligit constituit & actu praesenti ordinat. Dando ipsis plenariam facultatem & omnimodam Potestatem causas suas in majori & minori Subsellio habitas & habenq promouendi defendendi paenas Iudles Iudicio quouis adjudicatt leuandi de leuatt & percepti quietandi aliesq Plentes in locum sui substituendi uel id quod necessitas Causarum suarum peposcerit peragendi. Promittens se ea oia quaecunq praefati Plenipotentes a se constituti uel ab eo substituti Iuridice peregerint pro ratho & grato Suscepturum Hac sua pnlr rgnitione pmissa oia firmante.

Ex Protto Actor Castt Capitt Praedecens extradidum

1716. 27/7

In Castro Dividerensi

1716.



1687

Między Jchmciami Panj Jozefem, y Tomaszem także y Katarzyną Jmci
Pana Jozefa Jankowskiego Małżonką Bratią y Siostrą Rodzonemi Ko-
zyckiemy Dobr Korzecznika Zastawnemi Possessorami et quid con-
cum ejusq Gnosi Mariti Sui ac Gnosorum Fratrum Sororum gerenq
personalibus authoritatibus et assistentijs Zacney a Jchmciamy Pa-
ny Adamem Glinskim y Maryanną Przeradzką Zobopolnemi Mał-
żonkami et quidem cōtem cum ejusq Gnosi Mariti Sui pñti auctre
et assistentia z drugiey strony Stanęt pewny Kontrakt y wzaiemny
nieodmienne postanowienie w sposob niżey opisany. Iż Jchmoc
Panowie Kozyccy Bratia y Siostra Rodzoni maiąc Dobra Swoie
wieś Korzecznik prawem Swoim podległą W Woiewodztwie Brze-
skim Kuiawskim a Powiecie Przedeckim leżącą wzdłuż wokoło
obiecb ozimych y Jarych podupadłą także w budynkach Dworskich
y wiejskich nad ruynowaną. Więc ażeby te Dobra ad pristinū sta-
cią się statum y żeby in futurum czynity intratę ze wszytkiemi
tych Dobr przynależytościami przyległościami przypadkami y
dochodami rolami Polami Zarosłami chrostami Borami Lasami
Stawami Jeziorami Sadzawkami Rzekami Łowami Młynami y
zich prowentami miarami Łąkami Zasiewkami w Jnwentarzu
opisanemi bydłem rogatem y nierogatem poddanemi na gron-
ie zostaiącemi y zbiegłemi y ich robociznami daninami Załoga-
mi Ogrodami Owo zgoła ze wszytkiemi tych Dobr przynależyto
ściami przypadkami y dochodami nic sobie ani Sukcessorom
Swoim z tych Dobr nie reserwuiąc ani zostawuiąc ale takia
ko te Dobra zdawna w sobie są ograniczone y iakoie Same Jch
mość Panowie Kozycy trzymali y dotąd trzymaią tym ze Jchmcom
Panom Glinskim Małżonkom od bliska przeszłego Zaiutrzka Na-
rodzenia Swiętego Jana Chrzciciela do lat trzech Zupełnie po so
bie idących to iest do takowegoż Zaiutrzka Na Narodzenia Swię
tą Swiętego Jana Chrzciciela w roku Tysiącznym Siedmsetnym
dziewiętnastem przypadaiącego wrzum mil Tysiąca Pięćdziesiąt
złotych Polskich w monecie Srebrney to tysiąc sześćset złotych Jedenaście
y groszy Sześć Szostak bity groszy dwanaście z którey iakoż zet

sobie wyliczoney p̄senti Contractu Imosc Panowie Glinscy quietantes
et indefectu protunc Bonorum eorund exemptionis et Summae
perius expressa exolutionis tedy od Roku do roku od Zajutrz
do Zajutrzka Narodzenia Chr̄ystusowego tego Pana Chrzciciela aż do wy
pienia tychże Dobr y Summy wyżey wyrażoney wykupienia
zastawnią y wtrzyletnią Zastawną puszczaią spobiegg. Intro
zyi w te Dobra korzecznik Jchmosc Panowie Rożycey y Jeymosc
Pani Jankowska Brattia y Siostra Rodzoni do puszczaią y na
cie dum officiosa acceptabitur dopuscic Submittuią się. Cau
onem gnalem ab omnibus impedimentis cauent. Na lepszy za
weryfikabyi Summa wyżey specifikowana gdzie się obraca
razasię Imtan Jozef Rożycki Cześć pro persona Swa na wspo
ienie interessu Imci Pana Jankowskiego tudzież y swoią pot
Złotych Siedmset pięćdziesiąt Jan Tomas Rożycki Cześć na
trzebę swoią Złotych pięćdziesiąt także cis Jchmosc Panow
Rożycey Brattia Rodzoni[illegible] prowizyą Jeymci Pani Jankows
siostry swoiey Rodzony tryletnią także ma uspokoienie
tenszyi gruntowych Imci Panu Jozefowi Jankowskiemu
growi Swoiemu należących y tym że Imci ugodzonych
dwieście pięćdziesiąt Złotych Polskich Z ktorych oboie Jchmo
Panowie Jankowscy Małżonkowie obudwoch Jchmciom Pano
Braci także Imtan Jankowski Imtana Jozefa Rożyckich
z Zapisu Grodzkiego Przedeckiego Niniey tym Kontraktem
kwituią ale y in Supplementum iżeli tego potrzeba będzie
xięgami Grodzkiemi Przedeckiemi Kwitowac obowiązuią
się. Wie kiedy iuż oboie Jchmosc Panowie Jankowscy małżon
kowie znaią się być tak wprowadzeni posagowey iako y wpra
tenzgaeb satisfactii toc utrzą congrue spondent pozwy Jchmciom
panow Glinskich Małżonkow onon impedire. Które te Dobra z
dnzy intraty lub prowentu ad plens nad expensa nidey wyra
zone nieuczynią tedy Jchmosc Panowie Rożycey Brattia Rodzoni
[illegible] prowizyą do Summy wyżey wyrażony

zwyczayną od Sta po dziesięci Złotych Jchmciom Panom Glińskiem Małżonkom
przez te trzylata potrwalaią. przy czym zaś tych Dóbr powinni
będą Jchmość Panowie Glińscy Małżonkowie Dobra Korzecznik z za-
siewkami ozimemi iako to Żyta Zagonow Sześćset Pięćdziesiąt
Jarzyny zaś oprócz prosa y Krzepnic Zagonow Sześćset ugorem zora-
nem mierzwą wywiezioną ogrodami ogrodzonemi Zasianemi Zasa-
dzonemi wypełtemi Jchmciom PP. Kozyckim y Jeymci P. Jankowskiey
Braci y Siostrze Rodzonym w realną y actualną oddać powinny
Co by zaś Jchmość PP Glińscy Małżonkowie nad wyżey specyfikowaną
Zagonow oziminy y Jarzyny więcey nadsiali to wszystko według wy-
rażiu zgodzonego przyiacielskiey przy wyliczeniu Summy Zastawney
Jchmość PP. Kozyccy y Jeymość P. Jankowska Brat a y Siostra Ro
dzoni Jchmciom PP. Glińskiem Małżonkom zapłacić tenentur. In
quantu by zaś dla iakiey kolwiek okazyi Jchmość PP Kozyccy tych Dóbr
Korzecznika nie chcieli kupić y Summy Zastawney Jchmciom PP Glińskim
Małżonkom nie oddali dlatego by instytere Państwu Jchmość PP Gliń
scy musieli tych Dóbr Korzecznika wyjść pominieni Jchmość PP
Glińscy Małżonkowie prowizyą Jeymci P. Jankowskiey od Summy
posagowey należącą justa obloquentia inferiorum et proventibus
tych Dóbr Korzecznika quotannis płacić a Jeymość Pani Jankowska
tabiter injuriosne natenus as satisfacta w niczym iako się rzeczy
rzym obowiązuie Kontraktem Pakcyi Jchmciów PP Glińskich Mał
żonków nie impedict. To też sobie zawarują Jchmość PP Kozyccy y Jey
mość Pani Jankowska Brat a y Siostra Rodzoni ażeby żadno
bez drugiego względem wykupna Jchmciów PP Glińskich Małżon
ków nic nie czynili ani wygody wchodzili ale jundim to onus
powinni deportare y pretensye żadnie. Podczas zaś teraźniey
szey trzyletniey Zastawney Pakcyi względem tenuty Dóbr podda
nych się Jchmość PP Glińscy Małżonkowie Browar y owczarnię
Także chałupy na wsi w której Kamin stoi dwie nadrugnowane tak
że Podwórze dekami obarkanie swoim kosztem restaurowa
nie upominaiąc się żadney nadgrody insze zaś budynki tak dwor
skie iako y wszystkie chłopskim gliną kosztem tąż słupem za
szłyi swoiey Jchmość PP Glińscy Małżonkowie poprawiać powinni
będą tak ażeby desolatya w dobrach nie była a co by zaś dano

va radice Jchmść ſſ. Glinscy Małżonkowie za dobrowolnością ich
ſſ. Rożyckich zbudowali albo Rzemieślnikiem naprawili to wszy
tko im Jchmść ſſ. Rożycey [illegible] Bracią ab
łodzeni przy wyliczeniu Summy nadgrodzą y za pokazaniem
regestru zapłacą podatki rzeptey y inne ktoreyś ucbowaią
że ieżeli by iakie gy tąże y prowianty zapasami wydanemi
ſſ Glinscy Małżonkowie płacić będą powinni ktore to iest
leciu za pokazaniem kwitow y Regestrow Jchmość ſſ Rożycy
[illegible] totaliter Jchmościom ſſ Glinskim przy
cia Summy zastawney powrocić spondent Sub non consecu
ne de Bonis a trzecim dzis roku ieżeli będą zapłacone y pro
anty wydane te do Jchmciow ſſ Glinskich regulanter będą
Jchmciow ſſ Rożyckich y Jeymci Pani Jankowskiey upominaią
powrocenia nie będą poddanyeś ieżeli Jchmść ſſ Glinscy ezy
zatorą in rem Gospodarstwa lubo naprzut roku będą tedy
wszystko razem z Summą zastawną Jchmść ſſ Rożycey re
dent Jchmciom ſſ Glinskim. Chłopow zaś na gronie za
zostaiących według Inwentarza na gronie Spisanego ktory
wentarz do Kontraktu a Kontrakt do Inwentarza ich to
feruią się Jchmść ſſ Glinscy reserwować będą do zadzy
ich nie pociągaiąc nieżyczących robocizn. Zbiegłyeś zaś
pow kiedy potrzebni będą Jchmść Państwo Glinscy Małżonko
in dominio Jchmść ſſ Rożyckich reasperabunt. Boru y Lasu
ko na opał y inne potrzeby dworskie także do Budowania
owi Korzecznika Jchmść ſſ Rożycey Jchmciom ſſ Glinskim
Małżonkom pozwalaią. Casus fortuitos injure descripti
waruią sobie Jchmść ſſ Glinscy po ktorym takowym czego
chowaią Boże przypadku strona stronę awizować awizy przy
aida z obopolnego na gront wyiadzie y iego decyzyi strony
bidwie acquiescere powinni. Sol Jucsodniowa quotan
cedet Jchmciom ſſ Glinskim stanteiąc possessione. Owy za
cielem Jchmść ſſ Rożycey Jchmciow ſſ Glinskich przyiacielsk
awizować będą. Jeżeliby zaś Jchmść ſſ Glinscy Małżonkowie

Dług iaki przez Jchmciow PP. Jozefa y Tomasza Rożyckich Braci Rodzo
nych zaciągniony pokazał się a ten Jchmsc PP. Glinscy Małżonkowie
za wiadomością y Konsensem Jchmciow PP. Rożyckich zapłacili te
dy za pokazaniem Zapłaconego długu iakiem dokumentem ra
zem z Summą Zastawną Jchmciom PP. Glinskim cum provisione
powrocić Submittuią się. Rumacyi po wyliczeniu Summy nie
dziel dwie na mil cztery cum usu fructu bonorum et obedientia
Subditorum bez szkod iednak w łakach y w zbożach Jchmsc
PP. Rożyccy y Jeymsc P. Jankowska pozwalaią Inwentarz Dobr
tych na gruncie spisany być ma ktory do kontraktu a kon
trakt do inwentarza in toto referować się powinien ktory
to Kontrakt y w nim opisane Kondycye strony obiedwie in toto
ziscić y strzymać sobie obiecuią pod zakładem Tysiąca Pięciu
dziesiąt Złotych Polskich similis monetae ktory rękami swe
mi podpisawszy dla lepszey wiary y wagi Xięgami Grodzkie
mi Przedeckiemi roboruią in casu contraventionis forum
w Grodzie Przedeckiem pempte respondendi sobie naznaczaią
Działo w Korzeczniku w Piątek na Zajutrz po Swiętey Ja
dwidze Wdowie Roku Panskiego [illegible] Siedmsetnego
Szesnastego. [illegible] pisarz grafik Jonciewaszek [illegible]
[illegible] onerbg
[illegible] Rożycki [illegible] in toto jako y Brat moy
Jozef Jankowski utrasq[illegible]
Adam Gliński

Paulina Jankowska

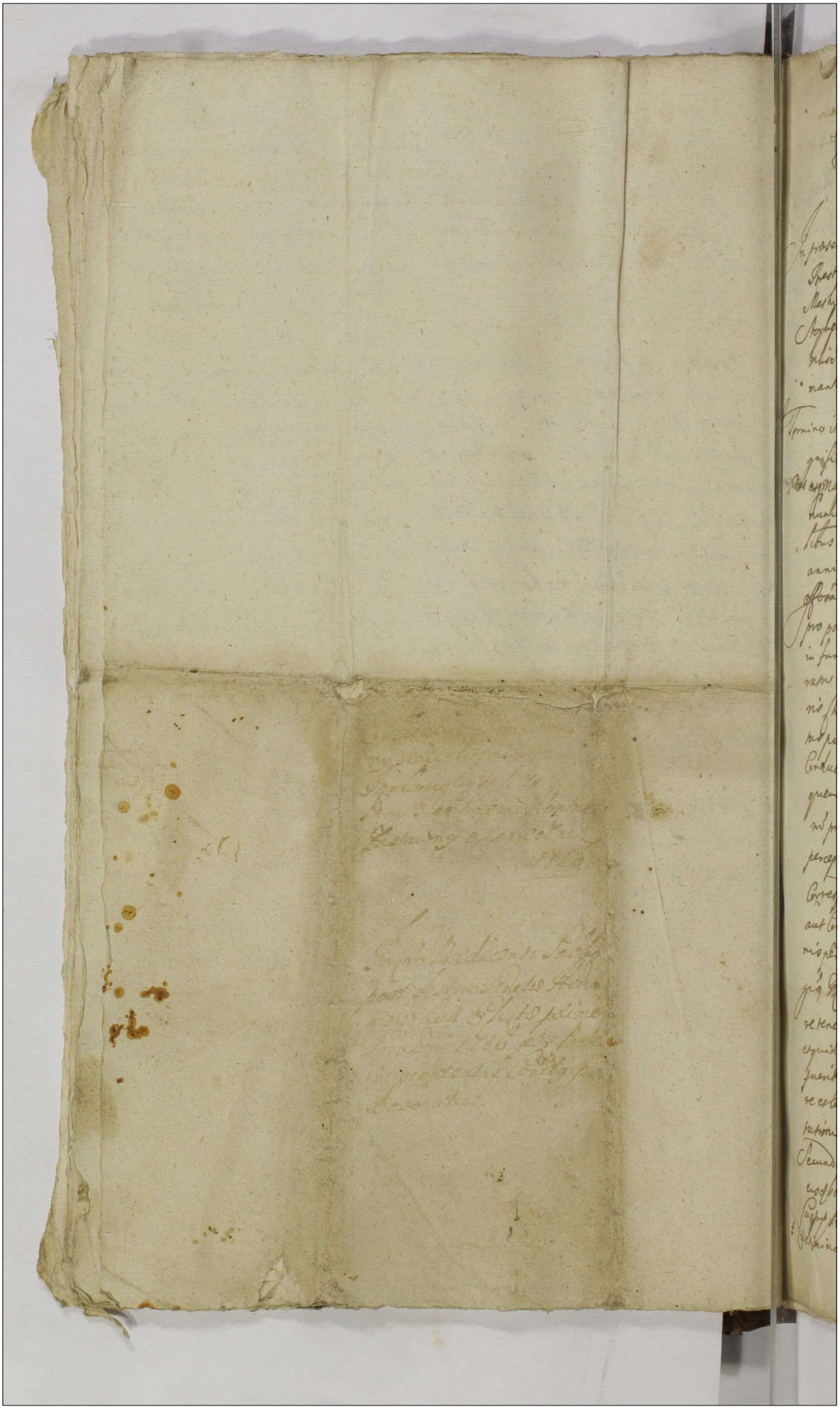

79

Actum in bonis Ville Brunowo hollochoz Curiali feria Secunda pro die festi Sancti Egidij Abbatis Anno Domini Millesimo septingentesimo Decimo Sexto Coram Prouo. Felice Michaele Moszcheg olij Camerario terrestri Salues Brestens Ioanne Notario Postrensi loco decensi

In presentia Prosecutorum Stephani Stubichi Camerarij Franciscalis Ioannis Postyn Judicis Curiae Brestens Joannis Sarenis et Alberti Socullat Habicentily a Brandos Byprzechwig Matthiae Potocki Francisci Jurzyna alijq Nobilium Casimiri Maciejowski Adami Stephani Joannis Regalinski et alior circa actus Gestos per eosdem Nobiles Stubichi Jacobi Szmilas de Byprzewo actorum Gestorum declarationis.

In Termino itaq Gesti expediendo Condescensorenis exui Decti Tribunalis inter magnificas Suceptrices olim magnifici Sophiae de Inpowskie Maczynska et aetricem ex adverso ex Magnificum Andream Stebocki Capitaneum Brestens Ioannem alt Prosecutorem Stephanum Stubichi Judicem Capitaneum Brestens Scultetos Scabinos Scabinatus in Judicio Ordinario Generalibus Tribunalis Regni Feria Sexta post Dominicam Letare quadragesimalem proxime preteritam ad quam quidem Decti Gesti alias citatis Contentio Condescensio coram Nobis Commissariis Regiis per Magcam Maczynskich officij Postrensis Cyminskich pro parte vero Magci Stebocki Capitanei Brestens officij Postrensis Procedentis in fundis bonorum Brunowo Sententiata est partibusq ejusdem officia memoratum in eo pro Feria Secunda infra Octauas Festi Sacratissimi Corporis Christi proxime Cum facultate limitandi in aliud tempus si necessitas postulauerit Conducere quibus officijs multos partim Cum Scholis Conducendi et loco descendendi de reparatione Sendes olatarum bonorum per quem desolata seu reparata ac expensis Liquidis in Conseruationem bonorum pro Contributionem erogatis nec non de prouentibus ab acta Complenaria percepcis inquirere eosdemq prouentus Liquidare et si maiores aut non Correspondentes a fundis Regni Prinus Nullis apparerent defalcare aut Compensare et cui Competerit adiudicare Summas ex onere pro bonis per Magcum Stebocki deperstatas Liquidare et solutionem iniungere Magco Stebocki Creditores eosdemq nec non Magcos Maczynskie omnibus adactis retentibus Inquisitionem et Cognitionem per testes fide dignos expedire et quid quid ex eis Inquisitionibus acta coram Subrecto Judice et Compestris fuerit decidere partes ad inuicem in Expensis multis gratis alijs moderare et Compensare in iuuentis est decto eodem inte Laberis exte pro exercitatione actus Gesti Condescensionalis in virtute Citationis Decti Tribunalis feria Secunda infra Octauas Festi Sacratissimi Corporis Christi anno Gesti presenti in eisdem bonis Choiece offic Brunowo Sacchi vndiq terra Legnem in eisdem Summa Cappa Sedalem Cyphi Lignum Prosowe Notarius ad Cognitionem Cognitionis

† Cyminski Stebocka Capitanea Brestens Ioannes Not

Prud 1716

Scriptorum Magci Capnei et Gnosi Judicis Brestensis ~~[illegible]~~ dicti
na actu praesentem ad bona superius noata Brunowo die ho
na actu praesentem contenta ex mente praefatae Limitationis incidentem
scendit Jurisdictionem suam per eundem Mtem Rui Gnalem Providum
milus proclamatam fundavit Post fundatam actum praesentem
scensionalem pro feria Secunda ante festum Mariae Magdalenae ~~post festum~~ Catharinae festi Sa
mi Corporis Christi Dni in anno Millmo Septingentesimo Decimo
Septimo incidente vigore facultatis per Decretum Tribunalis Concessa
tavit et prorogavit prout Limitat et prorogat et Partibus utri
in ibidem terminum Comparendi et Jure iuxta resonantiam praedicti
decreti Tribunalis experiendi peremptorium Nullius partis iure Cosmo
omnia Salvo manente.

Felix Michaël Moszczenski Camerarius terris Palatus Brestensis
Cavicae Notarius Castrensis Praedecensis mpp

Actum in Castro Prædecensi Feria Sexta post Solennia Festa Sacri Paschatis proxima Anno Domini Millesimo Septingentesimo Decimo Septimo.

Ad Officium et Acta præsentia Castrensia Capitanealia Prædecensia pnlr ueniens Ministerialis Regni Generalis Prouidus Sebastianus Sobanski de Villa Zorawice authenticus et Juratus Officio præsenti bene Notus sanus exns palam pubie bleq rguit. Se cittonem hrãlem authenticam pro Judijs Castrensibus Capitanealibus Prædecen spectantem contra citatt infranominanq seruien copias infrascriptas similem tenoris talis. Chrysosthomus in Orlowo a Dorposz Dorposki Palatinus Lanciciensis Prædecensis Klodauien et Capneus Exercituum Rni Colonellus. Vobis Generosis Alnarpho et Victoriae Gnosi Martini Borzewski ac Catharinæ Gnosi Joannis Bielawski consortibus legitimis Boruckiem olim Gnosi Hiacinthi Borucki cum olim Gnosa Anna Kretkowska matrimonialr procreatis Filio, et Filiabus de personis Bonisq uris generaliter oibus ac Summis quibusuis pecun habitis et habendis uigore Regio et nra qua hac in parte fungimur Capli authe mds. Vt coram Nbis seu Judio Officij nri Castrensi Capitt Prædecensi in terminis querelarum seu Judijs Causarum Officij eiusq Feria Secunda ab hinc prius et pximius in Castro Prædecensi celebrandis personaliter et peremptorie compatis. Ad Instantiam Gnosi Symonis Jaranowski Zuppari das Palatinatuum Cujaviae Actoris Qui uos et quidem contes. cum eorundem Gnosorum Maritorum vrorum personalibus assistijs inhærendo Manifestationi suae coram

2/4. 1717 Gr. Przed

Actis authenticis Rni contra uos facta uel faciendas ad haerendo co
ratione Resignationis medietatis Oppidi Chodecz inr uos abuna
Manifestan parte ab altera conscro tum et Submissioni ptae Gnos
ruchi coram Actis Castrensibus Brestensibus factas citant pro eo
tenus uos satisfaciendo Conctui uestro Resignatorio ac Submissi
tuas Gnose Boruchi Resignationem Medietatis Oppidi Chodecz c
Actis Castrensibus Praedecensibus instanti recognoscatis. Citam
igitur ad uidendum et audiendum uos ad instantaneam reco
nem Resignationis memoratorum Bonorum Medietatis Oppi
Chodecz per sententiam Iudij Officij stringi et compelli caeter
pro Iuris exigentia decerni et sententiari. Sitis itaq paritu
Iudicialiter ad pmissa rensuri. Datum in Castro Praedecensi
quinta post Festa Solennia Sacri Paschatis proxima Anno Dom
Millesimo Septingentesimo Decimo Septimo. Ad Bona Vill
lenko Curiamq ibidem sittam die horna actu praesenti contta
lisse et eandem in Mensa hyppi Curiae eiusq Pente Gnosa
citti posuisse et Notificatam relique de quo Pens Relatio

Ex Actis Castr Cap
Praedecen Extrad

Ex parte Gnosi Jarnowski
Zupparidae Palatium Cujavien
con. Gr. Boruchi Borzewski
et Bielawska posita citto
nis Relatio. 1717 ao

82

81

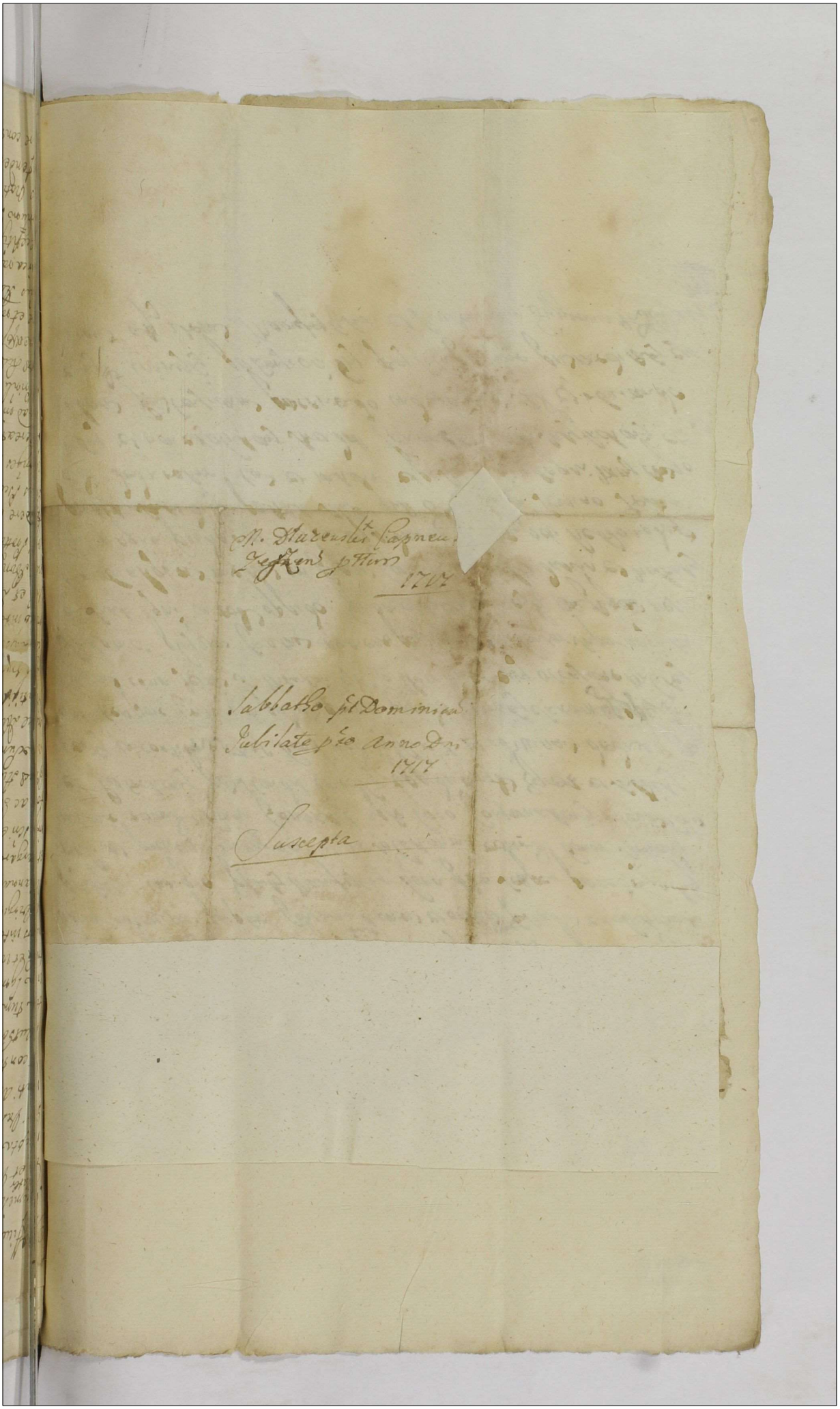

M. Dlurenski Capneu.
Zeszen pttum
1717

Sabbatho pt Dominicam
Jubilate pto Anno Dni
1717

Suscepta

officium detegi curavi Castrensi Capitaneo. Insecuti porro Ignosi
Osgumilla Ogorzelewska cum Ignosi Casimiro Pawelski consorte relicta ejus
Matre sua et Valentinus Glowski filius ad[t] Franciscum Ogorzelewski virgo
innupta ejusdem Ignosi Glowska sororina et quod virgo in assistentia ejusdem
Ignosi Valentini Glowski fratris sui amittalis deplorans ac lugubres cum
ingenti animi dolore et moerore coram eodem officio et actis publicis
in et contra Ignosum Jacobum Radominski infrascripti nefandi excessus moto-
res autores et violentiarum inferius nominandarum [illegible] causa
torem tum Antonium Kosinski et Marianam Pomianowska conjuges in
micem Ignosos inferius exponendi excessus consilio et informatione causa
torum et violentiarum infrascriptarum fautores et executores ac
natos inter se ad mutua cointelligentia pariles ad[t] Mariannam Pomiano-
wska virginem ejusdem tunc Jacobum Pleinski nec non Jacobum Zycki et
Marianam Radominska conjuges invicem Ignosos ad[t] Albertum Kosinski
et Margaretham Wyszezelska item conjuges invicem Ignosos complurimos
infrascripti excessus et violentiarum perpetratarum instructores et inferio-
res ac executores ac Fabianum Martinum Ignosum Lucie Chwalkowska
fratres stuprum complicem deprovenerit plerumque Fabianum
mianum Cuntz solemnissime protestati sunt. Quia ipsi non attenti legibus in
mitibus divinis ac [illegible] legibus et constitutionibus [illegible] de raptu feminarum et
violentiis infrascripti
[illegible] severe sanctis imo in contrarium hic canonum
leges [illegible]
[illegible] bonas rigorosissimas legibus. Cui [illegible]
[illegible] erunt emanasse hic licere quemendo invito reluctante
[illegible] et cointelligentia ea supra scripta Ignosum Kosinski
Kieck et Zyckies [illegible] informatione causi sunt temere presumpse-
runt Bona Villa Swigonior Kosini pertinentia subjecta residenti
anni portandi ibidem villam die Bona actu presenti coacta superinequitare
equitare et aggredi negotium aliud mittendo nec attrectando ad arandum
Ignosus Pleinski adnitendo et deprecando tunc temporis Ignosi Kosinsey et ejus
ejus conjux Ignesam Franciscam Ogorzelewska Sororinam portantem domum
la recreationis educere, taliterq ad residentiam Ignosum Kosinskies adduc-
ctam ad inundum [illegible] matrimonium [illegible] quem suppresserunt Ignosus Radomin-
skius Pariles simulare et omnino cogere ac pro orante et defendente Ignosa
emittat deus voce alte clamanti fauces obstruere, in vesiculum actu Kosinsky
Ruma detexit Ignosi Pleinski [illegible] complurimos annos intimus pervicaces
cipere et capere et eum non ligatum in eod vesiculo detinere, nec non in equo
Ignosus Radominski pariles uelle accipere et eum illa aufugere uelle, corpo-
reis [illegible] capitano obviudare et violentiam ei inferre uelle, et [illegible] verbis
indecentissimis ad pugnandum nefandum sceleris apprimere et eam instruge
derunt Ignosam Glowska Amittam portantem accepta de premissis violen-
tijs notitia, minatus Ignesam Ogorzelewska [illegible] minorem suam portantem
defendentem primo verbis indecentibus lasivis ac scommaticis dedere ad
cere contemptuare et dishonorare calumnias pungens probabiles obiecit ei

Actum in Castro Prædecensi Feria Quinta post Dominicam Exaudi proxima Anno Domini Millesimo Septingentesimo decimo septimo

Ad offm et acta pten Castren Capitan Prædecen pntn ueni entes Gnosa Bogumila Ogorzelewska olim Gnosi Casimiri Ossowski consors relicta Vidua et Francisca Ogorzelewska virgo innupta in assisten Gnosi Valentini Ossowski Fratris Sui amittalis inhærendo Legibus et Constitutionibus Rni de commonstranæ vulneribus Sancitis pten tauerunt officio pten in corpore Suo concussiones uidelicet Gnosa Bogumila Ogorzelewska olim Gnosi Ossowski consors Sub oculo dextro concussionem magnam latam Sanguine obortam intumefactam item Sub oculo Sinistro concussionem concussionem itiæ Magnam latam intumefactam Sanguine obortam item in collo concussionem intumefactam magnam item in fistula Superiori manus dextræ concussionem magnam latam intumefactam Sanguine obortam item in fistula Superiori manus Sinistræ concussionem itiæ Magnam latam intumefactam Sanguine obortam. Gnosa uero Francisca Ogorzelewska virgo innupta pentauit eiæ officio oculum Sinistrum Sanguine obortum item in fistula Superiori manus dextræ concussionem latam Sanguine obortam intumefactam quas

1717. 13/5

concussiones asseruerunt sibi die hor̃na actu ꝓsen̄ conte
per Gnosos Antonium Kosinski et Mariannam Pomian
wska con̄ges Prin̄les tum Jacobū Pscinski atq Jacobu
Radominski comprin̄les ac Martinū Aurigam Gnosæ
kowska ꝓprium com̄plem in Bonis villæ Strzygi maj
pugnis sine ulla occasione imo ui et uiolenter circa
runq Bonorū Strzygi superinequitation̄ et ejusq
Ogorzeleuska obducentis uiolentem raptū illata et in
cta esse.

Ex actis Castren̄ Cap
Prædecen̄ extradit

G. Ossowska alij obducunt
concussiones

Actum in Castro Prædecensi Feria Secunda in Vigilia Festi Sanctorum Petri et Pauli Apostolorum Anno Domini Millesimo Septingentesimo decimo Septimo.

Ad officium et acta pr̃sen Castren Capitan Prædecen pr̃ntr uentes. Adm Rndi in Christo Patres Florianus Kobylinski Ordinis Prædicatorum Contus Brestens Prior et Martinus Mozdzianowski Philosophiæ Conuentus Thorunens Lector ab Admodum Rndo in Christo Patre Hyacintho Gruszewicz Sacræ Theologiæ Magistro Priore Conuentus Thorunens Ordinis Prædicatorum ad infra Scra peragenæ inscri Plenipotentes Suo et totius ejusq Conuentus Thorunens nomine Solennem coram eoq officio et actis pr̃sen in et con Mgcos Michaelem Judicem Terrem Palatinatus Lancicien Franciscum Ensiferum et Antonium Pincernam Bresten cujauiæ Słuckich Tres inr Se gernos ol Gnosi Jacobi Słucki filios Bonorum villæ Bierzwienna Hæredes idq pcauendo cuiuis integritati fortunæ Contus Thorunen ac pspiendo omni meliori modo Suo fecerunt et intulerunt Manifestationem idq in eo. Quia ipsi adhærenæ Decreto Castr Prædecens de actu ips Feriæ Secundæ intra Octauas Festi Sacratissimi Corporis Christi Domini Anno nunc currenti inter Venerabilem Conuentum Thorunens Actores ab una et eosq Mgcos Słuckich citatos parte ab altera lato parati erant et Sunt prouisiones Siue census a Summa Decem Millium tynpho

num

28/6

num Seruien̄ retentas Decreto Anteriori Iudicij Sui de
ipsius Feriæ Secundæ post Dominicam Reminiscen
Quadragesimalem proxime præteritæ anni pxime
psi inter eosdem Actores et citatos lato ijsdem Pa
Conuentus Thorunen̄ ordinis Prædicatorum adiud
tas pro die hor̄na ad Soluendum injunctas leuare
percipere deleuatis et perceptis quietare. Verum q
am ijdem Magnifici Stuccy fratres germani
siones Siue census nonpersoluerunt imo Dec
iterato contrauenerunt rigoremq ejusq Decreti
cubuerunt proinde ijdem Manifestantes de dilig
a totius Conuentus Thorunen̄ in Leuatione cen
renitentia vero Magnificorum Stuckich in ex
ac contrauentione Decreto Subcubitioneq rigo
contra eosdem Magnificos Stuckich iterum at
rum Solennissime Manifestantur. Hicq incon
ti coram eodem officio et Actis p̄sentibus Castren
Capitanealibus Prædecensibus personaliter c
parens M̄nalis Regni Ḡnalis Prouidus Albert
Rozak de Przedeck authenticus et Iuratus offi
p̄senti bene notus Sanus existens palam pu
b̄nleq recognouit Quia ipse ex affectatione
ficiosa reqūone Suprascriptorum Admodum
uerendorum in Christo Patrum in Manifesta
expressorum ac totius Con̄tus Thorunen̄ in
Decreto Castren̄ Prædecen̄ Superius exarato o
trauention̄ eiq Decreto pœnam Ban̄onis Decreto

mo

morato interpositam et per Mgcos Stuckich Supraspe
cificatos fres gernos exuinon exolutionis censuum
Succubitam egressus in medium fori ciuitatis pten
prædecen in frequentia multorum hominum equestris
ordinis ac Plebeiæ condonis exntium alta clara Sono
rosa intelligibiliq uoce sua pconica publicauit p
clamauit et omn[illegible] quorum interest Banitos es
se ad notitiam [illegible]t de quo pten fecit Relaonem

Ex actis Castren Capitu
prædecen extraditu

Contus Thorunens cons M.
Studiis frēs germanos
Manifestatur.
1717 ao

86

Ad Officium et acta Praesentia Capitis Castrensis
Praedecensis personaliter veniens Gnosus Lucas Stu
cki solemnem coram eodem Officio et actis praesen
tibus inter contra Gnosum Simonem Mchoski in
frascriptorum authorem et ipso facto Executo
rem facit fecitque protestationem, idque in eo quia
ipse Gnosus Mchoski ad bona Komorowo sui pro
testantis tempore non pridem praeterito feria
Quinta ante festum Sancti Antonij Confessoris proxi
ma proterita specie et praetextu confidentiae
et amicitiae ut ~~[illegible]~~ vicinus in una eademque
Parochia existens veniendo seque protestanten be
ne amicitia sua et humanitate Gnosi Mchoski
correspondenten in domo sua agnoscendo a se pro
testante equos duos pro sua necessitate ~~[illegible]~~
viae maturandae et expediendae ~~[illegible]~~ pro ~~[illegible]~~
~~[illegible]~~ spacio unius diei expostulando concedi, quibus in dolo
sa simulata fraudulenta amicitia et fide con
cessis acceptisque a se protestante equis, eosdemque
equos longo per aliquod dies tempore apud se
loco asserte coram se protestante arripiendae
viae et expediendae ausus est ac temere praesum
psit huc usque detinere continuis laboribus lassare

Coloris Gniadae Pulcoris Quingentorum tynfonum
30/6. 1717. G. Przed

macerare et in nihilum redigere lassatosq
labore equos et maceratos coram Officio Castrensi
Braestensi sine ulla ratione, imo contra bonam
Fidem omnem Iusticiae et aequitatis rationem
in Contemptum honoris et Lesionem sui protestan
tis procedendo. Sibi Gnosus Mchoski praesenta
re et Taxare # prout de facto praemissa omnia
contra fidem bonam et contra dilectionem pro
ximi Rei et iusticiae aequitatem ac honorem
nobilis bene possessionati documentis deducen
da et probanda ~~[illegible]~~ peregit et pro
gressus est ratione quorum id G. Lucas Stucki
solemniter protestatur offerendo se hanc graven
lesionem ~~[illegible]~~ honoris sui et iniuriam Vindicatum
Velle cum salva melioratione eiusdem Pro
testationis etiam per copiam Citationis sibi re
servata Lukas Stucki ~~[illegible]~~

G. Stucki con G. Mchoski protestatur

Feria quarta in Crastino Festi S.ti Petri et Pauli Apostolorum Anno Dni 1717

1717

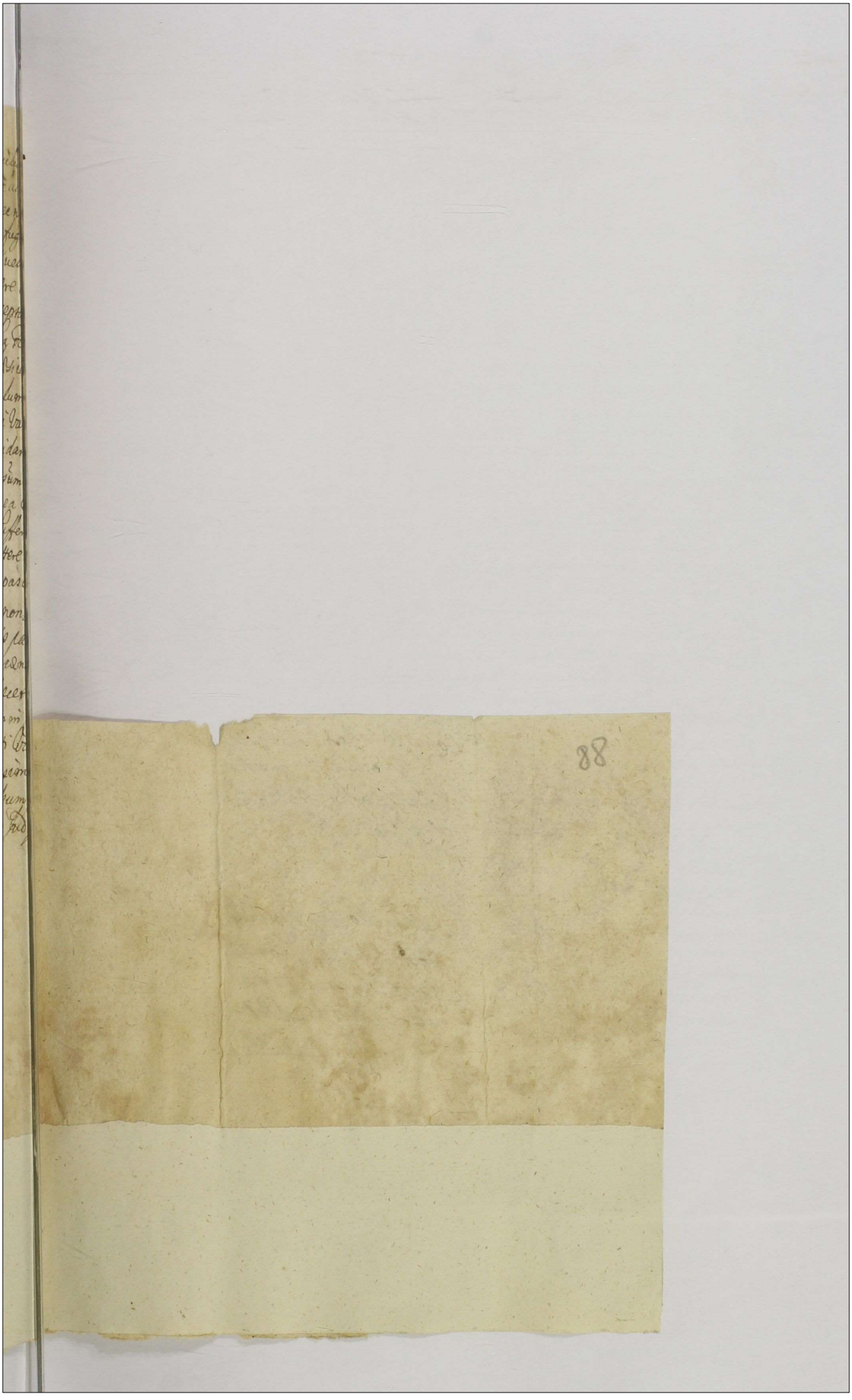

Copia citationis ex parte
G.G. Ossowskich contra
Radominski Kosinskie
et alios.

Sabbatho in crastino
Festi Visitationis
Beatissimae Virgi
nis Mariae Anni
1717

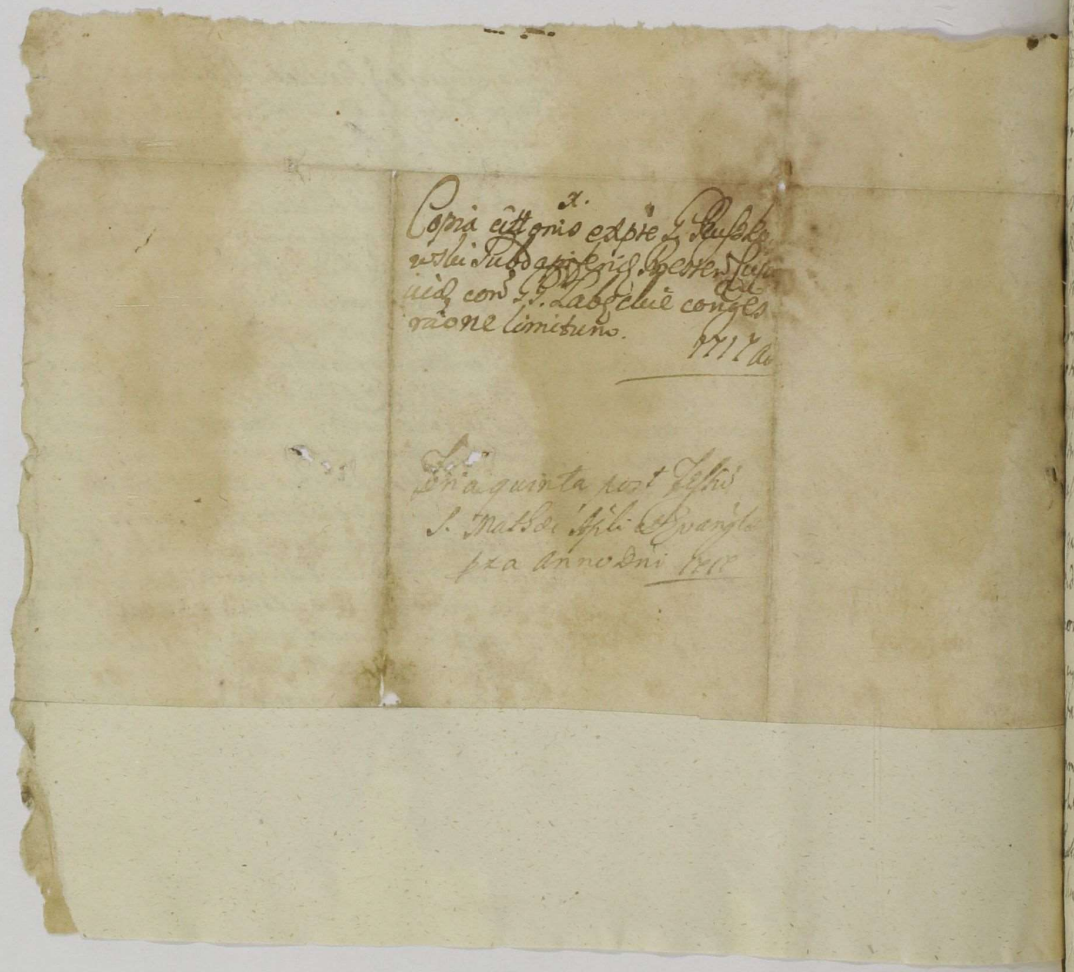

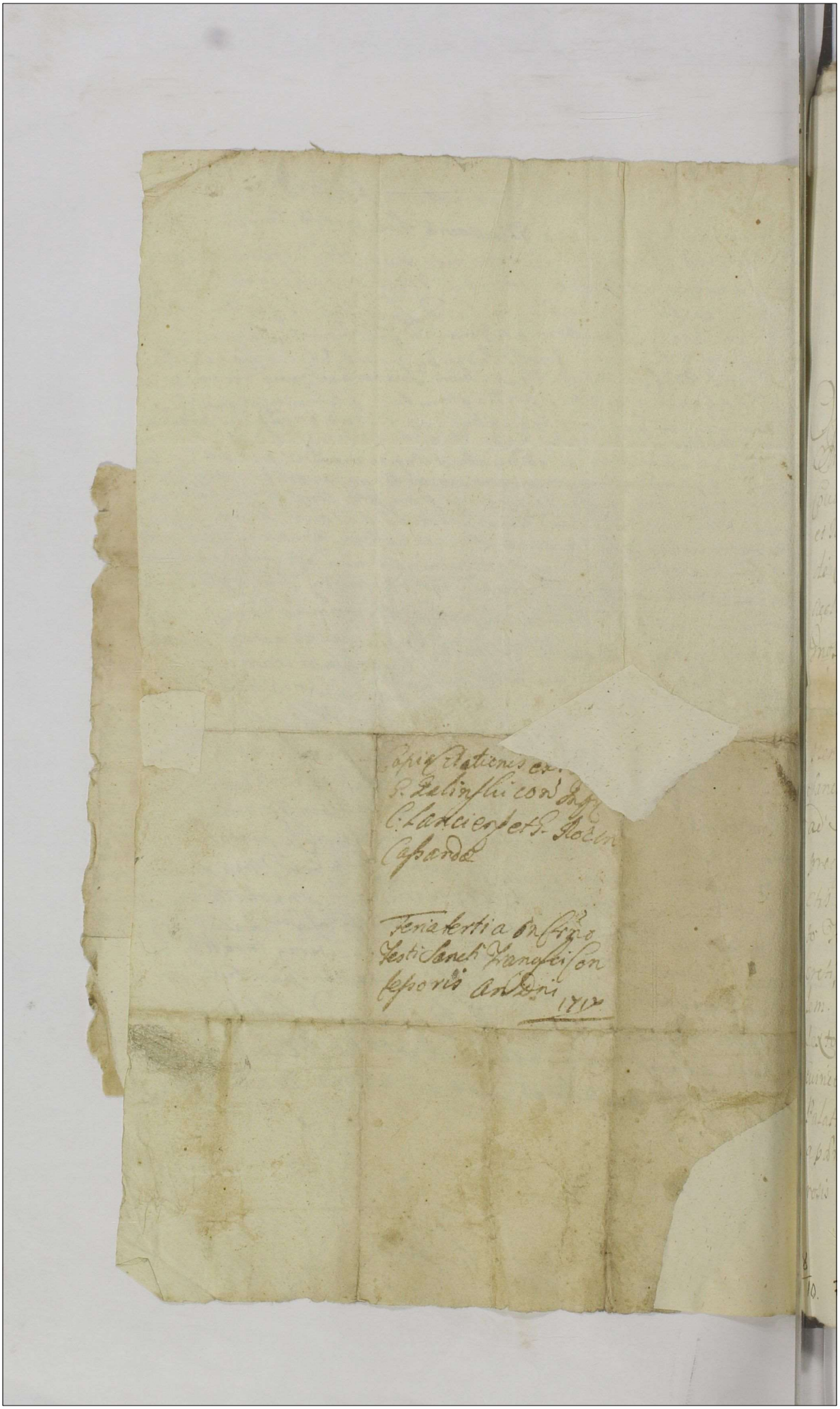

Actum in Bonis Villae Gledzianow Sabbatho post Festum Exaltationis S. Crucis proximo, ante Curiam Eorundem Bonorum apertam, Anno Domini Millesimo Septingentesimo Decimo Septimo.

Officium praesens Burgrabiale Castrense Coualiense Vide. Nicet Gnosus Michael de Grabie Zakrzewski Burgrabius Castrensis Coualiensis Iuratus, habitissimum Nobilibus Adamo Bielinski et Iacobo Baierski ac Mnati Rni Gnati Prouido Alberto Rozak de Ciuitate Przedecz Authentico et Iurato, actum Executionis acclamante, ad Affectationem et officiosam requisitionem Gnosorum Adami Klichowski Ius Quaesitoris Actis et Iureuincentis [illegible] Gnosi Alberti de Milkowice Borzyslawski Specialis Plenipotentiarii [illegible] Adamo Klichowski Factis, de actu ejusdem Plenipotentiarii in Castro Petricouiensi Feria Sexta post Festum Sancti Bartholomaei Apostoli proxima Anno praesenti recognitis ad Supranominata Bona Gledzianow antiquis Oneribus processibus Conuictionibus in iisdem Bonis Gledzianow perductis et Iureuictis Ognitis citatis et adcitatis, satisfaciendo Decreto Tribunalio Regni Petricouiensi de actu ejusdem Decreti, Feria Tertia post Dominicam Oculi Quadragesimalem proxima Anno Dni Millesimo Septingentesimo Decimo Sexto Secundo ultimario, Obtento perductis et publicatis, nec non euincendo Illustrem et Magcum Iacobum de Raciborsko Morsztyn Palatinum Sandomiriensem, Capitaneum Coualiensem a poenis quibusuis Decreto eodem interpositis, super Generosis Michaele Zgcki Vice Palatino Lanciciensi Antonio Tlucki et

8/10. ~~[illegible]~~ 1717 Gr. Przed

Marianna Łocka Olim Gnosi Alexandri Łocki Subdapifer
ciciensis Filia, Conjugibus Legitimis, Mauritio et Step
seu alterius cujusvis nominis Łockie, cum Gnosa Regin
Tanska ad praesens Gnosi Valentini Rybinski Cons
Bonorum Villae Karsnice et Gledzianow Summa infra
Haeredibus, tum Super Impugnatoribus anteriorum Executio
ac eorum quorum nomine Impugnatum erat Videlicet G
Sophia Stokowska, Gnosi Alberti Kucinski Consorte in anter
Executione Juribus Suis Impugnatrice eorumq Bonorum
dzianow Possessrice, atq Francisco Magnuski Decreto
Fusius in se latiori Obloquentis et enarrantis Ratione
Solutionis Summarum unius mille septingentorum
renorum polonicalium per Citatos Jurevictos Olim Per
et admodum Gnido Vladislao Obidowski
lunensi Canonico ad Solvendum
ralis Successionis devolutae Secundum Trium Millium
renorum polonicalium, Tertiae Duodecem Millium Flor
rum Polonicalium per Statum Olim Gnosum Kazimi
snicki Gnosae Barbarae Obidowska Aviae et amittae
tis Jurevincentis Sterliter vita Functae Actis Castrensibus
Lanciciensibus inscriptis insequ Partem Jurevincentem
Jure Naturalis Successionis devolutae non Solutionis
indeq Vadij Succubitionis et Contraventionis Decreto
Fusius in se latiori existente, Denique ad Bona villae Super
expressa Gledzianow die et actu Supraspecificato cum Sup
scriptis Nobilibus ac Mnati Supraseriptis Condescendit Ibidem
Jurisdictionem Suam circa Omnem de Jure Scriptam
ritatem Inspentia Nobilium Constantini Magnus

Albert. Zaręba Alberti Zurewski Stanislai Lisowski Stephani Baran-
ski Mariani Grochowski Voce Suprascripti Mnatis Acclamare de-
mandauit. Verum Quoniam circa actum Executionis Gnosus
Albertus Kucinski eorunq Bonorum Possessor intr stans in
atrio Curiae Praefatae Opposuit se temerarie et Decretum Tribuna-
litium hocce pro Decreto non suscepit neq illum attentare
voluit imo Magis eum postposuit neq Jus aliquod de iisdem
summis exoluto Successoribus tam pro Haeredes eorunq Bonorum
et Possessore. Modernos Quietationem Nullam reproduxit.
Idcirco Officium Praesens Burgrabiale Castrense Coua-
liense adhaerendo Decreto Memorato Tribunalitio Rni.
Petricouiensi secundo Ultimario lato plenarie et totaliter
perducto Ideo Offm Praesens Burgrabiale Castrense Coualiense
satisfaciendo Decreto ad Traditionem Subditorum Bonorum
[illegible] post modum ad Conscriptionem
Bonorum Inuentariorum et Subditorum in statu quali sunt
Condescendit, Parti Actore Inrevincenti in reali et actuali Posse-
ssione tradidit et dimisit, et in Pacifica Possessione relinquit Obe-
dientes Subditorum interdixit, Cujus Traditionis Inventarii et Bo-
norum Tenor sequitur ejusmodi, Naprzod dwor poszycie-
nanim wsnopki o dwuch Izbach komora z sieni y kuchnia
z Izby zas Druga komora poboczna w tych Izbach piece
polewane, iednak mieyscem kafle ze naprawy potrzebu-
ią, kominy w tych Izbach murowane, posadzki z Zarcie,
iako w Izbie stołowy tak y w pokoiu, tak ze y w komorze okna w I-
zbach są dobre, komora w pokoiu poboczna na Boku, na Za-
wiasach Zelaznych, u komory w sieni drzwi na Zawiasach
Zelaznych, u kuchni na Biegunie drewnianym, w sieni zas

Browar spaleny tylko same węgły stoią, płoty wkoło podwo-
rza tak chrostem iako y żerdziami ogrodzone, Inwentarz
zaś Dworski takowy Imść Pan Kucinski zeznał wołow Dworskich
dwa, Byk iedem, kobyła iedna, swini troie Rodzainych,
insze zaś Inwentarze iako to owce bydło swinie te sobie Imść
Pan Kucinski excypuie iako swoie własne ktore podtradycyą
nie podpadaią, Budynskow y Poddanstwa na wsi dziedzi-
cznych Gledzianowskich takowy Inwentarz się spisuie we-
dług wsi osobliwy. Chałup wszystkich znaduie się siedm,
wiedny mieszka nap. Zoe, Woyciech Gnacik kmiec żonę ma
Chałupę złą, potrzebuie poprawy, wty chałupie kumin zły,
podparty przy ty chałupie stodołka dobra y obory dobre,
także chlew na swinie dobry, ma dzieci ten że kmiec
troie Parobek dorosły y dziewka trzeci chłopiec pomnieysze
[illegible] ma [illegible] Gruntowych krow dwie, cieląt
[illegible] małych siedmioro, wty chałupie mieszka
komornica, [illegible] Imię Maryna Inwentarza żadnego
nic anic niema, wdrugi chałupie Swięsosław Zagrodnik
żonę ma iednego syna chałupa u niego zła chlewy złe.
Stodołka z chrostu zła, wty chałupie Adam komornik
żonę Poddany Imść Pana Kucinskiego, Alexy Mazur wo-
żny poddany Gledzianowski, Mikołay Gnat żonę y iedno dzie-
cię chałupa dobra, wchałupie drzwi czworo przy tysz chału-
pie stodoła z oborą niedokończoną bydła ma krow dwie
wołow para, swini pięcioro, Marcin kmiec żonę y z dzie-
cmi pięciorgiem, chałupa y kumin niedobry, piec y dach na-
prawy potrzebuie, Obora wpłot ogrodzona, stodoła do ty
chałupy należąca zła, wiednym samsieku przeset Delow
niema y sochy pochylone, Bydła ma wołow cztery Panskich
swoich własnych wołow dwuch, krow trzy, cieląt troie,

Traditio Bonorum
Gledzianowa.
1717

Feria Sexta post Festum San-
cti Francisci Confessoris pro-
xima Anno Dni 1717

Nobilis Franciscus [illegible]anikowski nomine cujus [illegible]terest obtulit offi[illegible]
praesenti ad acti[illegible]um et in acta praesena ing[illegible]ssanae Traditionem [illegible]
norum villae Gle[illegible]ianowa infra scriptam cujus [illegible]enor sequitur tal[illegible]
Inseratur [illegible] Post cujus quidem Traditio[illegible]s in acta praesen ing[illegible]
sation[illegible] Orgle [illegible] ea offerens circa acta [illegible]n reliquit.

Augustus dei Gratia Rex Poloniæ Magnus Dux Lithuaniæ
Prussiæ Masoviæ Samogitiæ Livoniæ Volhyniæ Podoliæ Podla
chiæ Smolensciæ Severiæ Carnoviæ Czernichoviæ necnon Hereditarius
Dux Saxoniæ Princeps et Elector Vobis Gnosis Stanislao Francisco
Theodoro de Dorotheo Enosi Joannis Mikoski Conjugi Marthæ olim
Enosi Joannis Skarbek Enstiten Bretten Cujusvis Status et Succesus
ribus Vestris de bonis vestris gratiosè omnibus Mandamus ut Coram
Judicio Nostro ordinario Enall Tiburg Rei Petitorij adata
seu positione stari Citationis vestræ in duabus Septimanis proxi
mis seu tunc diem et quando Causa istius Regestri publi
co ad judicandum vocata legitime inciderit prior et peremp
toriè compareatis ad impartiam Illustris et Admodum
Patris Christophori Pietrinski Prospositi Rudaviensis totiusq
Conventus Canonicorum Regularium Ejusdem Ordinis Nos tua
intentam cum mandi authoritate et officio rejiciendo
verificando vobis Causam et actionem indicandum mortis
olim parentum vestrorum interruptam tum post cessionem
Juris intrascripti per Admodum Rudnen Joannem Vladi
slaum Ordinis tunc Conventus ejusdem Canonici Supradicti
in [illegible] Sedan seu potius de pa
rochia
in abitata
[illegible] Nos Summum Ipsius Curiæ Pertonem Literis
liter per Infrascriptum olim Enosum Joannem Skarbek
Enstiten Bretten parentem vestrum olim Enosum Leonardum Pie
nicki Venatorem Joannem Scripto manuali actis publicis
roborato adfluentem in scriptam per ipsum vero Enosum Pienic
ki in personam olim Enosi Jacobi Ordinski Notarij Castren
Bretten cum plena vice transfusam, et stata ejusdem de
Enosi Ordinski Notarij Bretten in medium Admodum
Rudem Joannem Ordinski Canonicum Regularem inore
natorem ejusdem Conventus Rudavien transfusam
non tantum quod et quanta ex prosapia apparebit una
cum Gradibus Linibus personalitis et realiter enumeretis
prænde Citationi Vestræ Personino parituri et inde re
cessuri Datum Petitorii Feria sexta post festum
Exaltationis Sanctæ Crucis proxima Anno Dni 1717

31/10

95

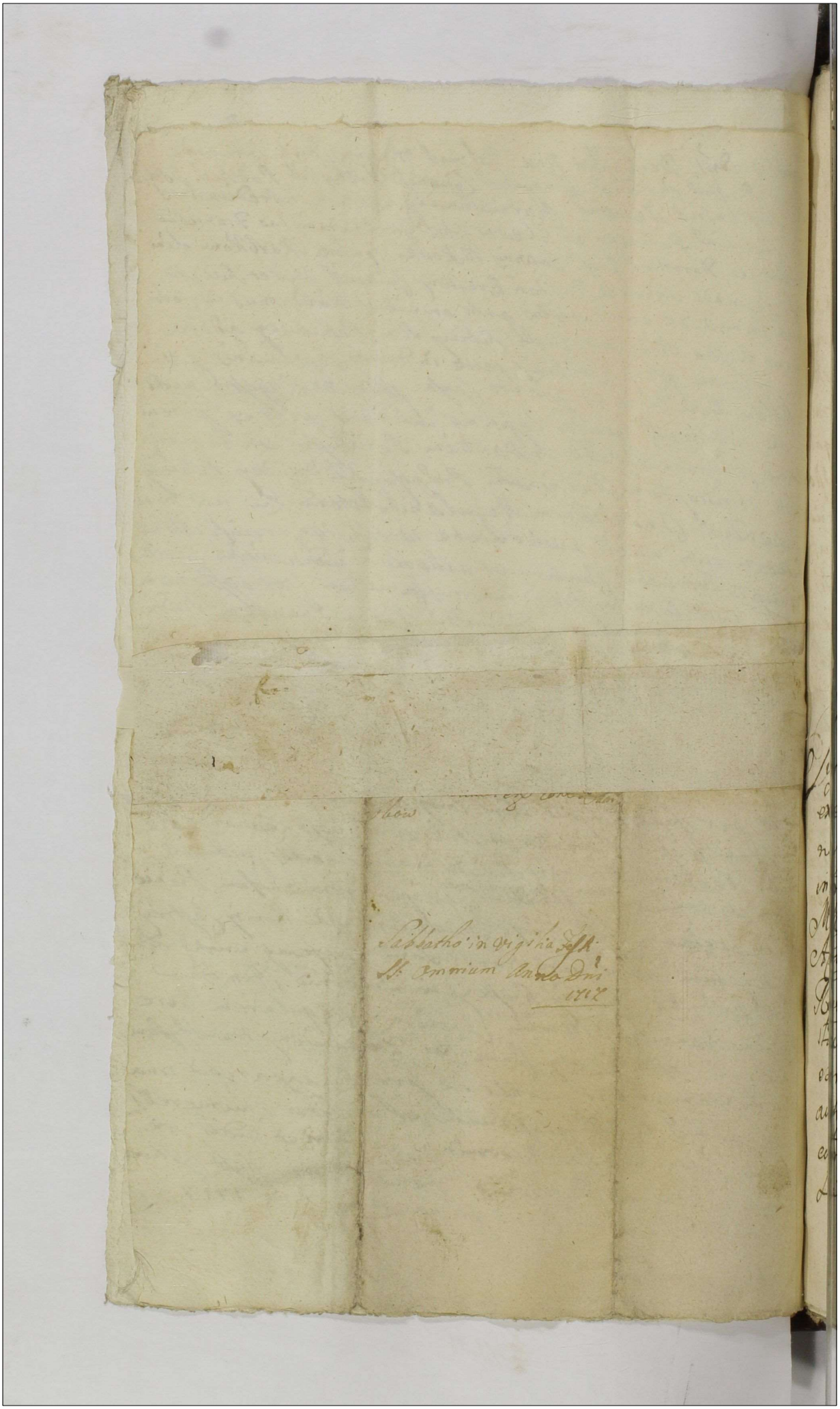

Actum in Castro Prædecensi in Judicijs Causarum
Seu Terminis Querelarum Officij Castrensis Capi
tanealis Prædecensis ex Limitatione proxime præ
tentorum Judiciorum Castrensium Capitanea-
lium Prædecensium Causarum Officij Terminorum
Querelarum Simul et Exemptionum incidentibus
Feria Secunda ante Festum Sancti Mar
tini Pontificis proxima Anno Domini Mille
simo Septingentesimo Decimo Septimo. Per Ma
gnificum Chrisostomum Słubicki Subiudicem
Terrestrem Palatinatus Brestensis Cuiaviæ
Judicem Castrensem Prædecensem et Gene
rosum Felicem Michaelem Moszczenski Bre
stensem et Prædecensem Notarium celebra
tis et expeditis.

Super Relationem exportatæ Cittnis coram Actis præsens recognit
ex eisdemq Actis authentice depromptam infraseram Teno
ris Sequentis. Actum in Castro Prædecensi Feria Quarta
in Crastino Festi Sancti Laurentij Martyris Anno Domini
Millesimo Septingentesimo Decimo Septimo. Ad Officium
Actaq præsentia Castrensis Capitanei Prædecensis Veniens Mnlis
Regni Gnalis Providus Lucas Kurzawski de Villa Bogu-
stawice authenticus et Juratus Offo præsens bene Notus Sanus
et ens Palam publice benevoleq Recipit Se Cittnem Literam
authen pro Judicijs Castrensi Capitanei Prædecensis Spectantem
contra Cittum infranominan servierum copiam infrascriptam Simi
lem Tenoris Talis. Chrisostomus in Orlowo a Dorpoz

96

8/11

peregisti Per quod contra Leges Regni excessisti Securitatem
publicam ac Tranquilitatem domesticam Violasti poenasq Legibus
Regni interpositas Succubuisti et promeruisti citans itaq ad
videndum et audiendum Te ipsum poenis puniri aliaq in Talibus
fieri Solita contra te Statui decerni et Sententiari sis panturq
et iudicio ad promissa Rosponsurq Ternumq cum attentaturq
Datum in Castro Praedecen Sabbatho in Vigilia Festi Assum
ptionis in Coelum Beatissimae Virginis Mariae Anno Domini
Millesimo Septingentesimo Decimo Septimo ad Bona Villae
Polanicz Cuiusmodi Hic Sitt die hora actu ipsum contenta de
tulisse et eandem in Mensa Hipocausti praesente ipsemet Gnoso
citto posuisse et notificatt reliquisse de quo praesens Relatio.
Ex Actis Castrum Capitt Praedecen extraditt. Correxit Moszczen
ski manu propria Locus Sigilli. Pars Supraseram Actorea Superius
nominatam citatam Partem ad Judicium praesens Castri Capitt
Praedecen per Mnlem Regni Gnalem Praesidum Albertum Ro
zate de Praedecz Judicio praesenti adstantem semel bis Ter
et ultra Juris Formam vicibus quatuor acclamatam et nec
per se nec per suum quemvis Armum Plenipotentem compa
rentem imo prout Ex Mnlis Jus Suum restituens Judicio
retulit contumacem existentem in Terno primo in poena
contumaciae admittente Judicio Officii eiusdem iudicii et
Officiose condemn

Ex Actis Castrum Capitt
Praedecen Extraditt.

97

G. D. Łagoteski
Contumax
1717.

Actum in Castro Prædecensi in Judicijs Causarum seu Termi
nis querelarum Officij Castrensis Capitanealis Prædecen
sis Et ex Limitatione Anteriorum Judiciorum Castrensi
um Castrensium Capitanealium Prædecensium Causarum
Officij Terminorumque querelarum Simul et exemptionum
Feria Secunda ante Festum Sancti Martini Pontificis pro
xima Anno Domini Millesimo Septingentesimo deci
mo Septimo Per Magnificum Chrysosthomum à Slubice
Slubicki Subjudicem Terrestrem Brestensem Judicem
Castrensem Prædecensem et Generosum Felicem Micha
elem Moszczenski Camerarium Terrestrem Brestensem
et Prædecensem Castrensem notarium celebratis
et expeditis.

Judicium præsens Castrense Capitan Prædecense Ad affectationem
et officiosam requisitionem Nobilis Chraplewski Casimiri actoris
Limitationem Causæ Infrascriptæ ex Regro Judiciali parti actore
a extradere mandavit cujus tenor sequitur talis Nobilis Chra
plewski Actor contra Ensam Rudnicka citatam Partes
Actorea Nobilis Chraplewski actor per Generosum Casi
mirum Moszczenski personaliter Ensa Rudnicka
per Ensam Mathiam Trzcinski personaliter Limitam
Regro Judli Cren Capti
[illegible]

98

1717 8/11

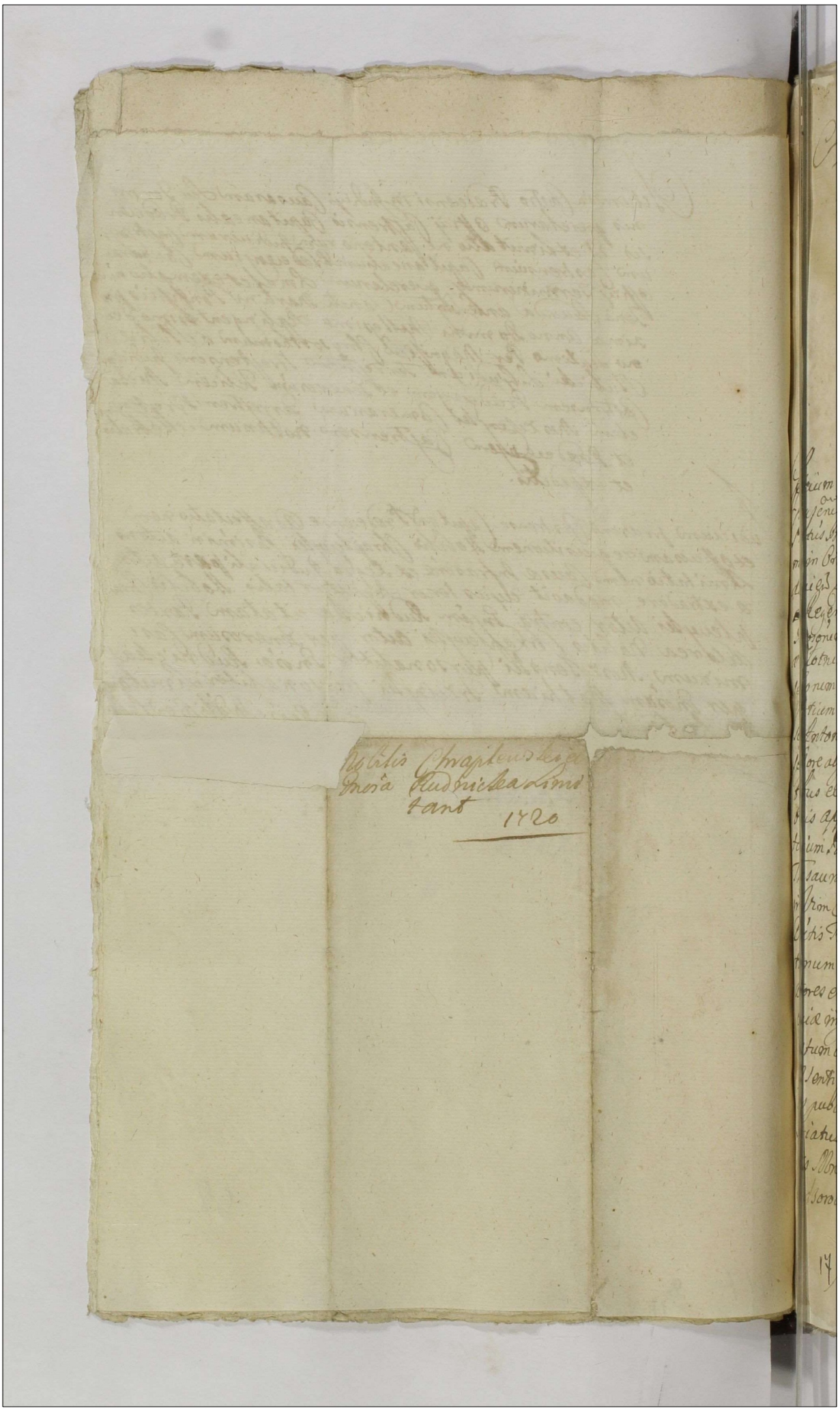

Actum in Dobrom Bonorum Villa Modzerowo in hortalitio ante Residentiam Prosum Antonij Padniewski et Marianne Zoltowskiej coniugum coram Bonorum Villa Modzerowo Possessorum feria quinta ante Festum Sancti Thomae Apostoli proxima Anno Domini Millesimo Septingentesimo Decimo Septimo. Coram Prosa Antonio Dominico Boni Judicis Mosckiensis et Camerario Terrestri Pultus Brestensis Cujavia Commissario Curato et Regente Castrens Radecen. In praesentia Nobilium Christophori et Joannis Kozmieckich Thomae Sankowski ac Multis Aliis Fidelium Fidei Alberti Kozak de Radecz actum praesentem acclamantis.

Officium Judex Castrens Capitan Radecen Executoriale videlicet Suprascriptus Prosus Antonius Dominicus Moskiensis Camerius Terrestris Pultus Brestens Cujavia Commissarius Curatus ab Illo et Magco Chrysostomo in Golowo a Dorpos Dorposki Palatino Lanciciens Radecen Stolnicus Capneo Capitaneo Exercituum Regni Colonello constitutus et Regens Castrens Radecen. Ad Assignationem et Assessam requisitionem Prosum Laurentij Wedelewski Thesaurarij Mscouen et Constantia a Plotnicka coniugum in vicem Nominorum Bonorum Villa Repling Possessionum Actorum et Executorialium super Magco Casimiro Trudzinski Portium Bonorum Villarum Repling et Modzerowo Haerede tum Prosum Antonio Padniewski Bonorum Modzerowo quovis Juris titulo Possessore alijsq quovis modo et titulo ad Bona dymas era Se se Interessantibus Citatis et Executis in habendo Salvis Decijs Tributalitijs bonis appositis occasione per eosq Magcos Trudzinski et Prosum Antonium Padniewski ac alios citatos coram Prosum Wedelewski Thesaurarium Mscouen Coniugum Actorum non evictionis aut in Ordine Evictionis Summarium in exolutione tam Prosum eisq Decijs Tributis Cedit Modzerowien adjudicatand quam Contributionum ac Quartarum Subditorum reparationem Bonorum per Actores errogatarum ijsdem Prosis Actoribus non solutionis Petitorum in Judicijs Prosis Fiscalibus Tribunalis Regni Fa Sexta post Festum Sancte Catharine Virginis et Martyris proxima in anno Millesimo Septingentesimo Decimo Septimo obtenta et publicata pena eadem Bonorum perpetua cum ejus publicatione in Relationi Ante Exonere officij sui Commissariatus die Hodierna in actu contenta habitis Prosum Supradictis Nobilibus et Fidelibus in actu expressis ad Bona Arrenda Villae Modzerowo Residentiam Prosum Padniewski et Conjugum Actorum

17/12 1717 98

condescendit ibidem Jurisdictionem. Quam voce praefati Mnlis procla-
tam in horto Bonorum praedictae Residentiae fundavit qua fundata
cuonem de eisdem Bonis Partis citatae et Jurevictae adhaerendo
Decto Tribunalis poenaeq canonis perpetuae cum ejus publicatione
cere et peragere voluit et conabatur. Verum quoniam eandem
Executionem Labsus Martinus de eadem Villa Modzorowo Subdi-
Jure Gnosorum Antonij Padniewski et Mariannae Zoltowska co-
iugum eorundem Bonorum Possessorum non reproducto in termino ta-
reproducendo verbaliter tantum Nomine Supranominatorum Gno-
rum Padniewskich conjugum Dnorum suorum Impugnavit et ea-
ri non admisit. Tandem ne alicui Partium inferre violentiam vi-
atur attenta praemissa Impugnatione Suprascriptus Gnosus Comm-
nius facta prius in praesentia Suprascriptorum Mnlis et Nobilium Co-
ni Protectione ab eadem Executione peragenda supersedit. Nihil
minus Partes omnes tam Jurevincentem quam Jurevictam
Impugnatore ac ijs quorum Nomine impugnatum est totoq Ne-
Principali pro ulteriori causae praesentis dijudicatione ac finali
cisione rursus ad Judicia Ordinaria Gnalia Tribunalis Rni Petri-
ensis remisit remittitq praesentibus. Conservando eisdem Par-
tam Jurevincenti quam Jurevictae tum Impugnatori ac ijs quorum
Nomine Impugnatum est in praeallegatis Judicijs Ordinarijs Gnalibus
bunalis Rni Petricoviensis ad ulterius secum ea in causa jure proce-
dum et experiendum terminum ex Regro eodem ex quo causa prae-
emanavit seu alio quovis ubiq simplici praeciso aresti beneficio
parendi peremptorium Nullius Partis jure laeso imo per omnia sal-
manente circa cujus Jurisdictionis reclamationem Gnosa Maria
Zoltowska Gnosi Antonij Padniewski consors egressa ante atrium
sidentiae eundem Gnosum Wedelewski Thesaurarium Wschovensem
~~[illegible]~~ protunc absentem laesit ac in vitam comminavit.

Antonius Dominicus Moszczenski Camerarius Terrarum Palatinatus Brestensis
iaviae Commissarius Juratus et Regens Castrensis Praedecensis mpp

Michael Mathaeus in Ostowo a Dorpost Dorpski Praedecen Kłodawien Capitaneus Vobis Magnifico Francisco Skarbek Pocillatori Paltus Lancicien Bonorum Oppidi Izbica et aliorum eo spectan haeredit de his ac aliis bonis Vestris ntr omnibus ac Summis quibusvis pecuniarijs habitis et habendis Vigore Regio et nostra Capli qua hac in parte fungimur authe mds. vt in Judicijs nostris clamatis Castren Capitan Praedecen Causarum Judicij Terminorumq querelarum Fra Secunda ab hinc prius et proximius in Castro Praedecen celebranda pernr et peremptorie compatis ad Instantiam Gnosi Chrystophori Rozniecki et quidem Mgce Skarbek Pocillator Lancicien actoris. Quibus in haerendo Manifestationi Suae coram Actis Authen Rni con te factae Complanationi certae Inter te Mgce Skarbek Pocillator Lancicien ab una et se actorem parte ab altera initae manibus proprijs suis et Amicorum subscriptae Vadio Duorum Millium tynphonum et Sexcentorum florenorum polonorum Securitate Judiciorum Tribunalitiorum firmatae actis Castren Petricovien roboratae citat proeo Quatenus tu Summa binaunam Duorum Millium tynphonum Actis Castren Praedecen tum Secundam Sexcentorum florenorum polonorum Complanatione praefata pro progressu in Judicijs Tribunalitijs super te perducto pro tempore Tr to iam pridem praeterito ad persolvendum injunctas et inscriptas nostro coram Judicio persoluatis Citaminutaq ad videndum et audiendum vos ad persolutionem Summarum praefatarum Decto Judicij nostri Stringi et compelli ... te statui decerni et Senten

eunq
te Jesum
Ti et
P. Jovi

100

condescendit ibidem Jurisdictionem. Quam voce praefati Mnlis pro
tam in horto Bonorum praedictae Residentiae fundavit qua fundata
cutionem de eisdem Bonis Partis citatae et Jurevictae adhaerendo
Decto Tribunali poenaeq. Canonis perpetuae cum ejus publicatione
cere et peragere voluit et conabatur. Verum quoniam eandem
Executionem Labsus Martinus de eadem Villa Modzorowo Sub
Jure Gnosorum Antonij Padniewski et Mariannae Zoltowskiae
iugum eorumq. Bonorum Possessorum non reproducto in termino
reproducendo verbaliter tantum Nomine Supranominatorum Gnosorum
rum Padniewskich conjugum Dnorum suorum Impugnavit et ea
ri non admisit. Tandem ne alicui Partium inferre violentiam
atur attenta praemissa Impugnatione Suprascriptus Gnosus Commissarius
nius facta prius in praesentia Suprascriptorum Mnlis et Nobilium
ni Brottone ab eadem Executione peragenda supersedit. Nihilominus
minus Partes omnes tam Jurevincentem quam Jurevictam
Impugnatore ac ijs quorum Nomine impugnatum est totoq. Negotio
Principali pro ulteriori causae praesentis disjudicatione ac finali
cisione versus ad Judicia Ordinaria Gnalia Tribunalis Rni Petri
eum remisit remittitq. praesentibus. Conservando eisdem Partes
tam Jurevincenti quam Jurevictae tum Impugnatori ac ijs

Actus Executionis
in Bonis Villae Modzo
rowo Expeditae.
1717 Ao.

Fra Sexta ante Festum Sancti
Thomae Apli proxima An
no Domini 1717.

Nobilis Thomas Jankowski
obtulit offo praesenti ad acticandum
et in acta praesentia ingrossandum
actum Executionis in bonis
Villae Modzorowo per infrascriptum
Gnosum Commissarium expedi
tum manu propria ipsius Scriptum
et subscriptum infrascriptum tenoris
talis. (Inseratur in tro con
tento)
Post cujus quidem actus Executi
onis in acta praesentia ingrossatio
nem Orgle ejusdem idem offerens
circa acta praesentia reliquit.

Michael Mathaeus in Lowo a Dorpost Dorpater Stadtrichter und Assessor
neue Vöst Magnifico Francisco Skarbek Consulatori Patrio Prudentiq
dicendi Bonorum Officio Publica et aliorum exspectata Hereditate huius ac aliis bo
nor Usfhyplr omnibus ac Singulis quorum interesse quomodolibet habitis et habendis Vi
gore Regis et nostra Castri qua hac in parte fungimur authte mdr. Art in Judicij
is nostris clamatis Castrum Capitan Stadecen Causarum Judicij Termino
rum quaterarum ita Orenda ab hinc prius et proximius in Castro Stade
cen celebrand per se et suos Instantiam Procuratorem Spectabilis Dni
Stephani Skarbek et quidem Regis Skarbek Procuratoris Lanicien Dni
Patroni Nostri in hac parte Manifestation Citationi certe inter
dicti authen Eni con te facte Citationis Complanationi certe inter
te Magcem Skarbek Procuratorem Lanicien ab una et Se aliorem parte
ab altera inita manibus propriis suis et amicorum subscripte Judicio
Duorum Millium tymphonum et Sexcentorum florenorum polon pacato Secun
dato Judicio Tribunalitorum primae classis Posco Quatenus tu cum
Secundo Duorum Millium tymphonum Aliis Castren Stadecen Sexcentum tum
Secundum Sexcentorum florenorum polon Complanatione facta pro prout
ue in Judicijs Tribunalitijs cluper te perducto Sexcentum pro tempore pr
te facta Judicio preterito ad persolvend injunctas et inscriptas nostro
cornu Judicio persolvatis et animitag ad audiend et audiendum Ad per
solutionem Summarie facta Veto Judicij nostri Stringi et compelli
Sexcentum pro Suis et Regis Fisci Legibus contr Statuta decerni et Senten
tiari

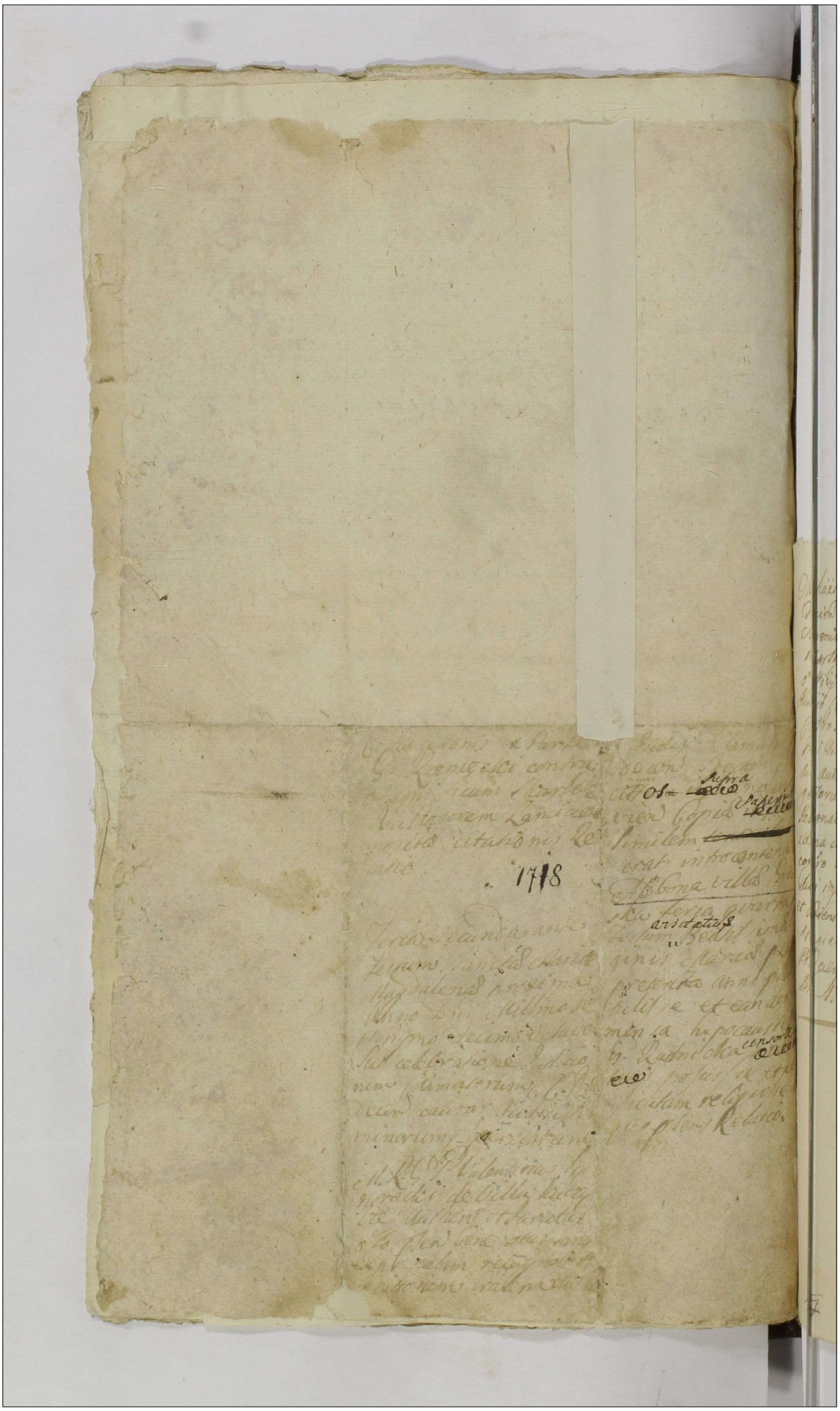

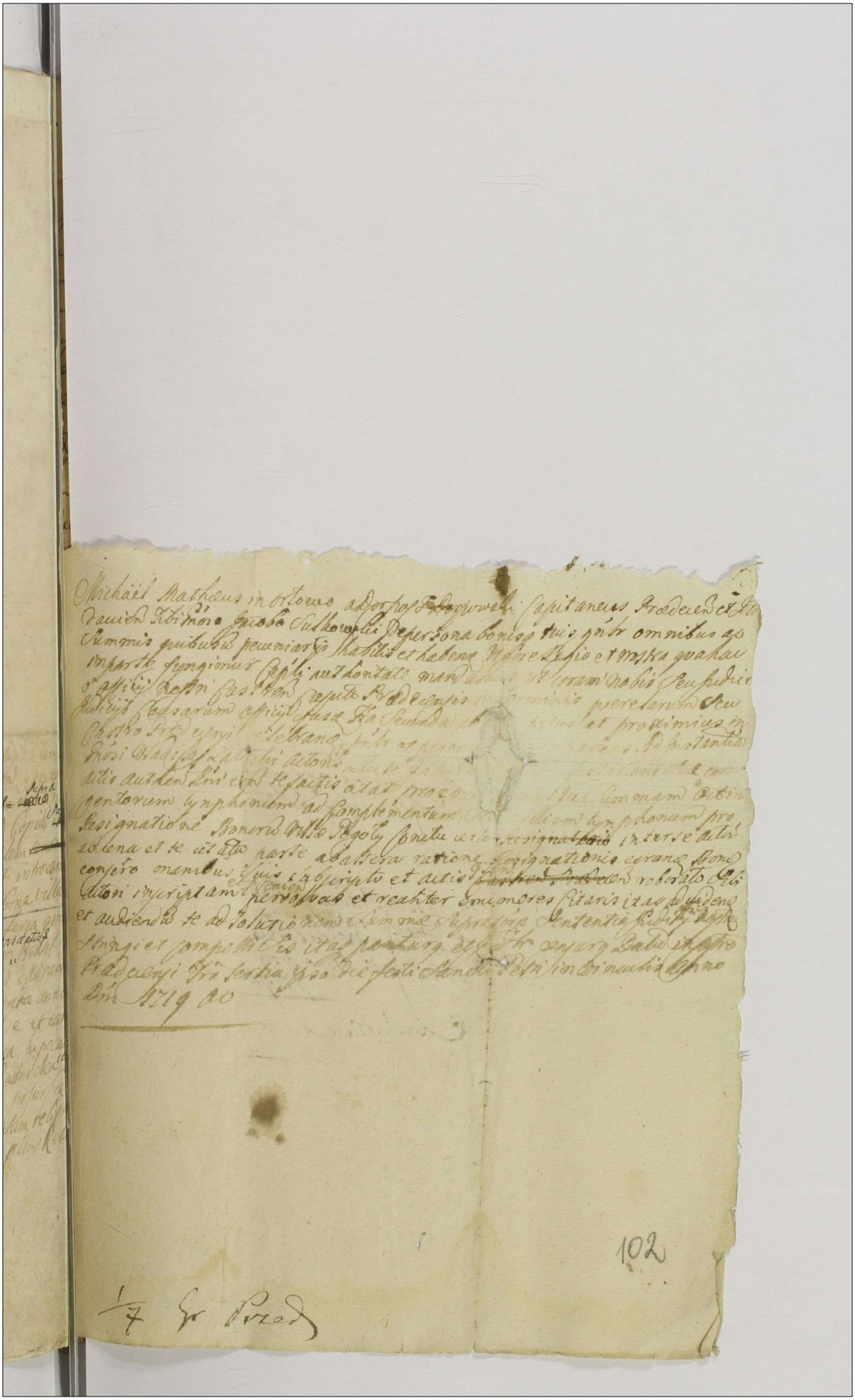

102

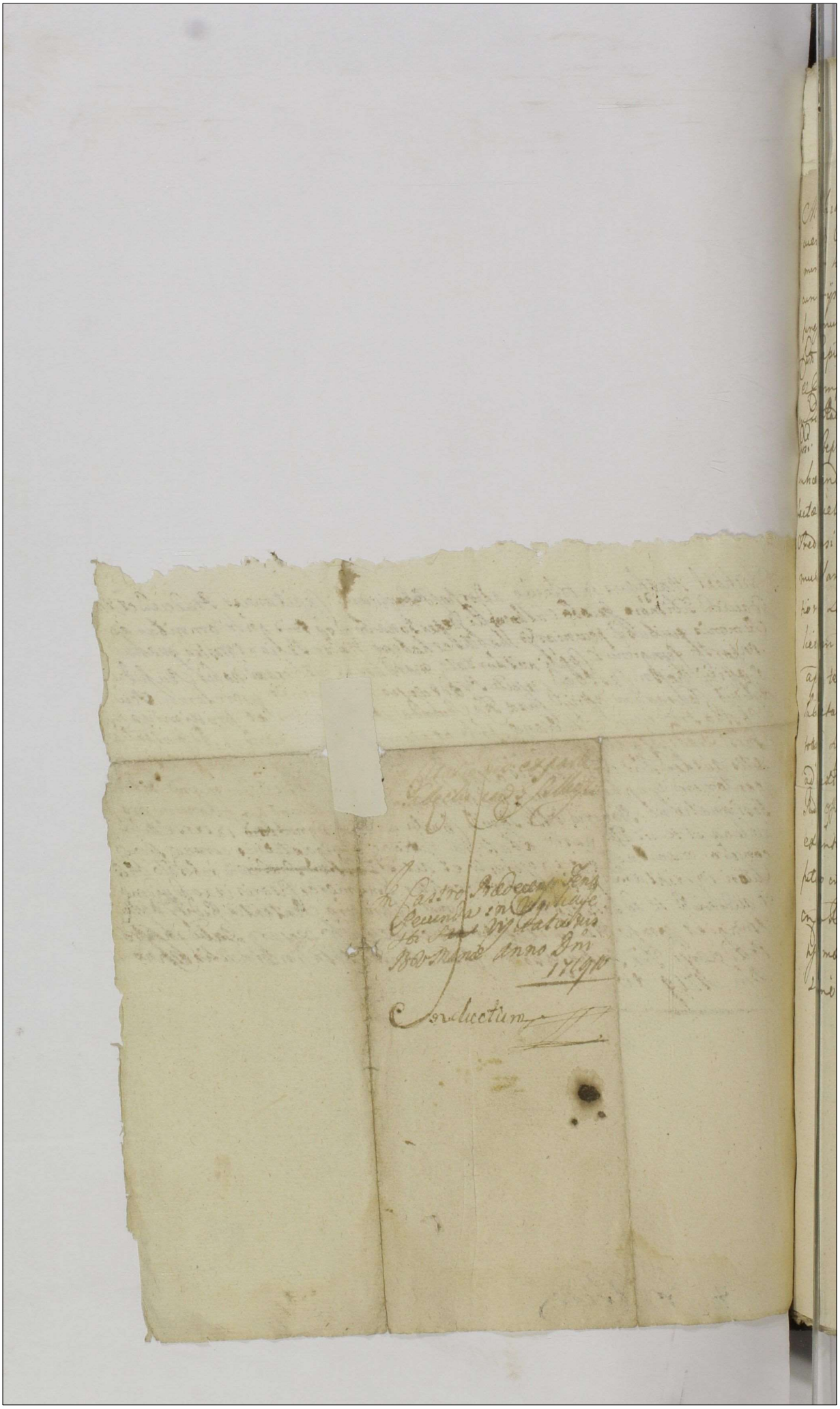

Jmo

1

Jmo

113

Matthias a Mierosławice Gąsiorowski Palnus Samuladislavien Radzieio
vien & Capneus. Tibi Gnoso Joanni Kiełczewski bonorum Villae Kiełczewo
minor haeredi de his ac alijs bonis tuis gnlr oibus summisq quibusvis pe
cuniarijs habitis et habendis vige Regio et nra Capitaneali qua hac in parte
fungimur authoritate mandamus. Ut coram nobis seu Judicio officij nri
Castr Capitt Radzieiovien in ternis querellarum seu Judijs causarum simul
et Exemptionum officij eiusdem Feria Secunda ab hinc prius et proximus
Dni Radzieiovien celebrandis pnlr et peremptorie compas. Ad Instantiam
Nosi Stephani Kołudzki Notarij Castrensis Radzieiovien Actoris. Qui te
inhaerendo Manifestationi suae coram actis Authen Rni contra te
facta vel faciendae citat propoena ducentarum Marcarum polen Laudo
Tredensi interposita per te vero succubita et demerita exeo. Quia tu ad
multifarias sui Actoris tam amicabiles qm et literatorias expostula
tiones Laboriosam Mariannam olim Laboriosi Blasei centem dere
lictam Viduam (quae apud te prout offoso Aresto ita et praesenti cittone
apud te arestatur et innodatur) de bonis Villae Fagorzyce sui Actoris
subditam nativam haereditariam una cum liberis pecoribus pecudibus
totaq supplli domica extradas. Citans ad videndum et audiendum te
ad extraditionem praefatae subditae una cum liberis et supplli domica Dato
Judij officij nostri mediante stringi et compell[illegible] pro causa huius
exigentia decerni et sententiari sis terno [illegible] et ad pma tibi latis
futuro in terno proponenda Judlr resurus terminumq eundem atturus. Dato
in Castro Radzieiovien Feria Secunda in Cnio Festi Visitationis Bea
tissimae Virginis Mariae Anno Domini Millesimo Septingente
simo Decimo Nono.

103

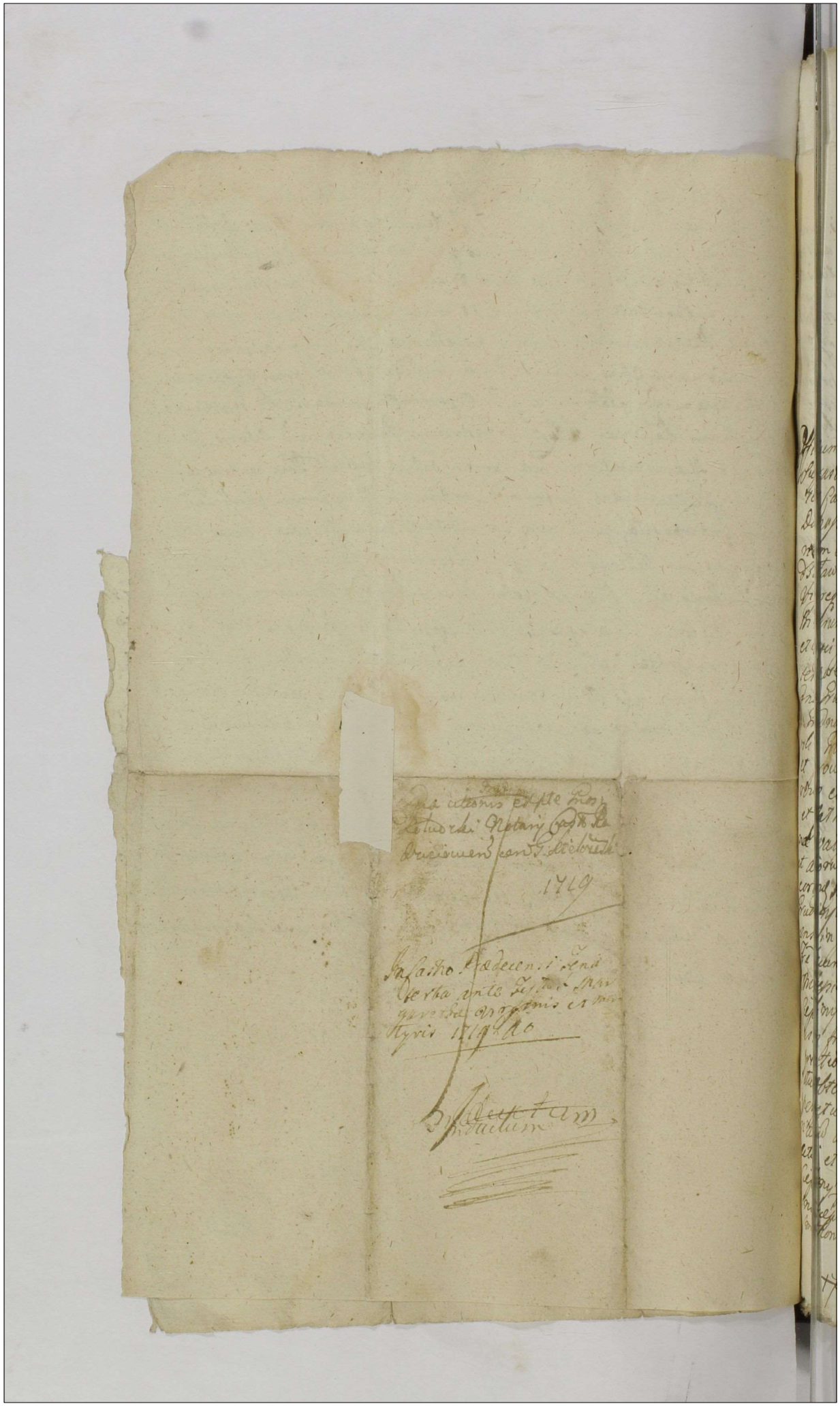

9mo

1

t.

104

Actum in Fundo Bonorum villa Mod Surowo ante Curiam
ecclesiam Feria quarta post Dominicam Judica Quadra
gesimalem proxima anno Domini Millesimo Se
ptingentesimo decimo nono. Coram Nobis
ro Mosze Senyki Komonysanio Regalo Castrens Prede
censi in Rogowo et Nobilium Leonardi Alexandro
wicz et Petri Kosielski Mathis Legni Judis Provi
di Agatonij Wodonyki de eadem Scabi. Cancellar et Partis
ecclesiarum.

Officium presens Castrens Capitis Predicen Executoriale videlicet
Supra scriptus Nobis Relationis Mosze Senyki Komonysanies pura
tus Castrens Predicen à Regio Michaele Mathias in Orlowo a
Dorpass Dorpatsi Predicen Capitaneo constitus ad affectatio
nem et effectuosam requisitionem Illustris et Magci Jacobi à Bu
dziszew Dzierzochi Calini Bydgostien actoris et Procuratoris
Magcae Panarum Barbarae eius et earum publicationem quadruplicatam
Virtutem quidem Complicium ex instantia ejusdem Illustris
et Magci Jacobi à Budziszew Calini Bydgostien prefato
tempore Capitaneo Terra Rogowen Capere, Inde Dzierzo adu
ersus Rudnicki Calini Gradien filios et ad Mendicandis
a Rudna Rudnicki Palm Gradien filios et ad Mendicandis
rolis a Rudna Rudnicki Parochi Mod Surowien fratres germa
et procuratores Bonorum ita et ordinem Successores Magci Bonorum Mod Su
rowo et alibi ea ratione haeredes Bonis Antonio Sorepho
et Catharinae Paluszewskich olim Procopij Trzaskowski et Hele
nae Matkowskich Palczewskich filijs et filia Bonorum Mod Surowo
et alibi opus modo supradicto Procuratorio Nomine Actoris
corum Bonorum Mod Surowo arendatorio Actore et Possessore
Rudnicki Bonorum processuatorio Recepto Actore Possessore
censi in Judicijs Vacantis officij Prefati Capitanei Predicensis
Feria secunda post Dominicam Legationem proxima anno Domini
Millesimo Septingentesimo decimo nono Quando ratione Portionis
Reflexionis existentis actoris hereditariarum de occupationis
esse fructus et eius debiti indebite Reflexionis et ibi esse
priationis de occasione Pignorandi Forsitan anno dominica
cito obtentarum et publicatarum Bonorum Tribunalitatis
perpetuarum et prius prima ratione Remonstrando transfugo
Actoris proprietarum in Bonis Mod Surowo hereditum
actoris et Procuratoris non absolutionis Procuratoris ad sortem
Reflexionis et Interesse et Juris citus Stante Repetitione data
Interceptorum Dispositorum tedet et subditorum Restitutionem
bonorum dispositorum de consummatione eius deteriorata non com
pensationis

1744. 12/7 1719 Gr. Pred

ac probis omnibus autori realr et effective non satisfactionis Decem
vō Pribend occasione Summa qua et quanta Liquida, ac Litis
& Suprasptam ptem Jurecita non per solutionem Sevationis
Instantia Suprasptis Illris et Nigi Jacobi a Budzyszaw Quyr
Salm Bydgostien Super Indo Casimiro Radzinski Bonorum Mod
avo Herede et Antonio Radzewski ac Mananora Thom
congestus Quondam Josepho et Catharina Radzewskich ob Mod
Dei Radzewskis Quondam Helena Wasilowska proveni
Liberis Bonorum erunt Modzurowo pyrondy ad textu Jo
Bonorum Replicam quoad Juris titulo competitoriy Pet
uise in Judicijs Ordinarijs Malbg Inducendum Tra Sentia
Dominicali Leminy Sre Ludovagenimalem prosa Ann
Dm 1710 die Obtentarum et publicata Pacis ipse Bon
Simplicium et pretuarum tam Castren Pradecen quod Ju
Dm Petricovien in Relationibus cantibg. Ex Mun
officij sui Bonorum Sonatus die horis loty Presentib
Habitis Lecta Suprascriptis Mihi et Nobilibg in Actis
Sig ad Bona Presentia ville Modzurowo Juniam Pet
dicta condescendit illis Jurisdictionem Ibidem vice ejus
Mihi proclamata Juridavit qua Fundata Executio
Bonis Judicer et pertagere debuit ac conabat
Verum quoniam eang Executionem Laboriosa Ingres Emu
Cunialis Jure Bonorum Radzewskich congum Jurecitorum non
duto verbaliter tanto Impugnavit et ea fien inconad mijs
ita qua Suprasptus Nobis Bonorum Sanius Impugnatione facta
in presentia Imitatorum Ministerialis et Nobilium Sol
rei protestatione ab eaq Executione agenda Reperse
Partesq omnes tam Jurecinentem quam Jurecitatum in Impug
nie ac ejs cujus Junibus Impugnata est pro ulterior Judic
Disjudicatione ac finali Definitio de Judicia Ordinaria Mo
Indurendum Pet Tricovien remisit remittitq quem Conservato
ijdem partibg tam Jurecinien quam Jurecitatum in Impugn
lei ac Bonorum Quondam Josephi et in eisdem Judicijs Ordin
Malbus Indurendum Pet Tricovien ad ulteriores Actus ea
ea Jurisdictione et expiriene Terminum Comparendi pro Ju
Partes Jure stajo in omnibus Salvo manente
Casimirus Moszczenski Commissarius Juratus
Terrestris Pradecensis mpp

104a

Actus Executionis in Bonis Villae Modzurowo pactae 1719 a

In Castro Praedecensi Feria Secunda Pridie Festi Sanctae Margarethae Virginis et Martyris Anno Dni 1719 ao

Nobilis Thomas Jankowski nomine cujus interest obtulit officio praesenti ad acticandum et in acta praesentia ingrossandum actum executionis in Bonis Villae Modzurowo per Commissarium Praedecensem pactum manu ejus propria subscriptum infrascriptum tenoris talis inseratur introcontentum post cujusque actus executionis in acta praesentia ingrossationem orgle ejusque inductum

Idem Offerens cum acta praesentia

Officium actaque praesentis Castrensis Capitulo Praedecensi praesentibus venerabilis Moses Lucas
Skulski Solennem inet contra S.S. Joannem Dembowski et
Catharinam Jarnowska conjuges fecit et intulit Manifesta
tionem idque in eo Licia ipsi Conscripta complanatione
inter se Manifestantium ab una et eosdem S.S. Dembowskie
parte ab altera manibus suis ac amicorum Actorum
subscripta authoritate Judiciorum Castrensis Capitulo Praede
censium firmata in omni eidem Complanationi
contraveniendo Labsam Hedwigim Pszerbina
dictam, de Komorowo subditam non extradiderunt Cen
tum florenorum polonicorum pro tempore iam pro illo non enumera
runt Sessionem turris Castri Praedecensis non subegerunt
et eandem non expleverunt His praemiis omnibus
secundum complanationem non satisfecerunt
et exinde Manifestantium eluserunt Quapropter
idem Manifestans ratione suprascriptorum omni
um ac contravenientium complanationem cum eosdem
Moses Dembowskie conjuges iterum atque iterum Solen
nissime Manifestatur Salva ejusdem Manifesta
tionis suae augendi minuendi meliorandi con
rigendi vel aliam sic opus fuerit faciendi ple
no in robore sibi reservata facultate.

Lucas Skulski

105

3/8 1719 Gr: Przed

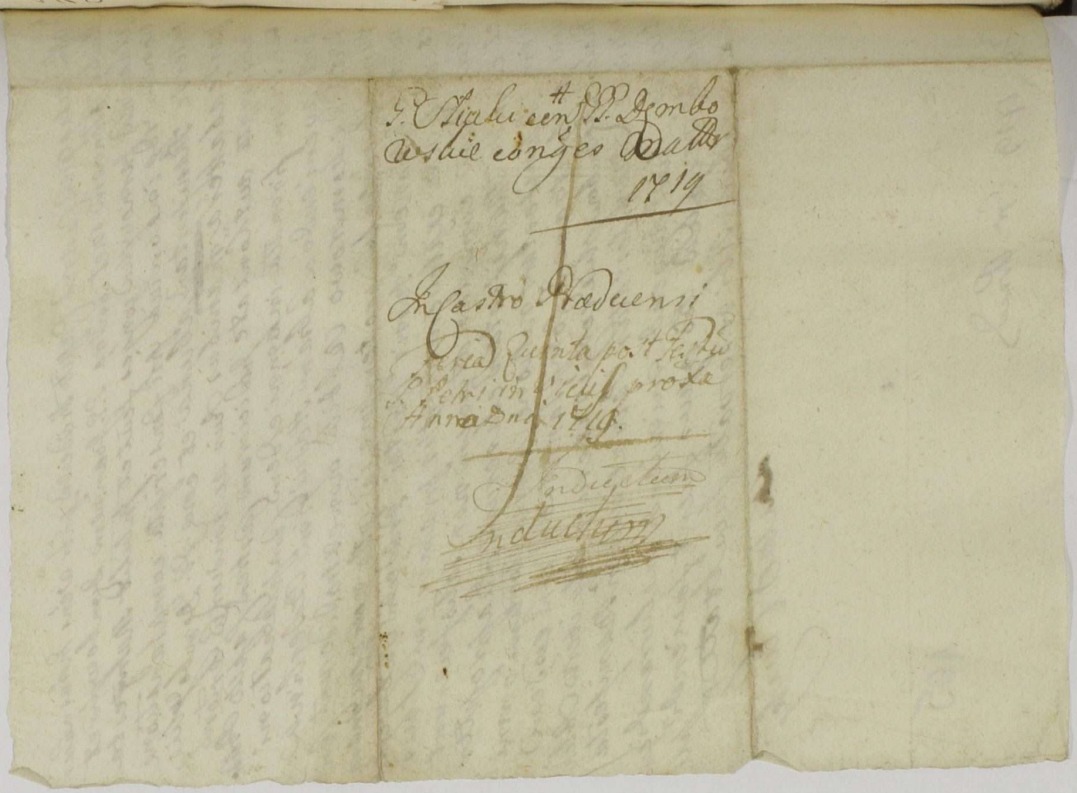

Michael Matheus in Orłowo à Dorpos Dorpski Praedecessor Kłodawiensis Capitaneus
Nobis B. Theresiae Konopnicka olim Gnosi Petri Bilinski conti derelictae viduae
matri tum Adamo Annae Sophiae et Victoriae filio et filiabus Bilinskim
fratri et Sororibus sive vos germis Bonorum villae Zbiewko Sortis certae
ibidem sitae haeredibus necnon Vincentino Zawronski et Sophiae
Wolczynska ejusdem Sortis obligatoriis possessoribus de personis bonisque vestris
gratis omnibus ac summis quibusdam pecuniariis habitis et habendis vigore
Regio et Nostra qua hac in parte fungimur Capitaneatus Actoris mandatis ut Nostram no-
bis seu Judicio officii nostri castrensis Capitaneatus Praedecessoris in Terris querelae
seu Judicii causarum officii ejusdem Sententia secunda ab hinc prius et proximiq
in Fro Praedecessoris celebrandae praesentes et praesentes compareatis ad Instantiam
Gnosorum Alberti Andreae et Mariannae Gnosi Jacobi Zaleskiensis
tis Ignatiae Szczkowskich olim Gnosi Mathiae Szczkowski filiorum et filiae
actorum Lai vos et quicumque maritata actrix in Manti ac fratrum quosque
minorennes ac virgines cum matris ac fratris generali actione et assistentia
secundo post obtentam contumaciae poenam citant pro eo quatenus
vos summam quingentorum florenorum solvendam argenti sine procentu monetae
parenti actorum actis praesentibus per olim Gnosum Mathiae ac Parentem vestrum
ac te praesentem Gnosam de Konopnicka Bilinska Matrem olim suprascripti Gnosi
Petri Bielinski contem viduam modo simplicis debiti unacum provisio-
ne inscripta et adsolvendam apecuratam actoribus uti Gnosis successoribus
nostro curia Judicio unacum provisione salvatis et realiter enumeratis fitmi itaque ad
videndum et audiendum sententiam judicii in Stringi et compelli poterat
pro Juris cofacisse praesentem exigentem decerni et sententiari sitis pariter
et subiti censuri Datum in Castro Praedecessoris Sexta in Fro Festo Sancti
Laurentii Martyris anno Dni 1719 106 14/8 Gr. Pred.

Copia Citationis ex Par
te PP. Szczkowskich
cen. PP. Zala Bielinskie

In Castro Praedecensi Fe
ria Secunda in Vigilia
Festi Assumptionis Be
atissimae Virginis Ma
riae Anno Domini
1729

Inclusa

9mo

Actum in Castro Praedecensi Feria tertia ante Festum Sancti Michaelis Archangeli proxima Anno Domini Millesimo Septingentesimo decimo Nono.

Ad Officium Actaq. Praesens Castrensis Capitanus Praedecensis pro nobis Mnalis Rni Gnalis Providus Chrystophorus Kowalczyk de Villa Sokolowo authenticus et Iurtus officio praesens bene notus sanus exns palam publice bleq. Se cittonem literale authen pro Iudicijs Castrensis Capitanus Praedecensis spectan cum citta in franoand serviens copiae Infraseriae similem tenoris talis Michael Mathaeus in Orlowo a Dorpos Dorposki Praedecensis Klodaviensis Capneus. tibi Gnoso Vladislao Dlugolecki de persona bonisq. tuis quibus oibus ac summis quibusvis pecuniarijs habitis et habendis Vigore Regio et Nra qua hac in pte fungimur Capli authe mds ut coram nobis seu Iudicio Officij Nri Castrensis Capitanus Praedecensis in terminis quae relarum seu Iudicijs Causarum Officij ejusd. Fra secunda ab hinc prius et proximius in Cro Praedecensi celebrand pro nobis pro nobis et pro empte compas. Ad Instaam Instigatoris Iudicij Officij nori si ad causam praesens pertinere videatur ejusq. delatricis Gnosae Christinae Kicinska oli Gnosi Antonijs Kraszewski contis derelictae viduae actricis quae te sitat pro poenis legibus Rni desptis pro tevo succubitis ideo quia licet si optime sciveris quod etiam proprium mantellum vi repetere non licet attamen tu postpositis ijsd. legibus et constitutionibus Rni ac ijsd. non subiaceres ausus es hordei madefacti corretos in numero decem Mensurae Klodaviensis apud te et

107

19/9.

de consensu tuo parati intercipere et nolle restituere imo
bi commodoq suo applicare peridq actricem Injuriare
damnificare quæ sic et non aliter pegisti con Leges Pro
cessisti penasq ex inde Succubuisti p quibus sup te dec
nend ac Nihilominus ut Hordeum pte interceptum
tentum reddas aut justo pretio p solvas psens citaris
pariturus et Judlr respunsurus Datum in Castro Prædec
Feria quarta Ante Festum Sancti Egidij abbatis
anno Dni Millesimo Septingentesimo Decimo Non
ad bona Villæ Polanisz curiamq ibidem sitt Fra secund
ante Festum Nativitat Beatissimæ Virginis Mar
pxa pxeq ptla anni p[illegible] psens Gnoso Dlugolęski c
to posuisse et Noti[illegible] reliqve de quo psens [illegible]

Ex Actis Castren
tarum Prædecens Extra
Corxit Moszczen

Ex parte G. Skraszewska
con G. Dlugolęski posi
tæ Citationis Relatio
1719 ao

Inductum

Actum in Castro Praedecensi Feria Secunda Ante Festum Sancti Francisci Confessoris proxima Anno Domini Millesimo Septingentesimo Decimo Nono.

Ad Officium Actaq praesentia Castrens Capitanealia Praedecensia personaliter veniens Ministerialis Regni Generalis providus Albertus Rozak de Praedecz Authenticus et Juratus Officio praesentibus ne notus Sanus Existens palam publice benevoleq recognovit Se Citationem literalem Authenticam pro Judicijs Ordinarijs Generalibus Tribun Regni Petricovien Spectantem Contra Citatos Infra nominandos Servientem Copiae Infrascriae Similem tenoris talis Augustus Secundus Dei Gratia Rex Poloniae Magnus Dux Lithvaniae Russiae Prussiae Masoviae Samogitiae Kijoviae Volchiniae Podoliae Podlachiae Smolenciae Severiae Czerniechoviaeq Nec non Haereditarius Dux Saxoniae Princeps et Elector Vobis Generosis Mariannae Sadokierska olim Generosi Adami Grochowski Consorti Derelictae viduae Matri atq Joanni Grochowski filio Principalibus Tum Nobilibus Valentino Wysokinski et Francisco Latecki Comprincipalibus ac alijs de nominibus et Cognominibus ad praesens ignotis postquam innotuerint Specificandis Complicibus de personis Bonisq vestris generaliter omnibus ac Summis quibus eis pecuni

108

2/10.

arijs habitis et habendis mandamus Ut coram Ju
nostris Ordinarijs Generalibus Tribun Regni Petricov
Petricoviae a data seu positione praesentis citationis
cte in duabus Septimanis seu tum dum et quando
sa praesens Ex Regestro Publico causae huic Comp
ti ad Judicandum vocata et acclamata fuerit per
naliter et peremptorie Compareatis eod Instanti
Instigatoris Judicij Nostri Eiusq Delatorum Ge
sorum Alberti Wilkowski et Mariannae Granow
Conjugum Invicem legitimorum atq Stanislai
Kowski et Constantiae Wilkowska itidem Coniug
legitimorum Actorum Qui vos et quidem Cons
cum Maritorum suorum personalibus authori
bus et assistentijs Inhaerendo Protestationi suae
ram actis authenc Regni Contra vos factae Cita
pro Eo. Quia tu Generosa Grochowska licet si bene
Sciveris quod Generosi Creditores omnes et tu Ati
ditrix ad Bona villae Wierzbie et alia Eo pertinen
Concurrenc in termino Condescensionis Vigore
cti Tribun Regni Petricovienc a Decreto Condes
soriali motionem ad Judicia Ordinaria Generali
Tribun Regni Petricovienc interposuerant atto
mentu postpositis legibus et Constitutionibus Reg
nullaq habita ratione ad jus et interesse actoru
Sola non nisi malitia Contra se actores ducta assum
ptis sibi superius Expressis Joannes Grochowski Tib
et alijs Causa es Tempore Certo in termino specificando
et temere praesumpsisti non Officiose neq ullo perdi
cto tam super se actoribus quam et bonis possessionis
actorum subiectis processu jamq ferme ipso die

crepusculo Bona Dno Podlesne vi et violenter super
agredi eadq deocupare in postpositionem vestram
recipere obedientiam subditis interdicere usufructu et
proventu privare actores de ijsd Bonis expellere da
mnaq multa actoribus inferre quae sic et non aliter
peregistis contra leges Regni excessistis poenasq ex
inde succubuistis pro quibus supervobis decernend
praesen citamini sitis parituri et iudicialiter re
sponsuri Datum Petricoviae feria secunda ante Fe
stum Sancti Michaelis Archangeli proxima an
no Domini Millesimo Septingentesimo Decimo
Nono ad Bona villae Dno Podlesne Curiamq Ibidem
sittam Sabbatho in crastino Festi Sancti Micha
elis Archangeli anno praesenti detulisse et Eandem
in mensa Hyppocaasti praesente Generosa Grochow
ska citata posuisse et [illegible] reliquisse de
quo praesens Rel

Ex actis Crens
Capit. Praed. Extrad.
Erxit Moszczenski
mpp

Ex Pte Witkowskich
et Bukowskich Con
tra Grochowska ad
his positae Citationis
Relatio.

In Castro Praedecensi
1719

x

Actum in Castro Prædecensi In Judicijs Causarum seu Terminis querelarum Officij Castrensis Capitanealis Prædecensis Feria Secunda Ante Festum Sanctorum Symonis et Judæ Apostolorum proxima Anno Domini Millesimo Septingentesimo Decimo Nono per Magnificum Chrysosthomum a Stubice Stubicki Subiudicem Terrestrem Bræstensem Judicem Castrensem Prædecensem et Generosum Antonium Dominicum Moszczenski Camerarium Terrestrem Bræstensem Notarium Castrensem Prædecensem Celebratis et Expeditis

Proposuit Judlr et officiose pars infrascripta Actorea con inferius nominand citata partem super Relationem exportatæ Citationis caram Actis. Ten recognitam ex iisdemq Actis Authen de prompt infrascram tenoris sequentis. Actum in Castro Prædecen Feria tertia ante Festum Sancti Michaelis Arhangeli Exta Anno Domini Millmo Septingentesimo Decimo Nono Ad officium Actaq Præsen Castren Capitan Prædecen personaliter vens mnlis Regni Gnalis Providus Chrystophorus Kowalczyk de Villa Sakolowo Authenticus et Juratus officio Ten bene notus sanus existens palam publice benevoleq recognovit se citationem literalem Authenticam pro Judicijs Castren Capitan Prædecen Spectan Contra Citatu infra nominand Servien Copiæ infrascræ Similem tenoris talis Michael Mathæus in Orlowo a Dorposz Dorposki Prædecen Clodavien Capitaneus Tibi Gnoso Vladislao Dlugołęcki de persona Bonisq tuis gnlr omnibus ac summis quibus vis peconiariis habitis et habend vigore Regio et Nostra qua hac in parte fungimur Capitaneali authoritate mandamus ut coram Nobis seu Judicio officij nostri Castren Capitan Prædecen in terminis querelarum seu Judicijs Causarum officij eiusd Feria Secunda ab hinc prius et proximius in Castro Prædecen celebrand personaliter et peremptorie compareas ad Instantiam Ingris

110

23/10.

Iudicij officij nostri si ad causam praesens pertinere videatur
Eiusq Delatricis Gnosae Chrystinae Kielenska Olim Gnosi
Antonij Skraszewski Contis derelictae Viduae Actricis quae
Citat pro poenis Legibus Regni descriptis per te vo succubuit
Idea citatu licet si optime Scivens quod etiam proprium
Mantellum vi repetere non licet attamen tu postposui
Iisdem Legibus et Constitutionibus Regni ac si ijs non
subiaceres ausus es hordei madefacti corrotos in num
decem mensurae Clodavien apud te et de Consensu tu
parati intercipere et nolle restituere imo tibi Commo
tuo aplicare per id Actricem iniuriare et damnificare
quae sic et nonaliter peregisti contra leges Regni Excess
poenasq ex inde Succubuisti pro quibus super te dec
ac nihillominus ut hordeum per te interceptum et de
tu reddas aut Iusto pretio Solvas praesens Citaris
parituris et Iudicialiter responsuris. Datum in Castr
Praedecen Feria Quarta Ante Festum Sancti Aegidij
bathis proxima Anno Domini Millesimo Septingen
simo Decimo nono Ad Bonavilla Polanisz Curiam
dem Sitt Feria Secunda ante Festum Nativitatis
Beatissimae Virginis Mariae proxima proxo Otto
ni praesens Gnoso Hlugolski Citato posuisse et non
ficatam reliquisse de quo praesens relatio Ex Actis Ca
strens Capitan Praedecen Extraditi Correxit Mosz
ski manu propria Locus Sigilli. Factaq Sua huius
modi Pars Actorea propositione petiit Supra nomi
natam citatam partem ad Iudicialem responsionem
gi et Compelli Iuris remediis in toto Salvis mane
bus et Iudicium praesens Castrense Capitaneale Praedecense
tium ambarum et Quidem Actoreae Gnosa Skraszewska per
resum Casmirum Moszczenski Regentem Castrensem Praedec
Plenipotentem Actis Praesens inscriptum per nostr. Citatae per nostr
ram se comparent et Iudtr Controvertens Controversijs in pro
sit ore tenus factis non tamen ad Acticand intra Tempus de
re praescriptum porrectis Gnoso Notario Actorum Praesen
de Sui diligentia Sollenniter protestans ex auditis et de
te intellectis teneri Partem Actoream Citatae parti docere

de Termino et Contentis Citationis Suae Judicium officij Praesens Ca
stens Capitans Praedecens ad invenit et quia docuit proinde par
tibus causam praesentem prosequi iniunxit In prosecutione
causae quoniam tam ex allegatione Partis Actoreae quam Actione
Partis citatae Judicio Sub deducitur Gnosus Dlugoleski Citatum
hordei Corretorum decem mensurae Klodavien ad Comparendum
hordeum braseum in braxatorio villae Palanisz possesioni
Partis citatae Subiectae per Actricem in extenuatione eiusdem vil
lae relicti per partem citatam intercepisse et huc usque penes
se braseum detinuisse proinde Judicium Praesens Castrens Capi
tans Praedecens decernit praesentibus decrevit quatenus Gnosus
Dlugolecki citatus hocce Braseum sive hordeum Coretorum
decem Mensurae Klodavien in se continens praevia eiusdem
brasei sive hordei suprascriptam quantitatem per Gnosam
Skraszewska Actricem Juratoria Combrabatione in proxime
futuris Judicij Suis Castrens Capitans Praedecens praestanda
in iisdem proxime futuris Judicijs Suis Castrens Capitan Prae
decens sine Omnibus dilationibus Manifestationibus
et procrastinationibus eidem Parti Actoreae reddat et re
stituat Idque Sub poena bañonis et de Regno Poloniae Do
minisque illi annexis proscriptionis quae in Casu Contra
vent Decreto Praesens iam ex nunc Super eadem parte
citata et Bonis eius omnibus decernitur Ministeria
lemque Regni Gnalem Providum quemvis competentem
ad publicandum et proclamandum eandem bañonis et Regno
Poloniae Dominisque illi annexis proscriptionis poenam
hocce Judicium Praesens addidit et deputavit prout ad
dit et deputat Praesens et Terminus publicandae eiusdem poe
nae Bañonis in ibidem praefigitur et Conservat peremptius lu
ita per partem citatam poena Trium Marcarum polon
parti et Judicio totidem Idque in instanti sub seorsiva poena
Bañonis et de Regno Poloniae Dominisque illi annexis pro
scriptionis quae in Casu Contraventionis Decreto Praesens
penaeque luitae non persolutionem iam ex nunc Super eadem
parte citata et Bonis eius omnibus decernitur Ministe
rialemque Regni Gnalem Providum Albertum Rozak

111

de Prædecz Judicio Pten adstantem ad publicandam
et proclamandam eandem Pañonis et de Regno Poloniæ
Dominisq illi annexis proscriptionis pœnam hocce
Judicium officij Pten Castrens Capitan Prædecen
addidit et deputavit prout addit et deputati pr
sens Causamq Pten cum toto eius effectu ac pa
tibus ips ad Magnificum Capitaneum loci Cuius
Jurisdictioni Pars citata cum Bonis Suis Subest pr
ulteriori et finali in pmis debito Juris ordine fa
cienda et determinar Executione remisit rem
titq Decreti Sui ps [illegible] gere

Ex Actis Castren Cap
Prædecen Extra

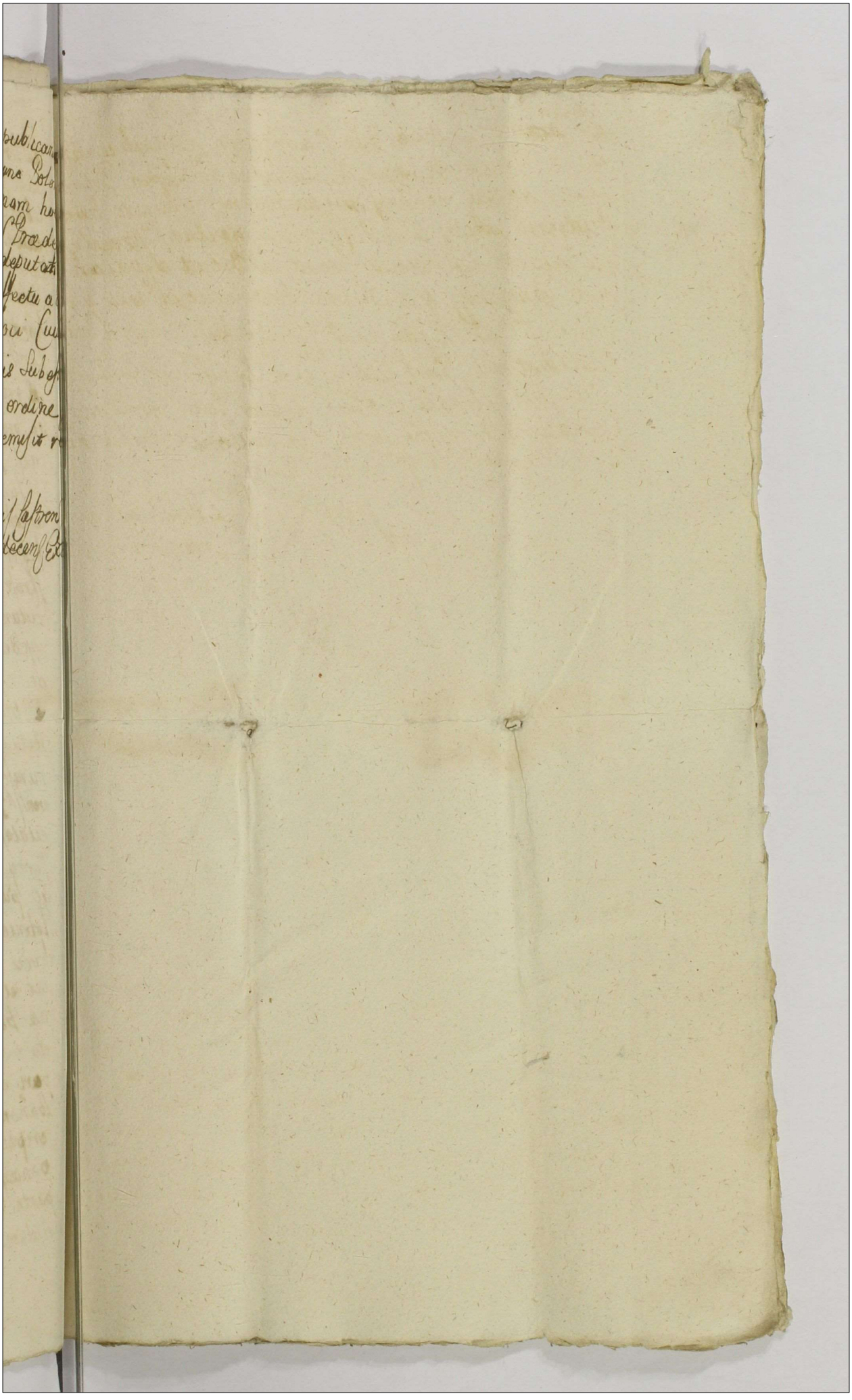

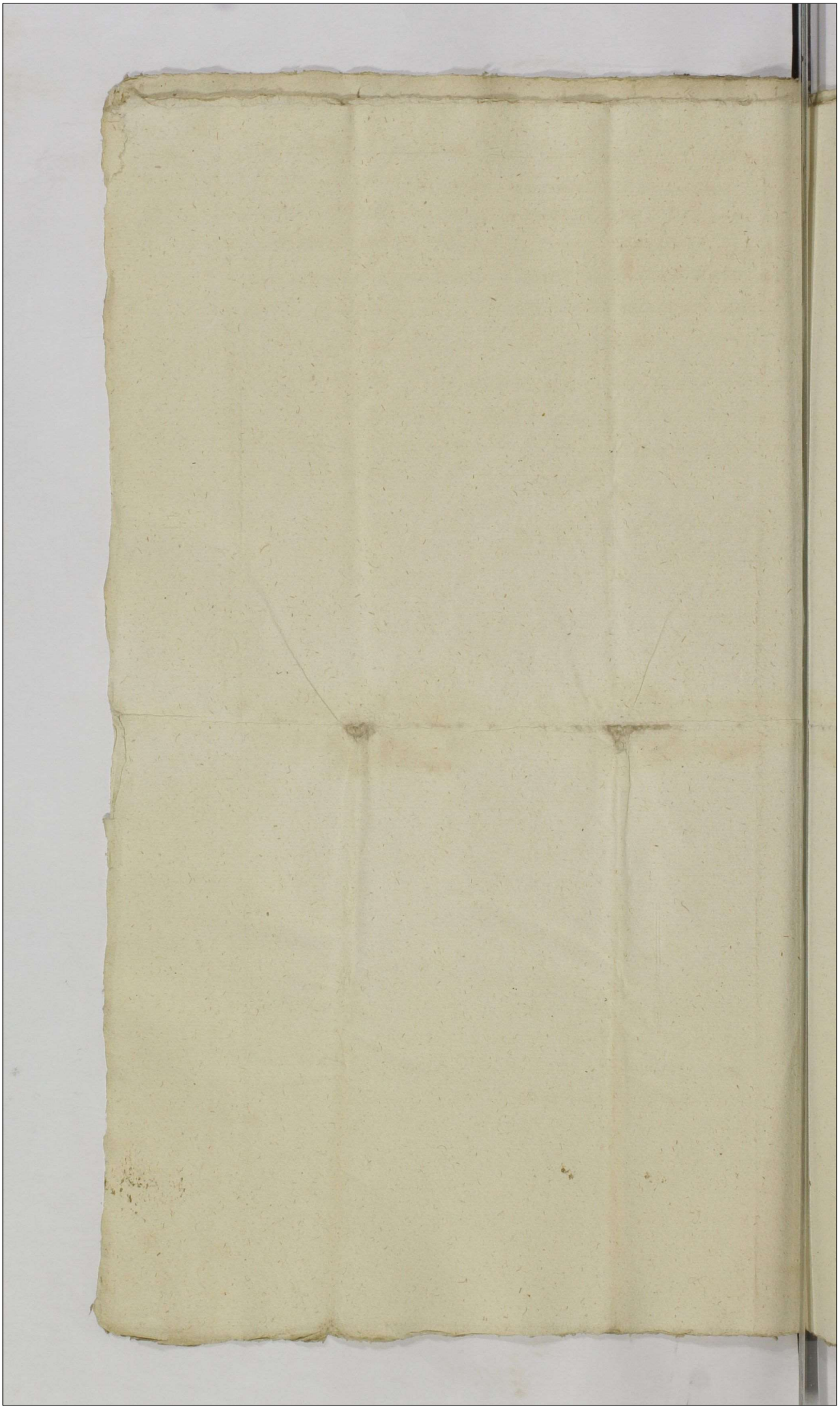

111a

L. Kraszewska in
Futuris comproba
bit 1719 ao

112.

Actum in Castro Prædecensi In Judiciis Causarum seu Terminis querelarum officij Castrensis Capitanealis Prædecensis Feria Secunda ante Festum Sanctorum Symonis et Judæ Apostolorum proxima Anno Domini Millesimo Septingentesimo Decimo nono per Magnificum Chrysosthomum a Slubice Slubicki Sub Judicem Terrestrem Præstensem Judicem Castrensem Prædecensem et Generosum Antonium Dominicum Moszczenski Camerarium Terrestrem Præstensem Notarium Castrensem Prædecensem Celebratis et Expeditis

Proposuit Judlr et officiose pars infrascra Actorea cons inferius nominanæ citatt partem super Relationem exportatæ Citationis coram Actis Ptem recognitam ex eisdem Actis authentice depromptam infrascriptam tenoris eiusmodi Actum in Castro Prædecensi Feria Quinta ante Festum Sanctorum Symonis et Judæ Apostolorum proxima Anno Domini Millesimo Septingentesimo Decimo Nono Sub Celebratione Judiciorum Castrensium Capitanealium Prædecens Causarum officii Terminorumq querelarum Ad officium Actaq Præsens Castren Capitan Prædecen pntr veniens Ministerialis Regni Gnalis Providus Albertus Lozak de Przedecz authenticus et Juratus officio Ptens bene notus sanus existens palam publice benevoleq recognovit Secitationem literalem authenticam pro Judiciis Castren Capitan Prædecen. [illegible] Concitatam infranominanæ Servien Copiæ infrascræ Simill tenoris talis Michael Mathæus in Orlowo a Dorpos Dorposki Prædecen Kłodavien Capitaneus Tibi Gnosæ Crystinæ Kicienska Olim Gnosi Antonij Skrasiewski Consorti Derelictæ viduæ de

23/10

persona Bonisij tuis Qualtter omnibus ac summis quibus
pecuniarijs habitis et habendis vigore Regijs et nostris
hac in parte Junctorum Capti alijs mandamus vt vobis
nobis seu Judicijs officij nostri Castren Capitan Pradecen
In Terminis querelarum seu Judicijs Causarum officij ei
dem Feria Secunda ab hinc prius et proxime in fest
Pradecen celebrandis p̃nt et per emptione comparca ad
stantia Gnosi Vladislai Dtuyotesti Actoris vice citat pr
ea Quatenus tu Summam quinq viginti alius pro tempore
pridem p̃to tibi per Actorem decem debita et soluta
eidem Actori nostro Coram Judicio per scripta et realiter
inera nec non novum et rotham circum circa ferro ob
circa fondescensionem de Bonij villa Polanist nulla hab
ta ac Actorem Pretensione intercepta et ad possessionem
tuam villa Trzebuchowo devicta reddas et restituas Qua
pter citatis sis partitura et terminum eundem attentura ad
sag tibi futuro in termino deducenda Judicialiter respons
Datum in castro Pradecen Feria Secunda ante festum Sancte
Hedwigis Virginis Electe proxa Anno Domini Millesimo Septin
tesimo Decimo Cuius Bona villa Trzebuchowo Iuriam
dem Stefan Feria Secunda Ante Festum Sancti Luca Evang
lista detulisset eandem in mensa hipocausti p̃fati Jens familia
posuisse et notificato reliquisse de quo p̃fati Jens Relatio Et Actis
Capitli Pradecen extraditum scripsit Moszczenski Manu propria
Locus Sigilli factaq tua huius modi pars actorea propositis
petiit supra nominatis citta Partem ad Judiciale respondendum
stringi et compelli Juris remedijs in toto salvis Manentibus
Et Judicium p̃fati Jens castren Capitan Pradecen Partium am
rum et quidem Actoree personaliter citato Vo Gnoso Skrzy
ska per Gnosum Casimirum Moszczenski vice notarium castren
decen Potentes Actis p̃fati Jens in primis p̃nt coram Se
parente et Judicialiter controverten controversus in p̃mis et
tenus factis non tamen ad Acticand intra tempus debitum
scriptum porrectis Prefato Notario Actoris Presens de Jud
gentia sollennitur protestans ex auditis et debite Intellectis
teneri parte Actorea citato parti Decere determinare et
tij Citationis Suo Judicium officij p̃fati Jens castren Capitan

decen. ad invenit et quia docuit proinde partibus Causam
Pten. prosequi iniunxit In prosecutione Causae Iudm. Pten.
Castren. Capitan. Praedecen. decernit Quatenus pars citata iux
ta Cittonem Partis Actoreae summam Quinque Imperialium
Cussorum per Partem citta. Actori debita. mediante Eiusq. Summa
Comprobatione per Actore in ea. Iurti rotham Quia Summa pro
tacta ab eand. Gnosa Skrasewska citata ratr sibi provenit et
ad Solutionem eius tenetur DEO et Sancta Jesu Christi passio
ne ita ipsis adiuvante in proximis Futuris Judiciis Suis Castren.
Capitan. Praedecen. prestanda ac pvia quietatione ne plevante
in Actis Pten. rynda Actori Solvat et realr enumerat Naviculu
als Crotn et rotham eidem parti in iisdem Judiciis Suis Castren.
Capitan. Praedecen. proximis reddat et restituat Idq. sub
poena Banitionis et Regno Poloniae Dominisq. illi annexis
proscronis quae in casu Contraven. Decreto Pten. iam ex
nunc super eadem parte citta. et Bonis eius Omnibus decer
nit Ministerialem Regni Gnatem Providum quemvis Com
petentem ad publicand. et Proclamand. eand. banonis
Et de Regno Poloniae Dominisq. illi Annexis Pscriptio
nis poenam hocce Iudm. Pten. addidit et deputavit pro
ut addit et deputat Pd. Et terminus Publicand. e
iusdem poenae Banonis in ibidem pfigitur et con
servatur peremptius luita per partem Cittam poena tri
um Marcarum Polon. parti et Judicio totidem Idq.
infanti sub Scorsiva poena Banonis et Regno Poloniae
Dominisq. illi annexis proscriptionis quae in casu Con
traventionis Decreto Pten. poenaeq. luitae non perso
lution. iam ex nunc super ead. parte Citta. et Bani eius
omnibus Decernit Ministerialemq. Regni Gnatem Provi
dum Albertum Rocak de Praedecz Judicio Pten. Castren.
ad publicand. et proclamandum eand. Banonis et de Re
gno Poloniae Dominisq. illi annexis proscriptionis poenam
hocce Judicium officii Pten. Castren. Capitan. Praedecen.
addidit et deputavit prout addit et deputat prae
sen. Causamq. Pten. Cum toto eius effectu ac par
tibus ips. ad Magnificum Capitaneum loci Cuius Ju

113

risdictioni Pars Ctta cum Bonis Suis Supest pro ulteri
et finali inp mis debito Iuris ordine facienda et de
terminand Executio misit remittitq Decreti Sui
sens vigore

Ex Actis Castren Capit
Praedecen Extrad

G. Dlugoleski in Futuris
Comprobabit
1719 do

Actum in Castro Prædecensi Feria Quinta ante Festum Sanctorum Simonis et Judæ Apostolorum proxima Anno Domini Millesimo Septingentesimo Decimo Nono Sub celebratione Judiciorum Castrensium Capitanealium Prædecensium Causarum Officij Terminorumque Querelarum.

Ad Officium Actaq Præsen Castrens Capitt Prædecen per Sr Veniens Mnlis Regni Gnalis Providus Albertus Rozak de Przedecz authenticus et Juratus Officio præsenti benenotus Sanus existens, palam publice benevoleq Recognovit. Se Cittnem Literatt authen pro Judicijs Castren Capitt Prædecen. Contra Citatt in Stano minam Servierum copiæ in Fraterna Similem tenoris Talis Michael Mathæus in Orlowo a Dorpoz Dorpowski Prædecen Ketodawien Capitaneus. Vobis Gnosis Ludovico Sieurski et Sophiæ Morzycka in vicem coniugibus Ltimis de Personis bonisq Illis gnlr obus ac summis quibusvis pecuniarijs habitt et habenis vigore Regio et Nra quasi ac in Ptefungimur Capli authe mandamus ut coram Nobis Seu Judicio Officij Nri Castren Capitt Prædecen in Terminis Querelt Seu Causarum eius de Officij Feria Secunda ab hinc prius et proximius in Castro Prædecen celebrandis Ipsi ac peremptorie compareatis Ad Instantiam Gnosi — Vladislai Dlugolęcki Actoris Qui vos et quæ Marita tam cum tui Mariti authe erassa Citat idq Ideo. Quia vos in contranum Legum publicarum ipsamq iustitiam procedendo Licet si multoties requisiti fuerint et in contributionibus ac Provianti bus varijs militibus in hoc calamitoso tempore mutuaq Vicissitudine exolutis præcipue in contributione Capitali alias postquam ego iuvetis erad easdem contributiones sese apponatis. Attamen vos minime considerato expensas tam notabiles Actoris et extorsiones innumerabiles eiusdem Actori quamvis non pariter saltem porcione quadam in promissis adjuare et sese ad easdem apponere noluistis imo recusastis. Per quod Actorem notabiliter damnificastis et injuriastis. Quapropter Citatum pro restitutione earum a tempo

1719 25/10.

114

pore possessionis Vrs per actorem pro Vobis exolutt per Sentent
Judicij Officij Nostri Stringi et compelli Idq quod Iuri sentent
qui et Sententiam Datum in Castro Predecensi Feria Qu
post Festum Sanctae Heduigis Viduae Electae Dei proxim
Anno Domini Millesimo Septingentesimo Decimo Nono
Bona Villae Polaniz Curiamq ibi Sitt Feria Secunda
Festum Sancti Lucae Euangelistae detulisse et eam in me
Hipocausti pro Sente Famili Curiali posuisse et notificatt
quisse. de quo Sens Relat

Ex Actis Castr Cas
Predecen Extr

Relatio ex Parte
G. Dlugotecki Cas
VG Sieuriskie
1720

Indicatum

Actum in Castro Praedecensi Feria Secunda ante Festum Omnium Sanctorum proxima Anno Domini Millesimo Septingentesimo Decimo Nono.

Generosus Jacobus Ostrowski Sanus precedendo recognovit Quia ipse Generosos Josephum Potocki Vicepalatinum Cancicien. Fratrem suum Uterinum Czaykowski Bardzinski tam Omnes Conjunctim quam quemlibet eorum divisim in suos veros ac legmos Plenipotentes facit Eligit Constituit et Actu praesenti ordinat Dando ipsis plenariam facultatem et Omnimodam potestatem [illegible] suas in Judiciis Crenc. Capitl. Gosti [illegible] habitas et habendas promovendi defendendi Itaque quod necessitas Causarum suarum poposcerit peragendi. Promittensse Ea Omnia quaecunque praefati Plenipotentes a se Constituti vel ab eis substituti suis in Causis Juridice pereg[illegible] [illegible]nt pro ratho et grato susceptura Hac sua personali [illegible]tione praemissa Omnia firmante

Ex Protocollo Crenc. Capitl. Praedecensi Extraxi

Moszczenski

Lectum cum Actis.

115

30/10

Dnonis Ostrowski Ple
nipotentes Ordinat

In Castro Praedecensi

1719

129

Między Jchmciami JmPanem Adamem Guminskim y Katharzyną
Łyszkowską małżonkami zobopolnemi z iedney, a Jchmciami Pany
Erazmem Bogołomskim y Anną Piaczynską tak że małżonkami
zobopolnemi z drugiey strony et quidem consortes cum suorum ma
ritorum personalibus assistentiis stanęła pewna zgoda y nieod
mienne postanowienie w sposób niżey opisany. Iż Jchm PP.
Bogołomscy małżonkowie uwalniaiąc dobra swoie dziedzi
czne Słobęcino y Faiewo nazwane w Woiewodztwie Brze
skim Kuiawskim a Powiecie Przedeckim leżące a to od Jm
my Czterech Set złotych polskich zastawnym sposobem na tych
że dobrach Słobęcinie y Faiewie albo mezey na częściach na
zwanych Kaszewskie przez niegdy Jchm PP. Jana Bogołom
skiego y Annę Wieszczycką małżonków rodziców swoich
Jchm PP. Stanisławowi Orynskiemu y Dorocie Bogołomskiey
małżonkom zapisaney a potym przez tychże Jchm PP. Oryn
skich małżonków JmćP. Krzysztofowi Guminskiemu pomię
nionego JmćP. Guminskiego Rodzicowi transfundowaney
[illegible] Bogołomscy małżonkowie Submittuią
[illegible]
temusz JmP. Guminskiemu Synowi y Successorowi niegdy
JmP. Krzysztofa Guminskiego tak że za prowizye y preten
sye wszystkie sto złotych w tydzień po Swiętym Janie
Chrzcicielu w Roku teraznieyszym przypadaiącym bez za
dnych dilatiy mediante quietatione vel in personam
persoluentis transfuszone wyliczyć u Xiąg Grodz Przedeckich
Przy ktorym wyliczeniu strony obiedwie ze wszystkich
pretensyi tak że violentiy protestatyi obductiy nic do
siebie in posterum nie zostawuiąc tak że y tych wszystkich
ktorzy przez protestatie są obwinioni ab utrinque temisz Xięgu
mi pokwitować et pro absentibus de ratifi habitione
Kwitu cauebunt Przytym Jchm PP. Bogołomscy Submittuią
się Jchm PP. Guminskich w possessyi tey części ktorą teraz trzy

116

maią

trzymaią do wyliczenia pieniędzy in pacifica possessione Conser-
wać, y na wiosnę Jarzynę na wołokach do tey części należących
będzie siać, Jchmciom PP. Guminskim które, także y ozimie zasia-
po wyliczeniu pieniędzy Jchm PP. Bogołomscy Jchm PP. Guminskim
bez Czwarciżny sprzątnąć pozwalaią, y ogrody trzy to iest
den zytem zasiany a dwa nazimę podorane do vżywania Jch-
mciom PP. Guminskim należeć będą. Po wyliczeniu zas pomię-
ney Summy Pięciuset złotych, te części Jchmść PP. Guminscy
Jchm PP. Bogołomskim wrzetelną possessyą puscić Submittuią
się. Jednak Rumacyi niedziel dwie cum usu fructu bonorum
po odebraniu pieniędzy y wolne zebranie zboż ozimich y iarych
Czwarciżny iako się wyżey napisało, y wolne wykopanie ogrodów
mieć będą Jchsc PP. Guminscy, na co zezwalaią Jchsc PP. Bogo-
łomscy. A in quantum by tey Summy Jchm PP. Bogołomscy na czas
determinowany niewyliczeli, tedy Strony obiedwie nay dali tygo-
dnia po czasie liczeniu pieniędzy naznaczonym powinny [illegible]
[illegible] zobopolnego na grunt [illegible]
[illegible] Jchm PP. Guminskim wydzielą aby należyty pożytek tey [illegible]
correspondujący mieli. Interea zas tempore do czasu wyliczenia
pieniędzy do żadnych Contrybucyi ani prowiantow Jchsc PP. Gu-
minscy niebędą należeć. Jeżeliby zas w tych dobrach dłużey zo-
stawali, tedy do płacenia połowy wszelkich Contrybucyi y wy-
dawania prowiantow Jchmsc PP. Guminscy tenebuntur.
Nadto Submittuią się Jchsc PP. Bogołomscy in decursu
a data praesenti tygodnia Jchmciom Panom Guminskim
wydać zyta korzec, Jęczmienia korzec, Grochu Cwierć
miarą Kucinską, Ktorą to zgodę y w niey wszytkie op-
sane Conditie Strony obiedwie ziscić y trzymać so-
bie obiecuią pod Zakładem takiey drugiey Summy Pię-
ciuset złotych polskich y onę dla lepszey wiary y wa-
gi

wagi rękami swemi podpisawszy xięgami Grodzkiemi Przedeckiemi roborować będą. In Casu Contrauentionis to rum w Grodzie Przedeckim peremptorie respondendi Sobie naznaczaią Działo się w Przedczu na Sądach Grodzkich die decima Sexta Januarij Anno Domini Millesimo Septingentesimo Decimo Nono.

Adam Guminski ręką trzymaną

Katharzyna Guminska ręką trzymaną

117

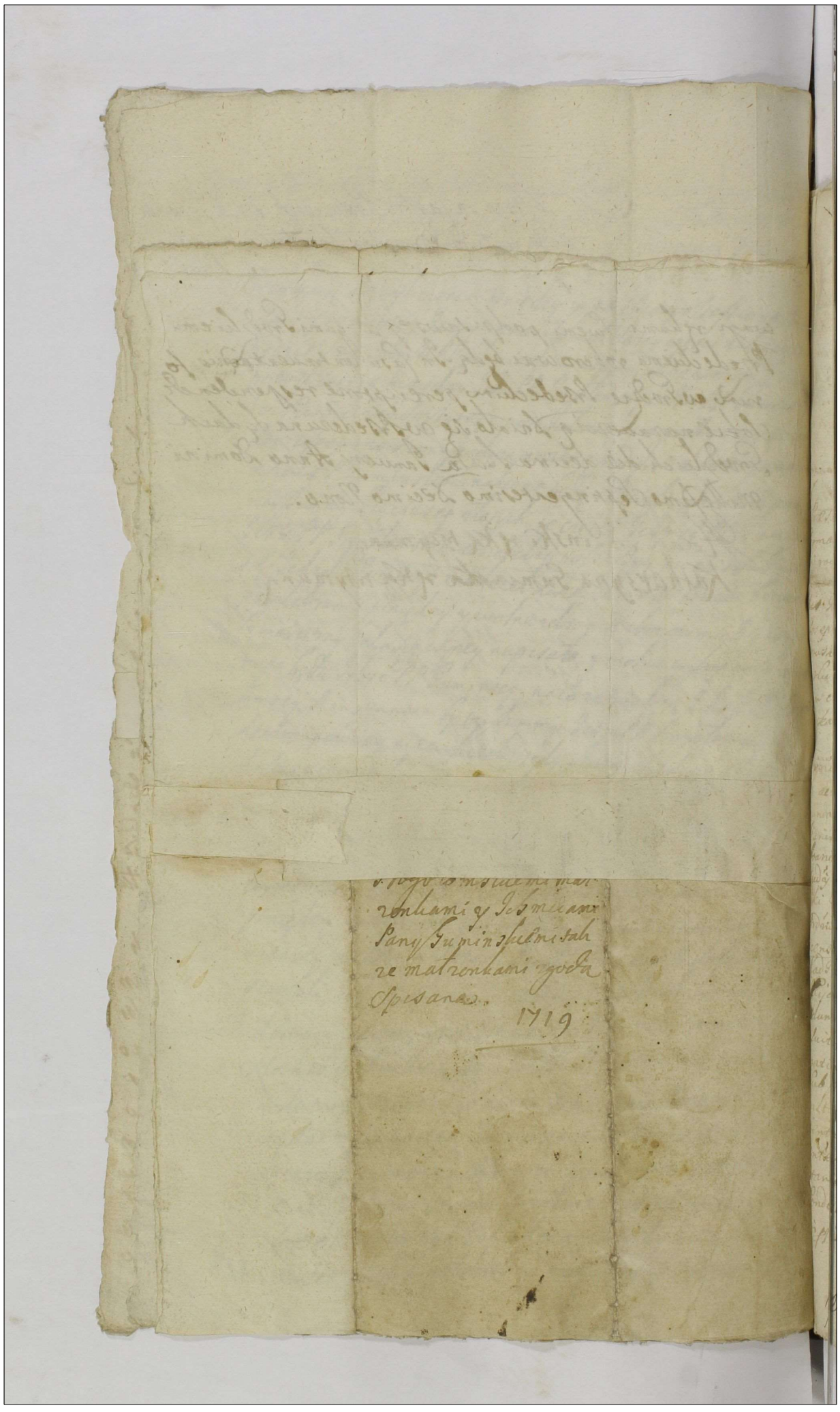

Actum in Curia Bonorum Ppdi Barun Feria
Sexta ante Festum Sanctissimæ et Individuæ
tatis proxima Anno Domini Millesimo Septin-
tesimo Vigesimo Primo. Coram Magnifico Gre-
Stromo a Stubice Stubicki Sub Judice Terr. Brest. J.
dice et Generoso Antonio Dominico Mosczeń-
Ski Generali Terrestri Brestens. Notario officiali
Casnensibus Residentibus.

Personaliter Constitutus Franciscus Gonsalki Venatens Brestens Stani-
slaus Gonsalki Colonelli Sacræ Regiæ Mattiæ Joannis Konojadzki Andreæ
Gonsalki Colonelli Sacræ Regiæ Mattiæ Joannis Konojadzki Andreas Lubstowski Francisci M
lowski Bonarij Castror. Nadensis Andreas Lubstowski Francisci M
owski Lecti Zbroski. Nicolaus Styski Andreæ Laskowski Mic
owski Lecti Zbroski. Nicolaus Styski Andreæ Laskowski Mic
S. Rigawski Stanislaj Sudalski Antonij Letoski Joannis Radzano
ski Sarczewski Lucæ Sarczewski Stanislaj Zebrowski Alberti Szyma
owski Valentini Niedzielski Alberti Jarnowski tum Nobilis Petri Szyma
owski Josephi Rzewuski Stanislai Sinkowski ac aliorum plurimorum Nobi
lium certa actum testem exactum ac Nobilis Andreæ Gonsalis Nob. Joannis
Costa de Villa Lgsawo authentici et Juxta actum præsentem acclamantis

Quo item Loco esset Dictus Judex Andreas Gonsalis Tribunus Sacræ Regiæ
actum ipsius Petricoviæ in Regijs Ordæjs Imabitus Tribunal Sacræ Regiæ
nem post Dominam Festum Sanctæ Trinitatis proxima Sacræ Regiæ
Stanislaum Lomaradzki Colonellum Sacræ Regiæ Mattiæ actores et Nobi
Joannem Konojadzki citatum prolati. Quo mediante quondam Collegialis
Judæj Terris Succes et Officiorum Condescensio in Bonis Barcin et Zer
ski Vigore Dicti Judicij executionis inter Res non est effectuata proinde
Regiæ Gonsalis Tribunal Sacræ Regiæ necessariam esse secundariam Condes
censionem eorum in præfatis Bonis Barcin et Zerniki per Officium Exe
cutionis Sacræ Regiæ Succes Sacræ Regiæ Terræ Brestens
Cujus ad Judicium eorum ex officialibus absentia non obstante in Jun
ctum Bonorum Barcin et Zerniki eam attinentijs excediendam esse ex
stit. Cui officio mutuo Partium Cumpte per Sententiam Secundam per Decre
sionem in anno præsenti proxime adventura in Vendum emendo Bonorum
sub pœna Sanctionis Condescensuro. Necessitas testulauent cum
Petite Limitandi Petitum Intentus in toto exequi injunctum et
sententiatum est. Pro quo termino Condescensionis Incidenti Satisfacien
Intentori Dicto Condescensionis Labores et Creditores omnes ad hu
stantiam eandem concurrentes in duabus Septimanis ante Terminum
Condescensionis præfixum Magnus Lomaradzki Sacræ Konojadzki qui
in propijs Dictibus in scribenda Relatione de citare tenebatur. Qui

Laboresq

1721. 11/7 Lpr. Przed 3

118

Assessores et Creditores adcitati pro terno eorq Condescensionis
Superius recensita sub amissione Juris sui ad huc proliquidatione
comparere tenentur et decisioni Curiae appellationis officij Sue
adquiescere debebunt. Cuius rei facturus sunt Partes promissa sub
nitionis [illegible] coram affo Condescensionali publicanda. Decre
tum lio Joannis Petri coadiutoris relationi editi. Item quod ex
tijonis in fundamento Decreti suprascripti per Partes in fundo Sti
Parein Feria Secunda post Dnicam Rogationum proxima ann
facta et ad acta Castrens Juniu adstantes. Praeterea pro Do
gationum proxima anni hujus currentis p oblatam serrectu
relicta in diem horarum ingne incidenti et pueni. Offi
Castrens Capitan. Praedecessoris affectionem Partium astrarum
horum in actu contentam ad Bona mobilia Oppidi Pareim condescen
dentem quam ac mobilis Joannis Stalis Pub. Joannis
de Vrsla Zysowo autoritatis et Juratis actui presentibus adstantis pro
fundavit qua fundata Partes ad hujus comparitionem acclaman
bus acclamatis. Magco Praxi Sac Domarad et qui q actorea Mgci
Sac Domarad Sui Colonello Curiae Regiae Mattis sui et contra
pntr citata Mgco Joanni Leroiadzki pro pntr. adcitatis Mgci
de Lubstow Lubic Jarnowska. Mgci Francisci Jarnowski Senatoris
contingne cum ejusq Mgci Mariti sui pntr. Mgca Annae Jabl
Mattis Lubstowski Calmidis Equitis conti relicta Priuli p se
Andreae Lubstowski suo et Jnosae Magdalenae Lubstowska
nupta Servis suis generalibus pntr. Jnoso Andreae Lubstowski
Notario Castrens Racoviens suo et Jnosae suae Lubstowska con
ginae nomine pntr. Jnoso Adamo Lubstowski p eundem Jnosum
am Lubstowski pntr. Jnosae Mariannae Wolska olim Jnosi Joan
otto Trembeczynski conti relicta Viduae per Jnosum Francis
Mirowski Plenipotentem actis Castrens Coniecen inscriptum pntr
Petro Zakrocki et Barbara Nowowiejska conjugibus pntr. Jnoso
Jacobi Pluski suo et Consortis suae nomine pntr. Jnoso Georgio
ski pntr. Jnoso Andreae Laskowski suo et Jnosae Constant
nowska conti suae lgmae nomine pntr. Religiosae Eufrosinae
Consortis Jnesnen Sanctae Clarae Monali per Magnum Franciscum
Venatorem Brestens pntr. Jnoso Stanislao Luchalski suo et
suae nomine pntr. Jnosae Catharinae de Wolstowskie Jargaus
Jnosi Jarzewski conti relictae Viduae adcitatae Patricio de
Matri suo et liberorum suorum nomine pntr. Jnosae Marianna
ska olim Jnosi Casimiri Trembeski conti relictae Viduae p
Jnoso Antonio Potocki suo et Jnosae Rumsuae nomine pntr.
Patribus Bernardinis Consulis Ostrowiecen p Jnosum Joannem

Jnoso

X A.

Ing pl̃entem actis Castrens Rozanens fra Quarta pt Festa Solennia Sc
Pentecosten proxima Anno Domini Millmo Septingmo Vigesimo Insenem
ptr Inosis Joanni Straszanowski et Sophiæ Zangarzen conjugib⁹ eius
dem Inos Straszanowski Maritum suo et contio sue Mie ptr. Contri
Posnanien Monialiũ Sancti Benedicti p Inosem Michaelem Rzyanski
Plentem actis Castrens Posnanien fra Sexta in Crio Festi Sancti Thome
Apli Anno Dni Millmo Septingmo Decimo Nono Insens ptr
Contri Posnanien Sanctæ Theresiæ p Religiosum Angelum a Jesu Ca
stro Procuratorem Causarum ejusd Comes ptr, Contri Posnanien Monia
lium Sancte Clare p Inosem Michaelem Rzyanski ptr, Contri Posnani
en Monialiũ Ordinis Sancti Dominici p eund Inosem Michaelem
Rzyanski ptr Contri Posnanien Carmelitarum discalceatorum per
Religiosum Angelum a Sancto Stanislao Procuratorem Causarum Comi
ejusd ptr, Rdi Dni Caroli Parocho Parcinen et Religiosis Patribus Reform
tis Ordinis Scti Francisci Strictioris Observantiæ Residentiæ Parci
p Anstin Albertum Dolubski Lectorem Cocta Parcinen ptr. Coll
Posnanien Societatis JESU p Mgnum Stanislaum Domaradzki Colo
lum Sacræ Regiæ Matis ptr, Illibus et Mgcis Alberto Caro Landesp
Parenti et Joanni Filio ejus Rydzynskim Indicentibus ad cat Segonien
Inosenum Pudalskiũ p Inosem Michaelem Rzyanski Insenem Plentem
ptr Inosem Martino Parczalski ad Semonam Arcenei Mansum Indicen
Massow criminat convicti indicenti p Inosem Josephum Parczewski
Plentem insenem ptr Inosis Michaeli Zakrzewski et Sophiæ Krzem
ska conjugibus p Inosem Lucam Paczkowski Insenem Plentem ptr
Inosibus et Inosi Valeriani Mikołajewski p Inosem Stanislaum
Lebrowski Inosæ Annæ Mikołajewskiej Maritum suo et Contio sue
ac alion Successorum Inos ptr Inosi Stanislao Karski p Inosem Ma
tonium Potocki ptr Inosis Stephano Koscielecki et Annæ Sophiæ Ow
ska conjugibus p Inosem Stanislaum Pudalski insenem Plentem
ptr Inosi Alberto Przyborowski adcitato ptr Inosa de Kamin
skie Dzierzeka Indicenti p Inosem Valentinum Rydzyński Plentem
insenem ptr Religiosæ ac Dilectæ Izabellæ Lubstowskiej Comitis
Premonstratens Ordinis Scti Norberti p Inosem Franciscum Jarnowski
Senatorem Brestens Plentem insenem ptr, Inosi Jarnowscy Patronus
et Filiaster atq Inosa Chrombski pl ptr coram Judice assis Gentis
comparentibus et Judr secum ea in causa controvertentibus testibus quam
exauditis partium controversiis officium Judicis Castrens Capitale
fecit Condescensionale Satisfaciendo in toto Decretis Tribunalitiis
Petricoviens tam Supremæ quam et anteriori Petricoviens in Re
gnis Regni Inclitus Tribunal. Chi Feria quinta pt Agnes proxima Anno
Domini Millmo Septingmo Vigesimo primo stilo Lato. Suspensa stan
te per Liquidationem Juriumo ad exequendas Super dessaturam vel
separationem

118

Reparationem Bonorum Oppidi Barcin et Arianeon coptionem
ac proventuum per Possessorem preceptorem Inquãnes condes-
et primo quid Mgco Domarad.ski Colonello Saure Regia M
uti Principaliter agenti actori, ac post Mgcis Sapsis de Lub
uolnie ultimi Quintus Garnowski deinde Mgco Konoj ad Sta
Grille Bona [illegible] non [illegible] congibus respue
Sadnoch Mgco Slowy Spradenem Martem actui presenti adstantem ad pro
tiandam Iuramenti rotam super non corruptos nec appetit
testes hocce Officium presens addidit et deputauit prout ad dict et d
presentibus. Et quoniam hocce Iurtum tam Mgcus Domarad.ski
Mgca Garnowska cum ast.a Mgci Manti ski et Ma
Konoiadzki actui [illegible] non [illegible] congeo in facie dicti Offi
rotæ stante pfato Mali pretenent. Ideirco eisdem testes in
ce mandat quos seorsim induxerunt inductos examinauit et testimonia eorum quibus Iurtis seorsim abeis c
sitis diligenter precipit et connotauit. Demum in litendo
ius ex ipsis Dictis Tribunalitijs Boni Petricouien de Bona
di Zerniki affim presens condescendendo Iuris dictum Suam
pdicti Mali pro clamatam fundauit qua fundata Pribus
ki comparitionem acclamatis ad expediendas Inquãnes. Sup
lationem uel reparationem Bonorum Oppidi Zerniki cum att
nentijs et proventuum per Possessorem preceptorem ctiq condes
et primo quid Creditoribus ad eade Bona spectantibus
referentibus, ac post Incli. Pauli Sapdicti oppidi Zerniki cum
nentijs Creditori et Possessori Illustratum Martem actui presenti
stantem ad pronuntiandam Iuramenti rotam super non corru
nec appetiatos testes hocce officium presens addidit et deputauit
ut addit et deputat presentibus. Et quoniam hocce Iurtum ta
Mgca Garnowska cum ast.a Mgci Manti ski et Incli Stanislai
Pudalskij at[illegible] Stanislaus Lebowerski Creditores qui et Incli
Casimiri Pauli Oppidi Zerniki cum attinentijs Possessor in fac
dicti officij presentis rotæ stante pfato Mali pretenent, ideirco
testes inducere mandat, quos induxerunt inductos examinauit et testimonia eorum quibus Iurtis abeis accessit
genter precipit et connouit. Tandem post exacta ca
in oppido Zerniki Inquãnes. Officium presens extract
Prædecens Condescensoriale de Bona petacta Oppidi Zer
uti Principaliori dicte contulit, et ad collocationem Iuxta
alls. Inizinationum petita actus resoluendo suspensionem suam
tes expedit hocce officium presens Condescensoriale precipit, Lectio
uolu

uero Iuguonec eo modo supra scr̃ p̃ Deb et Creditorco Coram Officio huc ci
tationem ad cat Legorias et collocatiõnem Iuniorum Creditorum prout ex
eisdq corpertum et reseruat. Et instigationis ad cat Legoriam Inclyti Antonij de
torki producto obligationis Bonorum Villae Obudno D. Bona principaliora Opp
di Bazin Pleblanium in quinque Quatuor Millium florenorum polon quondam
pot Incolen Stanislaum Modlisoq et Inclytam Columnã de Slupy Lonarska olim
Inclyti Joannis Lonarski coniugis relictã Viduã coram actis Castren Sapitan Po
gorien Lenia Secunda p̃t Festum Purificationis Beatae Margaretae Virginis Et Martyris
proxime anno Domini Millimo Ducentimo Nonagesimo septimo Ipsum Officium ad
Castrens Lese contulit qua considerata Inscriptione quoniam tanto interstit
tempons annorum Decem Centum decem nec Intromissione quauis adeit
uel processus Solutionis ipsa Obligatio coram Iudicio Officij p̃dcti producitur
lege ub dictante de inueteratis Diffidentibus uide Constitutione anni Millimi
Quingentesimi Decimi quinti Decimi Insem Mitigato euanescere uidetur, ideireo
dict Judicatione ymo Obligationis Castrensem presentem ad Iudicia Ordinaria
Terrestria Petricouien prouia adductione quem de iure competit
mittendam esse censet prout p̃dcti remittit Quo pacto Summam Centum
Millium florenorum polon penes Patocki ex Bonis dicti Villae Obudno Solui pten
dam quoniam id Incolis Patocki Nullam Iuris Ordinis sui eandem Summam suo co
ram Iudicio produci nec quidquid in anteactum Ordinatione ejusdq Summa egit ideo
dum Officij p̃dcti in competenti actione adinuenta ab Impetitione eius Bona
dicta Villa Obudno libera fecit et pronunciat Dicti p̃dcti Vigore Literarum
de Castrensium Incolis de Kamin sue Electa in dicentis cum Quictione ad
Bona Lactuciana regni Bonorum Deuonow et Pastawo et alia eo pertinentia
Et tertiae Summae Ducentorum florenorum polonicorum concurrentis et ex Bonis Bari
nensis, Solutionem poscentis Officij p̃dcti Patres ad Condescendendum
Et eo attento quia tantum medio de Bonis Lygonianis Liquidatio Iuniorum Cre
ditorum est p̃dicta Tabella superius exhibita pro officio huiusmodi
Tabella proinde eandem Iudicationem Iudicis Officij p̃dcti remouibilem esse censet
Tandem in ulteriori negotij p̃dcti processu Inseruiens Dicta Lauediali Bari
nensis Lis Summam Decem Millium florenorum polon medio Lemptitio coram
Dictis Castrensibus Pro Secunda p̃t Festum Visitationis Beatae Virginis Mariae Anno Domini
Millimo Ducentimo Octuagesimo Sexto quondam Joannis Annae
Iguum Jacobum Lactuclii Calnum Primeteum Bonorum Oppidi Barcin et
Lucior Obtinentes Heredes inscriptum et p̃t Magci Joannem Paulum Lygo
stu Primeum Quinicien Optimum Bonorum ab eorum Olim Illustr et Magci Do
Lactuclii acquisitorum assumptam primo loco Officium ponit ab eadem Juni
ria Decem Millium florenorum polonicorum Solutionem census in Bonis Oppidi Bare
Exterbio Barcinensis Pistor Lyna Obudno Decem Slowo Pierzchowo
Lucio Sedlice Ostrowce et Lnieja, Inscriptione onerati Dicta tamen En
tione qua ad quodlibet Bona summa applicata cujuslibet Creditoris Est
Dicta Lauediali Barinen ab actu Dicti p̃dcti adjudicatur et demonstrat
monam Quinque Millium florenorum polonicorum Conuentui Posnanien Monialium Sanctae
Crucis Posnaniae in Platea Curiona Situ possessum et Magci Jacobum
Lactuclii

120

ociet[at]is [illegible] acceptatum in eunq; Mgium Domarad[um] Dni Colonellum
Regie Matis posteriori tempore transfusam pretensa offert pens[ans] Cond[ic]
sionale declarat, Summam triginti Millium florenor[um] polor[um] in port[a]
ta Dotis Ines[e] Sophie de Lubstow Dni primi et Mgei Joannis Pauli Szy
owski Capnei Cracuien[sis] Secundi olim Ines[is] Joannis Tarlo Dni tertij de
Leszno noti Mgei Francisci Szarnowski Venatorio Chesterq; Comitis et Supra[dic]
olim Mgium Szygowski Capneum Cracuien[sem] Castren[sem] Cracovien[sem] prior
Maritum modo Reformatorio in mediet[at]e Bonorum Szarcinen[sium] Act[or]
Castren[sem] Iuriudicialem Feria tertia ante Festum Sanctorum Fabiani
et Sebastiani Martyrum proxima Anno Dni Millmo Septingentmo Sex
do, intuitu Submissionis in anteactum in vim levate Dotis Quindecen M
lium florenor[um] polor[um] per eunq; olim Mgium Szygowski Priorem Maritum co
actis Castren[sibus] Iuriudicialibus Feria Sexta post Festum Sancti Michaelis
changeli proxima Anno Domini Millmo Sexcentmo Nonagesimo ter
elq; Mgio Sophie de Lubstowskie ad pens[andum] Sua prout ne sorti
facta et cognita inscram et assecuratam tertio loco collocat et Bonis O
dlo Barcin et Sub Urbio Barcinen[si] habita ratione alienem credito
Szygowskiego tuby Oblat
ac Minorennium dem Summo Ecclesiasticis superiorib[us] ipsis applicat
demonstrat. Dotalitium vo post collocationem liquidonem onerum
Mgii Joannis Pauli Szygowski Capnei Cracuien[sis] offert pens[ans] Condescens
le reservat. Summam trium Millium florenor[um] polor[um] in moneta
cent[a] sine quovis precento in Rno currentis et Summa Octo Quin
rium florenor[um] polor[um] in moneta argentea sine quovis precento in Rno cu
is posterenominatorum olim Mgior[um] olim Joannem Suchum Szygowski
Capneum Cracuien[sem] et Sophiam Lubstowska prout ne conges Ino
ne Debitorea coram actis Castren[sibus] Iuriudicialibus Feria tertia po
Festum Sanctæ Anna Matris Gloriosissimæ Virginis Mariæ proxim
Anno Dni Millmo Sexcentmo Nonagesimo Nono facta et cognita D
de Marianna Wolska et Ines[i] Nicolai Niewiarowski privilegiat[o] tempo
ri inscra restantem ejusq; Ines[e] Mariannæ de Wolskie et Ultimi
potest Trembeczynska provenientem Dotis Castren[sibus] Iuriudicialibus
de judicata in quarto loco collocat et Bonis Debita obtento applicat
Quatenus ejusdem Gloriosissimæ Virginis
gloriam Predecessorum Millium Precentenum Triginta trium florenor[um] polor[um] pro
decem Ines[e] Anna Rabska olim Ines[is] Matthiæ Lubstowski Comitis
pelicta dictæ ex Orgi Summa Octo triginti Millium florenor[um] polor[um] p
Summa cum Mgium Joannem Paulum Szygowski Capneum Cracuien[sem]
Castren[sibus] Posnanien[sibus] Feria Secunda post Festum Sanctæ Margaretæ
nis et Martyris proxima Anno Domini Millmo Septingentmo in Bonis
cinen[sibus] inscra precedentem Dotis Filio Dni Petricouien[si] Petricouien[si]
Rudgis Ordinis Fratrum Prædicatorum Sacræ Theologiæ Professori Dnicam Septuagesimæ
simo anno Dni Millmo Septingentmo Decimo Octavo in Cancellaria Mgis
de Drabi

121

de Prabslice Lubstouska actricem et Mgcos Szygouslice pfati olim Mgci
annis Pauli Szygouski Capnei pnuncie ducōres eiusdē tum Mgcos Mar
ari Petrum et Adamum Lubstouslice atq; Dnos Andream Komino
et Joam Lubstouslia congēs inuicem Dnos actores et Judicentes p
adjudicasam quinto loco posit et Bonis Villarum Pur et Perek cum
quis Ecclesiasticis supradesenssenneeht. Cumman do Dotalem Sed
lium Sescentorum Sexaginta exflorenos polon et pnsonā Virginti qn
te Dnos Andream de Lubstouslice Kominouslia Dnos. Andream Kominouslii
tarij Castren Vratislauien Curiis et Sumona supradicta Virginti Millium flo
polon in Cui segenia Dnos Anna de Prabslice Lubstouska exprofessa
sam uti me eorq; acte et pnsentis cognitam in Prim Dotis eiusdem Dnae
Kominouslia Jure Mrali concernen tum et secunda ejusdem Summa nup
Andreae Kominouslii Notarij Castren Vratislauien Quorum Millium
renor polon per Dnos Dum Adamum Lubstouski ex Summa Decem
lium florenor polon Virgili eiusq; Dnos Joame Lubstouski ex bonis Ba
nen proueniente Jure Transfusionis inseram Dotis supradictae Dnae
Dni Petricouien adjudicatam tertiam itiq; Summam Mille Virgin
tonum typis Jonuam eidem Dnos Andreae Kominouslii Notario Castren
Vratislauien Scripto manuali per olim Mgcum Joannem Szygouski pa
taneum pnsuicien Jurisdictionis Sua quarta intra octauas Festo
cratissimi Corporis Christi Dni Anno ejusdem Millmo Septingentmo
Decimo quarto cognito et dato actis Castren Jurisdictionis Vratislauien
die videlicet Veneris quarta mensis Octauas Festi Sanctissimi Corpo
Christi Dni Anno eodem Millmo Septingentmo Decimo quarto con
dato inseram et a secutam Dotis Sphato Publico Dni Petri coniu
itiq; adjudicatam eoq; quinto loco collocat et Bonis Villae Mlodocin
de Bonis eppidi Barcin principalibus Pertinentibus una cum Summa
Quadringentorum florenor polon Religiosae Cusnensis Szygouski
Conventus Dnos nen Ordinis Sancti Francisci Conventualis per Mrat
olim Mgcum Joannem Szygouski Capneum pnuncie ejus Scripto
nuali in Barcin die Decimae Nouembris Anno Dni Millmo Se
ptingentmo Sedato inseram juxta granicies et circumferentias ejusdem
Villae Mlodocin antiquas applicat et demonstrat. Ac pnuicissim
subsequentes annos a die Dotis Sponsalitiis Condescensionalis computan
ex eisdem Bonis Villa Mlodocina per Possessores exsoluendas quotan
Virgili de depertationem erogate Virgilis Summae Quingentorum Flo
Spintar Prodecem Condescensionale assignat. Demum Summam Octo
cem Millium florenor polon ex Summa Virgili Viginti Millium
renor polon per Prenominatum olim Mgcum Joannem Paulum
Szygouski Capneum pnuncie ejusdem Actis Castren Jurisdictionis Vratislauien

Secundo actu

ecundu ante Festum Sanctorum Fabiani et Sebastiani Martyrum pro
Martina Anno Domini Millmo Septingentesimo Secundo Mgco Adamo Lubs
uslu indca Decto Supernus declarato Publico Cui Petricouien Petricouien
Labbo pr Driecan Sedagesimdo prodimo Anno Domini Septingentesimo
Septingentesimo Decimo Octauo et quiq Mgco Matthiæ Patrono Summan
Decem Millium florenor polon Prosequen Adamo Filiastro Lubstou
pastum Summam octo Millium florenor polon adjudicatas efficient
Summam octodecem Millium florenor polon sexto loco collocat et
Summam Decem Millium florenor polon Mgci Matthiæ Patrui Bonis
Kierskowo justta antiquas granities Summamquen octo Millium flo
polon Prosi Adami Filiastri Lubstouski Bonis Villanem Wolica
owe et Kniesa itiq justta granities Suas cum Summa Ecclesiastica
sine Supernus explata tam ad eaq Bona Villa Kierskowy quam et Pa
stanem Wolica ostrowce et Kniesa sese regulariter applicat. Sol
lum Summam Mgci Joannis Konojad Slii Nouem Millium in Temp
per predictum olim Mgcum Joannem Paulum Szygouski Capneum Pu
cien olim Perilli et Tunicio Dno Petro Konojad Slii Cancó Gnesne
sento annuali in Crastino die Vigesima quarta Augusti anno Dni Mi
lesimo Septingmo dato et subsco mistiq ne post in eundem Mgcum
Joannem Konojad Slii Sure Nobilis Succ Stanislai devolutam Decret
tam Castren Kunietudislauien quam et Publico Cui Petricouien
adjudicatam Septimo loco ponit et collocat, Bonisq Villa Lintos
ad Bona Oppidi Barcin Primipalionibus Reltans justta granities
et circumferentias antiquas una cum Summa Ecclesiastica
tnem Bernardinonem Pistorium et Supernus Notaria applicat so
go ad liquidationem Regni expensanem per Mgcum Stanislaum
Domarad Slii Colonellium Sacra Regiæ Matris ejusq Mgci
Capitis de Lubstouslie ad Pens Surnouslia generosum in Vin
cationem Reis olim Mgci Vladislaj Szygouski Patrui Mgci
Contris ejusdem Mgci Stanislaj Domarad Slii Colonelli Sacra
gie Matris Dicto Publico Cui Lublinen Lublini in Judiis C
mariis Finalibus Tribunalibus Cri sta quarta post Festum Sanctæ Lucis
ginis et Martyris prima Anno Domini Millmo Septingentesimo Decim
primo inr eosq Mgcos Domarad Slios comptos et Mgcum Alexandrum C
Slii Thomasios actores et Josephum Martinum Tarczalski actum
ad Substantiam Szygorianam post omnes Creditores olim Mgci Joan
li Szygouski Capnei Pruscien regulariter ad Summam Viginti
lium florenor polon pretensanem Locce Cpm Otens Condescensionis
cas

122

cessit. Quo Regestro coram officio huc reproducto manu Mgci Alexandri Cz
wslic et Anneconem in eorq Regro adpressorum subscro. Assm pens Castr
Capitan. Posdecerte Condescensionale habita ratione detenerationis. Bonorum
Sarcinensiu in parte per eunq. Mgcum Domarad Slic Colonellum Sacre R
Matts prestiti est Inquisitionibus de statu Bonorum eductis causarte et
rationibus Rudm Suum Remouentibus ad Summam Undecim. Millium
florenor polon reduciy mediante tamen super veritate ejusdem Summe
comprobatione in eam Iuramenti rotam quia Summa supra scripta Duo
cem Millium florenor polon in adjudicatione Bonis olim Mgci
dicti Szyganslu et varias expensas et Redditus Bonis errogata Sibi jus
debeter Deo et Sancte Fidei Christi Professione ita ipsum adjuuante
Et quoniam hoc Iuramentum in facie Judicij officij Pontis justa
tam Stipendium descriptum idem Mgcus Domarad Slic Colonellus Sacre
Regie Matts prestitit, ideirco eandem Summam Undecim Millium
florenor polon Iuramento euictam assm pens Castro loco collocandi
nis Utili. Otudno unacum Summis supra expositis applicari. Prouisor
uer a Summis Orphanis prouenien ad soluendum creditoribus polim
Joannem Paulum Szyganslu Capneum Cracuien inscriptis Debitis
adjudicatas, una cum iisq adjudicatis Capnis circa Summas Orphanis in
tionitate collocatas per quemuis Possessorem cui quid competit et bona
ipsq Summis Orphanis onerati et possint pens distinctim cuilibet
applicatis repetendis esse demonstrat. Dotalitium nec Mgci
de Substouslic ultimi ad pens Baptistam Sarnowska per supra scriptum
olim Mgcum Joannem Paulum Szyganslu Capneum Cracuien Con
rem. Maritum actis authenticis. Cui adjudicatum super medietate Bonor
omnium Bonorum in Sieniawa, assm pens Condescensionale ejusq Mgci
pcto de Substouslic ad pens Sarnowska in Bonis Villanem Bielaw
Piecken Wolica Ostrowca et Siniga una cum Summa Trescen
chanowskich congium per eandem Mgcum Sapdiam de Capciamski
wskie ad pens Sarnowska in parte inscripta per Mgcum quoq Alexandr
Szyganslu in majori parte consumpta Summam Octo Millium
centorum Septuaginta Octo florenor polon efficiente Salua tamen
aestimatione de percepto per quempiam in ante cessum provectu tempe
pensatione Lazanum diarum combusta urbs per cosq Cracou Stratu
gyslic congies pcto Domo Sapdia de Substouslic Sarnowska pro
examen predecessorum amicorum ex utriusq parte decandem faciendo dem
strat Bonis ejusq et quia Dotalitium Mgcae ad pens Sarnowska Bon
Villarum Bielaw Piecken Wolica Ostrowce et Siniga Summam
pens Stracbanowskich congium [illegible]
[illegible]

expectitiu[m] Trecentorum Septuaginta octo florenor[um] polon[orum]
dantum modo Bonis villanis Bielawy et Pieścin annuebat. Quo[rum]
tat Summam Mille florenorum polon[orum] Strenui Georgij Masow per Mgcum Ale
xandrum Szyguscki Sonethe certo Vadio Predlecen. Milliu[m] florenor[um] polon[orum]
stronato una cum Summa Duodecim Milliu[m] florenor[um] polon[orum] Strenuo Ste
phano Masow inseram et ad Bona eadem Bartoneurrentem quoniam idem
Strenuus Georgius Masow a Summa stricta Duodecim Milliu[m] florenor[um]
polon[orum] uti ireali Judicio recedit, Salem modo Summam eandem Mille flo
renor[um] polon[orum] propriam deluit, ideirco eandem Nono loco collocat et Bo
villis Modecin quia eadem Bona Juri Reemptionali Calesio Barcine
non subjacent applicat respectue eo Semma Quadringentor[um] Septuagin
Septem florenor[um] polon[orum] Scripto eiq[ue] Strenuo Georgio Masow p
dictum Mgcum Alexandrum Szyguscki asseurata quoniam exinu
gatione subditorum et aliis documentis Judicio affi[n]is patet ea
Summam p[er] Supernominatum Strenuum Georgium Masow de Bon
villanem Modecin Ster et Sturek pretense sospesis extenuasse id
cunq[ue] Strenuum Georgium Masow ratione ejusdem Summe Quadrin
gentorum Septuaginta Septem florenor[um] polon[orum] incompetenter affi[n]
Tribunalis de censuale agere adinuenit. Indictionem vero Dnasi Marti
Barcalskii ad substantiam Szyguianam cum Summa Duodecim
Milliu[m] florenor[um] polon[orum] Strenui Teodori Masow per Mgcum Ale
xandrum Szyguscki inseta concurrentis vti Nudam remouibilem ex
stent. censet. et Summam Quatuor Milliu[m] Quadringentorum Sep
tuaginta Septem florenor[um] polon[orum] in deperitionem Bonis Dnasi Vicz Judicis
Sonethe obligono ratione Bonorum villanor[um] Ster et Sturek im[m]. Mgcum
Alexandrum Szyguscki ab una et Dnasi Samuelem Targowski
ab altera consono eiq[ue] olim Dnasi Samuelis Targowski inseram de
loco collocat et bonis villa Obudno applicat. Summam vero Dnasi
Sabrosckich congum Trium Milliu[m] florenor[um] polon[orum] monetae in Con
stitutione exhibita per Mgcum Alexandrum Szyguscki Sonethe certo obli
ratione Bonorum Villa Obudno consonentis Actis Castrens Sieniuadi sta
rorato inseram. Undecimo loco collocat ponit et Bonis Villa
Lowo [illegible] deteriorem annuebat. Tercium Summam Du
Sexuinflue congum restantem Mille florenor[um] polon[orum]
ma Orsti Quatuor Milliu[m] Quadringentor[um] Quatuor flo
polon[orum] Sonethe certo ratione obligationis Bonorum Villa Sto
im[m]. Mgcum Alexandrum Szyguscki ab una et eos Dnasi
Quinflue congs, pte ab altera consono Actis Castrens Pos

dentis Co attento quoniam non de Bonis Padnieuianis sed solum modo de Bonis et Oneribus Szygouianis ad Liquidationem huius tribunalis est assignata onerata Decretis binis Tribunal Rni Petricou. per ipsos concessa Nos considerato quia nemo ad alienam Iurisdictionem prendere tenetur. Ideirco attentis premissis rationibus fundum suum proponentibus Satisegerias eas & remouendas esse sententiat. Quod attinet Satisegeriam Rnosi Michaelis Puski. Iudex assisy presentes Summas infrascriptas et quidem primam Viginti Millium florenorum polon. monetae in Poneta existente per suprascriptum olim Mgcum Dnum Paulum Szygouski Sapneum Inscriptionis Contractu certo die Vndecima Mensis Augusti Anno Domini Millesimo Septingentesimo Nonagesimo Nono Iuniuladislauiae in quo olim Mgcus Szygouski Sapneum Inscriptum abauna et Patrem Rnosum Puski pte ab altera consensu actis Castrensibus Iuniuladislauiensibus Feria quinta post Festum Assumptionis in celum Gloriosissimae Virginis Mariae proxima Eodem Millesimo Septingentesimo Nonagesimo Nono roborato in acquisitionem Perillis et Egregio Dno Alberto Padnieuski Cancellario Posnaniensi Bonorum Perniki et aliorum eo ptinentium apud eundem Rnosum Pski conetam in eisdem bonis Oppidi Perniki et alijs eo ptinentibus universam et asseuratam, tum et alteram Summam Octingentorum Sexaginta Sex florenorum polon. in Imperialibus sine audesi Decreti Condescensionali officionem Castrensium Pidgostiensis et Naklensis Feria quarta ex Festa Solennia Sancti Pentecosten proxima Anno Domini Millesimo Septingentesimo Decimo quinto in eundo dictorum Bonorum Oppidi Perniki in Statum Mgcum Szygouski Sapneum Inscriptum abauna et eundem Rnosum Puski pte ab altera plato adjudicatam Non tertiam Summam Mille Centum florenorum polon. in subsequentem processu tam Tribunalitij quam et Castrensi Statum in plato ad Mgcum Joannem Paulum Szygouski Sapneum Inscriptum et Liberos ejus perductis per Mgcum Alexandrum Szygouski cessionem certa amicabili subsecuritate Judicionem Tribunalem Petricouia die Vigesima Nona Mensis Octobris Anno Millesimo Septingentesimo Decimo Octauo confirmauerunt manibus Iusdem Mgci Alexandri Szygouski quam et Illustrissimi Mgci

Dominorum Judicum Deputatorum subsera cognitam et intellectam Bonorum oppidi Zernikensium attinentium applicat. Quantitates vero attinentes expensas in Reparationem Bonorum oppidi Zernikensis Selet adjacentium Curialium post Decretum Condescensoriale officiorum Castellani Bidgostiensis et Nakelensis Emanatas easq; ad Terminum Exemptionis de Bonis oppidi Zernikensium attinentibus hucusque assignatis Condescensoriale reservat Debiti Gentis Rigore. Postquas quidem Summas liquidatas et modo quo supra Bonis supramemoratis applicatas Judicium assignatis Gentis decrevit Gentibusq; decernit Quatenus quilibet Creditorum pro suo Interesse capiat tempore Insorum Burgrabiorum Castellani Bidgostiensis hucusque Generalis Nakelensis hucusque Starosti Resoviensis hucusque Commissarium Juratum quem quis facultatis conducere potent in Bonum Bonorum villarum quibus quisque Locorum hucusque conducat. Cui quidem Insorum Burgrabiorum hucusque Ordinarius Curtes conductas Bona pro Interesse cujuslibet Creditoris juxta proportionem Summarum modo supra dictis Creditoribus adjudicata et ad Bona supremius ex ipsa applicata non admittet, Inventarium Bonorum conscribet et Obedientiam subditos Villanos cuilibet Possessori standam injunget et Partibus affectantibus officium in casu non Solutionis Summarum respectivarum et adjudicatarum per manus Bonorum Possessores tradet, Bona ad talitzi libidita Possessores sufficienter contenta in delitiosis gradu et generationibus ejusdem subditis conservare debebunt. Summa vero super citatis per quosvis Creditores in Judicio quovis tam Castrensi quam et Tribunalitio obtentum et reductum Juniana Bona priscepsue tenuata possident et Gradum Negotii Decreti Gentis Condescensorialis insistunt ideirco eos officium Gentis Condescensoriale eadem processu et Condescensionibus quibusvis relevant. Libera etiam Possessibus Juris detentionem de Bonis Exemptis Creditores Juris antelationis Debiti pro[sequ]ore. Illos vero non comparentibus ad Gentem terminum

[illegible] Debitorem Publico Anti Petitionem, id[em] ad affectat[ionem] Creditorum in Juro amissionis Juris permittit per Condemnat[ionem] Quatenus Specet ad Castellaniam Insis Mariannae de Zacan[owskich] Obrembskich

gentesimo Vigesimo Primo Ad Bona Villae Skarba
nowo Curiamq ibi Sitta Feria Secunda post Festum
Sanctorum Innocentum Martirum proxima Anno
praesenti deliliße et eamq in Mensa hippi praesentis fa
milia curiali posuisse et Notificatam reliquisse
deque praesens Relatio

Ex Actis Fren Capitt
Praedecessorum Extradidit

Ex Parte Illustrissimi
ki Ensifen Pre
uariae cum G. Th
hoczki post Illum
Relatio

125

Actum in Castro Praedecensi Feria
Tertia post Festum Sanctorum Inno-
centum Martinum proxima Anno
Domini Millesimo Septingentesimo
Vigesimo Primo.

Ad Officium et Acta Praesentia Cren. Capitanei alias Prae-
decensia personaliter vns Mnilis Pni Gnalis Praevidus
Albertus Leglinski de Villa Komorowo author et Tum
Officio Praesenti bene notus Sanus exmus palam publice
benevole [illegible] Se Citationem literalem authen.
Judicij ren. Capitanj Praedecen. spectan. contra Ca-
franomiranae senten. Copiae infrascriptae similem
nons talis Michael a Dorpos in Orlowo Dorpos
Praedecen. Klodavien. Capitaneus tibi Gnoso Ludo-
co Trzeb[illegible]chowski de persona [illegible]
[illegible] vigore [illegible] et [illegible]
[illegible] authe mds ut in terminis Quer-
[illegible] seu Judicijs Causarum Officio Capitan.
Praed. [illegible] Feria Secunda ab hinc in Castro Nostro
de [illegible] personaliter peremptorie compa-
Ad Instantiam Mgci Francisci Bucki Ensiferi Pose-
sten. Cuiavice Actoris Quite inhaerendo Manifesta-
nisque coram Actis authoris factae Citat pro
eo Quatenus tu Trenum argenteum deauratum
valoris ducentorum Timphonum tibi per Actorem
pro Arduanecessitate accomodatum Actori restitu-
as sive eius valorem persolvas Citaris igitur
sis itaque termino advenienti paritunus et ad praemis-
Judicialiter rensurus Datum in Castro Praedecensi
Feria Secunda in Crastino Festi Sanctorum Inno-
centum et Martinum Anno Domini Millesimo Sep-

1721. 30/12

Actum in Castro Praedecensi Feria Secunda Ante Festum Sanctae Hedvigis viduae Electae proxima Anno Domini Millesimo, Septingentesimo, Vigesimo, Tertio.

Ad officium actaque praesentis Castrensis Capitulo Praedecensis praesentibus Nobilis Regni Generalis Providus Josephus Synoradzkie villa Piotrkowice Authenticus et Juratus officio praesenti bene notus mente Corporeque Sanus ex Jus palam ac benevole Conquestus se Citationem Literam Autheam pro Judijs ordinarijs Generalibus Tribunalibus Regni Petricoviensis Spectantem ex parte infrascriptorum actorum Contra inferius nominandos Citatos editae tenoris talis Augustus Secundus Die Gratia Rex Poloniae Magnus Dux [illegible] Russiae [illegible] Livoniae Samogitiae Podaviae, Podlachiae, Smolensk[illegible] Severiae, Kijoviae, Czerniechoviae nec non Saxoniae Adversus Dux Princeps et Elector Vobis Generosis Instigatori Judij Nostri tum Joanni de Boudrislaco Pincernae Brestensis Cujaviae Parenti et Bogumillae Lisiecka Conjugibus Invicem Legitimis atque Alberto filio Wysockim ejusque Instigatoris praesenti adhaerenti de officio personis ac bonis vestris praesentibus omnibus summisque quibuscumque pecuniis habitis et habendis mandamus ut in Judijs Nostris ordinarijs Generalibus Tribunalibus Regni Petricoviensis a Data seu positione praesentis Citationis recte in duabus Septimanis proximis proxeque elabendis seu tum dum et quando Causa praesens ex Regestro sibi Legitime Competenti ad Judicandum vocata inciderit praesentibus peremptorie Compareatis. Ad Instantiam Magnifici Judij ejusque Delatorum Magnificorum Josephi de Mielzyn Złotnicki et Helenae de Skorzewskie Conjugum

Separata Copia

invicem Sgtmorum atq Gnosi Zbignei Rozbicki Regentis
strenus Kcynens Actorum. Qui vos et quid maritatis in
mariti ipsa quoq actrix in sui personalibus authoritatis
et assensis citant ad videndum et audiendum condemnationem
quasdam super se actoribus in Judijs ordinijs Gnalibus
Tribunus Rni Petricoviens Feria sexta post Dominicam
Letare Quadrlem pxma anno presenti ratione acsi
dim Mrem et Rndum Antonium Zlotnicki quietationis
facti et actorum Kcynensium suscipientis obiecti falsi
tionis obtenti uti indebite non servatis de Jure servandis
gradibus nec ad notitiam deductis citationibus Cassa
et annihilari actores ad pristinum honoris gradum
restitui tumquoq pro eo. Quatenus vos Mlem Regis
Gnalem Providum citationes sibi actoribus pros ad Cassandam
editas [illegible] ad recognoscendum [illegible] bonis
citationes [illegible] posuerat nostro [illegible] Judicio Statu
tis citationis [illegible] termino paritum [illegible] Judicii respon
ri Datum. Petricoviae Feria secunda pridie Festum
Sancti Michaelis Archangeli Anno Domini mil
simo septingentesimo vigesimo sexto. Ad Bona [illegible]
[illegible] Uklenica Curiamq [illegible] ~~post Festum~~
~~[illegible]~~ detulisse et eandem immensa [illegible] Gnoso [illegible]
sessore eorum bonorum posuisse et [illegible] reliquisse
de quo pleni Relatio.

~~post Festum Sancti Francisci~~ [illegible]
[illegible]

1728 Sub Eodem Actum 172 Sioliem Bożego Ciała

Do urzędu Xiąg Ladwuitowskich przedeckich przesedzki

Sławski Piotr Ośmielewic załobliwie tę Re protestacyą

ini przy Xięgach Ladwuitowskich na przeciw uczciwemu Bartło

mieiowi Cekałce ten wyżej wyrażoni Bartłomi Cekałka Powem

1726.

Michael Mathaeus in Orłowo à Dorpose Dorpolij Praedecens Kłodaviens Capitaneus Tibi

Gnoso Josepho Stempeński Sortis in Bonis ville Dembionki possessori de persona ac

[illegible] summis quibusvis pecuniariis habitis et [illegible]

140 121

Michael Mathaeus in Orłowo a Dorpose Dorpolski Praedecensis Kłodaviensis Capitaneus

Tibi Ensae Sophiae Stapkowska dim Nobilis Adamus

Peplowski Consorti relictae Viduae de Persona Bonorum

tuis ac summis quibusvis pecuniariis habitis et

habendis Regio et officij Nostri qua hac in parte fun

gimur Capitaneali Authe Mandamus ut in Ter

minis querelarum Judicijque Causarum officij per

sonaliter ac peremptorie compareas ad Instanti

am Instigatoris Judicij officij Nostri tum et Eius

Delatorum Ensorum Stanislai Gostkowskie et Fran

cisci Racitowski Actorum quite inhaerendo protesta

tioni Suae Coram Actis Authen Rnis Sacris Citant pp. Pani

Legibus Rni descriptis Ausae protestatione Contra

laesiva Coram Actis Gen respectu ac si Crudelis Nec

dim Eo Marito Suae Causatae quod nunquam habitum ob

ijcere exinde poenas ratione Circumscriptionis in

Setrahere pro quibus Cite sumendis Citationis Trno

paritura et Judicialiter responsum a Datum in

Castro Praedecensi Sabbatho post Octavas Festi Sacratis

simi Corporis Xti Dni Anno Dicesdz 1725

invicem Ignominiorum atq Gnosi Zbignei Rozbicki Regentis
strenus Reynens Actorum. Qui vos et quid maritatis in
mariti ipsa quoq Actrix in sui personalibus Authoritate
et assensis citant ad videndum et audiendum Condemnationem
quasdam Super se Actoribus in Judicijs Ordinijs Gnalis
Tribunus Rni Petricoviensis Feria Sexta post Dominicam

Copia Coni expletti
Rosski et Racibuski D.
G. Peplowska 1725

In Cro Praedecensi Fe
ria secunda ante Fm
S. Antonij de Padua
Confessoris Ao 1725
Sesi ep 8
Relao

Andrewski Ruski Pawski M.

1728 Sub eodem Actum 1728 Bolien Boreyo Cisla

Do urzędu Xięst Ladnowskich przedeckich przyszły

Stanowił piotr Bnielewic zatobly wietly Xe protestacija

ni przy Xięyah Ladnowskich na przeciw uczciwemu Bartło

wiczowi Eckatte ten wyżej wyrażoni Bartłomi Eckatta Pomem

1726.

Michael matheus in certus à Dorpse Dorpsky Predecessi à todatus Capitaneus Dñi
Joseph Stempeßki Sortis in Bonis ville Dembionki posseroi de persona ac
Bonis suis gñtr omnibus Summisq quibusvis pecuniarij habita et habenes
rigore Regio et nostra qua hac in parte fungimur Capili autte mdo, ut in Judicio
Nostri Causa ad seu Terminis Querelar. ostej Castrensis Capitaneatis
Predecessi Prodecessoris ab hinc prius et proximius in Judicio Predecessi
lebrang gñtr ac peremptè compareas ad instantiam fungis Judicij
officij nostri Dñi et ejus Delatricis presa Catharina Horbycka olim
Joseph Alberti Lopiecky consortis delicte viduae actilis Quatenus
parendo Protestationibus hui Curiae actis Actoris Dñi contestatis Citat
pro pœnis legibus Dñi descripti se vero Dñi cubitis et demeritis ex eo: Quia
in contraventionem earundem legum procedendo Actor et ac licentiose presum
pserit tempore diversis primo quidem Damnificatis in segetibus varij
generis secundarie [illegible] prætendendo [illegible] actionem
agenda damna denegantem sinerella alia occasione diffamare sedere
et contemptuare pascua libera denegare vias consessas Leodino regio
connotatas nobili restituere, ac post labia Simonem et Andream annu
dei famulos conuetete converberare obliviscere in honore actionem Dum
in opere sedere ac plurima inconvenientia nunquam probabilia obji
cere deinde posteriori tempore videlicet ipso die dominico ante festum Sancti
martini in anno præsenti labium casmino Libditu actori proxima
causa stationis Dñi videlicet quod ipsi nobili Balthazar Lothowski famu
lus suus decem Cynthores furto accepit quidem pecunia restitutionem
experientem nulla facta satisfactione baculo grandi conuetere crines
de capite evellere pedibus conculcare et obliviscere nec certi decem Cyn
thores nobili Lothowski famulo restitutionem impingere ac alias de
dictum nobilem Lothowski ablatas apud se observatas restituere et
extradere velle aliasq permultas violentias et excessus in termino
termini expressi attentare et peragere per quod cum leges Dñi ex
cessi pœnasq eadem incubuisse quibus super te decernendis
petendoq citatus Dñi particulus et pacta [illegible] 1726 die

128

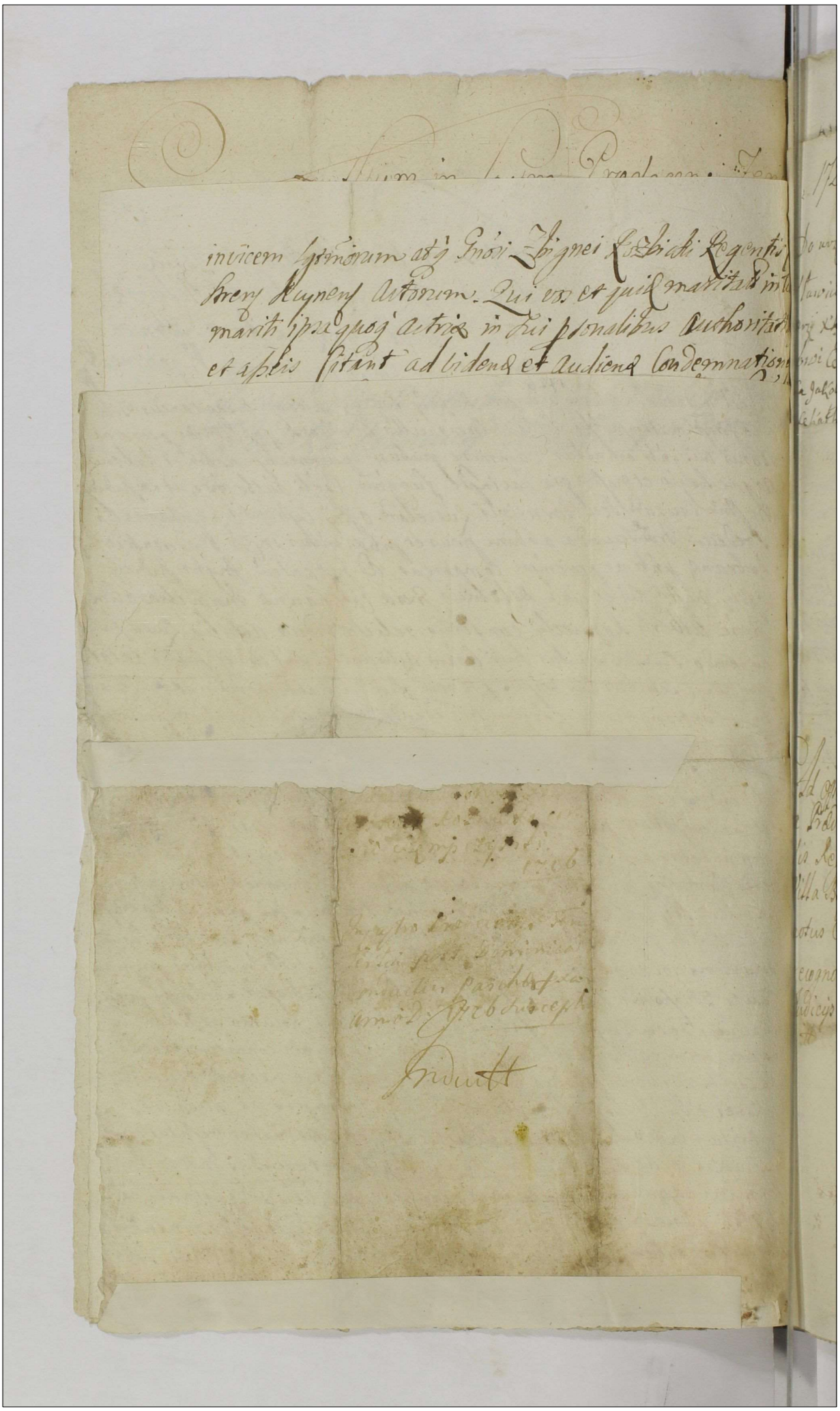

[illegible] in [illegible] Praedecessoris [illegible]

invicem Sgtmorum atq Gnosi Zbignei Kozbicki Regentis [illegible]
[illegible] Reynens Actorum. Qui vos et quid maritati in [illegible]
mariti ipsa quoq actrix in sui personalibus authoritati[illegible]
et assis citant ad videnda et audienda Condemnationem [illegible]

[illegible]
[illegible] 1706

Ingressus Praedecessor [illegible]
[illegible] post Dominicam
[illegible] Paschae [illegible]
anno D. 1706 suscepit

Induitt

1728 Sub Eodem Actum 172 Swiatien Bozego Ciała

Do urzeduy Xiąk Ladwuitowskich przedeckich przesedszy
Sławni piotr Omielewic załobly wie się że protestacija
ini przy Xięgach Landwuitowskich na przeciw uczciwemu Bartło
miejowi Cekałle ten wyżi wyrażoni Bartłomi Cekałka Pozwem
zazula jakoby piotr Omielewic w dzien Bozego Ciała miał Bic Bartłomi
ieja Cekałke Calia nie pokaze na piotra Omielewica zebim miał Bic

129

Actum in Castro Prædecensi Feria
Sexta post Dominicam Cantate pro
xima Anno Domini Millesimo Se
ptingentesimo Vigesimo Octavo.

Ad Officium Actaq præsentia Castrensia Capitaneali:
a Prædecensia personaliter veniens Ministeria:
lis Regni Gnalis Providus Antonius Widomski de
Villa Błędna authen et Juratus Officio præsenti bene
notus Sanus existens palam publice bene voleq
8. recognovit se citationem literalem authen pro
Judicijs Castren Capitt Prædecensibus Spectan con
[illegible] nominar [illegible] servien [illegible] in [illegible]

invicem Sgtmorum atq Gnosi Zbignei Kozbicki Regentis
strenj Kcynens Actorum. Qui vos et quid maritali in
mariti ipsa quoq actrix in sui personalibus Authoritati
et assis Citant ad videnda et audienda Condemnation

qvaginta tynphonum ad complementum Sum
Originalis Qvingentorum tynphonum per olim G
nerosum Joannem Zgcki actoris Parentem à Gen
so Bartholomeo Zgcki fratre suo Germano moden
vero Actoris Patruo mutuo acceptae ac per te cont
ctu certo intuitu resignationis Sortis Bonorum
Rogozek inito in Sptium eorundem Bonorum
coassumptae et ad exolvendum assecuratae prov
nientem ac sibi actori Actis praesentibus cum
tali Jure suo transfusam et plenarie demiss
una cum provisionibus ab eadem Summa prov
nientibus nostro coram Judicio supra scro Ac
ri exolvas et realiter enumeres, Citaris pro

1728 Sub Eodem Actum 1728 Swiatien Bozego Ciała

Do urzeduy Xiąg Ladwuitowskich przedeckich przesedszy
Sławni piotr Smielewic zatobly wie się że protestacija
ini przy Xięgach Landwuitowskich na przeciw uczciwemu Bartło
miejowi Cekałce ten wyzi wyrazoni Bartłomi Cekałka Pozwem
zazula Jakoby piotr Smielewic wdzien Bozego Ciała miał bic Bartłomi
ieja Cekałkę Cosię nie pokaze na piotra Smielewica zebim miał bic
za włosi targac Poziemi włocic przymuszac go sobie Aby protestantowy
piwo kupał udał Jako bigo miał piotr Smielewic zabic y insze
niesłuzne yn Conwencie na protestanta włozil Cosię nigdi nie pokaze
stni inquiliją dowiedzie przesto protestanta kiel na honorze na korze
niewinni wy prowadza niewinnie Confestuie y agrawuie piotra
Smielewica

Adam Karolski Landwuit przedecky

Jakub Ulęzak notarius Juratus

130

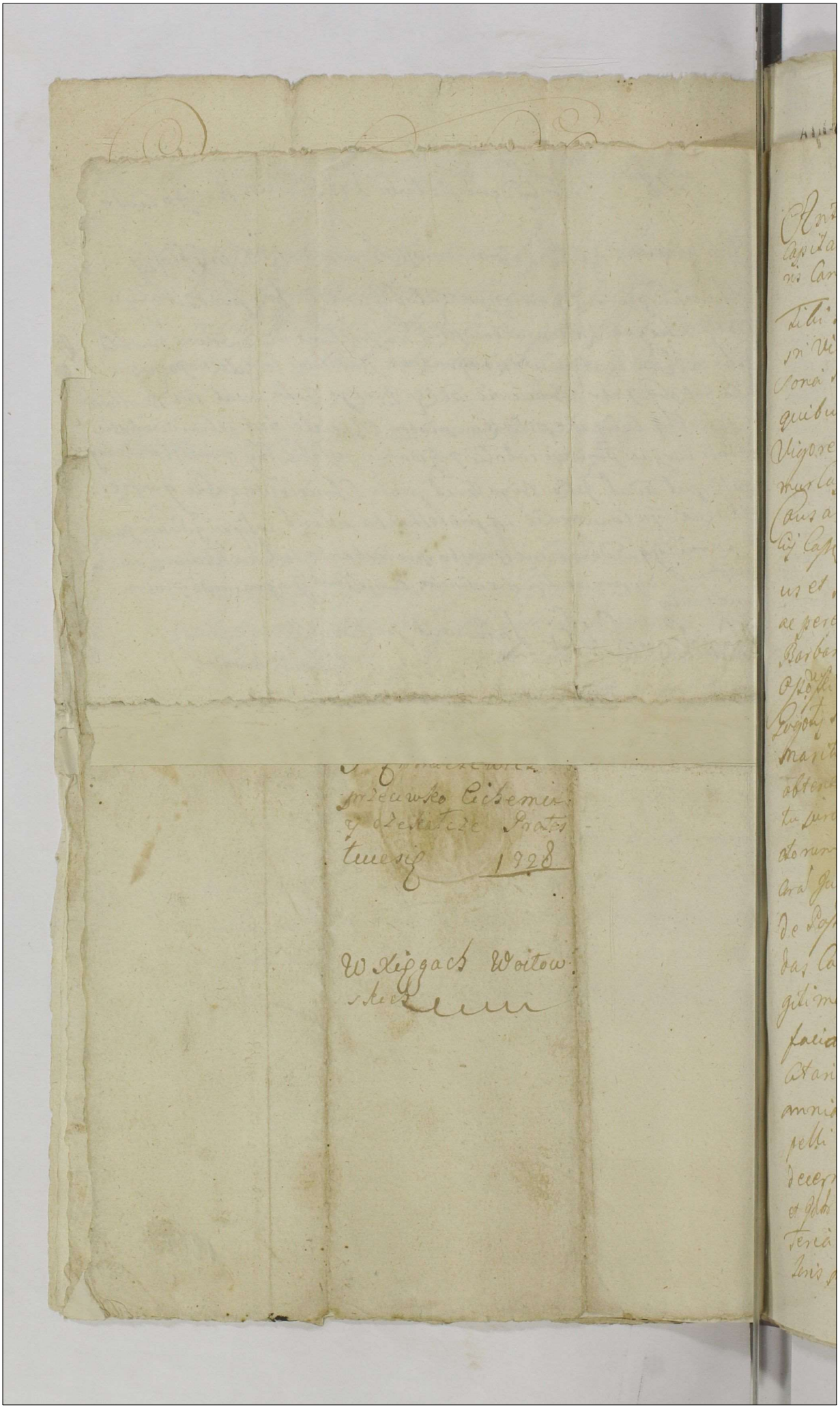

Antonius de Głogowa Rossowski Praedae Capitaneus Magni Ducatus Lithvaniae minoris Cancellariae Regens

Tibi Gnoso Alberto Chaynacki Sortis certae in Villa Gogoty quovis Jure Possori de persona Bonisq. tuis gnlr omnibus Summisq. quibusvis pecuniarijs habitt et habendae Vigore Regio et nostra qua hac in pte fungimur Capti authe mds ut in Judicijs nostris Causarum seu Terminis Quaerelarum officij Cass. Capitt Praedae Fra Secunda ab hinc prius et proxius in Cro Praedae celebranae pter ac peremptte Compareas Ad Instantiam Gnosae Barbarae de Przykuckie Ossowska Gnosi Pauli Ossowski Contis tgmae pdictae Sortis in Bonis Gogoty haeredissae actricis Quae te cum ejusdem Mariti Sui authe et assa citat secundo pas obtenta [illegible] Poenam pro eo Quatenus tu jura [illegible] [illegible] per te indeb[illegible] nostro coram Judicio reproduceas quibus deficientibus de Possione pdictarum Sortium in instanti condescendas Calculum de perceptis et ante tua illegitima Possessione proventibus praeses ac facias eosdem Gnosae actrici restituas prout citaris ad videndum et audiendum te ad pma omnia Dato Judicij mediante stringi et compelli Caeteraq. pro juris et causae pre exigentia decerni et Sententiari Lis proinde paritur et Jdtr ad pma rensurus Datt in Cro Praedae Feria Quinta ante festum Francisci Confessoris proxima Anno Domini 1732

131

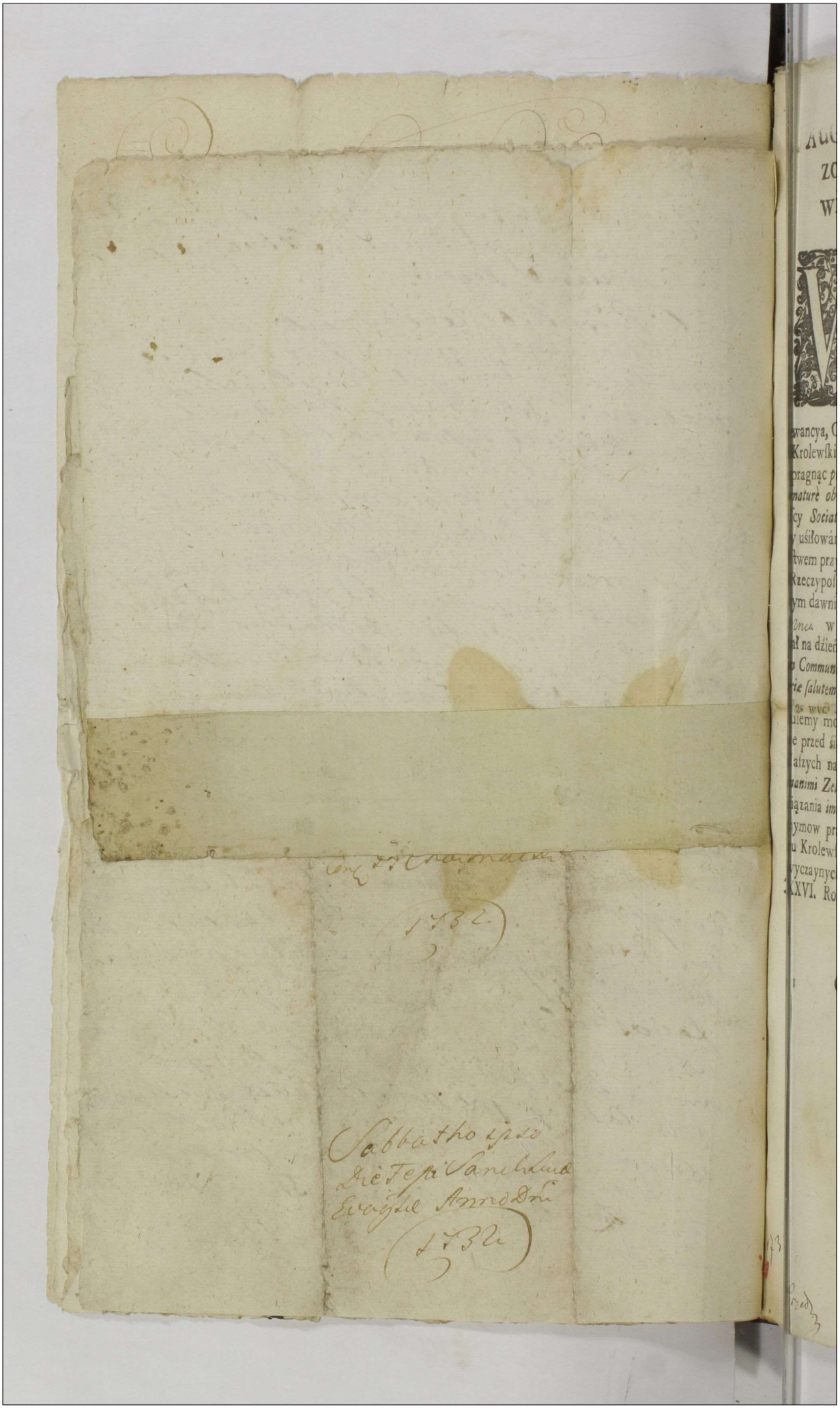

AUGUST Wtory, z Bożey Łaſki, KROL Polſki, Wielki Xiąże Litewſki, Ruſki, Pruſki, Mazowiecki, Zmudzki, Kijowſki, Wołyńſki, Podolſki, Podlaſki, Inflantſki, Smolenſki, Siewierſki, y Czerniechowſki: á Dźiedźiczny Xiąże Saſki y ELEKTOR. &c. &c.

WSzem wobec y każdemu z oſobna komu o tym wiedźieć należy, mianowicie *Wieleb. w Bogu Wielmożnym, Wrodzonym* Senatorom Dignitárzom, Urzędnikom Ziemſkim, Grodzkim y całemu Rycerſtwu *Woiewodztw Brzeſkiego y Nowogrodzkiego* Uprzeymie y wiernie Nam miłym, przy offiárowániu Łáſki Naſzey Krolewſkiey do wiádomości podáiemy *Wieleb. w Bogu, Wielmożny, Wrodzony*; Uprzeymie y Wiernie Nam mili. W teraźnieyſzey niebeſpiecznej *rerum & temporum* ſituacyi po troiakim *ſubſecutive* Seymow upadłych zawodźie przemiękać muſzą y dotykać zbliſka kochaiących tę Oyczyznę Synow *non ignota huic Seculo mala*, kiedy wprowadzone przykładem ſzkodliwym *in paſſivitate* Seymow tamowania Radźie zbawiennéy zgromadzonych na ratunek Oyczyzny Stanow Rzeczypoſpolitey *obicem* zakładáią y Nam do uprzątnienia ich ręce nieiako wiążą. Coby teraz rzekli, gdyby powſtawali Owi pierwſi *Conditores Reipublicæ*, ktorzychwalebną przezornością *Ceteru diviſis Libertatem conſulendi in communi poſuerunt*, y Walne Seymy *pro ſummo antidoto* założyli; teraz przeciwnym poſobem, Seymom *Activitas*, Prawom obſerwancya, Oyczyznie pokoy, beſpieczeńſtwo y ratunek *ſubtrahitur*; prawdźiwie nie ieſt to *progredi in Libertate, ſed præcipitari*. Jużeśmy nie raz *ex ſpecula* przezorności Naſzey Krolewſkiey, tak w Uniwerſałach iako y w Inſtrukcyách przeſzłych obſzernie dotknęli y wyráźili zacnym Woiewodztwom, Ziemiom y Powiatom tę publiczną krzywdę, pragnąc *pro teneritudine Cordis Noſtri Paterni* nie tylko *medelam & reparationem* ſprawić ubliżonym Rzeczypoſpolitey potrzebom, ale teſz y niepomyślnym ztąd ſekwelom *maturè obviare*; czekaliśmy od Seymu do Seymu pomocy w tym od Stanow Rzeczypoſpolitey, y wątpić nie możemy, żeśmy ią byli znaleźli, gdyby rownie wizyſcy *Sociatis Conſilijs munia Patriæ peragere* mogli, gdyby *Pautorum ambitus* ták zbawiennéy Unij nie rozrywał. A kiedy do tąd łożonych na to prac ſtarania y uśiłowania Náſzego *votivo ſucceſſu* cieſzyć ſię nie mogliśmy, wzywámy ieſzcze ſercem uniżonym Tey BOSKIEY Prowidencyi, ktora oſobliwſzą nad tym Krolewſtwem przytomnością ſprawuie, że *ſtamus adhuc ipſis ſuffulti caſibus*. Y w tey ufności na nową zdobywaiąc ſię nadźieię a oraz dogadzaiąc zwłoki nie cierpiącym ſprawom Rzeczypoſpolitey Seym powtornie Extraordynaryiny Dwuniedźielny wedle Prawa Nar[illegible] ſłużącego, tudźieſz *ex mente & ſenſu* przytomnego Senatu, *non derogando* na potym dawnieyſzym Prawom o ſkładaniu y Alternatach Seymow Walnych, złożyć umyśliliśmy, iakoż ſkładamy w Warſzawie na Dzień *XXVI* Mieśiąca *Maia* w Roku *MDCCXXXII* Seymiki zaś Przedſeymowe na mieyſcu zwyczaynym w *Radzieiowie* na Dzień *VI* Mieśiąca *Grudnia* a Generał na dźień *XII Stycznia* Uprzeymościom y Wier[illegible]ściom Waſz[illegible] naznaczamy. [illegible]ako nie inna ieſt *ſors Publica* tey Rz[illegible]zypoſpolitey, tylko *fortunam & diſcrimina in Communi ferre*, [illegible]co ſię wſzyſtkich tyka, dz[illegible]kich *refer*[illegible]ate naypi[illegible]ieyſze obradom Uprzeymo[illegible]ierności Waſzych podaiemy *obiecta, Patriæ ſalutem, & J obſervantiam*. C[illegible] [illegible]moſci, y [illegible]za Dni Naſzych *erumnaru*[illegible]*m non mutationem* widźieć mogli, obiguiemy mocno y [illegible]yſko Uprzeymości y W[illegible] Waſze, że ſzcze na p[illegible]y obradach ſwoich, ktorym pomy[illegible]nych *Regiô voto* życzemy ſkutkow, takowe przed ſię brali *n*[illegible]*dia*, przez ktoreby ubliżony P[illegible]wom *vigor reſtitui*, a oraz *obic*[illegible] tamowania Seymow y ukryte emulacyi *fomenta*, iakośmy w Uniwerſałach Naſzych na Seymiki Relacyine wyrażili, *amoveri* ſkutecznie mogły. Dla tego zlec[illegible]my pilnie, y żądamy abyśćie Uprzeymości y Wierności Waſze ſekunduiąc, *unanimi Zelo & Tenore*, Zbawienne Intencye y ſtárania Naſze takowych *è Gremio ſui* Poſłow obierali, ktorzyby od ſatulnego Dobru publicznemu do prywat przywiązania *immunes* ſumnienia y praw Oyczyſtych *Dictamen ſequi* chćieli, ktorzyby nie odſtępuiąc *à præſcripto Legis Anni* 1690. o porządku Seymowania, *irritos* Seymow przeſzłych *eventus & damna rerum* nadgrożić, a oraz *antiquam formam Regiminis*, ktora ginie *reſtabilire* ſtarali ſię, a przez to ſtroſkanemu Sercu Naſzemu Krolewſkiemu *levamen & ſolatia* przynieśli. Ktory to Uniwerſał Nasz aby do wiádomości wſzyſtkich doyść mogł, onże po Grodach, Parafiach y mieyſcach zwyczaynych publikować zlecamy. Dan w Warſzawie Dnia *XVIII* Mieśiąca *Października* Roku Páńſkiego MDCCXXXII. Panowania Naſzego XXXVI. Roku.

Augustus Rex

Uniwerſał na Seymiki Przedſeymo[illegible]
do Woiewodztw Brzeſkiego y Nowogr[illegible]

Ks. Adam Stanisław Grabowski
Dziekan Katd. Chełmińſki
Gość Miłoſciwy

132

732

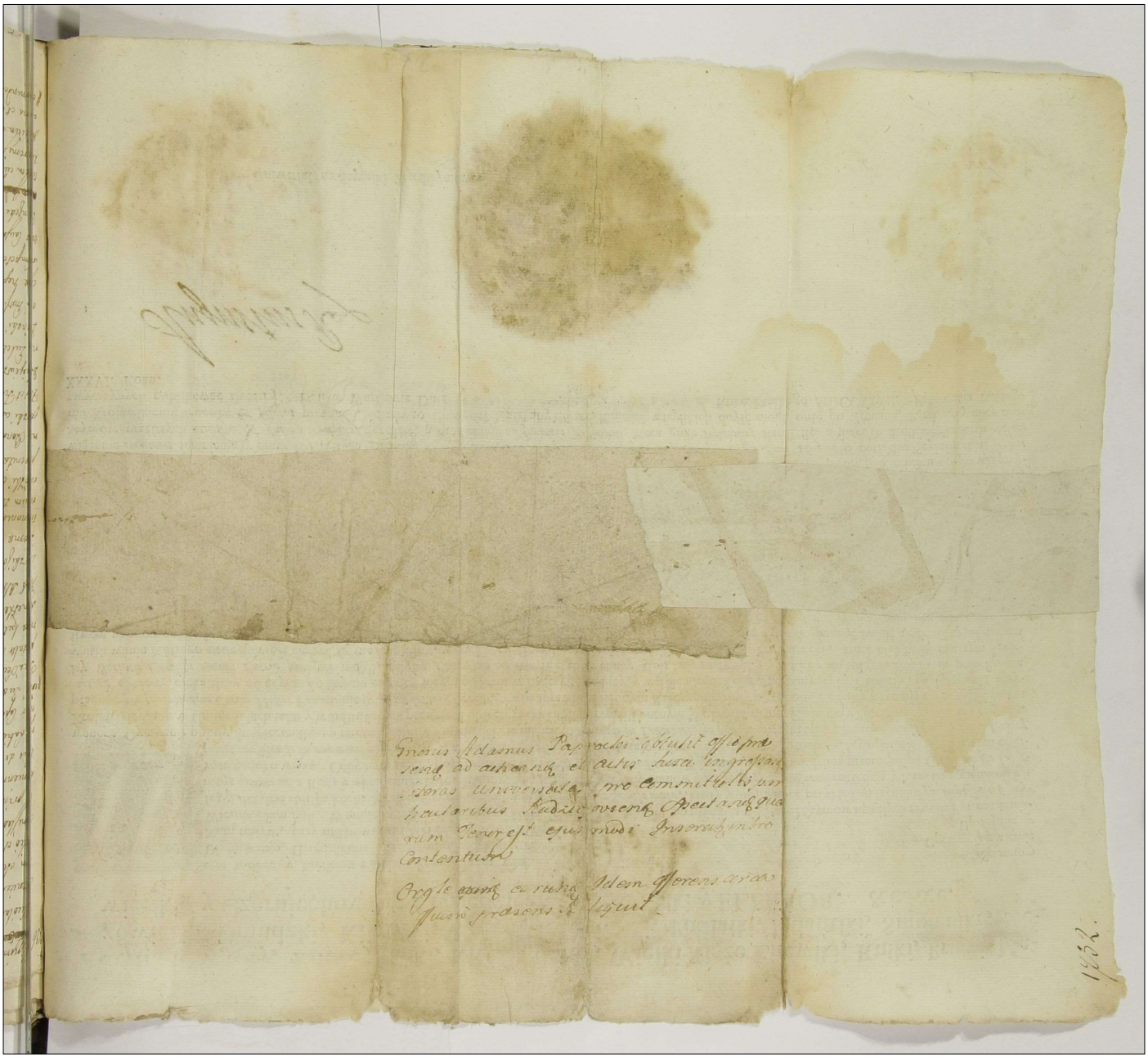

Sigismundus [illegible] Dei Gratia Rex Poloniae [illegible] Clemens. Vobis Ioni
Nicolao Mariannae Ioseph Stroncewski Victoria Ioni Andreae
Borucicki Consortibus Zieniewicz olim Ioni Alexandri Zieniewicz
cum olim Iosa Anna Sulerzycka matrimonialiter procreatis
Filio et Filiabus Fratri et Sororibus inter vos germanis tam Mo
Stanislao Boruski subdapifero Cracoviensi Bonorum ville Zamien
na primipalibus desocupatoribus aliisq; Jus et Interesse ad Bona
Zamienna et Substantiam Dobrzyanam quovis modo et titulo praetend
tibus de Bonis vestri genit omnibus summis quibusvis pecunia
rijs Labili et Libera Vigore Regio et nostra quia Vos in parte fungi
mur Capreali authe mandamus ut in Judicijs nostris [illegible] Zer
minis Lucrorum officij Vren Capitan. [illegible] simul et exemptionem
Feria Secunda abhinc prius et Termino in isto Cracovien celebrandis
personaliter peremptorie Compareatis Ad Instantiam Ioni Cath
rinae Laszczowskiej olim Ioseph Francisci Laszczowski cum olim Iosa
Agnethe Dobiejewska matrimonialiter procreata Filia primi olim
Ioseph Alberti Somianowski secundi ad istius voti Ioni Ignatij Chmie
lewski consortis atq; Lucae et Casimiri Zbierzchowskich olim Ioni
Thomae Zbierchowski cum olim Iosa marianna Laszczowska ma
trimonialiter procreatorum Filiorum Fratrum inter se germa
norum tum [illegible] Laszczowska dicti olim Ioseph Fran
czowski cum eadem olim Ineza Agnethe Dobiejewska matrimon
progenita Filia Ioseph vero Stanislaj Mierzejewski consortis nec
non Bonaventurae et Marianna Mierzejewskich Ioseph [illegible] Mierze
jewski cum olim Ineza Cunegunda Zbierchowska matrimonialiter procreatorum
Filij et Filia Fratris ac Sororis germanorum et olim Ineza Sophia
Dobiejewska olim Ioseph Mathiae Dobiejewski cum olim Iosa Marian
na Sulerzycka matrimonialiter procreata Filia primi olim Ioannis
Pienski Secundi olim Ioseph Adami Chwalowski Portij et ultimi vota
olim Ioseph Michaelis Sporowski consortis Legimo Sibi Lucae
cepta Neptium et Pronepotum Successorum Legmor autorum. Quibus
vos competenti ab utroq; de Jure existentia verificatorie verificando
vobis Causam et Actionem Judiciariam morte olim Ioseph Alexandri
Zieniewicz Parentis vestri interruptam nondum decisam [illegible]
[illegible] ad praefatum Processum paratam Condemna
tionem cum ejus publicatione in Judicijs Civ Cracovien obtentam para
tam remissionem ab officio Executoriali Civ Cracovien ad hoc Ju
dicium Cracovien spectan paratam q; Limitationem inter te actores
abunda et vos met pars ab altera in anta dictis Judicijs Civ Cra
et eorundem actualibus possessoribus

133

kien loco Decreti Subsecutam paratos quosvis Terminos et Jun
dus in quibus Causa pstens Stetit pendetq indeterminata Citan
seu potius adcitant p Eo. Quatenus Vos Jura et documenta
quaevis Substantiam Dobiejevianam evincentia circa appreh
nem Bonorum Kamienna post Suprascriptam olim Gnosam Sophi
Dobiejewska ultimo voto Oporozka amittam actorum relicti p
vos intercepta ad Judicium nostrum in instanti comportetis Com
portatorum realitatem comprobetis ac comportata et comproba
extradatis Res mobiles in auro argento Clenodijs vestibus vesti
tis nec non Inventaria Frumentum totamq et integram Supplem
mesticam post eandem Gnosam amittam ad se actores regulanda in
vos divisas restituatis Bona memorata Kamionna per vos nul
Jure possessa et deoccupata actoribus in Possessionem tradatis de
Proventibus perceptis Calculum reddatis Desolationem eorunde Bo
rum Kamienna Ante possessione vestri Causatum Compensetis
de eisdem Bonis Condescendatis Citamini et adcitamini Sitis p
turi et Judlter ad haec et alia Jusciis vobis in Terno Termini pp
responsuri Datum in Castro Covaliens Feria Sexta in Fra
Festi Sanctae Annae Matris Gloriosissimae Virginis Mariae
anno Domini 1736 unus ad alium se se no referendo

Successorum olim G. de
Dobiejewskie Oporozka
1736.

Sus. Feria Secunda Ipso
die Festi Transfigurationis
Asti Domini Anno ejusdem
1736.

S. Sh. Augustus Secundus Dei Gratia Rex Poloniæ Regnus Dux Lithuaniæ Russiæ Prussiæ Masoviæ Samogitiæ Livoniæ Podlachiæ Podoliæ Kiioviæ Smolensciæ Severiæ Czerniechoviæ: necnon Hæreditarius Dux Saxoniæ Princeps et Elector.

Nobis Dnæ Christinæ Marlowska olim Dnæ Sigismundi Zarembæ Szymnieccki Consorti Relictæ Viduæ Matri Alberto Matthiæ Laurentio et Carolo Annæ Dnæ Dabbklicki Mariannæ Dnæ Joannis Stocki Franciscæ Dnæ Josephi Mikołajewski Consortibus Zarembom Szymnieckim Ejusd olim Dni Sigismundi Zaremba Szymnieccki tecum Dna Christina Marlowska procreatis Filijs et Filiabus Fratribus et Sororibus inv nos germs necnon Catharinæ Potocka, olim Dnæ Francisci Zaremba Szymnieccki Consorti Relictæ Viduæ Matri atq Stanislao Paulo et Francisco Mariannæ et Elisabethi Virginibus cum Edicto olim Dno Francisco Zaremba Szymnieccki procreatis Filijs et Filiabus Zarembom Szymnieckim de Personis bonis ac Summis vestris quibuscis pecuniarijs gatr citatis habitis et habendis mandamus vt coram Judicio nro Terrestri Dnali Tribus Dni Terricouiensi ad data et positione Presentis stati in recte in quatuor Septimanis Jey tunc videlicet dum et quando causa Dnis ex Regestro Publico Sibi competenti vocata et recta mata fuerit personaliter time peremptorie compareatis. Ad Instantiam Dnorum Sigismundi Christophori et Joannis Walewskich Fratrum inv germanorum olim Mci Laurentij Walewski Castellani Cracouiensis cum olim Mca Constantia Orzewska matrimonialiter procreatorum Filiorum Bonorum Villa Dziekanowa Sptæ Actorum. Quibus nos cum debita cui de Jure competit Authe et assistentia inhærendo Manifestationi Suæ coram Actis Authenticis Regni facta ad Judicia Tribunalitia Terricouiensia procedendo a Judicijs Castrensibus Sandecen Stant et adiacentibus pro eo. Quia nos Dnæ Szymnieccki Inscriptionibus nonnullis quibusdam: Et quidem prima Sup Summam Dcor Millium Florenorum Polonicalium in Pyzdry Feria Tertia Ipso die Festi Transfigurationis Dni Anno Dni 1688 Christi Anno Quidem Millesimo Sexcentesimo Quinquagesimo Secundo, Altera Sup Summam Mille Florenorum polonicalium

Hæc non Matthæi Cawidzki Banniti Relationis

1738. 3 134

Pro Siradiensi Pro die Festi Sancti Petri in Vincultis Anno Dñi Millesimo Sexcentesimo Quinquagesimo quarto recognitis ac ex[amin]atis ipsis Authentice depromptis non autem quietationibus siqua Inseritis Summis intercesserint Hec ne considerationis moderatores intuitu Summarum Et[ac]tarum seu Summa in Unum computata Nouem Millium Florenorum polonicalium primo Judicijs fastrensibus Siradiensi ac post Tribunalitijs Rusticalibus Quibus molestare pecuniare condemnationes obtinere ac tandem peracto Super Actoribus Processu Subsecutaq Bonorum traditione Bona eadem Ladislao Dobrogoski in possessionem uestram realem recepta per obligationem dimittere usum fructum ac quietum [illegible] dum ab Actu Subsecutæ traditionis immediate integro Nouem Annorum Spatio ex ijsdem percipere Et sumptibus tuis Jure Bona memorata Ladislao Dobrogoski tam Stante uestra quam Bonorum obligatoriorum possessione Summa cedistis derelationi Siradiensi ita q[uo]d Actores possessionem Bonorum adire ad ipsaq deuenire non valent emundando possessionem, ad ratione Summarum praenotatarum Vigore Inscriptionum Superius expressarum Sortiendarum Bonis ipsi Ladislao Dobrogoski ut sic se se extendentium Summam Nouem Millium Florenorum polonicalium in unum computatam efficientium [illegible] nam Quinque Millium Florenorum polonicalium [illegible] Sigismundus Walewski modernus Actor ac ipse non habitis documentis nempe quietationibus, uobis Supramemorati Ladislai Dobrogoski minime ecy exoluere et realiter enumerare Super restantem Summam Quatuor Millium Ducentorum Sexaginta quatuor Florenorum ad Soluendum una cum Quisitionibus assecuratam, Super ab eadem pro unius anni Spatio Quisitione, Inscriptionem officiosam in fastro Siradiensi Feria Quarta post Festum Assumptionis Gloriosissimæ Virginis Mariæ Stæ Quidam Anno Dñi Millesimo Septingentesimo Vigesimo Nono in Personam uestram Tijminiecy recognoscere est necessitatus Qua Subsecuta Summam Omnibam Inscriptione ac iam Quinque Millium Florenorum polon. Summa ab Actore nulliter et immerito Quia repertis nouiter documentis elicitur, Cessata Mora Supraveniente Non Parembowie Tijminiecy Transquisitionem in Personam recensiti Dñi Sigismundi Walewski moderni Actoris, uti Sibi Vindicatas Inscriptionibus Supraexaratis expressas et Specificatas peroluentis Coram Actis fastrensi Siradiensi die et anno Inscriptione Emissa Sup Summam Quatuor Millium Ducentorum

Sexaginta quatuor Florenorum polon. recognita expressis recognoscistis, per quod Actorem modernum seduxistis, ac in Fortuna eius eundem Notabilissime injuriastis et laesistis. Citamini igitur ad videndum, et audiendum vos Inscriptionem praeinsertam in tuitu Summae ejusdem Quatuor Millium Ducentorum Sexaginta quatuor Millium Florenorum polonicalium per se Actorem recognitam, ac alias quasvis eo Nne Subsecutas Transactiones; Nihilominus Condemnationes in Judicijs quibusvis obtentas, ac totum perductum processum, ex praemissis rationibus: videlicet Subsecutis noviter repertis documentis per Sententiam Judicij nostri cassari et annihilari: Summae Quinque Millium Florenorum polonicalium ab Actore nullo Jure levatae cum provisionibus, ac provisionum a Summa Quatuor Millium Ducentorum Sexaginta quatuor Florenorum polon. inscra, per eundem persolutarum restitutionem injungi, proventus ex Bonis integros Novem annorum Spatio perceptos refundi, desolationem Bonorum per vos causatam et litis expensas compensari, caeteraque quod Juris et aequitatis erit, Super vos decerni Statui et Sententiari Sitis Terno adveniente parituri et ad praemissa Judicialiter responsuri. Datum Petricoviae Feria Tertia post Festum Sancti Francisci Confessoris proxima, Anno Domini, Millesimo Septingentesimo, Trigesimo Octavo

135

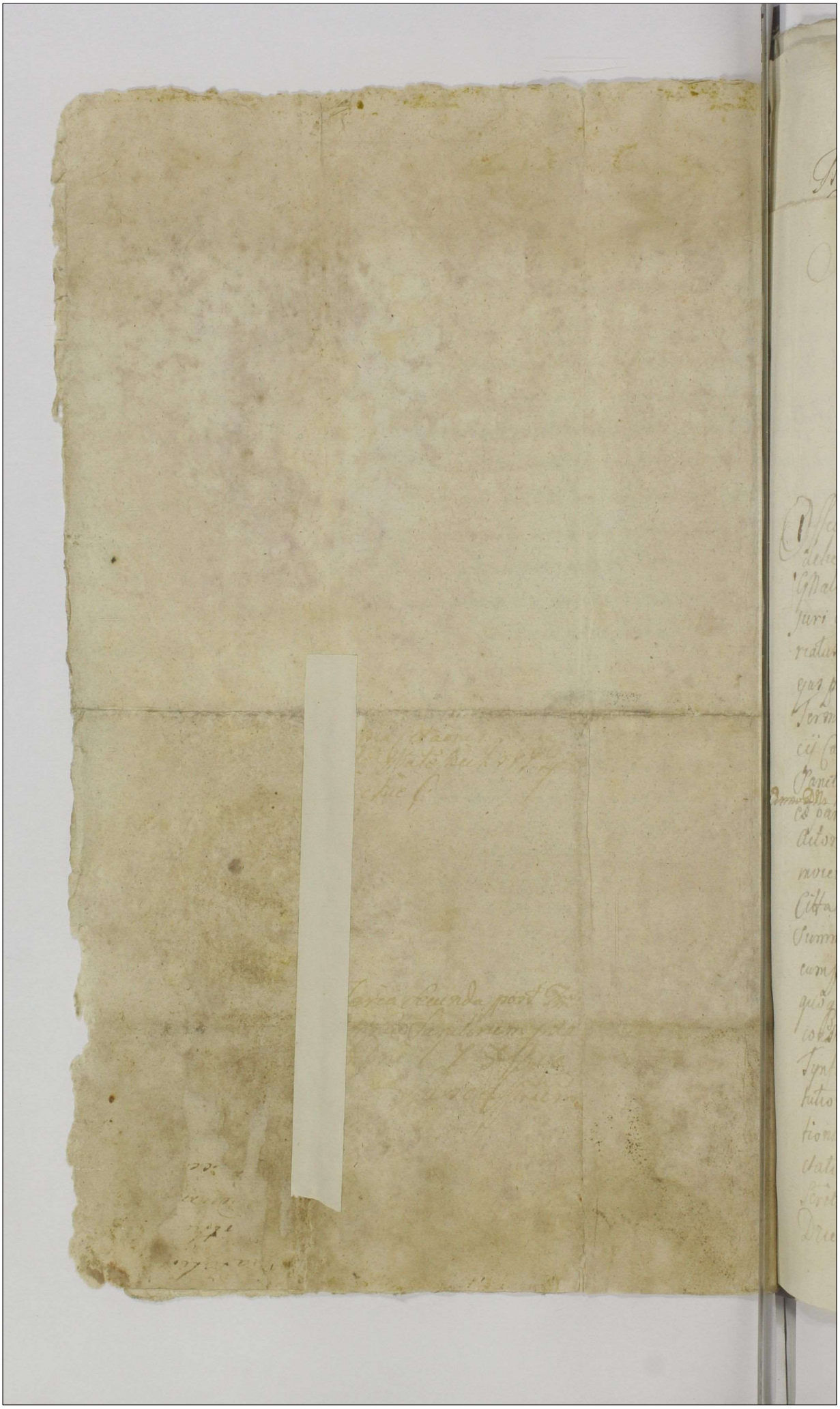

Mar[illegible] in Stupow Szembek Bresten[illegible]

Item in fundo Bonorum Major Dziewelopo-
le Sorteq[ue] ibidem Sitta possessioni ad
Mens Gnosorum Pogonowskich Conjugum
Subjecta Ante portam Curialem Feria
Secunda pridie Festi Sancti Martini Pon-
tificis et Confessoris Anno Domini Mille-
simo Septingentesimo Trigesimo Octavo.

Officium Praesens Castrens[is] Capitan[ei] Praedecen[sis] Executoriale vi-
delicet Gnosus Michael Wardyski Commissarius
Gnalis Juratus Districtus Praedecen[sis] satisfaciendo
juri communi Regni muneriq[ue] Officij Sui Commisso-
riatus tum quoq[ue] insistendo poenae Banitionis cum
ejus publicatione in Judicijs ~~Castren~~ Causarum seu
Terminis Querelarum simul et Exemptionum Offi-
cij Castren[sis] Praedecen[sis] Feria Secunda post Festum
Sanctae Annae Matris Gloriosissimae Virginis Mariae
Anno Dni 19[illegible] ex parte Instantia Gnosi Joannis Rudnicki Partis
Actoreae et Jure Vincentis Super Gnosis Pogonowski
invicem Conjugibus ~~in praeallegatis Judicijs~~ Parte
Citta et Jure Victa in praeallegatis Judicijs ratione
Summae Mille Tynfonum Actis praesentibus una
cum provisionibus Inscriptae non solutionis, tum
quoq[ue] alterius Summae decem Imperialium in vim
constituti pretij pro equo nec non Quadraginta
Tynfonum ac Viginti Trium Tynfonum non resti-
tutionis pro cessu Latiori seu potius poenae Bani-
tionis in se existente Obtentae et publicatae. Ad Affe-
ctationem et Officiosam requisitionem Supra
Scrittae Partis Actoreae. Ad hora memorata Major
Dziewelopole Sortemq[ue] ibidem Sittam die extimo

in actu Contentis supra expresso condescendit.
Ibidemq Jurisdictionem suam Officiosam in pr
sentia Nobilium Laurentij et Christofori Sa
kowski nec Non Mtis Regni Gnalis Providi
Thomae Wychowaniec de Villa Choijnij Auth
et Jurati actum Psentem Acclamantis Executio
nem de praefatis Bonis facere voluit et Conabat
Verum quoniam eandem Executionem Nob
Pogonowski Filiaster Partis Cittae et Jure victae
Juribus Gnosae Catharinae Pogonowska Cittae et
re victae impugnavit qua attenta ejusmodi in
gnatione ne alicui partium gravamen inferre videat
ab ea Executione supersedit. Causamq hanc
toto ejus effectu ac partibus ... impugnator
rurbus ad Judicia Castrens ... pro fina
dispudicatione seu ultimaria ... rum Convicti
remisit, remittitq Psentibus ... rando part
Terminum comparendi peremp ... in praemi
ratis Judicijs Nullius Partis ... laeso imo S
et integro manente. Mich ... Wordeski
Commissarius Gnalis Juratus Districtus ...

Mar[illegible] in Stupow Szembek Brestens[illegible]
[illegible] Colonellen

Nobilis Chr[illegible]tophorus Laskowski Nrne cujus interest
obtulit Ofic[illegible] Pseny ad Acticand et in Acta Pseny in
grossand Actum Impugnatis Executiones in Bonis
infrascriptis per Prosum loci Pseny Commissarium
expedit manu ejus propria subscrum infra
scrum tenoris sequentis (Actum).
Originale Circa Acta manet.

137

Data Actus Exe
nis in Bonis Dn
wezopole.

Feria Quinta pt Frris
S. Catharinæ Virginis
et Martyris pxa Ao
Dni 1733 Susceptt.

Mar[illegible] in Stupow Szembek Brestens
Capnens. Exercituum Sacrae Rae Mtis et Rae Colonellus
Tibi Gnoso Chrisosthomo Morzycki de Bo
nis Tuis pnltr omnibus summisq quibus
vis pecuniarijs hatt et hndis vigore Re
gio nostraq qua hac in parte fungimur
Capnli Authoritate mandamus. Ut in Ju
dicijs Castrens Captt Brestens Feria Ter
tia ab hinc prius proximiusve in Castro
Brestens celebrans pnltr peremptorieq
C[illegible]. Ad Instantiam Gnosorum
[illegible] Marianna [illegible] Kurowska [illegible]
[illegible] Conj[illegible]
[illegible]
[illegible]
pet[illegible] Maritij [illegible] Autt et Assy
vacantibus pro tunc Judicijs Terribus Bre
stens inhaerendo scripto certo manuali
Citant pro eo. Quatt Tu Summam Centu
Septuagenterum Quatuor Tynphonum
et unius Sextarij ~~una cum provisio~~
~~nibus ab eadem Summa provenien~~ per
Te scripto manuali ad Solvendum asse
curatam una cum provisionibus ab eadem
Summa provenien per solvas et reali
ter e[illegible]meres quod si facere neglexe

1739 Gr Przed 138

ris scias Te sententia ~~instan~~ Judic
Nostri ad Instantas [illegible] Summa p
missa una cum provis[illegible]nibus perso
onem stringi et Compelli Citaris sis
pariturus et Jud[illegible] ad praemissa res
surus Datum in Castro Brestensi [illegible]
tho post Festum Sancti Martini [illegible]
tificis proximo Anno Dni 173 [illegible]

[illegible]
perte [illegible]
jewskich Con[illegible]
sum in et con[illegible]
sum Morzyski

173 [illegible]

Feria Secunda an[illegible]
Festum Sanctae Catha
rinae Virginis et Mart[illegible]
pxa Anno Dni 173[illegible]
Suscep[illegible]

Actum in Castro Prædecensi, In Judicijs Castrensibus Capitanealibus Prædecensibus Causarum Officij, Terminisq. Quærelis simul et Exemptionum, Feria Secunda ad Festum Sanctæ Margarethæ Vi[illegible] tyris proxima Anno Domini, Millesimo Septingentesimo, Quadragesimo, Primo Magnificos Albertum a Warzymow [illegible]wski Vexilliferum Crusviciensem Judicem et Antonium Finski Pocillatorem Crusviciensem Notarium, Officiales Castrenses Capitaniales Prædecenses Celebratis et expeditis

Inter Illustrem et Mgcum Joannem Glembocki Castellanum Crusvicien. Actorem, suo et Aliorum [illegible] nomine pltr, et Illrem et Mgcum Franciscum [illegible] Palnum Lancicien. ac alios Citt. per Gnosam [illegible] elem Severinum Bojanowski Inscriptum Pleni[illegible] tentem, Teneri Partes utrasq. satisfacere Decreto Tribunalitio Regni Petricoviensi de Actu illius Feria Sexta post Dominicam Lætare Quadrtem

1741.

anno præsenti inter Partes in puncto educendæ Inqui-
tionis prolatæ Judicium Officij præsentis Cens
et decernit. Quatenus Partes satisfaciendo De
to Tribunalitio præmissas Inquisitiones sup
[illegible] Mariannum et Terminorum per testes
de dignos et rei gestæ benegnaros educant
in instanti. Et probando præmissa Partibus
stes inducere mandat. Et quoniam induxer
Judicium inductos examinavit, Testimonia
prævijs Juramentis percepit et connotavit.
detur Mnlis Judicialis Parti utriq ad pron
ciandæ Juramenti rotham. Super incorrupto
testes. Et quoniam hocce Juramentum per Pa
abinvicem sibi est indultum Judicium ad le
onem Inquisitionum Condescendit. Quibus le
et matura deliberatione perpensis et discuss
Licet quidem ex ejsdem Inquisitionibus Illrem et
gnificum Glembocki Castellanum Crusvicien
[illegible]boriosam Mariannam Alumnam a minor
[illegible]tate in Bonis Glembokie enutritam hon
Bartholomæo, annos circiter duodecem in
vitio apud memoratum Illrem et Magnif
Castellanum Crusviciensem existen in Matri
num

nium tradidisse et majoris sibi Congregationis p
puli gratia in nuptias non modicum sumptu
expendisse et ejusq conjugatis inventaria in Tum
suo hæreditt educari et accumulari permisisse, et
supplementum subministrasse deductum est. Ter
rum quoniam eundem Bartholomæum
oppidi Izbica unde suam duxit Subdelatum
cum Marianna Consorte Liberis Inventario ac supp
domestica in Bonis Ktembokie sibi procuratt de
venisse et Naticum Incolam esse probatum est
Consors vero et Liberi Conditionem Mariti sequi te
nentur. Id circo Judicium Illrem et Mgcum Ktem
bocki Castellanum Crusviciensem extraditionem
eorundem non posse pretendere declarat, imo
strem et Magnificum Skarbek Palatinum
Lanciciensem Liberum ab extraditione fu
et pronunciat. Nihil ominus licet si eam
Mariannam ejusdem Bartholomæi Consor
tem fatis decessisse Compertum est. Ver
quoniam Illustrem et Magnificum Ktem
bocki ante fata ejus lectionem pro extra
tione intentasse patet. Quam ob rem Ju
dicium Considerando inhoationem Proc

attentoq Sumptu in nuptias per Magnific
Głembocki erogatt tum et generatione pro
cum eodem honesto Bartholomaeo Suscep
et Illustri et Mgco Skarbek Palatino Lan
cien cessae ponderataq accumulatione In
per Illrem et Mgcum Głembocki Castel
num Crusviciensem Submonstrata praemis
omnia Compensanda esse vult et decernit. Qua
nus Illris et Mgcus Skarbek Palnus Lanci
ciensis pro praemissis Marcas Centum ab
praesen Decreti in quatuor Septimanis sin
omnibus dilationibus praestinationibus ac cen
is Juris Diffugijs eidem Illri et Mgco Głem
ki Castellano Crusvicien coram Officio praesen
et realiter enumeret. Quantum attinet actor
intuitu extraditionis labsae Hedvigis Mat
et Mariannae Filiae per eundem Illrem et Mgc
Głembocki Castellanum Crusviciensem eidem
Illustri et Mgco Skarbek Palno Lancic
intentatt. Quoniam Gnosum Vladislaum
Tomicki Bonorum Villae Kijowa Haere
suo et liberorum suorum nomine labsae
Hedvigim ex Bonis Kijowa Subditam labo
Lucae dicti Hozwak ex Bonis Głembokie Sub

Consortem una cum liberis, Inventario actis
Radziejovien Feria Secunda post Dominicam
Laetare Quadragesimalem Anno Domini M
simo, Septingentesimo, Vigesimo, Quinto
et Mgco Joanni Glembocki pro illo
dici Prri Bresten ad Pens Calno Cruse
se, eundeq Mgcum Glembocki Labsam Mariam
ejusq Labsae Hedvigis Filiam nuptui cum Lab
Joanne Grabczak contracto Tradi permisisse, a
autem memoratum laboriosum Grabczak a
na Sokolowko Bonis Oppidi Izbica Illris
Mgci Skarbek Palni Lan haereditt adp
devenisse, ibidemq [illegible]
ru et assumpto ad vehendq currum [illegible]
Petro ad Bona Glembokie discessisse, ibidemq
ato in campo prope Bona Glembokie curru
nocturno tempore laboriosam tam Hedvigim
Matrem, quam et Mariannam filiam conten
vero suam una cum vaccis tribus, vitulis binis, a
ipq rebus eduxisse, et descendens in currum ad
Sokolowo evexisse, et inventaria adduxisse, mem
tumq Labsum ex Bonis Illris et Mgci Skarbek Pal
Lan Subditum esse evidenter deductt est. Consor vero
conditionem Mariti sequi tenetur. Idcirco Judm intuitu
extradionis Labsor Alberti Grabczak et Mariannae Contis

Ao 1741

Illrem et Mgcum Stembocki Castellanum Crusvi
incompetenter agere adinvenit. Nihil ominus
[illegible] Marianna ad Marcas sexaginta [illegible]
[illegible] Inventarij Labsæ Hedvigis Matris propri[illegible]

[illegible] tradito ad summam centum [illegible]
[illegible] Judm reducit et decernit. Quatenus [illegible]
[illegible] Skarbek Palnus Lanciciensis easdem Cent[illegible]
Marcas tum et Summam Centum florenorum [illegible]
[illegible] Judm adinventas, et eandem quantitatem
[illegible] hinc et ab actu præsenti in quatuor [illegible]
[illegible] memorato Illri et Mgco Stembo[illegible]

[illegible]

Quantum attinet Hedvigim Matrem eandem [illegible]
extradendam esse censet et decernit. Quatenus
Illris et Mgcus Skarbek Palnus Lanciciensis [illegible]
Trno et tempore cum rebus ejus proprijs eidem
[illegible]stri et Mgco Stembocki extradat, aut in casu
non extraditionis pretium ejus nempe sexa[illegible]
[illegible]ta marcas solvat et realiter enumeret. Fa[illegible]
[illegible]us est præmissa omnia Illris et Mgcus Sk[illegible]
Palnus Lanc. sub Pœna Banitionis quæ Decern[illegible]
additur, et Trnus publicandæ ejusdem Pœnæ Bav[illegible]
in casu Contraventionis in primis et proximis [illegible]
[illegible]cijs suis post Contraventionem celebrandæ præfig[illegible]

et [illegible]

LDCH. 142

Antonius de Głogowa Kossowski Praedecens. Capitaneus.

Vobis Gnosis Joanni Potocki, et Catharinae de Potockie Matri Stanislao Paulo Francisco Marianno P. Jansenkiewicz Conti Lgmae Filiis et Filiabus Fratribus et Sororibus inter Vos germanis Tyminieckim, atq Matthiae et Andreae Zawidzkim Bonorum Trzebuchowo Majus quovis modo Possessoribus, dehis ac alijs Bonis Vestris quatenus omnibus, summisq quibusvis pecuniarijs habitis et habendis Vigore Regio et Nostra qua hac in parte fungimur Capitanei Authoritate Mandamus Ut coram Nobis seu Judicio Officij nostri Castrensis Capitanei Praedecensi in Terminis Querelarum seu Judicijs Causarum Officij simul et Exemptionum Feria Secunda proximius abhinc in Castro Praedecensi Celebrandis, praeter et peremptorie Compareatis, Ad Instantiam Gnosorum Jacobi et Alberti Fratrum inter se germanorum Pruskich, olim Gnosorum Joannis Pruski et Catharinae de Gutkowskie Coniugum Matrimonialiter pro genitorum Filiorum, Actorum. Qui Vos in haerendo Manifestationibus coram Actis quibusvis Authoris Regni Sectis Citant seu potius ad paratam Causam et Actionem Judiciam, paratum Decretum Compromissoriale, in Fundo Bonorum Villae Trzebuchowo prolatum, paratam Contraventionem, paratam Condemnationem paratosq quosvis Terminos et gradus Juris, resuscitando Vobis Causam eandem et Actionem Judiciam adcitant pro eo. Quatenus Vos ~~Summam Duorum~~ Non referendo sese Unus ad alium seu quem ex Vobis Magis onus actionis Pertinet affert, emundando Possessionem Bonorum Villae Trzebuchowa in vim exemptionis eorundem Summam Duorum Millium florenorum polonicalium Decreto Judicij Compromissorialis in Fundo Bonorum Memoratorum Trzebuchowo prolato, adiudicatam una cum Provisionibus ab actu rei Judicatae provenientibus ~~Sibi Actoribus inst~~ ac Poenis Luitis, Decreto eodem solvi iniunctis, Sibi Actoribus instantanee Solvatis et realiter enumeretis, Poenas Contraventionis ac in Sublationem totius ~~et Barbarae Virgini innupta, Tyminiecki~~

17/8 1744.

et integri Processus Luatis, Cæteraq pro Causæ et
Termini Ventis exigentia in rem actoris præ
stetis et exequamini, Citamini itaq Sitis Terni
advenienti paritum et Judicii respensum Datum
in Castro Prædecensi Feria Secunda post Dominicam
Exaudi pro Anno Dni 1744to.

Copia Citt. ex pte
P. P. Prussich [illegible]
[illegible] Potocki [illegible]
[illegible] Citt. ac alia.

Feria Secunda pt Fm
Assumptionis in Cœlum
Beatissimæ ac Gloriosis
simæ Virginis Mariæ
pro Anno Dni 1744.
Suscepit.

1744.

143

Actum in Fundo Bonor Villæ Choiszewo ante Portam Curiæ Apertam Feriâ Sexta post Dominicam Sexagesimæ proxâ Aõ Dñi Millesimo Septingentesimo Quadragesimo Sexto.

Coram Inoso Casimiro Josepho bini nominis Białecki Salutis Romanæ Calisiens, Lanciciens, Districtuum Covalien, et Predecen Inalis Iurati Commissarios.

In presentia Inosõ ac Nobilium Dionisij Stosiecki et Lucæ Ariecki nec non Mlis Inõ Inalis Brovidi Francisci Korzeczniewicz de Villa Korzecznik Authi et Iurati Actum petentes acclamantis.

Officium pens Commissoriale Burgrabiale Inale [illegible] Predecen videlicet Suprasnõs Inosõs Commissarios Stis faciendo Iuri Communi Regni munerij Officij sui Commissoriales tam quoq; insistendo pœnæ Banitionis cum Ejus publicatione in Castro Brzezensi Feriâ Secundâ Ipso die Festi Sancti Lucæ Evangelistæ Anno Domini 1729no. Ex Instantiâ Inosi Simonis Polichnowski Partis Actoreæ et Iurantis Supplicantis Inosis Casimiro Augustino et Alberto Trabitibus germanis Trabitiæ olim Inõi Antonij Trabski filijs intuitu non Solutionis Summarum [illegible] Pœnarum et ejus principalis [illegible] Surgentis Actuagentis Dñi Florentij [illegible] Augustino et Alberto Trabitiis tam vivere suis p Transactiones a Creditoribus acquisitæ quam pro reparatione Bonorum Choiszcz a Partis Actoreæ et Iurantis acquisitis Solvi debitæ, attentis Quadringentis Octo Florenis Polonicalibus exvisitis acquisitis provenientibus Tertiæ Bonorum Willici Flor Polonicalium pecunia Inosi Casimirum Trabitiæ Solvi Asecurata, Quartæ Centum Octuaginta Trium Flor prospõ Decem Polonicalium pro reparatione memoratorum Bonorum Choiszcz cum ea portione ejusdem Inõi Trabitiæ provenientis omnium Trium Summarum a Inosõ Casimiro Trabitiæ per Solvere debitarum tum et pœnæ pro binis Condemnationibus pro qualibet Condemnatione p Quadruplicem Quatuordecem Marcarum Polonicalium a dicto Inosõ Casimiro Trabitiæ provenientis Omnia Quatuor Summarum ejusdem pœnæ Decreto Compromissoriali in Fundo Bonorum Choiszewo Feriâ Secundâ ante Festum Nativitatis Beatissimæ ac Donatissimæ Virginis Mariæ proxâ Aõ Dñi 1729no proxime præterito Interc. a Inosõ Trabitiæ ab una et Inosõ Polichnowska ac Alijs parte ab altera lato et Ad Cras Crastinum Inosõ Polichnowska ac Alijs per Obtata perrecto adjudicatas et Solvi injunctas Obtentæ et publicatæ Ad Assectationem officiosam ejusdem Partis Actoreæ et Iurantis Regni Sedem ad Bonorum memorata Choiszewo die et Anno quo Supra Officiosè Cum Suprasnõs Nobilibus et Mlis Condescendit, Strictis Condescendendo

2/2 1746 [illegible] Pozed

Iurisdictionem Commissorialem fundavit. Qua fundata et per dictum Mtem acclamata Iurisdictione executione fortem finalem ac in latam de praefatis Bonis facere et peragere voluit, ac conabat. Et si eam executionem nemo impugnavit, tamen eo attento Siquidem Iura Sufficienter non sunt convicta ab eadem executione supersedit. Samque hanc cum toto ejus effectu ac Partibus ipsis ~~nun~~ ad Iudicium Capitulo Praedecenae pro ulteriori convictione finaliq decisione remittit q praesentibus. Conservando Partibus utrisq in proxime Iudicium Crae Praedecenae Terminum sine quavis adcitatione comparendi et perenne peremptorium. Nullius Partis Iure laeso.

Casimirus Iosephus Białecki
Palatinus Posnaniae, Calissiensis, Lanciciensis
Districtusq Cavaliensis et Praedecensis
Generalis Iuratus Commissarius

[illegible] Executionis in
Bonis Chociszewo Officio
per Generosum Commissarium
expeditum pro re R. Polien-
owski Serviens
1746to

Ad officium Nobilis Lucas Swiecki nomine cujus interpositum obtulit Officio praesentem ad acticionem et actis hisce ingrossari perrexit actum executionis in Bonis Villae Chociszewo per Generosum Infrascriptum Commissarium expeditum manu propria subscriptum Sanum Salvum et illaesum omnium spectionis Nota carens petens eam a se offerentem pi et cum acta praesentia ingrossari mandari quod obtulit cujus tenor sequitur est qui talis (: Inserat :) Cum circa acta praesentia reliquit et est actis connotatum

Susceptum in Crae Praedecensi
Feria Secunda post Dominicam Quinquagesimae
proxima Anno Domini 1746to

144

1746.

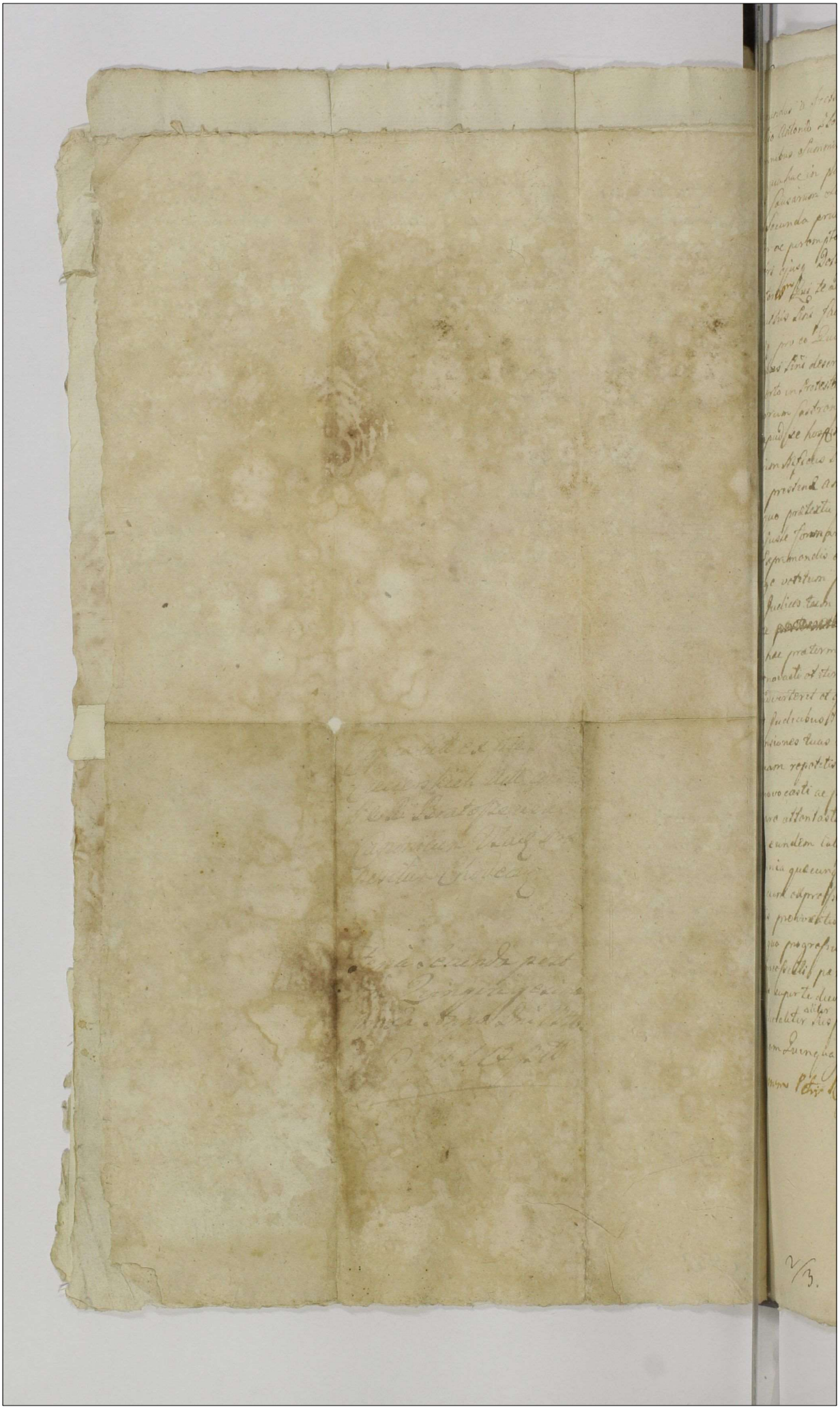

145

2/3.

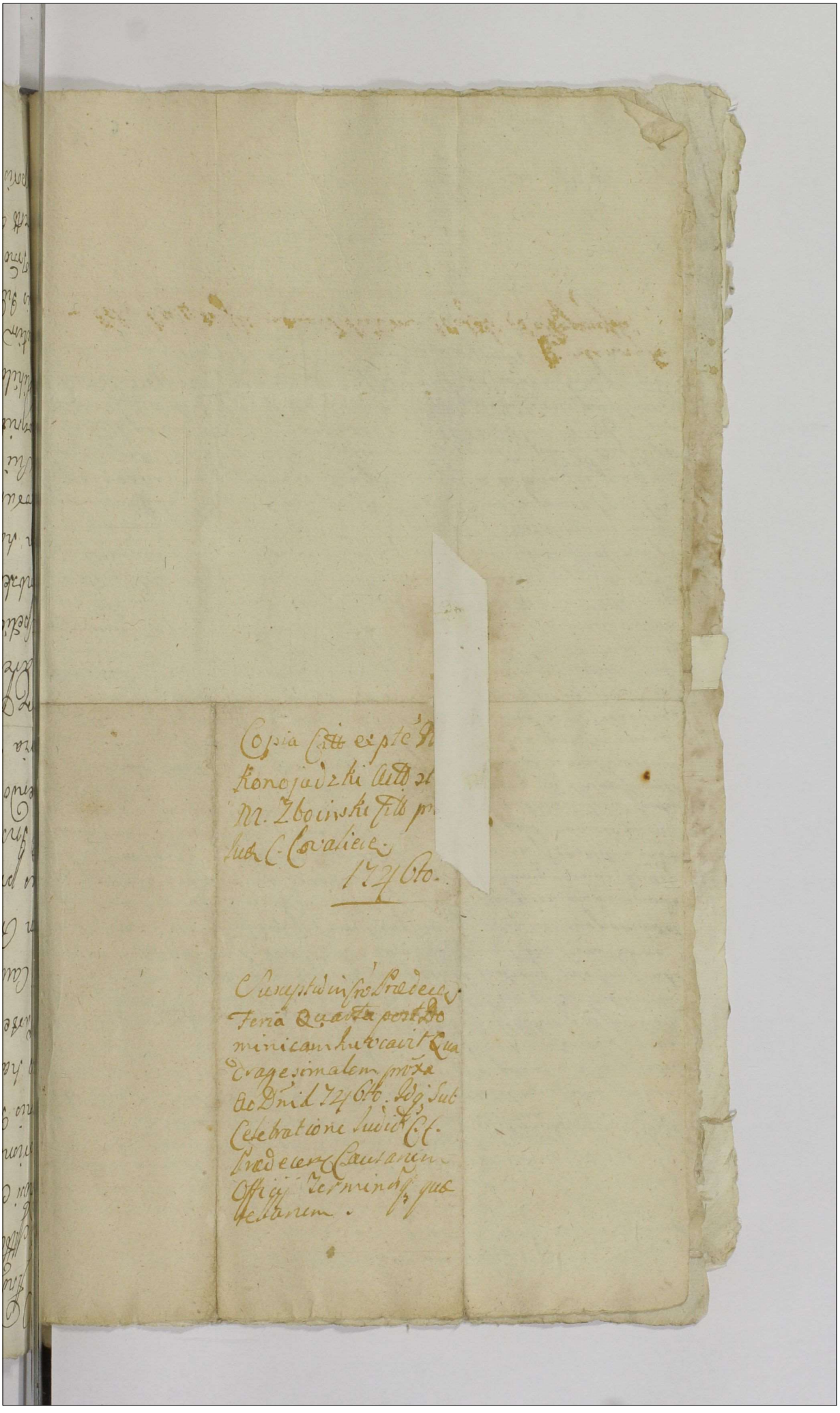

M

Andreas de Moszczenne Moszczeński Brestt. Capneus Sae
Mttis Succamerarius. Tibi Gnoso Simoni Zielonka
Gnosi Adami Zielonka cum Ott Gnosa Victoria Molerska
primo Matrimonij Thoro Procreato Filio de Persona ac
onis Tuis gnlr omnibus Summisq quibusvis pecunia
ijs habitt et habenr Vigore Regio nostraq qua hac
Parte fungimur Capli Authe Mandamus. Ut in Iudij
ffij Causarum Terminisq Querelarum simul et Exemptio
um Crenr Capitt Brestt Feria Tertia ab hinc in Cro Brestt
ius proximiusve celebranr pnlr peremptorieq Compareas.
Ad Instanr Gnu Nicolai Kurowski Actoris. Qui te satis
iendo Decret Iudij Offij nostri in anteactis Iudijs nostris
eria Tertia Dominicam Cantate Proxime in Ao
ner Pterita seu potius adcitat te ad videnr et au
arestum q im Super Summas Duorum Millium
Spetie Tympn Gnoso Actori pvenienr et apud Mgcum
mbski Vexillarum Brestt ex Bonis siewiersko profect
am haerentem ex Parte Tui simulq Gnosorum Fratrum et
Sororum Tuor illegaliter quinimo in aggravaonem Substan
Sui Actoris impositum et Coram Actis nostris Crenr Brestt
cognitum tolli Relevari relaxari cassari et annihilari
Nihilominus raone Ejusmodi indebite impositi Aresti
nctim cum Gnosis Fratribus et Sororibus Tuis penis Con
nis Iudicio nostro arbitrarijs puniri Citaris itaq seu adcitt
Trno Pariturus et Idlr ad pmissa Responsurus Datt in Cro
restt Feria Quarta intra Octavas Festi Sacratissimi
poris CHRISTI Domini Ao Ejusq 1746.

146

5/7

Copia Citaon[illegible]
[illegible]ei Parte Gnosi[illegible]
[illegible]rowski Con[illegible] G. Zie[illegible]
[illegible]lonska.

Susceptt in Cro Praedecessoris
Feria Tertia post Fm
Visitationis B. ac Glo:
Virginis Mariae proxa
Anno Dni 1727 6to

147 160

Ad Officium Actag. P. Cere Crene Capitii Prædecane p. stro veni
ens Mfca Therefia Umińska Cattani Konscenę olim Illu
stris Mfci Andreæ Umiński Cattani Konscenę cum olim
Altri Mfca Nicmoiewska nmtr procreata Filia Virgo innu
ptain personali Dni Martini Umiński Patris sui Auth
et Assia presentaneoj ac in presentia renunciando consensu
Solennem coram eode officio et alijs plentibus precavendo civi
indemnitati et integritati honoris sui prospiciendoj omni
meliori modo in et Contra Dnum Romualdum Cieszewski
Regiminis Podol. Artilend Regni Præfectum Instituit ac
inser Mfstationem cum Protestatione Mfstagj et Protestat
idj in eo. Quæ Quandoquidem Mfstans sub tutella Mfci
Michaelis Stubicki subjudicii Terni Brest. et Consortes
epis Lomzin. vero Sua germana in Bonis Sobieszyniec
Habat sed Dnus Cieszewski variis Temporibus cosd Mfci
Stubicki advenit eo tam. cum intra Mfcis Stubickie gm
secum Mfstans ut intraret secum ob Connubialem Certa
bat et Concurrebat facto itaq. Condictamine sed Dnus Cies
zewski cum Mfci Stubickie se Mfstans addandum Juven
tutem Matrimonij eid. Mfco Cieszewski verbum variis mo
dis mediis increpationibus et alijs Stimulavit, et Coegerunt
Existens itaq. Mfstans Coacta et Stimulata nolens volens
non suo benevolo animo verum ex Coactione sed Dnus
Cieszewski a se verbum Dedit rehabuit. Videns taliter
Mfstans se ad id Coactum advenisse dictum Dnum
Stanislaum Umiński ceti Patruum suum dictas
Stimulationes et Coactiones pluries reclamavit et Red
to modo hoc per Mfcos Stubickie facta Stabilita esse de
monstravit. Dum itaq. Dnus Cieszewski suam volun
tatem ad effectum non deduxit se Mfstans ad Fedivia
tem Cren Junibrac Citatione sua formata sibi injusta preten
sione pro restitutis quibusdam Donatiis ac si sibi in primis
Jutem Matrimonij traditis p. quæ nulla per ipsum esse
per Mfcos Patruos suos Mfstis sed Mfcos Stubickios ad tempus certum
concessa et eqs Fortund

pta Certa donativa Wulgo Spinki dijamentow Czeskich
bi traditæ erant / Concitavit et eadem Citatione se circum
psit, Suaeq; Mstanæ et Protestan varijs in locis multis
personis fide dignis honorem verbis Ignominiosissim
laedit et diffamat. Quapropter Mstans Sentiens se
natam Oppressam et damnificatam stra cure Emb
Cieszewski coram eod Officio et Actis pten iterum atq
rum Mstat Salvis de Iure Salvandis. E per Mstos
cki Conjuges omnino interciperet demandatt

Teresa Uminska
Marcin Uminski Iulio Assu

Copia Mstationis expte
Mstæ Uminska Catta
niæ Stonsceng stra Emo
Cieszewski
1746to.

Susceptum in Cro
Prædicorum Feria Quin
ta post Fm Sancti Petri
in Vinculis proxa An
no Dni 1746to.

Actum in Iurido Bonor Villæ Wrtowo sortej ibid
possessione adpresens Nros Postkowskich Consi
gium subjecta ante portam Residentiæ Eccle
sam Feriâ Secunda prædi Festi Sancti Nicolai
Confessoris et Confessoris Aº Dñi Millesimo Se
ptingentesimo Quadragesimo Sexto.

Coram Nros Casimiro Josepho bini nominis de Biatorowo Biato
cki Palatinum Bonahien Calissien Districtuum Capitaneo
et Prædecensi Præfecturato Commissario.
In Persa Nobilium Antonij Szczkowski et Valentini Ciò
nec non Mlis Rnis Gnalis Procuratoris Jacobi Wojciechowski de Villa Dobri
kow Authi et Juratis Actum Persa Auctamantis.
Officium Persa Castrense Capitaneale Districtus Prædecensis Bur
grabiale Commissariale videlicet Supra scriptus Noster Commissarius
Satisfaciendo juri Communi Regni muneris officij sui Commisso.
riatus tum quoq insistendo pœnæ Banitionis cum effectu
in Judicijs Terræ Capitali Prædecens Feriâ Secunda post Dominicam
Lætare Quadragesimam proxime [illegible]

[illegible] Actis Consulatus Civitatis Varsaviensis Regni Poloniæ
bus institutis Solutionis Summæ septingentorum Florenorum Polo
norum in Bonis Mariannæ Szeka olim Nowosielskiej Michaelis Wisto
wskiego Conthoralis relictæ viduam memorato olim Nro Stanislao
Jurczynski futuro marito suo actis Persa in vera et post fata
ejus in Partem dotalem modo successivo devolutæ ac unam
provisionibus circa suspensionem Causæ cum Nros Postko
wskiej Consignibus obtenta et publicata. Ad Assectatio
Officium Persa Partis Actoreæ et subrogantis Requisitum
ad Sortem prædictæ Bonor Wrtowa Officiose cum Supra scriptis No
bilibus et Mlis Condescendit Quibus Condescendentibus Jurisdictionem
suam Commissoriam fundavit et Supra scriptis Mlis Auctamanti
bus fecit. Quæ fundata et Auctamata Jurisdictione Executionem
sortem finalem Ulteriorem ac in dilatam de præfatis Bonis præ
re et peragere voluit ac donabat. Et licet quia eadem Executio
nemo impugnavit Ideo ac attento quoniam Bona ad hanc Suffi
cienter bene sunt convicta Ideo ab ea Executione Super
sedit, Causamq hanc cum toto ejus effectu ac partibus ejus

7/12

rursus ad Iudicia Cr̄ Praeq. unde emersit pro ultimana Convictione
remisit remittitq. per Conservando Partibus terminum in
se futuris Iudicijs sine quavis Adcitatione Comparendi pere
rium Nullius Partis Iure laeso.

Casimirus Iosephus Białecki
Palatt. Posnan. Calissien. Districtus
Covalien. et Praedecen. Gnalis Iur.
Commissarius

Actum Executum [illegible]
Gostkowskich Consiliarium Possessa Officium [illegible] Infra
Commissarium expedit Infrascriptt. tenoris talis.

(: Inserat :)

Orgle Ipsius Iae offerens circa Acta per reliquit et est
Connotatum.

Actus Executt. in
Porte Wstowa pro
Gl. Swieczyńskich.
1746to.

Susceptt. in Cro Praeq.
Octava Secunda postridie
Festi S. Nicolai Epi
Scopi Aeo Dni 1746to.

111

Antonius de Głogowa Kossowski Thesaurarius Curiae Rni Praedecr. Capnus.

~~Alphonsus de Głogowa Kossowski Praedecr. Capitaneus~~

Tibi Gnoso Josepho Mniewski Bonor. Villae Radoszewice Haeredi et Possori de his ac Alijs Bonis tuis gnttis oibus Summisq. quibusvis pecuniarijs habitis et habere vigore Regio et Nra qua hac in Parte fungimur Capneali Authe mandamus ut in Judijs Nris Cre Capitli Praedecr. Feria Secunda ab hinc prius et proximius in Cro Praedecr. Celebrar. pttis ac peremptorie Compareas. Ad Instantiam Gnosi Casimiri Josephi Białecki ~~Actoris~~ Vices Regen. Cro Praedecr. Actoris. Qui te Inhaerendo Mstaonibus Suis coram Actis Authis Rni factis Secundo post obtentam Contumaciae poenam Citat pro eo. Quatenus tu Equum Coloris Gniadij Valoris Viginti Sex Aureor. Hungaricalis per actorem tibi in Ardua necessitate ad certum tempus ad expostulationem et petitiones tui concessum ~~[illegible]~~ ad multifarias Actoris requisitiones non restitutum Instantanee Libri Actori extr[illegible]as, aut Summam Supradescriptam Viginti Sex Aureor. [illegible]aricalis Actori persolvas, Carentiam Laboris [illegible] Ad Videndum et Audiendum Instantanee nec non Comp[illegible]onem Laborum nec non ante omnia Compensationem ad Judicium officij nostri Literarum per Actor. ad te respectu praemissi equi Scriptarum Stringi et Compelli et id quod Juris erit decerni et Sententiari Sis terno pariturus et Judicii respensurus. Datum in Cro Praedecr. Feria Quarta pridie Festi Sanctae Luciae Virginis et Martiris ~~pro~~ Anno Dni 1746to.

149

7/12

17/12

et Antonius de Rogowa Kospowski Thesaurarius Curiæ Regni

Prædecer &c: Capneus.

Vobis Dnis et Antonio Bojanowski Principali Josepho seu Cajetano nominis Walewski Amico Suo ac Nobili Marcello eiusq Dnis Bojanowski Famulo Comprincipalibus et Complicibus de personis bonisq vestris gnlr Omnibus Summisq quibuscis pecuniarijs habitis et habendis vigore Regio et Nris quahac in parte fungimur Capneali Authe mandamus ut in Judicijs Nris Coram Capte Prædecer Jena Secunda abhinc prius et proximius in Robbea Celebrandis ptr ac peremptè Compareatis. Ad Instantiam Dnis Galonis Judicij Officij Nostri essijq delatoris Dnis Alberti Buchowski Actoris. Qui vos Inhærendo Protestationi Suæ coram Actis Authis Nris facta vel faciendæ Actat proponis legibus Regni descriptis per vos vere Succumbitis et demeritis &co. Quia vos in Contrarium earundem legum sanctionum neminem viam Obsidere, violentiasq perpetrare Jubent imo serio vetant procedendo Autem vestris et presumptis Tempore Certo in Protestatione expressato primo viam publicam Actoris libere ambulantem subito Actoris Domum Suam discedentem Alterum Equum pereo Se ducenti, nihil mali contra se evenire speranti Obsidere, Huic Actorem verbis lasivis ac scommatibus honorem Nobilitarem tangentibus afficere, Dnosq vero Walewski mandata Dnis Bojanowski exequens ex Sclopeto brevioribus ad Se Actoris aliquod vicibus directe explodere et eorum Sufferre velle, vos vero omnes Equos eosdem Bona Sua Actoris vi aut violento modo invehentes Quos eosdem Bona Sua Actoris vi aut violento modo invehentes et capere, et ad Bona Sua Promissoria Possessioni Dnis Bojanowski Subjecta depellere Subere usuiq Suo applicare, et per alios quod dies detinere, Legi Protestanti omnino in Aevum Sui Actoris cipere et secum Sibi Actorem discedere stimulare. Demum via tenenti Secum Actori Legi Dnis Bojanowski Walewski cum Nobili Marcelli Famulo Suo per Sistovas ad Oppidum Przedecz Spectantes cum post occasum Solis ibid primo Mstare de eorum Curru destructionis, vestris ac documentis Notnullis tum et Summam Certam violento modo interrupere et Se Actoris viris Sufferre velle ex Sclopetis brevioribus explodere ad Se Actoris velle et in Lisa Sistovis Actorem relinquere, Porro post aliquod dies ad Testimonium Dnis Starostowski et ad expostulatorem

1746.

150

Gnosi Antonij Puchowski Fratris Sui Patruelis easq res Actoris
extradere nolle imo prius ad Assecurationem Certam Lib
(: quod nullum ratione premissorum ab Actore habebit :) Sub
scribere Stimulare, modo primum post Subsecutam eamq Sub
scriptionem ejusq Assecurationis tantum modo eosq 6 quo
et pecunias Actori restituere iam vero alias res Actoris p
prias Sibi applicare et restituere nolle imo se Actorem Sa
in locis multis coram personis fide dignis laedere diffam
dishonorare, et Baculis concutere appromittere exindeq Co
leges Regni Processistis poenasq distinctiva Succubitas
vos traxistis pro quibus Super vobis decernendis et exten
dis ac Nihilominus Citamini ad Videndum et Audiendum
Instantaneam Statuitionem ejusq Nobilis Marzecki tu
Bojanowski Famuli ex rationibus Suprasensis (: qui pe
Citatione apud te arestas :) seu in casu non Statuitionis
illo responsionem Sententia Iudicij Officij nostri Stringi
Statutoq Inquisitionem Seu Scrutinium quod et vobis li
ent educi et expediri, Scriptum Id [illegible] Active per Actb da
et Subscriptum pro nihilo de[illegible] Iuris ent
Saq pens poposcerit decerni et Sen[illegible] termino
Ituri et Iudtis responsuri. Datum in [illegible] Praedecensi Ce
Secunda in Vigilia Festi Sanctorum Omnium Anno Do
mini 1746to.



[illegible]dationes ex
pte Tnosi Pluchowski
Actt stra Tnosos Bo[illegible]
nowski Walewski
et alios Actt prosecutiys
Officij per Spectt.
Ao Dni 1746to.

Veniens pr[illegible] ad Officium et Acta Pen[illegible] Castren[illegible] Capitaneg Praedec[illegible]
Gsus Stanislaus Philipecki [illegible]cavendo integritati fortunae suae
neper Infrascripta patiatur in ea detrimentum Solenniter Coram
eoq Officio in et con[illegible] Gnosu[illegible] Iacobu[illegible] Rzeszewski tum Dectu[illegible] Tri
bu[illegible] Petricovien[illegible] Anno modo primum elapso in Condicto Subsecutu[illegible]
gravi cum Querimonia Manifestatur idq[illegible] ideo Quod cum Maand[illegible]
causam cum [illegible]fato Gso Rzeszewski pro retradenda Sententia Offi
cij Cren[illegible] Praedecen[illegible] ad Iudicia Tribunalitia Petricoviensia institu
it et prosecutus eam Suprdictus Gsus Brzeski ante incidentiam ejusdem Causae
Sollicitavit se m[illegible]nifestantem ut consentiat ad admittendum
[illegible]m Remissio[illegible] ejusq Causae pro finali disjudicatione ad Offu[illegible]
Cren[illegible] Bresten[illegible] eo nomine inter se manifestantem ab una ea
Praedictu[illegible] Gsu[illegible] [illegible]rzeski Petricoviae Scriptum Subsecutum
Idem vero [illegible] [illegible]zewski non attento eodem Scripto in m[illegible]
rem Sol[illegible] [illegible]arvationem fortunae sui Mstis procede
do et pro [illegible] [illegible]lterius litem Dm Remissionis ejusq Ca[illegible]
Cognitionis g[illegible] [illegible]s Offij Cren[illegible] Praedecen[illegible] per se Mstem ob
iecti ad ide[illegible] [illegible]u gravaminosum condicto modo procuravit
sicq idem Dm [illegible]ge et Iustitia in Pen[illegible] Offi Iudio resolvi et de
cidi nequit pro[illegible]de Mstans con[illegible] dictu[illegible] Gsu[illegible] Brzeski ratione
procurati premissi Dcti iterum atq iterum Mstatur Offerendo
se Mstantem respectu [illegible]tatae procurationis propaenis in Iudi
cio Trblis Iure acturum fore.

Stanislaus Philipecki

152

1746.

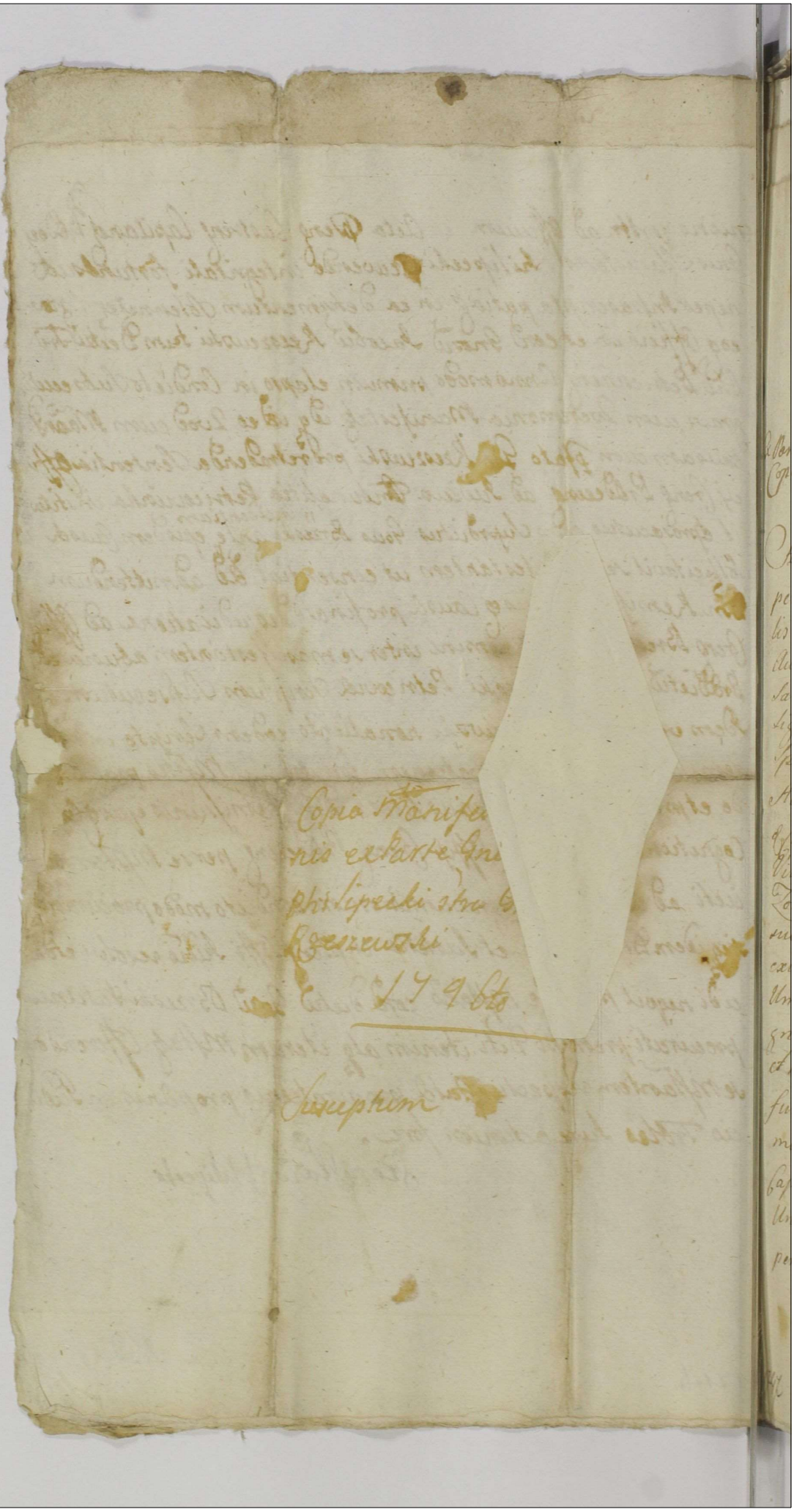

Copia Manifes
nis ex Parte Gni
phi Lipecki stra G
Rzeszewski
1796to

Susceptum

Actum in Castro Prædecensi Feria Sexta post Festum Sanctæ Annæ Matris Gloriosissimæ Virginis Mariæ proxima Anno Domini Millesimo Septingentesimo Quadragesimo Septimo

Ex Parata Copia

Ad Officium Actaq. præsens Castr. Capitt. Prædecensia personaliter veniens Ministerialis Regni Generalis Providus Simon Jęczmienski de Villa Morzyca Authenticus et Juratt. Officio præsenti bene notus sanus existens Recognovit Se Actt. Literatt. Alhoc Sigillatt. pro Judicijs Castr. Capitt. Radziejoviens. Spectans Copiæ infrascriptæ similem tenoris talis Augustinus a Miroszewice Gąsiorowski Radziejoviensis Capitaneus Vobis Mgcis Martino Uminski Bonor. Villæ Kuczyce Stanislao Jarnowski Bonorum Villæ Zorawie Substantiæ olim Gsi Andreæ Uminski suo Jure Possessoribus et Causæ infrascriptæ ex vi existentiæ Substantiæ ejusq. olim Gsi Andreæ Uminski Evictoribus, de his ac alijs Bonis Vestris gnatis omnibus quibusvis pecuniarijs habitis et habens Vigore Regio et nostra qua hac in parte fungimur Capitaneali Authoritate mandamus ut coram nobis seu Judicijs Nostris Castr. Capitt. Radziejoviens. Feria Secunda ab hinc in Una Septimana in Castro Radziejoviens. celebrans personaliter et peremptorie Compareatis. Ad Instantiam

153

147 28/7

stantiam Gnosor Rochi et Andreæ Morzyck
Fratrum inter se germanorum Actorum Qui V
in hærendo Maationis Suæ coram Actis A
Regni facto vel faciendæ Citant seu pot
ad paratam Causam et actionem Judicia
in Judicio Castri Radziejoviens ventilanter
parata ejusq Judicij Decreti paratas in
ptiones Gnorum Czernickich et Causam Eor
ac cum aliis pendentem seu ad Incident
ejusq Causæ adcitant pro eo Quatenus V
Actores seu quem Onus Magis Afficit ab
dimento Gnorum Czernickich pro Solutione
Bona Witowiczki Summæ Duorum Millium
Quinquaginta Florenorum Polonicorum Nescitur qu
lulo Concurrentium Evincatis Summam
quæ realis fuerit in Vim Evictionis Bonorum
towiczek et se Actorum tam ex Summa
Millium Florenorum Polonicorum in Bonis Zarawice
Cania hærente olim Gnum Andream Un
ski concernente quam alio ex fun
Uno ad Alium se se non referente
vatis et realiter enumeretis pro quo Ci
ni Vos tum et alia fusius pro exigentia
sæ proponenda Sitis parituri et Judicia
ad præmissa respensuri Datum In Castro R
joviens Feria Sexta pridie Festi Sanctæ
riæ Magdalenæ Anno Domini Millesim
Septingentesimo Quadragesimo Septimo
tam Ad Bona Villæ Zarowice Cariamq ubi
sitt

Sitt. Feria Secunda in Vigilia Sancti Jacobi Apostoli Anno [illegible] de Mense Hyppocq in [illegible] ponitur et notit Relatio

[illegible] Tertii Sancti Jacobi [illegible] [illegible] [illegible] [illegible] [illegible] [illegible] familia [illegible] [illegible] [illegible] [illegible] [illegible] [illegible]

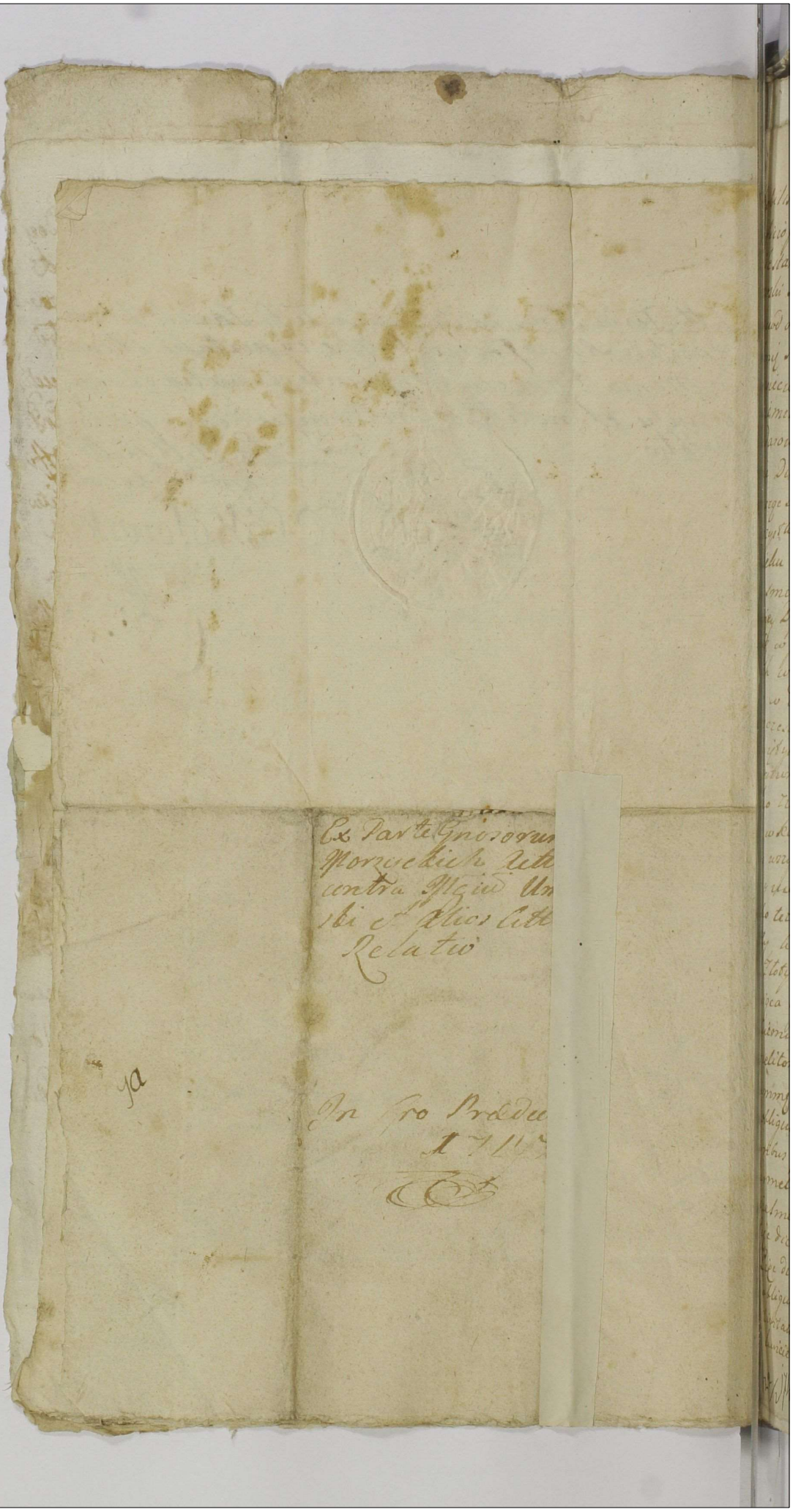

bilis Dominicus Wroblewski nomine cujus interest abbuli
tricipienti ad actitandum et actis huius ingrossandum porrexit
Testamentum seu ultimam Dispositionem Anni Joannis Oto-
wski sanum salvum et illesum omnio suspitionis nota cuncq
quod obtinuit cujus quidq Testamenti tenor sequitur talis. W
imię Boga w Troycy Jedynego. Wiedząc to dobrze, że nic na
wiecie tak trwałego być nie może żeby charytelności podlegać
niemiało y sam Otowski lubo niemocnego Ducha od Pana Boga
darowaney do Ciała iednak śmiertelności trudno mieć rozłącz-
nie Duszy z Ciałem śmiercią uczynić powinien; Ia Jan Otowski
dziecię iż nie odrodzony od przypadającego Prawa śmierci które
wszystkich rodzących się uwiera obligacie żyjąc do podeszłego
wieku ubespieczonym bez odmiany stanie Życia tylko teraz
a śmierć daybóg szczęśliwą odmieniaiąc, czyniąc ostatnią wolą
moią Dyspozycyą w ten niżey wyrażony sposób. Naprzód Duszę
moią ob pierwszym punkcie życia mego z szczodrobliwych Łask Bo-
skich wziętey, tę też w ostatnim momencie rozstania się z tego
m w dobrotliwe ręce Pana Boga zkładam y oddaię prosząc go
o szczęśliwe dokonanie za przyczyną Panny Maryi Pana moy
dwóch Patronów y Patronek moich które używam na pomoc
Patronek Duszy mojey wostatnią godzinę [illegible] ciała moie-
go Ziemi iest zdaie się tego do pogrzebienia rozkazuię, które
by w kościele Parochialnym Kłodawskim dnia Zmartwychwstania
Pańskiego wszystkich wspaniałym obyczaiem dopełniało, za ratunek Duszy mo-
ią y wieczną pamiątkę Kościołom Kłodawskim tak Farnemu
iako też xxw oo. karmelitom kwoty Złotych Dwieście Polskiey mo-
nety która była przeszłemi dana wzłocie kardy Czerwony Złoty
ah Złotych Polskich czterdzieści czy bydź ważny czy nie był, z tego
Dwieście kwoty złotych wielmożnemu Jmci Panu Proboszczowi Kłodaw-
skiemu z całą kollegiatą Złotych Polskich Pięćset 2000: 00: Xiędzu
karmelitom tamże Kłodawskim Złotych Polskich Pięćset, które
summy iako raz datam Magistratowi Kłodawskiemu, tak chcę
obliguię pomieniony Magistrat Kłodawski, aby przyszłym ter-
minibus pomienionym Kościołom, tak Farnemu iako xxw oo.
karmelitom płacili prowizyą od tego Dwieście Złotych to iest
wielmożnemu Jmci Panu Proboszczowi po Złotych Dwadzieścia
pięć dico 25: tudzież xxw oo. karmelitom Złotych Dwadzieścia
pięć dico 25: które Prowizyę pomieniony Magistrat Kłodawski
obliguię się zupełnie expartionum Kościołom byliczyć pro Festo Na-
tivitatis Dñi, po odebraniu zaś Roczney Prowizyi y po oddanym
tamże wyżey wyrażonemu Miastu Jeżeliby mi obligacyą upra-
szam

155

2/v/1748.

sciam, tak Wielmoznego Jmdzyda Proboszcza, iako też wsz oo. ka
Litow aby post octavam Trium Regum prima die non impe
Festo celebri aby odprawiane były Chełmie, tudzież y Mey Du
ro kościele Farnym, w kościele wsz oo. karmelitow Spey
Znascie dico pis: Wyjc suffragia Duszy moiey, o ktorą co
pamiętaią Jchmosciowie Pretorowie vstawiaią tych ołtarzow kto
obligui. In casu zas zeby miało podupaść z tych by Prouent
stwa cum suis Jncolis nie był płacenia sufficiens kościołom
wiżyi, na ten czas wolno będzie tak Wielmoznemu Jmdzi
Proboszczowi Kłodawskiemu iako y wsz oo. karmelitom
mienioną summę przeniesienia Bona munda dać y zło
z tych by Grocznie tymże wyrażonym kościołom płacono Pro
y Jubilatora dobrego pomienione kościoły znaleźć powinny b
Stawetny zas Magistrat Kłodawski za to wzgląd osobliwy
mieć powinien aby tey summy na Dobra nie zamie
dał y złożował. Fortuny zas moiey y summ wszelakich sub
rek obieram wsmdzyda Stefana Jumińskiego Proboszcza
nego kol. skiego Siostrzeńca mocigo, ktorego nayuiey affe
du sobie od innych krewnych uznałem y Jemuż Ksiądz
wonych złotych [illegible] maią być winien, Jemuż tedy przeniesz
my od Wielmoznego Jegomości Pana Kosa Podkomorzego
minskiego s: Alexym zgodnym sposobem w tym Kolu
dawał Dwa Tysiąca złotych Jam ich zas brał mieć
bacząc aby być illusywdrony, co iednak dyspozycyi wali to
pomienionego wsmdzyda Siostrzeńca oddaią, wzięty p
rzeczony summy u wsmPana Kosa Podkomorzego zosta
pomienionemu wsmdzyda Siostrzeńcowi na Fundu
kościoła kościelnego daią, darzą y legują to iest z pom
nioney summy Dwa Tysiąca złotych na wybudowanie
ciołta Osmset zas złotych na Organy do tegoż pom
nego kościoła, Summy zaś wzięte u Jchmo Panow Pyl
skich na Drozdowie zapisane Dwa Tysiąca złotych
skich y Jnszych kterekolwiek y gdziekolwiek położywa
z Dobrowolnemow będą te uskutkie do odebrania zlecam
temuż wsmdzyda Siostrzeńcowi memu do odebrania
ktorą przeniesioną summy od Jmow P.P. Zgłowskich in pr
usus Jemuż wsmdzyda Proboszczowi wolno będzie ab
ktorego obligui y na Straszny Sąd Boski całkiem ab
Duszy moiey ratował, y przy Strasznych Offiarach Pans
w pamięci Sąd zawsze miał. A ponieważ nie przystoi
tego dla roznych słabości moich y trudności Gospodarskich

Za

iem tych przeszłych summ, tak u Magistratu Sławetnego
Kłodawskiego iako y u Wielmożnego Jmpana Jana Podho:
morzego Chełmińskiego tudzież u Jchmo PP. Zyłowskich
Xięgami którego Grodu nie zapisał, więc lubo te summy Te:
stamentem leguię, jednakże chcę y pragnę aby były dalsze:
go waloru, iakoby były Xięgami Grodzkiemi zapisane dane
y darowane, o co Jmpanstwom Jchmo Exekutorow żeby krzyw:
dy Duszy mojey niedali krzywdy nikomu z koligatow mo
ich, dzielibyście ato zemnie intercesował do prawdziwey
Fortuny mojey y o mocną Protekcyę, od wszelkich protekcyi
y napasci dzielibyście znaydować miały pomienionych
Jchmo Exekutorow prosze y obliguię, obowiązuiąc ich Xię:
dzem Bożym żeby mieli dać krzywdz Duszy mojey od mo:
ich koligatow. Za depozycyą zaś ciała mego Wielmożnemu
mu Xędzu Proboszczowi Kłodawskiemu zlecam y leguię
wolu tudzież Zimowe zasiewki, tak Żyto iako y Pszenicę
Posępni agnisce krowy dwie jałowicę liczby dwoie, Konisz
Kubka Hanuszkiego Zupan Cultogorgy litewskowy Zupan
drugi Sukienny y barany. Długi zaś Sam talowe com ko:
mu winien Jmpanu Bogdanskiemu [illegible] Złoty Jeden
Obersztanowi Parobkowi Złotych Sześć Dziewce Zło:
tych Cztery Magdalenie Dziewce Złotych Dwa Panu Kwie:
tniewskowi Kostalow Cztery, które tym sposobem zapłacić
dokładnie Zboże ze stodoły Gombrowskiey Sprzedaią y co komu
należy zapłacić prosze resztę na obrządzenie ciała y zaś:
nek duszy mojey, niech będzie obrocone, Dług zaś mojey ktom
nam u Spisiczanina Andrzeia Brzychczyńskiego Talerow
bitych Gom za Cztery Wpmdzieiu Proboszczowi zlecam stoda:
rzowi, aby o Duszy mojey pamiętał, koni trzie Wpmdzie
dzie Proboszczowi dobrodziejowi, Zakrze wszelki sprzęt Domo:
wy tak zboże do mogieł leguię y zapisuię aby ciało moie
porządnie wyprawił. Czy zaś ostatniey chwili mojey
obieram sobie za Exekutorow y prosze Wpmdzieia Stefana
Sumińskiego Proboszcza dobrzyńskiego. Wielmożnego Jeyomo
ci Xędza Stanisława Brzezińskiego Proboszcza Kłodawskie:
go aby wszystkim radosyć uczynieli, ktory Testament
ten spisany przy przytomności Jchmo Panow Xięstwa Wolborz:
skiego Kasmierza Grabskiego, Sławetnych Panow Woyciecha

156 Pawłowskiego

Markockiego Jana Kwietniewicza Jana Wichrowskiego Jakub
Czapowskiego Jakuba Krolikowskiego y innych Jchw będących
na co się podpisuię Jan Orłowski ręką trzymaną X. Stefan
minski Proboszcz Kolski manu propria Kazimierz Grabski
Antoni Wołoszewicz. Działo się w Kłodawie Anno 1740
Trigesima Januarij Orginali ejusdem Testamenti
offerens ad se recepit et de recepto officium Pens et ejus
Cancellariam quietavit quietatq Pentibus.

Testament JmPa-
na Jana Orłowskie-
go Spisany.

Feria Sexta post Domi-
nicam Sexagesimae
proxa Anno Dni 1740.
Suscepto.

Actum in Fundo Bonorum Villæ Chociszewo ante portam Curialem Feria Quinta post Dominicam Reminiscere Quadragesimalem proxima Anno Domini Millesimo, Septingentesimo, Quadragesimo Octavo.

Officium Pens Castrense Capitaneale Burgrabiale videlicet Gnosus Albertus Kosinski Burgrabius Castrensis Prædecensis satisfaciendo Juri Communi Regni muneriq officij sui tum quoq insistendo pœnæ Banitionis cum ejus publicatione in Judicijs Causarum seu Terminis Querellarum simul et Exemptionum Feria secunda ante Fm Sancti Bartholomæj Apostoli proxima Anno Domini Millmo Septingmo Quadragesimo Septimo proxe pto. Ex Instantia Gnosi Adami Rokoszowski Capitt Bachtinen Partis actoreæ et Jurevincentis sup Gnosis Augustino et Alberto Fratribus Germanis Grabskie intuitu Solutionis Summarum Binarum primæ Novem [illegible] Hungaricarum [illegible] cem aureorum Hungaricalium a [illegible] Alberto Grabski scriptis certis manualibus seorsivis [illegible] assecuratarum ac Decreto Compromissoriali in Fundo Bonor Chociszewo Feria secunda ante Fm Nattis Beatissimæ ac Gloriosissimæ Virginis Mæ pxa anno ut supra Inter eosq Gnosos Grabskie ac alios ab una et dictum Gsum Rokoszowski pte ab altera Lato et ad acta Cren Prædecensia Sabbatho ante Fm Sancti Lucæ Evangelistæ pxa anno ut supra per oblatam porrecto adjudicatarum obtentæ et publicatæ. Ad affectationem officiosamq ejusq Partis actoreæ et Jurevincentis requisitionem ad Bona memorata Chociszewo die et anno ut supra cum Nobilibus Joanne Kurowski et Laurentio Grzybowski nec non Mli Regni Gnali Proudo Stanislao Tuchowski authentico et Jurato offo Penti bene noto Condescendit ibidemq Condescendendo Jurisdictionem suam Burgrabialem fundavit, qua fundata et p Suprascrum Mlem acclamata Jurisdictione Executionem ultimariam partem finalem ac indilatam de præfatis Bonis facere et peragere voluit ac Conabatur. Verum quoniam licetsi eandem Executionem nemo impugnavit tamen eo attento quod

Bona

18/3 1748 Gr. Pred

157

na non sunt sufficienter convicta ab eadem Executione
supersedit Causamq hanc cum toto ejus effectu ac Partibus
Ipsis ad Judicia Castrensia Praedecensia pro ultimaria
victione remisit remittitq praesentibus Conservando Pa-
bus utrisq Terminum sine quavis adcitatione in pro-
me futuris Judicijs Comparendi respondendi et experiendi
peremptorium nullius Partis Jure laeso imo salvo
integro manente

Albertus Kosinski
Burgrabius Cren. P.

[illegible]

[illegible] Bonis villae Chociszewo
p. Burgrabium expe-
ditt pro parte J. Roko-
szowski serviens.

Ao 1740

Feria Secunda pro Dni
Oculi Quadrtem Proxa
Ao Dni 1748.
Susceptum

1748.

158

19/8

Copia Actorum ex Sanctorum Erabslichen Conv. Eorum Solichnowski

Feria Secunda Ante Fm. S. Bartholomaei Apli Gtt. Anno Dni 1748

Cum Cepte

Augusto Dei Gratia Rex Poloniæ magnus Dux Lithuaniæ
Russiæ Prussiæ Masoviæ Samogitiæ Kyoviæ Volhiniæ Podlachiæ
Livoniæ Smolensciæ Severiæ Czernichoviq; necnon Hereditarius Dux Saxoniæ
princeps et elector

Vobis Sergius et Andreas Jacobo Woznicki Præposito Dąbrowiensi Bonor Chwalszyce Jasutowo
Podstolic Pąsorowo Dąbrowka Hered. et Mich Catharina de Woznicki Szczanicka Posth
Adami Dobruery Relicta Vidua alias Groin Joannis Kamnicki, Relicta et Successores
olim Groi Joseph Marcinkowski
q. nunc Mariæ Magd. de Woznicki Woznicka Bonor usufructuar Chwalszyce Jasutowo Podstolic Dą-
browo Dopsciensibus, de his alias Bonis ovis gltr Ambus ac Summos quibusvis pecuniæ
Litis et Orbis mandamus ut in Judicio vros ord Tribus Tribunalis Rni Petricoviensis se
in quatuor Septimanis seu duas duas et quando causa Dens ea Rni sibi competenti
ad judicandum adiornata valeant plto peremptoriæ in Aste competenti qui de indigetis
comparentis. Ad Quintam Joannæ Eva de Bronikowskie olim Groi Andreæ Kurna
towski olim Groi Joannis Kurnatowski viventer decessi fratris germani consortis
Relicta vidua Fratris Adami Andreæ, Stanislai Felicis Kurnatowskich cum Julio
olim Dño Andrea Kurnatowski procreatorum Actorum qui Dni et quidi Dni Contrato
rij Filij in Edicta Matris sua Aste citant seu potius ad paratis plenis paratis
Executionem ultimanam in Bonis Bronikowskie Chwalszyce in Terris Lendzicensibus Starostwo Sepolno Pelplinense Wozniczki obventa
Decreta, paratas Prompti tiones actor cons vros seu vri cons actores in Regestro vris
dependentes adiutari pro Eo Quatenus Vos Summas per olim Supraxim Dam
Joannem Kurnatowski in Bona Judicia Chwalszyce cum attinentiis in portalitia
et in separationem pro conservatione Omnia Bona eiusdem
vio Sterilibus Egressa Groi Joannæ Kurnatowski in actores qua Fratres germanos
ex naturalis Successionis devolutas emundando possessionem Supraxatis Bonis una
cum pensionibus solvatis ponas in Sublationem pensus Matis, Velitismus ad ordi
nandam vestra Decreta quibus ea prospexus destingi gerendi Resolvi
audiendas de Pergitur Andreas Woznicki ratione Dei ultimani Tribus Contradictio
nis Actus Condescensionis irritationis et per Dni variationem, Litis expensarum
stellationem Litis expensarum causationis ponis puniri, Juramento vestro deposcit
in omnibus Possessionis actorum ad Bona supradicta habitis Satisfactionem petendam
mandari, Actorq; per Exigentia Legis Justitiæ Documentor negotij Dem Sententiam
Terminis vtq; Addic citata Vobis in Dño Dni Fratris Stephani de Dąbrowa
Litis pendentis Dnus attestatum et judicialiter responsum. Datt Petricovia Feria
Secunda post Festum Sancti Egidij abbatis pro anno Dni 1746.

159

1748.

Copia litt. ex parte Re-
lictae et SS. Oct. P. Andreae
Kurnatowski cons. Persona
et Rndmi Woinicki ac alias
1748.

Fra Tda pt Tm Exaltatio
S. Crucis pro Anno Dni
1748
Susceptae

[illegible]

Stephanus à Głogowa Kossowski Praedecen. & Capitaneus

Tibi Wgo Andreae Jaraczewski Subdapifero Bracławien. [illegible]

[illegible] antehac sive pronunc Clavum Oppidorum et Bonorum Illris Mgci Calni Gnesnen. Gnli Commissario de Persona Bonisq tuis gnalr oibus summisq quibus vis pecun. habitt et habenae vigore Regio et nra qua hac in pte fungimur Capli Authoritate mds ut in Judijs nris causarum seu Terminis Querelarum Offij Castr Capitt Praedecen. Feria Secunda ab hinc prius et proxius in Cro Praedecen. celebrandis pnlr et perempte Compas. ad Instantiam Mgci Antonij ab Ossowka Zbrinski Subdapiferi Bidgostien. Actt Qui te [illegible] delicti secundo post obtenc. Contumaciae [illegible] inhaerendo Manifestaoni seu protestaoni Suae Coram Actis Authen. Rni Con. te factae, Citat idq pro eo. Qui tu ausus es ac temere pro sumpsisti Mgcum Actorem Virum Nobilem et Patricium Virtute Duce, fortunaq Comite, ac praeclaris in Rempublicam meritis fulgentem, et ex Munificentia Majestatica honore Subdapiferiatus Bidgostien. gaudentem, incudem cum alijs instrumentis ferreis ad opificium ferrifabri pertinentibus et necessarijs per Labsum Stanislaum ferrifabrum furtiva et nocturna methodo ex Bonis villae Pijszkowo Dictus Praedecen. Surreptis et ablatis per qre Famatum Joannem Tomaszewski Oppidanum et Incolam Civitatis Brdovien. cum aufugiente detentis per te vero ab eoq Oppidano Brdovien. ubi sua propria receptis, omni Civilitate et humanitate restitutionem literis ad te dispositis requirentem et exposcentem, loco Satisfactionis praestandae, literis à te ad Actorem directis die Vigesima Octava Mensis Januarij Anno nunc currenti scriptis multis Auctoris adimpletis Hono

160

1746.

160a

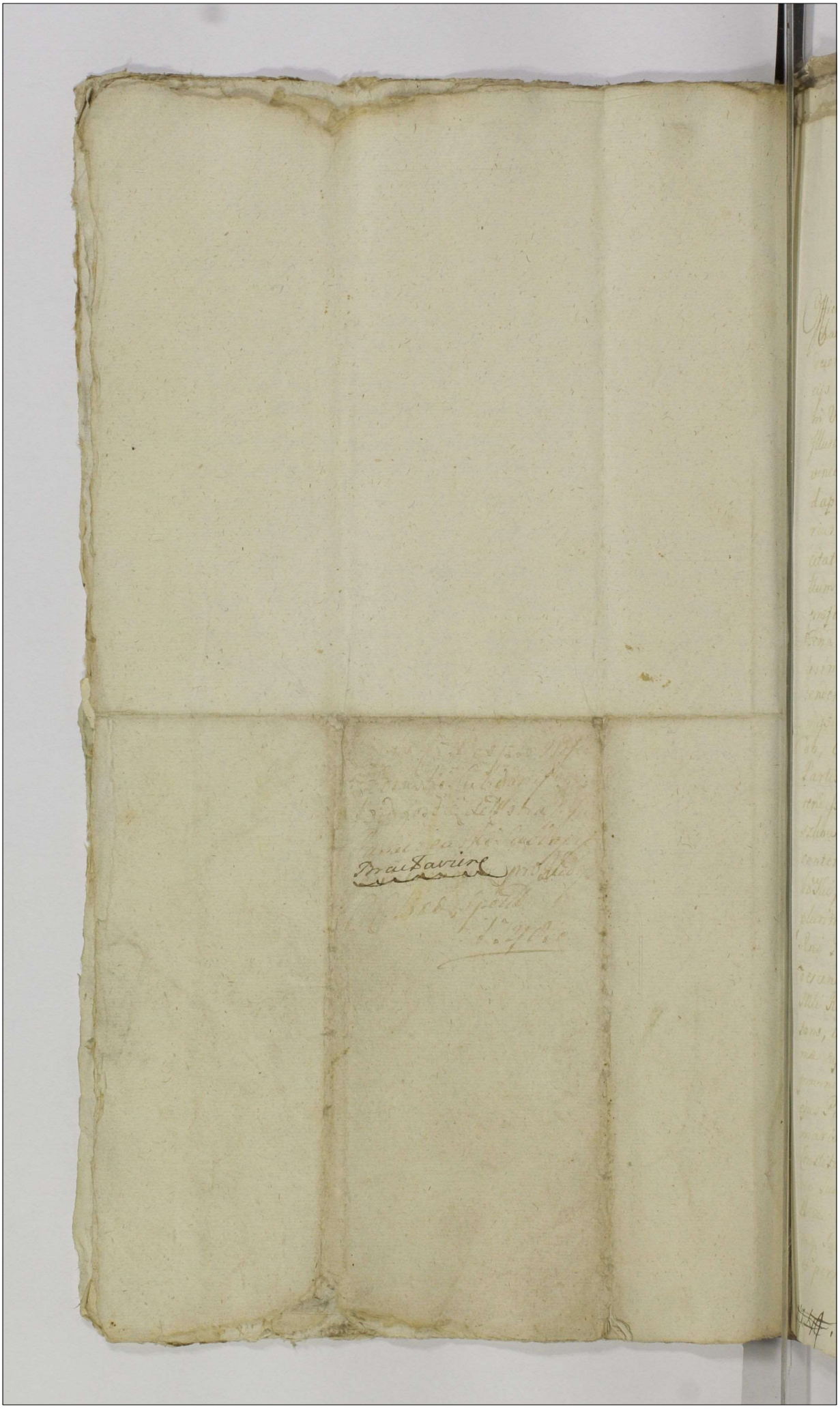

161 ~~471~~

Actum in Fundo Bonorum Pyszkow Curiaq in Ibidem
sitta, Sabbathe in crastino Festi Visitationis Beatis-
simæ Virginis MRSL, Anno Domini, Millesi-
mo Septingentesimo Quinquagesimo, Primo.

Officium per sone capitt Prestene Burgrabi de Videlicet Ego Mi-
chael de Kietrzewy Utrag Kietrzewski, Burgravius Castrens Pos-
nan Inhærendo Panæ Banitionis cum ejus publicatione in Cu-
ijs Crene capitt Prestone Feria Tertia ante Festum Sancti Petri
in Vinculis proxima, Anno Domini 1749. ex Parte et Instan
Illustrissimi et Reverendi capitituli Vadislavien. Papteis Actorea Jur
mentis, Super Officio Antonio ab Osoudia Zborowski Sub-
dapifero Pyszkowiense Bonorum memoratorum Pyszkow Supe
rius in Actis annotatis Vigore Juriam ejus Possessore Parte
citata juxta recepta, ratione non Solutionis Summæ Quatuor Mil
lium Florenorum ac censuum ab eo Summa retentorum m
emptis Bonis Pyszkow Juxta præscriptum Cens Prestens
Cens Capitt Parens Festi Visitat. Ejy Abbatis Anno Mil
lesimo Septingentesimo Quinquagesimo Secundo Termino
cenentis et hoc Officio Obtenti et publicati per
præsentis me Capitt Ostensæ, Ex mandato
Sub, ex Officio
Partis Actoreæ Temporis
cenitissimi Capituli Vadislavien.
Pyszkow Partis Citatæ Juxta Possessionem
contenta. In præsentia Generosorum
Stanislai Antonij Dominici Skrzyńscy
Plurimorumq aliorum Testium Circa præmissorum
Actum Præsentem Circa præmissorum
Actum Præsentem Circa præmissorum
Videndi, Ibidemq Juris dictionem Officium Capitt
Mei Ante Festum Visitationis Beatæ Mariæ Virginis
Sone, attentis Decretis binis Cens Prestens utriq Solutionem
me Reverendissimi Capituli Millesimo Septingentesimo
mentis de Possessionem memorato Bonorum Banitionis cum
ejus Publicatione post non Satisfactionem præcipue Decreto Ill
mario Subsecuta, Conformando me Legibus Regni et præsertim
Constitutioni Novellæ Regni Grodnæ Anno 1726. quo Cavet
Juris per præcipit et Ignem juris gradum ~~aperiendum~~ Dis
Ille et bene Considerata Juris præcipit eorum licite repetere Ba
Summa et Bona pro ~~[illegible]~~ habere et dimittere Arrendat
et permittere Arrendatorem ~~[illegible]~~ eorum Ordinationem Pa

~~1744~~. 1751.

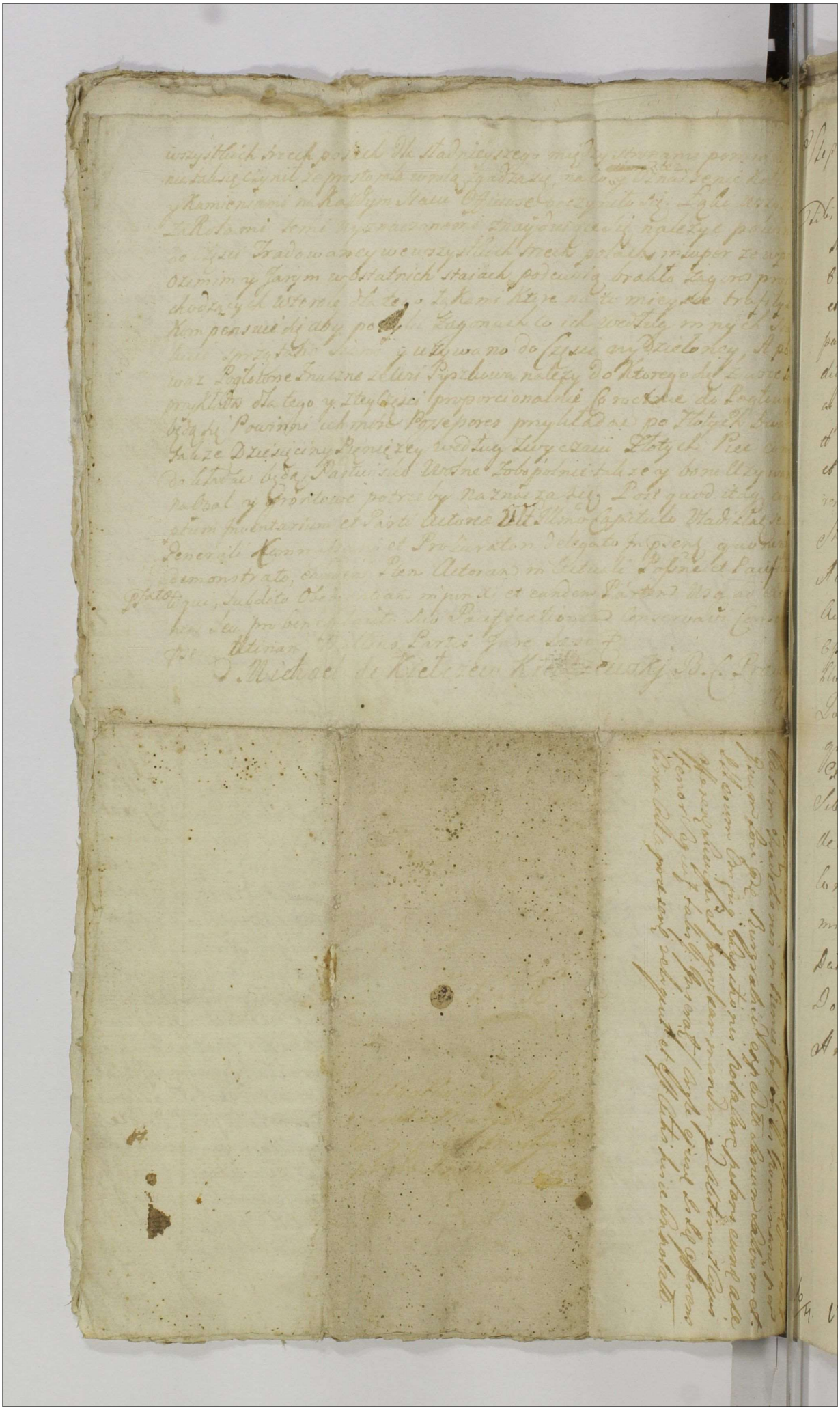

Stephanus de Głogowa Kossowski Praedecens Capitaneus

Tibi Gnoso Andreae Zasyczek Bonorum Zbiewo Maior Heredi de his ac Alijs bonis Tuis Generalibus Omnibus ac Summis pecuniarijs quibusvis habilis et habendis Vigore Regio et Nostra qua hac in parte fungimur Authoritate Mandamus, Ut in Judicijs Nostris Castens Capitaneus Praedecens proxime ac Immediate ab hinc Celebrandis seu tum dum et quando Causa praesens ad Judicandum Vocata et Acclamata legitime incident personaliter ac peremptorie Compareas Ad Instantiam Magnifici Stanislai Bardzinski Venatoridae Lanciciensis Actoris, Qui te inherendo Manifestationi Coram Actis Authenticis Regni factae Secundo post Optatam Contumaciae poenam Citat ad Verbum Nobile, Idque pro eo Quatenus Tu Summam Quinquaginta Trium Hungaricarum pro Equis quatuor pili Kare et Sex Ornamentis Noviter Extructis et Rheduta parva Vulgo Kotaska Sibi Actori debitam Una cum provisione debita provenienti persolvas Litis Expensas Compenses pro quo Citaris Sis igitur Termino paritarus et Judicialiter Responsurus Datum in Eo Praedecensi Feria Vida post Dominicam Conductus Paschae proxima Anno Domini 1752.

163

26/4. 1752 Gr. Pred:



#

Fr. 6. personaliter veniens Magnifica Emerentianna Bardzin
ska olim Magnifici Joannis Bardzinski Pincernae Lanciciensis
bonorum villarum Glaznowo Pniewko Bardzina Złotnik et
Zdzychowo utrarumq maius et minus haeres cum olim Magnifica
Petronella Rudzka bonorum Rudzkie in Terra Kuiloniensi con
sistentium haeredissa progenita Filia Magnifici Jacobi Jara
nowski Zupparidae Palatinatus Brestensis Cuiaviae intransactio
nibus quoad Dotem spectantibus Sessivi marito Consors in assi
stentia personali Grosi Josephi Madalinski de linea proximio
ris amici insistendo anteriorebus manifestationibus per se
factis easdemq reassumendo tum et adhaerendo distinctae
manifestationi per Magnificum Albertum Bardzinski
Dapiferum Inowlodensem Fratrem manifestantis germanum
urum actis Cistrensibus Lanciciensibus Feria Tertia ante Festum San
cti Pauli Primi Eremitae anno praesenti 1752 contra Magni
ficum Josephum Bardzinski bonorum Glaznowa Pniewka
Possessorem et in parte haeredem Stilo polonico respectu totius
Substantiae mobilis et mobilis post Parentes desideratissimos
derelictae factae solenniter officio praesenti et actis prae
sentibus contra praenominatos et Magnificos Albertum Da
piferum Inowlodensem Josephum Pincernidam Lanciciensem
Fratres germanos Bardzinskie tum Meum Jacobum Jara
nowski Sessivum maritum suum manifestatur Ideo Quia
ydem Mei Bardzinskie Fratres praetermissa lege de
Dotibus assignandis Sancita cum praeiudicio et palpabili
lesione Contractum in ordine assignatae Dotis maritum
manifestantis totius Substantiae mobilis et immobilis post
Parentes manifestantis derelictae ignarum Conscripserunt
et ad rationem ejusdem Contractus praeiudiciosi in Jure na
turae Summam Novem Millium Florenorum Polon. et
in Clenodijs Duorum Millium non Constantibus Secundam
maritum manifestantis Strinxerunt Seque manifestan
tem ignaram Legum sub potestate maritali nec velle
nec nolle valentem ad subscriptionem quietationis de prae
missa Summa Seduxerunt videns manifestans palpabilem
Sui iniuriam et ab amicis Juris peritorum Sumpta Consilium

1752 17/5 Gr: Przed

164 17/5

#

Subveniendo integritati fortunae ex Jure Paterno et Mater-
se manifestantem concernentes vexata consuetudinem Legis
et obviando taciturnitati quaerelas in ordine competentis assi-
gnandae Dotis coram Actis publicis Regni manifestans impe-
suit vigore quarum manifestationum causam pro cassandis
Transactionibus cum laesae manifestantis marito quoad
Dotem spectantibus et constituenda massa substantiae uni-
versalis ad Officium Castrense Lanciciense ipsum Magnificum
Bardzinskum Fratribus intentavit dum eadem causa in
primo cadentia judiciorum eorundem adjudicandum non ad-
venerit sumpto inter ipsos consilio omissa manifestan-
Decretum Tribunalitium Petricoviae Conditionum Anno prae-
ti in ordine condescensiones ad exdivisionem expertarunt
sub inscriptione sua in Regestro Palatinatus Lanciciensis
Decretum Remissiones ad Officium Castrense Lanciciense
circa acclamationem causae ad connotationem judicii Tribu-
nalitii promulgarunt in suppressionem manifestan-
tis quam inscriptionem cum annotatio Decreti Remissio-
nis per extractum authentice depromptam manifestans
sibi obtinuit post quae eadem [illegible] procurata Decre-
to officio Castrensi Lanciciensi [illegible] secunda post Domi-
nicam Laetare Quadragesimalem anno [illegible] ante eadem ma-
nifestans cum ipsum Magnificus Bardzinskus obstan-
Cognitione ad judicia Tribunalitia Regni Petricoviensis
expertavit quibus praemissis expositis de nullitate ex-
um Transactionum quoad Dotem manifestantis spectan-
tium cum ipsum Magnificus Bardzinskus ac Magnifi-
marito laesae subsecutarum tum de non substan-
et relaxatione Decreti vestri in ordine exdivisionis a
manifestante procurati iterum atque iterum mani-
festatur salvis de Jure salvandis

Emerencyjanna Tarnowska

Jozef Madaliński

Augustus Tertius Dei Gratia Rex Poloniae Magnus
Dux Lithvaniae Russiae, Prussiae, Masoviae, Samogitiae
Kijoviae Volchiniae Podoliae Podlachiae Livoniae Smo
lensciae Severiae Czerniechoviaeq nec non Haereditarius
dux Saxoniae Princeps et Elector. Volis Succes-
scribus olim Gnesenum Adami, Joannis, et Francisci
Pscinskich Bonorum villae Klonowo in Palatinatu
Brestensi Districtu vero Radziejoviensi Consistentium
anteactis Haeredibus, et Infrascripti Actoris Jurisdato
rum, tum Valentino Cieslinski Sortis in Bonis vil
lae Ustowo Jus ab eisdem Gnesis Pscinskie habenti
Possessori de his ac alijs Bonis vestris quattuor omnibus
Summisq quibusvis pecuniarijs habilis et habendis
mandamus ut pro Termino Condescensionis in Tun
[illegible] ius Feria Secunda pro
[illegible] oxa in Anno praesenti
[illegible] reti Tribunalitij Re-
[illegible] rsonaliter ac perem
[illegible] m Mgci Antonij Zbo
[illegible] lim Mgci Alberti
[illegible] ens Filij Bonorum
[illegible] designationis ab eisd
[illegible] Sui Act
[illegible] Lui, ves Inhaerendo
[illegible] Jnr se Actt ab una
[illegible] iae in Judicijs Ordi
[illegible] Dominicam Laeta
[illegible] parte ab altera
[illegible] ves se Actorem ab
[illegible] chi respectu appro
[illegible] in Bonis dictis
[illegible] o Possessione existens
[illegible] tensione supra scri
[illegible] debelitur pacifi
[illegible] ciatis ves Sententia
[illegible] Juris erit Causaq
[illegible] ari Sitis pariturus et
[illegible] niae Feria Quinta
[illegible] rginis Mariae pro

164a

165

#

Subueniendo integritati fortunae ex Jure Paterno et Materno
se Manifestantem Concernentes iuxta Consuetudinem Legis
et obuiando Taciturnitati quaerelas inodine Competentes assi
gnandae Dotis coram Actis publicis Regni Manifestans impo
suit uegore quarum Manifestationum Causam pro Cassandis
Transactionibus cum Lessio Manifestantis Marito quo ad
Dotem Spectantibus et Constituenda Massa Substantiae uni
versalis ad Officium Castrense Lanuiense ipsum Magnificus
Bardzinskum Fratribus intentauit dum eadem Causa in
prima Cadentia Judiciorum eorundem adiudicandum non ad
aenerit Sumpto Inter ipsos Consilio omissa Manifestante
Decretum Tribuna
ti inodine Condesce
Sub Inscriptione
Decretum Remis
Circa acclamatio
nalitio promulgan
tis quam Inscripti
per extractum a
sibi obtinuit post
in officio Castrens
cum Laetare Qui
nifestans cum
Cognitione ad
exportauit
cum Transactio
um cum ipsum
Marito Lessio
et Relaxatione
manifestante
statur Salues

M. Jarnowska con
ra mm. Bardzin
skie et Lesivum
Maritum Suum
Manifestat.

Feria Quarta post
Dominicam Exau
di proxa Anno Do
mini 1752.

Augustus Tertius Dei Gratia Rex Poloniæ Magnus
Dux Lithuaniæ Russiæ, Prussiæ Masoviæ Samogitiæ
Kijoviæ Volhiniæ Podoliæ Podlachiæ Livoniæ Smo
lensciæ Severiæ Czernichoviæ nec non Hæreditarius
Dux Saxoniæ Princeps S.t Elector. Volis Juce
venibus olim Generosum Adami, Joannis, et Stanislai
Reinflich Generum villæ Klonowa in Palatinatu
Brestensi Districtu vero Radziejoviensi consistentium
antecessoris Hæreditum, et Infrascripti actoris Quin dalo
num, tum Valentino Cieslinskie Sertis in Bonis sit
æ Orlowo Jus ab eisdem Quinskie habenti
Posseri de his ac aliis Bonis vestris quibuscumque
Summis quibuscumque pecuniarijs habilis et haberi
mandamus ut pro Termino Condescensionis in Fun
do Generum villæ Klonowo majus Fena Secunda pro
Festum Sanctæ Margarethæ proxa in anno presenti
proxime ventura cum cente Decreti Tribunalitij Re-
gni Petricovien cum cinctu personaliter ad pere
ptorie comparcatis. Ad instantiam Magci Antonij Zb
inski Subdapiferi Siradiensis alias Magci Alberti
Ebersthi Succameranij Dobrinen Filij Generum
eorundem villæ Klonowo vigore Citationis ab eis
Quus Quinskie in pre
Parenti Recognitæ Hæreditis [illegible] Judicem Inhibendo
Decreto Tribunalitij Regni Petricovien prout se actor ab una
et Generum Dobiechi ac alias Petricoviæ in Judicijs Ordi
nariis Tribunalitij Regni Sabbatho post Dominicam Lata
re Quadra proxa anno presenti parte ab altera
personaliter Citat pro eo. Quatenus vos se Actorem ab
impetitione Limitati Juris Dobiechi respectu appro
priationis Vestri particulæ fundi cui Bonis dictis
Klonowo in suis Actionis absentiquo Papene exis tenti
cum actis Generum Dobiechi in prædescensione supra
scripta si et in quantum juste et pone debebitur pau
citis si vero hæc facere neglexeritis Scratis vos Sententia
Judicij vestri stringi et compelli et quod Juris erit causa
Rationem ponentem decerni et sententiari Actis pantum et
Judicialiter responsum Datum Petricoviæ Feria Quinta
post Festum Visitationis Beatissimæ Virginis Mariæ pro
xima anno Dni 1752

165

8/7 1752 Gr: Pzed

[illegible] ex parte M[illegible]
[illegible]ensku Subdapifer[illegible]
[illegible] Aut. cum [illegible]
[illegible]scinskie et alios [illegible]

Sabbatho post Festum
Visitationis Beatissimae
Virginis Mariae pro-
ximo A.o Dni 1752

[illegible]
[illegible]

Jan 1

Stephanus de Stogowa Rosowski Brudzeniensis et Capitis.

Vobis Jnsis Alberto Galski et Laurentio Brodowski de Bonis Vestris gratis contra Summissis quibuscunq; pecunijs habitis et habendis et in Judicijs Nostris Actis Capitis Brudzeniensis Pontes Eundo ab Illis ad peremptas Compascuis ad instantiam Jnsorum Petri Suchorski et Annae de Raminskie conjugum Symonem Aut. Jun. Inhaerendo Mandati Nostri Regni Nostri Regni Nostri Regni Nostri Audiendum et Audiendum Brudzeniensis super Summam Duorum Millium Florenorum Polonicalium Alias Alias Alias

Copia Citt ex Parte Gno
Serum Suchirslich
Citt cum Gnesen Gratsli
et Brodowski Citt

Feria Sexta post Festum
Sanctae Annae Matris
Beatissimae Virginis
Mariae proxima Anno
Domini 1752

Stephanus de Głogowa Kossowski Praedecessor Capneus.

180
167

Vobis Gnosis Stanislao Kaczynski et Annae de Sokołowskie
Conjugibus invicem Ignis Bonorum Koziały Possoribus de Perso:
nis Bonisque vestris quatenus omnibus ac Summis quibusvis pecuniis ha
bitis et habendis Vigore Regio et Nostra quatenus in Pte
Longimur Capneali Authe mdmis ut in Judicijs No
stris abhinc prius proximiusve celebrandis pro in Cro Ea
Praedecensi celebrandis pntr ac peremptorie Con
vocatis. Ad Instantiam Jngr Judij Offij Nostri ejusque de
Actricis Gnosae Mariannae de Zakrzewskie ol. Gnosi An
dreae Ziemecki Contis relictae Viduae Actricis. Quae Vos
et quidem maritatam in tui Mariti pnti Authe et Assa
nhaerendo Protestationi et obductioni Coram Actis Authen
tici factis Citat pro Poenis legibus Regni descriptis pro vos
Succubitis et demeritis ex eo Quia [illegible] Auriestis et Pcum
sistis non contentando se Stan[illegible] Actricis Possone
[illegible] anterioribus violentijs et injur[illegible] limitibus ad Bo:
[illegible] Swierzewy pertinentibus pro excisio[illegible] Silvarum in semi
nationum ac pratorum depascuatione verum majora ma
joribus addendo violentias violentijs adaugendo primo Sub:
ditos Vestros de Bonis Swierzewy Haereditatis ad Causata
damna in Sylvis Boris Segetibus et pratis damna sub:
ordinare et Causare jubere se Actricem Subditosque Swie
rzewum circa supra sera se se opponentes depascuationes
pratorum Swierzewum interdicentes pro Subditos infra de No:
minibus et Cognominibus expressos in fundo Suae Actricis pro
prio opprimere et baculis grandis Concutere Conver be:
rare Concussiones in obductione specificatas infligere
et vix Semi vivos in loco loci remanere se Actricem Circa
Subditos Suos oponentem laedere diffamare protrudere
et morbum Causare aliasque violentias inquisitione omni
modo probandas peragere et exequi pro quod Conjuges Rni
prouidere poenas eo Nne in se tractas pagere et succubue
re pro quibus tam Sup Vobis quam et Subditos Vestros de
cernendis

31/7 1752 Gr: Przed

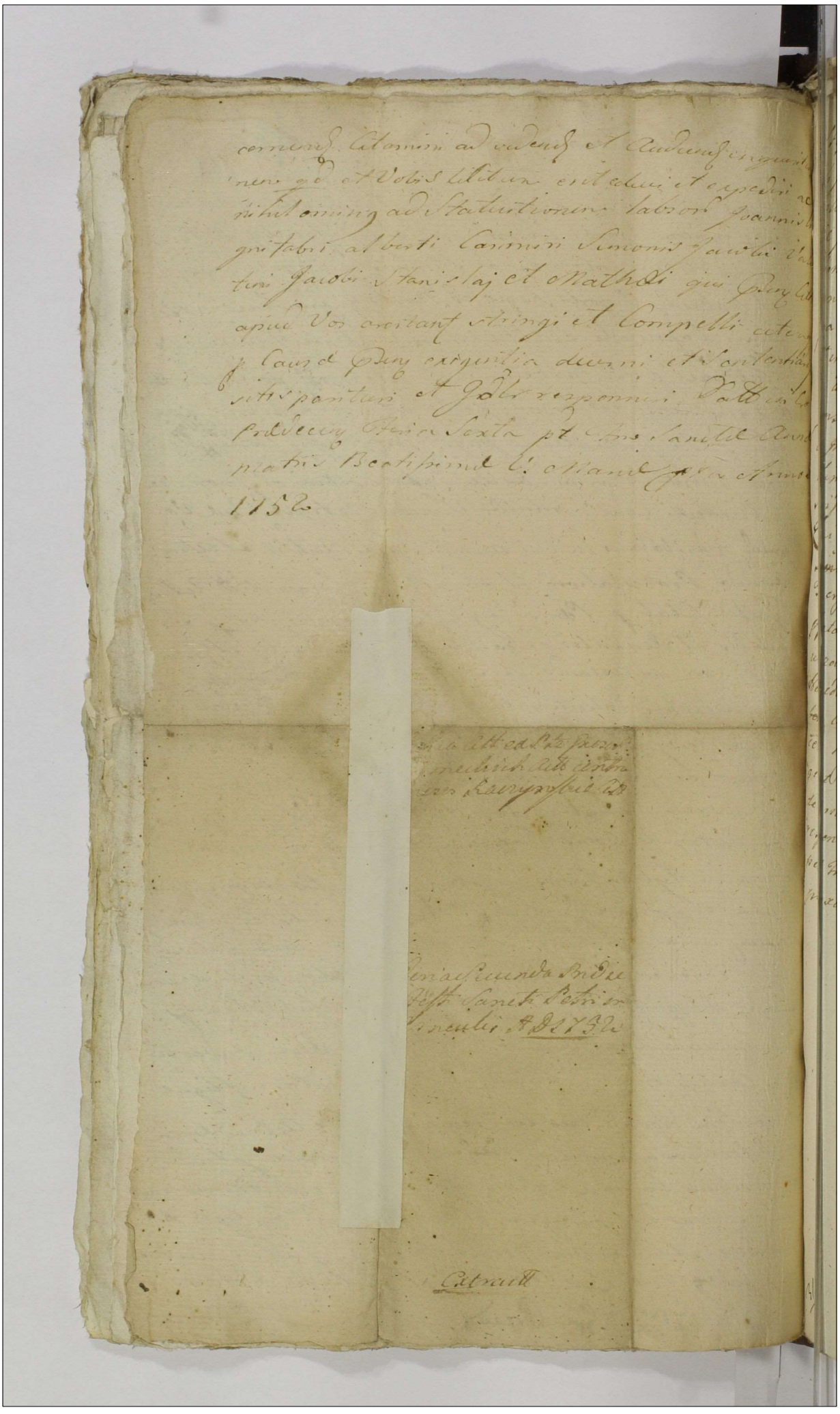

cernendi Citamini ad videndi et Audiendi inquisitio-
nem qd et Vobis licitum erit edivi et expediri ac
nihilominus ad Statuitionem labsor Joannis Lu-
gni fabri alberti Casimiri Simonis Jacobi Va-
lentini Jacobi Stanislaj et Mathaei qui Pbrum Cit
apud Vos arcitant stringi et Compelli ceteris
p Causa Pbrum exigentia decerni et Sententiam
sitis parituri et Jdlr responderi Datt in Ex
Praedecen Feria Sexta pt Ans Sanctae Annae
matris Beatissimae V. Mariae Jpsa Anno
1752

[illegible] Att ex Pte [illegible]
[illegible] Actt [illegible]
[illegible] Kaczynskie [illegible]

[illegible] Feria Secunda Pridie
[illegible] Sancti Petri in
[illegible] A D 1752

Extractt

Stephanus de Głogowa Kossowski Praedecensis Capitt
Fili Gnesae Mariannae Kozłowska ott Gnesi Alberti Kozło
wski cum ott Gnesa Rozalia Leska mttr progenitae Fi
liae Gnesi vero Andreae Swiecimski Conserti Ignmae de
Bonis Tuis gnttr omnibus ac summis quibusvis pe:
cuniarijs habitis et habendis vigore Regio et nostra
qua hac in parte fungimur Capli authe mdus
ut in Gnd nostris Crom Capitt Praedecens Fra Secun
da ab hinc prius et proximius in Cro Praede:
censi Celebrand gnttr ac pempt Compareas
ad Instantiam Gnesi Feliciani Druszkiewicz
olim Gnesi Antonij Druszkiewicz cum supra:
scripta S. Rozalia Leska mttr pcreati Filij actt
Qui Te citat pro eo. Quatenus Tu Summam
~~Quintam et~~ Trecentorum Florenorum polonicalium
Te erga se Actorem pro ptio Sortis Bonorum Villae Osna
Pfatae olim Gnesae Rozaliae de Leskie primo Druszkie
wiczowa Secundo Kozłowska ~~Haeredi~~ tar Tui et Tui Actt
Haereditariae Concernentem Leves et in Bona munda ~~et li~~
~~bera~~ loces, Ac de Sorte eadem Condescendas Si vero haec fa
cere Neglexeris Scias Te Sententiae Judicij nostri Prin
gi et Compelli Caeteraq pro Causae Pentis exigentia
decerni et Sententiari Lis paritura et Judicialiter
respensura Datt in Castro Praedecensi Feria Sexta
post Vm S. Annae Matris Beatissimae Virginis Mariae
proxa Anno Dni 1752

168

1/7

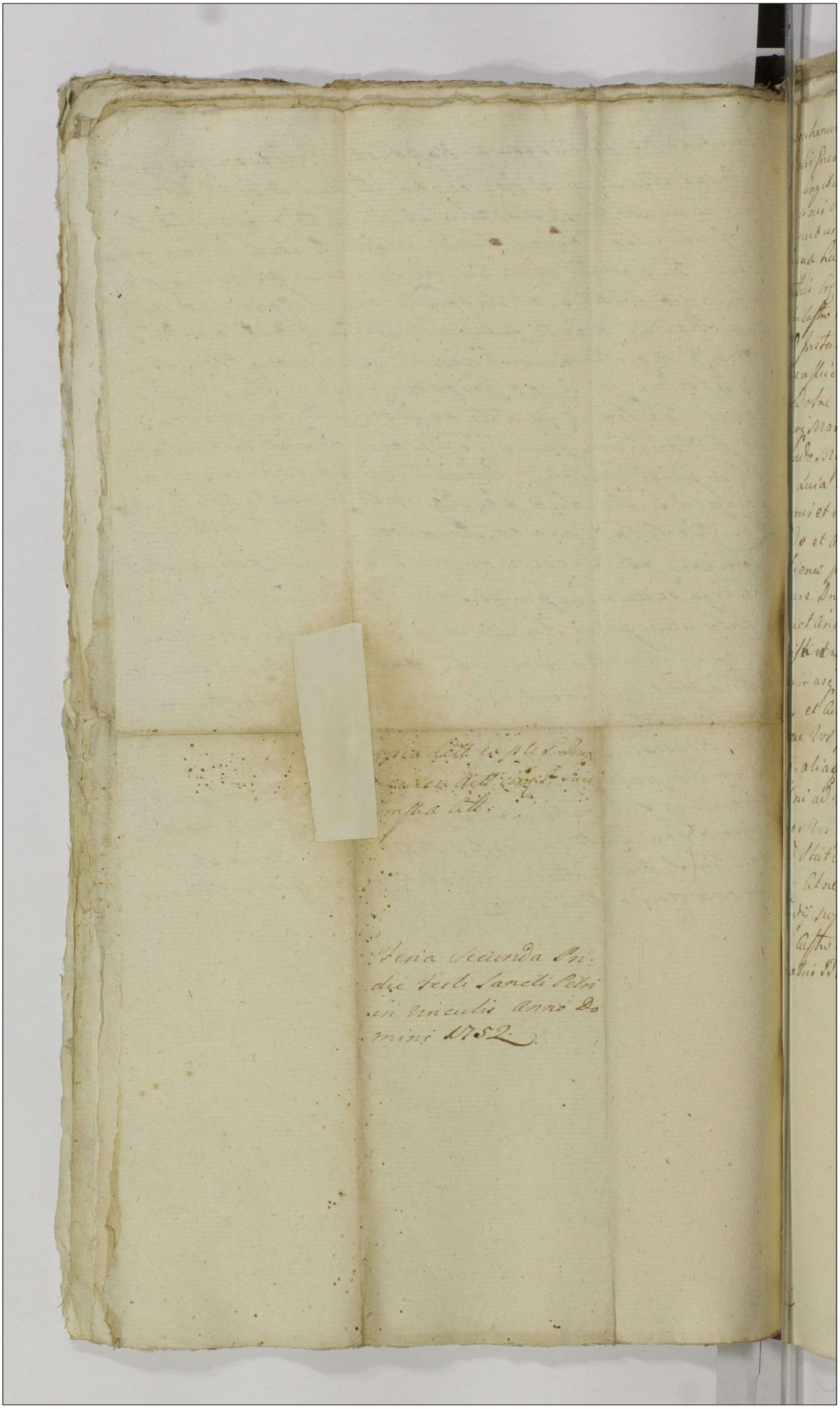

Stephanus de Głogowa Kossowski Praedecessor Capitt.
Vobis Generosis Feliciano et Hedvigi de Habielskie Druszkiewiczom
Conjugibus Sortis Certae in Bonis Villae Osno Nadolne Posseribus Vi-
cinis Suis de his ac alijs Bonis Vestris gratis Omnibus Summisq
quibusvis pecunie habitis et habendis vigore Regio et Nostra
qua hac in Parte fungimur Capli Authoritate ut in Judijs No-
stris Cap. Capitt. Praedecessoris Feria Secunda ab hinc prius et proxius
in Castro Praedecessoris Celebrandis pro tribunali ac perempto Compareas
Ad Instantiam Generosorum Francisci et Evae de Broniewskie Skra-
szewskich Conjugum Sortis alterius in Bonis ipsis Villae Osno
Nadolne Posseriorum Actis Qui Vos et quidem Actis Maritata in Lui Te
quoq Maritatis Actis in Tui Maritorum Authoribus et Assijs Inhae-
rendo Mastri Suae Coram Actis publicis factae Citant idq pro
eo Quia Vos non Contentando se tot Anteriori Cus violentijs da-
mnis et injurijs Sibi Actis illatis verum Majora Majoribus ad
Dedo et accumulando injurias Injurijs Adaugendo Ductus
Alienae particulae Fundi appetitu Fundum Suorum Actis Tu
Generose Druszkiewicz vi et violenti modo ~~Dissarasti~~ disarasti, et eundem
quot Annis Conseminasti, ~~et Conseminavi~~ usum et fructum Semper perce-
pisti ~~et in huiusmodi percipis~~, Prata ad Sedem pertinentia ad An-
num usq Praesentem Confateastras, et Teneum in Usum Tuum Appli-
cas et Cum Actis Circa hanc violentam [illegible] Se se Opponentem
per Vos Generosi Druszkiewicze [illegible] Mastri, dishonora-
stis. aliaq permulta damna Sibi Actis Infertis Qua propter
Citari ad Videndum et Audiendum Condescendentem In eodem Fundum
per Vos Indelite appropriatum Assignari ac Nihilominus
ad Statuitionem Salvi Cujusvis Nonis Mercenarij Tuisque
Praesentis Citare apud Vos Arestatis ~~ad Nostrum~~ Judicium Sententia
Judicij Nostri Stringi Sibi itaq paritt et Judicium respensurus Dat
in Castro Praedecessoris Feria Quinta Postridie Festi Sanctae Annae
Matris Beatissimae Virginis Mariae Anno Dni 1752.

169

71/7

Augustus Tertius DEI Gratia Rex Polonie Magnus Dux Lithuanie Russie, Prussie, Masovie Samogitie Kijovie, Volhynie Podolie, Podlachie Livonie

Ad officium actaq presentem Cen Pradecen plis venions Mans Laurentius Rue nihil Locillator Baltavien non animo nocendi nong animo protrahendi ulteriores lites sed tantum prospiciendo integritati honoris sui ab infantili etate nullo obiecto perquem piam labefacti per SS Brzeskie indebitis obiectionibus labefactan intentionati hanc in acta presentia contra eundem S. Josephum atq Norbertum Brzeskie et precipue ipsimet S. Josephum Brzeski inhaerendo antehonibus manibus eorumq defectus Supplendo et verius circumstantias rei explanandas infert manum manaturo et conqueritur ex eo quia pr S. Josephus Brzeski cum fratre suo Lucrens media et modis causam perse manantem eius fratris et parentis ejus respectu violentiarum in bonis et fundis manantis propriis in personis operariis attentatas tum in carcerationes et violentas captivationes eorum ac vim invasionis cum bombardis Barras intentatam subprimere et suffocare ausuget autoratum ferme vesas et indebitissime ac respectu calumniationis et dishonorationis sui ad Officium predecen manantis Instituere ibidemq pro Inquisid N. Switeski M. marianna Duminowa venatrici Russiarum relicta vidua Vicecapitalis apud gm pr S. Brzeski munus Omnipotentie et Commissionatus agit in servientem a directione cuius tanquam commissarij dependentem aliis Testium informatorem et causa hujus delatorem ac denunciatorem tum quoq Laborosum Andream Auriam Equitis M. Duminowa famulantem manantis Infensissimos Eadvo pr Josephum Brzeski tanquam commissarios addictissimos perse manare quibus ante superiorem Cruptionem festis prostitutum juramentum Excepit et per Sacra S. Brzeski amicabiliter non introduci debere Insuio omnia attestante hic Gentium Testis manantis Introduxit Quare manans neper Testimonia eorum Testium sibi alonzo tempore Inimicorum et a Stirpe S. Brzeski commissarii dependentium Equitis obedire debentium aliquo modo in honore suo integritateq causa sua Testes Deo et Sacro Indebite sibi Intentata Gravet de nullitate et invaliditate Testimoniis per eosq Testes deposita seu publicis omnibus Inquisid Item atq iterum pr solemnissime protr

Ubi Supra

170

20/3 1754 Gr. Pred

Copia Mandatis pro
Parte Officii Rudnicky
Pocillatoris Bractaviensis
1754to

Feria Quarta post Dn Oculi
Quae prima AD 1754to
fuit Sub Celebratt Jura
C. & Capll Dnae Causarum
Officij Terrestris quaerelarum

Augustus Tertius DEJ Gratia Rex Polonia Magnus Dux Lithvania Russia, Prussia, Masovia Samogitia Kijovia, Volhynia Podolia, Podlachia Livonia

#

186

Actum in Fundo Bonorum Villæ Szczkowo „Mayor Kurnią in ibidem Sitta Feria Quinta post Festum Sanctorum Viti et Modesti Martyrum proxima, Anno Domini Millesimo, Septingentesimo Quinquagesimo Quinto.

Officium præsens Castrense Capitaneale Praedecense Commissariale, videlicet Ego Josephus Logonowski Commissarius Juratus hujus Praedecensis Inhærendo Denunitionum cum earum publicationibus et quia Prima in Judicijs hic Praedecensi Feria Secunda Postridie Festi Sanctæ Agnetis Virginis et Martyris, Anno Domini. Millesimo, Septingentesimo, Quinquagesimo, Tertio. ex Parte et instantia Generosorum Felicciani, Josephi, Catharinæ Grosi Alberti, Gabrielis, Josephi Grosi Laurentij Brodowski Annæ Grosi Petri Cuchorski, Conjugum Generosarum Sum Franciscæ olim Grosi Caroli Rozwiedli Relictæ Viduæ Fratrum et Sororum interesse germanorum olim Grosi Joannis Kamin-

Stephano a Stozowa Kossowski Capitaneo Praedecensis. Tibi Nobili Josepho Lubycz de Boreyszewicze Lubycz Oneribus ac Rusticis Quitgovis præcæteris habitis et habendis Regio vigore et nostra qua hac in parte fungimur Capitali Auctoritate mandamus ut coram nobis Judicijs Causar termino Quadragesimæ Officii feria Secunda ab hinc primo proximo proximoque in Castro Praedecensi Lubenensi Personaliter et peremptorie Compareas ad Instantiam Nobilis Sebastiani Potarski Vicarii Petrovicensis Actoris qui se litat pro eo quoteno ne Generosum Josephum Astrolog Ovilionem Tibi existentem qui præsenti citatione appellatus erat coram Ovibus Nostro coram Judicio ad Actoris Summam Quinquaginta Florenorum Ecclesiæ Petrovicensi per eundem Ovilionem scripto certo Mutuali pro excessu assecuratorum et inscriptam Statutas, quod si statuere negligeres ipsemet pro comparendo responderes præsentibus Literis Sis pariturus et terminum observaturus. Datum in Loco Praedecensi Fra Tertia ante Festum Presentationis Beatissimæ Virginis Mariæ Anno 1753to

Quite Obnoncellationem pro aliquot Coclencias Judicum Castrensibus Lodzijaviensibus

2

181

Ex parte Reli Vicarii
Petricoviensis contra
Crõsum Ubysz posi
tæ Citationis Copia

Pro Judiciis Castrensi
bus Prædecensibus

Augustus Tertius DEI Gratia Rex Polonie Magnus Dux Lithuanie Ru-
cie, Prussie, Mazovie Samogitie Kijovie, Volhynie Podolie, Podlachie Livonie

#

186

Actum in Fundo Bonorum Ville Szczytowo Majori Cursuq in ibid-
dem Feria Quinta post Festum Sanctorum Viti et Mode-
sti Martyrum prodima, Anno Domini Millesimo, Se-
ptingentesimo Quinquagesimo Quinto.

Officium presens Castrense, Capitaneale Praedecense Commissoriale, videlicet Ego Jo-
sephus Logonowski Commissarius Juratus Circ. Praedecens, Inhaerendo Leni-
tionum cum earum publicationibus et quid Prima in Judicijs hic Praedecens
Feria Secunda Postridie Festi Sanctae Agnetis Virginis et Martyris, Anno
Domini Millesimo, Septingentesimo, Quinquagesimo, Tertio. ex Parte et
potentia Generosum Feliciani, Josephi, Catharinae Gnosi Alberti Grabski, Jo-
sephi Gnosi Laurentij Brodowski Annae Gnosi Petri Suchorski, Conserto-
rum Sum Francisci olim Gnosi Pauli Rozwiecki Relictae Viduae Fa-
ptum et Serorum interve germanorum olim Gnosi Joannis Kamin-
ski, cum olim Gnosa Elisabethe Kretkowska matrimonialiter procreato-
rum Filiorum et Filiarum Partis Actoreae prevenientis, super Magnifico
Antonio Kretkowski Castellano Gradicen. Generum memoratorum
Szczytowo Majori superius in Actu Anno [illegible] Horae, et Postpone
mentis contraventionis Decreto Castrensi [illegible] Solutionis inter Partes
superius citatas Feria Secunda ante [illegible] Sancti Laurentij Le-
vitae et Martyris prodima, Anno Domini Millesimo Septingente-
simo Quinquagesimo Secundo prolati: Quorum Decreto Solu-
tis Summarum binarum, primae Septem Millium Ducentorum Florenorum
polon. olim praefatae Gnosae Elisabethi Kretkowskae olim Conjugi Gnosi
Joannis Kaminski Conserti, pro tunc Relictae Viduae, alterius vero
Quatuor Millium Centum Florenorum polon. Modernae Partis Actoreae pre-
venienti Actis. Circ. Praedecens Feria Sexta ante Festum Sanctae
Margarethae Virginis et Martyris prodima, Anno Domini Millesi-
mo Septingentesimo Quinquagesimo Primo. inscriptarum et ad
solvendum ascendentarum, subscriptis datis praedictae olim Gnosae
Relisabethis de Kretkowskie Kaminskia Partis Actoreae prevenien-
tis Matris supra annotatae Summae Septem Millium Ducentorum
Florenorum polon. in Modernam Partem Actoream jurevinienter
Jure Naturae devolutae, Parti Actoreae prevenienti praevia Portionum
Mulierium ea Utraq Summa respicientium in Bonis mundis et

Libens

172

1755

Libens Palatinatuum Cujavie locatione ad Actu Decreti in qua
Septimanis aram Actis Brest Praedecensibus sub pena Banitio
in primis et prodimis Judicijs Brest Praedecens post Tempus
lionis officium Celebrandis in Casu Contraventionis publicanda
ita et Sententiata est obtente et publicate, Alterius itaq in Jud
Brest Praedecens Feria Secunda post Dominicam Ruli Quadr
malem prodima Anno Domini Millesimo Septingentesimo Se
quagesimo Quarto ex Parte et Instantia. Superius mentionate
Actoreq Juramentis, super predicto Magco Antonio Krellowski Cast
da Casalieng Parte citata Juramenta in Loco ulteriori Sortis Finalis ac pa
tie faciendo Executionis illic obtentae et publicate. Tum munere
mej valisfaciendo, ex assertione et officiosa requisitione Prenomin
Partis Actoreq Juramentis ad Bona praecensita Szczlowo Magn
tis citatis Juramentis Hereditaria die in Actu Contenta In presentia
Josephi Dembicki et Alexandri Polichnowski alionumq plurimorum
Actum pre[illegible]to nem. nec non Nobilis Regni, Finalis D
Stanislaj Na[illegible] Dzierzkopole Major Authentici et Ju
desendi, ibid[illegible]em officiosam clamante eod. Mri Regi
ut Juris et [illegible]ri. Post quam fundatam attento Dec
Praedecens [illegible] prome supra recensitis Undecem Nob
Praesentorum [illegible]em potens, ac potissimum memorato
nis Banitionem cum earum publicationibus post non satis
nem Decreto Superius allegato Subsecutis. Anformando me
Regni et praesertim Constitutioni Novellae Legis Polonensis de
Millimi Septingentesimi Vigesimi Octavi, quae Cuiq rem suam
Prorepsum et Legitimum Juris gradum. Acrisio et bene Consid
prius Prorepsu esse licite repetere Bonaq Summae propriae
tradere et dimittere Suadent et permittunt; ad Traditionem
ctivam Cadivisionem Bonorum prenominatorum Szczlowo
per Conscribendumq Inventarium, tam aedificiorum in Conspe
tu Curiae quam Villana existentium ac praeseminationem utrarumq
malis et estivalis agriq Magevalis ac alionum sub presentem
tionem pervigendorum me contuli Cujus Inventarij polonico Sc
descriptivi sequit talis. Podaie sie nayprzod przez Sadzyeya Jehmcia

Augustus Tertius DEI Gratia Rex Polonia Magnus Dux Lithvania Rus:
cia, Prussia, Mazovia Samogitia Kijovia, Volhynia Podolia, Podlachia Livonia
#

187

Państwu Kaminskim Braciom y Siostrom Budzyńki Dworskie na pomieszka-
nie y Possessya Dwor cały do ktorego wchodzi Janek bez Drzwi, z Janku do
Sieni Drzwi podwyższe na Zawiasach, po lewey Stronie gdzie Izba do ktorey
Drzwi na Zawiasach z haczykiem, w Izbie pułap dobry y podłoga z tarcic y
podciąg, okna dwa, jedney kwatery okna połowa w ołow reszta okna
w Drewno, tudzież drugie okno także w Drewno, kominek lepiony
dobry, z tey Izby iest Izdebka, do ktorey Drzwi na Zawiasach w niey
okno ktorego tylko połowa w ołow, drugiey połowy niemasz, Piec z kafli
polewanych obydwie Izby przeciący nie bardzo dobry, w tey także Izde-
bce kominek lepiony piż nadreszowany, podłoga y pułap z tarcic, z tey
Izdebki iest Drzwi także na Zawiasach Zalepione, zaś po prawey Stronie
wchodząc do Sieni iest Izba Czeladna, do niey Drzwi na Zawiasach z ha-
kiem y urzeciądzem w tey pułap z tarcic okno dwa, w Drewno, ktorych
po połowie niemasz, z tey Izby Drzwi do komory na Biegunach z urze-
ciądzem y z hoblami, z komory Drzwi na Dwor także na Biegunach, tak-
że w tey Izbie Czeladney kominek lepiony Dobry, Piec wjazdo-
wy Item wszedszy do sieni prosto idąc [illegible] Biegunach do ku-
chni w tey zaś kuchni Komin wielki [illegible] w przeciw wjazdu
tey kuchni Drzwi na Dwor także [illegible] tudzież w tey
Sieni ex aduerso na Pitre na dole Zasy [illegible] Drzwi na Zawiasach z
urzeciądzem y Skoblami, wszedszy na [illegible] przeforestowanie na
gorze nad stołowa Izba będąca, [illegible] nie pułap z tarcic dziu-
rawy, na tymże podworzu iest po bok Dwora Browar przy ktorym
iest wystawka do ktorego wchodzi Sień dobra y kominek dobry zpa-
lapem do tey Sieni Drzwi na Biegunach, z tey Sieni do Izby Drzwi
na Zawiasach z haczykiem w tey Izbie pułap dobry kominek y piec
prosto lepiony dobry, okno iedno duże w Drewno, w ktorym Szyb
iest oszkleny z tłuczonych, z Izby do komory Drzwi na Biegunach z
urzeciądzem y Skoblami, w komorze pułap dobry, z komory Drzwi
na Dwor także na Biegunach, w tym Browarze iest Kocioł żelazny
bezdenny wlepiony zły dziurawy, Drybusili dwa, Sciem Beczkowe
Item Beczek Sciem, tem Dwor y Browar iest postawiony w Węgieł Dwo-
powszechny gontami y z Słoma Browar zaś Strzecha te zaś Szopy sta-
złe

173

złe, Item za Browarem za dwie Stodoły, koźdą o czterech Sochach, S
u nich pogiby ściany się powachylały, w jednej Stodole Sochy zam
łami podpierane, te zaś stodoły w dyle budowane poszycia bard
złe, do tych Stodół po dwoie wrot z kłonami żelaznemi z obo
Item Spichrzek cały stary ale szczelny dolny z oddanym z gornym
nien na wrzeciądz zamykany poszycie na nim nie bardzo dobre
obora z dyłow postawiona bardzo zła y dużo pochylona, chwy
cona, Item chlewików obok tey oborki dwa wraz postawione
Item Stayenka ze dwiema przegrodami także z dyłow, w jednej
grodzie do w Sobstayence podłoga z dyłow, złoby y drabiny,
że stayence iest przystawiona stayenczka mała w niey zło
drabina, Item przy Spichrzku iest wozownica do chowania
rzędow y sprzętow domowych w dyle, Item druga oborka ma
lebo Browarz, także z dyłow, Item obok tey oborki chlewik z
na przegrodami w tym ściany z żadney strony niemasz, tak
Kurnika po bok Du[illegible] małe, że wszystkie Budynki, oprocz Do
warzu y Spich[illegible]e szczelne mogą postać, za złe także
poprawie nie[illegible]o że do nowu przestawić potrzeba,
te wyznaczo[illegible]aszy za Dworem stay Dwojgiem wach
Lechow Trzydzie[illegible]ma, na dziesiu Lechach pasternak na
marchew, Item na dziesiu Lech po Dziesiątku Kapusty
wcale niemasz, te zaś Ogrod poczyna się od rogu Dworu w
stronnego, a ciągnie się aż do Drogi na wieś idącey, drugi
cherbem zednem stanem Lechow Trzynaście Lnem, kapusta y
warzywem zasiany. Trzeci Ogrodek przy oborze Lechow Dzie
sad zaniedbany zaś Lecha iedna groszkiem wielkim, Otwarty Ogr
obok stodoły kawałkow Dziesięć rzepa nasienna zasiany Lech
na innych Lechach niemasz nic, Piąty Ogrodek obok drugiey Stodo
walkow Dziesięć rożnym warzywem zasiany, te Ogrody wszyst
nie są uppette, także Sad za Dworem y Browarem będący, w któ
iest Oziminy mały dosiewania Stodow ale bardzo zły y iuż się wy
cuiłtowy także teraźnieyszey pod Pana Tradycyey: / Z Lodowania
na Wsi odaie się chłopow Siedmiu z ich Żonami, y Dzieć

Pierwszy Imieniem Lubasz, Drugi Kazimierz, Trzeci Woyciech, Czwarty Mateusz, Piąty Jozef, Szosty Mikołay, Siodmy Jarenty, a ustyscy zarabia do Dworu po Dni Trzy recznie robota, y do Żniwa stułu Dni Szesc Załoga taka tylko ze Dworu maią trzech chłopow, to iest Mateusz Woyciech y Kazimierz, każdy z nich ma po iednej Krowie, Swini y Kurze, inni zaś chłopi niemaią nic z Dworu, Folwarczna zas czeladz ta sie od Dnia Parobek Jeden, Pernalow Dwoch, ktorych sie z Imienia nie specyfikuie, ponieważ Pan Mikołaj ustali Chłopom Dobrobitu na Mniejszego onych zalatił, y do teraznieyszey Tradycyey, tak chłopom Wieyskim iako też czeladzi Folwarcznej w gromadzie starac nie pozwolił, także Spicherka, ktory sie wyżey tradewał, otrzymac niechciał, także oddaią sie Dziewki Dwie Pierwsza Imieniem Katarzyna, Druga Imieniem Agnieszka, Te zaś wyżey wyrazonej czeladzi Folwarcznej iako też y chłopom Wieyskim tak zboża w polu przez nich zasiane iako też y Inne Zastugi chymwey ugody należące od teraznie[jszego] [Pana] Jch mości Pana Kazimierzy wydac y wypła[cić] [ma] do lunsz[ku] nia Roku. W polu Tradnia sie te[raz] [ja]r, nayprzod w Zimnim zaczynaiącym sie od [Ś]. Lu Dembrowkem sie ciągnącego, po nad granicą Błędzk[ą] [ku] Dworu, a lunsz cym sie aż pod Las y Droge [ku] [Ko]ni znayduiącie Żyta wszystkiego poprocz chłopskich [ro]w Zayrow Tysiąc Dwiescie Trzydzieści Cztery, Dziesiąc [ro]w Siedemdziesiąt Jeden, Zatego sie to wszystko Żyto y Pszenica tradnie pomiarze w wyżey wyrażonym polu Jarym Jarzyny nieiakiey; Item w Polu Jarym poczynaiącym sie od Stodoł Kościelnich y od teyże Oziminy, a ciągnącym sie ku Zarom y Cieplinom Znayduie sie Składow wszystkiey Jarzyny Dziesiąt Dziewiąc y Cztery, to iest Jęczmienia Składow Dwiescie Trzydzieści Dziewięc, Owsa Składow Dwiescie Dziesiąt y Pięc, Grochu Składow Siedemdziesiąt y Pięc, Prosa Składow Pietnascie, oprocz za nowiu chłopskich. Item w Polu wyrażonym poczynaiącym sie od teyże Jarzyny ciągnącym sie ponad granicą Kaczachotka a lunsza sie

lu

174 173

lu Dembieńskim Znayduie się Wyżey Zeranego Składem Ręs
Dziesięć Dziedzicz Zydowa, reszta niepowrana, służeń Leży, A po
waż na Mi żadnego niemasz Inwentarza dla tego się Traduie n
Folwarku Inwentarz ten, Koni Sześć, Dwie Klacze Gniade, trzy
Dereszowata, czwarty Kon bary Bzier, Siaty Stwey wasak,
tow Sześć pierwszy Lysy czerwony, Drugi graniaty, Trzeci Czerwo
na Lysinie Kropiaty, Czwarty z plowa Czerwony, Siaty Sto
Lysy pod Brzuchem biały, Szosty Siwawy po Lysinie kropiaty
Krow Dwie Doynych Pierwsza Lysa Czerwona, Druga plowa
Talize plug z Zelazami y wszystkim porzadkiem do niego nale
cym y Redlo jedno. talize z Redlicą. Ponieważ zaś mię Dzie
wyżey wyrażonemi Budynkami Dworskiemi nieznayduie
Owczarenka w którey, ani Dzwon Drzazg Kontrahentowy mieni
ie Owce, więc y ta się w Dospepione oddaie Jchmci Panstwu
minionym na tymże wyżey wyrażonym poranym Ogrodzie Zno
ie się Rzepiska Dwa Dwadzieścia, Jęczmienia na Skład
Osa Skład ni Cztery tego zaś Jęczmienia y
niemożna [illegible] bo Zdawale niemasz, iednak y
teraźniey[illegible] Traduiey. Propinacya Wolna Trunku
biego, także Jo[illegible]bodniowa na też Dobra Skrzetuskie nale
cą Jchmci Panu Kamienskim Braciom y Siostrom po
się, Lasu ustępuie się y Bor tak na Opał iako y gruntowy, S
bę tymże Jchmciom oddaie się. Jchmci zaś Panstwo Kam
scy tak Dziesięciną do Kościoła Parafialnego, iako też y Dy
wne, do którego Chłopi wedtug Zwyczaiu przyklądać
da powinni, co rocznie stante Dospepione czas płacić, y z
Kurity odbierać będą powinni. Post quam ita Inscriptum
tarium et Parti Actorce iudicet presio Kamienskim Fratribus
et Sororibus in presentia quorum Supra Demonstrato, Akt
Acto in Dospepione Actuali et pacifica totius ejusdem Villa
wo religiui Subditi Obedientiam impendi, et eandem
tem Actoream usq; ad exemptionem, seu bene
cito Suo pacificationem Inscriptam Conservoq; pro

Augustus Tertius DEI Gratia Rex Poloniae Magnus Dux Lithvaniae Russiae, Prussiae, Masoviae Samogitiae Kijoviae, Volhyniae Podoliae, Podlachiae Livoniae

praesentibus Utinam nullius Partis Jure laeso &c.

Josephus Pogenowski Commissarius Jurattus Pre Praed

m[illegible]

175

Sabbatho ante Festum
Nativitatis Sancti Joannis
Baptistæ proximo
Anno Domini 1755to

Augustus Tertius DEI Gratia Rex Polonia Magnus Dux Lithvania Russia, Prussia, Masovia Samogitia Kijovia, Volhynia Podolia, Podlachia Livonia Smolenscia Severia Czerniechovia q nec non hereditarius Dux Saxonia ae Princeps Elector. Vobis Nris Stanislao Glinski Judici, et Theophilo Popowski Notario Officialibus Cren Brestn Cis hr[illegible]sera Judicibus, atq Fidelibus Mathia Rassiszewski et Catharina de Wolskie Conjugibus invicem Ltis, eorundem Meorum Judicum Parti adherenti de Cto infrascripta Penisq Vris quibusvis aliis ac Summis quibusvis pecuniarijs stis et hrdis mandamus, ut in Judicijs Nris Ordinarijs Intribus Terminis Rni Petricovien a data seu positione Psen Citationis Recte in quatuor Septimanis seu tum dum et quando Causa presens ex Negro sibi Competenti ad judicandum vocata et acclamata inciderit pntr peremptorieq Comparentis. Ad Instantiam Mci Michaelis Wolski Ensiferi de Brestn Cui Actt. Sui vos et quidem Maritatam Citatam in mariti tui authoritate et ejus Authorisatione Mconi Sui coram actis authen Rni facta Citat ac videndum et audiendum Decretum Judicij Offij Cren Brestn Fra Tertia post Dominam Letare Quadragesimalem proxima anno Psenti inter vos Fidelis Rassiszewski Conjuges Citati ab una, et Se actt Parte ab altera, in Causa iterato Citatis, Gotis prolatum, et monte Decreti Terminj Rni Petricovien Subsecutum, ex Rationibus gravaminose prolata Sententia, incompetenterq ajudicatarum provisionum, et alijs in Vro inni intercedis relevari. a Solutione earundem provisionum uti nulliter ac indebite taxajudicatarum Se actorem Liberum Declarari; Ratione vo gravaminose prolatae Sententiae panis puniri. Contraventionem qua uti defectuosam non posse Ptendere prorogantiari. Condemnationem Vo nullitate super Se actt ex vi Rigoris Ejusdem Decreti Cren Brestn obtentam tolli, Cassari, et annihilari. ~~Rationem vo approbati honoris poenes super Se Pars~~ Adversa irrogari. Cateraq pro Causa Psenti Exigentia Statui decerni et Sententiari. Quapropter Citamini Citis paritur et Judicialiter Responderi. Datum Petricovia Fra Quinta pt Festum Nativitatis Sancti Joannis Baptae proxima Anno Dni 1755

176

8/7

Copia Citationis ex Parte
Mci Wolski Ensiferidae Bre
stens Ctiae contra Gnosos
Rosciszewskie Conges
1755.

In Castro Praedecensi Feria
Tertia ante Festum Sancta
Margaretha Virginis
et Martyris proxima an
no Domini 1755.

Augustus Tertius Dei Gratia Rex Poloniæ Magnus Dux Lithvaniæ Rusiæ Prussiæ Mazoviæ Samogitiæ Kijoviæ Wołchyniæ Podoliæ Podlachiæ Livoniæ Smolensiæ Severiæ Czernichoviæq nec non hæreditarius Dux Saxoniæ et Princeps Elector

Vobis Gnosis Nicolao Zawidzki et Magdalenæ de Magnuszkie conjugibus in vicem legitimis de Causa infrascripta [illegible]

Stephanus de Głogowa Kossowski Prædecensis & Capitaneus.

Tibi Generoso Mathiæ Rosinski de Bonis Quis generaliter omnibus ac summis quibusvis pecuniarijs habitis et habendis rigore Regio et Nra qua hac in Parte fungimur Capitt authoritate mandamus, ut in Judicijs Nris Cre. Capitt Prædecensibus Beriâ Secundâ ab hinc prius vel proximius in Castro Nostro Prædecensi Celebrandis personaliter ac peremptorie Compareas. Ad Instantiam Magnificorum Thomæ Wolski Venatoris Covaliensis et Mariannæ de Słuchie Conjugum invicem legitimorum Actt. Qui Te et quidem Maritata Actrix in Mariti sui personali authoritate et assistentia inhærendo Manifestationi suæ Coram actis authenticis Regni Contra Te factæ vel faciendæ Citant idq pro eo. Quatenus Tu res mobiles seorsivo Regestro specificatas per se Actt olim Gnosæ Magdalenæ Wolska suorum Actt Filiæ, Qui vero Gnosæ Rosinski Consorti in expeditionem muliebrem datas, apud Te hærentes et existere Sibi Actt ~~[illegible]~~ Prio Corporali Juramento ~~[illegible]~~ et restituas pro deterioratis valorem persolvas litis expensas Compenses, Qua propter Citaris ad videndæ et audiendæ Te ad præmissa Sententia Judicij Nostri Stringi, et id quod Juris erit, Causaq præsens poposcerit in rem Actt, decerni et Sententiari, sis Termino pariturus et Judicialiter Responsurus. Datum in Castro Prædecensi, Sabbatho in vigilia Festi Visitationis Beatissimæ Virginis Mariæ Annô Domini, 1758.

177

1/2 1758 Grodz Przed

Copia citationis ex Parte Magnificorum Wolskij Actt, Conc Generosum Kosinsky Actt.

In Castro Praedecensi Sabbatho in Vigilia Festi Visitationis Beatissimae ac Gloriosissimae Virginis Mariae Anno Domini, 1758.

Augustus Tertius Dei Gratia Rex Poloniæ Magnus Dux Lithvaniæ Rusiæ Prussiæ Mazoviæ Samogitiæ Kijoviæ Wołchyniæ Podoliæ Podlachiæ Livoniæ Smolensiæ Severiæ Arnichoviæq nec non hæreditarius Dux Saxoniæ et Princeps Elector

Vobis Gnosis Nicolao Zawidzki et Magdalenæ de Magnuskie coniugibus in vicem legitimis de Causa infrascripta bonisq vestris gnalit omnibus ac summis quibus vis hæ pecuniariis habitis et habendis mandamus ut in Judiciis nostris ordinariis generalibus Tribunæ Regni Petricoviensibus adata seu positione præsentis citationis, recte in quatuor Septimanis seu tum dum et quando causa præsens ex regestro publico sibi legitimæ competenti ad judicandum vocata et ~~[illegible]~~ acclamata inciderit personaliter perumptorieq xompareatis. Ad Instantiam Magnorum Helenæ de Zakrzewskie Ott Magci Stanislai Jarnowski Ensiferi Juni Vladislaviensis consortis relictæ viduæ atq Jacobi Jarnowski Zupparidæ Paltum Kujaviæ et Emerentiannæ de Bardzinskie conjugum invicem legitimorum Bonorum Villæ Boniewo Hæredum Actorum. Qui vos et quidem maritata actrix in sui, te quoq citatam in tui maritorum autoritatibus et assistentiis citant, seu potius ad incidentiam causæ ex actoratibq vestris in Judiciis nostris pendentis connexionemq negotiorum secum habentis adcitant ad videndum et audiendum in causis et actoribus Vestris intuitu hæreditatis supra scriptorum Boniewo utinullit ac indebitæ per te prætensæ ad judicium nostrum magnificis Actoribus institutis incompetentem actionem ad inveniri ad levationem quoq Summæ te generosam Zawidzka respicientis coram Actis Castrenæ Brestenæ in Termino satisfactorio per Magnificos Actores præsentate ac sigillo Castri ejusdem communitæ (mediante omnimoda securitate) sententia Judicij nostri Stringi; Ratione vero indebitæ vexæ ac in Jus litisq expensas notabiles provocationis variisq in subselliis processu judiciario Magnorum actorum inquietationis et agravationis pœnis condignis lege descriptis puniri damnare sarcienda demandari cæteraq procausæ præsentis exigentia super vobis statui decerni et Sententiari citamini itaq sitis igitq termino parituri ac judicialit responsuri Datum Petricoviæ feria 3 pridie festi conversionis S. Pauli Apostoli Anno Dni 1758

6/2

178



Copia Citationis
ex parte Mgcorod
Jarnowskich Actt
Conc. P.P. Zawidzkie
Actt

In Castro Praedecessi,
Feria Secunda post
Dominicam Quin-
quagesimae proxima,
Anno Domini, 1758.

Ad officium Acta p̃sens Cron Capitan Gradecen p̃vincialiter
venien Magnificus Laurentius Rudnicki Socialator Bractavien
pridendo indemnitati fortuna sua solemnem hanc in Acta Off
Curiis in et cor Gnōso Josephum Borucki Bonor Jonar
ante Actum p̃te Manifestantem constitutum obligatorium
um adv Franciscum Trebuchowski Tourgrabium Cron Lancia
cen Cracovien vigore Juriu quasitorum ab eod Gnōso
Borucki Sorestorem. Pdq invalidando complanationem certam
inter eand Partes de data ejusd in Jonarij die Vigesima prima Jun
in Anno Millesimō Septingentesimo Quinquagesimō Septimō nun
ne sui Manifestantis conscriptam infert intulitq Manifestationem
in eund cemeum. Jura sua Manifestans existens eorund Bonor
Jonar emulator p Gnōso olim Theophilum de Trochie Succesu obiu
Gnōi Jacobi Solecki Consorten Felicitam Viduam Matrem adq
Ludovicum Filium Soleckie Obligatorios Sorestor Bona eadem
effecte Status Gnōso Josepho Borucki testante Contractu Obligatorio
inter eund Josephum Borucki et se Manifestantem in Anno Millesi
mō Septingentesimō Quinquagesimō Secundō conscripto in Summa
Gnōi Millium Florenos Polonicalium diminut quae quidem ider
Gnōus Borucki Stante sui Sorestione non in postrema parte deterio
ravit et devastat subditis Bonor eorund diminsis Stante eadem Sores
sione multas injurias intulit eidemq damna perangariationem ul
tra Contractum laboribus qui Conversionem Laboris demandati
et pulsionem de Jonarij ad Sochi ad ultimam deducit spatium
am adq et id Fundo Sterilis sentiam et damnum intulit tandem
cum idem Josephus Borucki jus suum obligationis Gnōso Trebuchows
ki descripsimus intendebat non comemoratis Gtermicubus Gnōsis
et injurijs complanationem supra scripta data ex prespar nominis
Manifestantis in absentia quod ejusd cum eodem Gnōso Trebuc
howski seu id Gnōsus Trebuchowski cum eodem in Respectu Ster
minorum videlicet reparationis et auctis incrementationis qui Mani
festans non agnovit cum consciprenent Gtermicubus Gnōsis
Fundi Joppinij Jugeres Quingentenos Quinquaginta ducenos
Florenorum Polonicalium ac in p dejd Gtermicubus eidem a Manifestan
te debitum solvendum p Maasteres indilatanter in fiduciam ap
tionis p Maasteres subsequendum et ejusd cum complanatione
subscribenda

119

quam Manifestans abnegavit et non subscripsit Gnosus Trzebu-
ski in scio Manifestante circa jus quaesitum Quotam eandem
prosolvit Gnoso Borucki Quapropter Maans sentiens se per
sa laesum de nullitate et invaliditate ejusdem Complanationis
subscriptae iterum atque iterum Manifestatur salvis salvandis

W. Bo. L. Rudnicki mp

Copia Manifestationis
ex Parte Magnifici
Rudnicki contra Gnosos
Borucki et Trzebu-
chowski.

In Castro Praedecensi Fe-
riâ Tertiâ post Domi-
nicam Judica Quadrage-
simalem proximâ, An-
nô Domini, 1758.

Theodorus de Moszczenne Moszczensky Brestensis Cujaviae & Capitaneus.

Tibi Magnifico Valeriano Bielicky Pincernae Smolensciae de Bonis Quis generaliter omnibus Summisq; quibusvis pecuniarijs habitis et habendis vigore Regio et Nostra qua hac in parte fungimur Capitaneali Authoritate mandamus, ut in Judicijs Nostris Crae Capitt. Brestensibus Feriâ Tertia ab hinc prius vel proximius in Castro Nostro Brestensi celebrandis personaliter ac peremptorie Compareas. Ad Instantiam Magnifici Stephani de Glogowa Kossowsky Praedecensis & Capitanei Actt. Qui te inhaerendo Mag.ni suae Coram actis Authenticae Regni Contra te factae vel faciendae Citt. ad videndum et audiendum te Poenis Legibus Regni descriptis respectu Mgci Actt. Literis Quis ad se Actt. directis verbis indiscretis adimpletis circumscriptionis, perindeq; injuriationis prout evidenter ex eisdem Literis in Judicio Nostro reproducendis lucide tibi deducet et probabit puniri, Caeteraq; Contra te Statui, decerni et Sententiari Sis pariturus et Judicialiter Responsurus. Datum in Castro Brestensi Feriâ Sextâ post Dominicam Misericordiae proximâ, Annô Domini, 1758.

15/4

quam Manifestans abnegavit et non subscripsit Gnesnes Trzebu

Copia Citationis
ex Parte Magnifi
ci Kossowskij Præ
decensis & Capitan
nej Actt, Contra
Magnificum Bie
lickij Pincernam
Smolensciæ Actt.

In Castro Prædecensi,
Sabbatho post Do-
minicam Miseri-
cordiæ proximô An-
nô Domini, 1758.

Michäel Augustinus à Korwielce et Oporowska Zboinski Covaliensis
Plotecen: &c: Capneus, Exercituum Rñi Pñatis Major.

Tibi Mñfi Theresia de Dembartij, olim Mñfi Andreæ Kretkowski
Capitanei Covaliens Conserti Relicta Vidua de Bonis tuis gñtt
Omnibus Summisij quibuscis pecunianjs habitis et habend exigo
re Regio et nra qua hac in parte jungimur Capitis authe orden
damus, vtin Judicijs Rñis Cris Capitis Covaliens Feria Secunda abhinc
prius et proxime in Cro Covaliens Celebrand pñtr ac peremptorie
Comparead. Ad Instantiam Illris Mñfi Sigismundi à Kret
kowi Kretkowski Palatini Culmens Covaliens Dominorum
vi: Capnei actoris. Quite Citat et ad Judicium actoratus
et te tui, Contra te Illrem Mñfum actorem ad Judicium Officij
Nostri, respectu actæ expulsionis tui nullatenus instituti Judi-
cij ultima adhuc Covaliensis
Stto
Stephanus de Glogowa Koporowski Endecen: et Capitis
181
Julij Jnois Josepho Krzeczowski de Bonis tuis gñal:
exõibus ac Summis quibuscunq pecuñ habitis et habend
re Regio et Nostra qua hac in pte jungimur Capneis
Mandate mandamus vt in Judicijs nostris Castrens Ca-
pit Endecen Feria Secunda abhinc prius et proximius in
Cro Endecen Celebrand personaliter ac peremptorie
paream, ad Instantiam Jnois de Salomea de Gadzerskie
Glowa Relicta Vidua actricis qua te citat Jnois:
Mandato Majestatis, Cum Actis Authen Regni Cur
Jacetã ad incidentiam actoratus Sui cum te
litem in Judicijs Castrens Endecen Jnstituturum
videre et audiend Extensionem tuam, intuitu
tuitionis Labij Matthei Lubdzij Jurnati Allegate
clarari respectu Processus agravationis et inex-
cusat Juris inductionis Famosi punitiui, Requisitionis cum
Juram prout citatio vti termino paritura et
Responsi Datte in Castro Endecen Feria Secunda
Festi Exaltationis Sti et Gloriosi Triumphi
Anno Dñi 1758.

31/5

21/6

Gnesen

Covaliensis
uski Conser
ndo illo Ex:
Dominor:
comportes,
reproducas,
venire pari
retenes pro
feria Secunda
ta proxima

quam Manifestans abnegavit et non subscripsit Gnevus Trzebi

[illegible]

Tria Quarta Int. [illegible]
Octavas Sarabrensi
Arporis Xpti Dni anno
ejusdem 1758.

[illegible]

Michaël Augustinus à Koscielec et Ossowka Zboinski Covaliensis Plotecen. vi: Capnicus, Exercituum Rni Gnalis Major.

Tibi Mscæ Theressiæ de Gembartij, olim Mscii Andreæ Kretkowski Capitanei Covaliens. Consorti Relictæ Viduæ, de Bonis tuis gnttr Omnibus Summisq. quibusvis pecuniarijs habitis et habere vigore Regio et nra qua hac in parte fungimur Capitt. Authe mandamus, ut in Judijs Nris Cre Capitt. Covaliens. Feria ~~Secunda~~ Sexta abhinc prius et proximius in Cro Covaliens. Celebrans pttr ac peremptorie Compareas. Ad Instantiam Illris Mscii Sigismundi à Kretkowij Kretkowski Palatini Culmens. Covaliens. Duninoviens. vi: Capnei Actoris. Qui te Citat et ad Incidentiam Actoratus ex re tui, Contra te Illrem Mscum Actorem ad Judicium Officij Nostri, respectu acsi expulsionis tui nulliter instituti Adiitat pro eo. Quatenus tu Testamentum Ultimæ Voluntatis olim dicti Mscii Andreæ Kretkowski Capitanei Covaliensis proprium, per Memoratum olim Mscum Kretkowski Conscriptum, et manu ejus propria Subscriptum, probando illo Testamento illegalitatem Possessionis Capneatus Duninoviensis perte vindicatæ ad Judicium Officij Nostri Comportes, Comportatum nostro coram Judicio instantanee reproducas, et Illri Mscō Actori extradas, et Ideo Citaris Sis Termino paritura, et Judicialiter ad hæc et alia fusius tibi Oretenus proponenda responsura. Datum in Cro Covaliens. Feria Secunda ante festum Nativitatis Sancti Joannis Baptistæ proxima Anno Domini 1758vo.

1/6

Copia Citationis ex pte
Illni Mfci Kretko:
wski Palni Culmen
ztra Mfciam Kret:
kowska Capitaneum
Covalien pro Jud Cr
Covalien.
Aō Dni 1758 vo.

In lro Prædecensi Feria
Quarta ante Festum
Nativitatis ~~[illegible]~~
Sancti Joannis Ba
ptistæ proxima Anno
Dni 1758 vo

Stephanus de Głogowa Koporski Praedecensis et Capitaneus Tibi Nobili Feliciano Druszkiewicz de Bonis Tuis gnlr omnibus ac Summis quibusvis pecunq habitt et habend vigore Regio et nostra qua hac in Parte fungimur Capti authe mandamus ut in Judicijs Nostris Crenq Capitt Praedecenq Feria Secunda ab hinc prius vel proximius In Cro Nostro Praedecenq Celebrand pntr ac peremptt Compareas Ad Instantiam Instigatt Judicij Cpusq Delatorum Gnosorum Jacobi Constantini Valentini Fratrum inter se germanorum Stemphowskich ~~actt~~ Bonorum Seu Sortium Osna Gornego Rynu Haeredum actt Qui Te Inhaerendo Mafni Suae coram Actt Authenq Regni facta sive faciendae Citt Idq pro eo Quia Tu non attentis Legibus Regni ausus es ac temere praesumpsisti Gnosos Actores sine ~~atq~~ ulla nota existentes laedere diffamare, coram varijs Personis ~~[illegible]~~ ~~[illegible]~~ dishonorare in vitam actt machinari et evivis Sufferre appromitere aliosq illicitos ausus honori et bonae famae nocivis peragere Infundum Suorum actorum ~~[illegible]~~ cum sclopetis bombardis, varijs temporibus inequitare Invadere varias violentias omnimoda Inquisitione probandas peragere Quapropter Citt ad videndum et audiendum Te Inquisitionem Seu Scrutinium hac in Causa edici et expediri et Idq quod Juris et Justitiae erit decerni et Sententiari, Quapropter Citt Sis Termino advenient parituris et Judr ac Offere Responsurus Datt in Cro Praedecensi Feria Sexta Magna proxa Anno Dni 1765 Ex fide et honore dignis varijsq in locis

7

Copia Citt Ex Parte Gnosorum Stemphowskich coram Gnosum Druszkiewicz

Feria Secunda ante Festum Sanctae Margarethae Virginis et Martyris pro xa Anno Dni 1758 ro.

Stephanus à Głogowa Rzeszowski Praedecen etc: Capitaneus

Sibi Mio Joanni Co[illegible] Sharbek Capitaneo Tusinen Brunn Oppidi Ubico Haeredi et Possessori de Bonis tuis quibus obus ac Summis quibusvis pecun habitt et haben Vigore Regio et Nra qua hac in Pte fungimur Capli Authoritte Mdamus ut Coram Nobis in Judis Nris Castren Capitt Praedecen Feria Secunda prius proximiusve in Castro Praedecen Celebran Legme et peremptt Compareas Ad Instantiam Mfici Andreae Szczycinski Tribuni Braclavien Actt Qui te Inhaerendo Mafni suae Coram Actis Authen Rni facta v facien Citat idq p Eo: Quatenus tu Infidelem Judaeum Lewek Michałowicz Incolam Ubicen: qui pter Citaone apud te tanqm Offo Arysto Innodat: Nostro Cram Judo p Sumendis ex Ipso poenis Statuas, Ratione per Ipsum Remanifestaone ~~sua~~ seu Reclamatione sua falsa nonnisi in se Complectente Coram Actis Castren Praedecen Feria quinta in Crastino Festi Sti Mathaei Apostoli et Evangelistae Anno pre Praetto in Ordine ac si Recessus à Manifestatione p Eum Infidelem Judaeum Lewek Coram Eisd Actis Feria Secunda pti Dnicam Laetare Quadragesimalem pxa Ad 1756to in vim Diligentiae raone Certi facti Recognita, Calumniose facta, Sui Actte ~~Manifestantis~~ Circumscriptionis Sibiq Acteri Eadem Remanifestaone irrealium Obiectionis exindeq Honoris ~~sui~~ Laetaris Laesionis Citari etiam ad Videndum et Audiendum te ad Instantaneam Statuitionem Eiusd Infidelis Judaei Lewek Michałowicz Stringi, Statuto sup Contenta Suprascripta prioris Eius Mafnis pat Ipsa Realitate p Ipsum Recognita ferent Juramentum Corporale Statuto Rni Judaei descriptum injungi, raone vo irrealis Posterioris Eiusd Judaei Reclamationis Poenis Condignis respectu Circumscriptionis falsae severe Sancitis p Ipsum vo demeritis puniri et Id quod Juris Erit Sup Eod Statui Decerni p Ipsum pstan

et Sententiam Sis itaq paritures et Judlt° respon
Datt in Castro Praedecen Feria Secunda in Crast
Festi Visitationis Bessmae Virginis Mariae AD
1758vo

Copia Citationis
Pte Mfici
Zeyicinskis Coy
Mficum Skarbek
Capitaneum Jasin
1758

In Castro Praedecensi Fe
ria Secunda ante Fe
stum Sanctae Mar
garethae Virginis et
Martyris proxima An
no Domini 1758vo

Stephanus de Głogowa Kosowski Praedecens Capnen.

185

Tibi Magnifico Stanislao Rożniecki antecedaneo Castren.
Praedecens Notario, de Bonis tuis gnlr omnibus ac Summis
vibusvis pecuniarijs habilis et habend. Vigore Regio
Nra qua hac in pte fungimur Capli Authoritate Mandamus
in Judicijs Nris Castrens. Capitis Praedecens. Causarum
cy Terminorumq Querelarum Tra Secunda ab hinc
ius et proximius in Castro Praedecens. Celebrans. gnlr
peremptorie comaneas. Ad Instantiam Ingris Judicij
cy Nostri ejusq Delatorum Gnosorum Jeremiae Cedro
nis Bewski et Annae Byszewska Conjugum le=
"et quidem actrix cum suj mariti authoritate et assistentia
timorum Actorum qui te Inhaerendo Protestationi
a Coram Actis Authens. Nris facta vel faciend. Secund
st obtentam Contumatiae poenam Citat Idq pro Eo.
atenus tu laboriosum Lucam Smielski Mtem
Bonis Smiety tuis haereditarijs p Sumendis pro
ipso poenis facinori ejus condignis ex eo
meritis Quia ipse ausus est temereq prae
mpsit tempore certo Videlicet ipso Die Festo
nctae Margarethae Virginis et Martyris Anno
5 in Bonis Villae "Gogoły" Suorum Actorum haereditarijs
tabernaq in ibid. Scilt tumultus gveras excitare
estras grandi baculo in minimas partes con
tere fores omino velle destruere his itaq non con
tus Gnosam Actricem pacificando hunc ausum
circa Injuriam Sese opponentem laedere et
honrare ad baculum Se Se proripere et eod
le percutere (nisi mulieres circa Dominam
m existentes manibus Suis defenderunt) iterum
sente Nobili Homantoski famulo Magnifici Rożn
ski penes Actricem Stantem eod baculo velle
tere Actorem in cementario "in Bonis Błędna" occurrere secum vocare
nare in Bonis Gogoły iaculari Actorem sive famulum
vitam diffidare et machinari ac alias violentias

14/7

in Interogatorys exprimend et Inquisitione deducend
per quod contra Leges Rni procedere pro quibus super ipso
exernendis poenis Nostro coram Judicio Statuas Rat
qui presenti citatione apud te arestatur
ne vero Incontinentiae ejusd laboriosi severo Mag
Quinquina poenis condignis puniri Citaris Sistem
no parilurus et Judtr responsurus Datt in Castro
Praedecensi Feria Secunda post Dominicam
Exaudi proxima Anno Dni 1758

Copia Citationis ex Parte
Generosorum Daniszewskij
Conjugum Actt, Contra
Magnificum Rozniecky
Actt.

In Castro Praedecensi Feriâ
Sextâ postridie Festi Sanctae
Margarethae Virginis et Mar
tyris, anno Domini, 1758.

187

Stephanus de Głogowa Kossowski Praedecen. etc. Capitaneus
Vobis Gris Alberto et Augustino Fratribus Invos germanis
Grabskim sortium certarum in Bonis villae Chociszewo sitt
Possessoribus de his alijsq Bonis vris gnaliter omnibus ac sum
mis quibusvis pecuniarijs habitt et habend vigore Regio
et nostra qua hac in Parte fungimur Capitt authe
mandamus ut in Judicijs nostris Crenc Capitt Praede
cen Fra secunda ab hinc prius et proximius in
Cro nro Praedecen Celebrand prbr ac peremptorie
Compareatis. Ad Instantiam Gnosi Simonis Polichno
wski sortis certae itid in Bonis villae Chociszewo sitt
Possoris actt. Qui Vos Inhaerendo Mori[illegible]

Stephanus de Głogowa Kossowski Capitt. Praedecae

~~200~~ 186

Tibi Gnoso Stanislao Brzoski de psona Bonisq tuis ac summis quibus
vis pecuniarijs habitis et habendis mandamus, ut coram nobis seu Ju
dicijs nostris C. Praedecae prius pximiusve ab hinc celebrandis
psonaliter legitime compareas. Ad Instanciam Gnosi Joan
nis Rubowski Actoris qui te citat p eo, quatenus tu Fidele verita
tis Testimonium Inter se Actt et Gnos Chrzanowskie coram
Judicio C. Praedecae deponas, quo deponendo Testimonio sis paritu
rus et Judicialiter responsurus. Datt in Cro Praedecae Feria secun
da post Festum Sanctt Catharinae Virginis et Martyris p
ximâ Anno Dni 1757.

1758
15/7

Copia Citationis ex Parte
Generosi Slubowsky Actt.
Contra Generosum Brzo
sky Actt.

In Castro Praedecensi, Sab
batho pridie Festi Bea
tissimae Virginis Mariae
Scapularis Anno Domi
ni, 1758.

Stephanus de Głogowa Kossowski Praedecen. etc. Capitaneus
Vobis Gris Alberto et Augustino Fratribus Invos germanis
Grabskim Sortium Certarum in Bonis villae Chociszewo Sitt.
Possoribus de his alijsq Bonis vris gnaliter omnibus ac sum-
mis quibusvis pecuniarijs habitt et habend. vigore Regio
et nostra qua hac in Parte fungimur Capitt. authe-
mandamus ut in Judicijs nostris Cren. Capitt. Praede-
cen. Tra secunda ab hinc prius et proximius in
Cro nro Praedecen. Celebrand. prtr. ac peremptorie
Compareatis. Ad Instantiam Gnosi Simonis Polichno-
wski Sortis certae itid. in Bonis villae Chociszewo Sitt.
Possoris actt. Qui Vos Inhaerendo Manifestalq suis Co-
Coram actt. authen. Rni. Con. Vos factis vel faciend.
citat pro eo. Quatenus Vos Agros tum et Prata sui
Actt. Proprios p Vos vo indebite usurpatos et appropri-
atos tum et laboriosam Apoloniam sibi Actt. Ossora Tra-
ditione ex divisam per vos vo deoccupatam sibi actt. red-
datis et restituatis Calculum de perceptis ex eisd.
agris p vos proventibus reddatis Carentiamq labo-
ris praemissae labrae Appoloniae Compensetis Quapro-
pter Citamini ad videnda et audienda Vos ad prae-
missa sententia Judicij nri stringi et Idquod Ju-
ris erit Causaq praesens poposcerit in rem actt. de-
cerni et Sententiari Citri sitis Terno Parituri
et Judicialiter Responsuri. Datt. in Castro Prae-
decensi Feria Sexta postridie Festi Sanctae Margare-
thae Virginis et Martyris Anno Domini 1758.

15/7

Copia Citationis
ex Parte Gnosi Poli
chnowski actt Conc
Gsos Grabskie citt

In Castro Praedecen
si Sabbatho pridie
Festi Beatissimae
Virginis Mariae Sca
pularis Anno Dni
1758vo

Actum in Curia Bonorum ville Zbiewo ante Portam
Curie apertam Feriâ Sextâ Postridie Festi Sancte
Margarethe Virginis et Martyris Anno Domini
1758.

Coram Generoso Gregorio Rzeszowsky Commissario Juratoq; Subdecano
Jn Presentia Nobilium Casimiri Zbiaen, et Marchori Czepowsky
nec non Ministerialis Regni Generalis Procuratoris Stanislay Zubo
wsky de Przedecz authentico et Juratis actuum presentium actuarii
Officium Decani q; Capitli Subdecanie Cracouiensis videlicet supra
scriptus Generosus Gregorius Rzeszowsky Commissarius Juratus q;
Subdecanus satisfaciendo Juri Communi Regni, omnemq; Officij
sui, tum quoq; inhaerendo Mandatum Basilicorum alias eorum
Publicationis et quidem Primi in Judicijs Causarum, seu Personarum
Querelarum, simul et Executionum Officij q; Capitli Subde
canie Feriâ Secundâ ante Festum Sancti Egidij Abbatis pro
xima, Anno Domini 1756. alterius vero ibidem in Judicijs Cau
sarum, seu Personarum Querelarum, Officij ejusd q; Capitli
Subdecanie Feriâ Secundâ post Dominicam Judica Quadra
gesimalem proximâ, Anno Domini 1757. Decimj Octavi
ibidem in Judicijs Causarum, seu Personarum Querelarum
simul et Executionum Officij ibidem q; Capitli Subde
canie Feriâ Secundâ ante Festum Sancti Matthaj Apostoli
et Evangelistæ proximâ, Anno eodem 1757. proximè et
immediate elapso, ex Parte et Instantia Magnifici Laurentij
Rudnicky Socillatoris Braclauiense Parte Actrice et Juriscon
te, super Generosa Constantia Zaraczkowna, olim Jenoch Andree
Zaiaczek Filia Virgine, Circa Suppressionem Causæ cum
Generosis Antonio et Ludovico olim Jenoch Petri Blusenberk
Consorte Relicta Vidua Fratre et Sorore inter se germanis
Zaiaczky, tum Salomea de Jaszowskie olim Jenoch Bonaven
turæ Zaiaczek Consorte Relicta Vidua Matre, alij Certorum
ra Filia virgine emergentem, instituto eorum Solutionis Sum
mæ Octo alterorum huiusmodi Scripto manuali per
mentionatum olim Thomam Andreæ Zaiaczek, emanato
Magio Laurentio Rudnicky Socillatori Braclauiense inscripto
et solvi obsecurato, tenoris in originalibus Processuum, seu potius
principis Causæ Bastitione Specificati, Parte Citata et pure
victa Obtentorum et Publicatorum. Ad Apostolationem et Pete
ram Requisitionem suprascripte Partis actoreæ et Juriscon
sulti, de eadem Bona ville Zbiewo cum suprascriptis Nobili
bus et Ministerialibus Condescendi, ibidemq; Condescendendo
Juris Dictionem suam voce suprascripti Ministerialis Juridi
ci. Qua sic data et per suprascriptum Ministerialem mu
nita Jurisdictione Cautionem de Stando Bonis facere et per
agere

15/+

agere voluit ac Conabat. Et licet si eandem Executionem nemo im-
pugnavit, sed Officium praesens Executoriale eo attento quod Bona ad-
morata villae Zbiewo Partis Citatae et Jurevictae adhuc non sunt
plenarie Convicta id circo Officium praesens ne alicui Partium
gravamen inferre videatur ab eadem Executione supersedit, ca-
sasque praesentem cum toto ejus effectu ac Partibus ipsis rursus
ad Judicia Crae Capitis Praedecensia unde emersit, pro iterata
ultimaria Convictione finaliq Decisione remisit remitti
praesentibus. Conservando Partibus Terminum in ibidem sine
quavis adcitatione Comparendi, respondendi, et experiendi per-
ceptorium Nullius Partis Jure laeso, sed salvo et integro manente
Gregorius Rzeszowski Commissarius Crae Praedecensis

Actus Executionis in Bonis
villae Zbiewo per Generosum
~~Loci praesentis~~ Commissarium
Crae Praedecensis pro Parte
Mgci Rudnicki expeditus.

In Castro Praedecensi, Sab-
bathô pridie Festi Beatis-
simae Virginis Mariae Sca-
pularis, Annô Domini,
1758.

Ut Officio praesenti ad actitandum et Actis hunc ingrossandum, porrexit
Actum Executionis in Fundo Bonorum villae Zbiewo pro Par-
te Mgci Laurentij Rudnicki Pocillatoris Braclaviensis per Generosum
Loci praesentis Commissarium expeditus, petens eundem à se offeren-
te suscipi, et in acta praesentia ingrossari mandari, quod obtinuit
cujus tenor sequitur ejusmodi /: Absoratur :/ Origale vero ejusdem
Ad Idem Offerens hic circa acta praesentia relinquit, et est actis hinc
Connotatum

Stephanus de Głogowa Kossowski Praedecens. et Capitaneus.
Tibi Gnoso Mathiae Kocinski Bonor. Smielnik Possessori de his
ac alijs Bonis tuis gnttis omnibus summisq. quibusvis pecunia
habitis et habere vigore Regio et Nra qualiter in parte jungimur
Capitis Authe mandamus, ut in Judijs Nris Cre Capitis Praedecensibus
Feria Secunda ab hinc prius et proximius in Cro Praedecen. Celebrand.
pttm superemptorie Compareas. Ad Instantiam Ingris Judicij
Officij Nostri episq. delatorum Gnosi Joannis Labecki Bonorum
Skarbanowo Haeredis Domini et Labsi Joannis Famuli Ag-
gvestis Actorum. Qui te inhaerendo Protestationi et obductio-
ni per eum Labsum Joannem factae Citant pro poenis in Legi-
bus Rni descriptis per te vero Succubitis et demeritis exeo.
Quia tu in Contrarium legum publicarum procedendo Ausus
es, et praesumpsisti tempore in obductione expresso Fundum
Majorale quod Homines cum eorum Labso Joanne Pastinabant
assumpto Tibi Labso Josepho Sutore de Bonis tuis Smielnik
Invadere, Invadendo memoratum Labsum Joannem Famulum
aggrestem malleo adunco alias Nadziakiem Concutere, Con-
verberare, Convulnerare, obsanguinolare, vulnera et Concussio-
nes infligere; exindeq. Contra leges Regni processisti, poenas
in te traxisti, et Succubuisti, pro quibus super te decernendis
et extendendis Citaris ad videndum et audiendum te ad In-
stantaneam Statuitionem episcopi Labsi Josephi (: qui praesen-
ti Citatione apud te arestat :) ad Judicium Officij Nostri Stoin-
gi, cum Statuto et tecum Inquisitionem ea in Causa decerni
et ~~eva~~ Super vobis poenas Irrogari, ac id quod Juris erit
Causaq. praesens poposcerit, Sententiari, Sis Termino paritu-
rus et Judtm responsurus. Datum in Cro Praedecensi Feria
Sexta in Vigilia Festi Nattis Sancti Joannis Baptistae An-
no Dni 1758 00.

17/7

Copia Citationis ex parte
P. Zabeski, contra P. Ko-
niewski pro Judijs Officij
pdex Ao Dni 1758 Ao.

In Castro Praedecensi, ~~[illegible]~~
~~[illegible]~~ Feriâ Secun-
dâ Postridie Festi Bea-
tissimae Virginis Mariae
Scapularis anno Domi-
ni, 1758.

"Prædecensis"

Stephanus de Głogowa Kossowski, &c. Capitaneus. 130

Tibi Gnoso Simoni Polichnowski sortis certæ in Bonis Villæ Chociszewo sitæ Possesori, de his ac aliis Bonis tuis generaliter omnibus, summisq quibusvis pecuniariis habitis et habendis, vigore Regio et Nostra qua hac in parte fungimur, Capitaneali authoritate mandamus, ut in Judiciis nostris Castenc. Capitanæ Prædecenc. Feriâ secundâ ab hinc prius vel proximius in Cro Nro Prædecensi celebrandis, personaliter ac peremptoriæ compareas. Ad Instantiam Gnosor Alberti et Augustini Fratrum inter se Germanorum Grabskich Bonor Villæ Chociszewa vigore Jurium suor possessor Actor, qui te citant idq pro eo. quatenus tu Jura et documenta tua vigore quor sortem præfatorum Bonor Villæ Chociszewa apprehendis et possides, Nostro Coram Judicio comportes, aut in Casu eorundem documentor non comportationis, de sorte præmissor Bonor Chociszewa per te possessa condescendas, calculum deperceptis proventibus reddas, in omnibusq et singulis prætensionibus ex eadem sorte pullantibus se Actores pacifices, quapropter Citaris ad videndum et audiendum te ad præmissa Sententia Judicij Nostri stingi et compelli, et id quod Juris erit Causaq Præsens pro exigentia Legis et Justitiæ poposserit, in rem Actor decerni, proponi, et sententiari, sis termino pariturus, et Judicialiter Responsurus. Dtt. in Cro Prædecensi, Sabbathô pridie Festi Beatissimæ Virginis Mariæ Scapularis, Anno Domini 1758.

17/7

Copia Citationis ex Parte Generosorum Grabskych Actt. Cone P. Polichnowsky Actt.

In Castro Przedecensi, Feriâ Secundâ Postridie Festi Beatissimæ Virginis Mariæ Scapularis annô Domini, 1758.

Stephanus de Głogowa Kossowski Praedecensis &c Capitaneus.

Tibi Gnoso Symoni Polichnowski Sortis certae in Bonis Villae Chociszewo sitae possessori, de his ac aliis Bonis tuis generaliter omnibus summisq quibusvis pecuniariis habitis et habendis, vigore Regio et Nostra qua hac in parte fungimur Capitanealis Authoritate mandamus, ut in Judiciis Nostris Castensibus Capitanealibus Praedecen Feriâ Secundâ ab hinc in Cro Nro "Praedecensi" Celebrandis, personaliter ac peremptorie compareas. ad Instantiam Gnosi Alberti Grabski Sortium certar in Bonis iisdem villae Chociszewo sittar possessoris actoris. Quite in herendo manifestationis suae coram Actis Autenticis Regni contra te factae citat idq pro eo quatenus tu agros certos ad Gnosum Casimirum Grabski Fratrem sui Actoris Germanum spectantes, in Bonis mentionatis Villae Chociszewo jacentes, perendemq Gnosum Casimirum Grabski Fratrem sibi Actori ad usum fructum dispositos, per te vero nulliter et indebite usurpatos et deoccupatos, sibi Actori reddas et restituas calculumq exei de proventibus ejsdem gris per te ab Annis circiter undecem perceptis sibi Actori reddas, si vero facere haec neglexeris, scias te Sententiâ Judicij Nostri ad praemissa stingi et compelli et id quod juris erit, causaq praesens poposcerit, in rem Act. decerni et sententiari; Quare citaris sis termino pariturus, et Judicialiter responsurus, Dtt. in Cro Praedecen Sabbathô pridie Festi Beatissimae Virginis Mariae Scapularis. Ao Domini 1758.

131

17/7

Ex parte Gnosi Grabski
Contra Gnosum Polichow-
ski Citt. copia citationis.
1758.

In Castro Praedecensi, Feriâ
Secundâ Postridie Festi Be-
atissimae Virginis Mariae Sca-
pularis, Anno Domini,
1758.

Franciscus Xaverius a Lubienie Niemojewski Crusvicien. Capitaneus &c.

Vobis Gnosis Valentino et Barbarae de Dobruchoskie Ciecholewskim Con-
gibus legitimis de Bonis vestris Gnaliter Omnibus ac Summis quibusvis
Pecuniarijs habitis et habendis vigore Regio et nostra qua hac in parte
fungimur Capitt: Autoritate mandamus Ut Coram nobis Judicioq offi-
cij nostri Castren. Crusvicien. in Terminis Querelarum seu Judicijs
Causarum Feria secunda ab hinc prius vel proximius in Castro Nostro
Crusvicien. Celebrandis personaliter legitime peremptorieq Comparentis.
Ad Instantiam Bonorum Josephi Thomae bini nominis et Catharinae de
Dobruchoskie Ubyszow Conjugum Legitimorum Actorum Qui vos inhaerendo
manifestationibus Suis Coram Actt Autenticis Regni factis vel faciens
Cittis vos pro eo Quatenus vos Summas pecuniarias Quae et quantae
post pie defunctum desiderabile Parentem suae Actt: Gnosum Valen-
tinum Dobruchowski derelictt: sunt per vos vero ex Bonis Nowawies evecta
et hucusq apud vos Haerentes nostrum ad officium instantaneae Comporte-
tis, Comportatas Corporali Juramento insimul Comprobetis, ex quibus
Comporbatis primo Secundum dispositionem olim Charissimi Patris una
cum provisione se Actt Concernens restituatis. Alteram vero Sum-
mam Gsae Barbarae de Dobruchoskie Ciecholewska respicien. in
Bonis mundis Palatinatus Cujaviae locetis libis expensas refun-
datis et qd Juris et Justitiae erit in re Actt: Praestitis sitis itaq Ter-
mino advenienti parituri et Judicialiter responsuri Datt in Castro Cru-
svicien. Feria ~~secunda~~ sexta pridie Festi Sancti mariae magdalenae Anno
Domini millesimo septigentesimo Quinquagesimo Octavo

Recedendo ab inscriptione Compromissi ac vacante Jurisdictione Castrensi Radziejovien.

192

21/7

Ex Parte JJ. Ubyszow
Actt cum JJ. Ciecho:
Lenskie Citatos. Co:
pia Citationis

Feria Sexta Pridie Fe:
sti Sancte Margae Ma
gdalenae Anno Dni
1758

Stephanus de Ulogowa Kossowski Praedecensis et Capitaneus.

Ad Officium actaq praesentia Cre Capitt Praedecensia personaliter veniens Illustris Mgcus Joannes Comes à Lora Skarbek Capitaneus Tussinensis Sacrae Regiae Majestatis Succamerarius, suo et Illustrium Mgcorum Vladislaj Generalis Exercitum Sacrae Regiae Majestatis et Regis publicae, et Alberti Palatinidae Lanciciensis Comitum ab eodem Lora Skarbkow Fratrum suorum germanorum, pro quorum Rathihabitione in Forma juris plenissima Cavet Nomine, Idq approbando anteriores Manifestationes ratione introcontentorum Coram quibusvis actis authenticis factas et recognitas easq in omnibus punctis meliorando et rathificando, Solennem obviando cujus indemnitati et integritati fortunae ne per infrascripta in ea aliquam patiatur facturam, omniq prospiciendo melior modo suo Coram eodem Officio et actis praesentibus in et contra Generosum Albertum Czarnecky Burgrabium Cre Vissogrodiensem ad tuendas, et invigilandas Causas et actiones Judiciarias per se Manifestantem et absentes Illustres et Mgcos Fratres suos specialiter Constitum Plenipotentem suum fecit et intulit Manifestationem Manifestatusq in eum querimoniae modum. Quia praecensitus Generosus Albertus Czarnecky Specialis Plenipotens suus licet si hanc obligationem ad Causas sui Maantis, et suprascriptorum Illustrium Mgcorum Fratrum generaliter omnes (: prout hoc onus libere ac benevole in se assumpsit :) in quovis Judicio et Officio Majoris minorisve Subsellij Regni pendentes, cum omni diligentia et applicatione defendi et invigilandi in se assumpserit, curamq suam adigi, addi, obligaverit, attamen minime attenta eadem sua obligatione, aliud sibi inferendo ne Causa non minoris importantiae suum non sortiret effectum, sinistre sibi procedendo, ad multifarias sui Manifestanti Epistolares denuntiationes, in varios Palatinatus missa denuntiando sat tempestive de Termino Condescenae vi Decreti Tribunalis Regni Petricoviensis in Bonis Goslawice inter Mgcos Wło-

stowskie

24/7 1758 Gr Pred
1758

193

stoustiae Conjuges Venatores Lancicienses, et se Mãantem
ac absentes Illustres Mgcos Fratres suos tum et alios in
partionem ejusdem Decreti intrantes incidenti, in tempo
Pfixo ut debebatur cum defensis vi Documentorum ipsi
Confisis non Condescendit, imo Consulto eandem Con
scensionem evanescere Curavit, et quod magis in aggrav
tionem tam honoris quam fortunae Condemnationem
super se Mãante et alijs quorum Nomine agitur nec
qua de Causa obtinere permisit, Causamq eandem in
majus suum Lucrum ut supponit diffugijs suis d
Anno ad Annum prolongat et protellat, Man
festane vero in Processum Judiciarium involvit, lit
ac expensas non modicas Causat; Qua propter Ma
nifestans Cernens in eodem Gnoso Czarnecky Plen
potente suo diffugia Legis et Justitiae incompetent
seu potius fortunae nocivae, et a Similibus in prop
suo Negotio eum arcendo iterum atq Nomine quo
pro contra tot dictum Generosum Czarnecky Plen
potentem suum Coram eodem Officio et actis praesen
bus Solennissime Manifestatur salvis de Jure salv
dis.

197

195

Stephanus de Ploqowa Rossowsky Praedecensis et Capitaneus.

193a

Copia Manifestatio
nis ex Parte Illustris
Magnifici Comitis à
Gora Skarbek Capita
nej Tussinensis, Con
tra Generosum Czar
necky Burgrabium
Crac. Vissogrodiensem

In Castro Praedecensi
Feriâ Secundâ in Vi
gilia Festi Sancti Ja
cobi Apostoli Annô
Domini, 1758.

II

197

195

Stephanus de Głogowa Kossowski Praedecensis et Capitaneus.

Tibi Generoso Andreae Zawidzki de Bonis tuis generaliter omnibus summisq quibusvis pecuniarijs habitis et habendis vigore Re-

194

Stephanus de Głogowa Kossowski Praedecen. et Capitt.

Tibi Gnoso Andreae Zawidzki de Bonis tuis gnaliter omnibus ac summis quibusvis pecuniarijs habitt et habendis vigore Regio et nostra qua hac in Parte fungimur Capitaneali authe mandamus ut in Judicijs nostris Coen. Capitt. Praedecen. tra secunda ab hinc in Cro Praedecen. Celebrand. personaliter ac peremptorie compareas. Ad Instantiam Gnosi Petri Moraczewski actt. Qui te vacan. ad praesens Judicijs terribus Palatt. Cujaviae Citat. idq pro eo. Quatenus tu summam Centum decem floren. Polon. a te sibi actt. provenien. ~~[illegible]~~ sibi actt. solvas et realiter enumeres si vo hae facere neglexeris scias te sententia Judicij nostri ad praemissa stringi et compelli et id quod Juris erit causaq pdens pro exigentia Legis et Justitiae poposcerit in rem actt. decerni et sententiari et ideo citaris sis termino Paritt. et Judicialiter Re pspensurus Datt. in Cro Praedecen. tra Quarta postridie Festi Sancti Petri in Vinculis Anno Domini 1758

2/8

Copia Citationis ex
Parte Gsi Moraczewski Actt contra Generosum Zawidzki
Actt

In Crō Prodecensi Feria Quarta post Festum Sancti Petri in vinculis Anno Domini
1758

Stephanus de Głogowa Kossowski Praedecensis et Capitaneus.

Tibi Generoso Andreae Zawidzki de Bonis Tuis generaliter omnibus Summisq quibusvis pecuniarijs habitis et habendis vigore Regio et Nostra qua hac in parte fungimur Capitaneali authoritate mandamus, ut in Judicijs Nris Crae Capitt Praedecensibus Feria Secunda ab hinc prius vel proximius in Castro Nostro Praedecensi Celebrandis personaliter ac peremptorie Compareas Ad Instantiam Instigatoris Judicij Officij Nostri ejusq Delatorum Generosorum Antonij Parentis, Petri, Jacobi, Mathiae Filiorum Moraczewskich Actt. Qui te inhaerendo Manifestationi suae Coram Actis authenticis Regni Contra te factae vel faciendae Citant ad videndum et audiendum Condemnationes certas trinas in Judicijs Crae Capitt Praedecensibus ex Instantia Tui, super te actoribus nulliter et indebite innovexatorie non servatis Juris gradibus Obtentas, tolli Cassari, et annihilari, nullitatisq vitio Subijci, Seq Actt ac Poenis quibusvis liberari et ad Pristinum honoris gradum reduci, te vero Partem adhaerere ratione indebitae vexae et aggravati honoris Poenis Condignis puniri, Caeteraq pro Causae praesentis exigentia super te decerni et Sententiari, Sis Termino pariturus et Judicialiter Responsurus. Datum in Castro Praedecensi, Feria Tertia ipso Die Festi Sancti Petri in Vinculis Anno Domini, 1758

Copia Citationis ex
Parte Generosorum Mo
raczewskich Actt, Cons
Generosum Zawidzky
Actt.

In Castro Praedecensi
Feriâ Quartâ Postridie
Festi Sancti Petri in
Vinculis annô Domini
1758.

186

KAROL JOZEF ODROWĄZ

HRABIA SEDLNICKI PODSKARBI WIELKI KORONNY

Orderu Orła Białego Kawaler.

Wiadomo czynię, komu o tym wiedzieć należy. Osobliwie WW. Jchmćiom Panom Kommissarzom, y Superintendentom, tudzież Jchmćiom Panom Pisarzom, Rewizorom, *Contra Regestrantom* Kassierom, Substitutom, Strażnikom, Celł Rzpltey *per Provincias* będącym. Już widząc dawniey, nieznośne zagęszczenie Monety Białey Zagraniczney Tynfow, y Szostakow, w walorze swym *in Regno*, Kurrencyi nie maiącey, ktorą na wyniszczenie Starey Polskiey Monety, w Granice Rzpltey, tak Kupcy, iako też Ludzie *Omnis Conditionis* zaczęli wprowadzać; Wydałem moy Uniwersał *per Provincias, de Die* 5ta. Julij 1755. A. Aby wspomnioney Monety Zagraniczney, *Circa Expeditionem* Towarow na Komorach Celł Rzpltey (gdyby kupiec nie miał bydź *in Statu*- Złotem ważnym; podług wydaney, y sprawiedliwie ustanowioney z Skarbu koronnego Wagi; lub dawną Polską monetą, Solucyi wypłacać) Tynf ieden był przyimowany po Groszy Trzydzieści, á Szostak bity, po groszy dziesięć. A ponieważ znowu, w Granicach Polskich, zagęszcza się Moneta biała Zagraniczna, z podleyszey Materyi Srebra, *Intrinsecum valorem* nie maią, ca, to iest Tynfy y Szostaki, niby pod stęplem dawnieyszym bite. Przeto *providendo* w tym punkcie *Jndemnitati Publicæ*, oraz stosuiąc się do dawnieyszych w tey okoliczności wydanych odemnie Uniwersałow, za potrzebną rzecz sądzę, *Et ex vi Ministerij Mei, de novo præsentibus* Obwieszczam Jchmćiow Panow Officialistow; a osobliwie na komorach Pogranicznych Zostaiącym pilno zalecam y przykazuię, aby między innemi do Funkcyi Swoich, należącemi powinnościami; na tęż gorszą Nową monetę, tudzież na Miedziane z złey Materyi Grosze y Szelągi, mieli baczność, staranie y pilne Oko; nie tylko, aby w naymnieyszym walorze y cenie, do Skarbu Rzpltey przyimowana nie była, ale też *Super invectionem* oney *ad Regnum*, wszelką mieli ostrożność. Ten tedy Uniwersał, przy przyciśnieniu Pieczęci moiey, własną Ręką podpisany, *Ad Acta Castren. Capitane. Varſ.* *per Oblatam* podany, dla powszechney wszystkim wiadomości, do Druku podać kazałem, *cum intimatione* Jchmćiom Panom Superintendentom Celł Rzpltey, aby nie tylko po komorach Celnych był rozesłany, ale też Grodom Prześwietnych Woiewodztw Ziem y Powiatow kommunikowany. Działo się w Konstantynowie. Dnia 16. Miesiąca Maja. Roku 1758.

KAROL ODROWĄZ HRABIA SEDLNICKI
P. W. K.

LOCUS SIGILLI

STANISŁAW PŁOSZCZYNSKI Regent
Kancellaryi Skarbu Koronnego.
mpp.

Universale

In Castro Piedecensi, Sab
bathi pridie Resti: Bronisti
Jurationis Christi Domini,
Anno ejusdem, 1758.

Ad Officium Generosus Jacobus Kopczynski Nomine Cujus interest
obtulit Officio praesenti ad Acticandum et actis hisce ingrossandum
porrexit Universale Illustrissimi et Excellentissimi Supremi Thesau
rarij Regni Sanctum Salvum et illaesum omniq suspitioni nota
Carens petens eundem a se Offerente suscipi, et in acta praesentia in
grossari mandari quod obtinuit, cujus quidem tenor talis (s) Inse
ratur: (Originale ejusdem Jp Idem Offerens circa acta praesentia
reliquit, et est actis hisce Connotatum

Ad officium [illegible] actag prdsentia castren Capitaneatus Prdecessi
sientibus ad prdsens actis castren Radziejovien Personaliter veniens
Gsa Catharina de Kotudzkie Grasinska Ill Gsi Antoni Grasinski
Consors relicta Vidua hanc Summam in Acta prdsentia Inserr et Mani
festationem Manifestaturq ex eo. Quod licet Eadem Manifestans Sum
mas infrascriptt Et quidem Ecclesiæ Salvensi Mille florenos pott Eccle
siæ in Racigdice Summam Evingentorum florenorum Polon Gso Thomæ Ba
ginski Socero Suo itidem destinatam Summam Evingentorum flore
pott Gso Joanni Zaleski similiter qvingentos florenos pott ad extre
mum Gso Josepho Zaleski itid Summam Evingentorum florenorum pott
Actis Castren Radziejovien judata Actus Inscriptionum prdfatarum
inscripserit adrationem cujus Summæ Evingentorum florenorum pott
supra scripto Gso Josepho Zaleski qvotam ducentorum florenorum pott
Manifestans posterius persolverit, cum vero manifestans ad Bona
Jerysekowice et Kotudy cum attinen vigore Successionis post ott
Perillustrem et Reverendissimum Alexandrum Alexandrum Sarosiu
Cathedralem Gnesnen Prdpositum Kcrycen et ott Meum Josephum
Sub dapiferum Grasdicien Fratres Patruales Kotudzkie cum Meo
Antonio Kotudzki Vexilifera Biogostien Manifestantis Fratre
Germano atq cum Successoribus ott Mei Jacobi Kotudzki Vexili
feridæ Biogostien concurrens ab Eisdem cum successoribus suis vari
one Eiusdem Eiusdem Successionis processu Juridico implicatur Itaq
Manifestans Subveniendo bono Suo ne per Inscriptas per se Supra
Specificatas Summas, in Summa Sex Millium florenorum pott pro omni
bus Manifestantis Juribus Bona Sinogac in Districtu Radziejovien
existentia afficien Gso Carolo Grasinski per Manifestantem designata
in Ea Evanitate constituta Adoratibnem cujus Summæ Sex Mil
lium florenorum pott ab Eod Gso Carolo Grasinski Manifestans Summam
Mille Evingentorum florenorum pott iam levavit: / detrimentum aliquod
pati videatur neve aliquomodo his inscriptionibus Summa prd
missa implicetur et exinde non modo vindicatio Superius Spe
cificatarum Successionum verum et modus vivendi in hac Sola evicta
Summa consistens a Manifestante asseratur auferatur de nullitat#
uti ex nullo dato et accepto pretiosorum repentinorum Mariti Sui
fatorum ac nihilominus per Manifestu protunc viribus in parte
debilem recognitarum tum in Ordine Recuperationis a Gso
Josepho Zaleski Supra Specificatæ Summæ ducentorum florenorum pott
Eidem Gso Josepho Zaleski per Manifestantem nulliter persolutæ Et
Manifestans quam Solennissime Manifestatur.
et invaliditate Supra Scriptarum inscriptionum.

Katarzyna z Kotudzkich

Grasinska

11/8

Copia Manifestationis Gsa Grasinska contra Inscriptiones.

1758.

In Castro Predecensi, Feriâ Sextâ in Crastino Festi Sancti Laurentij Levitæ et Martyris Annô Domini, 1758.

aaa

188

...ielmożni Wielmożni Moi Wielce Mci Panowie Bracia y Dobrodzieje
...ayaśnieyszego Krola JMci Pana Naszego miłościwego odebrawszy contingens
...du Dybowskiego Solnego na dobra Jaśnie Wielmożnych Wielmożnych moich Wiel...
...ow y Dobrodziejow w Województwie Brzeskim Kujawskim y Inowrocławskim Po...
...rok teraźnieyszy Tysiączny Siedsetny Pięćdziesiąty Osmy, Co nieodwłocznie
...Officij mei tym Uniwersałem podaię do wiadomości, aby Jaśnie Wielmożni
...Moi Wielce Mci Panowie na dzień trzynasty Września poczynaiącey
...ybity z Grzywnami należącemi do Skarbu Nayiaśnieyszego Krola JMci Pana
...miłościwego w monecie polskiey lub w złocie ważnym, y z dokumentami pozes...
...ch przyieżdżali, lub też z testimoniami do wolnego odebrania ludzi swoich przy...
...a ten czas każdy z Jaśnie Wielmożnych Wielmożnych Moich Wielce Mci
...Dobrodziejow Contingens swoy odbierze. Ktorym się do dnia czwartego Pa...
...a wszelką applikacyą usług moich na mieyscu zwyczaynym w Tom...
...na Dybowie prezentować będę. Datt w Krzywosądzy ię 12ma Augusti
...Anno.

W. Modlinski z WBKI

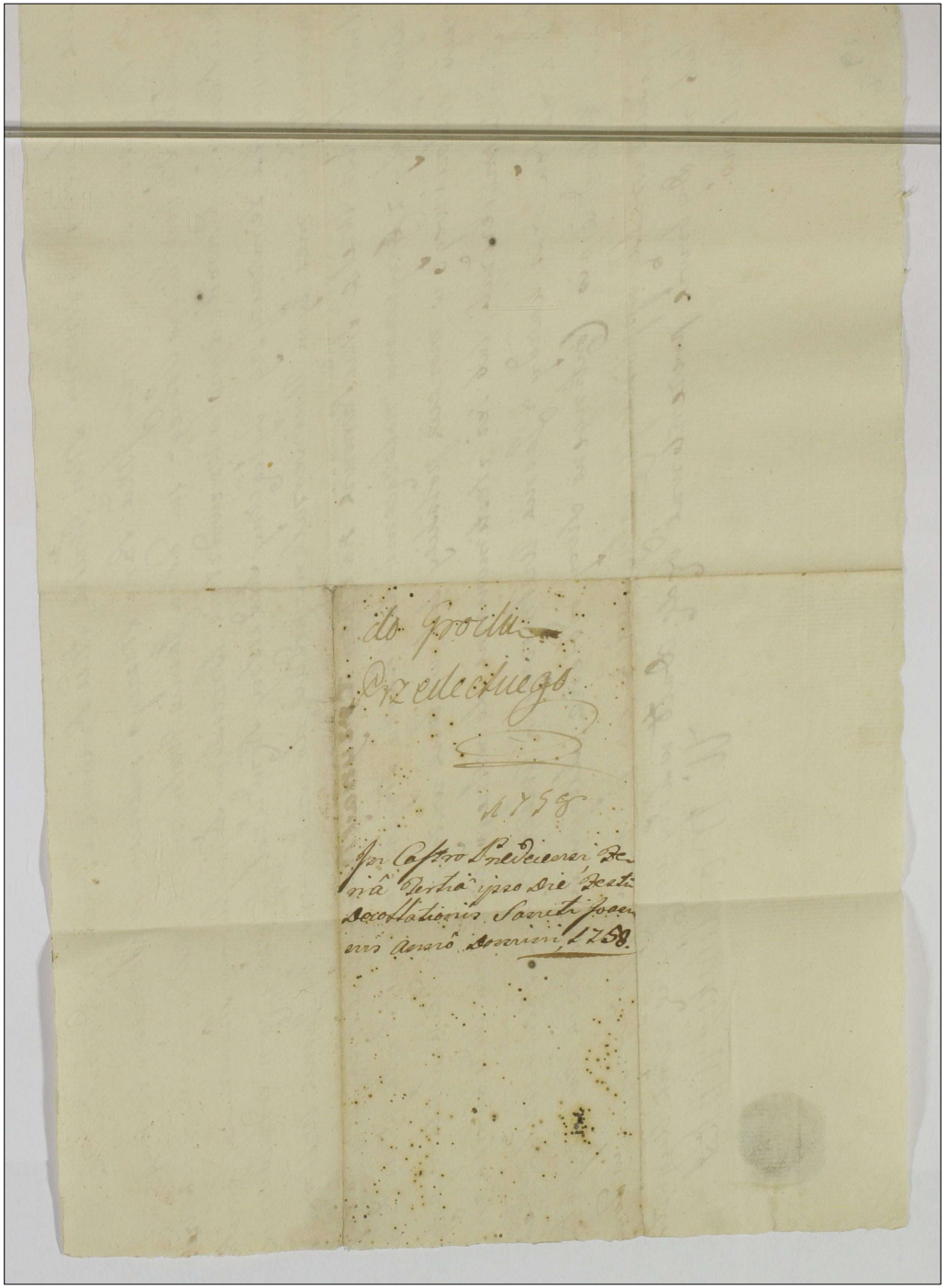

Augustus 3tius Dei Gratia Rex Poloniae Magnus Dux Lithvaniae Russiae, Prussiae Masoviae, Samogitiae, Wolhyniae Smolensciae Kijoviae, Podoliae Podlachiae Livoniae Severiae nec Non Hereditarius Dux Saxoniae Princeps et Elector.

Vobis Magnis Stanislao Glinskij Judice Theophilo Popowskij Notario Officialibus Castrensibus Capitaneatus Brestensis Causae Infrascriptae gravaminosis Judicibus atque Stephano de Głogowa Kossowskij Capitaneatus Predecessoris eorundem Mcorum Judicium Parti adhaerenti de Officijs Bonisque Vestris ac Summis quibusvis pecuniaris generaliter Omnibus habitis et habendis mandamus ut in Judicijs Nostris O. Rni Petricoviensis a Data Seu positione praesentis Citationis recte in quatuor Septimanis Praxe Celebrandis Seu tum dum et quando Causa praesens ex Regestro publico Sibi Competens ad Judicandum vocata Juciderit et devoluta fuerit personaliter peremptorieque Comparentis Ad Instantiam Instigatoris Judicij Nostri Ejusque Delatoris Mci Valeriani Bielskij Pincerniae Smolensciae modernae prosequendae Actoris. Qui Vos inhaerendo Manifestationi Suae Coram Actis Authenticis Regni facto sive faciendae Citat ad videndum et Audiendum Decretum Vestrum Feria 3tia post Festum Sanctae Margarethae Virginis et Martyris praxa Anno Nunc Currenti inter Se actorem ex una et Te Mce Kossowskij parte ex altera gravaminose prolatam Sententia Judicij Nostri relevari quo relevato

5/9.

pœnas respectu favorabilis Sententiæ Super Vos
decerni seq Actorem a rigore in Decrto eodem appo
to Liberari processum quomodolibet Liber Le
Actore obtenere sine pœnis Cassari, Te vero Par
adhærendo Intuitu favorabilis procurati Dec
pœnis admentem Legis Mulctari motionem
quoq ad Judicium Nostrum interpositam
et per Vos non admissam pro ut in Ante
ita et Nunc prosequibilem adinveniri Ac
ratum hunc ad Actoratum Regotij princip
lis reijci Cæteraq pro Causæ et Terminis ex
gentia Cons Vos Decerni Statui
Citto igitur Litis Pariturí et Judicialiter ad
præmissa hæc et alia Jusius in Termino
Termini Vobis explanand responsum Dn
Patricoviæ Fra Eda post Festum Sanct
Ægidij Abbatis pxa Ao Do. 1758.

Copia Citationis ex Par
te G. Bielicky Actto, Contra
Officium Crc Brestense
et M. Kossowsky Capitto
Prædecessore Citto.

In Castro Prædecensi,
Feriâ Tertiâ ante Festum
Nativitatis Beatissimæ
Virginis Mariæ proxi
mâ, Anno Domini,
1758.

Stephanus de Głogowa Kossowski Praedecensis et Capitaneus 200

Vobis Relictae et Successoribus olim Generosi Jacobi Trzcinski Bonorum villae Zalesie Possessoribus, de his ac alijs Bonis vestris generaliter omnibus Summisq quibusvis pecuniarijs habitis et habendis vigore Regio et Nostra qua hac in parte fungimur Capitaneali authoritate mandamus, ut in Judicijs Nostris Cre Capitt Praedecensibus Feria Secunda ab hinc prius vel proximius in Castro Nro Praedecensi Celebrandis personaliter ac peremptorie Compareatis. Ad Instantiam Perillustris Reverendissimi Mathiae Przeciszewski Canonici Cathedralis Vladislaviensis et Plocensis Bonorum eorundem villae Zalesie Haeredis Actt. Qui vos Inhaerendo Decreto Cre Praedecensi Inter se Actt ab una, et Mgcum Laurentium Rudnicki Pocillatorem Braclaviensem Feria Secunda in vigilia Festi Sancti Jacobi Apostoli anno praesenti Parte ab altera lato Adcitat idq pro eo. Quatenus vos Summas tantas et tales, quantas et quales super Bonis villae Zalesie habere praetenditis ex Documentisq per vos reproducendis apparebunt vobis debebunt in vim exemptionis praedictorum Bonorum Zalesia Levetis, de levatt quietetis [illegible] Bonis [illegible] Datis Desolationem Bonorum villae Zalesie devas[illegible] [illegible] Subditorum "Donificetis" in alijsq Fundi praetensionibus ex quocunq fonte pullulantibus pacificetis, citamini igitur et adcitamini ad videndum et audiendum Condescensionem Officij sui respectu praemissorum Fundi praetensionum in Fundum praenominatt Bonorum villae Zalesie sui Actt haereditt assignari, caeteraq pro Causae praesentis exigentia decerni et sententiari Sitis parituri et Judicialiter Responsuri. Datum in Castro Praedecensi Feriâ Quartâ ante Festum Sancti Aegidij Abbatis proximâ, Annô Domini, 1758.

9/9

Co[illegible]
Perillustris Reverendissimi Przeciszewskij Vladislaviensis Plocensis Cathedralis Canonici actt. contra Relictam et Successores olim Generosi Jacobi Trzcinskij actt.

In Castro Praedecensi
[illegible]
[illegible]
[illegible]
[illegible] Sabbatho in Crastino Festi Nativitatis Beatissimae Virginis Mariae Anno Domini
1758.

Stephanus de Ilogowa Koposzky Predecessoris & Capitaneus.

Vobis Leneroso Stanislao Jaiaczek, et Ludovico de Jaiaczky olim Prozi Petri Blumberek Consorti Relicte viduae, tum Salomee de Jaszenskie olim Prozi Bonaventurae Jaiaczek Consorti Relictae viduae [illegible] Stanislao Jaiaczkowna filiae, alij Constantie Jaiaczkowna olim Prozi Andreae Jaiaczek filiae Bonorum vestrum Heredibus et Successoribus, de his ac alijs Bonis vestris generaliter exceptis cum omnij quibuscis pecuniarijs Habitis et Habendis vigore Regiae et Nostra qua hac in parte fungimur Capitaneali authoritate mandassemus, ut in Judicijs Dñis hic Capitb Predecessoribus Feriâ Secundâ ab hinc prius vel prosecutius in Castro Nostro Predecessori celebrandis personaliter ac peremptorie Comparearetis. Ad instantiam Leneroso Francisci Kosteuszky alias, Qui vos et quid Bonorum vestrum de jure pruenturum authoritb et Assistere Vitae, et Defensae De Prozam Constantiam Jaiaczkowna Bonorum vestrum olim dicti Prozi Andreae Jaiaczek Filiam ad parata Cognitionem in Judicijs hic Predecessoribus ex Parte eius actr super De Rica Suspensionem Causae cum Patre Prozi Jaiaczky obtentam et publicatb per Locum peragendo Remissionis: / Adiudicat idj pro eo. Quatenus vobis ad alium se se non referendo, sed quem sedi ornus Presentis autoris magis aperiet Summas binas et quidem primam Poremdeuezu aureorum Hungaricalium, alteram Centum vigenti florenos Polonos Scriptis certo exactuali. De Data illius in Bonis nille Zbierzo die decima quarta Septembris Anno Millesimo Septingentesimo, Quadragesimo octavo, per olim Patrem Prozum Andream Jaiaczek sibi autoris assignatas, et ad solvendum pro tempore jam pridem Presentato apparatas, et in hunc non persolutas sibi autori solvatis et realiter exmeretis, Petam Condemnationis ex Parte eius actis per De Prozam Constantiam Jaiaczkowna Bonorum vestrum Relictae Suspensionem Causae cum ipso Prozi Jaiaczky obtentam sufferas in Sublationem vero ipsius Petitas Litis Terminis praefixi Citationi istaj et adiudicatum Litis Terminis praefixis et judicialiter Respondeatis. Datum in Castro Predecessori Feriâ Tertiâ pridie Festi Sanctae Lucae Virginis et Martyris Anno Domini 1758.

201

14/12

Copia Citationis ex
Parte Generosi Kosito
wsky Actt. Contra Gene
rosos Zaiączky Actt.

In Castro Praedecensi
Feriâ Quintâ postridie
Festi Sanctae Luciae
Virginis et Marty
ris Annô Domini,
1758.

Stephanus de Płogowa Kossowsky Praedecensis & Capitaneus.

202 03

Vobis Generosis Catharinae de Kołudzkie olim Gnosi Antonij Grasinsky Consorti Relictae Viduae, atq Carolo Grasinsky ejusdem olim Gnosi Antonij Grasinsky Fratri germano, de Bonis vestris generaliter omnibus ac Summis quibusvis pecuniarijs habitis et habendis vigore Regio et Nostra qua hac in parte fungimur Capitaneali authoritate mandamus, ut in Judicijs Nostris Cre Capitt Praedecensibus Feria Secunda ab hinc prius vel proximius in Castro Nostro Praedecensi Celebrandis personaliter ac peremptorie Compareatis. Ad Instantiam Generosi Zygmunti Zulidzki [illegible] Actt. Quin Vos [illegible] Citatis idq pro eo. Quatenus vos unus ad alium se se non referendo sed quem vestri onus praesentis Actionis magis afficit Summam Trecentorum florenorum polonorum per suprascriptum olim Gnosum Antonium Grasinsky Maritum et Fratrem, Actis Cre Capitt Praedecensibus Sabbatho in Vigilia Festi Sancti Bartholomaei Apostoli Anno Domini Millesimo Septingentesimo, Quinquagesimo, Quinto, Sibi Generosae Consorti Actricis modo simplicis debiti ex provisione annua Inscriptam, et solvi assecuratam et huiusq non persolutam, Sibi Actt una cum provisionibus ab ultima quietatione retentis solvatis et realiter enumeretis Si vero haec facere neglexeritis Sciatis vos Sententiam Judicij

dicij Nostri ad praemissa Stringi et Compelli, e
id quod Juris erit in rem Actt. Decerni et Se
tentiari Citamini Sitis Termino pari
ri et Judicialiter Responsuri. Datum in
Castro Praedecensi, Feria Quarta post Do
minicam Conductus Paschae proxima
Anno Domini 1758.

Copia Citationis
ex Parte Generosi
Fulidzki
Actt. Contra Gene
rosos Grasinskie Citt.

1758.

1759

Tum in Judicijs Terrestribus Palatinatus Calissiensis Districtualibus Feria Secunda post Festum Sanctissimae et Individuae Trinitatis proxima Anno Domini Millesimo Septingentesimo Quinquagesimo Nono. in Conin in propria Cadentia celebratis

Prout infrascripta pars Actorea inferius nominanda citatam partem in Judicium praesens Terr. Calis. Trnaeq. Terr. Dictuales Coninq. citavit citatne literali Tenoris sequens Augustus Tertius Dei Gratia Rex Poloniae &c. Vobis Gnosis Joanni Parenti et Jacobo Filio Slubowskim de Personis Bonisq. gnlr omnibus ac summis quibusvis pecunia habitis et habenda mand[illegible] in Judicijs nostris Terr. Calis. Feria Secunda abhinc [illegible] in juxta Cadentiam sui celebranda pnlr ac peremptone [illegible] pareatis, Ad Instantiam Instigatoris Judicij nostri [illegible] Delatt. Gnosi Casimiri Thorzewski Bnum Villae Sokołów [illegible] haeredis, et Possoris Actt, Qui vos inhaerendo protestationi suae coram Actis Authenticae Rni contra vos factae, sive faciendae, citat idq. ex eo: hoc est, pro poenis legibus Rni descriptis per vos vero succubitis et dementis Quia vos, et primo tu Gnosi Slubowski Parens, ausus es ac temere praesumpsisti, suprascrum Gnosum Jacobum Slubowski Filium tuum ad infrascrta peragenda submittere, et subordinare, qui taliter submissus, et subordinatus, jussa et mandata, tui exequens ausus es, tempore certo in Trno Trni enarrans, Bona suprascra villae Sokołowo sui Actt haereditt, invadere, et super inequitare, ibidemq. invadendo et super inequitando, equum coloris Sivego, infideli Judaeo Lewek in eisq. Bonis Sokołowo manens, tum et quo

tam

tam pecunę Quinquaginta Tynphonum Labsó Andreæ
lioni de eisq Bonis subdito, sine ulla ratione et minima a
eosq habita prætensione vi, et violenter intercipere, eundem
equum ad te adducere, et eundem equum tum, et præmissa
quotam pecunę ad multas sui Actt requisitiones, nolle re
tuere, imo suo usui applicare, aliasq per multas violentia
Inquisitione omnimoda probandas, peragere, et perpetrare
perquod contra Leges Rni procedere, securitatem publicam vio
re, se Actt per præmissa injuriare, pœnasq demeritas inv
trahere, et succubuere proquibus super vobis decernę, et ex
dendis pœnis, cittm, et præcipue tu Gsc Slubowski paren
citaris, ad videnę et audienę, ad statuitionem suprascri
Slubowski Filij tui (qui præsenę cittne apud te arestatur,
tum et restitutionem suprafati equui, ac quotæ præmissæ
cunę compensationemq Carentiæ Laboris stringi, in tuitu
vero invasionis et perpetratarum violentiarum Inquis
tionem seu Scrutinium, quod et lib[illegible]m erit, educi e
expediri, sitis Trno pariturj, et [illegible] responsuri Datt in
Conin Feria Sexta, ipso die Festi Sancti Ægidij abbat
Anno Dni Millesimo Septingentesimo Quinquagesim
Octavo. ita in Trno hodierno ex eaq cittne literali Ly
stroq sibi competenti, in diem hodiernam Cadenti et p
venienę, prædicta pars Actt, coram Judicio pseną comp
rens, et Trnum eunę attentans, supraseram cittm
partem per Mlem Rni Gnalem Srodum Josephu
Ziolecki Poenania Authenę, ter et ultra juris formam
vicibus quatuor acclamatam, non tamen comparente
imo ut ante ita, et post arestum contumacem exis
tem in suo lucro prototo juxta [illegible]m pinsertam cittn
admittente eoq Judicio, Sdr et o[illegible]e condemnavit
ulterioraq sibi per Judm pœna[illegible]rni affectavit, et
ducu

dicium praesens Terr. Calis. in Trinis Terr. Districtualibus Coninc. jure communi, et affectationi parti Actt. annuendo in vim ejusq. lucri et incontumaciam praedictae cittae partis poenam Infamiae ratione invasionis Bonum perpetrarumq. violentiarum, interceptionis equorum, ac pecuniae obtinere permisit permittitq. praesenc., Quae jam exnunc super eaq. cittae pte decernitur, ipsiq. irrogatur, Mlisq. suprascriptis ad publicanc. et more solito proclamanc. poenam eanc. infamiae, a Judicio Pcenc. additur et deputatur, Qui additus exns recognit, se praefatt. poenam infamiae, in facie Judicij Pcenc., frequentiaq. plurimorum hominum, ad Judicia moderna congregatorum, diversi status et conditionis existentium, alta et sonorosa voce suo ut juris et moris est publicasse, proclamasse, et ad debitam omnium notitiam sufficienter deduxisse, post quam modo praemisso obtentam poenam eanc. infamiae, jam exnunc causa praesens cum toto suo effectu, ac partibus ipsis, ad Mcum Capnicum loci, sive [illegible] oneate Castrenc. competens offm, cujus vdlt juris dictioni e[illegible]tta pars cum persona et Bonis suis subest, pro ulteriori in praemissis debito juris ordine faciendc. et determinanda executione per Judm Pcens remittitur, Cittnis vero in Bonis villae Polanisz residentiaq. Citt. in ibiq. sitt., Feria Sexta ipso die Festi Sancti Aegidij Abbatis, anno proxe immediato praeterito in mensa hyppi Pcenc. Familia Domestica, posita Relatio, per Produm Andream Kwiatkiewicz, coram Actis Crenc. Praedecn. Feria Sexta post Festa solennia Sacri pentecosten proxima Anno Dni Millesimo Septingentesimo Quinquagesimo Nono, recognita, ex eisdemq. Actis Authenc. deprompta, et ad Acticanc. judicio Pcenc. porrectt., post ejus acticaonem parti Actt. est extradita de cujus ex[illegible] Judm Pcens et Cancellaria ejus quietatur.

Ex Actis Terr. Calis.
Dictus Coninc. Extractt.
[illegible]

Legit Drogonski

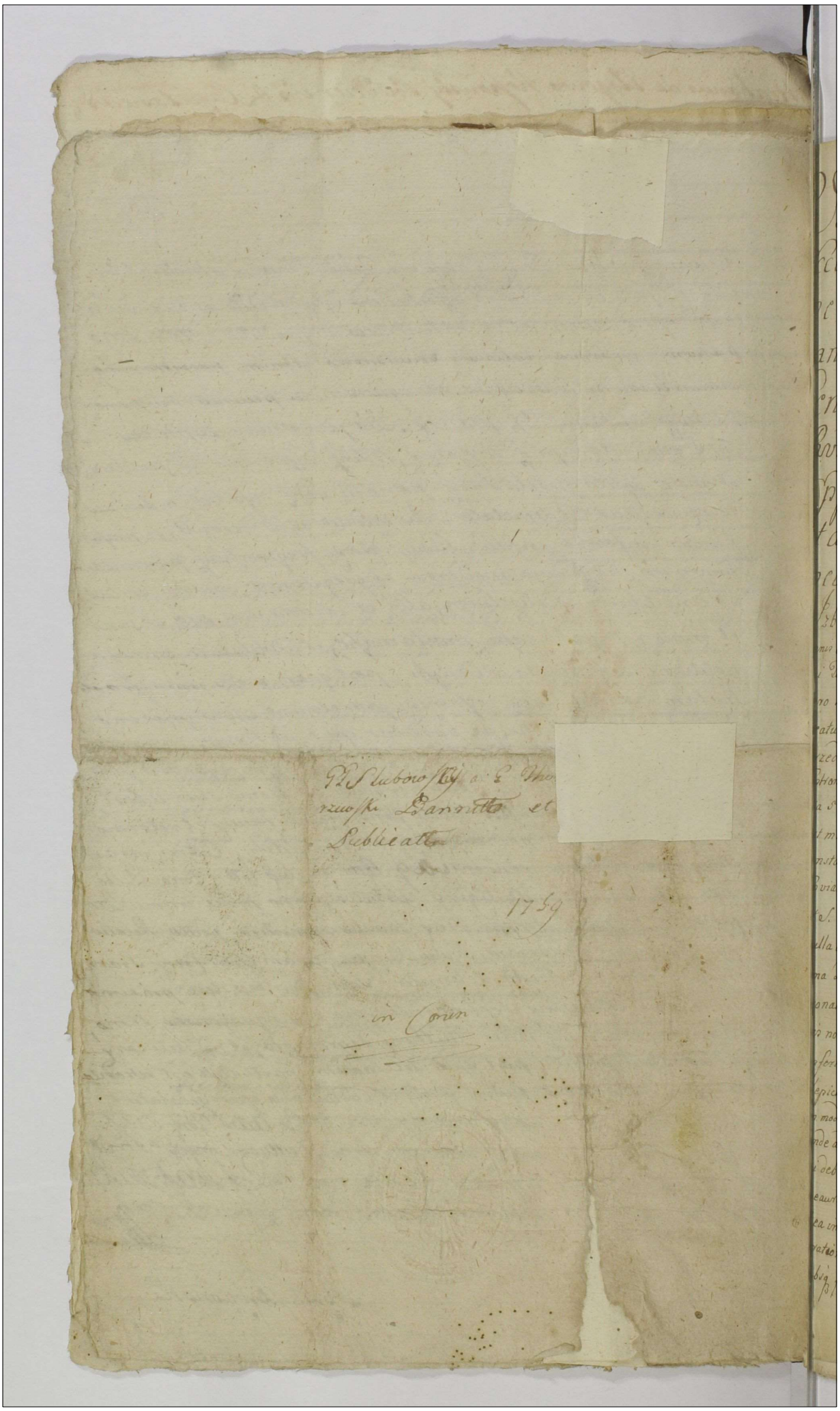

Gl. S. Lubowski a E. Thor-
rzewski Bannitto et
Publicatto

1759

in Corun

Visitatio Generalis Ecclesiæ in Oppido Izbica per me Mathæum Błędowski Decanum Cathe Vlade Visitatorem Generalem ab Illmo Excellenc et Rvndsmo Dno Antonio Ostrowski Cppo Vlade et Pomeraniæ datum et deputatum Ao Dni 1766. expedita.

Izbica Oppidum Terrestre Hæreditatis et Possessionis Illmi Joannis Comitis à Gorka Skarbek Castellani Iunovladislavienc Capitanei Tuszynenc, in Archidiaconatu et Officialiatu Vlade, Decanatu vero Izbicensi, Palatinatu Brestenc Cujaviæ, Districtu et Capitaneatu Castrenc Prædecensi, Cujus Oppidu vicinum versus Orientem Przedecz, versus meridiem Brdowo, versus Occidentem Radziejou Castrense, versus Septemtrionem Brzescie Castranc. Distat Vladislavia 5 millianibus, distat Gedano circiter 30 millianibus. Ecclesia est murata ex lateribus Coctis. De Erectione ejusd Ecclesiæ non constat, nisi se tutat antiquis Visitationibus, et Rozrazeviana, Grodkoviana atq aliis. Tituli est Assumptionis B. V. Mariæ, et S. Mathæi Apostoli. De Consecratione ejusd Ecclesiæ nulla e memoria, sed tantu dies Anniversaria Celebrat ab Antiquo, 1ma Dnca post Festum S. Michaelis Archangeli. Iuris patronatus est Illmoru Hæredum. Altare majus ex seris noviter ædificatu satis pulchre depictum in quo sunt Imagines inferius Beatissimæ V. M. Assumptionis, Superius S. Mathæi Apli depictæ, Mensam habet muratam, in qua Altare Portatile adinventu in moderna Visitatione destructum in occlusione Sanctar Reliquiaru, unde ad usum Celebrandi Sacrificii Missæ n valet proinde aliud supponi debet. Ciborium in hoc Altari ligneu ab intra et extra totum deauratu, in quo Conservat SSmu Sacramentu in Pixide argentea intus tota, et extra per partes deaurata. Renovatio Consecrationis SSmi fuit 6ta Martij. Lampas ante SSmu quoniam absq fundatione n semper ardet. Olea Sacra penes Altare Majus

Presenti.

1766

præsenti Ao Consecrata in vasculis Stanneis occlusa in Armario-
lo asservantur cum clausura bona. Baptisterium ligneu in
quo est Lebes cum aqua baptizmali clausura bona provisum.
Est et alterum Baptisteriu novu Sculptoria arte effabre elaboratu
coloribus depictu, sed adhuc in hoc Baptisterio n conservat aqua
baptizmalis. Reliquiæ nullæ reperiuntur. Indulgentiæ ve-
ro in omnibus Festis Solemnioribus Beatissimæ ad Confraternitte
SSmi Rosarij incorporatæ ratione Confraternitatis ejusq ad hanc
Ecclesiam pro Confratribus sunt, hæc Confraternitas vigore Auten-
tici fuit introducta per Patres Dominicanos, quæ autenticæ literæ
obtentæ Die 28 Junij Ao Dni 1700. Admissæ autem sunt ab
Officio Gnrli Consistorij Vladz die mercurij 11 Mensis Augusti
Anno eoq, Aliæ autem Indulgentiæ nullæ reperiuntur præter eas
quas Illmus olim Antonius Dembowski Eppus Vladz et Po-
meraniæ pro eliberatione Animæ ad Decenniu pro tota Diecæsi,
valituras a Sa Sede exportavit. Deberant tn procurari Romæ
Indulgentiæ pro Festis B. V. M. Assumptionis et S. Mathæo
Aplo uti Patronis ejusq Ecclesiæ. Altaria Collatera-
lia. noviter ædificata partim depicta partim deaurata duo, Imu
B. V. Mariæ Rosarij Confraternitatis, in quo est Imago ejusq B.V.
M. Mensam habens ligneam, Super qua positum e Altare Portatile, Con-
secratu ab Illmo olim Francisco Eppo Turonenz Suffragz Vladz;
2dum Altaræ Sæ Annæ, in quo e Imago ejusq Sæ mensa habet li-
gnea, Super qua Altare Portatile integrum à quona fuerit Consecratu
inscriptio est detersa. Imago hacce in Ecclesia ut gratiosa nulla
à populo veneratur. Sacrarium etiam e muratum et forni-
ficatum, pavimentu habens ex asseribq in quo est Armariu ac duo
Scrinia pro Conservatione tam Argenti, quam etiam Suppellecti-
lis Ecclesiasticæ, tum etiam pro Conservatione vestitus Confra-
tru Rosarij B. V. Mariæ. Inventarium reru
Sacrarum Argentum. Pixis argentea intus tota et
ab extra per partes deaurata, Monstratorium argenteu in parti-
bus deauratum cum Melchisedech deaurato. Calices argentei in-
tus deaurati et ab extra per partes 2. Calices intus et ab extra
deaurati per totum 2. Patenæ argenteæ duæ per totu deauratæ, duæ
autem superius. Pacificale argenteu per partes deauratum.
Crux argentea per partes deaurata 1. Ampullæ argenteæ 2. Pa-
tella argentea 1. Thurribulum argenteu 4 Catenularu cu opercu-
lo argenteo

argenteo. Operculum argenteu à Stäide antiqua 1. Corona argentea in partibus deaurata in Imagine B. V. M. cum 8 Stellis argenteis 1. Ibidem Corona argentea parva Super Caput Jesu Dni, et Sceptru in partibus deauratum. Circulus argenteus in eadē Imagine 1. Corona argentea in Imagine Sæ Annæ 1. Ibidem Corona minor argenea et Sceptru argeneū 1. Crux minuta argentea cum Reliquiis 1. Item Crux minutissima argenea Sub qua Luna cum duabus minutissimis Personis 1. Circuli argentei parvuli 2. Item Annuli argenei deaurati 2. Figura B. V. Mariæ minutissima argenea cum radiis 1. Dota argentea tam majora, quam minora in Altaribus B. V. Mariæ, et Sæ Annæ numerant 18.

Stannum et Æs, Candelabra nova Stannea majora 12. minora 4. Ampullæ Stannea cum Scutella 2. Vasa Stannea pro oleis Sacris 2. Navicula Stannea cum Cochleari parvo 1. Lebetes dei 2. Lampas ex aurichalco 1. Campanulæ ad altaria 5. Apparatus Ecclesiasticus. Casulæ albi coloris Solemniores et feriales cum suis requisitis 8, ex his duæ vetustæ sine Stolis. Casulæ Rubri coloris Solemniores quam feriales cum Stolis et manipulis 8. Violacei coloris Solemniores et feriales cum requisitis. Viridis coloris tam Solemniores quam feriales cum Stolis et manipulis 5. Nigri coloris Solemniores et feriales cum requisitis 4. Item Casulæ duæ novæ ex thela Sericea cum floribus aureis, cum suis requisitis, per modernum Rectorem Comparatæ. Pluvialia coloris albi 2 ex thela Sericea, Rubri 1. violacei 1. viridis 1. nigri 1. Pluviale Violacei coloris ex thela Sericea 1 per modernum Rectorem Comparatum. Albæ Solemniores 2, feriales 4. Cinguli 5. Humeralia 7. Corporalia tam majora quam minora 13. Purificatoria 24. Bursæ 23, Palæ 23. Velæ 23. Tubalia 10, Mappæ 20. Mantilia 4. Minora nova ad Altaria 6. Superpellicea antiquiora 4. quintum novum, Velum vulgo Zasłonka muslinowa w paski 1. Velum Violacei coloris vulgo Bawełnica cum fimbriis argenteis vetus 1. Velum Carbasinum ad velandum Imum in Sepulchro. 1 Umbraculum antiquum ad velandum Imū vulgo Muslinowe 1 Cortina Rubri coloris ex thela Sericea ad Altare B. V. M. 2. Cortina ejusdē materiæ ad Altare Sæ Annæ 2. Cortina coloris Violacei 2 nova. Cortina coloris rubri et viridis detrita 6. Peristromata ex tela damascena Coloris rubri et Cerulei in nro Inwentow 11–14. Antependia antiqua varij Colorū ex Serico – 6. Antependium coloris nigri ex Serico – 1. Cortinæ majores viridis Coloris ad velanda

ad velanda Altaria tempore Quadragesimæ nro brytow 4. Item cortinæ majores flavei Coloris pro eoq tempore brytow 4. Vela nova ad tegendas Mensas Altarium 3. Pannus novus rubri colę ad tegendos gradus majoris Altaris 1. Panni cerulei Coloris ad tegenę gradus Altariū B.V.M. et Sæ Annæ. Baldachina pro Processione 2. Ferramentū ad pinsendas hostias 1. Vexilla 3 nigri 1. Speculum majus in Sacristia 1. Obligationes reperiuntur ad fundationem Sacratissimi Rosarij, quolibet die Sabbatho tenetur cantare Promotor Confraternitatis, Missam Votivā de Beata. Rosarium vero diebus Festivis et Dominicis post quolibet autem Solemne Festum B.V.M. in crastino die, vel alioñ impedito unum nocturnum Officij Defunctorum cum Missa Requiali. Eadem Missa pro Defunctis et cum uno Nocturno Defunctorum cantata absolvi debet pro quolibet Quartuali. Anniversaria præter Confraternitatis Sacratissimi Rosarij, nulla absolvuntur. Divina Officia sic peraguntur diebus Dncis et Festivis, Imo Matutinum decantatur juxta morem Parochialium Ecclesiarū, dein officium parvum Cantatur de Imaculata Conceptō B.M.V. quo finito fit Rosariū cantatum per Fraternitatem ejusq Rosarij B.V. Mariæ Sub cujus cantatione celebratur Missa lecta quibus finitis post aliquot temporis interstitiū celebrat missa Conventualis alias Sumā Cantata, in Cujus medio Concio solet fieri. Etiam utreq Vesperæ tam ante Dnca seu Festū quā etiam in ipsis diebus cadentibus decantantur. Confessionalia duo reperiuntur. Scamna 8. bonæ formæ et depicta. Libri Baptizatorum, Copulatorum, et Mortuorum reperiuntur in uno Volumine compacto, sed debet esse hæc attentio diligens præcipuè quo ad inscriptionē Baptizatorū, quia ante anteriores Annos videntur aliqua omissa, melius ut omino connotent Baptizati statim in Sacrario post collatum Baptizma. Fundamenta hujus Ecclesiæ sunt bona. Parietes murati ab intra noviter reparati, et pulchra pictura sat è fabre depicti. Fenestræ in Ecclesia sunt 8. et duæ minores ad Occidentem Ecclesiæ reparatæ et integræ. Fornices seu Sepulchra murata Sub Pavimento Ecclesiæ sunt 3. Tabulatum ex asseribus stratum, sed indiget reparatione. Pavimentum ex asseribus extructum, coloribus sat pulchre depictum. Portæ ad Ecclesiam duæ, una major altera minor Særa pensili clauduntur, porta ad Sacrariū etiam bona, fores habens integras cum clausura forti. Porticus murata tegulis lateritiis tecta cum foribus ab extra, quæ ut Cæteræ occluduntur sera pensili. Tectum Ecclesiæ ex tegulis

lateritiis

lateritiis bonum. Turricula cum Campana in Sumitate Ecclesiæ in medio noviter ædificata scandulis ligneis cooperta. Campanile ad faciem Templi indistanti loco n̄ pridem erectum et n̄dū finitū, sed deberet ædificari in Cemeterio Ecclesiæ. Campanæ in hocce Campanili sunt 3. Cemeterium ex lignis extructū et 3bus portis Occlusum. Ossorium est noviter erectum sed necdū tectum. Sumptus Fabricæ pro reparatione Ecclesiæ conversi, qui evenerunt majori ex parte ex retentis in Aula Decimis, tum ex munificentia Illmi Collatoris, et etiam ex Proventibus Admdm Rdi Sulima hujusce Ecclesiæ moderni Rectoris. Villæ ad Parochiam pertinentes sunt hæ: Oppidum Izbica, Skarbanowo, Obałki, Bierzyno, Kuczyce, Osiecz minor, Wietrzychowice, Naczachowo, Szczkowo major, Szczkowo minor, Chociszew, Ciepliny, Smielnik, Wulka, Komorowo, Chotel, Sokołowko, Skaszyn, Sarnowo, Swiszewy, Slarzew, Grochowiska, Długie et Tymintum molendinum dictum Pasieka, et alterum molendinum dictum Sokołowskie. Confessi pro Paschate præterito sunt nro 1306. Missio per Patres Societatis Jesu in hac Parochia peracta est ultimarie Ao Dni 1759. Domus Rectoris cum duobus hipocaustis atrioq̄ in fundamentis et parietibq putrefacta indiget reparatione, Stramine tecta. Domus pro Vicariis propè Ecclesiam ad orientem cum 3bus hipocaustis et Camera una atrioq̄ tam in fundamentis et Parietibus, quam etiam in tecto putrefacta, jam vergitur ad ruinam, nec reparari potest; Nova indiget fundatione. Quoniam nulla ē fundatio Præbendariorū Concionatoris et Promotoris Confraternitatis, Cantoris, Magistri Scholæ, Sacristiani, ideo etiam et Domus pro ipsis n̄ reperiuntur. Organarius solus adinventus ē ad hanc Ecclesiam nullū ædificiū habet in fundo Ecclesiastico, Solummodo manet inter Oppidaneos; Sacristianus Conservatur. Domus pro familia Separata ad Residentiam Rectoris Ecclesiæ nulla ē, nisi inhabitant in altera parte Residentiæ ipsius Rectoris. Stabulariū pro pecoribus nullum ē. Equile per medium bonū per mediū desolatum indiget reparatione. Est etiam aliud equile ad Residentiā Vicarij adhuc bonū. Horeum cum uno trituramento desolatum indiget reparatione. Granarium parvum vetus sed adhuc bonū, sub quo fornix parva reperitur, Stramine tectum. Pomariū in quo sunt aliquæ arbores prunarū circa Residentiam Plebanalem. Horti parvuli pro Parocho inveniuntur circa Residentiā. Pro Promotore autem Confraternittis S. Rosarij est hortus unius Stadii opignoratq

at.

à Spectabili Adamo Cegelski advocato Oppidi Izbicensis et Dorotæ ejus Uxoris in Zynfionibus 200 Admdm Rdo Ioanni Perowicz Vicario Izbicensi Promotori Confraternitatis S. Rosarij Ao Dni 1703. Die 12. Mensis Febre. Qui Contractus Conservat in Archivo Ecclesiæ Originali. Apiarium Columbarium nullum est. Pro Prædio Spectat villa Chotel ad Ecclesiam Izbicensem ex antiquo pertinens ut indicant antiquæ visitationes, in hac Villa ē talis Status Prædium antiqum cum duobus hipocaustis et Cameris in partibus Suis putrefactum indiget instantanea reparatione vel potius nova ædificatione. Stabularium pro pecoribus n̄ pridem reparatum. Equile noviter ædificatum. Granarium etiam n̄ pridem exædificatum. Braxatorium omnibus cum requisitis similiter noviter exædificatum. Horea noviter ædificata sunt 2. Haræ pro Suibus et volatilibus Sub uno tecto et ædificio 3. Ad hanc villam pertinentes sunt Subditi et advenæ sunt 7. qui laborant qualibet Septimana, si jumentis die 1. si manuali labore duobus diebus adhuc possent laborari plus ratione auctionis agrorum. Est etiam octavus manens advena Sutor Solummodo manens pro Commoditate. Tuguria iisq Subditis 7. per Admdm Rdum Parochum Præsentem ædificata. Agri pertinentes ad hanc Villam sunt proportionaliter in 3bus Campis ampli intra limites suos qui limitantur cum Villis Kozanki deserta n̄ pertinentem ad Ecclesiam, Szczkowek, Szczkow, Placzachow, Obałki, Skarbanow, Pasieka seu Sokołowko et Komorow, sine ulla Controversia possidentur. In quibus Campis etiam Colunt Subditi ex divisos pro se agros Villæ Chotel ratione laboris, est etiam medietas Villæ Kozanki desertæ ut supra dictum est quo ad alteram medietatem nobilium hæc medietas Villæ Kozanki inscripta ē Ecclesiæ Izbicensi per Gnsos Mathiam et Andream Szczkowskich Fratres inter se germanos in Castro Prædecensi Feria 2da post festum S. Francisci Confessoris proxima, Ao Dni 1684. Agri ejusq medietatis Villæ frutetis et arbustis insita excoluntur et sunt in pacifica possessione Rectoris Ecclesiæ. Prata ad eandem villam Chotel Spectantia reperiuntur satis pauca ad 20. Currus fæni plus vel minus proferentia. Subditi seu Inquilini hic ad Ecclesiam nulli sunt. Agri Spectantes ad Ecclesiam in Oppido Izbica satis pauci inveniuntur inter agros Oppidanorum tantum in duobus Campis, unus Plebonka vocitatus in Stadio uno Sub Sylva versus Sokołowek, in Sulcis ad minimum 50. et cum prato ad duos Currus fæni. Alter Sub ventili Molandino Stadio uno in sulcis 30 cum prato ad Currus fæni.

fæni 3 vel 4. Sufficienti jacet. Sylvæ nullæ sunt. Stagna nulla sunt. Piscinas tamen duas et usum laci varii Generis retibus excepto dicto Niewod seu przywłoka ut docet documentum post Dominica Oculi Ao Dni 1417 in Castro Prædecensi roboratum. Molendinum nullum reperitur; Propinatio in Oppido Izbicia nulla est, nisi solum in villa Ecclesiastica Hotel, nullæ inscriptæ sunt ad hanc Ecclesiam Summæ Capitales. ideo nulli Census percipiuntur. Decimæ manipulares in tota Parochia nullæ extraduntur, sed redimuntur talimodo ex Oppido Izbica scilicet ex agris Prædialibus quam oppidanorum tum ex agris Grochowiska tam Prædialibus quam Cmetonalibus. ex agris villæ Sokołowek Cmetonalibus et duobus molandinis Sokołowek et Pasieka dictis pro decima manipulari percipiunt flr Pole 180. Ex villa Komorowo pro decima manipulari ad præsens solvunt flr Pole 20. in ante ut patet ex informatione Ecclesiastica per Admdm Rdum Mathiam Bielinski Parochum Izbicensem in Ao Dni 1661. descripta, fuit decretum Tribunalicium Petricoviæ 1646. Vigore cujus Decreti stetit Compositio Amicabilis solvendi quotannis flr Pole 30. Ex villa Chocieszewo pro decima manipulari ad præsens solvuntur flr Pole 18. Ex villa Szczkowo decima manipularis redimitur flr Pole 15. Ex villa altera Szczkowo redimitur decima manipularis flr Pole 18. Ex villa Naczachow ad præsens solvuntur pro decima manipulari flor Pole 18. ratione hujus decimæ est Decretum Tribunalicie Petricoviens Ao Dni 1649 vel 1651. seu inferius ratione manipularis. Ex villa Wietrzychowice pro decima manipulari dant flor Pole ad præsens 18. et ratione hujus decimæ in Ante agebat in Tribunali Petricoviensi prout videndum est ante annum Dni 1661. Ex villa Obałki pro decima manipulari nunc solvunt flr Pole 15. licetsi est decretum Tribunalis Regni Petricoviæ ratione Vindicationis episcopi decimæ 1646 aut futuro Anno Cadentiæ Palatinatus. Ex Villa Skarbanowo pro decima manipulari solvunt flr Pole 18. Ex Villis Bierzyno et Kuczyce pro decima manipulari ad præsens dant flr Pole 30. in ante hæ decimæ redimebantur majori pretio ut patet ex documentis Ecclesiasticis. Ex Villa Sarnowo ex Agris Prædialibus Regali redimit decima flr Pole 20. licetsi deberet esse manipularis prout e Constitutio Regni quia ex bonis spiritualibus et Regalibus debent esse decimæ manipulares et nullæ Compositiones valent, in hac villa decima ex agris Cmetonalibus pertinet ad Rdissimum Capitulum Vladæ quæ extradit semper in manipulis. Ex villa Swieszewy sub hac Parochia degenti percipit

Decimam

Decimam Parochus Lubotinensis. Ex villis autem Dlugie, Wielka et Smielnik percipiunt decimam Patres Brdovenses. Ex villa Ciepliny ex agris tam Prædialibus quam Cmetonalibus decima manipularis redimitur solummodo flo Pol 20. Ex villis Slaszewo et Tymin debetur decima manipularis ad Ecclesiam Izbicensem, quoniam in Ante fuerunt desertæ nihil tradebatur, nunc autem de novo erectæ, attamen nihil percipit Parochus, vindicanda tamen e hæc decima. Ex villa Osiecz minor pro decima manipulari adpræsens solvunt flo Pol 24. in ante solvebantur flor Pol 30. fuit decretum Tribunalis Regni Petricoviæ in Ao 1649 seu 1651. ratione decimæ manipularis. Ex villa modzerowo in Ante pertinebat decima ad Ecclesiam Izbicensem, sed adpræsens n percipitur. Ex villa Skarzyn pro decima manipulari solvuntur flo Pol 20. Ex villa Pscino in Parochia Vittoviensi spectat decima manipularis ad Ecclesiam Izbicensem sed à multis Annis n percipit, ob rationem mutationis Possessorum, de qua inhoatus e Processus et omino finiri debet. Ex villa Paniewo et Villa Pscinka Regali pertinet ad Ecclesiam Izbicensem decima manipularis et decreto adjudicata in Tribunali Petricoviæ 1646. feria 3tia post festum SS. 11. Virginum. Legata nulla reperta sunt. Inventarium Economicum deprehendit modernus Parochus post obitum immediati Antecessoris sui: Boves nro 6. Vaccas 2. Vitulos duos, galinas 6. Proventus Annuus hujus Beneficij taxari potest plus minus flo Pol 1500. Decima mense Episcopalis nulla hac in Parochia reperitur. Intra Annum Baptizati numerantur 66. Desponsati nro 15. Sepulti audulti masculi intra annum 2. Sepultæ adultæ fœminæ 5. Sepulti Infantes masculi 35. Sepultæ Infantes fœmellæ 9. Manesterium tam virorum quam mulierum in hac Parochiam nullum e. Ecclesia filialis seu Capella S. Floriani n procul ab Oppido Izbica versus villam Chotel. Hæc Ecclesia lignea antiqua ad Ecclesiam Izbicensem pertinens; Devotiones absolvunt à Beneficiatis Ecclæ Izbicenæ solummodo tempore Solemnitatis, aliis autem diebus Dnicis et festivis nullæ fiunt, à quonam sit fundata n constat, et ejus Erectio in Documentis Ecclesiæ Izbicenæ n invenit. Tituli e S. Floriani. Non e Consecrata nec dies dedicationis celebrat. Altare majus ligneum, in quo e Imago S. Floriani, mensam habet ligneam in qua suppositum e altare Portatile integrum. Ciborium e ad hocce Altare bonum. Est etiam et Pixis p Conservando Smo Scro ærea intus deaurata, abextra deargentata, sed solummodo Consecratio fit Smi Sri tempore Solemnitatis pro usu Concurrentium.

Concurrentiu protunc Devotorum fidelium. Lampas ante hocce Altare pandet Laminea parva. Reliquias habet SS. MM. Theodori et Iucondini approbatas. Altaria Collateralia sunt duo lignea 1mum S. Annæ in quo mensa lignea sine altari Portatili. 2dum S. Antonii similiter ligneu in quo e Imago ejusq S. Antonii, mensa lignea etiam sine altari Portatili. Hæc altaria sunt depicta coloribus prout et majus Altare. Imago Gratiosa n̄ e, sed tamen ex Devotione multi concurrunt ad Imaginem S. Floriani, ad consequendas gratias. Sacrarium ad eanq Ecclesiam e ligneu adhuc conservabile. Inventarium rerum Sacrarum, Calix 1 argenteus intq deauratq cum Patena argentea Superius deaurata. Vota argentea in Imagine S. Floriani ad magnum Altare sunt 5. Corona ærea in Imagine S. Floriani deaurata 1. Vota deargentata parva 7. Vota ærea deaurata duo, Coronæ æreæ deauratæ ad altare Sæ Annæ 2. Imago B. V. Mariæ ærea deaurata una. Imago ejusq B. V. Mariæ stanno circumducta 1. Imagines parvæ stanno circumductæ 6. Imagines in ligno deaurato 8. Imagines in Carbaso depictæ 7. Statua sculpta lignea S. Floriani in qua e mitra Sericea vulgo axamitna cum vitta aurichalcina una. Crux stannea in magno altari una. Candelabra stanea parva 6. Candelabra lignea deargentata 6. Candelabra ligneu depicta per partes deaurata 8. Anforæ ad flores pro decore Ecclesiæ remonstrandæ 10. Vas pro aqua benedicta stanneu 1. Lampades ex lamine ferreo, una, et altera aurichalcina. Særæ ad claudandu 3. Capsulæ albi coloris in [illegible] 2 Sericeæ; Capsula rubri coloris cum omnibq requisitis Sericea 1. Aba una, Bursa 1. Superpellicea 2. Humeralia 2. Linteamina ad lavatoriu 3. Linteamina parva ad altaria 3. Mappæ ad tegendas mensas altariu 7. Linteamen seu Tubale 1. Purificatoria 6. Corporalia 2. Vitta auro contexta in Imagine S. Floriani 1. Vela ad umbraculu obumbrandi Smu duo. Velum Carbasinu album unu. Velum laneu nigru 1. Baldachinu ad Processiones 1. Vexillu parvu rubru et albu Sericeu cum aquila nigra 1. Vela materialia 2. Speculum parvu 1. Ampullæ Cristalinæ 6. Missale ad celebrandu Sacrificiu Missæ 1. Missale de Requiem 1. Campanulæ ad altaria 4. Panna ad tegendos gradq Altariu 1 rubri Coloris alterum viridis Coloris. Tegumenta flavei Coloris ad tegenda Altaria 2. Pulvinaria ad celebrandu Sacrificiu Missæ 2. Vela Sericea Coloris Cerulei 4. Vela ex Serico cum vitta aurea 2. Velamina Sericea rubra 2. Velamina lanea rubra 2. Velamina alba ex carbaso duo. Scrinia ad Servandu apparatum Ecclesiasticum 2 clauduntur Seris pensilibq. In hac Ecclea e Turricula cum Campanula. Tectum autem ejusq Ecclea e ex Scandulis adhuc integrum. In Ecclesia Scamna sunt 6. Ambona lignea picta Coloribq. Vexilla 2. Organa parva destructa. Campanile in dualq trabibq erectu, in quo e campana integra sed n̄ consecrata. Cemeterium ejusq Ecclea ligneo Sepimento circumducto. Oratoriu privatu in hac Parochia nullu e. Ecclesiæ ritus græci, vana dissidentiu n̄ reperiuntur. Judæi autem habent suam Sinagogam. Græco uniti natione hungari reperiuntur duo, et Schismaticus 1. Judæi in Oppido et extra oppidu in Parochia numerantur ad minimu 215. Lutherani permanentes in hac Parochia inveniunt 46. Calvinista autem nullus. Rector Ecclesiæ ad præsens Adm Rdus Petrus Sulima ætatis suæ revolvens 57 annum. Originem ex Palatinatu Sandomiriensi de Czarna, tum

Palatinatu

Palatinatu Masoviæ et terra Cernensi ducens. Ordinatus ē ad minores tum Majores Ordines Lovitij, sed literas formatas n̄ produxit. Institutus ē ad Beneficium Izbicense Ao Dni 1759. Educatus ē in seminario Lovicienę. Ibiq̄ studuit Theologiæ morali per annum. Beneficia possidet duo curata in Diecæsi Vladę Izbicenę, in Archidiecæsi Gnesnense Zychlinense superq̄ legitimam habet dispensationem obtentam a S. Sede quam produxit. Approbationem ad audiendas Confessiones ab Illmo Officiali Genrli Consistorij Vladę habuit ad decursum unius Anni obtentam quæ jam expiravit. Recollectiones apud Patres Brdovenses Ao præterito absolvit. In Congregatione Decanali p̄ vicarium adesse solet. Residentia ejus ob rationem duorum Beneficiorum partim penes Ecclesiam Izbicensem, partim in Archidiecesi Zychlinense adimpletur. Libros proprios habet Concionatorum Theologorum et alios asceticos. Biblioteca autem Ecclesiæ est talis. Sacra Scriptura in folio 1. Conciones p̄ Dncis Starowolscy Tomi 2. Officina Emblematum, Titulos et Elogia B. V. Mariæ complectens Authore Ambrosio Niesporkowicz Ordinis S. Pauli Xmi Eremitæ 1. Syllabus Marianus, seu discursus Concionatorius in Titulo B. V. Mariæ Authore Antonio Wegrzynovio ordinis minorum. X. Libri Humiliarum Latino Idiomate 2. Conciones Patris Wolski Soc: Jesu X. Kazania przygodne na adwent y Passye X. Pastwa Słowa Bozego Authore Michaele Łosiewicz X. Życie Swiętych Zakonu Premonstratenskiego X. Subsidium Charitativum nullum datur, sed pro Domo Invalidorum, pro derelictis rebus post pie defunctum Rdm Lanowski Vicarium Izbicensem reddidit Admodum Rdus moderną Parochą Illri Admdm Rdo Notario Consistorij Vladę Tynfones 300. Vicarius est hujus Ecclesiæ Balthasar Skupinski ex Archidiecæsi Metropolitana Gnesnensi qui literas formatas Ordinationis suæ n̄ produxit habet In dimissoriales literas à Celsissimo Principe Vladislao Alexandro Lubinski Archieppo Gnesnenę die 10 mensis Januarij Ao Dni 1760 obtentas in forma autentica. Applicationem pro Vicariatu ad hanc Ecclesiam n̄ habet, sed solummodo assumptus existit à Rectore Ecclesiæ quapropter debet omino procurari applicao per Officium Gnrlis Consistorij Vladę. Approbationem autem ad audiendas Confessiones produxit exportatam ab Illmo Officiali Gnrli Consistorij Vladę ad decursum unius Anni tantum valituras die 18 mensis Octobris Ao Dni 1765 obtenta. Recollectiones in præterito Anno in Conventu Brdovensi die 11 Julii absolvit. Residet ad hancce Ecclesiam Rdus et Religiosissimus in Xsto Pater Franciscus Knabbe Ordinis Scholarum Piarum ad Colegium Radzieiovien, se applicatus qui juvat Rectorem seu Curatum Ecclesiæ dum altero Beneficio residet, tum in cura animarum, qua etiam in officiis Divinis verum exemplar, hic ē assumptus pro suscitamento à duobus Annis. Pro aliis Beneficiatis quoniam nulla ē fundatio, ideo etiam n̄ sunt. Promotor Confraternitatis non ē separatus quia n̄ habet fundationem, sed vicarius ejusdem Ecclesiæ adimplet Devoti populi ejusdę Confraternitatis cultum. Organarius sine fundatione manet in oppido n̄ habet suam Residentiam Solariatus quotanis 40 flę Polę. Solum ex proventibus curati. Sacristianus etiam

etiam conservat, sed nullam fundationem habet tantummodo ex aui denti-
bus Caleæ percipit, etiam ex offertoriis, quæ deberent spectare ad Sa-
crariu pro Vino et Cera, tum etiam percipit à pulsu campanali hæreso-
luti pertinet pro expensis Sacristiæ medietas, altera pro Scholiregis.
Victrici seu Provisores reperiuntur duo, scilicet Joannes Ettenbut et Ge-
bias Szub. Oppidani Szbicenses qui funeralia cum adtendentia
Admodm Rdi Vicarij ad se recipiunt, et ijs necessitæ Caleæ expendunt.
Scholares et Devotæ nt sunt. Ad Ecclesiam filialem S. Floria-
ni sunt duo Eremitæ manentes ambo, 3tii ordinis: sua documen-
ta hæc in Visitatione produxerunt, unus Antonius Gluinski,
qui sua Professionem fecit in Conventu Sanuciens. Alter Tho-
mas Dalinski qui suam Professionem fecit Romæ, utarque habet
facultatem obtentam ab Officio Convisitoriali Imæ Vladislav
manendi ad hanc Ecclesiam. Obstetrices inveniuntur in vil-
lis Parochiæ quæ ut aiunt in casu necessitatis baptizandi adhibe rein-
tentio. Aquæ et formam instruunt. Nosocomiale deest. Funda-
tio autem nt invenitur ad Xenodochium, tantum flor. Pol. 100. quæ
Summa in bonis Nazarachow actu Radziejoviensibus Castrensi feriæ Da-
post festu S. Michaelis Archang proxima Ao Dni 1747. per Jo-
nem Stanislaum Cieplinski inscripta et locata. Pauperes quæstu-
et alii ad hanc Caleam reperiunt 8. Reperitur etiã fun-
dan tũ Rosæ et B. V. M. flor. Pol. 3300. Summæ origi-
naliter per Jmum dnum Uminski Tribunum Cruscicensem
in Vigesima tertia prædecessori feriæ 4ta pridie festi Sæ Hedvigis Viduæ Ao Dni
1747. facta protunc in bonis Bierzyno inscripta quæ ad
præsens translatæ in bona Sobierzynie. Cujus provisionis per-
modernus Rdus Promotor Confraternitatis Cruscicensis cautam
inscriptionem tempore medium. Caleæ Hospitalis et Capellanus ejusdem
reperiunt ad hanc Caleam.

Decretum Reformationis pro Ecclesia in Oppido Szbica

Officium Sacerdotum est curare diligenter sua tem-
pla, pensando quod sint Domus omnipotentis Dei et
habitationes Gloriæ ejus. Residet in Sanctissima Eucha-
ristia Divinitatis per admirabilem illam Christi cum cor-
pore et anima unionem Hypostaticam sub speciebus Sa-
cramentalibus et est præsens ac totus Christus Dominus
in anima et corpore vivus atq; integer, non omittendus
Cultus Divinus Majestati ejus. Quapropter Rector
Caleæ

Ecclesiæ det operam huic muneri ut Cetus fidelium ad Divina audienda Congregatus vera et Devota Religione adoret, et laudet Divinum Nomen ejus, Doctrinâ Catholicæ fidei ipsum erudiendo. Præstet se semper Dei verum ministrum observando Conscientiæ integritatem, morum gravitatem, legum et Canonum Custodiam, in hoc Speculo repræsentatur Gregi præcomisso idea Studiorum imitandi et bene vivendi. Ecclesiam hanc Sponsam esse ornatam in Splendore et decore videre est, meretur laudem Curatus cum sit ejus Sponsus, quod majus curat ea quæ sunt Sponsæ, quæ omnia placent Divinæ Majestati in ibi residenti. Curet tamen ædificari Campanile ac perficere Chorum [illegible] ædificia Plebanalia, quæ in [illegible] hoc subsidio, ut [illegible] in [illegible] [illegible] tus hujus Beneficij. Jura Ecclesiastica a[illegible] [illegible], avulsa [illegible] cuperando possessa tuendo. Datum in [illegible] Mensis Martij Ao 1766.

Matthæus Błędowski
Decanus Vladislaviensis
Visitator Generalis

1768 211

Actum Lanciciae in positione actorum Terrestrium, Feria Quarta post Dominicam Rogationum proxima anno Domini Millesimo, Septingentesimo, Sexagesimo, Octavo.

Ad Officium Iudicij actaq praesentia Terrestria Lanciciensia personaliter veniens Gnosus Rochus Prusinowski obtulit Officio Iudicij praesentis et actis ad inserendum perrexit Condemnatione in Termino Commissionis in Fundo Bonorum Regali Tymienica agitata obtentt, manibus Mgcorum Commissariorum Sacrae Regiae Maiestatis Subscriptae infrascriptae tenoris talis. Actum in Fundo Regali Bonorum Villae Tymienica Feria Secunda post Dominicam Rogationum proxima anno Domini Millesimo, Septingentesimo, Sexagesimo, Octavo. Coram Magnifico Casimiro Mikolecki Tribuno Orzoviensi Camerario Graniciali Terrae Gostinenae, Stephano de Magna Chrzastow Dąmbrowski Camerario Terrestri Lanciciensi, et Gnoso Paulo Skrzynecki Substituto Burgrabio Castrenae Lanciciensis per Decretum Sacrae Regiae Maiestatis inferius de actu exaratum Assignatis Commissarijs. In Praesentia Magnificorum ac Gnosorum Adami Sarynski de Romiszewice Stokowski Vexilliferi Brzezinensis Josephi Garbowski Regentis Castrensis Praedecensis, Stanislai Bielecki Burgrabij Castrensis Lanciciensis, Caroli Kolczynski, Onuphrij Kieszkowski, ac aliorum ad actum eundem Congregatorum, necnon Ministerialis Regni Generalis Providi Stanislai Bedale de Cadrowice authentici et jurati actum praesentem acclamantis, In Termino itaque hodierno virtute Decreti Sacrae Regiae Maiestatis Varsaviae Feria Tertia post Festum Sancti Bartholomaei Apostoli proxima die scilicet Vigesima Sexta mensis

14/12 1768 Gr: Przed Oblat

augusti

Augusti anno Domini Millesimo, Septingente-
simo, Sexagesimo, Sexto, inter Instigatorem Regni
ejusque Delatores Generosos Constantinum Bado
Dapiferidam Novogrodensem, et Barbaram de
Stokowskie Coniuges Advocatiae tum Scultetiae in
villa Tymienica existentium Privilegiatos Possi-
sores, atque Generosos Stanislaum Dzierza-
wski Antecedaneum, et Franciscum Jerzmano-
wski modernum Bonorum seu Sortium
Terrestrium in eadem Villa Tymienica Litta-
rum hieredes et Possessores, necnon Gene-
rosum Urbanum Jerzmanowski mutuos
Actores et Citatos prolati, Quo nimirum De-
creto Sacrae Regiae Maiestatis Commissio ne-
cessaria iterata in loco loci, et Decreti anterio-
ris effectuatio est adinventa, ad quem Subse-
quendum effectum Commissarij Superius
expressi ac alij in anteriori Decreto exarati
sunt assignati, Quibus quidem Commissarijs
â Sacra Regia Maiestate designatis praecom-
missum est Quatenus Captato tempore op-
portuno praevijs Innotescentialibus Literis, dua-
bus Septimanis ante Terminum extradendis
ad locum loci Condescendant, ac ibidem absen-
tia non nullorum ex Se dum modo Tres
adsint non obstante, fundata in loco qui
Ipsis Commodior videbitur Iurisdictione
Sua Commissoriali acclamatis ad praesenti-
am Sui Partibus Contumacia alicujus eam
non attenta, ante omnia Iura, tum quaevis Doc-
menta tam ad Sortes Terrestres, quam et Regia-
les Servientia Partibus produci mandarent
sive Comportationem illorum Sub Iuramen-

injungerent

injungerent, producta et Comportata perle
gerent, trutinarent, Connotarent, Indagatio
nes ac visiones agrorum Siquae anterius
expeditae fuerint examinarent, aut Si ne
cesse fuerit novas peragerent, Inquisitio
nes Juratorias expedirent, describerent,
Commensurationem Fundorum men
sura Palatinatus Danciciensis, aut alteri
us Loci Vicini adhibito Si opus fuerit aliquo
Geometra Jurato mutuo Partium Sumptu
Conducendo perficerent, hisque peractis
quales et quanti agri et Fundi à Sorte Rega
li avulsi ac adempti, ad Sortesque Terrestres
applicati apparuerint, Sive etiam per
Possessores Sortis Regalis, Sortibus Terrestribus
adempti Comperirentur, ejusmodi avulso-
rum restitutionem Parti cui Competierit
decernerent, in possessionem tradi man
darent, hos quoque agros Fundos pro distin
ctione naturae Signis aliquibus durabilibus
Sejungi ac Separari facerent, usum fructum
ex ademptis liquidarent, ad Certum quan
tum etiam per moderamen reducerent,
Solutionem praeciperent, de Contraventio
ne anteriori Decreto Sacrae Regiae Maiestatis
atque Commissoriali Cognoscerent, (Si pro
baretur) poenas pro illa adaequatas Contra
Partem irrogarent, et extenderent, tum
in alijs omnibus punctis Decretum anterius
Sacrae Regiae Maiestatis ad executionem
deducerent, ac totum negotium inter Par
tes intercedens pro Justitia ipsa et So
lum Deum praeoculis habendo finali

ter

ter precisa quavis appellatione decide
rent, Sicumque Decretum non obstantibus
nec attentis ullis diffugijs aut oppositioni
bus ad Executionem deducerent, Cui qui
dem Decreto Sacrae Regiae Maiestatis, tum
Decisioni Commissoriali ut Partes utrique
parerent ac Satisfacerent mandatum est
rigorque Banitionis perpetuae adversus
Contravenientes appositus, in actuque
Commissoriali Sive executoriali publicari
permissus est, Decreto eodem Latiori in
se existente, Ad quam exequendam re
gulam Decreti Sacrae Regiae maiestatis
Superius exarati precedentibus in ante
cessum Literis Innotescentialibus per Iudi
cium Suum Commissoriale Editis et Subscri
ptis, Actisque Castrensibus Panciciensibus
Feria Tertia Ipso die Festi Sancti Aegidij abba
tis anno preterito Millesimo Septingente
simo, Sexagesimo, Septimo. oblatuatis,
atque Documento manuali in Termi
no Commissionis ex Literis Innotescentia
libus Superius expressis Coincidentis de
data in Tymienica die Decima quinta
Septembris Anno Domini Millesimo, Septin
gentesimo, Sexagesimo, Septimo. inter
easdem Partes Secum agentes Conscripto,
et manibus Suis Subscripto ad actaque
Terrestria Panciciensia eodem anno
Sabbatho in Vigilia Festi Sancti Mathae
Apostoli et Evangelistae per oblatam perre
cto, quo mediante Documento Supe

rius

rius annotato Terminus Commissionis
protunc illo tempore ex Innotescentialibus
literis incidens, ad Captatum tempus per Par
tes hasce dilatus et prorogatus est, et si non
prius, tunc non ultra quam elapsis post Fe
sta Solennia Sacri Paschatis Anni praesen
tis Septimanis, ad executionem Decreti
Sacrae Regiae Maiestatis est praefixus, Quo
in Termino in diem hodiernam incidenti
Judicium Commissoriale a Sacra Regia
Maiestate designatum in ferius Subscri
ptum ad Requisitionem Magnificorum
Ladow Conjugum in Fundum Regalem
Bonorum Villae Tymienica die hodierna
in actu Contenta Condescendit, Jurisdictio
nem Suam in praesentia Suprascriptorum
Magnificorum ac Gnosorum, nec non Ministe
rialis Regni Generalis Providi Stanislai Bed
dak de Cadrowice authentici et jurati Actum
eundem acclamantis fundavit, Qua funda
ta Partes ad Sui praesentiam et inscriben
dam Comparitionem acclamare fecit, Qui
bus acclamatis et quidem Magnificis
Constantino Lada Dapiferiae Novogrodensis
et Barbara de Stokowskie Conjugibus Actori
bus et Citatis per eundem Magnificum
Lada maritum suo et Consortis Suae nomi
ne personaliter, Mgnifico Francisco Jerzma
nowski Burgrabio Castrensi Lanciciensi
Citato per Gnosum Onuphrium Kieszko

wski

wski actis Crenzibus Lanciciene Feria Tertia
post Dominicam Invocavit Quadragesi
malem Anno praesenti inscriptum Plenipo
tentem / Magnifico Urbano Jerzmano
wski Dapifero Cremenecensi adcitato
per eundem Gnosum Kieszkowski /
Magnifico Stanislao Dzierzawski no
tarie Crenzi Lanciciene Citato persona
liter / Mfico Josepho Marszewski
Thesaurario Bidgostiensi pro depo
nendo testimonio adcitato persona
liter / Gnoso Carolo Kolczynski itidem
pro deponendo testimonio adcitato
personaliter, Comparentibus et Secum
Judicialiter Controvertentibus, Quarum
Controversijs Judicium Commissoriale
exauditis Teneri Partem nimirum Ma
gnificum Franciscum Jerzmanowski
ad mentem Decreti ultimarij Sacrae Re
gia Maiestatis robore cujus praesens ex
peditur Commissio, atque ad Contenta Ter
minorum Suorum instituti Autoratus
in Decreto Connotati Sufficientiorem in
scribere Comparitionem Sententiat, Qua
niam Loco meliorationis Comparitionis
Gnosus Kieszkowski Plenipotens ab inscrip
Comparitione Recedit, et eundem Mgcum
Franciscum Jerzmanowski Condemnari
permittit, Ideo eundem ratione Contra
ventionis tam Decreto Sacrae Regiae Ma
iestatis, quam et Commissoriali Judicij Sui

in fine

in fine Decreti Condemnandum Censet, Et licet
quidem Mgcus Jerzmanowski Contumacia
liter Se sistit, cum tamen per Decretum Sacrae
Regiae Maiestatis finaliter totum negotium
disjudicandi Judicio Suo Commissoriali
Contumacia alicujus Partium non attenta, est
praecommissa potestas, Quare Judicium inhae
rendo Decreto eidem Sacrae Regiae Maiestatis
Partibus Comparentibus Secum experiri man
dat, In experimento Siquidem et Mgcus
Dzierzawski Sortium in Bonis Tymienica
Terrestrium anteactus haeres, et adusque
earundem Sortium actualis Possessor,
post promulgatam Sententiam injuncti
experimenti itidem temere Recedit, et
Se Condemnare permittit, Id Circo, et praedi
ctum Mgcum Dzierzawski, insimul Cum
Magnifico Jerzmanowski Similiter ratione
Contraventionis Decreto Sacrae Regiae Maiesta
tis, ac Judicij Sui Commissorialis, ex Instantia
Magnificorum Ładow Coniugum Condemnan
dum fore declarat, Ad quam publicandam
Bannitionis poenam ex parte Mgcorum
Ładow, Super praenominatis Mgcis Franci
sco Jerzmanowski, atque Stanislao Dzier
zawski obtentam et Sententiatam Mnlis
Regni Gnlis Providus Stanislaus Bełdak Judi
cij Sui apparitor additur et deputatur, post
quam publicatam Judicium Commissoria
le negotium praesens pro Executione ad Offici
um Competens remisit remittitq praesentibus,
cum Comparente autem Mco Urbano Jerzma
nowski Dapifero Premene Causam ad Trnum

ex

ex Remissione incidentem suspendit judicandam
Decreti hujusce vigore. Casimirus Mikucki Tribunalis
Districtus Orłoviensis Camerarius Granicialis Terrae Gostinensis
Commissarius ad praemissa exequenda a Sacra Regia maje-
state Delegatus manu propria, Stephanus in Magna Chri-
stow Dąmbrowski Camerarius Terrae Lanciciensis a Sacra
Regia maiestate designatus Commissarius manu pro-
pria, Paulus Skrzynecki Burgrabius Subdelegatus
Crenae Lanciciensis a Sacra Regia maiestate designa-
tus Commissarius manu propria, originale circa
Acta praesentia relictum est.

Ex Actis Terrestribus
Lanciciensibus Extractum
Piędzicki

Ad officium Praesentis vero Gnus Franciscus Dzieciopolski
Pro Cujus Interest obtulit officio Terrae ad acticam
et Actis hisce Ingressam porrexit extractum Condemnationis in Fundo
Regali Brzeg Tymienica in Terno Commissionis Bonis agitatae
ex parte Infrascripta super parte Inferius nominanda obtentae
Coram Actis Terrestribus Lanciciensibus oblatum ad ex eisque Acta
Authice de praemissis Infrascriptae tenoris talis. Ex
Originali vero Gnus Condemnationis seu extractus hic circa Acta
Praesentia Ipsius offerens reliquit et est Ipsius Insuetus.

Oblata Condemnationis
super Mcis Jerzmano-
wski et Dzierzawski
ex parte Mcnum Ladoro
in Terno Commissionis
in Bonis Tymienica
agitatae obtentae
Lanciciae
1.7.68.

Suscepta Terra Quarta
post Terram Immaculatae
Conceptionis Bmae
V. Mariae proxima scilicet
Die 14. Xbris A.D.
1768.

215

KAROL STANISŁAW

RADZIWIŁŁ

XIĄZĘ na Ołyce, Niełwieżu, Birzach, Dubinkach, Słucku, Kopylu Czartoryſku, Kleczku, y Swiętego Państwa Rzymſkiego, Hrabia na Mirze Szydłowcu, Krożach, Kopyſ, Kozdanowie, Zabłudowiu, Kiejdanach, Białym Kamieniu, y Białley, a na Zołkwi, Złoczowie, Pomorzanach, Nowku, Siebieżu, &c: Pan y Dziedzic. Marſzałek Generalney Konfederacyi Koronney Stanow zgromadzonych, y Seymowy. Orderow Orła Białego S. Andrzeia, y S. Huberta Kawaler.

WSzem w obec, y każdemu zosobna, mianowicie I. O. I. WW. Woiewodom, Staroſtom, Iurysdykcyą Grodową maiącym, tudzież I. O. I. W. Senatorom, Dygnitarzom, Urzędnikom, Rycerſtwu, Szlachcie, Obywatelom Korony Polſkiey, y złączonych Prowińcyi, po zaleceniu uprzeymych chęci moich, do wiadomości podaię. Iż ponieważ zkonfederowane oboyga Narodow Stany, na Seymie teraźnieyszym Extraordynaryinym, tu w Warszawie agituiącym ſię, ſposob podatkowania publicznego, Expensom Rzeczypospolitey korresponduiącego, układaią; y w nieomylney dokończenia tego Dzieła zoſtaią nadziei, zaczym aby przez wypełnienie Konſtytucyi Seymu Roku 1766. w nakazanych przed Grodzkiemi Urzędami, Czopowego, Szelężnego, abiuratach, z ninieyſzego Seymu, naſtąpić maiącą Konſtytucyą, rożności, y iakowey kontradykcyi, a tym bardziey prożnych wykonania Iuramentow nie było; Ia iako Generalny Konfederacyi Koronney, y Seymowy Marszałek, z powinności Urzędu mego oſtrzegam, y ażeby zane były, w pokąd dalsza Rzeczypospolitey, Seymem teraźnieyszym opisana, nie naſtąpi Dyſpozycya, obowiązuię. *Na co przy. przyciſnieniu Pieczęci zwykłey Konfederackiey, własną podpiſuię ſię ręką* Datum *w Warszawie Roku 1768. Menſis Februarii, 7. Dnia.*

Xiąże Kazimierz Radziwiłł
Marsz. Konf. Gener. y Seymowy.

Grodu Brzeskiego

Marcin Matuszewic Podsędek Brzeski Woiewodztwa Brzeskiego Litt.
Generalney Konfederacyi Koronney y Seymowy Sekretarz
&c

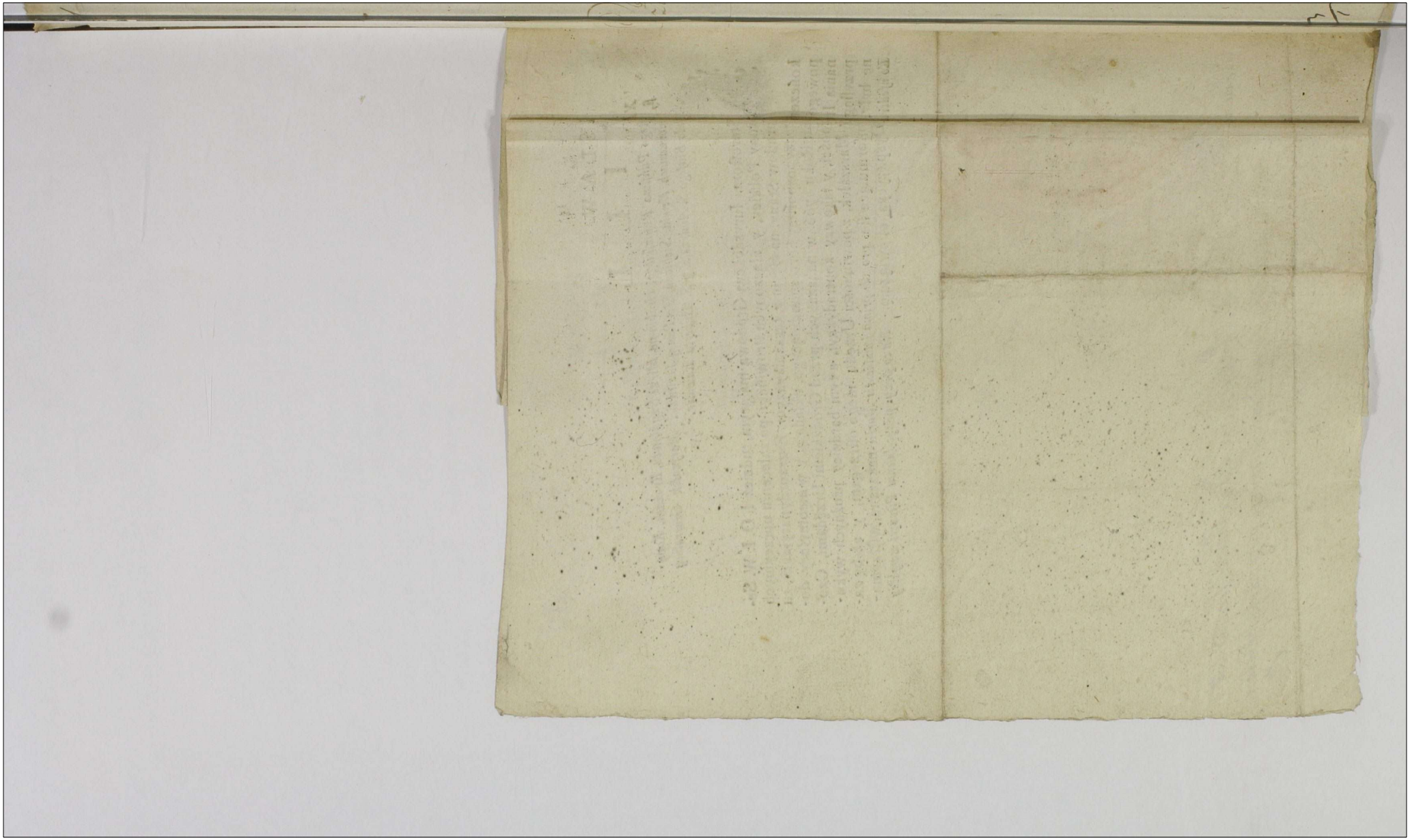

[illegible] Sigismundus [illegible] nominis [illegible]

216

A·GR·SR·

Actum in Castro Praedecensi Feria Sexta post Festum Circumcisionis Christi proxima Videlicet Die Tertia Mensis Januarij Anno Domini Millesimo Septingentesimo Octuagesimo Tertio

Ad Assm Actaq p. eng Crenę Capitt Praedecenę prtr vens Mgus Casimirus Rybinski Pocillator Brestt Cuiae, Sumpta Notitia de Resolutione Consilij Permanentis in Ano Millesimo Septingentesimo Septuagesimo Octavo Subsecuta, Ideo Ratione Infrascriptorum de dilientia Succ. Maatur in hunc Sensum. Quia Maantis Nne Lacetsi Circa Decrum Crenę Radziejovę Fra Secunda pro Fm Sancti Andreae Apli in Ano immediate praeterito, ad Actoratum Relictae et Succorum ott Mgi Alberti Glembocki Dapiferi Crusvicienę cum Maante, ultra Mentem Resolutionis Consilij Permanentis respu fundorum et Borrarum in Ordine educendae Inquonis platum ad Judia Tribla Petricovienę interposita fuerat Motio Cum [illegible]

Maans

3/1 1783.

Maans p suprafatam Resolucionem Consilij Permanentis
titit informatus. Quo circa adhærendo Eiæ Reso
ni Causam et Actionem Judiciariam non in Jud
Tribis Rni Petricoviens Sed in Judijs Trib
Brest Cuiæ in Cadentia Districtus Radziejovi
agitandis, cum Ejsd Mgcis Stembockie respo
pmissorum promotorum Se offert et declara
et Ab Eadem Motione nne Maantis ad Judia Trib
Rni Petricoviens interposita p pntem Maan
recedit et resiliit ac de pmissis Maatur Salvis
vandis

Ex Actt Crens Capitt
Prædecens Extradit

Kosinski
mpp

Cum Actt

216a

Ad Offm̄ ac pnlr̄ ons̄ Gsus Choinski nnē ptis Cujus Interest obtulit Eius Offo ad Acticandū et Actis hisce Ingrossandū porrexit Extractum Recessus, ex Actis Crēn Praedecessorū Authēc deprmptt. Cujus tenor sequitur estq̄ talis

/: Inserat Orgle :/

Orgle vō ps Jus Offerens hic circa Acta Prsen reliquit et est inr Producta Relationem.

Ora 4ta ante Cm̄ Purificationis B.V.M. Nempe Die 29. Mensis Januarij A.D. 1783.

Susceptt.

11

Casimirus Nałęcz de Małuszyno et Raczyno Raczynski Major
Poloniae Gnalis Capitaneus &c.

217

Vobis Gsis Josepho et Ignatio Fratribus inter Vos Patrnalibus Korytowskim de Bnis Vris gntr Obus ac summis pecuniarijs habitis et habendis mandamus ut in judiciis Nris Crcnae Calisinae proxime ab hinc in Una Septimana Calisij Celebrandis pntr, ac peremptoriae Comparentis. Ad Instantiam Gsor, Feliciani et Ignatij Fratrum intr se gnor Głuchowskich Actt, Qui Vos inherendo Msni Suae factae aut Satiendae ad paratas in Inscriptiones, in Regnis Nris dependentes incidentiamq Causae Citant, seu potius adcitant, idq ad Videnae et Audienae Vobis in Actoratu Vri uti Indebite et Nulliter effectu incompetenter agere declarari, Imo Vos paenis Legibus Regni Super Transgressores Securitatis publicae descriptis per sententiam Judicij Nri Mulctandos adinveniri. Processum uti in multis et merariae Super Actt obtentum sine paenis Sufferri Caeterum pro Causae Legis Justitiae exigentia Sup Vobis Status et Sententiam Citatis Litis parituri et judicialiter responsari. Datt Calisij Fra 2 post Fetum Sactae Agnetis V. et Martis Ano 1784.

7/2 1784

Expte GG Głuchowskich
Contra G Korytkowski
Citationis Copia
1784

Suscepta Sabbo pr Offm
Purificationis BVM West
Die 7ma mensis Februarii
Anno Dni 1784

Jacobus Sigismundus bini nominis a Kretkowy Kret
kowski Praedecen Capneus Ordinis S. Stanislai Eques

218

Vobis Illribus meis Lucae a Brin Brinski Judici Terri Pathus
Posnen Capneo Sokolnicen Insignis Sti Stanislai Equiti
tum Hedvigi De Pawłoskie Primi Oll Illris mei Josephi=
Korzbok Łacki Succamerarij Brestl Civil Secundi ad praesens
voti Eiusd Illris mei Brinski Conti matri Seu Utrisq
Conjugibus Brinskim atq melthiori Łacki Succamerid Brestl
Civil Recensiti olim Illris mei Josephi Łacki Filio Brm
villae Mchowka Ac Alior Haeredibus De Bonis vris gnlts
Ombus ac Summis quibusvis pecun habitis et habend
Vigore Regio et nra qua hac in pte fungimur Capli
Authe mdmus Ut in Judicijs nris Cren Capitl Prae
decen iuxta Lui Cadenam Celebrand pnlts ac peremptis
Compareatis ad Instantiam Gri Francisci Sobieszczanski
Olim Gri Stanislai Sobieszczanski Filii actl Qui vos
ad Incidentiam Causae cum meis Bedkowskie nro S.
Judio pmotae Citt ad videnda et audienda Causam Eand
cum meis Bedkowskie Rpu Solutionis Sae Quadra=
ginta Aureor hunc una cum Provisionibus Actl ac si
ex Onere Olim Illris mei Josephi Łacki Succamerarij=
Brestl Civil pvenientis Stringi Summamq Eand Si vos
Onus Responsionis afficere Dignoscetur Solvendam
p Re actl Sententiari Quare Citni Litis Termo adve
nien paritl et Judler Respon Datl in Cro Prae
decen d. 14 Novembris Ao Dni 1785to.

1785

Copia Cittnis ex Pte
Gsi Sobieszczanski Con
Illres meos Brinskie
ac alios.

1

219

Actum in Castro Praedecensi
da Ante Festum Sancti Mat
li videlicet Die Decima Oct
sis Septembris Anno Domini
simo Septingentesimo Octuag
Sexto

Ad Officium Actuq Praesentem Capitt Praedecens pnltr
Mlis Rni Glis Providus Albertus Michalski de Cho
Authens et Iurati Offo Praesens Notus Sanus exen
Recognovit Se Citt Litt Authens pro Iudiis Ordinis
Glibus Tribunis Rni Petricoviens Serviens Copiae
Infrascriptae similem tenoris talis Stanislaus Au
gustus Dei Gratia Rex Poloniae Magnus Dux
Lithvaniae Russiae Prussiae Masoviae Samogitiae
Kijoviae Volchiniae Podoliae Podlachiae Livoniae Smo
lensciae Severiae Czerniechoviaeq Tibi Mco Jacobo
Mierzejewski Illris Mci Bninski Calni Culmens
brum Osiecze jor et nor ac aliorum haeredis Commis
sario et Plenipotenti ac in Eisdem bonis Existenti de
Causa Infraseram bonis tuis Summisq gnltr obs
mds Ut In Iudiis Nris Ordinis Glibus Tribunis
Rni Petricoviens a Data et positione Praesens Citatio
nis recte in quatuor Septimanis Seu tunc Dum
et quando Causa praesens ex Regro Sibi Competens
ad judicandum vocata aclamataq Incident pnltr
peremptq Compareas. Ad Instantiam Instigatoris
Constantini

1786.

...i Tribunc Rni Petricoviens Eiusq Dei...
...dalberti Ossowski Tribunc Cruciviensis...
...Te Inhaerendo Decro Crenc Praedecenc die ...
...Menc Martij Ao Millmo Septingmo Octuag...
...cinto Inr Te Citt ac Illrem Calnum Culmenc ...
...una ac Actt Pte ab altera In Fundamento Inqu...
...tionum eductarum lato Maonibus factis vel facien...
Citt atadcitt ad videnae audienaeve Decrum ...
Crenc Praedecenc praeinsertum cum Omni Solemni...
tate educendi Scrutinij ea In Causa Subsecutt ...
totaliter adimplenae Censeri, Sessionem Turnicon...
Castri Praedecenc per Unam hebdomadam pra...
allegato Decro Indigitatam Pti Citt praestan...
determinari ac poenas pro binis Condemnacio...
Itae Eoae Decro Restitui, poenas Scorsivas Intu...
Causae Praesenc ad Iudicium Noctrum nulliter et ...
ullo Negotio per Interpositam Motionem evoc...
tionis et in Litis expensas Anfractusq Juris In...
ctionis Extendi. Citt Igitur Sis Tmo Praesenc pari...
gdltr responc. Datt Petricoviae die prima Septem...
Ao Millmo Septingmo Octuagmo Sexto Edittt a...
na Osiecz nor Gasamq Ibae sitt die homa detulis...
exportasse Earneq in Sella Praesenc Domesticis...
suisse reliquisse de quo Praesens Relatio
decretas

Ex Actt Crenc Capi...
Praedecenc Extrac...
Przyborowski

N

Opis Sprawy JW Kretkowskiego z JX Pm Adamowskim

JW. Xawery Dąmbski Dobr Zieleniewa Dzie-
dzic okupiwszy tęż Wieś od JX Pw Witrunowa

221

Jacobus Sigismundus bini Nris à Kretkowy Kretkowski Prae-
decenę ac Capneus Insignis Scti Stanislai Eques. 220

Tibi Mco Cajetano Uminski Dapifero Juniolae de Bo-
nis tuis gutr ombus ac Summis quibusvis pecunę habitt et
habenę vigore Regio et nra qua hac in pte fungimur Ca-
pneali authe mdmus, ut in Judiis nris Crę Capitt Praedecenę
Cra 2da ab hinc prius et proxius in Cro Praedecenę celebrancę
pntr ac peremptt Compareas; Ad Instaam Mci Joannis Ne-
pomuceni Kosinski Regentis Crę Praedecenę Actt, Qui Te inhae-
rendo Scriptis manualibus Maonibusq faltt sive facienę
Citt idq ad videnę et audienę Te ad soluonem Summar,
unius Sexcentor Aureor hungę ad Scrum Manuale in Obat-
ki Die 24. Junii, alterius Trium Millium Septingentor Quin-
quaginta flę polę ad simile scrum ibię Die 1a Julii Ao
1789. datuatis Tibi concreditar, una cum Provionibus
mente Legis ab Actu Contraventionis Scriptis prove-
nienę stringendum declarari, Poenisq Te respu recusatae
restituonis Pmissar Summar reprehendendum statui
Caetera juxta exigentiam negotii conę Te Decidi et ir-
rogari, Quare Citt Sis trno paritt et judltr respone
Datum in Cro Praedecenę Die 15. Menę 7bris Ao Dni
1791.

1791 19/9. Gr Przed

N

221

Opis Sprawy JW Kretkowskiego z JX Pm Adamowskim

JW. Xawery Dąmbski Dobr Zieleniewa Dzie-
dzic okupiwszy tęż Wieś od JX Pw Witranowa
maiąc ią odległą od Dobr Swoich Lubrańca
w Rku 1787 wypuścił onę z JX Pm Kazimierzowi
Adamowskiemu w 40 Letnią Possessyą, ~~na ktore~~
Kontraktem w Lubrańcu 16 maia 1787 Dałowa-
nym z Obowiązkiem aby tenże Wy Adamowski
Anticipative na Każdy Rok po Złł 600 Dzier-
żawy wypłacał, w Przypadku zaś gdyby tenże
Wy Adamowski na ktory Rok Anticipative Dzier-
żawy nie wypłacił tedy JW Dąmbskiemu
wolno będzie ruszyć JX Pa Adamowskiego z Possessyi
tych Dobr bez żadnego do Prawa Rekursu
A że tenże JX Pn Adamowski Anticipative przy
tymże Kontrakcie zapłacił Dzierżawę rocz-
nią Złł 600 na Rok 1787 kończący się w
1788. Przeto z tey JW Dąmbski tymże kon-
traktem JX Pa Adamowskiego Pokwitował
Lecz tylko ten Rok ieden był Szczęśliwy dla
JW Dąmbskiego, bo Wy Adamowski Dostaw-
szy Possessyi Zieleniewa zapomniał o Swoim
Obowiązku wypłacania Rok rocznie Dzier-
żawy JW Dąmbskiemu; a tak JW Dąmbski
odzieniony ~~wypuszczony~~ będąc przez Wo Adamowskiego
od Swoiey własności kontraktem zapewnioney
przymuszony Został iść daleko powolniey-
szemi krokami z tymże Wm Adamowskim
niż by sama Słuszność Pozwalała, Prawo bo-
wiem to Dane Wm Adamowskiemu dawa
Tę moc JW Dąmbskiemu po nie opłaceniu
Dzierżawy odebrać tę Dobra w swoiey
Possessyi, nie chciał Jednak JW Dąmbski
tego Obywatela Chociaż tyle opornego y
trzechletniey Dzierżawy nie opłacaiącego
w tak przykry czas wyzuwać z nieprawnie
Już przez niego posiadaney Possessyi

około r. 1791

Szedł powolnieyszym Sposobem y wystawio-
szy Termin do Sądu Ziemskiego Otrzeb. kiey
Chciał tegoż U.o Adamowskiego przestrzedz
o Jego Obowiązku nie uzupełnianym, a oraz kon-
niszczącym, Upor iednak tegoż U.o Adamow-
go w Jego powinności przeswiadczyć go nie mo-
oraz Chciał zupełnie usunąć od Siebie ten Ob-
wiązek opłacania Dzierżawy y w tym Pun-
wzaiemnie wydał Swoie JW Dąmbskiemu po-
wodztwo, Gdy potym tenże U.y Adamowski okoln-
kontrowersye Granic poczynił JW Kretkowski ma-
w Sąsiedztwie Dobra Swoie był przymuszony
kaiąc ktotni o Granicę Kupić tę Wieś od JW
Dąmbskiego zapłaciwszy za tęż Wieś
16000 Złł Pol. Podług Obmowy kontraktu w
Przedtem Dnia 9 Lipca 1791. y Tranzakcyi na-
pnie udziałanych, tym kontraktem tenże JW Dą-
JW Kretkowskiemu Ukończenie Sprawy z U.m
Adamowskim o oddanie Possessyi Dobr Ziele-
wa y Opłacenie 3.ch Letniego Kanonu Podał
rownie JW Kretkowski znaiąc Iż sam U.y Adamow-
przez nieopłacenie Dzierżawy w Lat
Czterech kontrakt Dla Siebie uniszczył, wystawio-
temuż U.y Adamowskiemu Aktorat o Złożenie
traktu od JW Dąmbskiego danego, tudzież o od-
nie Possessyi Dobr Zieleniewa iako po upadłym
wie tudzież nadgrodzenie Użytku z tychże Do-
Zieleniewa Wnioskiem przeto Jest JW Kretkow-
go aby tenże U.y Adamowski Złożył na iam prze-
Kontrakt od JW Dąmbskiego Jemu dany, y zwy-
cywszy Osnowę tego kontraktu Obowiązek Płaci-
na U.o Adamowskiego Corocznie Złł 600 pod Upadk-
Prawa zawieraiącą, z Powodu nie opłacania
Czteroletniey Dzierżawy tegoż U.o Adamowskie-
go

222

od Dalszey Possessyi Dobr Zielenieva
Dzie Ulgiek z Dobr [illegible] nadgrodzie
[illegible] Tytuł Skargi przeciw Jw Kretkowskiemu
[illegible] Adamowskiego zaniesiony pod Dniem 11. Marca
Dzie Ut Adamowski Jw Kretkowskiemu Ex Decreto Do
Dobr Zielenieva przed [illegible] wydanym od Ut Adamow
skiego Kontraktem nie wiedz Jw Kretkowski Dzierżący
Do Jw Kretkowskiego w ow czas zadnego do tych Dobr
nie miał Prawa

Że Jw. Kretkowski Dawniey nabył Zielenieva
Po wdowiey kiedy Jw Dembski Kupił Zielenieva
Ten Kretkowskiego nie tą wieś nie była pokazną
gdyż zadney pogranicznej w owczas nie miał
Wsi prozney bowiem dopiero mulno y Polowe
Skrzyg Jw Kretkowski obsiał; Że teraz tę wieś
Jw Kretkowski kupił nie z Opcji korzystania
z wychwalony przez Ut Adamowskiego Reversu
lecz obeymuiąc kontrowersyą granicznę pod te wsi [illegible] kupił kiedy Jw Dem
bski oraz Dzierżawę,

Zdaie Ut Adamowski że ta wieś przed
Kontraktem Jemu służącym była bez Pola
Budynkow. To się z Prawdą nie zgadza bo
była od Jt Ex Widzanow [illegible] pola

Tych się Ut Adamowskiego Skargi Krzywdy które
z tytułu Klassi y Woli Jego Dziedzicom czynić mogły
Karał zadnego w Kozie Ustępu nie stanowimy.

Postanowienia

Nayistotniejszy Zamiar Ut Adamowskiego Hrabiego
Dowodzi się ze nieopisanie Dziedziczny Wolie mie
Jego mocą kontraktu ale złego prawdu ze inszego
Ut Adamowski z Jw. Dembskim Dziedzicem
Owczas Zielenieva miał Umowę a Winien
Umowie Kontrakt [illegible] Jeżeli Ut Adamowski
Wsi nie będzie za nadzwyczaiem Punkt ten iż ustępu
pawszy nieopłaceniu w Kleszczowskich Kluczach
zawsze Wolny będzie Dziedzicowi Dobr Zielenie
wa Odebrać w Swoie Possessye te Wieś Wszakże
ten Punkt Chociaż by nie był w Umowie Krzyw
dy w Owczas zadney dla Ut Adamowskiego
nie nie [illegible] Dobr bowiem Kontraktuiących

[illegible] napisany

chcąc umowy między Sobą z obligu albo nayistot
dotrzymać żadnych się y naimowanych Obostrze
żeniu Ani znich wymawiać się niepowinny. A
że Ur Adamowski ieżeli miał Pozwy chcąc uczy
pełnić umowy względnie Polskiemu Zaprawie
Dziedziny 600 złPol uważyć się tego punk
wprzypadku niezapłacenia wolności odstąpienia
ze strony dziedziców Zielniowa Stanowiącego żadny
Sprzeciwu niemogł Ale ten punkt Stanowił tylko
prawnie JW Dembińskiemu Prawo Prowent z Dóbr
Zielniowa a Nadto czyli bierząc Penitu JW
Dembiński mogł być prawion ze Ur Adamowski
zupełnie Opłacaiąc Mu będzie Dziedziny, niepłaca
iącego Jednego Roku Inszego się być przyzwa
ciągu zamiast przyszłe złoty Dobr Skarbu Dziedzi
com przynieść by wrocił Ur Adamowski ieżeli
tylko Dziedziny wzi Zielniowa Posesorem
Niech się Pan zastanowi nad zapisaniem Pisa
nia Kontraktow w Dziedzicow Dziedzinowym Po
bor znaydzie wyraz wtych Kontraktach gdzi Dzie
dziczom Rownie tylko Opłacać Dziedziny a na
Odtuszy czas zapisowany ale Posesyi Zwierz
wszystkie Pożytki Obiawiaiąc pokutę Umiesz
nia tego Penitu w Kontrakcie Listowy chociaż
niebył w Umowie do Opisu wdnak kontrakt
Posesorowi należyć powinien Dla Ur Cza
Adamowskiego teraz niemasz potrzebny w Listy
za Opłatowy Rownie tylko Dziedziny 4 lata
Siedzi w Posesyi Dobr Zielniowa Nalewa
Jeżeli ten punkt był nad Umowy w Kontrakcie wcz
powiedziany należał Ur Adamowskiemu ieżeli go
znał być za Uczciwy albo wcale kontraktu
tego niepodpisował ale za rzeczą na b Nie
dziel przed S: Janem był dany Albo Obmawia
go zaszłego w czasie przyzwitym przyzwo
wzięcia tego Kontraktu y niezachowaniem Onego
czasie przyzwitym wzmocnił go z Powiedzi Oczy
Teraz dopiero gdy zaległe Czteroletnie Dzierża
trzeba zapłacić Oraz z mocy Osnowy Kontr
tu oddać Posesyi Dobr Zielniowa Dziedzi
wi tego się chcąca Prawa Listowy przeciwko
niemu Stanowi ieżeli nayrzetelniey za Prawie

nanie

N

~~111~~

223

Dezyderzysz z Łaszczenna Leszczyński Starosta Prabowiecki, Orderu S.go Stanisława Kawalier, Rotchmistrz Kawalleryi Narodowey, Woiewodztw Brzeskiego, Kuiawskiego y Inwarocławskiego Konfederacyi Marszałek.

Tobie Urodzonemu Franciszkowi Łukowskiemu z Osoby, y Dobr Twoich ogolnie wszystkich, Summ pieniężnych mianych y maiących bydź mianych, tudzież maiątku wszelkiego nakazuiemy, ażebyś przed Nami, czyli Sądem Naszym Konfederackim w Brzesciu odprawuiącym się od położenia ninieyszego Zapozwu Za Niedzieldwie, lub w tenczas gdy Sprawa z Rejestru przyzwoitego do sądzenia przywołania będzie Osobiście, prawnie y Zawsze stawił się. A to na prawne popieranie Urodzonego Imci Pana Wincentego Sulkowskiego Powoda, ktory przychylaiąc się do karty ręczney na Summę Czerwonych Złotych Osm przez Ciebie Pozwanego na Osobę Powoda daney, y podpisaney, pozywa do widzenia y przysłuchania się Ciebie do nieodwłocznego Zapłacenia wzwyż wzmiankowaney kwoty Czerwonych Złotych Osmiu Złotem ważnym wraz z prowizyą należącą przynaglić, Kary za kontrawencyą Skryptowi pakazać y sciągnąć. Unkoszta Prawne, y podroż, nadgrodzić. I to wszystko co Sprawiedliwość wymaga rozsądzić y załatwić. Pozwany bądź do odpowiedzi gotow, y Terminu pilnuy. Działo się w Brzesciu Dnia Jedenastego Mca Marca, R.u Pańskiego Tysiącznego Siedmsetnego Dziewięćdziesiątego Trzeciego.

1793, Przed

Kopia Pozwu z Strony
Urodzonego Sulkowskiego Po-
wodu, przeciwko Urodzo-
nemu Łukowskiemu na
Sądy Konfederackie Wdztwa
Brzeskiego Kujawskiego wydanego
1793. Roku

Dnia 16. mca Marca
[illegible]93. przyięto

224 9 40

Do Urzędu y Xięg Grodzkich Przedeckich Osobiście przyszedszy
Vrodzony Antoni Jodemski dobr Jegot y Części na dobrach
Dziewierzpolu Większym znaydujących się a Woiewodztwie Brzeskim
Kuiawskim zaś Powiecie Przedeckim leżących Dziedzic zapobiegaiąc
Uszczerbkom Maiątku y poluboyownie nieprzerwanie następny
te Swoie iako Nayzobowiązuiące naprzeciw Wielmg Jmg Panu Jano
wi Wardęskiemu Pisarzowi Grodu Przedeckiego dobr Dziewier
pola Dziedzicowi tak Swym iako Jmg Pani Magdaleny z Jmp
skich Małżonki Swey Jmieniem czym y zawsze Zasadnie w
ten Sposob y zgodnemu niniejszy Jey rzeczony Wielmg Ward
ęski zostaiąc iako Nayrownieyszy wspomnionemu ie na vsor dow
dow: iakoż pierwszego w Grodzkich Xięgach Przedeckich znaydującego
się zaś Ru 1684 do nichże podanego a pomiędzy Jmg Panstwem Ja
kubem y Barbarą z Zabolmedzkich Kamieńskimi Małżonkami zaś
dobr Jegot Catlumskich y Części na Dziewierzpolu większym Zosta
iących Dziedzicami z iedney a Jmg Panstwem Marcinem y Maryanną
Celewskimi prze mor Śmiertelnych niniejszey Zastawnemi Onych
że dobr Posiadaczami w Sposobie wypuszczenia w Zastaw Dobr Je
got y Części na Dobrach Dziewierzpolu tymże Vrzędownie Spisanego
w którym Wyraz prze rzeczonego Jmg Pa Jakuba Kamieńskiego iako Do
bra Jegoty po Rodzicach Jego na tegoż Spadłe zaś Części na Dziew
ierzpolu większym po Vlr Stanisławie Kamieńskim wzgl: Jednie
zaś Sobie Braciom Stryiecznie Rodzonym nawzaiem naturalną
Subexyią Sobie dorzekł Vlr Marcinowi y Maryannie Celewskim
w Zastawną wyżejrz pisaną Posiadłość wiść Vmieszczony zaś Dy
gnięgo w Jegotach d 20 Lipca Ru 1746 po Między Jmg Panem Jaku
bem Kamieńskim Dobr Jegot y Części na Dziewierzpolu większym
Dziedzicem y Vlr Jeremiaszem Piotr Daniszewskim w Sposobie prze
dany Dobr niniejszych Spisanego y tegoż Samego Ru Xięgami Grodu
Przedeckiego Roborowanego a Ru 1762 Sposobem Oblat do Xięg
tychże podanego gdzie wyraz iako między dobra Jegoty Lisy y Części
na Dziewierzpolu większym znaydującą się odprzedaną Zostać ma
Wytknięty. Tenże w Dziewierzpolu d 10 Września Ru 1753 po
między Jmg Panstwem Antonim Dobr Dziewierzpola Większego
y Jeremiaszem Daniszewskim dobr Jegot y Części w Dobrach
Dziewierzpolu tymże Znaydującym się Dziedzicami Braćmi między sobą
Rodzonemi w Sposobie Działania Ugody o tąż Część na Dziewierzpolu
Zostawaiącą Spisanego a do Xięg Grodu Przedeckiego Sposobem Oblat

9/8
93. G. Pisch

Roku 1792 Sądowego w miesiącu Maiu Dnia 21 Sierpnia
Dziewiarapolu Znayduiące Wydzielił Jmć Pan Antoni Daniszewski Dobr
Dziewiarapola Dziedzic Jmć Pu Jeremiaszowi Daniszewskiemu Dobr Jogo
y Części tegoż Dziedzicowi w miejscu przy Dębach leżącym tylko Ko
Wiele tak Części w Sobie Zawierała y ten miejsce w Wiecznie posie
dzenie tudzież odtąd Zostaie Wyraźnie Daley Kontraktu pomiędzy Jm
Panem Konstantym Daniszewskim Ur Jeremiasza Synem y Ur Jozef
Daniszewskim w sposobie prawdziwy Dobr Jogot z Części tegoż Dzie
Dziewiarapolu większym Spisanego Dnia takież wyprawanie nas
pne na rzecz Ur Daniszewskiego nastąpiło Umieszczenie Zostaie
wspomnionego Kontraktu rownież Sprawdzonego w Kancelarii Dnia
Dziewiątego Marca Roku 1781 pomiędzy Wielmożnym Jozefem
Daniszewskim y Jmć Panią Antonim y Magdaleny z Jezier
skich Jadomskiemi Małżonkami Wciąż żyiącego a Xięgami Grod
zkiemi Roku tegoż Roberaucz Ukwidzonego Dnia takież
Dnia tegoż wprowadzenie y nieprzeszłe odprawanie Dobr Jogot z tegoż
Dziewiarapolu Wyszczególnionych Części na Dobrach Dziewiarapolu Zostaią
Co iest nastąpione i Części w Dobrach Dziewiarapolu Wi
szym będącą aktualnie niepodzielnie y realnie do Dobr
Jogot należy y przypada przeto ten to Wielmożny
Wardęski Umieszczaiąc niby nowone Dowody y Prawa Włas
kiedemu Zabezpieczaiąc zaś na Sprzeciwiaiących się Kary Sta
więcie tegoż Części nietylko w Possessyą oddaie Swym Zalegym
Zaprzecza bez nadto Inney rubryki niemiała Całkiem należy do
Dobr Jogot nowona Części Oświadcza Zatem Swoie Zalegy ta
Swym rubrykiem y Małżonki ile we Dwoie Dziedzicki Jmie
Obiaiąc się tam gdzie z Prawa należy wypadnie tak o
ber Czyli odzyskanie Cmyże Części iako tak Samo w ra
cie wotacyi Zostaie y wypada rownież y Rubryka z
zbieranych zniego prowentow wrocenie zysków Sążnim
Kar za Zaprzeczenie Cmyże wpowi Żaden Sposob nie chce
Jey poddać w Possessyą Dobrom Jogoty zwanym y nowonym
Wsi Wmć Panem Janem Wardęskim prawnie miey
czynnie y tego Wszystkiego realnie dochodzenie iako Mayą
dzące przed Urzędem y Xięgami Ziemskiemi Sklada Zaraz
nie y Skargę na iako Maymowicy ~~przed dzierżawcę pozwa~~
Obiegaiąc Zabezpieczaiąc y Buzem Ostrzegaiąc Sobie
dnak powtorny tak w Szczegulności iako w Ogulności winny
Czynności Mocy dzieła niniejszego.

Antoni Jadomski mpr

Ex pte G Gadomski Suo
et Contis Nne Agentis
Cons M Wardzski
Manifestationis

Copia

d. 19 Mensis Augusti
Ao Dni 1793

Suscepta

225

Ad Actum et Acta Prædecess pñt Veniens Magnus Joannes Comes à Bora Skarbek Brum Villæ Smielnik et mediet. tis Smielniczek vigore Jurium Sibi servientium Hæret et Possessor, obviando indemnitati substantiæ suæ, ne prætermisso ulteriori silentio suo in eadem patiatur jacturam, Successores q de lumbis Juerulantis procedentes aliquo posteriori tempore sufferre videantur detrimentum, adhærendo anteriorib. suis manifestationibus Suis, atq Vivendæ Juramenta sua coram Actis præsens Fra Secunda post Dominicam Lætare Quadrm vidlt die vigesima Tertia Mensis Martij Anno Millmo Septingentesimo Octuagmo Nono per Juerulantem factis evidentem injuriam in Se redolentibus, eaq innovando, approbando et adaugendo, salubri usus Comitio Solennem juram. suæ Affæ et Actis Jus in et contra Mum Ludovicum Poleski Camerarium Pralm Posnanien. Bonorum Villarum Mydzerowo Stypin, et aliarum eò pertinentium Possessorem, in vim omni modis diligentiæ suæ fuit intuitq mfactum in eum tenorem. Cum etenim præsentaneus Comparens Confectis punctis cum olim Magco Josepho Poleski Camerario Pralli Posnanien. in Ordine Resignationis alrediatorum Brum Smielnik et mediet. Smielniczek, et Conscriptis, manibusq Utrarum Partium inter Se agentium Subscriptis, Onera Super prætactis Bonis Smielnik cum pertinentijs hærentia juxta Obsequentiam præinsertorum Punctorum per memoratum olim Mum Josephum Poleski ad deportandum præcepta et indigitata in se Casumpserat, quibus Casumptis illicò et ad statim in fundamento Juris Sui hereditarij Juerulanti servient. adeundo Possionem præfatus Ignatius Uminski in Possessione suprascripta Villæ Smielnik existanti, eximendo hæc Bona Summam provenientem solverat; aliis quoq Creditoribus si innixus Mandato mentionatis Punctis hæreditatem Vallantibus, ac in fundamento Confitiendæ Authenticæ Resignationis Summas ed Onere prænominati olim Magci Josephi Poleski valulantes si attestantibus Authenticis Transactionibus pro re Sui Mandatis militantibus si persolvit, reliquos vero Creditores Juerulans pacificare ad tenorem Punctorum pacificare voluerat; et ab omnibus debitis Sibi præcommissis emundare Sibi Possionem hæreditariam intendebat. Sed intercessis memorati olim Mli Josephi Poleski Jurisdictoris fatis, allegatus Mus Ludovicus Poleski nec Successor nec Creditor adeum Possionem Bonorum principalium Mydzerowa cum Villis eò pertinentibus, etiam et Bona Smielnik cum mediet. Smielniczek Juri legitimo Sui Comparentis subjecta applicare Sibi ad Bona Mydzerowo indebite præmeditatus existerat; nam inanimadverso Jure Juerulantis

nec

1793. G. Pred

nec Consideratâ Summa notabili Creditoribus jam persolu-
tâ, pacificaq ac legitimâ Possessione Manfntis minime p
pensâ; Transfusiones à nonnullis Creditoribus nullo præce
dente Decreto procuravit; Fundum Smielnicensem et La
cum nullo Jure ad Bona Modzerowo appropriaverat, et n
hocce Lucu Smielnicensi piscari violenter mandaverat
Querulantem defendentem suam proprietatem læserat; in
post Transfusiones à Ghosis Jankowski et Stolayski, qu
bus, dispositione et Punctis inr præmemoratum olim Ma
gcum Josephum Poleski ab una, et Se Mfntem intuitu Fa
signationis Bonorum prærecensitorum Smielnik et Smie
niczek pte ab altera Conscriptis Summæ à Querulante
ad exolvendum præcommissæ fuerant, præpediendo exolu
tionem harumce Summarum ad deportandum sibi ma
nfnti porrectarum cum præjudicio procuraverat, Tran
sactiones Mfntis in dubium Vocaverat, et alia damna et præ
judicia Anterioribus mfaonibus clarificata intulit. Decretum
Condescensoriale pro parte Sui favorabiliter exprocuravit, Bo
na Smielnik et Smielniczek solummodo Juribus Querulantis
subjecta sibi indebite appropriavit, et ad Bona principaliora
Modzerowo adjunxit; et oneribus Creditorum olim Magci Jo
sephi Poleski applicavit; Judicium quoq Condrle circa Liqu
daonem Jurium Creditorum etiam ad Bona Smielnik cum ate
nentijs favore sui cum maximo præjudicio Querulantis Su
perinduxit, ad taxam Judicio eidem Condrli indebite porrexi
et Ausi Bona sæpefata Smielnik Juribus Ipsius Subjacere q
ant sub hastam Potioritatis porrigere et Creditores Collocare
effecit. Omniaq propter Se, ad libitum s. non attentis Juribus Q
rulantis ultra Legem et Justitiam peregit. Tantâ Secum Co
parente allaborando præpotentia, Sylvas, et Fundos ad præinse
Bona Smielnik pertinentes sibi appropriavit, excidit et desol
vit, Cineres in ejsdem Sylvis Smielnicens Cremare jussit, et in
lumentum sui Convertit, deinde Circumveniendo Manfntem su
per permissionem ac Consensum elaboraonis Quercuum
Sylvis Smielnicens s. etsi recusantem Querulantem verbis at
mem affabilissimis superinducere Curavit, et agnoscendo propri
tatem Fundi et Sylvarum ad Comparentem Spectantium, Scripti
Riversale Super Summam pro elaboratis Quercubus provenient
manifnti dedit, sed finitâ et Continuatâ præmissarum Que
cuum elaboratione, Summam scripto assecuratam huiusq n
restituerat, Scripto Contravenit, et Solutionem pro hisce Quercu
vilipendit. Tantis peractis in enervationem Substantiæ Mfnti
progressibus, Cernens peroptimè prætacta Bona Smielnik et
Smielniczek in ædificijs tam Curjalibus, quam Villanis inquam
liori statu restaurata, per Querulantem pænitus ædificata

Juvaminib

juvaminibus Subditorum, et aliorum Hominum advenientium
ibidem locatorum suffulta, in Fundis novò eradicatis inseminationibus
adaucta, et fermè de nova radice proprio Manifestis peculio
in Cunctis Villae et Fundi necessitatibus restaurata, praesum
psit praetacta Bona Smielnik et medietatem Smielniczek
Juribus primitivis et haereditati Querulantis Subjecta, ad
Bona Modzerzowo principaliora nulliter incorporare, Magco
Fengler cum alijs Villis ad Modzerow pertinentibus Cedere,
et circa demissionem Jurium suorum impertinenter transfun
dere, et aliquotdecem Millia nilquidquam in praelibatis Bo
nis expensando, lucrari, et pro Persona sui efficere. Quapro
pter praesentaneus Manifestus Advertens evidentem sui injuriam
per Circumventivos Gusdem Mci Ludovici Poleski progressus, non
attenta per Ipsum Conscriptione intuitu Haereditatis punctorum,
tum pro reparatione Bonorum, ac Condescensione Expensis erogatis,
ac alijs praejudicijs, de insubsistentia Cathegoriae Decreti Con
descensorialis ad saepefata Bona Smielnik et medietatis Smiel
niczek sese regulantis, ac de invaliditate Cessionis Smielnik
et Smielniczka uti nullo Jure subsecutae, quam solennisse
queritur et manifestur. Salvis de Jure salvandis.

Jan Hrabia z Goyo Kostek

Copia Infaonis ex pte Magci
Comitis Skarbek, conq. Thuum
Poleski Camerarium Gnlm Posnan.
illatae.

1793. Ao

Die 4 Mensis Septembris
Ao Dni 1793

Suscepta

Niżey na Podpisie Wyrażony wyznaię tym rewersem
Ktory takiey Wagi y Waloru mieć Chcę iak gdyby Xię-
gami Ktoremyszkolwiek Autentycznemi był uczyniony
y zeznany, iż będąc Ja zcelnie Dłużnym Jmć Panu
Michałowi Łąckiemu Bratu Memu Rodzonemu
Summę Czerwonych Dziewięćdziesiąt Dtto in Numero
90 Aże nieiestem teraz wstanie oddania temusz
Jmć Panu Michałowi Łąckiemu Bratu Rodzonemu
teyże Wyżey Wyrażony Summy Czerwonych Złotych
Dziewięćdziesiąt Przeto Ustępuię Onemusz Summ
Moich od Rożnych Wieżycielow w Radziejowie Mnie się
Podług Kart y Regestrow Należących Jakoto u Sławę
Waltra Burmistrza Radziejowskiego # 5. y Złł 11. Dtto
Czerowonych Złotych Pięć y Złł Jedenascie u Maiewskiego
Dziesięć Złł Dziewięć u Małkiewicza podług Karty przez
niego daney # Dwadziescia y dwa u Metlewicza Pisarza
Mieyskiego # Trzy u Smola Zeznika Radziejowskiego
Dwanascie u Piszczka Kupca w Piotrkowie podług
Karty Czerwonych Złotych Dwadziescia ato z prowizyami
Aże tylko mnie się należy od Wyżey wyrażonych wieży
cielow Moich Czerwonych Złotych Siedemdziesiąt y Trzy
Złł Polę dwa, a Ja Bratu Memu Dłużny Jestem # 90.
Przeto Obliguię się reszte Summy temusz Bratu Memu
wiakt nayprędszym Czasie oddać to iest # 16 Złł 11 Naco
Ręką Moią własną podpisuię się Dato w Przedczu d. 30
Stycznia 1797 Ru

Piotr Łącki mpp

Comitis S. Marbek, conventuum Poleski Camerarium Sacrae Regiae

227
244 fol.

