PL_1_ 73- 7 -34

1. NR I NAZWA ARCHIWUM	2. NR ZESPOŁU	3. NR SERII
1 AGAD	73	7

4. NAZWA ZESPOŁU:

Przedeckie grodzkie oblaty

5. SYGNATURA:	6. LICZBA ~~STRON:~~	7. LICZBA SKANÓW:
34	Kart: 282+3= 285	577

8. DATA WYKONANIA:	9. NAZWA PRACOWNI:
27.01.2020	PTIH

10. UWAGI:

Karty dodatkowe zapisane: 8a, 8b, 136a


Lat:
0
3.

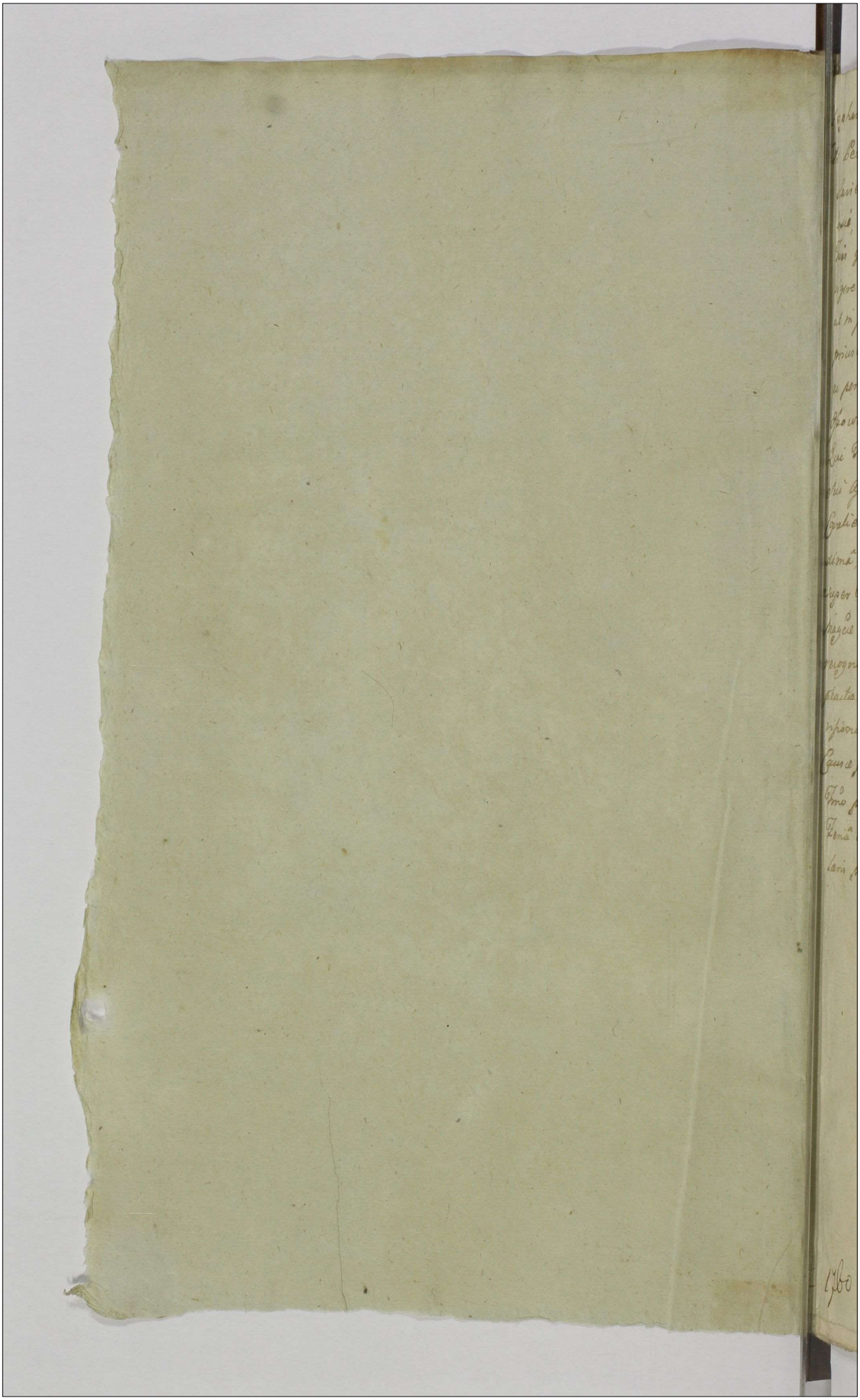

1

Stephanus de Glogowa Kossowski Praedecens etc: Capitl. 1

Tibi Perillri et Rendissimo Matthiae Przeciszewski Cathedrali Vladi-
slaviens et Plocensi Canonico Bonorum Villarum Kamienna, Za-
lesie, Ustowo et Aliorum haeredi et Possessori de his ac aliis Bonis
Tuis gnlibus omnibus ac Summis quibusvis pecuniae habitis et habendis
vigore Regio et Nostra qua hac in Parte fungimur Capli Authae mds
ut in Judiciis Nostris Crenae Capitl Praedecens Feriâ Secundâ abhinc
prius et proximius in Castro Praedecensi Celebrandis personaliter
ac peremptl Compareas Ad Instantiam Magcorum Antonij ab
Ossowka Zbirski et Catharinae de Ruszkowskie Conjugum Actis
Qui Te et quicq Magnifica Consors in Personali Mgci Mariti
Sui Assistentia Inhaerendo Inscriptioni coram Actis Castrensibus
Cavalienq Feriâ Secunda post Fm Sancti Alexij Confessoris pro-
ximâ, Anno Dni Millmô, Septingmô, Quinquagmo Sexto,
super Summam Sex Millium florenq polonq in Personam Suae
Magcae Consortis Actricis una cum provisionibus per Te factae et
recognitae Citant idq ad videndum et Audienq Te ad Solutionem
ptactae Summae Sex Millium florenq polonq una cum pro-
visionibus instantaneam stringi et Compelli, Caeteraq pro-
Causae pentis exigentia decerni et Sententiari, Citl itaq sis
Fmo paritures et Judtis responsures Dato in Castro Praedecensi
Feriâ Sextâ post Festum Beatissimae Virginis Mariae Scapu-
laris proximâ, Ao Dni 1760.

9-

Folio 282

1760 Gr: Przed 1760 do 1793 Oblatar

Copia Cilli ex Pte MM.
Zbirnskich ang PP. Pte
ciszeTlij Cathedr Vtaq et
Plurenq Canonicum

Feria Secunda pridie
Festi Sanctae Mariae Ma-
gdalenae Anno 1760

2

Actum in Castro Gostinensi Sabbatho ante Festum Exaltationis Sanctae Crucis proximo Anno Domini Millesimo Septingentesimo Sexagesimo Primo

Mnrlis Rni Gnalis Providus Rochus Mrowinski de Oppido Lubien Authenq et Juratus in vim suae verae ac fidelis Relnis palam ac libere Regvit se Cittnis Litt Copiam Sigillatt ex prte Mgci Jarnowski Ensiferi Crusvicienq Oppidi Chodecz Haeredis Actt conq Mgcos Szadkowskie Conges Venatorq Gostinenq Citt pro Judicijs Officij Castrenq Capitt Praedecenq spectanq Tenoris talis Stephanus de Glogowa Kossowski Praedecenq et Capitaneus Vobis Mgcis Chyacintho et Helenae de Morzyckie Congibus invicem Lgtmis Szadkowskim Venatorq Gostinenq de Bonis Vris gnlr omnibus Summisq quibusvis pecunq habitis et habenq mnds ut in Judicijs Nris Castrenq Capitt Praedecenq Feria Secunda abhinc prius et proximius in Castro Praedecenq Celebranq pntr ac peremptorie compareatis Ad Instantiam Mgci Simonis a Magna Jarnow Jarnowski Ensiferi Crusvicienq Brum Oppidi Chodecz Haeredis et Possoris Actt Qui Vos et quiq Mgcam Consortem in Mariti Tuj authe et assaa inhaerenq Maffni suae coram Actis Authenq Rni facta vel facienq citat pro eo Quatenus Vos Summam Quatuor Millium Florenq Polonq Te Mcam Contem erga Mgcam Bardzinska Pincenq Lancicie Sororem Tuam Grnam natu majorem ex pretio Brum Villae Trzebuchowo Kamienne concernenq

1761

ad præsens super Bonis Oppidi Chodecz hæreng
omnimoda Securitate levetis de levata et per
se Mgcum Actt quietetis ab onereq Solution
quarundam provisionum eliberetis Si ver
facere neglexeritis Sciatis Vos Sententia Iu
Nostri ad Pmissa stringi et compelli Cæteraq
Causæ præsenę exigentia decerni et sententia
Sitis parituri et Iudlo responsuri Datt in Cas
Prædecenę Feria Secunda in Vigilia Festi Na
tatis Beatissimæ Virginis Mariæ Anno
Millmo Septingmo Sexagmo Primo ad B
Sokołowo Die hodrna in Actu contenta expo
posuisse et de positione notificasse de Iuri
ma.

Ex Actis Crenę
Gostinę Rese

Molsk

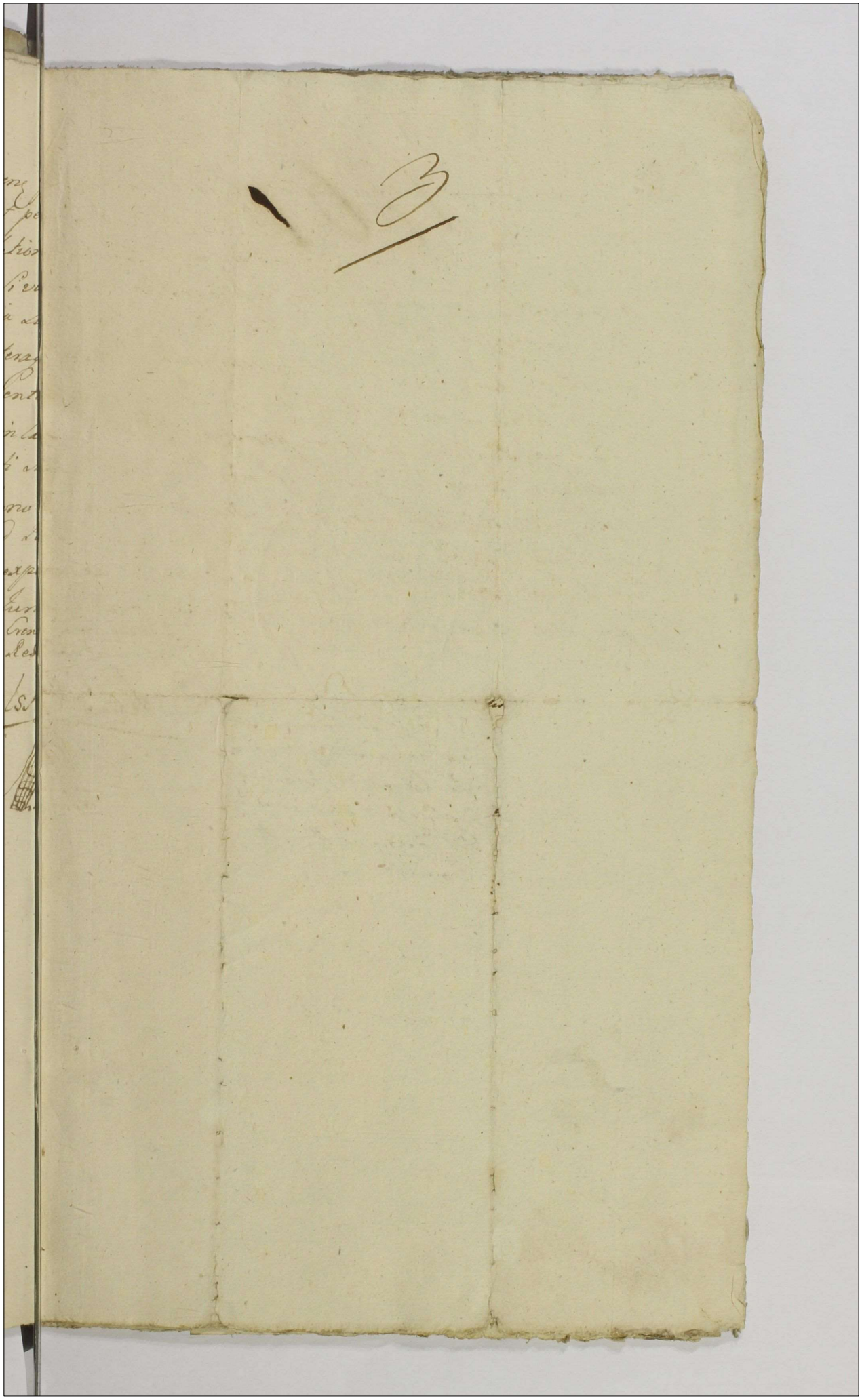

1761

A.S.

Ex Parte Mci Jarnowski Ensiferi Crusvicie cons Mci Sadkowskie Venatore Gostinę pro Judicijs Cr Praedecens edictt Actt Egnita

Relatio

In Castro Praedecensi

1761

Ad Assum actaq praesen Cae Capitt Praedecen pro veniens Gnosa Catharina de Dambskie ott Gsi Pauli Dambski aut Gnosa Theressia Niemojewska primi ott Ejusdem Gnosi Pauli Dambski, secundi ott Gnosi Alberti Swieykowski, tertij ad praesens voti Gnosi Andreae Grabowski Consorte pgenita Filia, ott vero Gnosi Josephi Dambski, Steriliter de hac Luce decessi, Soror germana, Gnosi vero Benedicti Olszewski per Infrascra exaranda praejudiciosi Mariti Consors in personali authe et assa Gnosi Casimiri Morzycki Fratris Sui amittalis usa Salubri amicorum Cognatorumq Suorum Consilio obviando Cujvis Indemnitati fortunae suae omniq obviando Injuriae substantiae suae Solenniter Maata est in et Contra praelibatum Gnosum Olszewski Maritum Suum, Manifestatq praesen in eum querimoniae Modum. Quia Ipse Gnosus Maritus Suus non Consideratis Transactionibus cum Lesione Substantiae Patronimicae suae Maantis, praecipuaq in tuitu Bonorum Przedwojewice in Palatinatu et Districtu Junisladislavien Consisten suae Maantis haereditt Inter Gnosos Joannem Thesaurarium Crusvicien et Dobrogostium Dambskie Patruos et praelibatam Gnosam Charissimam Maan Matrem ac si nomine ott praefuti Gnosi Josephi Dambski Fratris suae Manifestan germani cum Magco Raphaele Stephano Radojewski ptunc Dapifero, ad praesens Vexillifero Palatinatus Bresten Cujae Subsecutt, Maonibusq prima quidem Coram actt Cae Radziejovien Sabbatho in vigilia Festi Nativitatis Sancti Joannis Baptistae, anno Domini Millesimo Septingentesimo, Quadragesimo, Octavo, per Saepedictum

Gr: Przed 1762 4 ott Gsum

ter [illegible] Tren

oq Joannem Dobrogostium Dambsk[illegible] Magcum [illegible]
Jewski Subsecutt aliarumq Transactionum intuitu
rum Przedwojewice cum Summo praejudicio Maan
Subsecutt, non trutinatisq injurijs quinimo scias in earu
per praemissas praejudiciosas Transactiones Sibi Ma
stanuti Imbecilli Statui, Ignaraeq Legum illatis
mam ac si pretio Bonorum recensitorum Przedwo
apud Illrem Magcum Casimirum a Lubranie
ski Palatinum Siradien per alte dictos Gnos Patru
nomine Maantis in orphanitate p tunc existen cu
judicioq ejusd Locatt Ipsi Gnus Maritus levavit, a
tationemq de eadem Summa Se Gnosam Maantem
rum Legum potestate authoritateq Maritali addi
se se Maantem in Jure Naturae Substantiaq Patr
ca Injuriatam ac si in acceptationem praejudiciosarum
ctionum ingessit, Quare itaq Saepefata Gna Maans
se per praemissa in fortuna laesam et Injuriatam
tempestive obviando Cujus indemnitati Fortunae su
currendoq ad asyllum Sacro Sanctae Justitiae con
minatum Gnosum Benedictum Olszewski man
suum in his exaratis Transactionibus laesivum, nec
de nullitate et invaliditate tam Contractus pr
intuitu Bonorum Przedwoiewice Venditionis ac al
Transactionum quarumvis nec non Ejusd Quiet
nis in assa Mariti in Personam Illustris Mag
Dambski Palatini Siradien recognitt nulloq m

subsistere

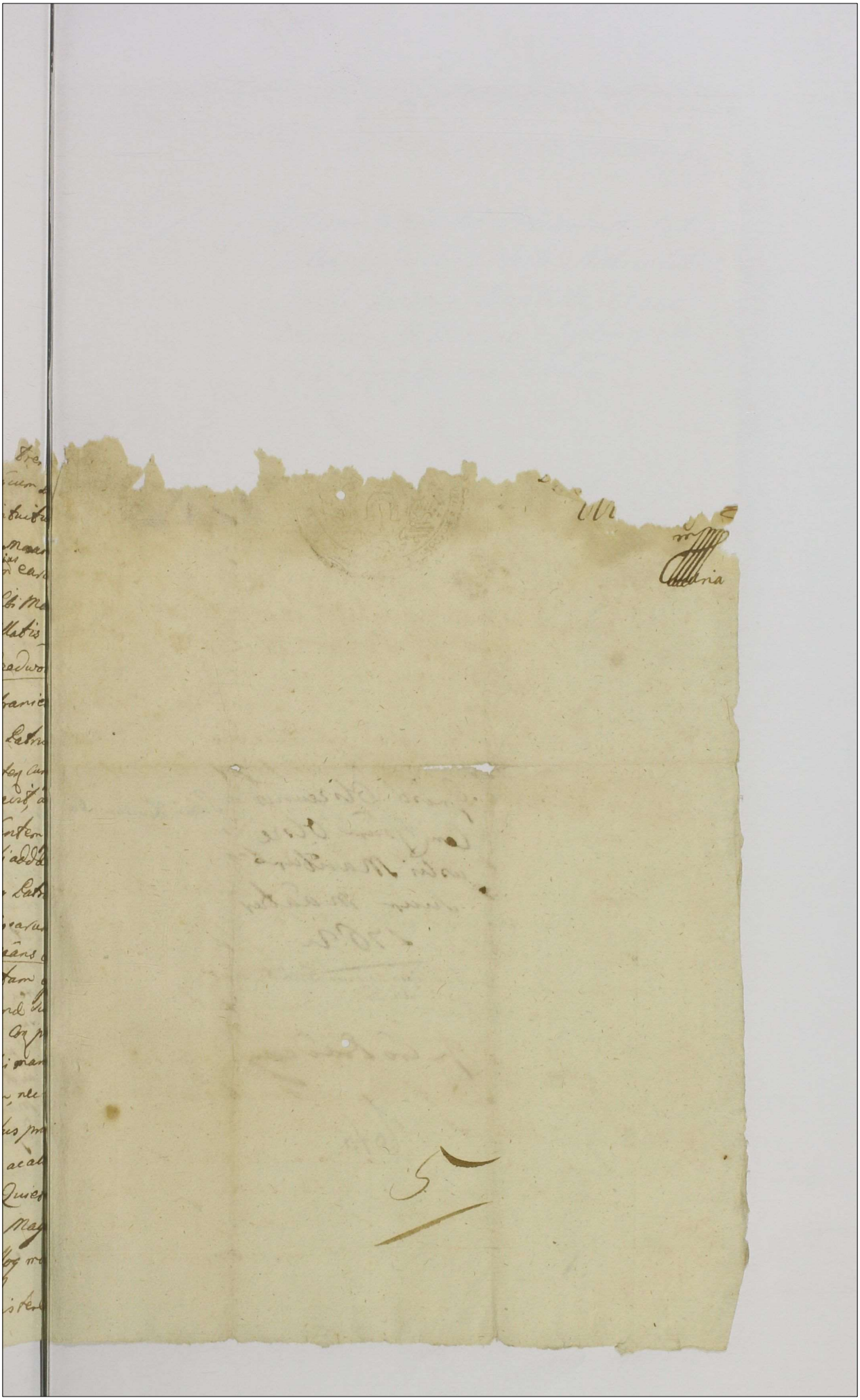

Grosa Olszewska
Com Gsum Olsze
wski Mantum
suum Maatur
1762

F. S. ipsa Octava F. Pmi Co
poris Xti Dni.

Jn Cro Bodecen

Oto

Sama Kwitowała

6/ Actum in Castro Prædecensi, Sabbathô, in Crastino Festi Nativitatis Sancti Joannis Baptistæ Annô Domini, Millesimô, Septingentesimô, Sexagesimô, Tertiô.

Videatur hoc loco Manifestatio certa, ex re et personali Comparitione Magnifici Andreæ Morzycki # Bonorum Villæ Morzyce in Palatinatu Brzesten Ciuis, Districtu vē Radziejovien consisten Hæredis, in et Contra Gnōsos Michaëlem Bonorum Zakrzowa ante=Actt, tum Franciscum Modernum, Hæredes, atque Florianum eorundem Bonorum Possōrem, Fratres inter se Germanos Thokarskie, idq ratione per ipsos sui Magnifici Manifestan Termino suo vexatorio in Bonis suprascris Morzyce posito ad Judicia Terria Sochaczovien licetsi per optime sciverint, quod Judicia proprij Palatinatus Brestens Cujaviæ ad psens non vacant, imo iam causæ nonnullæ pro decisione per judicium Officij Castl Brestens ad pfatum Judicium Terrestre Brestens sunt remissæ, extra Palatinatum evocaōnis, relatōnis supra=scriptæ Citaōnis in Bonis in Districtu Radziejovien iacentibus positæ extra proprium Districtum Coram Actt psen Ministeriali eandem citaōnem exportanti recognoscere demandaōnis, Summæq sibi Manifestanti juxta inscriptionem Authenticam coram Actt psen in rem sui Manifestantis recognitam nolle exsoluōnis, imo hoc in negotio et pcipuè respectu ac si suus Manifestans etiam extra Districtum editæ illis Citaōnis relaōnem recognoscere demandaret, licetsi peroptime sciunt, quod Bona Zakrzew

Ensiferi Bidgostiensis.

25/6. 1763

in Districtu Covalien consistunt ad suprascriptum f
cium Terrestre Sochaczovien provocaonis, litis expens
Causaonis, ac aliarum Circumstantiarum in originali
festaone exprimendarum quae facta porrigetur brev
parata Copia

Ex actt Cr Cap
Praedecen Extra
Wardęsk

M. Morzycki
Ensifer Bidgo:
stiensis Contra
Gnosos Tokar:
skie Manifesta:
tur.

In Castro Praedecen
1763.

7

1763

Z

Między Jchmość Pany, JmćPanem Tomaszem Rożnieckim, nie-
gdy Swię Pamięci JmćPana Piotra Rożnieckiego, Częściow w
Dobrach Rogoszky nazwanych w Woiewodztwie Brzeskim Kuiawskim
a Powiecie Przedeckim leżących, znayduiących się, Dziedzica, z Jmć
Panią Magdaleną z Słuckich, powtorniego na teraz Męża Jmć Pa-
na Jozefa Grembeckiego. Małżonką, w pierwszym Małżeństwie spło-
dzonym Synem z iedney, a Jchmość Państwem Antoniem Rożnie-
ckim, niegdy Swiętey Pamięci Jchmć Państwa Pawła Rożnie-
ckiego y Zofij Tinski Małżonkow Synem, tudziesz Kon-
stancyą z Kossobuckich, niegdy Swiętey Pamięci Jchmć Pań-
stwa Gabryela Kossobuckiego y Heleny z Parzęckich Corką
Małżonkami, z drugiey Strony, Stawa ninieyszy Kontrakt
Przedażny, y w niwczym nieodmienne postanowienie w
niżey opisany sposob. Iż JmćPan Tomasz Rożniecki ma-
iąc Części w pomienionych Dobrach Rogoszky po Oycu Swo-
im, Prawem Dziedzicznym na Siebie spadłe, Tesz Same
Części, ze wszystkim Swym Prawem, własnością, Zasiewa-
my Ozimemi y Jaremi, Inwentarzem Dworskim Parą
Koni y Wołow Parą, Budynkami, Karczmami, polami,
rolami, Łąkami, Borami, Lasami, Gajami, Chrustami,
Zaroslami, pastwiskami, wodami, Stawami, Sadzawkami,
Stromieniami, Młynami Wodnymi, y Wietrznymi, Podda-
nymi utriusq Sexus, tak w Dobrach ad pens znayduiącymi
się, iako y zbiegłemi, z wolnym onych odbierania y Ich Załoga-
mi, powinnościami, Czynszami, Daninami, robociznami,
owo zgoła ze wszystkiemi przynależytościami, przyległościa-
mi, prowentami, dochodami, Intratami, nic a nic Sobie
ani Sukcessorom Swoim, od pomienionych Części, y Prowen-
tow

3/10 Gr: Przed 1763

Prowentow nieexcypuiąc, ani rezerwuiąc, ale tak iako
sci w swoiey Cyrkumferencyi y ograniczeniu zostaią
Onesz Antecessorowie Jmć Pana Tomasza Rożnieckiego
mali y używali; przerzeczonym Jchmć Państwu, Antoni
mu y Konstancyi z Kossobuckich Rożnieckim Małżo
y Jch Sukcessorom; pierwszą albowiem połowę tych Częś
wem darownym wiecznym, drugą zaś połowę za Sum
Sześć Tysięcy Złotych Polskich Monety y Liczby Polsk
daie, przedaie, y Xięgami Grodzkiemi Przedeckiemi
Lat według Prawa doskonałych doydzie; Rezygnować
guie się; z ktorey Summy Sześciu Tysięcy Złoł Po
Jchmć Państwo Rożnieccy Małżonkowie Jmć Panu Tom
wi Rożnieckiemu Dwa Tysiące Złoł Pol. do Rąk
y z wyliczoney rzetelnie pokwitowani zostaią; Cz
zaś Tysiące Złoł Pol. na Wigilią Swięta Narodzen
Swiętego Jana Chrzciciela w Roku da Bog przyszłym
siącznym, Siedemsetnym, Sześćdziesiątym, Czwarty
przypadaiącą wyliczyć y wypłacić bez wszelkiey
zyi przyrzekaią; wzaiemnie Jmć Pan Tomasz
cły Submittuie się Jchmć Państwu Rożnieckim Ma
kom, wzwyż wyrażonych Jchmć Państwo Jozefa Gro
ckiego Oyczyma y Magdalenę Słucką Matkę Swoy
Małżonkow, na tęż Wigilią w pretensyach Jch
kwic, y pomienione Części w Rogoszkach wolne
sessyą y Dziedzictwo Jchmć Państwu Rożnieckim
dać; Do ktorych y teraz Jmć Pan Tomasz Rożnie
Jchmć Państwu Rożnieckim Małżonkom Introm
wolney exnunc dopuszcza a raz dopuszczoney an

przez się, ani przez Subordynowane Osoby bronić y przeszkadzać niema, y owszem od wszelkich Impedimentow prawnych y nieprawnych, długow iakichkolwiek w każdym Sądzie Zastępować Obliguie się; et hoc in puncto Evictionem gnalem ab Omnibus Impedimentis et Oneribus quarumvis Personarum super Bonis Suis et Summis quibusvis pecuniariis habitis et habendis Jchmć Państwu Rożnieckim y Jch Sukcessorom Zapisuie. Ktory to Kontrakt y w nim opisane Kondycye Strony Obydwie ze swymi Sukcessorami we Wszystkich Punktach strzymać y ziscić sobie przyrzekaią; a to pod Zakładem Szesciu Tysięcy Złoł Pol. a w niedotrzymaniu Forum peremptorie Responsionis Grodu Przedeckiego naznaczaią, y Onże podpisem Rąk swoich stwierdziwszy. Aktami Authentycznymi Przedeckiemi Roboruią. Działo się w Przedczu. Dnia Trzydziestego, Miesiąca Września Roku Panskiego Tysiącznego Siedemsetnego Szesćdziesiątego Trzeciego.

Tomasz Rożniecki piorem trzymanym.

Antoni Rożniecki

Konstancya Rożniecka piorem trzymanem

Jozef Pogonowski Pisarz Grodz Brzeski Kuyac iako Przyiaciel

8

1763

60

Praesens Contractus Resignatorius est actis Cre Capitt Praedecen per Partes Fra Sexta Postridie Festi Sancti Michaelis Archangeli Anno Domini Millesimo Septingentesimo Sexagesimo Tertio Roboratus et Rathificatus. Wardeski mpp

Cano

x

9 80

Actum Petricoviae in Judiciis Ordinariis Generalibus Tribunalis Regni Feria Secunda post Dominicam Oculi Quadragesimalem proxima Anno Domini Millesimo Septingentesimo Sexagesimo Tertio

Ad Judicium praesens Ordinarium Gnale Tribunalis Rni Petricovien Actaq Judicij Ejusd personaliter venientes Illris et Reverendissimus Michael Severinus binominis Cathedralis Kijovien Praepositus ad Judicia Tribunalitia Regni ex Eod Capitulo Kijovien Judex Deputatus tum Illris Mgcus Felicianus Thomas itidem bini nominis Vexillifer Cruceen ex Inclito Palatinatu Kijoviae ad Eod Judicia Tribunalitia Judices Deputati Fratres inter se Germani olim Mgcorum Petri Pauli bini nominis cum olim Mgca Theophila de Pruszynskie Pocillatorum Cruceen Conjugum procreati Filij olim vero Mgcorum Joannis et Catharinae de Zbierzchowskie Conjugum Nepotes et quidem Illris Mgcus Felicianus Thomas bini nominis Vexillifer Cruceen suo et Mgcorum Onufrij Capnci Savulien et

1763 P.

Josephi

et Josephi cum olim Mgca Theressia Metelsk
primo Matrimonij Thoro atq Valentini Ant
bini nominis ac Annæ Virginis innuptæ cum
stri Mgca de Pausze Theressia in Subalter
ad pbens Consorte procreatorum Filiorum et
necnon Mgci Josephus Thomas et Leona
olim Mgcor Feliciani et Cunegundæ de Swi
Pocillatorum Chicinen Lgone procreati Fil
vero Thomæ cum Theodora Tarnowska prim
nuptus nepotes atq Mgcus Antonius Trib
Kotomyscen Gusæ olim Mgci supra pfati T
cum olim Mgca Petrunella de Nadole Łacka
latorum Dobrinen de Secundo Thoro procreat
Filius tuum Joannes Illris Mgci Mniszek Co
tis Loriensis Commilito olim Mgci Pauli cu
Theressia de Glinskie ex primo Thoro et Joseph
ex Secundo de Ludovica Wasowiczowna procre
Filij suo et Gnosi Michaelis Fratris sui germ
pro Quorum ratihabitione cavent in forma
Firma quisq Eorum nominibus Bierzynscy
Mgcorum Petri Pauli bini nominis Pocillat
Orucen et Thomæ Fratrum inter se Cum
Mgco Paulo Parente suo germanorum Fi
olim quoq Mgcorum Joannis et Catharinæ
Zbierzchowskie Bierzynskich Conjugum
rum Bierzyna in Palatinatu Bresten
viæ et Districtu Prædecen sitte et consistenti
Hæredum nepotes et Pronepotes in et Contra
gnificum Martinum Uminski Thesaurarium
vladislaq prædictorum Bonorum Bierzyn

Praedecessores Gusae indebituum Possessorum Manifestari compelluntur Ideo Quia Manifestantes cum in Minorennitate fatis olim Mgcorum Parentum suorum pventi existentes de Consistentia Bonorum Antecessorum suorum orbati Documentis nullam notitiam habuerint et Eandem sui Substantiam vindicandam silentio praeterminserint ad Bens tamen Querelis Contestatione Litis et authenticis Documentis suffulti quod in Possessione Mgci Martini Uminski Thesaurarij Juniv Ladislavien et aliorum Eadem Bona Bierzyn sese Jure naturali et acquisito respicientia indebite apprehensa existunt reasumendo anteriores Manifestationes per olim Mgcos Antecessores suos factas de indebita usurpatione Possessionis Bonorum totalium Bierzyna cum Attinnentiis per Mgcum Uminski et alios tam seorsim Illris Mgcis Felicianus Thomas binominis ad Judicia Triblia Judex Deputatus Jure naturali et ab olim Mgco Sventoslao Bierzynski avo Patrueli acquisito se Concernentium quam Junction Manifestantes qua Lgmi Consuccessores Bonorum superius denominatorum indubitati Haeredes de injusta apprehensione Iterum Iterumq quam Solennissime cum declaratione vindicandae pmissae Substantiae ac percepterum de Iisdem Proventuum Manifestantur Salva melioratione si opus exigeret Bentium in integro manente.

Kiedrożkowski

Wyrzykowski

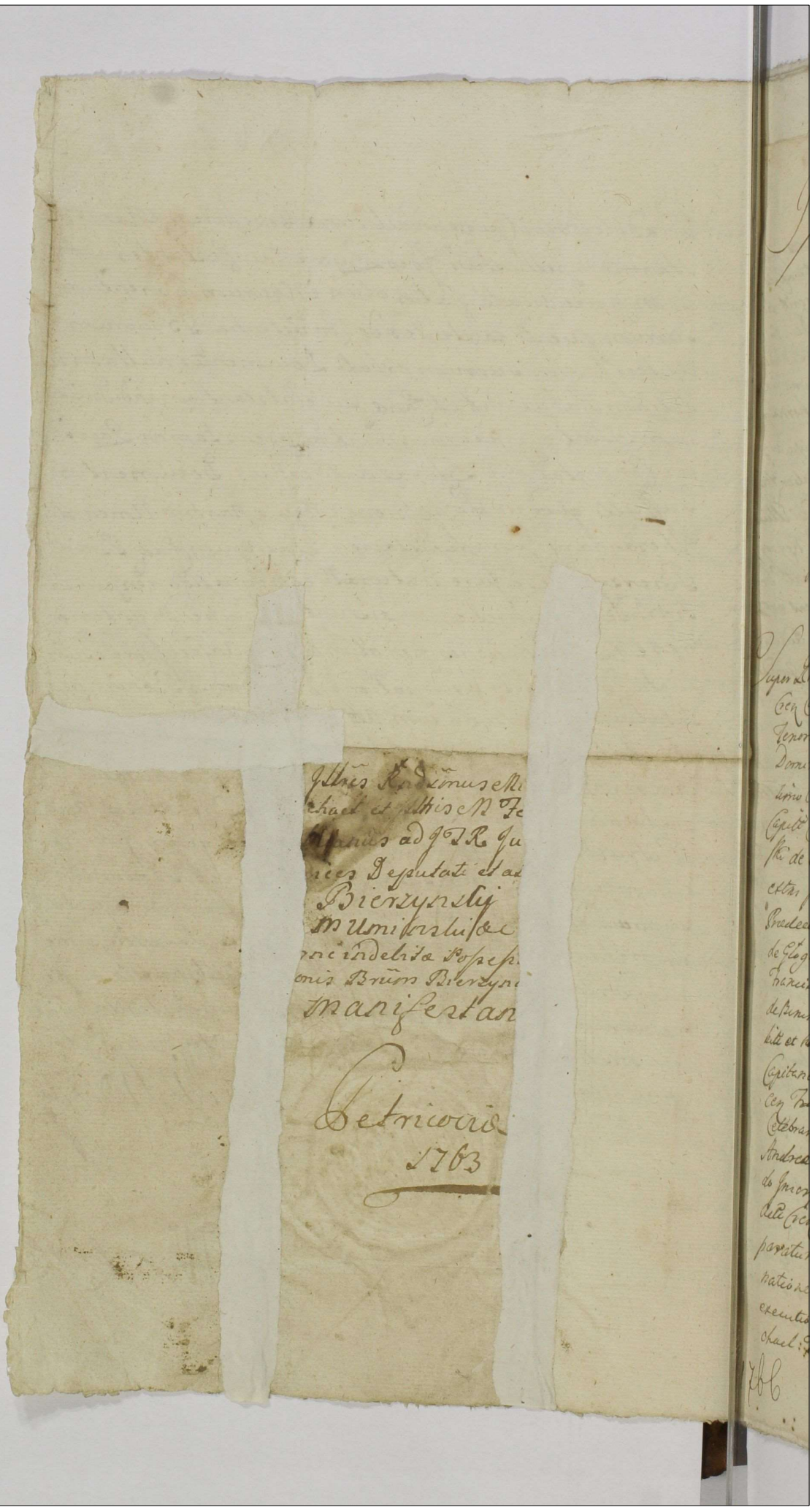

11

Actum in Castro Pradecensi in Judicijs Causarum
seu Terminis Querelarum Officij Castrensis Capi-
tanealis Pradecensis Feriâ Secunda post Dominicam
Lætare Quadragesimalem proxime Anno Domini
Millesimo Septingentesimo Sexagesimo Sexto per
Illustrem et Magnificum Raphaelem de Wodzynski
Wodzynski Vexillyferum atq Judicem ex Palatinali
Brestensi Cujavien ad Tribunal Regni Majoris Poloniæ
Deputatum tum Michaelem de Kielczew Kielcze-
ski Dapiferum et Notarium Dignitarios Districtus
præsertis Officialesque Castrenses Capitaneales Præde-
censes Celebratis et expeditis.

Super Literam expentata Citt p Judicij Offij Qui speciem Coram Acti
Cen Cavalien Recognitt et eisdq Actr dextre depromptis Juramen-
tenoris Sequentis Actum in Castro Cavaliensi Fra Quarta post
Dominicam Reminiscere Quadrin proxe Anno Domini Mille
simo Septingentesimo Sexagesimo Sexto. Ad Offm Actus Jur Cen
Capitis Cavalien prêt venis Infis Dnis Stis Dominus Simon Gcemie
ski de Villa Morycz Actor et Juratus Offij Sui Notarius Sanctæ
Cruc per omnia palam Luce Se Citavit Actor p Judicij Cen
Predecen Sonien Copiâ sup Literâ Similem tenorin talis Sorte Nob
de Glogowa Kotowski Predecen et Capitaneus Vobis Spâ Honesto
Francisco et Michaeli Fratribus Inter Vos Germanis Tokarskis
de Bonis Vestris gratis omnibus ac Summi quibuscunq pecu-
liis et habentibus Cognitionem Regiæ et rectæ pecuniæ petitæ pungimur
Capitaneali Authe Mandamus et in Judicij nostri Cen Predece-
cen Fra Secunda prius proximusve abhinc in Co Predece-
cen Celebran prêt ac peremptê Comparendi ad instantiam Mgci
Andreæ Morzycki Curiæ Regentem Actr Qui Vos habuero
do Inscriptionis Debitorea per Quem Michaelem Tokarski Cog
Actr Cen Predecen in rem sui Recognitus Citat seu potius ad
parendum p Cedulam paratis quemvis Juris Patalem Conden
nationem et pte sui Actr super Vobis obtentam loco peragenda
executionis adhibitat p Co Quatenus Vos ex præcipue Fr Sêtro
chael: Tokarskie Summam Mille Florenorum Polon una cum pecu-
niis

1766

provisionibus Sibi Actt Solvatis et realiter enumeratis, pa
in Sublationem processus luctus, Caeteraq pro exigentia Legis
sticia et Jus quod Juris erit Causaq Pens poposcerit pe
tis. Litt Sitis Terno paritt et Judtr responsuri Datt in
decerni Fra Tertia pt Dominicam Reminiscere Quadl
pxa Ad Dni millesimo Septingentesimo Sexagesimo Sex
Colitt Contra Pfatos Littos ad Bona Zakrzewo die horna
lisse eandeq in Mensa Pente Litto posuisse Reliquisse de q
Jus Mlis fecit Relationem ex Actt Crem Capitt Covalien rev
Correxit Sieromski manu propria locus Sigilli Castri illius
Termino Itaq hodierno ex praeinserta Rne Regroj
blico in Diem hornam lgme incidenti et provenienti Pro
pars Actt Coram Judicio Offij Pten pntr Comparens et Ter
eunq hodiernum per totam Judiciorum Pten Audient
lgme attentans memoratam ptem Littm ad Jus Juridi
Tribus et Ultra Juris formam Vicibus quatuor per
Rne Plen providum Jacobum Rembaczewski de Vill
Jarkuszewo Judlem Clamatam et Vocatam non tam
Comparentem imo Contumacem existen in lucro Ulte
ris fortis finalis ac indilatae faciendae executionis a
in toto lucro Negotij sui principalis Judtr ac Offie Con
navit, ulterioraq Sibi per Judm Pens ea in Causa fie
et decerni postulavit et Judm Pens Juri Communi Rn
postulationiq Ejusq ptis Actt Utilicite annuando de
vit Pensq decernit Quatenus Ejus Burgrabius aut Co
missarius Juratus loci Illius Ubi Bona ptis Littae Con
tunt Bona ejusq ptis Littae tradat et in actualem Possessi
Parti Actt dimittat Idq Sub poenis Contra renitentes
ales Sancitis nemo vo eanq Executionem Impugnar
Audeat Idq Sub poena Bannitionis quam ex
Judicium Offij Pten et ad Eanq publicam Bannitio
poenam Suprascriptum Mlem Judlem addidit et
tavit Qui quia Mlis Judlis Satisfaciendo Deputatio
a Judicio Pten habitae memoratae Bannionis Poenam
Ante Stubam Judlem in frequentia multorum h
nun

hominum varij status existen ad judicia moderna Congregati
alta Clara Sonorosa ac intelligibili voce sua praeconica publi
cavit proclamavit et ad noticiam omnibus quorum interest
deduxit de quo hanc suam Jus Mlis redeundo e foro publi
co fecit Rexonem pt quam publicatam Bannionis pae
nam Judon affij Jus Causam hanc cum toto ejus effe
ctu ac ptibus ipsis ad Mfcum Capneum loci sive loco
rum Capitaneos sub Cujus vel quorum Jurisdictione praefa
ta pars Citta cum Bonis suis subest vel consistit re
misit remittitq Jus

Ex Actis Crem Capitan
Praedecen Extradit
Wardzski mp

10

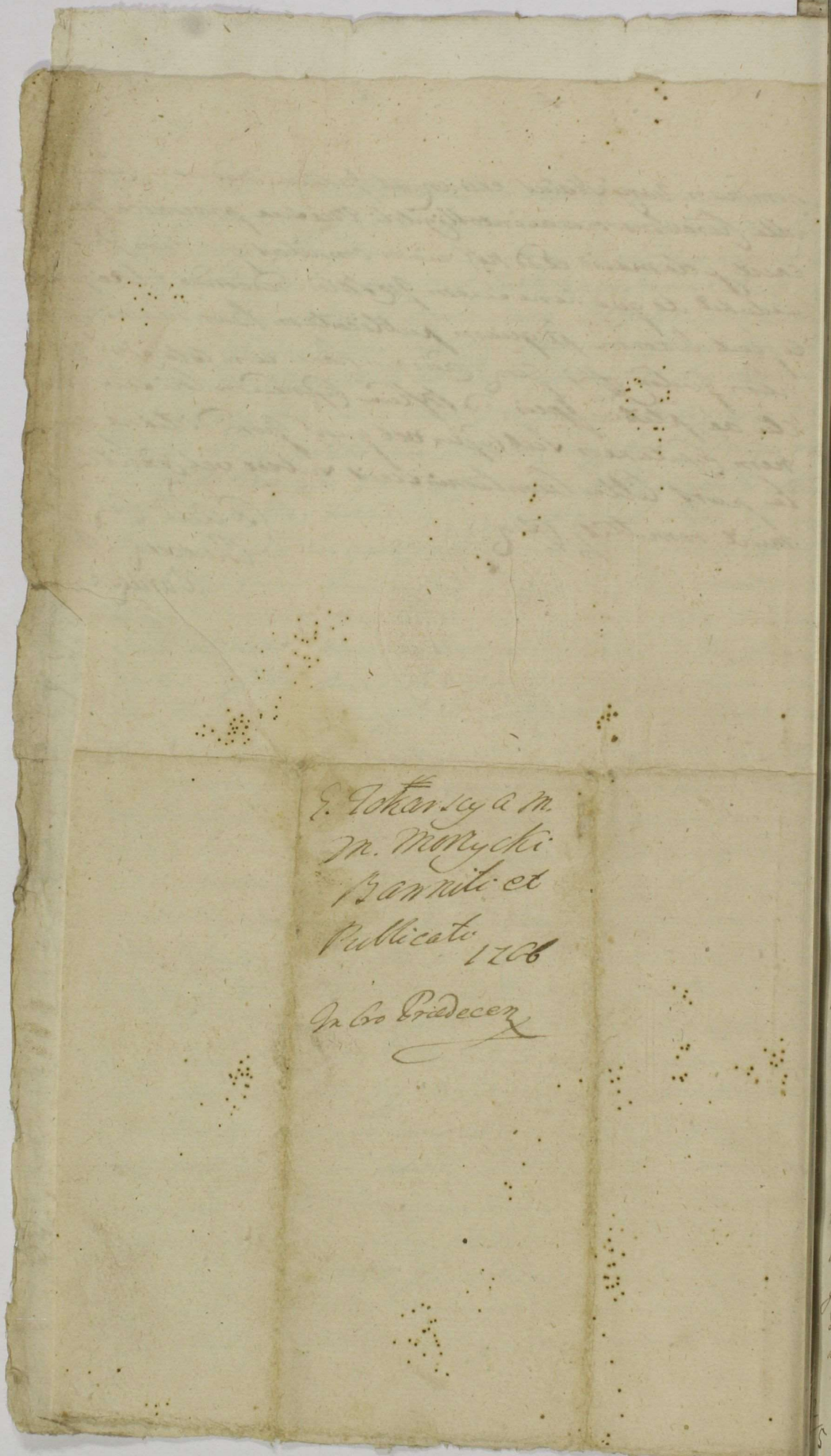

11

Actum in Castro Praedecensi Feria Secunda post Dominicam Exaudi proxima, Anno Domini Millesimo, Septingentesimo, Sexagesimo, Sexto.

Magnifici Stanislaus Mierzejewski Pocillator Buscen ab una, et Stephanus Dunin ott Magci Vladislaj Dunin Venatoris Crusvicien cum ott Magca Marianna Glembocka matrimonialiter in primo voto susceptus Filius parte ab altera Sani ac: Recedendo ac: Recognoverunt, et quilibet illorum suo pro interesse Recognovit. Quia Ipsi adhaerendo complanationi certae inter se Rentes sub Tractu Condescensionis Frâ Feria Secunda post Festum Sanctorum Trium Regum proxima, anno praesen in Bonis Lubon agitatae, initae et Confectae, manibus suorum Recognoscen ac amicorum subscriptae Damnis Terribus ac vadio firmatae se se mutuo invicem et ab utrinq de Causa et Actione Judiciaria ex mutuis actoratibus ad Judicia Tribun Rni Petricovien intentata, ac pro finali disjudicatione ad Fundum Brum Lubon remissa, ob subsecutam in praemissis amicabilem compositionem, ac vigore ejusd praestitam Satisfactionem quidem etant absolvunt et liberos se se suis cum Successoribus mittunt, totumq ac integrum Judiciariarum Processum, utpote Littres Relationes manifestationes, Condemnationes quasvis hac in Causa obtentas Decretaq omnia in toto ac totaliter tollunt, Cassant mortificant, et annihilant perpetuo et in aevum. His suis ac: Ifiq in Continen Suprascrus Magnificus Stanislaus Mierzejewski Pocillator Buscen insistendo praemissae Complanationi Superius de data expressae petijt se ad Juramentum Corporale Super infrascripta admitti, Cujus

petitioni

2/5 1766

petitioni effectum praesens annuendo eundem magnifi[illegible]
mierzejewski in eam Juramenti Rotham admisit. J[illegible]
Stanisław przysięgam Panu Bogu wszechmogącemu [illegible]
cy Swiętey iedynemu, iakom Żadnych Pieniędzy, tak[illegible]
Swiętey pamięci WJmci Panu Władysławie Dunin[illegible]
wczym Kruswickim niegdy Swiętey pamięci WJmci[illegible]
ni Maryanny z Głembockich pierwszego Małżeństw[illegible]
męża, tudziesz po tey że powtorniego Małżenstwa [illegible]
swoiey od Dłużnikow nieodebrał, ani odebrać zlecił, y [illegible]
kom szczegulnie tylko Trzynascie Czerwonych złot[illegible]
w Srebrze u Swiętey pamięci Żony swoiey zastał, y [illegible]
więcey od Żydow Kolskich nieodebrał na Transfuzyą [illegible]
tylko Dwa Tysiące Tymfow Czyli Złotych, y iakom [illegible]
menta wszystkie do Substancyi Oyczystey y macier[illegible]
stey WJmci Pana Dunina Łowczyca Kruswick[illegible]
należące rzetelnie oddał y oddam, tak mi Panie [illegible]
dopomosz y niewina męko Syna Jego. Quod Juram[illegible]
tum observata debita Solennitate flexis genibus [illegible]
ctis duobus Digittis ad Imaginem Crucifixi Dni Nost[illegible]
su Christi in attendentia Suprascripti Magci Step[illegible]
ni Dunin Venatoris Cruswicien praestitit, et in eff[illegible]
Juravit et est actis hisce Connotatum.

Ex Prott actt Cren Cap[illegible]
Praedecen Extra[illegible]
Warcl[illegible]

12

Inter Magcos Miere
ieuslii et Dunin cum
praestito Juramento
mutua Quietatio
1766.

In Crō Praedecen

13

KAROL STANISŁAW RADZIWIŁŁ

XIĄZE na Ołyce, Nieświeżu, Birżach, Dubinkach, Słucku, Kopylu, Czartoryfku, Klecku y Swiętego Państwa Rzymskiego; Hrabia na Mirze, Szydłowcu, Krożach, Kopyśi, Kovdanowie, Zabłudowiu, Kieydanach, Białym Kamieniu y Białłey, a na Żołkwi, Złoczowie, Szałek, Orderow Orła Białego y Swiętego Huberta Kawaler, wraz z zasiadaiącą Radą y z Jasnie Wielmożnemi Marszałkami y Konfyliarzami Woiewodztw, Ziem y Powiatow Korony Polskiey do wspolney Rady przydanemi.

WSzem w obec y każdemu z osobna, mianowicie Jasnie Oświeconym, Jasnie Wielmożnym, Wielmożnym Senatorom *Utriusque Statûs*, Ministrom *Belli & Pacis*, Urzędnikom, Officyalistom, Całemu Rycerstwu Obywatelom Korony Polskiey Trybunałom, y wszystkim Jurysdykcyom Cywilnym y Kryminalnym wiadomo czyniemy; Iż gdy Woiewodztwa, Ziemie y Powiaty przez Obywatelską troskliwość o całość Oyczyzny ku upadku dążącey skonfederowawszy się też o niebespieczeństwie publicznym uwiadomiły w czym y Generalney Konfederacyi W. X. Litewskiego związek utwierdził, y gdy wspomnione Woiewodztwa grożącą ku upadkowi Narodu fytuacyą przerażone, tym bardziey z większym podziwieniem w wnętrznościach swoich Wolności Praw y swobod wspolney Oyczyzny potrzęsłży Nieprzyiaciol, na mieyfce Miasta Radom na dniu dwudziestym trzecim Miesiąca Czerwca przez swoich Marszałkow y Konfyliarzow zgromadziwszy się mnie Xiążęcia Radziwiłła Konfederacyi Marszałka Woiewodztwa Podlaskiego z posrzod siebie Generalnym Skonfederowanych Stanow Marszałkiem obrały. Więc z Radą od tychże Stanow przyianą cały Narod otrąbie związku Generalney Konfederacyi nineyszym Uniwersałem uwiadomiwszy Senat, Duchowny y Swiecki Ministrow *Pacis & Belli* Urzędnikow y Officyalifow, Woysko *utriusque authoramenti* zgoła Rycerski Stan cały Obywatelow y krokolwiek imienia Szlacheckiego Kleynotem zaszczycony do tego związku powszechnie zapraszamy. Widzi Oyczyzna przez część własnych swych Synow nietylko *ex aequalitate* wybić się, ale pęta niewoli przez rządy sobie iedynie przywłaszczone na resztę Narodu wkładać usiłuiących do nie ochybnego upadku swego utorowaną drogę. Widzi Prawa swe fundamenta ne pracą y usiłowaniem Przodkow nasżych postanowione, a krwią sektore stwierdzone, iedne z obrębow swych wzruszone, drugie tamę nieprzebytą między Wolnością, a okropnym wolnemu Narodowi przez część tegoż *praedominii* duchem kładące znieśione, lub do zuchwałych swych na wolność zamysłow nakierowane. Widzi Obywatelow zasługami Antenatow swoich y swoiemi własnemi znakomitych, iednych z Fortun, Honorow, *adiuvante* wyzutych, drugich wymyślonemi sposobami uciśnionych szczególnie winnych, że ich zuchwałym zamysłom przeszkodą być mogli, y zdawali się. Widziała na ostatek z przestraszeniem na ostatnich Seymach naymilszą Wolnym Narodom powagę, w stanowieniu Praw skutki ducha *praedominii* przeważaiące, y do zniesienia fundamentu Wolności nasżey *liberi veto* dążące. Postrzegli te obłudne z Oyczyzną postępki Nayiasnieyfza y Niezwycięzona Imperatorowa Jeymość Całey Roffyi. Dali nam poznać przez oświadczenia swoie przez Pełnomocnych Ministrow swoich publikowane, zachęcili nas do tego Dzieła przestrogami swemi, a co większa lebniey, iż to na wsparcie Praw y Obywatelow poniżonych, y ktorzy ścisły y nierozerwalney nigdy z temiż przyiaźni zachowanie, za fundamentalną Rządow swoich mają, y mieć chcą maxymę y prawdziwe kraiu ufczęśliwienie. Z tych więc pobudek gdy z woli Nayważnieyszego w ten ścisły Konfederacyi Związek spoiliśmy się, y gdy wszelkim sposobem bespieczeństwa Praw y Osob powszechnego y szczególnego pod hazardem zdrowia, życia y fortun nasżych przestrzegać iedynie umyśliliśmy, y poty, poki szczęśliwość powszechna kraiu nasżego, iż nic o Całość Oyczyzny być się niemogącym nas nie utwierdzi, w tych związkach trwać chcący, do tego Generalnego Rzeczypospolitey skonfederowaney związku ktokolwiek tylko Oyczyzny Miłością techniony prawdziwym Polakiem zwać się chce y może, nineyszym oglofzeniem nasżym zapraszamy; wzywamy do iednomyślności znami, y tych ktorym poniżenie niemogło dotąd dozwolić, iasnie całemu Narodowi pokazać, iak rownie z naywierneyszemi Oyczyzny Synami, iey Całość za cel iedyny czynności swoich przed się biorą. Zaś ich oświecona nad prawdziwym swym Dobrem Oyczyzna, iako rownie wszystkich życzliwych swoich Obywatelow kochaiąca, tak w powszechnym bez względu żadnego ufczęśliwieniu fundament patryiotności swoy y flawy zakłada (Gdyby zaś uchowały BOZE! umysłem iakim gwałtownym uwiedziony kto powstać przeciwko tak zbawiennemu przedięwzięciu zamyślał, niemaiąc nawet względu na łagodność braterską, iedyną czynności nasżey drogę, tedy takowy za nieprzyiaciela y gwałciciela Oyczyzny, y nayświętszych związkow nasżych miany będzie. Zaczym niech każdy się poczuwa, w iakim iest stanie, czego się ma spodziewać, łączy się z dobrze życzącemi Oyczyznie. Ze *in tali Statu Reipublicæ* Juryzdykcye wszelkie, za nayważnieysze Skonfederowane Stany w wszelkich obrębach uszanowania Maiestatu zostaiące uznawać powinny; Więc My biegu sprawiedliwości nieprzemiąć, powalamy zwyczaynym sposobem Juryzdykcyom przyzwoitym Urzędy swoie sprawować, *Salvo beneficio suspentionis in omnibus subjectis* dla wszystkich nineyszą Konfederacyą sprzymierzonych, co się ma rozumieć y o Sądach Zadwornych, zostawuiąc nam moc, względ, czułość, straż nad czynieniem sprawiedliwości Obywatelom potrzebney, oraz moc zawieszenia Juryzdykcyi Trybunalskich y innych. Do Sądow *ad Latus Regium* Jasnie Wielmożnego Marszałka Wielkiego Koronnego, ktoremu nineyszy Universał *solite* promulgować rekommenduiemy. Deputatow z Małey-Polski Jasnie Wielmożnych Andrzeia Tarła, Marszałka Konfederacyi Woiewodztwa Lubelskiego, Antoniego Głoskowskiego, Marszałka Konfederacyi Woiewodztwa Belzkiego, Andrzeia Zawadzkiego, Podstolego Czerniechowskiego Konfyliarza Konfederacyi Woiewodztwa Krakowskiego, Antoniego Potockiego, Starostę Białskiego, Konfyliarza Konfederacyi Woiewodztwa Ruskiego, Jozefa Siekierzyńskiego, Pisarza Grodzkiego Horodelskiego, Konfyliarza Konfederacyi Woiewodztwa Belzkiego, Jozefa Pułaskiego, Pisarza Nayważnieyszego Koronnego, Starostę Warskiego, Konfyliarza Konfederacyi Woiewodztwa Podlaskiego Ziemi Bielskiey, a z Wielkiey Polski Jasnie Wielmożnych: Jana Poninskiego, Woiewodzica Poznanskiego. Marszałka Konfederacyi Ziemi Wieluńskiey, Marcina Zorawskiego, Cześnika y Marszałka Konfederacyi Woiewodztwa Płockiego, Michała Krasińskiego, Podkomorzego Rożańskiego, Marszałka Konfederacyi Woiewodztwa Mazowieckiego Ziemi Ciechanowskiey, Franciszka Kozuchowskiego, Cześnika y Konfyliarza Konfederacyi Woiewodztwa Kaliskiego, Augustyna Gorzyńskiego, Chorążyca Kaliskiego Konfyliarza, Konfederacyi tegoż Woiewodztwa, Jana Głębockiego, Kasztelanica Kruświckiego, Konfyliarza Konfederacyi Woiewodztwa Brzeskiego Kuiawskiego, od Konfederacyi nasżey Generalney naznaczamy. Ktorym aby spokoyności publiczney pod Bokiem Maiestatu przestrzegaiąc, w Sądach Marszałkowskich *feduló* zasiadali, y według osobliwey daney sobie od nas Instrukcyi wotowali, *ac per Turnum* zasiadania w Senacie Jasnie Wielmożnych woiewodow swoie pod nieważnością sentencyi Sądu tegoż bez czterech *adminimum* od Konfederacyi nasżey Deputowanych byrmosci decyzye dawali zalecamy. Jasnie Wielmożnego Podkarbiego Wielkiego Koronnego chwalebną, przed odmianą Skarbu publicznego administracyą y pierwszym w tenże wprowadzonym porządkiem powściągnie zaleconego, iak Rządcę Skarbu publicznego z Skarbową Juryzdykcyą łączyć się znami y zwyczayną przysięgę wykonać, tudzież oney Kommissyi Skarbowey wysłuchać, podług osobney nasżey Instrukcyi zapraszamy, a to dla zniesienia się y ułożenia wszelkich dysporzycyi, aby ta czałtka rządow nasżych w tym Stanie Rzeczypospolitey szkodliwych nieponiosła ufczerbkow. Jasnie Wielmożnych zaś Hetmanow, a mianowicie Jasnie Oświeconego Kasztelana Krakowskiego, Hetmana Wielkiego Koronnego, z Woyskową wraz Juryzdykcyą, znakomitego w Oyczyznie Obywatela, y na ktorego zasługi wdzięcznym y miłym iuż od dawna Oyczyzna nasza patrzy okiem, do tegoż związku zapraszaiąc, Temuż po wykonaney zwykley przysiędze swoiey y wysłuchaney oney Kommissyi Woyskowey podług osobney nasżey Instrukcyi, tak w stałey wierności wypróbowanemu ku Oyczyznie Nasżey Wodzowi, Woysko *utriusque authoramenti* Nayważnieyszey władzy nasżey oddać, y do poprzysiężenia wierności Rzeczypospolitey przywieść tym nasżym Uniwersałem zalecamy. Akt zaś Generalney Konfederacyi nasżey, ktory świadkiem y *monumentem* umysłu Obywatelskiego y czynności nasżych w teraznieyszych czasach y w potomności miec chcemy; Jasnie Wielmożnych Marszałkow Woiewodztw Skonfederowanych w Akta Woiewodztw własnych, Jasnie Wielmożnych Pieczętarzow w Akta Metryki ingrossować obligujemy; iako też y nineyszy Uniwersał, ktory *Saltz* tymże promulgować zalecaiąc, przy przyciśnieniu Pieczęci Marszałkowskiey z ultanowienia Rady Nasżey własną podpisuię ręką. Datum w Radomiu Roku tysiącznego siedmnieniego szesćdziesiątego siodmego, Mesiąca Lipca szostego dnia.

Karol Xiąże Radziwiłł Marszałek Konfederacyi Generalney Koronney.

Marcin Matuszewic Sędzia Ziemski Woiewodztwa Brzeskiego Litt: Konsyliarz Generalny Woiewodztwa Podlaskiego Generalney Konfederacyi Koronney Sekretarz.

13

Antonius de Głogowa Jeżewski Prædecen: Capitaneus

14

Działo się w Zboymie na Grońcie Wuytowskiem Dnia dwudziestego Szustego Miesiąca Września Roku Pańskiego Tysiącznego Siedmsetnego Sześćdziesiątego Osmego na fundamencie Listu Poddawczego De Data w Warszawie Dnia dziesiątego Miesiąca Czerwca Roku teraźnieyszego Tysiącznego siedemsetnego Sześćdziesiątego Osmego Wkładencyi Przeswietney Kommissyi Rzeczy Pospolitey Skarbu koronnego Prawem opisaney Łaskawey na rekwizycyą Jgmości Pana Jozefa Sławianowskiego postąpioney czynności przez Jgmości Pana Rozewskiego przez Regimenty Grodzkiemy Przedeckiemy we zawarte pokwitowanie na Osobę Jgmości Pana Jozefa Sławianowskiego Za konsensem Najiaśnieyszego Stanisława Augusta Krola Polskiego do ustąpienia Prawa dożywotniego, y Zlewku tegoż prawa pomienionego Wuytostwa Zboynie w Woiewodztwie Leczyckiem w Powiecie Przedeckiem w Starostwie Kodawskiem leżącym w Warszawie Dnia 12 Miesiąca kwietnia Roku Tysiącznego siedmsetnego Sześćdziesiątego ósmego przez Jmc Pana Andrzeja Woiewodzkiego Jaskawie danym Za Znaney ucznienia Jgmości Pana Rozewskiemu przepisaney wyżey Że Liscie Poddawczym wyżey Dziś Datuy tamtey tegoż na dyspozycyą skarbu koronnego odebrałem po którem odebraniu do opisania inwentaża przystąpiłem Browarek w którem mieszka Possessor przyległy Dworku odpadłego Dworku Wuytowskiego pieczętki, także ogrod do tegoż Wuytostwa należący, Zatem że spalenizkiem Stodut dwie, iedna większa druga mniey sza, z kożdego zelowane y prawie iuż się obalaiące.

Szopa zła przyległa Stodołach Kopy tylko stoiące bez dekowania y poszycia potrzebuiąca.

Owczarnia Zobu dwuch szczytow poprawiana wdeleyszym koszty y poszycie środek Zaś owczarni tey bardzo zły y obalaiący się.

Obora nowa tylko dyli między słupami y poszycia brakuie.

Chlewy dwa do gumienia mieno zdezelowane y obalaiące się

Opisanie Budynkow wieyskich

Chałupa złata bardzo zła iuż się obalaiąca w którey mieszka człek luzny humorzik imieniem Antoni dorosłego Zarogą także między drogami magrancie do Wuytostwa należącym chleb do Dworku Wuytowskiego.

q 1768 Gwo Przedec

1mo Przytym chlewie Gront od palony karczmy Wuytowskiey ktore sie w tym Roku Tysiącznem Siedm Setnem Szesdziesiątem Szostem spalyło.

Opisanie Pol do Wuytostwa należących.

1mo Wuytowskie pola wszystkie trzy według dawnieyszych granic między polami Staroscińskiemi znayduiące się to iest ieno w tym Roku ozimienne ktore iest ku Kłodawie ozwo- Stay iedna pluska do tegoż pola należy polko za Sto Wuytowską ku Przodu zawsze się kon fronzuiące z Stą ku Kłodawie.

2do Pole iarzynne w ktorem się znayduie pluseк trzy ato ku Złotoczynu.

3tio Pole ugorowe ktore iest ku kobelacie w tym się zn pluseк trzy zwane Wuytowska iedna drugą m miarkach także na zwanym mieyscu trzecia w czewie ku Długiemu tak nazwanym mieyscu goż pola ugorowego należy. Pokotorem opisaniu sentacja tu dzież ustanowiętegoż w Zbaynie Wuyto do niegoż należącemi wodami Sadzawkami Pastwi z zewszystkiemy należytościami gmosci Panu wi Kowiańskiemu iako na ma Potestata daie zpodpisem ręki własney i tu ie rdzam.

Paweł Morawski

Actum Gnesnae Anno Domini Millesimo Septingentesimo Sexagesimo Octavo Indictione Quinta Die vero Vigesima Sexta Mensis Junii Pontificatus Sanctissimi in Christo Patris et Domini Nostri Domini Clementis Divina Providentia Papae Decimi Tertii Anno Eius Decimo Tertio.

Inventarium Certum Certum Motivum Quoy Adiacentium Curialium Campestrium et Ipsorum Nostrum Utrarum Pio Patrum Paulum Fratrum Ordinis Sancti Francisci Conventus Gnesnensis Ad Altare Sancti Antonii de Padua Ibidem Constructum Pertinentium Sacellanum Nunc Temporis Existentem Concernentium Ad Quod Quidem Altare Ex Fundatione Pia Certi Census Annui Florenorum Polonicorum Centum Triginta Quinque Cum Grossis Decem Ex Bonis Hereditariis Quondam Nobilis Domini Stanislai Skarzynski Capitanei Gnesnensis Ac Terrestris Radzimiensis Ad Praefatum

Antonius de Glogowa Dei gratia Archidiaconus Cracoviensis et Capitaneus

Tenore presentium Universis et singulis Dominis Fratribus Presbyteris Decanis Officialibus Vicariis Plebanis Rectoribus Ecclesiarum Parochialium Notariis Actorum Scribis Nuntiis Apparitoribus et Executoribus presentium quibuscumque ubilibet constitutis Salutem in Domino sempiternam. Cum Nos Ordinarius Loci Archidiaconus Capitaneus Cracoviensis Officialis Curiae Archidiaconalis Cracoviensis Vicarius in Spiritualibus Generalis Judex Synodalis Commissarius Generalis Visitator Generalis Judex Delegatus Conservator Privilegiorum Apostolicorum Executor Ordinationum Synodalium Judex Ordinarius Causarum Matrimonialium Judex Ordinarius Causarum Beneficialium Judex Ordinarius Causarum Criminalium Judex Ordinarius Causarum Civilium Judex Ordinarius Causarum Decimalium Judex Ordinarius Causarum Sponsalium Judex Ordinarius Causarum Testamentalium Judex Ordinarius Causarum Hospitalium Judex Ordinarius Causarum Fabricalium Judex Ordinarius Causarum Cruciferorum Judex Ordinarius Causarum Monialium Judex Ordinarius Causarum Scholarium Judex Ordinarius Causarum Miserabilium Judex Ordinarius Causarum Pauperum Judex Ordinarius Causarum Orphanorum Judex Ordinarius Causarum Viduarum Judex Ordinarius Causarum Peregrinorum Judex Ordinarius Causarum Infirmorum Judex Ordinarius Causarum Leprosorum Judex Ordinarius Causarum Mendicantium Judex Ordinarius Causarum Religiosorum Judex Ordinarius Causarum Clericorum Judex Ordinarius Causarum Laicorum Judex Ordinarius Causarum Mixtarum Judex Ordinarius Causarum Ecclesiasticarum Judex Ordinarius Causarum Saecularium Judex Ordinarius Causarum Spiritualium Judex Ordinarius Causarum Temporalium

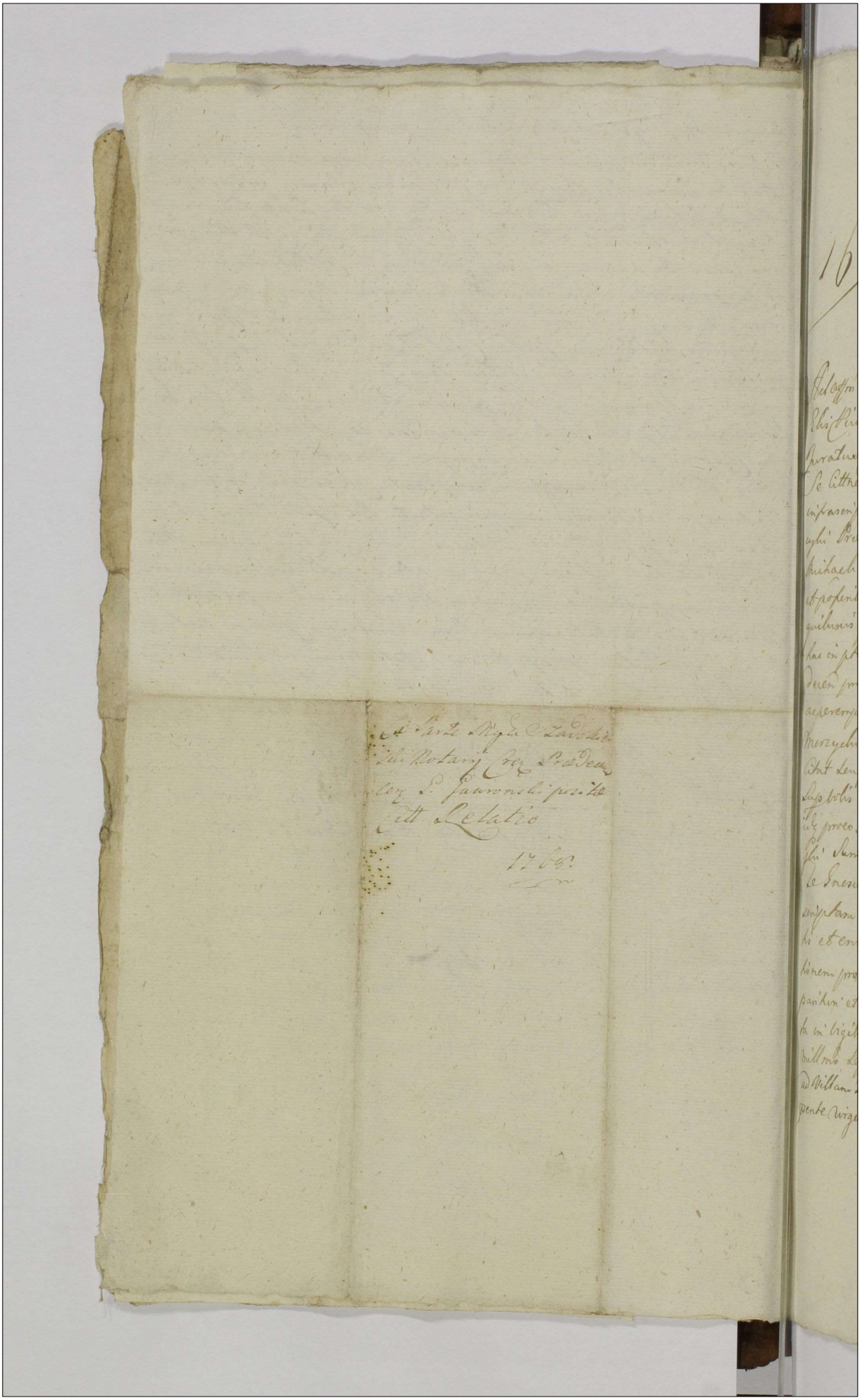

x

Actum in Castro Covaliensi feria Secunda post festum Visitationis Beatissimae Virginis Mariae proxima Anno Domini Millesimo Septingentesimo, Sexagesimo, Octavo.

16

Ad offm actaq pren Crentt Capitt Covalien pnltr ins Mlis Rni Elis Pridus Simon Jeczmienski de Villa Morzyce Authus et Juratus Officio suo Notus Janus exens p omnia paladrgnt. Se Cittne Litt Auae pro Judiis Cre Praedecen Senientes Copiae infrascriptt Similem tenens talis: Antonius de Glogowa Kossowski Praedecen ac Capneus. Vobis Gnesis Floriano, Francisco et Michaeli fribus germis Tokarskim Benem Zakrzewa Haeredibus et posteribus, de his ac aliis Bonis Vestris gnltr omnibus Summisq quibusvis pecuntt habitt et habenq vigore Regio et nostra qua hac in pte fungimur Capli Auae mds ut in Judiis tmis Cre Praedecen primis et proximis in Cro tmo Praedecen Celebrandis pnltr ac peremptt Comparentis, Ad Instantiam Mci Andreae Zanisko Morzycki Ensiferi Bidgostien Actt. Qui vos exci feri inscripti Citat seu potius ad paratum processum paratasq Condemnes Sup vobis Obtentas, loco earunde peragendae Executionis Adcitt idq proeo. Quatenus vos seu potius tu Gnose Michael Tokarski Summam mille florenorum potentt Actis Cre Praedecen per Te Gnesum Tokarski in Argentea moneta Sibi Actori inscriptam et huiusq non exolutam Sententia Judij tmi Solvatis et enumeretis seu solvas et enumeres. Poenas in Sublationem processus luatis, Quare Cittni et Adcittni Sitis termo pariter et Judlr responsuri Datum in Cro Praedecen feria Sexta in Vigilia festi Visitaonis Beatissimae Virginis Mariae Ao Dni millmo Septingmo, Sexagmo, Octavo. Editam Contra pfatt Cittos ad Villam Zakrzewo die hodierna detulisse, eandemq in mensa Cunae pente Virgine posuisse reliquisse de quo fecit relaonem.

Ex actt Cre Capitt Covalien rescriptt
Crxit Sieromski
mpp
[illegible]

Expte Mr. Morzycki
z PP. Tokarskie pro
Jnie Crę Przedecen
1768.
Relatio.

Jm Crę Cesarskie

1777

17

Ad Offm ac pnltr Veniens Gsus Andreas Rudnicki ott Gnosi Alberti Rudnicki cum ott Gsa Hedvigi Kozielska mattr procreatus Filius ott vero Gsi Sigismondi Rudnicki Sortium Brum Bachorny Woli in Pltu et Dictu Brestenc Cujae Consistenc haeredis Nepos suo et Gsi Benedicti Rudnicki Fratris sus Germani Nomine quam primum Documenta Sortes Brum Bachorny Woli ott pfati Gsi Sigismondi Rudnicki manifestantis avi haeredit Sustenta et Solidata aquisiverit tantisper at statim in vim diligentiae obviando Indemnitati et Integritati fortunae suae Solennem hanc in Acta Offij pnenc in et Contra Mfcum Stanislaum Podleski ott mfcum Alberti Podleski et Luciae Kalinska Conjugum Filium ac de Nullitate et Invaliditate Submissionis Certae ~~ac Contractus~~ Ejus Bachorny Woli Sortium Suarum haereditariarum, Sitt. Usive per ott praedictum Gsum Sigismondum Rudnicki Conditionaliter ex nullo dato et accepto et tantum ad Certum tempus plibatis ott Mcis Podleskim dimissarum, quam aliarum Transactionum pfatum Mfcum Podleski, et ott Jacobum Joannem Fratres Ejus Grnos in rem ott Mfci Alexandri Wolski Succamerarij Juniwladislavien cum Summa Imperio et Exhaereditatione ott Saepedicti Gsi Alberti Rudnicki unici haeredis et Succoris maantis ac Fratris Ejus Parentis Sine Scitu et Consensu cum elusione et Enervatione Substantiae Subsecutarum Infert Intulitq maaenem maaturq in Ejusmodi Sensum Quia Is Ia Mfcus Stanislaus Podleski cum ott Fratribus suis Sciverit perfecte quod Sortes Brum Bachorny Woli per Gsum Rudnicki haeredem Mfcis Podleskim necdum Resignata fuerint, dum ott Gsus Sigismondus Rudnicki maantis ac Fratris Ejus Avus pnominatas Sortes B: Bachorny Woli Jure aliquod annorum pcessuatt Decris tam Crenc Brestenc quam Trblis Rni ad Exdi in rem ott altius dictae M: Luciae de Kalinski Podleska Initae 1769.

videne Ejsd Gris Rudnickim adjudicatas et Ott M: Lucie de Kalinskie
Pdicti M: Alberti Podleski Conti ad fideles manus modo gratuito
Summa p hereditt Sortium pmissarum B: Bahorny Woli p Gros R
chie, ab Mfcis Podleskie levata est imo Conditionaltr ad tem
dimiserit Succores Ott MM Podleskich cum enervatione forton
ma antis ac elusione et exhereditatione B: Bahorny Woli et nullam
mam Ott Gro Sigismondo Rudnicki nec Ejus Succoribus Exolverint
Resignaonem pcuraverint et Ott M: Alexandro Wolski Succam
Jurisdictionis laesione Circa Resignaonem pdictorum B: Bahorny Wo
missas Sortes G.G. Rudnickih hereditt in possonem dimiserint
vero Ott G: Albertus Rudnicki Ignarus legis orbatus Documentis
prene non attene Succoresq Suos non alienaverit Quapptr Sa
ans Senciens se ac Fratrem Suum Cujus Nomine agit in Eadem
tia tam p Antecessores quam modernos possores Brum Baho
Woli Summe laesum et damnificatum, Exinde de nullitate et
liditate ~~Quarumvis Transactionum~~ Supro expressarum Transactio
cum enervatione et Ehereditatione ac laesione Juris naturae int
Sortium B: Bahorny Woli ~~hereditt~~ G.G. Rudnickih hereditt Sub
et Contra Eosd quos Supra Iterum atq Iterum Solennissime In
mo Juris maatur Salvis Salvandis

Andrzey Rudnicki Swemy Bra
Imem

G Rudnicki Suo et
Fratris nne Contra
M Podleski ac de
nullitate ~~p~~ quarum
vis Transactionum B:
Bahorny Woli Sub
secutt
maatur
In Eo Praedecem
Sabbo in Vigilia Festi
Nativitatis Xsti Dni
Sulicet d 23 Sobris
Ao Ejusd 1789

1777

18

Antonius de Głogowa Kossowski Praedecensis
et Capitaneus.

Volsi Gnosi Adalberto Kosinski Bonorum Obatli haeredi
et Possessori Principali, nec non quorumvis Nominum Gnosi
et Kosinski infrascripti Actoris illiciti Executoribus, atque Subditis
tuis de Bonis Suprascriptis Obatli numerum personarum
Septem excedentibus, Complicibus Viae publicae Obsessoribus
quiomnes praedicti Littae apud te arrestantur de Personis
Bonisque vestris mandamus ut in Bonis Querelarum Judiciisque
Causarum Officii Castrensis Capitis Praedecensis in Praedecensi
prius vel proximius ab hinc Celebrandis praeter et peremptorie
Compareatis ad Instantiam Instigatoris Officii Nostri
eiusque Delatis ~~[illegible]~~ Protocolli
Suae Coram Actis Authenticis Regni factae vel faciendae Citat
ad videndum et audiendum, Et quidem de Gnosi Kosinski Principalem
ratione Suprascriptorum Nobilium et Subditorum, consulto
et deliberate, nullo habito praetexta et motivo ad infra
scriptas Violentias Subordinationis, per Subordinatos et
ad hunc Actum illicitum dispositos Viae publicae Obsessio
nis, hominum Sui Actoris in equis et Curribus discedentes
et ad Bona Sui Actoris Chodeczek tendentes percussionis
eisdemque vitae adimere ex directo Jussu tua praesumptio
nis equorum ex eisdem ornamentorum et Curribus
Interceptionis, laesionum honoris Intentionis Actoris
tam pertinet Ipsum quam per eosdem Complices propa
~~[illegible]~~ et Variorum in Vitam Minationum propa
lationis, Poenis Legibus Regni de Obsessoribus Viae
publicae Senatus puniri. Statutionem praefatorum
Inculpatorum Instantaneam Suae Coram Judicio
Iniungi, ex Statutis Poenas distinctas super
quolibet iuxta demeritum Actus Sententiari
Caeteraque quod Lex et Justitia posposcerit volique Inquisi
tionibus deducetur praefixi. Littae Actis [illegible]
et Judicii responsum. Datum in Castro Praedecensi [illegible]
Armenii et Capitaneatus proxime Ad 1772.

E. Mfci Joannis Chądzynski Pincernae Zawadzkiensis et

2

Ex Pte M Chadzyn
Conc G Kosinski p Jadp
Crem Praedecen Citony
Relatio

In Cro Praedecene

1772

1777

x

19

Actum in Castro Covaliensi feria quinta post Dominicam Cantate proxima Scilicet Die vigesima Septima Aprilis Anno Domini Millesimo Septingentesimo Sexagesimo Nono.

Mfcus Joannes Przeciszewski Brum Kamienna Zalesie, Mstowo, Gogolomija Strzyski, Rzeszewo, nec non aliorum bonorum in Paltu Plocensi jacentium erga Mfcum Stanislaum Przeciszewski Vexillifem Plocensem fratrem Suum germanum Cohaeres, Sanus ac Rendo ac Rgvit. Quia ipse Mcae Mariannae Kaminska Sui Recognoscentis Consorti legmae et ejus Successoribus Summam Decem Millium Florenorum ex affectu Suo Conjugali ac Certis rationibus Animum Sui Recognntis permoventibus de et Super Bonis Suis gnlr Omnibus Pcipue his Suprascriptis ac aliis in Universum Succedendis tenetur, Inscribit, ac Se Suosq Successores ad id tenendum obligat et inonerat modo veri Certi justi liquidi essentialis Simplicisq debiti dare pendere Solvere et realiter eidem Mfcae Consorti Suae Sive ejus Successoribus enumerare; Idque Sub vadio Similis Summae in Casu Contraventionis Cittus Recognns sive Successores ejus hic respondebunt peremptt Ut ac Suae

x Actt Cre Capitt Covalientt resem

Crxit Sieromski

[illegible]

1777 Gr. Przed
13/10

Praesens Inscriptio est in acta Terrae Crenae Capitt Praedecenae Tenia Secunda ante Fm Sctae Hedvigis Viduae Electae DEI proxa Vidlt Dei Decima Tertia Mensis Octobris Ao Dni Millmo Septingmo Septuagesimo Septimo Ingrossata quod testor.

Domarad Thu
B. et VRS. P.

21

Stanislaus Augustus Dei Gratia Rex Poloniae Magnus
[illegible]

20

Jacobus Sigismundus a Kretkowy Kretkoski Praedecen. et Capneus
Vobis Illribus et Mfcis ~~Mfcis~~ Michaeli Certwetynski Principi et
Constantiae de Prehentell primi Ott Illris Mfci Joannis Skar
beh Callni Juniuladislaviensis Secundi adpreens Itt Tui Conti
invicemq Congibus Certwetynskim, tum Eugenio Gasparo et Michaeli
Skarbkom Ott Illris Mfci Callni Juniuladislaviensis tecum pro
creatis Filijs Bnum Izbica haeredibus de Causa Infrascra
Bonisq Vestris ac Summis quibusvis peconiarijs ha
bitt et habere gnltr Omnibus ut In Trnis Quaerelarum seu
Judijs Causarum ab hinc prius et proximius in Cro Praede
cen Celebrari gnltr ac peremptis Ad Instantiam Mfci
Joannis Skarbek Capnei Sarnoviensis Actt Qui vos Citt
seu potius ad paratum Decretum Compromissoriale Inr
vos et Actt latum adcitt Jdq adviden et audiendum vos
et quia Illres Mfcos Certwetynski Emundando ~~Possessionem~~
~~Izbica~~ ~~ad~~ Possessionem vestram ~~in~~ Bonorum Izbica ad So
lutionem Summae Undecem Millium Ducentorum Quin
quaginta florenorum polonicorum Decreto Supraallegato Compromis
soriali Varsaviae Inr Vos Illrem M: Certwetynska et Suc
cessores, Ott Illris M Callni Juniuladislaviensis (Ao 1773) lato adjudica
tam una cum provisione Stringi et Compelli Litis Expen
sas refundi pro quo Citami et adcitt Sitis Tmo parit et
Judtr responsuri Datt In Cro Praedecen Fra 2da pt Dnica
Conductus Pxae Ad 1777 Indigentes de Jure Incumbente Autho
ritatt et assis vestris

177

Joannis Sharbek Callni Jurisladislaviensis Secundi ad Pens

91

Stanislaus Augustus Dei Gratia Rex Poloniae Magnus
Dux Lithuaniae Russiae Prussiae Masoviae Samogitiae Kijoviae
Podoliae Podlachiae Livoniae Smolensciae Severiae Czerniechoviaeque
Vobis Mpcis Michaeli Sieleczewski Dapifero Districtus
et ~~[illegible]~~ Usque Capitaneo Alberto Kosinski Judici
Tranasio Jerzmanowski Notario Officialibus Crac.
Praedecen. Tum Gre~~minico~~ Dominico ~~Vice Regente [illegible]~~
~~[illegible]~~ et Thodaeo Zbanski Tratulus inter Vos Ger
minis Subdapiferidis Bidgostien. eorum Mpcorum Judi
cum Parti Adhaerenti dec. Sui ptr. ordinis ut in
Judicijs Ordinarijs Generalibus Tribun. Regni Petricoven. tum dum ex qua
Causa praetensa ex Regestro publico Cae huic competenti
ad judicium vocato et accedente incidentibus praeter
Captis ad Justitiam Instigatoris Judicij Ejusque Delati
toris Generis Martini Mochozinski Actoris Qui Vos
inhaerent Metaonibus coram Actis Authen. Regni Scott
vel faciens Cit. et Adcit. Quia Vos Mpci Judices Crac.
Praedecen. non attenta lege de Causis finaliter deci
dendis non attento Decto Tribun. Remissionis Causae
infrascriptae intuito Sortis seu Sortium in bonis
Sclinovo non obstantibus quibus Metaonibus et Ter
minis etiam de uni Legis Sapientia quomodocunque
formandis et apponendis non obstante etiam Con
tumacia Partis Cujusvis finaliter ad decidendum
praecommissae facta pro tractione Causae et non Admini
stratione Justitiae finalis decisionis per quatuor
decem annos ad invalidos terminos per Suprafa
tos Generosos Zbanskae formatos in praetentione justi
tiae Causae praetactae ad Judicium Tribun. non facta
finali decisione ~~[illegible]~~ in Contrarium praesentis

Legis

1782

22

Actum in Castro Prædecensi Feria Sexta in Vigilia Festi Sanctorum Petri et Pauli Apostolorum Videlicet Die Vigesima Octava Mensis Junij Anno Domini Millesimo Septingentesimo Octuagesimo Secundo

Ad Offm Actaq Crenz Capitl Prædecenz pnltr ons Gnus Paulus Gniazdowski, nne cujus Interest obtulit offo pzenz ad Acticanz et Actis hisce Ingross porrexit Derum Condescensoriale, in Fundo Brum Villæ Szczkowo Jnr partes Infrascras platum tenoris ejusmodi. Actum in Fundo Brum Villæ Szczkowo major Curiaq ibidem Sitta, Fra Quarta pt Fm Nativitatis Sancti Joannis Baptæ pxa Scilicet die V. ad se. Sexta Junij Ao Dni Millmo Septingmo [illegible] Secundo In psentia Gnozorum ac Nobi[illegible] Lunidsephi Zaleski, Francisci Kiełczewski, Antonij [illegible]inski, Norberti Raciecki, ac aliorum quam plurimor Nobilium ad Actum psenz Congregatorum, nec non Mlis Rni Glis Providi Stanislai Wietrzycki de Villa Wietrzychowice Authenz et Jurati, Actum psenz Acclamantis. Intermino hodierno vigore Deri in Judiis Crenz Prædecenz Fra Secunda ae Fm Nativitatis Sancti Joannis Baptistæ pxa Scilicet Die Decima Septima Junij Ao psenz Inter Mgcum Michaelem Mierzynski Pocillarem Radziejovien ab una, et Gnum Ludovicum # [illegible]te ab altera plati, quomediante post Sententiam tam Solutionem Summæ Millæ Ducentorum Fl Poll in vim Annualis Arendæ de Bonis Villæ Szczkowo

Thorzewski

28/6 1782

Szczkowo per Gnum Ludovicum Thorzewski, Mgco Michaeli B
rzynski Solvi debitæ. Quantum Spectat præten
nes Fundi, Quoniam hæc Cathegoria sine Sufficien
de eisd Investigatione decidi non valebat, Prom
in ordine Earund Ptensionum necessaria Condesc
Judicij Officij ejusd unius absentia non obstan
ve Gpi Burgrabij aut Commissarij Jurati in Fun
Psentium Brum Szczkowa p Tra Quarta pt Tm Na
tatis Sancti Joannis Baptæ Ao Psen pxe ventu
mutuo Partium Sumptu Conducendi et Impe
di est adinventa, cui Offo sive uni Mgco Offici
aut Gnoso Burgrabio vel Commissario Jurto d
Ptensionibus Eisd ex Fundo altius Fatorum B
Szczkowa undecunque pululantibus, per partes
se vicis [illegible] bitis, investigandi, Jnquisitiones
rato [illegible] gressum [illegible] itas postulaverit expediendi,
menta [illegible] vitasse fuerit excipiendi, Satisfactione
Cui et aq[illegible] provenerit adinveniendi, Rigores
nectendi, et in omnibus Circumstantiis Causam
Eand decidendi, disjudicandi, et moderandi, da
et Pcomissa est potestas, decisioni quoq eid ut
reant et aquiescant Partes Suprascriptæ sub
Bannis Psenti in Trno et Coram Offo Suo publican
sunt obstrictæ, alios Dero Eod uberius in se de
sis enarantæ et Ediferente, offm Infrasubscrum
Capitt Prædecn Burgrabiale Subdelegatia
offosam Requiorem. utrarumq partium p T
hodierno Lgme in diem Actu descrum Cadenti
descendendo, Jurisdonem Suam Offosam Clam
Suprascro Mti fundavit, Qua fundata, et per
censitum Mtem acclamata obimminentem L
nempe p die horna in Actu descripta

Sub

b. sequentemq tenebrem noctem Inductionem suam ad diem Crastinam reclamare injunxit, Tandem ad veniente die Eadem reassumptaq Jurisdone Offosa sua ptes pfatas, ad Comparendum sui Aclamare injunxit, quibus et quidem Mgco Michaele Mierzynski Poellatt Radziejovien Actt et Cittt pnltr Gnoso Ludovico Thorzewski Cittt et Actt pnltr, Comparentibus, et secum Judltr Controvertentibus Quarum Controversiis Judm Officij pen Coram se plixe factis exauditis, et intellectis. Quoniam Causa psens respu ptensionum fundi ex tenuta Brum psentium Szczkowa pulular per partes ad se vicissim habitarum psen in Judicio pmovetur. Proinde Offm Condrte Causa plenioris sui informationis decernit. Quatenus ptes pmissae Easdem ptens[illegible] ad se habitas Regro Exacte Conscribendo, et [illegible] sui [illegible]ribendo vicissimque sibi ab utrim[illegible]unicando, suum ad Judm porrigere Curen[illegible]q instantaneae, et quoniam Easdem ptensiones Gnus Thorzewski ad Mgcum Mierzynski per se formatas, Regestro manu sua Subscripto et pti Communicato explanatas porrexit, Mgcus vo Mierzynski loco porrectionis ptensionalis Regestri, a suis ptensionibus supersedit, tantum modo ad ptensiones Gni Thorzewski se responsurum infert. Proinde Satisfactione in pmissis per ptes ad inventa, Offm Condrte Necessariam esse Inquionem Juratoriam in ordine pbationis, ac reprobationis ptensionum per Gnum Thorzewski porrectarum expediendam adinvenit, Decernendo quatenus ptes pmissae Eandem Inquionem per Testes fide dignos, et rei gestae bene gnaros educant,

et expediant,

et expediant, Interogatoria ad examinandos Testes Conscrib
Sibiq ab invicem Communicent, Juramenta super
corruptionem Testium pstent, idq Instantanee. E
ditur Mlis Judlis Parti utriq ad pnuntiandam Ea
Juramenti Rotham. quod Juramentum Siquidem
bi ab invicem Condonarunt. Proinde Offm Condes
soriale eodem Juramento p pstito Censito Testi
ducere Mandat. Induxerunt, Inductos Offm Conde
soriale juxta Interogatoria et Responsoria per
sibi porrecta examinavit, Testimonia Eod pviis
mentis pstitis deposita, fideliter Connotavit, qu
bus Connotatis, Suspensa Earund lectione ad
visionem status, Brum psentium Szczkowa se
tulit, per actu bitis, revisione eadq resolvendo
rato [illegible] itas, factam, ad lectionem
sitionum [illegible] fuit, quibus Lectis et per Om
Circumstantias [illegible] ature discussis ac ponderatis,
Quando quidem tam ex eisdem Inquisitionibus q
et Re oculis subiecta Gnum Ludovicum Thorzewski
te sua triennali possone Brum psen Szczkowa
ditis tribus Nuptias pmio sumptu expedivisse in C
Majorem meditatem telti de novo restaurasse, et
Stramine ex fundo Collecto Cooperuisse, holodium
cet in exigua pte reparasse, agros p Consemin
onibus tam hyemalibus quam æstivalibus, antec
tibus Possonibus melius et adequatius Coluisse,
Eandemq Culturam abundatius Cæteris expensa
sed per idetiam abundantiores Segetum Crescentia
favente sibi Deo procurasse, exindeq hæredi Szczk

sue pot

ris datori suo Mgco Mierzynski in Sequentem Annum pven
tus adaugere bona sua Oeconomia etiam cum proprio suo
detrimento curasse, Clare elicitur. Proinde Judm Officij Con
descensorialis easdem expensas, tam pro expeditione Nuptia-
rum, Reparationeq Curiae, ac holodij, quam et adequati
us circa Agriculturam gesta Oeconomia errogatas, iuste
per Mgcum Mierzynski Pocillatt Radziejovien bonifi
candas adinveniendo, easd ad quotam et quidem pro
Nuptiis Octuaginta, pro Reperatione Curiae et holodij Vigin
ti pro sufficientiori gesta Oeconomia, et ad=Auctis Viginti
sex Sulcorum hyemalibus Inseminationibus, Centum
Flr Polr reducit, et Easd quotas, in unam Junctas, Ducen
tos Flr Polon efficientes, ex Summa Mille Ducentorum
Flr Polr pro Tra Secunda pro [illegible] minenti per Gnum Tho-
rzewski Mgco Mierzynsk[illegible] Crem Praedecen
ad exolvendum Dcro Cre[illegible] in o[illegible]entiae
Arendae injuncta, detrunca[illegible]sse vult. Decernendo
Quatenus Jdm Mgcus Mierzynski Pocillatt Radziejov
Quotam Eand Ducentor Flr polon pro Pmissis Ptensio
nibus, per Offm suum Condrte Pciso quovis Jurto,
uti in tam exiguo quanto de necesse vitando, adinven
tam, pro persoluta acceptet, et Eandem ex haece Summa
mille Ducentor Flr Gnoso Thorzewski sibi detruncare
permittat. Gnosus vero Thorzewski eodem in Trno quae
tationes stante possone sui de Exolutis Contribuci
onibus Fumalibus, et Decima ad Ecclesiam Parochialem
Izbicensem solvi debita, Comportet et Easd Mgco Mie
rzynski restituat, facturae sunt Partes Utraq Pmissa
Omnia Sub Poena Bannis in Casu Contraventionis Cir
& in numero &

Maonem

Maonem Coram Actis Cren. Praedecen. in Trno Supranro
Solutioni Altius Specificatae Summae Millae D
centis Flor. Pol. designato faciendam publicand
luitam poenam Trium Marcar. Polon. Parti Nin
Gnoso Thorzewski in Trno Suprascro per Mgcum
rzynski, Similiter Poena Luita circa Solutionem
mae Recensitae Millae Ducentis Flor. Pol. injuncta bon
candam declarat. Quovero Spectat Pretensionem
nerosi Thorzewski, respu decessus in Proventu per
Existentiam ad propinandam Cerevisiam Braxa
quoniam hocce Braxatorium adstatim Circa Conse
ptionem Conctus Occasione tenutae Brum Praen. Sz
wa initi, Summopere desolutum existens, proinexis
reputabatur, [illegible] bitis, [illegible] extruendum hocce Mgcus Mi
rato [illegible] essimilitas [illegible] ducitur, extructio quoq ejus
[illegible] antesse fuit [illegible] Mgcum Mierzynski non propu
esse liquet, ideo [illegible] rover [illegible] tensionem Eandem Offm Condescen
pro nulla declarat. Quantum deniq attinet depo
suationem Segetum per Inventaria Brum Nac
chowa Mgci Pogonowski Vice Capitanei Cren. Bro
Cujae haereditis, Causatam, et peractam, eandem
ab hocce Mgco Pogonowski Gnoso Thorzewski Si
placuerit Repetendam Indigitat, Mgcum vero Mi
[illegible] Ejusdem Pretensionis tanquam
nocuum liberum facit et pronunciat. Reliquas
vero Praetensiones per ptes ad se habitas Mu
Praetensionibus Offm Condrte Compensandas es
vult et Declarat. Inquiones vero Praen. in Trno ed
etas Consentientibus Partibus uti in Dcro persi

tebus

Ossm Condrte Comburendas declarat Decreti
Praesen vigore. Joannes Wardecki Burgrabius
Subdelegatus Cren Praedecen Manuppria Orgte
vero Ejusd Dni hic Circa Acta Praesen reliquit
et est Actt hisce Connotatum

Dtt Cren Capitt
Praedecen Extradit
Wardecki
R.C.P.
m
[illegible]

Lm cum Actt



1782

26

Actum in Castro Praedecensi, Feria Secunda pridie Festi Visitationis Beatissimae Virginis Mariae, videlicet Die Prima Mensis Julij, Anno Domini Millesimo Septingentesimo Octuagesimo Secundo.

Jesus Joannes Nepomucenus Kosinski, a Mco Michaele Mierzynski Pocilatt Radziejo, Actt praesens spltr ad insera pagenda Constitutus Plenens, solennem coram offo et Actt ejus in vim omnimoda Diligentiae supradicti Mci Principalis sui in et Conc Jsum Ludovicum Thorzewski inferre cogit Mationem Mandatq praesens ex eo. Quia Jo ius Manifestans adhaerendo Decris binis, ut pote primo Crene Praedecene, executivo Fra Secunda ante Fm Nattis Scti Joannis Bapstae Ao praesens Summam Mille Ducentos Florenos Polt ex Tenuta Bonor Szezkowa annuali Mco Principali a Jso Thorzewski provenienc adjudicanti, nec non alteri ac ultimario Condescensoriali mente supraseri Decr Crene Praedecene in Fundo Brum Szezkowa Fra Quinta pt Fstum Scti Joannis Bapstae pxa vidlt Die Vigesima Sexta Junij Ao itidem praesens in Ordine Pretensionum Fundi expediendam, restitutionemq Quietationum stante Possone Jsi Thorzewski ac p-solutt Tributt Fumalibus ac Decima ad Ecclesiam Jzbicenc solvi debita subsecutt, demandanti, Ut

praesens

Visq

1/7. 1782.

Hisque intr Sui Comparens Principalem ab una, et Eum
alte dictt Jsum Thorzewski platis, paratus erat a
pstolando ad occasum Solis, tam Summam Mill
Ducentor Florens Polt, supra expuncto primitivo
Crens Praedecens adjudicatt, pdia tamen quotae Duc
tor Florens Polt ad mentem pmissi Decri Con
a Mco Principali Jso Thorzewski in Eodem Trno
designatt detruncationem levare, quam etiam Quietat
depersolutt Contribuonibus Fumalibus ac Decima
Eclesiam Parochialem Jzbicens solvi debita, Eodem
Condli p Jsum Thorzewski Mco Principali res
adinventas recipere, delevataq supra exaratt Su
nec non receptis pinsertis Quietaonibus Quieta
Quoniam Idem Jsus Thorzewski, tam pmissam Su
superius mentionatam, quam etiam supra adnotata
tationes nec p se nec p quemvis Plentem suum Splem
Trno hodierno restituere curavit, qui nimo renuit,
circo Idem Jsus Vens tam de Diligentia Principalis
in levando, ac recipiendo, quam de renitentia Ipsius
exolvendo, et restituendo, ac succubitione rigor in
Decris appositor -- vidlt pena Bannitionis
rum, iterumque quam solenissime Manifesta
Et hic in continenti Personattr stans Mlis
Hlis Providus Gregorius Zalesinski, de Zalesie A
et Juratt offo psens notus Sanus existens

gori

27

cognovit. Quia Ipse supraseriptam Penam Banniony ex Pte Mci Mierzyński, sup Sto Thorzewski hic ante Cancellariam Psens Praedecens, in frequentia multor hominum, alta clara sonora ac intelligibili sua vo a Pronica Publicavit pclamavit et ad notiam ombus deduxit de quo Psens Relao

E Actt Cens Capitl Praedecens Extraditt

Wardeski

R.C.P.

[illegible]

Lm cum Actt

Gnus Kosinski Nne
Mci Mierzynski
Conr Gnum Tho
rzewski cum Pu
blicatione

Maatur
Ao 1782
In Cro Praeuensi

Jacobus Sigismundus Kretkowski Praeduens ac Capitis Insignis S. Stanislai Eques

Vobis Magcis Vincentio Wypolski Vexillifero Bidgostiensi, tum Leoni de Murosewice
Gąsiorowski Sae Rae Maiestatis Suae Dominis de Bonis ac Summis Vestris gnlter omnibus Mdmus
et In Jure Mis Crenus Praeduens juxta Sui Cadenam Celebrans pnter ac peremptorie Comparentis
Ad Instantiam Fr Francisci Grzymbecki Actis Qui vos inhaerendo Documentis suis Causam
Prosequens juvans tum Massini factae vel faciendae ad Incidentiam Causae sui Actis Cens Suscipiens
Ol M Juliani Turski rpu Solutionis Summae Mille fl per Dnus ol M Turski ol M
Wypolski debitae et p Te meum Wypolski in rem Jm Kretkowski ~~[illegible]~~ demissae, jam
et per hunc meum Jm Kretkowski sibi Actis Cessae Nro In Judicio promotae, "Ex vi Cautae Evictionis" Citatis ad videndum et
audiendum Te ante omnia M Gąsiorowski ad initionem Judicii pro postando Juxta utrumque
et quanta Summa per Te a Mgco Wypolski adest Concredita, idque ad Constituendam ~~[illegible]~~
Terminum Legitimitatem Obligari qua Subsecuta Te meum Wypolski Quo Orgli in Jurisda
torem ad Comprobationem Juratoriam, realitatis Tam Scripti Sup Sm 1000 fl per ol M Turski in rem
ol M Wypolski Exhibiti quam et Eiusdem Summae uti post Demertua Capita
provenientis Compelli in Casu renitentiae ad Solutionem Eiusdem Summae Mille fl una
cum prorsus Obstingi seu te M Gąsiorowski ad Intercessionem Eiusdem M Wypolski
tui Creditorem idque ex Summa p Te Eiusdem Debita Adigi Litis expensas refundi
Quare Citatis sitis parentes et Judicii respons Datum In Cro Praedn die 22 Febr 1788 Ao
Si necessitas Exigeritur

28

25/2 1788

29 Actum in Feudo Vm Zalubowska Cmay ibidē
die 30 mensis Januarij Ao Dñi 1790

In Cmia Gen. Ignatij Stanisłai Vincenty Mitkowskich
ne non Mlis Dni Ffis Rdi Simonis Michałłi de Sam
polinko Jurisditionem Gr. fundans Officij

Offm. Infrascriptum Commissionale Pttis Calis Inscribendo Lźebus
Pne de Exhibendis Recipiendis peragendis Producendis nibus Sanctis
Satisfaciendum Munerj Offij sui imbuendo Suffficiens in pte Mis
Matthei Konopnickich Vexatorij Cmiae sup. Meo Populo Re
rede Oblatis juxta Stylum Curiae Cmiae Vm Zalubowska Ste
numinando Ffis Judijs Cmiae Calisiensis Ao Currto 1789 Emā
nato Bonadzalubowski Mis Joseph Rosinski hereditis in Summa
Orgli Gravaminibus ac Expensis Petitis demandatis ad requisitionem
Pttis Juramentum Mis Matthei Konopnickich Scientibus supradi
ctis Ffis Ignatio Stanisłai Vincento Mitkowskich ne non Mlis
Rus Ffis Rdis supradictis vice Jurisditionem sui ordinarie
Condescendit et ad Jurisditionem hanc Vm Zalubowska nequi
ne Impugnanda nec Contradicenda ad Mentem supramemoratj
Dni Constituj ausus fuit talis Mattheus Konopnicki w Dworu
Dworskim Dom Folwarku Mrowa z Sadzawnią Stawem
Stodołami Stayniami Oborami Owczarniami Stagnis Alueis Agris Gr. resinis Pola
stris Lźy Olsinis Cate obiane Jarzyne Cate Ogrodnie Stawa
resius pomienionych Uprawne Cate Siana wszystkie Ktore wszy
stkie Lźy Wody Grunta Sadzawki Bory Pastwiska Wia
ry Cate wszystkimi Ludźmi z Jch wszelkim robieniem Pożyt
kami y rożnościami Rendymentami tak Jż wszystkimi Wygodami Ad
lacentiis Dworskimi Holendry wszystkie z Jch pomienionemi y Expri
mendis a Ogulnie Attinentiis Dobra zalubowskie z wszystkimi
przyległościami y użytkami w Attualnym y spokojnym Possessu
Stanąć Pomienionego Imienia y Dacie Jus przysługującego Po
dstawie Juramentum Emu Mattheo Konopnicki Scientibus vice Jure circumstantes
gent Actis Pisany Relatore
Stanisłao Stolzmann Mistrzanowski Pttis Calis Commissario
Jurato

1789 Gr. Pisarski

Ad Offer ac poltr vnu Cribli Ludovicus Wyznanski [illegible]
Cujus interest Obtulit Offio Gren ad Actiam et Actis [illegible]
Ingrossam Porrexit Traditionem Infrascriptam tenoris Sequentis

(Inserat Oryk)

Oryk vo Ejusd Traditionis hic circa Acta Gren Rec[illegible]
est.

30

Actum in Castro Covaliensi, Die Trigesimâ, Mensis Januarij, Annô Domini, Millesimô, Septingentesimô, Octuagesimô, Nonô.

Ad Offm et Acta Pseuę Creuę Capitaneę Covalieuę pntlr vens Mlis Rni Glis Produs Antonius Majewski de Villa Broniszewo Authę et Jutt Sanus exns rqvit. Quia Ipse habitt Secum binis nblibus nempe Gsis Cajetano Wolski et Joanne Dobrzycki hic licet absenę in loco tamen negotij pntlr existeuę majoris testimonij gratia sibi adhibitt ex Instantia et Offcsa requisione Mci Thomae Brzeszki Tribuni Crusvicieuę Dm Gole haeredis die Trigesima menę Novembris Anô Pterito cum Suprascriis nblibus Ad Borram Golescenę condescendit Ibiq Condescendendo in haec verba affatus est. Iż Ja będąc wezwany na wizyą od zwyż wyrażonego Wo Brzeskiego do Lasow Golskich widziałem nayprzod wraz spomnioną Szlachtą Drzewa na scinanego roznego gatunku na Lasach Golskich bardzo wiele ku Chodeczku rosciągaiących się, ato drzewo ma bydz przez ludzi Jasnie Wo Kretkowskiego Starostę Przedeckiego scięte jak mam zwiadomosci, takze widziałem Drzewa ku Wsi Strozu Sciętego Sosnowego Sztuk

Siedm

Siedm, takze od Wsi Prosna natymze Lesie Dębo
na klepki jest sciętych sztuk pięć widziałem
Pola dobytego od teyże Samey Wsi Prosna sk
dow Szesnascie y na Szachulec drzewa Sos
wego Sciętego sztuk Dwadziescia, ~~[illegible]~~ omni
vidisse et debite circumspexisse de quo p Se
fecit Relatt.

Ex actt Cre Cap
Covalieu Cath
Kłobukowski

Lm cum actt.

Ad Offum ac pbtr ons Wbtis Franciscus
braski Wne Cujus interest Obtulit Offio Gen
Actiorum et Actis hisce Ingrossarum porrexit Extra
Visionis infrascrum tenoris Sequentis
Inserat Orgte
Orgte vo hic Circa Acta Gen Relictum est

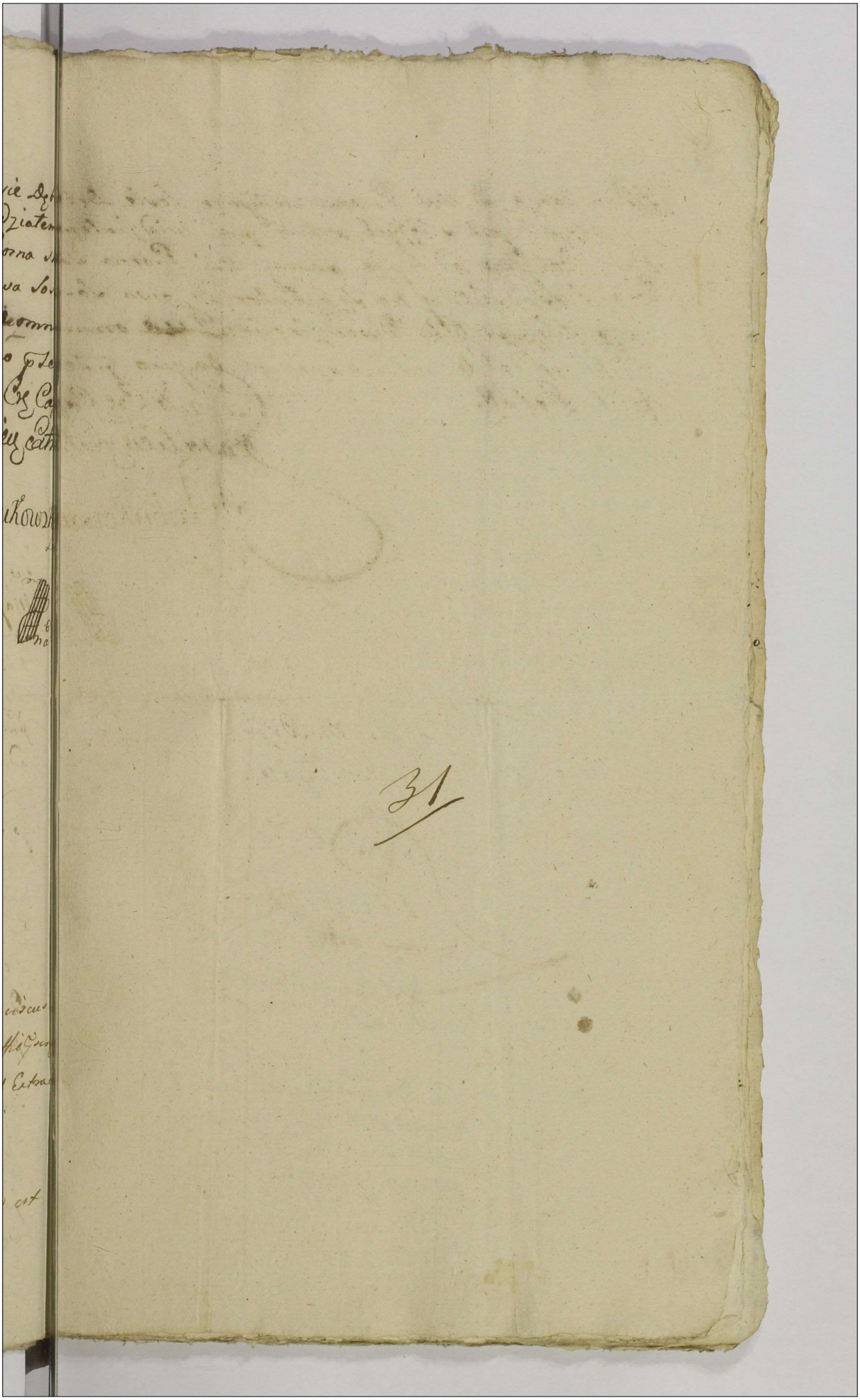

Pro pte M. Drze-
szcki Bm Gole.

Visio

1789

In Gro Lovaliensi

Fra Sta pt Fm Purifi-
cationis Bae Virg Mariae
vult Dei Sta Mariae Februa
Ao Dni 1789no

Stanislaus Augustus Dei Gratia Rex Poloniae Magnus Dux Litchvaniae Russiae Prussiae &c.

Tibi Mfco Joanni Chadzyński Pincernae Lawskrzenę de Caa infrascrta Bonisq tuis ac Summis ubivis locor habito et habenae gnltr Omnibus Mdms, ut in Judiis Kris Tribus Bresteni Cujaviae Fra Secunda prius v proximus juxta sui Cadentiam Lege designato abhinc Brestiae Celebranae pnltr ac perempto Compareas. Ad Instanae Mfci Thomae Brzeszki Tribuni Crusviciene Brum Gole, Stroże, et Alior Haeredis Acto. Qui te inhaerenae Maoni suae factae v faciendae ad Inscrones quasvis Connexionem habenae tam sui qm e Converso Citat, ad videnae et Audienae rne p te stante tui Ante Acta Possessione Haeredito Brum Chodeczek fundor ac Borrarum ad Bona Gole ultra Omnem questionem antiquitus pertinenae nescitur quo Odio et Ptextu Controversioni porrectionis et Usui ferme tuo in Ante sibi Applicaonis te poenis subesse declarari. Ad recognitionemq Judllem mediante Comprobaone p te exhibenae quo motivo haec gesta fecisti et Inventaria Cuncta de Oppido Chodeczek ex fundo har Borrar Golscene abigere jussisti te stringendum = declarari rne quor Pmissor Citaris sis Trno parito et ad haec = ac, Alia juxta formanae in Judicio Concluonem tibi Ore tenus p ponenae respone. Dato Brestiae Die 27. Mensis Januarij Anno Dni Millessimo Septingentesimo Octuagesimo Nono_

32.

uid

Ex pte Msci Thomae
Brzeszcki T. C. & Mscum
Chędzynski L. Z. p Judiis
Trribus Brestensis Cujae Edictis
Citationis

Copia
1789

Tra Quarta post Do-
micam Septuagesimae vi-
delt Die Undecima mensis
Februarij Aō Dni 1789
Susceptū

14

tw

Jacobus Sigismundus á Kretkowy Kretkowski Captneq Prædecensis Insignis S. Stanislai Eques.

Vobis Mgfcis Joanni Parenti Victori et Sophiæ Filio et Filiæ Comitibq Skarbkom Brum Smi Anika Smielniczka Possessoribus. De Bonis Vestris gnalit omibq Summisq qbq vis pecuniarjis habitis et habendis mandamus, ut in Judicijs nostris Castren Prædecen primis et pximis in Castro Prædecen celebrand psonalit pemptorieq compareatis ad Instaam Mgfci Ludovici Poleski Actoris Qui Vos citat s pōq insistendo Dcro Potiorillis in Substaa olim Mgfci Josephi Poleski Camerarji Granicialis Brestenq Cujusq int Creditores ad Substaam eand concurrentes plato exemptionem de Bonis Creditor antelatior juris deterioris creditoribus reservanti, quo nimir Dcro bstaa eadq in trinas Classes dismembrata et cuilibet Classi jura anteriora et deteriora sunt annexa, tum cessioni Summæ Mille sexcentor fp. p re Mgfcæ Evæ de Szeliskie Lutomska agnitæ, ad Classem Brum Modzerowa Smielnika et Smielniczka adjunctæ, jure determino in hac Classe oppositæ, et ad se Actorē Vi cessionis ejqd deventæ adcitat, p eo quatenq Vos jura Vestra quæ et gnta ad Bona Smielnik et Smielniczek habetis repducatis, qbq repductis paternam Tui Summā a Summis Liberor Tuor distingui, Te concernentem ad manus Tui, jam vero Liberor Tuor prævia locaōne in Bonis mundis et liberis solvendas determinari, levaōnē eard Summar in Potiorille liqdatar uti jus suum videlicet Summā Mille Sexcentor fp a Mgfca Lutomska quæsitum Excellentium Vobis pscribi, condescensionem de Bonis ejsd Smielnik et Smielniczek Vobis injungi, excisionē, devastaōnē, disvenditionem Borrhar et modo quovis condonatar arbor bonificand censeri. p quo citamini, sitis parituri et judicialt responsuri Datt in Castro Prædecensi Die 2 Martji 1789. Aō.

33

Copia Citationis ex
pte Mgfci Ludovici
Poleski ca Mgfcos
Skarbki
1789.

Tra Secunda pt Dcam Re-
miniscere Quadlm, vidlt Die
Nona mensis Martij pxa Go
Dni 1789. Suscepta.

Ignatius Zbożg de Zakrzewo Zakrzewski Radziejoviensis etc: Capitaneus Insignis Sancti Stanislai Eques.

Tibi Mfico Cajetano Umiński Dapifero Brest Cuiae De Bonis Tuis generaliter Omnibus ac Summis quibusvis pecunie habitis et habendis Vigore Regio et nostra qua hac in parte fungimur Capitaneali authoritate Mandamus: Ut in Judicijs nostris Castrensibus Capitanealibus Radziejoviensibus Juxta Sui Cadenti in Cro Radziejoviensi Celebrandis praeter ac peremptorie Compareas Ad Instantiam Gnosi Apollinaris Szczyciński actis Qui Te inhaerendo Documentis Suis Causam praesentem Suffragantibus uti ex vi Inscripti Fori Citat idq ad Videndum et Audiendum Te ad Instantaneam Solutionem restantis Summae Quingentorum Duodecem flr Polon et majori

Jacobus Sigismundus bini nnis a Kretkowy Kretkowski Crenis Praedecensis etc Capneus Ordinis Sancti Stanislai Eques.

Tibi Gnoso martino Szadokierski de Causa infrascrta Bonisq Tuis gnaliter omnibus ac Summis quibusvis pecuniarijs habitis et habendis Vigore Regio et Nra qua hac in pte fungimur Capitaneali authe mds ut In Judijs Officij nri Crenis Praedecensis Fra 2da ~~2da~~ abhinc prius proximiusve in Cro Praedecensi Celebrandis Sgme ac Peremptorie Compareas Ad Instantiam mgci Sigismundi Kretkowski Venatoris Juni vlad actis Qui Te inhaerendo Mastni suae authenticae factae aut faciendae Citat Ad Videndum audiendumq Te ad Instantaneam extraditionem Laboriosae Evae ancillae de Bonis Villae Więcławice Subditae Suae praesenti Cittne apud Te arestatur Sententia Judicij Officij nri Stringi Carentiam laboris bonificandam determinari Quare Citaris sis Trno pariturus et Judlter Responsurus Datt in Cro Praedecensi Fra 2da pt Dnm Reminiscere 2dlem proxima 1789 anno.

34

Ex pte mgci Kretkowski
Cong Gnosum Szadokierski
pro Judicijs Crong Prædecong
Eclitæ Citaõnis Copia

1789.

Fra 2da pt Dm Remi
niscere Quadlem odlt
Die 9 Mens Martij
A D 1789

Ignatius Zbożg de Zakrzewo Zakrzewski Radziejoviensis etc: Capitaneus Insignis Sancti Stanislai Eques.

Tibi Mfico Cajetano Umiński Dapifero Brestl Cuiae De Bonis Tuis generaliter Omnibus ac Summis quibusvis pecunę habitis et habendę Vigore Regio et nostra qua hac in parte fungimur Capitaneali authoritate Mandamus: Ut in Judicijs nostris Castrenę Capitanealibus Radziejovienę Juxta Sui Cadenę in Cro Radziejovienę Celebrandę pnter ac peremptę Compareas Ad Instanę Gnosi Apollinaris Szczyciński actę Qui Te inhaerendo Documentis Suis Causam Pdentem Suffragantibus uti ex vi Inscripti Fori Citat idq ad Videndum et Audiendę Te ad Instantaneam Solutionem restantis Summae Quingentorum Duodecem flę Polonę et majori Summa 3122 flę Gr 27 Polę emicantis Decreq Radziejovienę pt Fm Sti Lucae Evangelistae in Ao 1785 Adjudicatae una Cum provisionibus ab Eadę Summa provenienę ad mentem Legis per Sentenę Judicij nostri Demandari nihilominus in Sublaonem pcessus in Termino Satisfactorio Obtenti poenas itidę ad mentem Legis irrogari Caeteraq p Causa Pdenę exigentia Conę Te Statui Decidi et Sententiaari. Citaris igitur sis Termino pariturus et Judicialiter responsurus. Datę in Cro Radziejovienę Fra 2da pt Dcam Reminiscere Quadralem pxima Ao Dni 1789.

35

1/3.

Ex pte Gnosi Szczyciń-
ski Conr M. Umiński
D.B.C. p. Judicijs Castr
Capitt Radzie Citt

Copia 1789a

In Cro Praedecens

Fra Secunda pt Dm
Reminiscere Quadrlm Vlt
Die Nona mens Martij
ano Dni 1789

Susceptum

X.

Jacobus Sigismundus a Kretkowy Kretkowski Insignis S: Stanislai Eques Praedecen. de Capitaneus.

Tibi Magco Antonio Rokicki Bonorum Tajewo moderno Haeredi Vigore Intromissionis eorundem Bonorum Possessioni de Causa infrascripta Persona ac Bonis Tuis Summisq quibuscumq pecuniarijs habitt. et habendis gl. Obus Vigore Regio et Nostra Qua hac in parte fungimur Capitt. Authoritt. Mandamus Ut In Judicijs Cast. Capitt. Praedecen. Feria Secunda prius proximiusve ab hinc in Castro Praedecen. Celebrandis personaliter ac peremptorie Compareas. Ad Instantiam Generosorum Pijc Wolski et Margarethae de Magnuskie Invicem Conjugum Wolskich Actorum Qui Te et Quidem Maritata Actrix Cum Sui Mariti uti Tutoris Conjugalis Authoritt. et Assa In haerendo Decreto Cast. Praedecen. Inter se actt. abuna et Gsum Sulkowski ante actum Eorundem Bonorum ~~[illegible]~~ Tajewo Haeredem ac Gsos Wyndowitiae Obligatt. Possessores die Vigesima Secunda mensis Septembris anno Elapso 1788vo prolatt. Citat Seu potius adcitat Idq adcidendum et audiendum Te ad Omnimodam Satisfactionem ejusdem Decreti Cast. Praedecen. Inter se actt. Abuna et modernos Possessores Bonorum Tajewa initi et prolati In tuitu Solutionis Summae Sex Millium una cum provisionibus a data Contractu ad Terminum Solutionis designatum a quolibet Centum per Quinque fl. Pol. ac in Sublationem processus ac poenarum Liutarum Decreto Eodem Exaratt. Uti Novum Haeredem Sententia Judicij Nostri Stringi, et Compelli, litis expensas refundi, Caeteraq pro Causae et Trni praesentis exigentia Super Te Statui, decerni, et Sententiari Sis Trno pariturus et Judicialiter responsurus Datum in Castro Praedecen. die 5ta mensis Martij Ao Dni 1789no.

36

Citatio Expacto SS Wolskich ipsius
Ihra M: Rokicki Bonae Fajewa
modernae Haeredum pro Ill. Praedicto
Servicio
Ao 1789no

Fra 4ta p. Dni Reminiscere
Quadlm Vdlt Die 11 Mensis Martij
Ao Dni 1789no

Susceptum

nislaus Augustus Dei Gratia Rex Poloniæ Magnus Dux Lithuaniæ, Russiæ, Prussiæ,
Masoviæ, Samogitiæ, Volhyniæ, Podoliæ, Podlachiæ, Livoniæ, Smolenscii, Severiæ, Czerniechoviæ
etc.

Tibi Magco Thomæ Brencki Tribuno Cracovien. Bonor. Sole ~~Sillen~~ ad Bonos hæreditarios acquisitionis Sillen. Decoctorum
in præsentia Personæ actionis Tuæ Summoniq; quibuscunq; præmissis habitis et habendis, Tibi Officii Tui Officiali de Cuzmus Udin Judicij Q.S.T. Lubicensis Data et Scitidæ Citationis receptis Relatum Testimonio
seu tenorem et quando Causa appellationis datus ex Regesto Tibi competenti ad Judicium Vocationis audiendi,
personaliter ac peremptorie comparere. Ad Instantiam Sti Regii Wolski Bonorum Sturæ et Sorkti
Sole Sillen. Hæredi et Assignati, actoris Qui te ad Immissionem Quæstionis Cognitionem habendi
seu exactionis Sui actoris Citationis habendæ Manu Sui Officii esse facti Sufficiens Citationis
Edictalis Adjectionis et audiendi Te Decretum Sententiam in Fundo Bonor. Sole
Inter se acti. et Te Citati. ac præclapso præjudicio ultra mentis Documentorum ac
Terminos Sui actoris propriorum protestationes ~~clausas~~, extraneis Judiciis et extrajudiciis
dicis declarari, Quo relevato Subalternam Condescensionem ad Bona Sole assignan
Instantiamq; reproductionem Querelarum Transactionum respectu actis Hæredit. Bo
promissor Bonor. Sturæ et Sole seu Sortiariorum in Sillen. mente Divisionis
seravimq; inde interim Inter Te Citatum et Nos Judicium Contestata
Sententiæ Judicij probri Domandi, Eaq reproducta ubi præjudiciosa et Legi dissona tolli
Cassari, et annihilari, Incompetentiam actionem respectu Hæreditatis Bonorum Sturæ
et Sorkti in Sole Sillen. promotam decerni, et sententiari, Porro actoris Transactiones
legitime subsecutas approbari, ab ulteriori Vestri Impetitione se acti. liberum
pronuntiari, respectu vero Sui acti Hæredit. Supradictorum Bonor. Sturæ et Sor
tiariorum in Sole Sillen. acquisitionis Transactionum, Pacti Invalidationis ac illegalis
ter Vicinationis, tum indebitæ Vexationis Juris provocationis Legi
mis distincte mente Legis Mulctandum declarari, ad Condemnatorum Terminorum Originalium authoriorum ac Matrimonium directe respondendum
mandari, Insuper Inhibitionem Processus Superioris Wroblewskiæ Cognitionis esse
Possessionis Bonor. Sole totalium ~~pleni~~ Superioritatis Obtent. Ihrementis Legis
Decerni et Sententiari, Tibi Expensas respondi, pro quibus præmissis Literis
seu Edictalis Sis Tuo parituras et Judici responsuras Datum Petricoviæ die
Quinta Mensis Martij anno Dni 1789no.

37

1/3

Citatio Ex parte Gen. Dyc. Wolski
Ctra M: Brzeski Trybunalis
Crusvicie p. JOST Petricoviz
Servien 1789no &c

Fra 4ta pro Dni Reminiscere
Quadrim. Vdle Die 11 Mensis Martij
Ad Dni 1789no

Susceptum

Jacobus Sigismundus a Krethowey Krethowski Insignis Siti Stanislai Eques Prae-
decensis Capitaneus.

bis Gnosis Fabiano Zakowski et Dorothea de Stepkowskie inviem Conjugibus
de Causa infrascripta Bnisq vris qltr omnibus Vigore Regio et nostra qua
potimur Capreali Authoritate mandamus ut In Judijs Nris Crenbus
Praedecensibus juxta Sui Cadentiam Celebrandis pltr ac peremptorie Com
pareatis ad Instantiam ~~Nri~~ ~~[illegible]~~ ~~[illegible]~~ ~~[illegible]~~ Cnsi
Perillris adm Rndi Alberti Zaborowski Praepositi Lubotinien nec non
Gnosor Martianna de Zaborowskie Gnosi Bernardi Baginski Consortis
Annae Zaborowska Virginis Innuptae tum Valentini Zaborowski olim
Gnosae Agnethis de Stepkowskie primo Obecka secundo Lubinska
Sterilitter de hac luce decessae Successor naturalium Acte Qui Vos Inni
xus Manifestationi alijsq probationibus Causam Sufficientibus
Cito ad Videnq et Audiendum. Poenas Super Vobis ratione Sortis
Bnum Osna Gornego dictae Grabszczyzna per Olim Gnosam Agnethim
de Stepkowskie Jure Obligate Possessae nescitur quo Jure deoccupa-
tionis, Exindeq Damnor Causationis extendi, Servivasq Super te
Gso Zakowski ratione Violentiar in eadem Sorte, ~~[illegible]~~ in Termino
Termini pbandar peractionis Irrogari. Condestensionem ad fun
dum Sortemq eandem Assignari. Caeteraq Contra Vos Statui et Sen
tentiari Quare Citari Sitis parite et Judlte responde Date in Cro
Praedecene Die 5ma Martij Ao Dni 1789.

38

4/3.

Ex Pte Perfllris Adm Bndi
Zaborowski ac alior contra
Gnosos Zakowskie Cite
Copia
1789.

Sabbe pt Dni Reminisce
re Quadlen vdlt Die 14te
mey martij Ao Dni 1789

Jacobus Sigismundus bini nnis Kretkowy Kretkowski Capitl Crenz
Praedecenz Insignis Soti Stanislai Eques

Tibi Gro Pio Wolski, de Causa Infrascra Bnisq tuis gnlttr Omnibus
ac Summis quibuscis pecunz habitt et habenz mds ut in Judicio
ntris Crenz Capitl Praedecenz Juxta sui Cadentiam pxi in Cro ntro
Celebranz pnlttr lgtme ac pempto Comparens Ad Instantiam Mci
Michaelis Sulkowski Subdapifz Covalienz actt Sue te Inchoanz
Contui Venditorio nr se actt ab una et te Citt pte ab altera rne
venditionis Sortium Brum Faciewa mitolum Maffoni Conz te
factae aut faciendae Citt seu potius ad incidentiam Causae et Acto
ratus tui ibi actori instituti Inserenesq quasis tam ex pte
tui Conz se actt quam e Converso procuratt vel procuranz adiutt ad
videnz et Audienz in actoratu tui ibi actt instituto incom
petentem tibi Actionem tibi adinveniri qua adinventa poenas
sup te rne vitiationis et non manutentionis ejusq Contractus
ad nexum legis extendi Caeteraq p Causae Qenz exigenz
Conz te statui et sententiari Citt et Adiutt ses trno Qenz pam
et Judtr respenz Datt in Cro Praedecenz die Decima Quarta
Mensis Martij 1789 Gnz Ao

39

16/3

Dominicus Krawitowski de Kobelaczyka
Dicherna
Ad Bnd Stroże Cunam, in Mensa pro Conta Cttis

Ex pte Mci Sulkowski Cens Gm Wolsti
Copia Dnus 1789 ma

Fra 2 pt Dm Oculi
Quadrlm Vdlt Die 16
Mens Martij ad D: 1789

Susceptum

Matthias
Gonsalo de Lazzaris Lazzarotto Canonicensis et
Capitaneus Jadrensis, alijs e familijs Suis
Mtro Moyse Josepho Lazzari Honorum Ville Montispessulani
et Jno Andree Rubicti eorundem Bonorum Possessori Vel
a Jspa scripta Nobis Veris gitis Immineat ne Summe Cu
ctos pecuniarijs habita et habendis Jgore Regio et pubca
ra nec in parte Jungendis Capitaneali Auctte mandamus
et in Judicijs nostris Castrensibus Capitaneatibus Canonicen
sibus sta secunda ab hinc prius, sed proximis in Castro Ja
drensi Celebrandis personaliter ac peremptè Compareatis et
Stantiam Jnstigatoris Judicij Officij nostri ejusq Delati
Magni Andree Dumin Honorum Ville Poste Heredis, et
nori Stanislay Bedinelli Alterius Suj Vos, inhereno Officio
Advocatum Nominatim Acta Vel facienda ex hoc delicti
Vos ess Vinculum Jurisdictionis Stent, et ad Videndum et
audiendum Vos de instantaneam Compartationem et quod
Mgnus Dñus Nicolaus Contractus certi Jnsertus ab acta,
et Fidelem Fidejussum Ster. pacto ab altera Virtute Scripti
in Actis Curiæ Jadrensis Consempti, Vos Jnclusum Judi
cio Supra scriptorum Honorum Procuratorem Officium literarum
requirendum ab eodem Mgnio Actore ad Vos directis respectu Bonor
Eidem Jnfidelis Judæo Ster Possessionis Missibilium, Ultroq
Vestra Comparatione Juratoria Vestrisq Juribus Competita
vis Statutionem Sæpe dicti Jnfidelis Judæi Ster Attendatos
Vestri Primine Curiæ Recusati, Officioso Arresto Innodati, Subis
Solimari Statutum quod ipsum Equorum furtivo mo
do detenti Sacte Apprehensorum Penis Personalibus mul
tandum Censui, Restitutionem bonorum Equorum, aut Valoris
eo Eisdem Sibi Actori Demandari. Jn Omnibus hijs et Reja
Vestra in Judicio Responsionis Patrimonialibus ad Vobis dictum
Jnfidelem Ster. habitis. Vos ad Responsionem Declarari
Condemnarq Penas respectu Nolle extractionis ejusdem Jn
fidelis Judei Ster. Super Vos extendi Caterq pro Caute
riesen exigentia contra Vos et Jstum Decerni et Sen
tentiari Citatum Jgr Sitis jurisq et facti Rescriptum
Datt in Jadra die 4ta Mensis Martij 1769

40

3.

Copia Citationis exempto
Magni Dunin con
Magnum Lyche et
Gnum Kubicki pro
fuit Crem Lanciciensis

1789

Fra 2. post Dnm Oculi Quo
dragesimalem Vdt Die 16
mensis Martij ad Dni 1789

Suscepitum

Do Urzędu y Xięg niniejszych Grod. Przedsz. Ow-
bisnie pobytiedsz. Urodzony Joseph Kazy Adamowski

Ad Officium Meum Lasciniense Radzieiowski solenniter coram eodem Officio et Actis ejusdem in Castro Regio Lasciniense existentibus Dicem Terrem Przestrz. Gubern. Lomzensis Constitutionibus primae nempe die 17 Mensis Martij Anno 1774to, de cujus die Mensis dicti 1776to anno, tum et aliis contradictionibus Illustrem Meum Zabrzeuski judicem ex eo quod post obitum Zabrzeuski post Decem Judicij Officij presens, pro secunda post Decem Latare Vindegesimalem proda Anno Dni 1767mo ipsi ex una Illustri Meum Zabrzeuski adversa, et se Manifestanti parte ab altera ex combinatione promulgatur solutionem summae 1500 flor. polon. a Manante pro re memorate Illustris Regni Zabrzeuski determinatam, pro vero pro re Manantis erectionem trabium graecinearum per Manantem in Castris ejusdem Illustris Regni Zabrzeuski elaboratis, tum ad complementum Coactus adhuc ad elaborandum seu solvendum restare, alij scorzieum graecinum in numero exigenti in Turnis Mezandrum elaborationem et erectionem praemissorum ac hinc per Manantem effectuandi non derogationem sub rigore Poenae Banitionis ejusdem Illustris Meo Judici praecipiens, tenutu a Manifestante ad solutionem hujusmodi summae 1500. flor. polon. totalis summae erectionem praemissarum graecinearum decem per Manantem elaboratis trabium, tum elaborationem ad meatem Coactus restantium, ac scorzieum in numero exigenti graecinum denegavit, praemissasq graecineas trabes per Manantem elaboratas alij restantes, tum scorzieos in numero exigenti graecinos per ipsum exactos, in usum sui convertit, quo pro ab altero peraeti Manantem pro solutione totalis summae primum ad effectum Radzieiowski Meum Judicem Terrestre Przestrz. Lomzensis propias sui Jurisdictionis praecipuae non exhibuit, tum tertio contra tam Illustrem Meum Zabrzeuski Judicem, quam R. Mathaeum Ujazdowski die vigesima quinta Junij Anno nostro praesenti 1780to, et quia contra supra nominatum J.R. Zabrzeuski Judicem quod in summam Manantis dicti mea processerit Summam totalem 1500 flor. polon. tam in petitori parte praefatam ejusq R. Mathaeus Ujazdowski Intimationem fecit, contra eumdem R. Ujazdowski quod clandestinam mensuretudinem tam ex persona sui quam memorati J.R. Judicis in concludendo negotium amicabili tractatu ad limitationem causae totius dicti Illustris Meum Judicij respiciebile Mortis libris ad Judicij Officij presens, in statuta praesentem inter interstitio temporis Manantem in Ordine obtinendi decreti Executionis Terminant, Omnibus ad acta Officij praesentibus illatis, easeq praesentibus roborantibus, Nihil omnis contradictionis Meus Ujazdowski et Zabi ex eo quod non expectata determinatio

41

terminatione litis cum dicto Illri Mco Judice Ocaa
praemissorum in Judicio Officij praesen pendentis Jus ince
unus altero cedere praesumpsit, et id ex pretio restan
pro hereditate Bonorum villae Broniszewo a Maântis
sita Idem Mcus Łęcki conquirere intendit, quam sol
simam reiterat Manifestaônem. Offerendo se cum pr
et quidem JMco Judice pro dando calculo non modo pro
quaerimeis per Manifestam elaboratis, verum de excissis p
tam restantibus ad complementum Conctus, quam seorsim
numero viginti quaerentibus Decro supratenorato Judic
cij praesentis pro re Maântis reservatis, sub praestan
cumque Illrem Mcum Judicem de quantitate et qualitate
p Manifestam elaboratt trabam quam p eum excissorum
cum corporali Juramento, horumque omnium bonificatio
ex constituta p Judm summa, restantis summae quam
Obliquidatione apparebit pro Illris Mgci Zakrzewski
truncatione, in reliquo vero ultra obliquidationem et
cationem remanentis quotae solutionis pro re Manifes
demandatione, jam vero cum Mcus Ujazdowski, tum ultim
ris incerti quaesitore Łęcki pro regulatione quemque eor
suum Evictorem, Manifestamque autem a quavis Ipsorum in
tione liberum pronuntiatione, in Judicio Officij praese
Causa coepta Jure processurum non sinere. salvis de
salvandis

Casimirus Szadokierski mpp

Do Urzędu y Ksiąg ninieyszych Grod. Przedecz. Osobiście przyszedłszy Urodzony Jozef Kazim. Adamowski

42

M. Szadokierski cum
Illtren et Mcos Za-
kszewski Judicem Trem
Arestez Cujae, Ugar
zdowski et Łęcki
Manifestatur
1789

Fra tertia pt Dm Cec-
li Quadrlm Vdlt Die 17
Mens Martij Ao Dni 1789

Susceptio

Do Urzędu y Ksiąg ninieyszych Grod. Przedecz. Osobiście przyszedłszy Urodzony Jozef Kazim. Adamowski przychylający się do Manifestu poprzedniego przeciwko W. Burgrabiemu Słubickiemu Dziedzicowi Lakna uczynionego powtarza swoje zażalenie się: iż W. Słubicki jak się oświadczył ustawne przykrości wiolencye y napaście zalącemu się czynić, tak statecznie swoich nienawistnych przedsięwzięć usilnościami dokonuje: nietylko że raz na raz zalącego się Czeladź odmawia psuje y tłumaczy, ale y Rzemieślników zgodzonych do gruntowey odmawia roboty uskutecznił (: pominąwszy innych :) ten swoy zamiar odmowieniem Antoniego Lewandowskiego Grabarza, który wybrawszy całkowite od ugodzoney roboty pieniądze, Piwo y Ordynaryą nad należytość swoją nadebrał, roboty y połowy niewyśpieszył y tey odstąpiwszy na naleganie W. Słubickiego do Lakna na robotę przeniosł się, o co pokrzywdzony bardziey a bardziey ponawia swoje zażalenie się ~~[illegible]~~ ~~[illegible]~~ ~~[illegible]~~ M. Adamowski

43

17/3

Gzi Adamowski
Conq. G Stubicki
Capitae Maonis

Fa 3a pt Dni Oculi
Quadrilem vdlt Die
III Mensis Martij Ao Dni
1789.

Ad Offm Actaq Praesen Castren Capitt Praedecen personaliter veni-
ens mfcus Josephus Krajewski, Subdapifer Palatt Junivladislaviensis
Bonor Borzymie Haeres manifestatus est Suo et alios nomine
in et contra Gnosum Stanislaum Charkowski, ratione per Ipsum
in Perniciem Substanciae manifestantis procedendo forma-
ta Sibi quadam ad Subditos manifestantis respectu acsi
deperditae per Se in Nundinis Oppidi Chodecz pecuniae
praetensione, et per Eosdem acsi inventae nullo habito
ad praemissa teste et vestigio, Subditis Eisq ut poto Labo-
riosis Laurentio et Ludvinae Conjugibus Pecudum
Pastoribus Criminis furti Objectionis, Eorumq arresta-
tionis, Causae et actionis respectu praemissorum ad Judi-
cia Officij Sui indebitae Institutionis, Subditorumq
Eorumq velle dispersionis ac manifestantis in Jus et
litis expensas inductionis ratione indebitae vexae contra
Eumq Maat

Jozef Krajewski Mfcus
mp

44

17/3.

Mus Krajewski
con Gm Starcho
wski Maat

Tra 3 pt Dm Oculi
Quadlem odlt Die
17 Mr Martij ad
1789

Jmć

Między Urodzonemi JmPanem Stanisławem Stę-
pczyńskim z Iedney, a Stanisławem Char-
kowskim w rozpoczętym Procesie z drugiey
strony y Maciejem Stępczyńskim z trzeciey Ugoda
staie takowa, Iż Strony maiąc między Sobą rozpoczęty
Proces w dobrey chwili Zabawy na Seymiki Poselskie
Zaproszonych między z Stron Sporami uczynili Zakło-
cenie y iakowesis porozumienie Zaczym rozpoczęli
między Sobą Proces, z których Manifestow Termi-
now Relacyi nie kończąc w Sądach Przedeckich
Dzieła rozpoczętego Morząc wszystkie Manifesta
obdukcye Termina raz na Zawsze z Sukcesso-
rami nic a nic do Siebie nie Zostawuiąc przy
przybranych Przyiacielach y swoiey przytomno-
umysłow rąk naszych z twierdzami podpisami
Wadium Zapisuiąc w Zruszenia którey kolwiek
strony odpowiedzy w Sądzie Grodzkim Przedeckim pod
Zakładem Czerwonych Złotych Dziesięciu dwoiście
Działo się w Chodczu Dnia 16 miesiąca Marca
Roku Pańskiego 1789 To sobie ostrzegaiąc iako
by Xiędzami Grodzkiemi wzborowana była.

Stanisław Stępczyń-
ski trzymanym piórem

Stanisław Charchowski
trzymanym piórem

Alexey Dembowski iako przyia-
ciel

Floryan Harchowski mpp mp

Gaspar Rakowski mpp

Piotr Jan Sampolinski iako
uproszony Przyiaciel mpp

45

Complanatidnis inr
Gnosos Stempczynskie et
Larchowski interessa

Oblata

Fra tertia pt Dm oculi
Quadrlm Sltr Die 17 me
Martij ad Dni 1789

Susceptum

24/3 - 1789 Gr: Przed

Pro

Ezechiel Alexander de Mostozenno Moszczenski Brecto Cujae ac Capitt.

Vobis Illmi Mco Gasparo Comiti a Gora Skarbek Calnidae Juni-
slad Brum Tractus Izbicon Haeredi atq Mco Joanni
sive alterius Nris Luboradzki Eorund Brum tenuit Possum
de his ac aliis bonis Vris gnltr omnibus Summisq quibusvis
pecunis habitt et habend mds ut in Judijs Nris Crens Capitt
Brecto Cujae juxta sui Cadentiam prius proximiusve in Cro
nro celebrand pnltr ac perempto Compareatis. Ad Instantiam
Mci Joannis Stanislawski Reg Crens Brecto Cujae Actt Qui
"ex vi praesenti originaliter feri"
Vos inhaerendo Mafni suae cons Nblem Krzeslicki Adamum
facta vel faciendae insistendoq Dcro Judij Offij sui inrse
Actt ab una, et Eund Nblem Krzeslicki Pte ab altera plato
Citt idq pro Eo Quatenus Vos dictum Nblem Krzeslicki
actualiter apud Vos in Oppido Izbica inhabitantem
praesenti Citaone apud vos Arestat et Offio Aresto in
nodat nrm ad Judicium Statuatis Contraq Statuendum
ad contenta Mafnis sui Acto cons Eund Nblem
Krzeslicki factae vel faciendae dirigendam sciatis proquo
Citamini Sitis termo paritt et Judler respons Datum in
Cro Brecto Die 10 Martij Ao Dni 1789.

46

17/3.

Ex Pte Mci Stani-
stawski R.C.R.L. Cons
filium Skarbeli C.J.
et Mcum Luberadzkiliis
Copia

Fa 3a pt Dni Oculi Qua
dilem vdlt Die 17 Mens
martij Ao Dni 1789no

24/3 -1789 Gr: Przed

Videatur hoc loco Suscepta mão ex re et prti Compantione Gnesi Thomae Wittan Sui et Gnosorum Josephi et Bregittae de Dembowskie Parentum atq Jacobi Francisci et Alberti Fratrum suorum germanor in et conc mcos Petrum et Helenam de Dzialynskie invicem Conjuges Pininskie Bm Pyszkowo et alior haeredes. Idq rne per Ipsos nulla ex re probabili verum tamen ex Sui supposito Maantis Parentibus sibi venti Fratribusq suis Effossionem Thesauri in Fundo Bm Pyszkowa qd nulla Inquisitione probabitur objectionis ex indeq sui Maantis et quor Nne Maatur in modica fortuna injuriare conationis ac aliar Circumstantiar facta Mão quae dabitur latiori in forma paratq Copia

47

Gnosus Witt an conc
Meos Pininskie

Maatur.
1789

Tra 3tia pt Dni Lata
re Quadrlem vdlt Dei
24 mine Martij ad
1789
Suscepti

De Urzędu y Xiąg Grodzkich Starościnskich Przedeckich Osobiście przy-
szedłszy Jmć Pan Franciszek z Wilkowa Chrz[illegible]

[illegible]cepta maao una cum Remaone ex pti Comparione Gsi Adalber-
ti Czermiński Suo, ac nmi Thomae Brzeski Tribuni Cru-
sviciensis Brum Gol et Struie Haeredis agentis, ~~[illegible]~~ in et
contra Gsos Pium Wolski, Antonium sive alterius nnis
Grabski Burgrabium Crenę Lanciciensę raone per Eundem
Trno Suo pro Judę Crenę Praedicenę intuitu ac si in Vasionis
fundi, Fomentaonis Hominum, ~~ac in~~ fugae Causaonis [illegible]
[illegible]tias per actionem nulliter ac indebite Concitaonis ~~[illegible]~~, per id Sui maanę
dishonoraonis, ac Principalem velle damnificaonis itre
alia nunquam probabilia objectionis, ac in Litis ex
pensas se maanę ac Principalem sui Inductionis omni Inquisitione probandę Fu-
turo in Trno Enarandis, per Gsum ~~[illegible]~~ Grabski Bur-
grabium ~~[illegible]~~ honorem Circumscriptionis Edicto, succurendo inde-
mitati fortunae Suae, de nullitate ac invaliditate im-
positi Aresti Super se maanę contra Leges Rni Trans-
gressionis ~~[illegible]~~ facta, quae si
opus fuerit dabitur Latior in forma et parata
Copia. — Woyciech Czermiński [illegible]

48

6/3

Gsi Carminski con
G Wolski Copia
Manfris
1789

Fra Sta pt Dom Lata
re Quadtan vel Die
26. Mensis Martij Ao
Dni 1789

Do Urzędu y Xiąg Grodzkich Starzeńskich Przedtekich Osobiście pony-
wszy Jmć Pan Franciszek z Wielkiego Chrząstowa Dą-bro-
wski nayuroczyście na przeciw Jmci Panu Jakubowi Pajewskiemu
Poczt-maystrowi JKMci w niżey opisany sposob Zano-
si Zażalenie Iż Lenże Jmć Pan Jakub Pajewski, niemo-
gąc wystarczać obowiązkowi Functiey swoiey Poczt-maystro-
skiey, starając się w tey okoliczności o wspotrzebnego Do-
mownika sobie, obligował o to godnych Obywatelow aby
Jmcm na wspotkę Jey Pocztę trzymali, Ktorych na-
stąpienia potrzebny będąc na ow czas teraźnieyszy Mąrt
Possessyi, przybywszy do Jey Jmci Pana Pajewskiego na
Zachwaty Jego wielkich Zyskow z trzymania Jey Poczty, Dał
się na ktornie do spisania po między sobą o to Punktow,
y na prosbę Jego dał mu Mąrt do ręki pożyczanem
sposobem czerwonych złotych siedem, ktore miał so-
bie z Jmciego Groszowego wiettay wyżey wyrażonych Pun-
ktow odbierać, Ale w tych Punktach iest zbroptne ostro-
żenie do Czterech Niedziel zrucić się z nich ktorey by się nie
podobało stronie z tąd strzeża że nie są przepisane na
Stęplowanym papierze, Przeto Mąrt w tym samym
czasie dostawszy dla siebie possessyi, zawiązku podpisko-
wał Jemuż Jmci Panu Pajewskiemu, a dla pożytku
odebrania swoich od Niego pieniędzy, na swoie miey sce
y Zgodę rekomendował mu Jmci Pana Franciszka
Skrzyńskiego, ktory na tych miał obligował się odda-
Mąrtowi za Niego pamiętną siedmi Czerwonych złotych
kwotę, Lecz Jmć Pan Pajewski oświadczywszy się po Przedaży
Sapolna sam sobie stanie w dobrey porze trzymać
Pocztę, nie chciał do spotki przyjąć Jmć Pana Skrzy-
pińskiego, przyrzekając Mąrtowi za Niedziel Dwie
pamiętną oddać kwotę, y tym sposobem do tych cza-
sow widzi, nie chcąc żadnym sposobem oddać, y dla tey okoli-
czności pod no przejeżdżającego z drogi przez Babich y dążącego
na S. Jan w Kollu przeszłym do Poznania, przy nie tak Żyda ale
tak wszey listym gatunku na Sanicie citowania ważył się upo-
mienia Mąrta, nie chcąc mu dać żadnem sposobem y tego-
towe pieniądze na pocztę koni, a co ieszcze gorsza w Jo sienicu w
Tym Mownej pbie Zabawiając się, Wracać się o to z

z Maantem, spokoynie mu w podroży będącemu
pasc w Gosciencu niedozwolił, O To tedy wszy
Maant powtore y Jako nayuroczystsze czyni
te nie Salvis de Jure Salvandis

Franciszek Dąmbrowski
orp

Gsus Dąmbrowski
Cenz Gsum Papewski
Maatur

Fra 5ta pt Dr Letare
Quadtem vdlt D. 26ta
mensis Martij Ao Dni
1789

6/3 - 1789 II Gr: Pred

eatur Mao Certa ex re ed prli Compartione Mci Josephi Łącki Brum Broniszewo haeredis in et Contra Gnosum Andre am Kubicki Brum eunae Tenutarium Possorem idq ratione per ipsum sui Quaerelantis in Causam cum Illri Mco Sigismundo Pretkowski Capitl Praedecensi aliisq ratione Judaei in Bnis Broniszew arendatoris adpsens de Crimine furti redarguti intentatam involutionis et acsi veniens eunae Judaeum pro legere in illius nefandis actibus Literis Epistolaribus Eiae Gnoso tenutario suo pcommitteret publice ppallationis perindeq honorem Actoris injuriationis, Quo Circa veniens narranda rem quod Gnosus Tenutarius Eunae Judae um ad se venientem pro Lebete ad Bna Broniszewo necessario immisit et Idem Judaeus acsi illatas sibi injurias per Eunae Gnosum tenutarium venienti enar ravit, veniens autem nonnisi narratam sibi per Ju= daeum Injuriam Eiae Gnoso Tenutario exprobravit, sed de Crimine quovis per ipsum Commisso nullam notitiam habuit nec ut Injuriam passis Ja Judaeus non extradatur Gnosum tenutarium obligavit, Quae omnia se comprobaturum declarat, et nullo modo re spu pmisser cuiq se respensur posse uti in eisdem Bo nis non commorans nec dominium ex re dimissionis eunae in tenutam gerens obdestinat maenis pteneq auxilio.

Josef Łącki mpp

50

M. Łącki con G. Ka
bicki Maatur

Frä Sta pt Dn Lu
tare Quadlero volt
Die 26 Mey Martij
Ao Dni 1789

Deatur hoc loco certa mãao expte et prli Comparitione Gsi An
dreae ~~Cybulski~~ Kublicki suo, ac Gsae Catharinae de Cybulskie Contis
Suae nnc agenę, in et contra Admodum Rndum ~~Cyrillum~~ Cyrillum
Zernicki Conventus Brdlovenę S. Pauli Priorem, idq raone
pur ipsum Summae mille F. Poll, pur Rndum Domini
cum Cybulski Ordinis Monachorum Sancti Pauli Primi
Eremitae Subdiaconum Conti venientis manuali Trans
fusione ~~cessae~~ qua Sorori Suae Cessae in Bonis
Smiety adhucusq Haerentis nne Ejusdę Rndi Cybulski
jam nullum Ipus et interesse ad Eandę Summam
habentis nullitur jure vindicaonis, pur praemissamq
Vindicaonem ~~Sum~~ dictae Summae Mille Flenę Poll
Contem Sui Venienę et Se venienę velle in juriaonis
et Damnificaonis facta, quae dabitur latieri ~~et pa~~
~~rata~~ in forma et parata si opus fuerit Copia

Andrzey Kublicki P.T.

57

Copia maonis ex
pte G. Kublicki cozk
Zernicki Brdoven
maatur
1789

Ta 5ta pt Dm Latare
Quadrlem odlt die 26 Mer
Martij Ao D 1789

offrn Actag Greng Capitk Vradecens plitr vñs mgia Adalbrgis de Kretkowskie
Komecka Otk mgi Bernardi Komecki Decpiferi Jumiolack Cons Rs ya
Brm Rzezwo ac aliors vigore Juris adnitalitij ab Eodem Supramero
marito Sui sibi servientis Domina ad vitalitialis Possessrix, obtian
do Integritati Jurium Suors totalitatis Fortunk Liberorum cum Eodk
altius dicto marito percatk providentis illatam per mgnum albertum
Szadkowski Venatorem Vradicens; injuriam actus
prens Conquarulatur Sequenti verborum serie. Etenim licebit Su
prafatus mgnus Albertus Szadkowski In causa attentatar in Fundis
et Sylvis ab antiquo ad Bona altius dicta Rzezwo pacifice possessis
violentiar, prospecitag intermedia Possessionis Decretis et quidem
Condrli Judicatus et Notariatus Greng Covaliens in Fundo Brm Rzy
zewo 24ta Julij 1785to Anno prolato actisg Greng Covaliens 28va
mensis Xbris Eodem Anno Roborato, ac post Greng Gostinens Jrā Ida pt
Stum Sstia et Individua Trinitatis anno 1787. potestate Scribia inter se
Quarulatricm ab una et pretium mgnum albertum Szadkowskipte
ac altera Subsecuto resoluta, Sub Tractu Condris in Fundo memo
rato Brm villa Rzezwo mente Supra de actu sui exarati Decrs
sheng in Cathegoria, violentiar in Sylva Kalęzcie dicta agitatis, lar
gis plus quam necessarie eo intuitu Inquisitionibus Complanationem
Agnitionis Fundorum ac Sylvar ab ero ad Bona mentio
nata Rzezwo usq; pacifica Possessionis secum Quarulatrice con
scripserat Judicio Condrli Eandem Complanationem approbari valli
ficarig permiserat attamen p missa Complanatione benevolentiag sue
Quarulatricis minime attentis, tempore non pridem pretito in Eosdem
Fundos ac Sylvas abi no perpetratis anteactis violentijs per Decra
Superius Expuncta Penalitate Personali et Communali totics Dictus mo
nstrus albertus Szadkowski reprehensus extitit, Cineratiosq Sui Jm
mesit, ibidemq Quercus numerum Septuaginta excedentes excidere per
misit. Sua itag Quarulatrix dum debita gratitudinis loco, pro Cas
Donata Tranquillitatis Sue gratia, Super Eodem mgo Szadkowski atti
us Dictis Decretis irrogata Penalitate, Damnum non postremum in
Sylvis ad Bona Rzezwo spectantibus experta sit. Salubritag Com
planatio in Causa Eidem Contraventionis Salubrem regressum ad Proce
sum et Rigorem Decretorum Suprascriptor inse Continet, ne Damno
in Fortuna Liberor suorum illato minime occurrere videatur tam
pro Subsequenda Decro Greng Gostinens Satisfactione quam pro
Extendenda penalitate ratione nuviter peractar violentiarum,
ac illatorum Damnor Bonificatione ubi de jure venerit Jure
acturam se Offert manifestationis presentis Auxilio.

Szad Komecko SS

52

3/4.

Ex pte mgcae Komecka Dapi
ferae Junislaae Rae Vae Cenae
mgcum Szadkowski Vena-
torem Praedecenae factae Ma
nifestationis Copia

1789.

Fra 6ta pt Dni Judicia Cen-
tralen Vdlt Die 3tia mensis
Aprilis Ao Dni 1789

Suscepto

...obus Sigismundus Z Kretkowy Kretkowski Praedecens Ac Canonicus Ordinis
Sancti Stanislai Eques.

...s Mco Alberto Kosinski. ott. Gsorum Antonij Kosinski et Martiannae
Pomianowska Congum Filio tum Gsis Dominico Kosinski. ott.
Gsi Mathiae Kosinski cum Gsa Francisca Suminska, atq Margar-
tha de Kosinskie Gsi Joannis Dzierzecki Conti jam vero ejusq ott.
Gsi Mathiae Kosinski cum Gnosa Antonina Pniewska procreatis
Filio ac Filiae, ott. autem Gnosi Antonij Kosinski et Marti-
annae Pomianowska Nepotibus de Causa infrascripta Bonis
vris generaliter ambus tum Summis quibusvis pecunae habent
et habenae mdo ut in Termino Condnis mente Decri Crenae Pra-
decenae Fa 2da pt Dm Laetare Ac currenti emanati in Fundo
Civitatis Przedecz agitandae incidenti. pntr ac peremptt Com-
pareatis Ad Instantiam Perllis Adm Rdi Antonij Kosin-
ski. Praepti Grabkoviensis ott. ott Supradictt Gsorum Anto-
nij et Martiannae de Pomianowskie Congum legitt Kosin-
skich Filij Actt. Qui Vos inhaerendo Magstri Suae Con Vos
Eo in negotio Copiose ~~[illegible]~~ factae sive facienae innitendo
Decreto ~~[illegible]~~ Con Supradeactu tenorato Crenae Praede-
cenae adattnem praecomitenti ac Concedenti Cttt. seu potius
intercipiendo vobis actoratum et Causam occasione praemis-
sorum inter Vos Actt. sese ventilantem ad disjudicandum
que Judicio Condescensoriali occurentem ad Actt ad vi-
dendum et audiendum Jure Naturae animadverso, Portio-
nem ex Summa, Quatuor millium Florenorum Polonae
de Bonis Ogorzelewo laevata post Charissimosq Parentes
Sui Actt. devoluta, nexu Sanguinis se Actt. aequali lance
erga Vos ~~[illegible]~~ Actos respicientem Sibi Actori tribuendum ac
Solvendam, unacum visione intimari Caeteraq juxta Conclusionem Ju-
dicialiter ponendam Statui decidi et judicari Actt. igit.
et adattnini Sitt pantt Judtr responae Datt. in Cro Praede-
cenae 8. Mensis Aprilis Ao D. 1709 et quidem Mandatatam
in Mariti Tui Gsi Joannis Dzierzecki. pntr authe et Assa

53

6/4.

1780

As.

Ego Infrascriptus à Partibus infrascriptis elocatus Super Arbiter, cum mediante Inscriptione Coram Actis Castrens. Praedecens. Feriâ Secundâ post Dominicam Sexagesimae die videlicet Vigesimâ Octava Januarij Anno elapso Millesimô, Septingentesimô, Octuagesimô, Octavô Per Mcos Ignatium Ujazdowski Burgrabium Crs. Praedecens. et Antoninam de Zaiączki Primi olim Magci Thomae Krasnicki secundi ad praesen voti Gusc. Mgci Ujazdowski Contem seu invicem Conges Ujazdowskie suo atq. Ssor Ruperti Felicis et Joannis minorennium Krasnickich in primo Matrimonij foedere pgenitt Filior ab Una; atq. Antonium Brochocki Burgrabium Crs. Lanz. Mgci Mathiae Boruchi Tribuni Praedz. Splem Plentem, Mae Gusc. Principalis, Necnon Franciscum Boruchi Tribunis Praedecens. suo atq. altius expuniti Mgci Mathiae Boruchi Tribuni Prae necnon Joannis Tribunidae Praedemum Annae Mgci Antonij Brochocki Contis Boruchich Nrae Agens. Pte ab altera Inscripta, à Praetactis Ptibus ad decidendam Causam eadem Inscriptione Compromissoriali exarato in Superarbitrum Electus, inscriptusq. existam, eliendiq. Trni Gusc. Actus Compromissorialis et edendar Literar Innotescensialium Potestatem sibi relictam habeam, ea ppter supraexaratis Ptibus Innotesco Quatenus Die Vigesima Mensis Aprilis Ao praesen 1789 suo Coram Judicio Compromissoriali aut in Persona sui sitve cum elocandis Arbitris Judicando Compareant, Causamq. inr se habitt Jusius Inscriptione tenoratam pmoveant. Judicatumq. ad tenorem Legis et Justitiae etiam in Contumaciam pferendum, Oblineant, et Patiantur. Quasquis Innotescensiales Literas Cuivis Pti sive junctim sive distinctim deferendas exportandasq. esse volo ac circa Recognitionem de earum Positione Mlis, actis Crens. Praedecens. modo Oblatae inserendas Intimo et easq. Manu mea subscribo Datt in Kaszewy die 4ta Aprilis A.D. 1789.

Felix Kretkowski mpr

54

missi in Stanis Thesaur
Coincidens

Frā Ildept Dni Palmarum
vult Die 6ta Mensis Aprilis
Ao Dni 1789.

bus Sigismundus a Kretkowy Kretkowski Praedecens Ex Capitaneus Ordi
is Sti Stanislai Eques

56

Gso Dominico Rozniecki Burgrae Crens Praedecens de Bnis tuis gnlts
Omnibus ac Summis quibusvis habitis et habendis Vigore Regio et Nra qua
hac in parte fungimur Capitis Authoritate Mdms ut in Trno Condnis
Tra 2da pt Dm Conductus Paschae pxe futura in Bnis Sole ro
bore Dcri Crens Praedecens in ter te Citto et se Acto emanati in
cidentis pntlts ac peremptis Compareas. ad Instans Mfci Thomae Brze
ski Tribus Crusvicens Acto. Qui te inhaerens Mffni suae factae
et faciens tum Dcro eiusdem Crens Praedecens hunice Condnem de
terminanti Citat et Adiectat idque ad videndum et Audiendum te Gsum
Rozniecki Ante Omnia ad instantaneam Statuonem Honesti Stanislai Pako
ski Trituratoris sibi Mfco Actori in pretensionibus Certis ad Eundem
habitis obnoxii profugi, Qui Psens Cittne apud te uti sub Dominio tui ad Psens Ma
nentis Una cum Uxore Liberis ac Omni ejus Inventario usque ad
plenimodam Actoris pro Eundem pacificationem Arestatus Pro
Eodem Trno Condnis Sententia Precedente te Stringendum declara
ri Quo Statuto Cognitisque et decisis per Actorem ad Eundem ha
bitis Pretensionibus etiam methodo Ingoionum deducendis in tra
ctu Causae specificandis Pretensiones ut pote Venditionem pro Ipsum
Pakoski Arbor Quercinear Acceptionisque ultra Contractum ab Acto pecu
niar et Aliar Pretensionum bonificaonem decerni, Contractum pro Acto
eidem datum Omnino reponendum in Judio demandari, Eundemque Sta
tutum Mfco Actori uti primitivo Contractu obstrictum extraden
dum declarari. Nihilominus in Actoratu tuo Gse Rozniecki ac
Ejus Trituratoris illegalibus ad Mfcum Actorem formatis Pretensionibus in Com
petentem Actionem tibi decerni, Caeteraque pro Causae Psens exigentia
contra te Statui decidi et Sententiari Lis Trno Parito et Judlts ad
haec et alia inferenda respons Dato in Cro Praedecens Die 9. mens
aprilis 1789 Ao. Te Mfcum Rozniecki sine Literis Testimonialibus
Eundem Pakowski suscepto ad mentem Legis puniendum esse Censeri.

4.

Copiae ex pto M. Brzesck
Trib. Crusw. Contra M. Ro
zniecki p. Vino Condnis

1789

Sabbatho magno vidlt
Die Undecima Mensis Aprilis
Ao Dni 1789. Susceptt.

od Suscept. gr. 20.

Stanislaus Augustus Dei Gratia Rex Poloniae Magnus Dux Litchuae, Russiae, Prussiae, Masoviae, Samogitiae, Volchyniae, Kijoviae, Podoliae, Podlachiae, Livoniae, Smolensciae, Severiae, Czerniechoviaeq.

Vobis Gnoso Jacobo Cieslinski Sortium in Bonis Villae Dębianki Sill Possori, tum Nbli Laurentio Kanierski Famulo statuendo, de Bonis iris gnlr Omnibus ac Summis quibusvis pecuniarijs htis et habendis mandmus ut pro Termino Condescensionis Fra Secunda post Dominicam Misericordiae Anno Currenti /: mente Decri Tribly Rni Petricovienę Fra Sexta pt Dcam Oculi Quadrlm pxa nempe Die Vigesima Mensis Martij Aō praesenę ~~prot~~ Inr Se Actorem ab una, et Gnosos de Dzierzbickie Bogdańska Viduam, Witowskie Conjuges, ac alios Citatt pte ab altera prolati :/ in Fundo Civitatis Sae Rae Mttis Sieradz Agitandae pnlr ac peremptorie Compareatis. Ad Instantiam Gnosi Pauli Bogdanski Actoris, Qui Vos, et praecipuè Te Gnosum Cieslinski Citat, Idq ad videndum audienę attentandumq ad Instantaneam Statutionem Dejure Nblis Laurentij Kanierski Famuli tui /: Qui praesenti Citaone apud Te arestatur :/ nro Coram Judicio Condescensoriali ex vi Juris Dominij tui Obstringi, Statutum pro deponendo vero et fideli veritatis testimonio /: praevio Corporali Juramento praestando :/ ad Contenta Interrogatoriorum in Causa et Cathegoria cum Gnosis Witowskie Conjugibus ac alijs, in eoq Trno Condnis Secum Gnoso Actore promovenda Adigi, recognitionemq fidelem perhibendam demandari, ~~Caetera~~ Caetera pro Causae exigentia Statui et decidi. Citamini sitis Trno parituri, Trnum eundem Condnis attentaturi, et pndlr responsuri, quod si neglexeritis, Sciatis Vos ad id per Sententiam Judicij nri Compelli. Datum ~~Petricoviae~~ Die Decima Septima mensis Aprilis Aō Dni 1789.

57

22/4.

Bogdanski Actis, cum Tmo sum Cie-
slinski et Nblem Kancerski Citatos pro
Trno Condnis in Sieradz agitari

1709.

29

Tra Quarta pt Dcam Conductus
Paischae pxa vidlt Die 22da men-
sis Aprilis Ao Dni 1709. Suscepit

Jakub Zygmunt z Krettowy Krettowski Starosta Przedecki Orderu Sw: Stanisława Kawaler

60

Tobie Uczciwemu „Antoniemu" Polskiemu w Mieście JKMci Przedczu Mieszkańcowi z Sprawy ninieyszey Dobr y Summ Twoich pieniężnych teraz mianych, i napotym mieć mogących nakazuiemy, ażebyś przed Sądem naszym Zadwornym Starościńskim w Mieście Przedczu zodwołania iak naybliższym odprawić się maiącym, Osobiście prawnie y Zawito stawił się, A to na prawne poparcie Sławetnego Walentego Nowickiego, Mieszczanina y Obywatela Miasta JKMci Przedcza, ktory przychylaiąc się do zażalenia Swego przed Xięgami Urzędownymi Zaniesionego Czyli uczynić się maiącego, pozywa Ciebie do widzenia Słyszania y Pilnowania onie odwłoczne Zapłacenie Summy za Domostwo y Oborę Swego Powoda dziedziczne, a Tobie pozwanemu w Arędę wypuszczone, a w Czasie Posiedzicielstwa Twego z Przyczyny twoiey, y z nieostrożności przez Ogień z tego Domu pomieszkania przez Ciebie posiadanego wynikły, Spalonego, i przerzeczonych Budynkow Domostwa i Obory nowo wystawionych w pęczynę obrocnych, przynaglić y podług przyrzeczenia twego (: iako Swiadectwem Powod ninieyszy dowiedzie :) zapłacić obowiązuiącego się słuszną nadgrodę wartości nakazać tudziesz zniszczenie płotow i Całkowitego Ogrodu, Zagrodzenia przez Ciebie Spustoszenia uczynić Rozkazać i popłacić Ciebie obowiązać, y Cokolwiek Sprawy ninieyszey okoliczności wymagać będzie podług Prawa y Sprawiedliwości zupełnie rozsądzić i zaspokoić. Działo się w Przedczu w Kancelarii Zadworney Starościńskiey Dnia Czwartego Miesiąca Maja Roku Pańskiego 1789.

58

Uczciwemu Antoniemu Polskiemu w Mieście JKMci Przedczu Mieszkańcowi z Sprawy ninieyszey Dobr y Summ Twoich pieniężnych teraz mianych, i napotym mieć mogących nakazuiemy, ażebyś przed Sądem naszym Zadwornym Starościńskim w Mieście Przedczu zodwołania iak naybliższym odprawić się maiącym, Osobiście prawnie y Zawito stawił się, A to na prawne poparcie Sławetnego Walentego Nowickiego, Mieszczanina y Obywatela Miasta JKMci Przedcza, ktory przychylaiąc się do zażalenia Swego przed Xięgami Urzędownymi Zaniesionego Czyli uczynić się maiącego, pozywa Ciebie do widzenia Słyszania y Pilnowania onie odwłoczne Zapłacenie Summy za Domostwo y Oborę Swego Powoda dziedziczne, a Tobie pozwanemu w Arędę wypuszczone, a w Czasie Posiedzicielstwa Twego z Przyczyny twoiey, y z nieostrożności przez Ogień z tego Domu pomieszkania przez Ciebie posiadanego wynikły, Spalonego, i przerzeczonych Budynkow Domostwa i Obory nowo wystawionych w pęczynę obrocnych, przynaglić y podług przyrzeczenia twego (: iako Swiadectwem Powod ninieyszy dowiedzie :) zapłacić obowiązuiącego się słuszną nadgrodę wartości nakazać tudziesz zniszczenie płotow i Całkowitego Ogrodu, Zagrodzenia przez Ciebie Spustoszenia uczynić Rozkazać i popłacić Ciebie obowiązać, y Cokolwiek Sprawy ninieyszey okoliczności wymagać będzie podług Prawa y Sprawiedliwości zupełnie rozsądzić i zaspokoić. Działo się w Przedczu w Kancelarii Zadworney Starościńskiey Dnia Czwartego Miesiąca Maja Roku Pańskiego 1789.

Z Strony SW Nowickiego
przeciw SW Polskiemu
Wiadomość

W Srodę po Niedzieli trze
ciey po Swiętach Chwalebnych
Zmartwych wstania Pańskiego
Biest Dnia 6. Miesiąca Ma
ja Roku Pana 1789

Przyięte

59

Actum in Cuntatis ~~Jundi~~ de Regia majestate Prae
dicta Caellariaque Castro ibidem sita Feria Ter-
tia post Festa Solennia Sacri Paschatis proxima
dilicet die 14 mensis aprilis anno Domini 1709.

In presentia Honorum Francisci Scombelli, Cajetani Stubi-
chi Burgrabiorum Subdelegatorum Cen Cadeuentium aliorum
plurimorum Nobilium ad actum prosecongregatorum nec non
Nobilis Regni fidelis Dominici Josephi Majenthie de villa Dieuzeijo
le major authen et fidelis actum presentis declarantis.
Judicium Officij Cen Capitis Cadeuen Notariatus Interminio vigore de-
creti Judicij sui pleni in Judicijs Cen Capitis Cadeuen Dña Secun-
da post Dominicam Letare Quadragesimam proxima, anno presen-
tis inter Honos Joannem et Margarethan de Kosinskie, Conjuges
parten legitt Dieuzelhie ab una tum Magnicum albertum
Judicem Subdelegatum Cen Cadeuen alty Honum Dominicum Ko
sinskie Parte ab altera prolati, Quo mediante, Quoniam aste
nit Condemnatio per Decretum Judicij sui plenij Dña Secunda po
Festum Sancti Mathie Apostolum immediate praecedentis
Partes Suprascriptas prolatum assignatum non erat
fortita effectum, proinde in Ordine effectuationis primitii
Decreti, necessaria denuo Condemnatio Judicij sui amicus ab en
tia non distante sive Honi Burgrabij, aut Commissarij Juratis Ci
is presens ad Civitatem modernam Loumg Commodionem impetran
di adiuenta erat Cui Judicio, sive uni magco Judici aut Notario
sive Burgrabio, dit Subdelegato Juratis pro die hodierna Conde
scendenti, Causam antelationis Decreti Supra de actu expresso
complexam, Mentem anteriorum Commissorum, et Nostrer
ex parte Honorum Dieuzelhich Conjugum Con magno et Honum
Kosinskie instituti praevia impugnandi Compensationis Documen
torum, ac educendo si negotium exigent, sententiae proposito
et aequo decidendi, dijudicandi, Satisfactionem quanta debebi
tur injungendi, Rejores annectendi, ac regulam antelationis Decreti
etiam in toto exequendi Cujus decisioni Partes promisso ut pre-
sentant, et acquiescant, Sub pena Bannis in Casu Contraventio
nis presens in Termino, et Coram officiali Condescendentio ju
dicanda erunt obenisse pro quo Condescensionis Termino Parti
bus quas negotium exigent additando, Et Concessum, alias de
creto eodem ubenius de premissis enarrante, et edisserente
Data et praecommissa est potestas

in Dieu

in Diem hodiernam legitime Cadenti, et provenien ad
tem, praesentia Suprascriptorum Gnosorum ac Nobilium
Condescendendo, Jurisdictionem Suam Officiosam fundat
fundata et per Suprascriptum mlem in actu expr
acclamata, Partes ad hui Comparendum Strixit. Quib
quidem Gnosis Joanne, et Margaretha de Kosinskie Conjugibus
cem legitt Dzierzeskie actoribus et pro Termino praesen Cond
sionis adcitatis, per Eunae Gsum maritum Suo et Contis
mine prtr, magnico Alberto Kosinski Judice Subdelegato
Praedecen Citato et actt prtr, Gnoso Dominico Kosinski itid
et actt prtr. Perillri adm Rendo antonio Kosinski Praepos
korien actore et Judicente p Gsum Franciscum Grembecki
Nepomuceno Kosinski Regente Cren Praedecen pro Statutione
um adcitto per magnicum Albertum Kosinski Comparent
Secum Judicialiter Controvertentibus, Quarum Controver
dicium Officij Condenensorialis coram se factis exaudit
spensa Statutione Testium, ~~[illegible]~~
~~[illegible]~~ Quoniam Gnosi Dzierzeskie
pro Constitutione Massae Substantiae olim Gnosi Mathiae
ski Ejusq Gnosae de Kosinskie Dzierzeska Parentis, assig
neq ex eadem constituenda massa dotis, hancce Gnosa
Kosinskie Dzierzeska Condernen ~~contra~~ Contra Magnicum
bertum Judicem Subdelegatum Cren Praedecen Patruum
Gnosum Dominicum olim Gnosi Mathiae Kosinski cum
Gnosa Francisca Suminska in primo Connubio progenitu
um, respective autem Gsae Dzierzeska ex olim Gnosa
nina Pniewska in ultimario matrimonij Thoro proc
Fratrem Germanum, Superius autem expressi magnici Ju
Subdelegati Filiastrum Kosinskie agunt, Proinde
um, Sententiat ac decernit, Quatenus Partes utraq
rum Gnosi Dzierzescy Conjuges et magnicus Albertus,
nerosus Dominicus Kosinscy, Documenta omnia Fort
olim Gnosi Mathiae Kosinski elucidantia comportent,
instantanee, Et quoniam Gsus Dominicus Kosinski prim
scriptionem per olim Gnosam Hedvigim Duninowna
Gnosi Casimiri Suminski Consortem Relictam Viduam
rum villae Smielnik Gorny, et medietatis Dolnego obligat
praesentem in

Possessi

Possessticem in rem Gnae Francisca Suminska Filiae Suae Super
Summam mille Quingentorum Tymphon. coram actis Cren. Praede-
cen. Tra Sexta pt Dominicam Exaudi proxima, anno Domini
1745to recognitam, deinde Decretum Condescensoriale, in Fun-
do Brum villae Smielnik gorny et medietatis dolnego, Tra
Secunda pt Festum Sanctissimae et Individuae Trinitatis
proxima, anno Dni 1761mo inter ott magnicum Josephum
Poleski Camerarium Vrbem Romanien. tum praefatum Ma-
gnicum Albertum Kozinski, et olim Gnosos Mathiam atq
Antoninam de Suminskie Conjuges Kosinskie, nec non Suc-
cessores olim Gnosi Casimiri Suminski, ac alios Comparitio-
ne Comprehensos prolatum, ad actaq Cren. Naclen. Tra
Quarta post Tum Sanctorum Viti et Modesti martyrum
anno eod. per oblatam porrectum, Gnosi quoq dzierzescy
Conjuges Transfusionem Summarum Super Bonis praefatis
Smielnik gorny et medietatis dolnego, se se extendentium
per Gsum Dominicum atq magnicum Albertum, Nomine
Successorum olim Gnosi Mathiae Kozinski, se Sistentem Ko-
sinskie in rem et Personam Magnicae Joannae de Poleskie,
Poleska protunc Relictae Viduae, itidem coram actis Cren. Prae-
decen. anno 1779. factam, Insuper Testamentum ultimae
voluntatis olim Gnosae Antoninae de Pniewskie, olim Gnosi
Mathiae Kozinski Contis, Die 24ta martij anno 1786to
Datuatum, ad actaq eadem Cren. Praedecen. Die Trigesima
Prima octobris anno eodem per oblatt porrectum, ad extre-
mum Magnicus Albertus Kozinski Complanationem inter
Magnicos Josephum Ensiferum Crusicien. et Vincentium
Dapiferiae Juniolae Fratres germanos Jarnowskie ab una tum
Magnicum Albertum et Gm Dominicum Kozinskie parte
ab altera in Ogorzelewo Die 26 augusti anno 1780 Ipso
initam, ad actaq Cren. Praedecen. modo oblatae porrectam
Comportarunt, in eademq Comportatione Partes praemis-
sae utraeq persistunt. Proinde Judicium Satisfactione in
praemissis ad inventa Negotium Induceae mandat. In
Inductione Negotij ulterioribus Controversijs Suum ad Ju-
dicium introductis exauditis. Quoniam Judicio Suo tam

documentaliter

60

"etiam"

documentalibus, quam "ex propria Castrum agnitione, Supra
deducitur est, attestante Supranominata Transfusione per Dnum
Nicolaum, Nomine Suo, atq; magnificum albertum Nomine
de Iperum Dni Dnoi matthiæ Kosinski ex dicta Dnoa ante
Lucinska progenitorum de Sistendem Kosinskie, ex rem
gnificæ Joanna de Poleskie Palcska, atq magnifici Josephi
skii Camerarij Dcnis Emanicen Consortis recognita, pro Jun
atq Dnoi matthiæ Kosinski, super Bonis recensitis Emolum
ny et Medietatis Stagno se extendentibus, Ipsum me atq
cum albertum Kosinski Summam Sex milium ducento
rem Polonicarum ex cadem Summa Dnoa Dominico Kosins
nam mille Quingentorum Tymporum in Curendem M
octingentorum Florenorum efficientem, dicti Dnoae Fran
Cominskia ex post Dnoi matthiæ Kosinski Consortis pos
Dnoarum Hæredum Remanserat dicti Dnoi Casimiri Cosin
Consortem Relictam viduam, super Bonis Emolumentis Jun
petam ad presens vero Dnoeum Dominicum Kosinski
dem atq Dnoa Francisca Cominska procedentem respon
hunc Dnoo Dominico Kosinski exhibisse deinde Summ
nas pinam Trium milium dotalem, alteram Mille
Polonicorum gratuito per atq Dnoeum matthiam Kosins
Dnoe Antonina de Lucinskie Kosinska protunc Cons
inscriptas ac deinde per Carol Dnoeam de Lucinskie
cinska, Dnoo Bonaventura Lucinskie Fratri suo ger
transfusas, hunc Dnoe Bonaventuræ Lucinskie
respective nomine Summam Quadringentorum Florenorum
Carol Magnificum albertum Kosinski remansisse deinc
hunc ad Ipsum met magnificum albertum Kosinski
pruente dispositis expressa Complanatione, Inter Ma
Jasnorskie alias et Kosinskie parte alterâ in a
1700mo conducta, Summam Quatuor milium Florenorum
tina Capita, nempe Illius actus Rendantorij Repon
Jasnorskiego magnifici alberti Subdelegati Cra Executo
sinskich, atq Successorum dicti Dnoi matthiæ Kosinski,
ne Compulsio procedentium respicientem de Bonis Ejus
ne tulisse ex eadem Summa, in tria Capita equalia
dividendo, Summam mille Trecentorum "Triginta"
"Triginta" Florenorum

Inspectum

grossorum decem polon pro se successorum dicti Dñi Mathiæ
Koinski competere agnoscisse iam vero Dñum Dominicum
Koinski quotas nonnullas pecuniæ per dictum Dñorum matthiam Koi-
nski ceneditas, ut poste ab Inspecti abramczyk juxta predecem quot-
vigenti auricorum hungaricalium in Carrenten restantes Sexaginta
Horen Polon efficien, a Dñis Charkowski Decem Sexdecem, a ma
gnifico Chadynski Sexaginta Horæ Polon recepisse hasq omnes quo
tas Summam Septingentorum vigenta Sex Horæ Polon effecisse
unde egtobalis nasce substantia dicti Dñi Mathiæ Koinski
ex originalibus Summis Summam Duorum millium Quadringen
torum Sexaginta Rorem Horæ grossor decem Polon extare appa
ruisse ex hac massa Patres, ministrum Fratres dominicum ex dicti
Dñæ Francisca Suminska atq dicti Ignatium ex dicti Dñæ An
tonina Pniewska in Thoro matrimonij progenitos filios Koinskie
Summam mille Octingentorum Quinquaginta Duorum Horæ
res pernisse Dñas quos Margaretha de Koinskie Dzierzeska
quarto grossos cand Contendando quotam Sexcentorum Septen
decem Horen grossorum decem polonaccidisse ex provisionibus
autem, a Summis apud Magnificum Koinski Korenthos,
ut potepina Quadringentorum Horæ Polon pro annis decem, Ho
ren Ducentis, deinde altera mille Decentorum vigenta Tri
um Horæ grossorum decem polon ex Summa Quatuor millium
pulsdanti, pro annis Novem, Summam Sexcentorum Horen Po-
lon ad ultimum ab Inspecti abramczyk per Dñum Dominic
cum Koinski ab altius expunctis vigenti, aureis hungarica
libus in quantitate infra scripta recepta quotam Centum
Quadraginta Quatuor Horæ Polon accepisse, et deinde Summam
unanimem Nongentorum Quadraginta Quatuor Horæ Polon
Statuisse, ex quibus deinde Provisionibus Septingentos octo
Horæ Polon pro Patribus, cum autem Ducentis vigenta Sex
Horen pro Clero nempe Dñæ de Koinskie Dzierzeska, proveni
re deducibus. Ideo Judicium quoniam easdem Provisiones ab acta
Electionis in matrimonium Dñæ Margaretha de Koinskie
Dzierzeska, pro annis tribus, in quota Nongentorum Duo
rum Horen grossorum Decem et medij Polon ad manus Manda
tes, cum autem in quota Centum Quadraginta Trium Horæ grossorum
Sexdecem et medij Polon Stante originali Statu Dñæ Dzierzeska

61

restantes

retentis, sumra originali adjungendas, et pecia providenda
curitate locandas esse autt. Quia vero dicor Gnōus Ignatius
kosinski dicus Gnōi mathiæ Kosinski cum dñā antonina k
usha in altbinario Connubio progenitus filius, annum decim
octavum statis Suæ portune agens, Cujus Patricium Pate
Portuit ad mercens Gnūs Dominicus Kosinski ex dicto Gnōo I
icio ex dominica procedens, mente Legis ocupat. Quare pue
in anno 1786to patris ocubuisse debuit, stante tamen vita Su
hil quidquam proventus a substantia paterna partis in posse p
tet, imo non nisi proprio sumptu dicti Ignōi antonine de Lu
kosinska matris Suæ a Patri dicti Gnōi mathiæ Kosinski
anno 1773tio subeunte, vita et amictu provisus, deinde
fata more Catholico Consveto congrue sepultus esse Compe
Ideo Judicium Kosinianes a dominis apud magistrum ad
kosinski Locatibus et Curæ dñi Gnōum Ignatium Kosinski
ti tunc erga Gnūm Dominicum Kosinski dirigendo respic
bus, ab acta Levationis manifestum summarium, ad Pe
hujusce Gnōi Ignatij Kosinski computatas, Quotam
torum Quinquagintæ Quinq florenos Prosperum Quindecim
efficientes in Confectionem expensarum per dñi Gnōi
antonineam de Pricinski Kosinska in dicti Gnōum Ig
um Kosinski, tractu istic, et post obitum Ejus erogatas
Gnōæ margarethæ de Kosinskie Discretæ ex dñi Gnā
tricis Pricinska Descendentis, exindeq naturalis Succes
Ejus, cedendas esse Judicat. originales quoq summas pro
te memorati dñi Gnōi Ignatij Kosinski provicentes, Gnōo
rico Kosinski, modo Successivo Competere debere statuit
vero reperta pretensionem Gnōrum Dni ex Pricinskie ad
Dominicum Kosinski, respectu apprehensionis Inventa
rum Comutorum, Patris dñi Gnōi mathiæ Kosinski de
cessum. Quoniam hæc Inventaria, non in amplioni Ju
te apprehensa quum per dictum Gnūm Franciscum Cuminska
Dominica Kosinski matrem, post mortem patrimonij vota ad
Gnūm mathiam Kosinski appulsa esse dicuntur Ideo
um hæc Inventaria Correcta in recompensam Inventa
dicti Gnōi Francisci de Cuminskie Kosinska, ad dictum
mathiam Kosinski pertinentium, Gnō Dominico Kosins
ex eadem dñi Gnā Francisca Cuminska procedenti, pro

Debi

debere declarat. Quantum autem interest oves fatis dicti Sri
Mathie Kosinski relictas et per Spum Dominicum Kosinski in
Numero octuaginta sex apprehensas. Queniam dicta Sra anto
nia de Lucenthie Kosinska Spne Dicrethia mater pretinta
matrimonij vota in ovile dcti Spni Mathie Kosinski Quadagin
ta oves impulisse dedicit. Ideo judicium in hac quantitate
pro re succepturis Spne Dicrethia ex predicto numero octu
agginta sex hasce quadaginta oves segregat de reliquis grex
Quadaginta sex quarum partem ipsa pro re Spne
de Kosinskie Dicrethia ut dicti Spni Mathie Kosinski
Filie in numero undecim et medie destinat. Quia autem
et oves in numero undecim. Ja Spnem Spus Dominicus
Kosinski post fata dicti Spni Mathie Kosinski accepisse
judicialiter fatet. quod magis cura dcte Spne antonie de
Lucenthie Kosinska quam pere dicti Spni Mathie Kosin
ski congregata esse animadvertentes. Ideo judicium hasce
oves in equali quantitate tam Spo Dominico Kosinski
quam et Spne margarethe de Kosinskie Dicrethia ex
dere debere judicat. Quo denig spectat pretensionem Spne
Dicrethia respecta restabilis ac ei dcte Spne antonie de
Lucenthie Kosinska propria, quam per Spum Dominicum Ko
sinski intercepti. Quoniam judicio duo ex propria Pastium ac
tatum oris Confessione constat, id vero tabulum circa Condecen
sionem Gorzelewo per Ipsammet dcte Spne de Lucenthie Kosin
ska, in ibidem relictum esse, ea ibidem quoniam Conversum dcti
Spnum Dominicum Kosinski minimam Notitiam habuis
se ideo hac in pretensione Spnos Dicrethie Conjuges con
Spm Dominicum Kosinski incompetenter agere advertent, ad
ultimam que respect Castegeriam Spnorum Dicrethich
Conjugum ovasione renunciarum Patris dicti Spni Antoni
Kosinski Cum Spo Alberto Kosinski Locati, cum autem Spo
rum Dominico Kosinski et Margarethe de Kosinskie Dicrethia
dem declaratum, quam per Ipsum met magnificum Albertum
Kosinski apprehensam, Queniam Ja mgs Kosinski hanc
renunciam ex testamento in illa Gorzelewo hodiog ibidem lito,
Compartato, per se Ipsum et mandatio dcte Spne martianne de Lu
mianowskie

62

dicio et Castrum Festi Nativitatis Sancti Joannis Baptistæ
in anno proxime decurrente coram Officio et actis Cancellariæ
decernebat Pœna Banitionis in Casu Contraventionis circa ma-
nifestationem faciendam publicandæ Statuti realiter cum
meretricibus Pœna Trium nascarum Solvendarum Illustri Comiti
ad manus perillustris magnifici Kosinski Sub Simili Rigore
et in eod. Termino Solvendæ, Quo vero interest oves et Sues
prope Fines Dzierzenka advenientes, Quoniam Partes hoc re-
stitutionis et rehabitionis in natura earum Judicialiter Com-
ponerunt, et pretium pro qualibet ove Sol. Octam Sue
Quinque Flore Polon Constituerunt, Ideo Judicium decer-
nit, Quatenus Jus Dominicus Kosinski pro ovibus Quinqua-
ginta semi duabus, Quotam Ducentorum Quinquaginta
septem, Flor Prosperum Quindecim Supranominatis Finibus Dzie
rzenka in Conjugibus, citra eiusdem, hinc et abactu proxime
decreti in Sex Septimanis proxime elabendi coram actis su
perius expressis et sub simili quo supra Rigore, in Casu
Contraventionis extendendo, ad manus communes, ad ex-
tremum Quantum attinet varias quotas, pecunias per ob-
jud nonnullos hæredes, nunc quasi pro irrecuperabilibus
censitas, excidere, quod is aliquando ad repetendum hinc
pestiles, debitam portionem Finis Dzierzenka Judi
cium præmostrat. Resolvendo denique Suspensionem re
spectu Statutionis Pretium superius fixatum hanc
e Judicium uti in causa sine Inquisitione determina
ta irrecuperandam esse declarat. Decreti proxime Octo
re. Etiam autem pro Ovibus semi Sex quotam Viginti
septem Flore Prosperum Quindecim polon. Reliquas
autem pretensiones ut pote Illustri Rendi antony Pelpe
citi Grabkowica et magnifici alberti Judicis Subclegati Ex
Radecen Kosinskich respectu reddendi Calculi de Proventibus tem
te prospectione Olim Finis mathiæ Kosinskich ex Benefi-
cio perceptis, ad Successores Finis Finis mathiæ Kosinski
et Conversæ Eorundem Successorum ad prædictos Illustres
ac Reddum Prospectum Grabkowicensem, atque magni

ficum

ficum Judicem Subdelegatum Cren Praedecensem intuitu
jusdam Reparationis altius expressorum Brun g
rzelewa Refusionisq variarum Dationum, stante Par
lui possessione millitibus Regni et extraneis tempore
lutionis extraditarum vicissim ad se habitas, praetens
reciproca praetensione bonificando, Judicium Condesce
le tollit et anihilat ##
Joannes de Wardezyn Wardezki Nott Cren Praedec

Majestatis Praedicae inter
Illustrem Adam Rendum Jun
magnicum atq Generosum
Leonardum Sinik Generosos Dzie
rzetkie Conjuges expeditus
1709
Pra 4ta pt Dni Cantate Vdte
Die 13 Mensis Maij ad Dni
1789

Susceptum

Ad Offm cu praeter Vnus mosus Felicianus Mierzej
Nne cujus interest Obtulit Offo Pen ad Acticanae et in
Pen Ingrossanae porrexit Decrua Condrle in fundo Civit
decet inr ptes Infra contentas platum cujus tenor sequitur
/: Inseratur Orgnle :/

Orgnle Ord ejusdem hic circa Pen relictum est

Michael Lomian a Warzymow Sokołowski Castrens Covaliens Ei Capitaneus Insignis Sti Stanislai Eques

Tibi Nbli Jacobo Pajewski Secretario Portae in Babiak sito de Caa infrascra Bonisq tuis ac Summis quibusvis habito et habendo Vigore Regio et Nra qua hac in pte fungimur Capli Authorito Mdms ut in Judiis Nris Crens Capito Covaliens prius pximiusve in Cro Nro Covaliens Celebrand personaliter legitimeq Compareas ad Instanz Mfci Thomae Brzeszki Tribuni Crusviciens Acto Qui te in haerend Scripto dato etiam ex vi fori inseri Citat ad videndum et audiendum te ad solucionem Summae Decem Aureorum Hungaricalium tibi ad Scriptum Concessor Una cum pvisione Stringi Caeteraq peragi Sis Trno pasito et Judtr respond Dato in Cro Covaliens Die 7 Mens Maij Ao Dni 1789.

65

V5.

Ex pte Mi Brzeski J. C. Ex
Wdem Łajcuski p Judicio Ca
strenę Capitl Covalienę Sdo
Cittnis Copia

1789

Fra 3tia pt Dni Rogatio
nis odlt Die 19na Mensis
Maij Ao Dni 1789no

JW. Kretkowskiemu na Jego własne sądy o wycięcie drzewa

Dat. in Castro Radivojevcensi Feria Secunda
post Dominicam Ramis Palmarum nempe die
Sexta Mensis Aprilis Anno Domini Millesimo
Septingentesimo Octuagesimo Nono.

Ad Offm Actag Dns Cr Capitl Rutg pmittens Magis Antonium
Jaxa Debelo Mgue Mariannae de Dgmbelio Mantuae, suo et Eius Con-
tio sua nmie agens Actor in Adversum Illos Michaelem Radivojevich
Dapifer Dictus Vice Capneum et Judicem, Joannem Vandzeli Notarium
Officiales Cr Pradec Gravaminosos Sui Mantis Judicem, atq Illum
Magum Josephum Valichnowski Judicij Terrae Calisiensis Castellan
Posnaniq Electum Judicem Deputatum Joannem et Adricum natos de
Gmarowstwie Dgmbelio Conum Mat Officialium Heor ad haereden
questus et Mantus est Conquerendo dicens, in Ea Etenim Sua Magis
Mgis Officiales licet si Vnti Certis Vtis non modicum in jurian
ni Constituta Illusm Subditantiae Patrimonialis Dgmbeciana
in Termo Cendrim ad Finis Radvanciensis per hoc Offm expedi
jam decisive judicando affecto Lui intus lesum et licet si minu-
res Libellis Lege Ordine, anni Millmi Septingmi Octuagmi
Quarti motio contendendo, et admittendo sua Gravamina in Judicio
Publico Sup Officialibus et Judicibus omnimodis in Standum vindican-
dis est Quorum, attamen dicti Mgi Officiales Cr Pradec Supremi
Sibi potem usurpando, causa motionem non admiserunt, nec annu-
tarunt, Terras Executoriales eisq Magis Officialibus et Parti potius
et Ipse relatos, Legibus Regni Constitutionibus, pactibus in jurian
Sui Sanctionibus dispensionis ergo praecautos et Gsentes huic
Offo reposita nullis eramputationibus, et Le Vndecim in processum
venire jenerunt. In Offo Cr Pradecensi licet si Vno iterato cum Offo et Pa
adhaerenti edictis Terris Executorialibus et Offo relatis Le tenta
batur, hoc Offm Cr Pradecensi Terras Executoriales nec causidicales
quinimo citationis subsequi debitam ad Judm Publicum Regni Jus
nec amputativis, et iterato Vndecim in processum in valvis
ad extremum cum pro Magis Joannes Dgmbeli Cr Piotrkowiensi
Illis Magis Josephi Valichnowski Judicis Terrae Calisiensis et ex Palatina
tu Posnaniensi Judicis Deputati jure hereditario Jurisdictionis obtenti

obtentis ut Gmus est bmis mi cum petendes sup Mandatu Centum
Remis Executorialibus directis mi Judici Tribuū Stante pa
te Epūe Stbis Mgi Valachmo sti licuit ei ad sui Compar
Executionis tueraverd, Vtq Pietrowitz mi Epūe Dcm
illegalis processus subsecuti Oppositionem Inhibitoriam ex
tus, declarauit Potiorem Dcm sui Juris Quaestionis Stbi Illis
omnesq; ad Statum tradiderint, certis ac si pratis plen
Mandatis convictionis brisariis Remis et quib; primis a
Pietrowitz uti Negotio et Causa obnoxiis, subalterna
Ra Galeryce nullo modo responsionis subjectis experta
Vndem ad hoc Offm bz Judex Cenuerauit, et licuit V
deliberationem Vtrius Galeryce a Remo Mgi Dcontalis
modo responsionis et Causa obnoxiorum hoc in Offo
saverat, hoc Offm pro loco deliberationis Vt Galer
circumscripta sui Vitis Controversia hoc Rem
legalizarunt, et cum Vns iterato non solum Remis
Executorialibus, Vel etiam Legibus Regni Gmis Remo Executo
dicialibus, sese hoc Offo turbabatur, mentem
nym Legum obstantibus eidem Remis remissionem Caus
Judm Tribuum ab hoc Offo explorauerat, pro loco
sionis subsequendæ tentationum sui Officij nullite
suo adnotarunt, Remis eosq; non considerarunt, quin
amputarunt, et mi gcesp pt traditionem Vt Pietr hoc
Ra Galeryce sui tueredi nullite ac indebite mi pla
pgnas, omnia non solum actibus antelatis in hoc
et quelli nijerianunt. Quare Vns pe Licentiosen Cl
ndeat, de nullitate ac invaliditate tam queritis Rem
aspernet et pr Officij Cl Judicem uti Lumen di
fortunæ Consentialis, ac sui Vitis in terentium Leg
contrariando, tum, de mi subsistentia Cujusvis proce
mi Offo sup Le Mandte ac Cpite sui nullite obtentis Rem
secutorialibus ad Judm Tribuum Mmi peccati tradit
Vt Pietrowitz pro solmi Mandt. Offerendo se Cntgmi
solum cum Rei vet et Offo Cl Judicem mi Judicis Stbis
pgnis ex quavis clemento relevatione Querelis autumo
tis pungi natione Contrarier Juxe medicepta acti velle. Sal

Exaud Cl Cap
Reddit zelos
Kierstod

Lm cum act.

Ad Offum dec: pntr vns Mfcus Antonius Dobele
obtulit Offo psens ad Acticandum et Actis hisce
Ingrossandum porrexit Maonem ex Actis Crens Ra
dzieiovens Autentice depromptam Cujus Tenor est
talis /: Inseratur Originale :/
Orginale vo hic circa Acta presens relictum est.

67

M. Debch cum Officia
les Cr. Pres

Maatz

1789.

In Cu Rac

Sabbo pt Dm Rogationum
vdlt Die 23 Mey Maij Ao
Dni 1789

Stanislaus Augustus Dei Gra Rex Poloniæ Magnus Dux
Lituaniæ Russiæ Prussiæ Masoviæ Samogitiæ Cjoviæ Volhiniæ
Podoliæ Smolensciæ Severiæ Czerniechoviæ

Q

bis Meis Michaeli Kielczewski Dapifero Districtus Vielapol Judici
Joanni de Wardeyn Wardeski Notario Officialibus Cren Prædc causæ
infra scr Judicibus tum Illustri Meo Josepho Walicinowski Judici Terr.
Calisiens ex Saltu Romanes ad Tribunal Regni ad presens in Provincia Mino
ris Poloniæ Judicii di Decto Judici Deputato nec non Generoso Joanni Dabski Ex
decimanno de Arzanowski Conjugibus de Causa infra scr tenisq Vestris
Gnalib omnibus Mandamus ac Vi Judiciis prio Ordinalibus Tribus Regni
Poloniæ adata præsentium Cren Citt vrte in quatuor septimanis seu
potius tum dum & quando Causa Cren ex Registro sibi Competente adjudi
candu vocata & acclamata inciderit personaliter peremptorie Comparentis ad in
stantiam Mei Antonij Jasa Dobski & Mariannæ de Dabskie Conjugum Actt
qui vos Adherendo Maonibus suis stra vos factis tum documentis Causam
Cren juxta Citt seu potius ad paratas grauaris incepit tam vestri stra ac
actt quam suorum actt in Regis Judiciali bus factas dependentes para
tos Antiores Ternos ad Citt & ad videndu & audiendu Vos Meos Judices respe
ctive suor Actt in processu gradaminosis vestris Vestris Decis inductionis
Termoq præcitatorialis favore partis non attentionis effector præjudiciosorum
placitis panis mente legis subesse declarari vos vero Gbrem Meu Walicinoski
in Originales Ternos ac totam Causam intrantem primitivæ Decra expensis
ad Gg Dabskie ejusq Officii Cren Prædecens partem adherentem respective
& approbationis & mensuræ resolutionis penales ad inveniri proches
& coram ete in Judicio mott. appellat & Ternis præcitt nullitt quæ nimo
gravamine obtentos sine panis sufferri Originalemq Causa ratione con
stitutionis Mapæ Subsistentiæ & Imbreviaturæ Decra Cone de Officii ejusq
Cren Prædecens præjudiciosa resolutam terminis præcitatorialibus ad Mandi
bus inconcussam mente Originalium præcitatorialium terminum resolvi ac discuti
dicti tacq penas tam sup vobis Meis Officialibus quam sup te ejusd Officii
partem adherentem & quo de jure Competient Universis Ternis præcitatoriis
bus Complexu fecerit extendi aliaq præmissa exigentia juxta formandas
Conclusiones Concludi Citt & audiri Litis Terno pendt & juxta responden Dandi
Petricovia 4ta Mensis Maji Anno Dni 1759

[signature]

2/5

Ex pte M.M. Dobkow
cory Judicum Crny Pra
decery ac Alios Cito
Copia

Sabbo pt Dm Rogatio
num vdlt Die 23 Mensis
Maij Ao Dni
1789

Antoni Bywalski de Galezce

Ad Offm etc pmltr Venus Mosus Joannes Krzyczkowski Illris Mgci Maximiliani in Maczkowy Comitis Sierakowski Calni Plocens Ordinum Polonor Equitis Bnm Wierzbia Osna Podlesnego Regni cum attinens Haeredis Economus Nemine et ex Spli quisq Mgci Principalis sui Commissu Agens Obviandoq totaliter funder Borras ac pascuor Mgci Principalis sui Sollnem in et adversus Mosum Antonium Wolski Bnm Swinogaci Haeredem et Possessorem inferre cogitur Massnem Masturq Pen ex Eo Quod etsi idem Mgcus Wolski de Sunitu Legum violentiam et damna inferre perhibentibus gnarus extiterit minimeq Consideratis Fisci et in vilipensionem Eorq procedendo sibi Illris Mgci veniens Principali damna non modica tam in Campis et borris inferre pcommittit ac Easdem borras "et Campos" prata "Bna Osno Podlesne" pertinens Hollandi Eradicando nulliq Controversioni ab aevo subjecto Armatim cum guerra hominum multoties invadere mandat ~~praecom~~ mittit et circa Eandem invasionem homines sub Dominio sui Veniens Illris Mgci Principalis extantes ~~...~~ Castigare praesummit Eademq prata borras et Campos sibi violenti modo appropriare ausus est. Quapropter suus veniens Cernens Evidentem Injuriam sui Illris Mgci Principalis confugiendo se ad Acta pens Lana suam cons Eunc Mosum Wolski Deffert Querellam Offerendo Illm Principalem suum cum Eod "respu pmissor" Mgco Wolski "Jure Actum Velle Salvis Salvandis

Jan Krzyczkowski

69

26/5

Mnſ Mgcus Pierakowski cenſ Gnosum Wolski
Mastur

Fra 3tia pt Dni Exaudi Vbi, Die 26 Maij Ano Dni 1789no

Susceptum

Ezechiel Alexander de Moszczenne Moszczeński Brest Cujr
ca Capneus

Vobis Jllmeo Gasparo Comiti a Gora Skarbek Calnic Junivladislav Bm
Izbicä haeredi, atq Jnuso Francisco sive alterius cujusvis Jnis
Liberadzki Comend Brum tenutä Possesori, de Causa infrascriptä Bo
nisq thais gntr ambs, ac Summis quibusvis penen habitä et habend
vigore Regio, et vra qua hac in pte Jongimur Capnli authe, mdmus
ut in judicijs nris Crem Brestä Cujr ab hinc prius primusve ce
lebrandis, Plr ac peremptä Compareatis. Ad instantiam Mgnci
nonis Jgnatij Bogenczyfe de Morzyce Trzebuchowski Judicis Crem
Junivlad Actri Cui vos inhaerem Jllmi facti vel faciend tum Doce
mentis Causam pdem subsecutentibus, ea vi Jnscripti et agniti per
Jllmum Gasparum Comitem a Gora Skarbek Calnidam Junivlad
Fori Citti ad videnda primenda et audienda te Jllm. Gasparum Comitem
a Gora Skarbek Calnid Junivlad ad Solutionem Summä septu
o in spetie aurem hinge o
agintä per Jllm. Skarbek Scriptis Trinis datis asseuratä, ad
se autem via transfusionis deventä in pctia Auree
una cum pusionibus ab ultima quietne relentis, stringi et
Compelli, aut te Jllm Liberadzki emendare sibi Possesionem
ad eand solutionem adiici, litis expensas refundi, Cetera pro
Causa pdem exigenda et fermanda sinclusionis desiderio,
dem vos statui, decidi, et sententiari Datä in Crä Brestä Cujr
Fra Secä pt Dm Exaudi pra Anno Dni 1789.

Illis Jllmi Joannes Walezyński de Osuowo Authus
et Jurato ofto gtem notus sanus exens Regnä Se
Citti Litt authem Judicij Crem Brestem Cujr
sententiam copiä ipsarum sim ilem tenoris talis.

Datä ad Bona Oppidi Jzbica Palatinatä ibiq sitä die
Lunä ante Contenda detulisse exportasse Exaudi
in Mensa gtem et Pctas Citti perfusse et
reliquisse de quo gtem Relatä.

Fra Secä post Dm Exaudi pra citti Die 27 Maji
Anno Dni 1789.

70

Ex Pte m Trzebuchowski Jcy
Cons Jm Skarbek C J
p Judijs Crens Brestl Cuj
Cittnis

Copia 1789

Fra 4ta pt Dnicam
Ex audi pxma videlicet
d 27 Maj Anno Dni 1789

Ezechiel Alexander de Moszczenne Moszczeński Brestl
Cujæ ac Capitaneus.

Vobis Gsis Antonio Rokicki Moderno et Michaeli Hieronimo Sulkowski Antecedaneo Brum Faiewo in Paltu Praesenti Districtu autem Prædecensi Hæredibus de Causa Infrascrta Bonisq vris gnltr ombus Summisq quibusvis pecuniariis habitis et habendis mdmus. Ut in Judijs nris Crenc Capitt Brestl Cujæ pnltr ac perempttt Compareatis, ad Instantiam Religiosi in Christo Patris Georgij Herwi Venerabilis Conventus Brestl Cujæ Ordinis Prædicator Sti Dominici Vicarij totiusq Ejusd Venerabilis Conventus Actorum Qui Vos vi inscripti fori ex nexuq scripti certi in Sabbato die 5 Novembris Anno 1787 subsecuti citat ad videndum et audiendum Vos seu quem vri onus afficit ad Solutionem quotæ Novem Aureor Hungaricalium et florenorum Sex polonicalium Afficiendos arbitrari nexuq Conclusionis Contra Vos decidi et sententiari Cittni itaq sitt parituri et responsuri Datt in Cro Brestl Cujæ Die 26 Mens Maj Anno Dni 1789.

71

30/5.

Copia Cittnis [illegible]
Venerabilis Conventus
Brestt Cujæ Ordi-
nis Prædicator Conc
Gsos Rokicki et Sul-
kowski

1789.

Sabbatho post Dominicam
Exaudi videlicet d 30
Mensis Maj Anno 1789

Sigismundus a Kretkowy Kretkowski Capitaneus Crenae
Praedecensis Ordinis Sancti Stanislai Eques,

Urzędu y Xięgi Grodu Starościńskiego Przedeckiego Osobiście przyszedłszy WJPan
Ignacy Pogoniczyk Kamiński Pisarz Grodzki Inowrocławski Swym y WJPani Te
z Naramowskich pierwszego Związku niegdy W Józefa Kulczeskiego teraźniey
o Zaś tegoż Wo Kamińskiego Małżonki Imieniem w pilności swoiey niniey
Zanosi Zaskarżenie Iż lubo Ci Manifestanci maiąc na Dobrach Kulczewie
Wo Kulczeskiego Dziedzicznych a bardziey Żona Manifestanta Dożywocie
uiąc gdy się już Zupełnie z Wielm Wiesiołowskiemi WJPanią Honoratą z
iego Małżeństwa mianą Małżonką a Dobr tych po niegdy tymże W. Józefie
eskim Oycu swym Dziedziczką Czyli Oboygiem Małżonkami Wiesiołowskiemi iego
Dla tego uiąc do Żadnych z Dobr tych Kulczewa długów wynikaiących
w oddawaniu Onychże Komuszkolwiek z Interessu Dobr tegoż Kulczewa należących
guni bydź nie mogą od Żadnych Kredytorów to sobie Ostrzegaiąc
z Dobra Kulczew przez udziałaną Komplanacyą już z Possessyi Manife
wychodzące
o ~~[illegible]~~ Wielm Wiesiołowskim Dziedzicom oddaią się. Salvis Sal
i &

Ignacy Pogoniczyk Kamiński
Pisarz Grodzki Inowrocł
[illegible]

72

6.

M. Kaminski WCJ
In vim Diligentiae Co
pia
Mabnis

Fra Thia pt Festa So
lennia Sacri Pentecostes
volt Die Ida Mensis
Junij Ao Dni
1789

Sigismundus a Kretkowy Kretkowski Capitaneus Crenę Predecensis Ordinis Scti Stanislai Eques,

Tibi Mco Antonio Koth Rozniecki Thesaurario Livoniæ de Causa infrascra bonisq; tuis de mdmus, ut Injudijs nris Crenę Capitt Prædecensibus Fra Secunda juxta ordinationem sui in Cro Predecensi agitandis pnltr ac peremptorie Compareas ad Instantiam Gsi Alberti Uleyski Actt. Qui te Insistendo Documentis causam infrascram elucidantibus citat ad videndum et audiendum Te ad Solucionem Quotæ in unum junctæ Quadringentor viginti trium florenor grossor viginti Septem Pole efficientis Stringi et Compelli Litis Expensas refundi Citaris itaq; sis pariturus et Judicialiter responsurus Datt in Cro Prædecensi Die vigesima sexta Men Maj Ao Dni 1789.

Mathias

Dębiński Urbanowicz

73

3/6.

Copia Citationis Ex
Pte Gsi Uleyslei
Conl M Rozniecki

1789

Frā 4ta pt Festa Solemnia
Sen Pentecosten vdlt Die
Octa Mensis Junij Ao Dni
1789

Jacobus Sigismundus a Kretkowy Kretkowski
Praedecens &c. Capitaneus Ordis S. Stanislai Eques.
Vobis Gsis Josepho Byszewski Burgrabio Crenen
Lanuciensis Bri Gogoly anteacto Haeredi tum Theophi-
lo Osiecki eorum Bri itiq anteacto Possessori de
Personis Bnis q. Vris ac Smis qltr Omnibus
Vigore Regio et Nra qua hac in pte fungimur
Capitl Authoritate mandamus ut in Trnis Cul-
rellar Judiciisq. Causar Officij ~~[illegible]~~ Capitl
Praedecens pxe abhinc in Cro Nro Praedecensi
celebranae pltr ltme ac peremptorie compa-
reatis. Ad Instantiam Gsi Antonij Gadomski
pfator Bri Gogoly moderni Haeredis Actl. Qui
Vos inhaerendo Inventario Status Bri Gogoly
die 7ma Julij 1788vo Ao p Te Gsum Bysze-
wski conscro ac subscro Citt ad videnae et audienae
Vos seu potius quem Vri Citt magis hoc Onus
affligerit ad Statuonem Lbsae Francisae cum
liberis Ejus de Bnis Gogoly Subditae supra scro-
que Inventario porrectae Sententia Judicij Nri
Stringi Carentiam Labor Compensanae adin-
veniri Nihilominus restituonem aut boni-
ficaonem par boum pfato Inventario in Fundo
relictor et ad psens irreperibilium indigita-
ri. Litis expensas refundi mandari. Caeteraq
p Causae istius exigentia Statui decidi et Sen-
tentiari. Citt igitq et Adcitt Sitis parituri et
Judltr responduri. Datt in ~~[illegible]~~ Cro Praedecens Fra 2da
intra Octavas Fti Smi Corporis Xti Dni die
scilicet 15. mensis Junij Anno Domini 1789no.

74

Ex: pte Mosi Zadomski cum
Mosum Byszewski ad Edit
Copia

Fra 2 pt Fm Sti Antonij
de Padva Confessoris Odbo Die 15
Mensis Junij Ao Dni 1789

Mathias Wroblewski de
Błędna p Judijs Offij Plen
Edito ad Bna Gogoly Cum
amq Dni herna in Mensa
Plen Conte Citti

tt

Jacobus Sigismundus a Krethowy Krethowski Praedecen. Capitaneus, Ordinis S. Stanislai Eques.

Tibi Mgco Josepho Łęcki Venatoriae Koscianen. Bonorum Broniszewo Haeredi, de his ac alijs Bonis Tuis gnlr cmbus summisq. quibusvis pecun. habitt et habenc. vigore Regio et nra qua hac in pte fungimur Capnli authe mds, ut in Judicijs nostris Castren. Praedecen. Feria Secunda abhinc prius vel proximius in Castro Praedecen. celebrand. personaliter ac peremptorie compareas. Ad Instantiam Mcorum Casimiri Szadokierski et Catharinae de Przytuskie Conjugum invicem legmor. Actt, Qui Te et quidem Maritata Actrix in sui Mariti prnti authe et assistentia insistendo Conctui venditorio Bonorum Broniszewo tum Decreto Judicij Officij Pseq. inter se Actt ab una et Te Catt parte ab altera ~~lato~~ in Anno mox praeferito 1788vo lato Citant ad videnc. et audienc. Te ad solutionem Summae Mille Quingentorum Flor. polonicalium una cum Poena Laita trium Marcarum polonicalium Decreto praeinserto adjudicatae Stringi, Poenas Contraventionis eisq. Decreto decerni et id quod Juris erit sententiari, Citaris itaq. sis Trno paritur. et Judicialiter responsurus Datum in Castro Praedecensi 9na mensis Junij Anno Dni 1789.

75

156

Copia litt ex parte
Mcor Szadskiers hich
Conqur cum M. Lg cho

Fra 2. pt Fm Scti Anto=
nij de Padua Confessoris Vi=
delicet Die 15 Mens Junij
ad Dni 1789no

Jacobus Sigismundus a Kretkowy Kretkowski Capnicus Praedecens Insignis Sti Stanislai Eques.

Tibi Illri Mco Michaeli Comiti a Gora Skarbek Clnidae Junislad de Causa infrascra Bonisq tuis qnltr. Obus. ac Summis quibusvis pecunis habitis et habens vigore Regio et nra qua hac in pte fungimur Capli Authoritte Mdmus Ut In Judijs nris Crens Capitis Praedecens Fa Seda prius proximiusve in Coo Praedecens Celebrans pnltr ac Peremptis Compareas Ad Instacam Mci Ignatij Kaminski Notarij Crens Junislad Actis Qui te inhaerendo Scripto Certo Manauli de data Ejus in se Continenti Citis idque ad videns et audiens te ad Solucionem Summae Triginta Quatuor Aureorum Numerum p se Actis tibi Concreditis instantanee Obstringi Quare Cittris Sis Trno advenienti Pariturus et Judltr responsus Datis in Cro Praedecens Die Decima Tertia Mensis Junij Ao Dni 1789no

76

15/6

Ex P.te M: Kaminski Cong. Illrem M: Skarbek

Copia

Ao 1789

Fa 2da pt Fni S. Antonij de Padua Confessoris volt Die 15 Mens Junij Ao Dni 1789

Suscepto

Stanislaus Augustus Dei Gratia Rex Poloniae etc.

Vobis meis Annae de Dambskie Gri Francisci Wenda Civiliter mortui Conti atq Joanni Jacobo sive alterius nris Janowski Camerario Tiri Visogrodensi Curatori ut in Judiciis nostris Tribus Juri vlae Juxta Cadentiam sui in Podgurze (: vacantibus ad per Judiciis Tribus Dni Cujae :) Celebrare prnlte peremptoq Comparentis ad Instan mei Michaelis Sulkowski Dni Tajewa ante acti haeredis ad, Qui vos et quae te Mam Wendowa in assa mei Curatoris si indigeris assa inhaerendo mam factae v faciem atq Documentis Causam Juvantibus citt ad parato quasris Inscriptt Causam per Complectem adcitt adridem audiendumve Contractum Inter actt uti protunc Dni Tajewa haeredem abuna et te citam pte ab altera in tuitu obligatt praeinsertum Dni Tajewa Confectum ex rationibus in Judicio inferendis si de Jure venerit Cassari, ac de Denis praeinsertis Tajewo Instantaneam Evacuationem uti nullo Jure Dni Tajewo possessorem determinari, Levationem Summae Quattuor millium flor Pol obligari, Praetensiones universales, ac Summas Pecuniales Omnium dandae possessionem Dni Tajewa haereditt, ex nexu Conctus tui Exsolutas Restitui Processus ratione non exsolutt Summarum Conctu obligat ad exsolvendum perrectarum in Suppressionem fortunae actt perductum bonificandae Concludi, Totumq negotium Causae, exre non ad Impletionis Conctus obligat detrimentum fortunae actt in se denotan emergen Regulari, per idq praeallegat Conctum obligat de sui Robore Sufferen Statui cit ipsi Sitis Tno pe Pan Jdlr Regum Dat in Podgorze Die 8. Junij anno 1789. ex plena Judicii nostri decisione si exigerit

77

Judex Terribus Juniculadi
clavicz

1789

Sabbo pt Fm Sancti Antonij
de Padua Confessoris, videli
cet die 20. mensis Junij An
no Dni 1789.

"Residentiæ mgis Dambrouski in ibi[illegible]

Actum in Fundo Brum Ville Ono Nadbne Feria
Tertia post Festa Ascensionis Sacri Pentecos[illegible] ten
proxima videlicet die Secunda mensis Junij anno Domini
millesimo septingentesimo octuagesimo Nono.

In presentia Spectabilium Antonij Stanski et Pauli Reniecki ex alio
rum Nobilium ad actum presentium congregatorum nec non Mtis Regni
Spectabilis Domini Jacobi Dworzanin de villa Ono Nadbne authenti
ci et fidedigni actum presentem audientis.

Judicium Officij Civ Capitis Gedcen Notariatus Jn Termino tam
in vigore Decreti Judicij Ordinarij Jn Judicijs Civ Gedcen Feria Secunda
post Dominicam Lætare Quadragesimalem videlicet die vigesima
Tertia mensis martij anno presenti inter Magnum Thomam Dambro-
wski Vicecomitem Gedcen Actorem presentem Bona dobrego standen
ab una, tum magnificum Marcellum Rybinski Vicecomitem Sli
dencen parte ab altera prolati, Quo mediante Quoniam Magnificus
Dambrowski respectu violentiarum in Bonis antiquitus ad Bona
Ono Nadbne ejusq magnifici Dambrowski hæreditarie spectantibus
in peractarum Magnificum Rybinski Olim Lubelcen Camerarium
Spem suam ad Judicium presens Convenisset, et eo in pre-
Concessionem in ordine probationis aspectorum Locorum Mani
festatione ac Termino duos explanatorum assignandi petiisset
tis designandam Concludebat Quinde, Quoniam Causa ad
dicae visione Locorum in quibus violentia objiciuntur ac legali
probatione earundem decidi non valebat, necessaria Condescensio
Judicij tui omnino absentia non obstante sive Spectabilis Thomæ Nadba
browski Burgrabij Lubelcensis Delegati Civ Gedcen in et pro Tra Secunda
post Dominicam Jubilate proxime anno presenti protenta ad Bona
presentia Ono Nadbne adiventa esset Cui Judicio sive ejus Mi
gnifico Judici aut Spectabili Burgrabio Subdelegato deputando
Bona presens Condescendenti, ut antecomissa ad Bonam in qua
violentia perante objiciunt, se Conferret eadem loca ex re
oculis subjecta causa facilioris ex eadem Inquisitionibus
sui informationis animadverteret, postque peracta Inqui
sitionem tam in titulo Possessionis premisse Bonæ quam

et

et perpetratarum in ibidem violentiarum expediret, Sta-
tionem Inculpatorum Termino Comprehensorum pro ex-
tia negotij injungeret, Pœnas super quo et pro quo inte-
decerneret, Terminos præfigeret, Rigores annecteret, acta-
candem Causam, pro Justo et æquo ad Contenta Termi-
tis actoreæ et manifestationum Partium utrarumque de-
dijudicaret et moderaretur est præscriptum, Cuj decisioni
Præmissæ ut pareant ut acquiescant, sub pœna Ban-
in Termino et Coram Officio Condescendenti super Parte
veniente publicanda sunt obstrictæ alias decreto eode-
rius de præmissis in se enarrante et edisserente, quam
rogationis per suum Judicium factæ, in Bonis Dziewczo-
jor die vigesima octava aprilis anno præsenti datuatæ
actaque Crem Prædecem Sabbatho pt Dominicam Miseri-
nempe die secunda mensis maij anno eodem per oblatam
rectæ in diem hodiernam actu expressam cadenti, in
sentia supra mentionatorum Nobilium Condescendenti
dictionem suam Judicialem voce altius exarati mtis ac-
matam fundavit, Qua fundata omnique securitate acti-
officiosis congrua provisa, Partes ad sui comparendum
mare fecit. Quo in Termino Magnicus Thomas Dambr
Pincernida Crusciensis actor comparuit, Quia vero Mag
Marcellus Rybinski Pincerna Prædecensis Citatus dispar
Terminum præsentis Condescensionis non attentat, quam
Contumacialiter se sistit. Proinde Judicium officij Con-
super Eodem Magnico Rybinski disparente in Lucro ratio
~~ademptionis~~ Fundorum et Borrarum antiquitus et inco
ad Bona Oxno nadolne pertinentium, "perim" velle ademptio
Bonis Spiritualibus Lubotyn ad præsens per suprascrip
Magnicum Rybinski possessis velle applicationis, vari
violentiarum in eisdem Bonis sæpe sæpius peractionis
et Contraventionis decreto Executivo supra de suo tenore
presso promeritæ, alias in toto Lucro negotij sui principa
Condemnationem cum Banitione obtinere permisit,
decernendæ Pœnalitatis tam

ad

ad eand. publicandam Suprascriptum mlem in actu expressum
addidit et deputavit. Qui quidem mlis Judicio suo adstans
memoratam Banitionis poenam ex parte recensiti magci
Thomae Dambrowski super magnico Marcello Rybinski in Ter-
mino hodierno ex vi decreti Executivi altius expuncti in Lucro
Superius descripto obtentam in Toro publico Frequentiaque
multorum hominum varij Status et Conditionis existentium
ad actum praesen. Congregatorum publicavit proclamavit et
ad Notitiam omnium quorum interest deduxit, Postquam
publicandam eand. Banitionis Poenam Judicium Officij Conde-
scen. Causam hanc cum toto ~~ejus~~ ejus effectu ac Partibus
Ipsis ad magnicum Capitaneum Loci sive locorum Capitane-
os sub Cujus, vel quorum Jurisdictione praefata Pars Citata
ad Praesens Bannita et Publicata cum Bonis suis Subest
vel Consistit, pro facienda Executione remisit remittitque
praesen. actus praesen. robore.

Joannes de Wardezyn Wardezki Nott. Cren. Praedecen.

[illegible]

[illegible] in Termino
Condescensionis in Bonis Oi-
sino Nadolne Coincidentis
a Magnico Dembowskiego
cernide Curvicien Bani
tur et publicatus.

1789.

Sabbo pt Fm Scti Antonij
de Padoa Confessoris Sol Die
20. Mensis Junij Ao Dni 1789
Suscepto

Ad Offm Actaq Gen Crenq etc pmlter Vrus Gnosus Falicia
Mierzejewski Nau cujus interest Obtulit Offo Gen ad
[illegible] et actis hisce ingrossanda porrexit Condnem in Trno
[illegible] in fundo Brm Osino agitta sup Mgco Rybinski obtor
cujus tenor sequitur estq talis

Inscribatur Orgnli

Orgnli vero ejusq hoc circa Acta Gen relictum est

Lit. A

Stanislaus Augustus Dei Gratia Rex Polonia Ma
gnus dux Lithuania Russia Prussia Mazovia Samo
gitia Kijovia Wolhynia Podolia Podlahia, Livonia,
Smolenscia Severia Czerniahovia q3

Vobis Meo Joanni Wardecki Notario Terre Pausk infra
scripta gravaminoso Judicij et Officij Meo Jacko Sigismundo
Krethowski Capneo Praedecessibus Insignis Sancti Stanislaj
Equiti Medietatis Villa Mielno deserta presentaneo Heredi-
Partj adherenti de Officio Bonisq Vris glis emtis ac Sum-
mis quibuscunq pecuniarijs habitis et habendis mandamus et in-
Judicijs Nris Ordinarijs Glibus Tribus Rni Petricoviensis
a Data et Positione presentis Citis recte in Quatuor Se-
ptimanis Sex tunc dum et quando Causa presens ex Re-
gestro Publico sibi competenti ad Judicandum vocata
acclamataq fuerit Petricovia Celebrandis plis peremp-
toriq Comparcatis. Ad Instantiam Generosorum Do-
mi Laurentij Alberti et Mathiae Zakrzewskich Fra-
trum inter se germanorum Actorum Qui Vos insisteno
documentis Causam presentem elucidantibus ac Mani-
festationibus et Terminis tam anterioribus quam pre-
sentibus Officiose factis aut faciendis ad paratas inscri-
ptiones ex Pte tui Illustris Mci Capnei Praedecessis
Contra se Actoris in Regestris Nris Judicialibus vel
e converso ex Pte suor Actorum contra se Citatum q curatas
vel q curandas connexionemq Causa in se Compledens
tes Citant et ad Citant ad videndum et audiendum Deretaq
primitivum Condescensoriale in Laq medietate Mielno
inter supradictum Illrem Meum Capneum Leg. Actis
1785to aegravatorie justis ex rationibus Partis Judicium
inferendis Alterum Castrense Brestense Cujavia ex
Remissione Tribunalitia Rni Petricoviensi Anno pri-
me elapso inter plibatum Illrem Meum Capneum et se
Actores Vim Legis sapientiam in se "embantia" preferens pro insubsisti-
bilibus Declarari, quibus relevatis intuita Favorabilis
Sententiae primitivi decicti resolutionis, et non ade-
quate administrate ~~Justitiae~~ Justitiae
Te Veniss ad Mentem Legum Rni afficiendum censeri-

[illegible]
Causa presenti ex omnibus Circumstantiis Eidem annexis
[illegible]
nata finaliterq resoluta Decisa
[illegible] ad Solutionem
Summæ Originalis Duorum Millium Florenorum Po
calium Decreto Terri Brestensi Anno 1768 lato
sibi Actoribus adjudicatæ et totidem Provisionum
ab Eadem Summa provenientium Te Illrem Meum Ca
obligari Processumq ex re Actorum Sup Anteac
[illegible] pmissæ medietatis Mielna Hærede Vir
Decreti Terrestris Brestensis Cujaviæ obtentum
Te Illrem Meum Capneum nexu quesitæ Hæredit
Sufferendum decerni iam autem tam ex Pte Ante
Hæredis quam Tui in debite sup Actoribus lucratu
Sine pœnis Cassari Contributiones Varias ut p
Millitibus oxoticis Thesauro Rni et Ecclesiæ Par
li p Actores erogatas pviis quietationibus Manuali
et Regestris conscriptis Nro in Judicio reponendis B
nificandas injungi a ptensionibus tuis ut pote [illegible]
disvenditionis Borrarum ptensæ ac sipppinatione
Stante Possessione Actorum numquam usitata expi
tiones piscium sup fluæ objectæ fœni collectionis
Ceterarumq indeducibilium Actores liberos pronu
quinimo eradicationem de nova radice Agrorum
cundum Solitam extirpandi praxim denarrant
scripta tabella in Judicio Condescensoriali p Actores
sita Bonificari hisq in omnibus Actores ad Evasio
Juratoriam admitti ad extremum tam sup Te Illri
Capneo Prædecensi respectu suor Actor binis tu
minis evocatorie Nra ad Judicia Concitationis
damnor non postremo Causationis Qam sup Te Ma
decki Notario Ratione p Actores Motionis interpo
Nostra ad Judicia non admissionis distinc
pœnas Mente suprascriptar Legum Rni extend
irrogari aut Expensas occasione Tui Illris Mei
tanee p Actores Erogatas Corporali Juramen
unum ex Coactoribus præstando refundendas in
Ceteraq pro Legis Juris Justitiæ Æquitatisq Documen
ac Terminorum exigentia Circa formandam Conclusi

Contra Vos statui decidi et Sentenciari Pitamini et ad Pitamini Sitis Termino parituri et Judicialiter responsuri Datt Petricoviæ Die 15 Junij Anno Domini 1789.

81

Ex pte G.G. Zakrze-
wskie cone Officium
Notariatus Crenę
Prædecne
Copia.
1789.

Sabbto pro Fm Sti Anto-
nij de Padva Confessoris Vdto
Die 20 mensis Junii Anno
Domini 1789

Susceptto

Do Urzędu y Xięgg Grodzkich Starosinskich Przedeslich osobiscie przyszedszy Urodzona Ludwina z Starkowskich niegdy Urodzonego Woyciecha Hoskowskiego Małżonka pozostała Wdowa, Zarobiegaiąc Oczywistemu Uszczerbkowi Swoiemu na Uroczyste przed tymże Urzędem y Xięgami Tego przeciwko Wielmożnym Jozefowi, Mieczkowi Krusewickiemu, Idziemu, Zakobowy y Marcinowi Jarnowskim, Sp. Wielmożnego Jmci Pana Stanisława Jarnowskiego Stolnika Inowrocławskiego Synom, a wszystkie między Sobą Braciom rodzonym, tudzież Konstancyi Apolonii y Petronelli niegdy Wielmożnego Wincentego Jarnowskiego Stolnikowicza Inowrocławskiego Cothkom małoletnim w Opiece przeczonego Wielkiego Jmci Pana Jozefa Jarnowskiego Mieczkiego Krusewickiego iako Stryia rodzonego y Opiekuna naturalnego Zostaiącym, Zaraz z wszelkiey pilności y ubespieczenia swego Zaszłe w następuiącey osnowie. Iż Urodzony niegdy Woyciech Hoskowski Mąż nayprzeszły Zalącey wyrudowawszy z gestych Lasow grunta nowe budy nazwane do Dobr Zarawie należące z użyciem tamtego maiątku, z Zniszczeniem Inwentarza własnego, z Uszczerbkiem Zdrowia y ciężką pracą, toż Siedlisko wyrunkowane wybudował, pozapobiewał, y do Znakomitey przyprowadził pory, z tey Szczególney przyczyny y Zaufania, że nietylko Sam za życia, lecz y Zalącą z Dziećmi mieć będzie względ na Siebie nayblizsze, po Zgonie Posiedzicielstwa dzierżawnego. Ktoryż wzmiankowany Mąż Manifestantki dzierżawę przez Lat Sześć, po Złotych Polskich Sto na Rok ieden wynoszącą. A gdy po Zgonie tym życiu Skończa, pragnąc Zalącą tąż Zabespieczyć Sobie Posessyą na następuiący Rok Zaczynaiąc się maiącey od Swięta Sto Jana Chrzciciela Roku bieżącego a konczyć się miany w Roku przyszłym Tysiąc Siedmsetnym Dziewięćdziesiątym, przybyła do Zarawie za życia Wielkiego Wincentego Jarnowskiego Stolnikowicza, dopraszaiąc się wypuszczenia dalszego na Rok następuiący tegoż Posessyi, y otrzymała przyrzeczenie od pomienionego Wielkiego Stolnikowicza pod obowiązkiem Sumnienia y natychmiast ayodziła się Zalącą na kwotę Sto Osmdziesiąt Złotych Polt, ktorą niegdy Wielkiemu Stolnikowiczowi w własnymi pieniędzmi wyliczyła, y Zupełnie przy Posessyi na następuiący Rok uwierzona y ubespieczona Została, co widząc Manifestantka przyszłego przeciwdzie ofiarnie się. Acz przeszłemu Wielmożny Wincenty Jarnowski w niedawnym czasie życie z Smiercią Zamienił, a Dobra Zarawice z przyległościami Wielmożny Jmć Pan Jozef Jarnowski Mieczkik Krusewicki Brat Zmarłego rodzony odebrał w Jezdzie y Posessyą Bydł nazwanych na Rok następuiący Zalącey się odmowił. Przeto Stawaiąca w Wielkim zalęzdzie y teraźnieyszym czasie, Posessyi uzyskać się niemoże, ani do tego y Summy swoiey posagowey nie odebrała, więc w tey mierze ciężkie pokrzywdzenie z Dziesięcioma Dziećmi ponosić by musiała. W takowey okoliczności udaie się do Sprawiedliwych w Sierodzie Swoim wyżey dowiedzionych podług przyrzeczenia Szczęsnego przez Sp. Wielkiego Stolnikowicza

/: Za poprzedzoną

820

2 C.

/: za poprzedzoną kwotą iuż wyliczoną :/ danego y ubez
Siebie przy dzierżawney Posessyi utrzymana, y kontraktem Um
została; Salvis salvandis.

Ludwina Głoskowska P. T.

Frā 2da an Flum Sti
Joannis Baptae Odlt Die 22da
Mens Junij Ao Dni 1789

Susceptd

1789. Ao

Do Urzędu y Ksiąg Grodzkich Starościńskich Przedeckich osobiście przyszedłszy Urodzony Jegomość Pan Antoni Rokicki Zalący się przeciwko Urodzonemu Jegomość Panu Michałowi Sułkowskiemu Podstolicowi Kowalskiemu, iż on maiąc dobra swoie dziedzicznie to iest Faiewa Zawar Kontrakt sprzedaży y Rezygnacyi z tymże wyż wyrażonym Manifestantem, nie zeznawszy y nie podawszy wszystkich Długów, Manifestantowi, Więc Manifestant u Ciężony Dekretamy y Terminamy musiał się wstrzymać od Wypłacenia swemu Kwitdatorowi dotąd poki Jemu wszystkich nie przyimie y nie zezna, Długów, które z gruntu wynikaią Był Manifestant do Wypłacenia podług Kontraktu gotowy na Wigilią Swiętaświętego Jana Chrzciciela, ale obliquidowawszy się wszystkiemi Długami prowizyami y Już z wybarą Summą nie mogł zadosyć Wypłaceniu Czynić ponieważ Już to wszystko na Summę Umowioną y Zgodzoną prawie Wyżey przechodzi a nie li tasz Summa, przeto Manifestant Czyni naysolenniey sze Zalenie przeciwko temuż Jegomość Panu Sułkowskiemu ~~Zaskarżenie~~, aby on Chciał ~~się~~ z nim Prawnie y Sądownie do Obliquidacyi przystąpić, y Tego Manifestanta Zakwitować z Summy pro precio Umowionej # Na co Manifestant Czyni Zaskarżenie Salvis Salvandis,

y z dobr Przedażnych na tych miast ustąpić.

Antoni Rokicki mpp

83

6.

G. Rokicki cum Gron
Sulkowski Copia
Baonis

Fra 5ta in Crocio Festi
Nativ Sti Joannis Baptae
vult Die 25. Mensis Junij
Ao Dni 1789no

2

cepta hoc loco certa mão ex pte et prli Comparitione Dnosi
Jacobi Pniewski, in et Contra Mcum Adamum Kędrzyński Dapifer
um Livoniæ, raone per ipsum Summam mille Florenę Po
lonicalium ad verbum Nobile Concreditæ in año præteritæ 1788
per se mãanę ad manus Ejusdem exolvere Contraxerat, licetsi
assecuraone pro Festo Sancti Joannis Baptistæ in anno
1789 Exolvere se se assecuraverat, et in recompensam Provi
sionis ob hacce Summa mille Florenę Polonicalis Hortum
certum in Bonis Rogozki Sui venienę dederat, Attamen Suus
mãans nec Scriptum Super hanc Summam, nec etiam
additamentum ex Eodem Horto habens. Ideo Suus mãans
de vindicaone ejusdem Summæ mille Florenę Poloni
calium, ac expensarum Errogatar, Offerendo juramentum
Comprobaturum mãatur. Salvis de jure Salvandis

Jakub Pniewski P.T.

84

Copia Mandatis ex pte
Gsi Pniewski conq M
Kędrzyński Dapiferum
Livoniae
Mandatur
1789.

In Crno Festi Sancti Jo
annis Baptistae videlicet
die 25 Mensis Junij An
no Dni 1789.

Ad Offm et Acta praesenę Castren Capnlia Praedecenę pnhr Veniens
Gnosus Antonius Bork Gostynski Actis Castrenę Gnesnenę per Mcum
Josephum Łącki Brum Villae Broniszewo in Palltu Brestenę Cuja-
viae et Districtu Praedecenę Consistenę Haeredem Inscriptus Specialis
Plenipotens, nomine et ex speciali Commisso ejusę mgci Principalis
sui "pro cujus rathihabitione cayet" Solemnem coram eoę Offo et Actis ejus in et contra Magcum An-
dream Dunin Brum Villae Rosle vigore Jurium suorum Possorem,
obviando indemnitati Substantiae suae, Occurrendoq involutioni
Processus per altedictum Mcum Dunin ~~[illegible]~~ efformato, fecit intu-
litq mfaonem in eum tenorem. Etenim altefatus Mcus Łącki
praesentanei Comparentis Principalis dimittens praeallegata Bona
sua hrditaria Broniszewo in Possonem Arendatoriam Gnoso Andreae
Kublicki cum Omnibus pertinentijs, usibus, ac emolumento universali
Fundi braxatorio, et propinaone /: nil quidquam reservando et exci-
piendo :/ se se in Oras majoris Poloniae transtulit, ibidemq Bona
Juribus suis subjecta possidebat, et possidet, jam in Bonis mentio-
natis Broniszewo suis hrditarijs per Arendam dimissis nullum
sibi ad tempus Contractu indigitatum praecustodivit, regimen, imo prae
inserto Gnoso Kublicki omnimodam uti Tenutario Possori reddidit
et dimisit dispositionem et Possonem. Et cum Occurrentia negotij re-
spectu Infidelis Hersz - Propinatoris "Broniszevienę" raone Actis Objecti per Mcum Du-
nin eidem Judaeo furti intercessit, Qui Mcus Dunin mentionatum
Mcum Łącki Comparentis Principalem tanquam Haeredem, sed
nullam requisonem de extraditione ejusę Judaei Uti jam Jure suo
non subjecti, et in Causa hac minime tangenti, cum saepefato
Gnoso Kublicki Possore in Processum nulliter involvit, et in Jus
Litisq expensas inducere praesumit, et ex nullo demerito Venien-
tis Principalem ad Causam implicare Conatur. Quapropter Mfns
nomine Supradicti Principlis sui de insubsistentia quorumvis Tmo-
rum "in ordine" praetensionis efformatae edidit, nulloq modo gravare Personam
Mgci Łącki valentium et ad nullam responsionem obstringere possi-
bilium queritur et mfftur. Salvis de Jure Salvandis.

Antoni Gostynski
mp

85

6/7

in perfecta Copia mss.

1709.

Fra Secunda pt Fm Visitaonis
Bmae Virginis Mariae vedte die
Sexta mensis Julij Ao Dni 1709

Stanislaus Augusty DCG Gratia Rex Poloniae Mu

Do Urzędu y Xiąg Grodzkich Starościnskich Przedeckich
osobiście przyszedłszy Jmć Pan Bartłomiy Okęcki niegdy Sp.
Jmć Pana Antoniego y Maryanny z Dzierzbickich Małżon-
kow Okęckich pozostały Syn, względnie zas Sp. Jmć Pa
Franciszka Okęckiego Brat rodzony y Sukcessor natu-
ralny czyni przed temiż Xięgami naprzeciwko tak WJmć
Panu Tomaszowi Dąmbrowskiemu Cześnikowiczowi
Kruswickiemu Dobr Dolnego Osna y innych Części
Dziedzicowi, tudzież Jmć Xu Woyciechowi Zaborowskie-
mu Proboszczowi Lubotyńskiemu, tudzież Sukcessorom
Zaborowskim, y Stępkowskim Opiekunom, iakoliteż
Sp. Franciszkowi Okęckiemu Bratu swemu Rodzo-
nemu czyni Zażalenie w tym Sposobie. Iż liż WW. Jchmć
Dąmbrowski y Successores Stępkoviani iakoliteż
X. Proboszcz Lubotyński y inni niezważaiąc na Prawa
Koronne o Sukcessyach spadłych, zaraz Pozostałe Inwentarze po
Smierci Sp. Brata Manifestanta iako to
Woły Krowy owce konie Zboża Sprzęty domowe
nietylko Sp. Brata żalącego własne ale też y do Manife-
stanta wspolnie należące y niedzielne przez Sp. Oyca
dla Żalącego ieszcze Lat zupełnych niemaiącego u Sp. Bra-
ta żalącego się zostawione pozabierali y dotychczas nieoddaią,
Nad to ieszcze Czerwonych Złł Trzydzieści do Zastawy
na Część Gornego Osna przez Sp. Brata wraz z Posa-
giem Żony swoiey a Żalącego Bratowy przyłączoną
widząc iuż Sp. Manifestanta Brata w ostatnim Zgonie
Życia zostaiącego, bo prawie bez Zmysłow będącego aby

Żonie

7/7

86

swoiey Testamentem legował te czerwonych Złł Trzy
ści Ciż wspomnieni kilkokrotnie do tego przy
silili y nakłonili, Co widząc się bydź Manif
tak przez zniszczenie Inwentarzy, iako pozu
ranie Rzeczy tudzież przez Testament po
naturalny Sukcessor pokrzywdzonym y z Pr
Natury oddalonym przed Temiż Xięgami
kilkokrotne zaskarżenie obiecuiąc w każd
Sądzie prawnemi Kroki Dochodzić ~~[illegible]~~
wdzenie swoie kar ściągnienia tak na Imć P
Dąbrowskim iako y innym zwyż wspomni
tak o uchylenie Testamentu iako Ostrzeg
iąc sobie salwę poprawienia Manifestu
de Jure salvandi.

Bartłomiy Okęc
piorem trzym

Matthaeus
1789

Pro 2do pr Fm Ascle Annae
Matris Gloriosissimae Virginis Mae
Vsque Die 27 Mensis Julii Ao
Dni 1789.

Stanislaus Augustus DEI Gratia Rex Poloniae Magnus Dux Litt Russiae Prussiae Masoviae &c &c.

Volis Mfico Joanni Pesinski Regenti tum Gnis Mathaeo Wiazdowski Vicesregenti Francisco Trembecki Susceptanti Cum Praedecessore de Officijs Personis Bonisque Vestris Gnlis Obus mandamus ut in Judicijs Nris OGTR Pelsicoviae recte in quatuor Septimanis seu tum dum et quando Causa praesens ex Registro Libri Competens adjudicandae vocata et acclamata inciderit per peremptoriaque Comparentis Ad Instantiam Gnis Stephani Dotega Luborzewski BCLoc Nris Zawada in Palatinatu et districtu Lomensi consistens vigore Jurium Lucae Bosporis Actt Qui vos Litt seu potius ad incidens Causae et Actoratus ex Parte Sui Actt Gnae Pesczynska Relictae viduae per Judicijs Nris instituti ad paratas Inscriptiones Causae Ejusdem procuratt sive procurandum uti in Connexo Negotio Adiectt Idque advidens et Audiens Causam praemissam intuitu Quoad viginti octo Cum Hungaricalium in Sequestro Officij Cum Praedecessore extantes Se Actt concernens attentari et quid quid cum vos ex Parte Sui Actt praeposuit fuerit in toto satisfieri vos Obligari Alteraque per Causae praesens exigentia ac pixta Conclusionem hac in Causa formandam super Volis decidi et Sententiari Litis Nris Parrlt et Judex Responsuri Datt Pelsicoviae Die 10 Mensis Julij A D 1789.

87

Cancellariae Gnrae Cracoviensis Praedecessoris Collatio Copia

Fra 3ha jt Fori Sctae Annae Matris Bae Virg Mariae vdlt Die 28va Mensis Julij Ao Dni 1789no

Stanislaus Augustus D: G: Gratia Rex Poloniæ Mag:

Stanislaus Augustus Dei Gratia Rex Poloniæ &c.

Vobis Nobis Jacobo Stęmpkowski, tum Fabiano Zakowski et Dorotheæ de Stęmpkowskie Conjugibus, de Bonis vris gnlr omnibus ac Summis quibusvis penes habitis et habend mandamus, ut in Judicijs vris Terrbus Lanicien primis et proximis, s: vacante ad presens Jurisdictione Terri Prestęn Lijatice: ij juxta legitimam eorum Cadentiam Lege designatam Lanicię celebranę pritt ac peremptorie Comparentes, Ad Instantiam Nobi Bartholomæi Obłęcki Auteris, dis Vos et quidem Maritatam in Maritj sui uti Juteris Conjugalis Authoritte et assistentia, insistendo Documentis suis, ac Remissionj ab Officio Condescensorial Burgrabiali Subdelegatiali Castren Przedecen per Decrum suum ad Offm Competens facte Citat, ad parutasq; Inscriones ex pte sui Act in Regijs vris Judibus perden, paratumq; Decrum Condle Remissionis Relatat, Jdq; ad videndum audiend attentandumq; resolvendo præmissam Remissionem Officij Condtis per Suum Decretum Fra Secunda post Dm Sancti Jacobi Apli vdlt Die Vigesima Septima Mensis Julij Anni Currn in Fundo Pręjm Osno Perne prolatum factam, Cassato Testamento per olim Nobm Franciscum Obłęcki Respectu Summe Triginta Aureorum hungaricalium ~~dimidiata~~ ad Summam Consortialem in obligaonem Sortis in Bonis Villa Osno Perne et prio peculio adnumeratæ, testamentoq; eodem Cassabili uti absq; sensibus in lethali morbo cum imminentia adactione lenditio, olim Nobe Agnethi de Stęmpkowskie Conti suæ cessæ, et cum summa injuria Auteris uti Fratris germani et Succoris naturalis lesatæ, ad Solucnem prælibatæ Summæ Triginta Aureorum hungaricalium una cum provisionibus unus ad alium se de non referendo obstringi, ~~pre~~remissumq; Testamentum prejudiciosum cum minjuria Auteris confectum tolli et annihilari, Cæteraq; pro Legis et Juris tiæ exigentia Statui et sententiari. Datt Lanicię Die Trigesima Prima Mensis Julij Anno Dni Millmo Septingmo Octuagesimo Nono.

88

6/8

[illegible] Sigorp-
kowski, et Zakoczkie Conjuges,
Citt, pro Ludys Terrbus Lanciciens
editae.

1789 Ao

Fra 5ta pro Die Fti Transfi-
gurationis Domini Nostri Jesu
Christi Videlicet Die 6ta mensis
Augs Ao Dni 1789no

Suscepto

Stanislaus Augustus D: G: Polonia Rex Lithuaniæ Magnus Dux Lithuaniæ
Russiæ Prussiæ Masoviæ Samogitiæ Kijoviæ Volhyniæ Podlachiæ Podo-
chiæ Livoniæ Smolensciæ Severiæ Czernichoviæ &c. &c. Illustri Magnifico
Constantino Comiti a Brzostowice Brzostowski Castellano Cracoviensi Equiti
Ordinum aquilæ albæ et Sancti Stanislai Equiti Bonorum Brzostowice Utrag Horodi
de hisce aliis Bonis tuis fratribus omnibus tum Summis quibusvis pretium
habitis et habendis mandamus ut in judiciis Nostris ordinariis fratribus
Nobis Petitionem a data et Insinuatione hujus citatis vobis
quatuor Septimanis Sex tunc duntaxat quando Causa proveniens ex
Regno Nobis competenti ad Judicandum et tractandam adhuc
Deinde prius ac peremptorie Comparcas. ad instantiam Magnifici
Josephi Crispini Annichini Egidij Jacobi et Martini Fratrum inter
se germanorum Jarmouskich Brun Zarnicz Lanis Sady et aliorum
Hæredum aut Jur: Suc: et quidem Minorennes in Competente Patris
Natu majoris auctoritate et assistentia verificatorie verificandi Re-
nouski Natis Quorum autorum germani interruptam citari cen-
pitus in hærendo Documenti Suis Causam prosequendibus, ad
Inscriptiones quarumvis tam suis autorum Cre, quam Suis Co-
Actoribus in Regestris Nostris Judicialibus Nobis procuratis sive
procurandas adeitandi vig ad videndum et audiendum Sententiam
Definitionalem in Causa Bonorum omnium per Judicium Subjudi-
catus Terrestre Brestense Lyd Subdelegatiale die 24ta mensis Junii
anj anno 1785to inter Dessiderium magnificum Catalum nite et
legitime prolatum approbari, in autoritate vero duo Co-Actores
nullibi formato in competentem actionem Nobis deferri, citationem
vero temere decerni ac nullibi Sibi actionibus instituti autoritatem
tum adero Supranominato legaliter prolato interpositæ
rationis eximendi Suorum autorum ad judicia Nobis Petitionem
convocationis "de" Nobis ad mentem Legis puniendum decerni, Cæte-
ro exigentia negotij juxta formandam Conclusionem Statuti De
Sententiari, citatis igit Sex Terminis advenientibus pandatus et
judicialiter reponamus Datum in Petricovia die Sexta Mensis Julii
Anno Domini 1789. ℔ Vice Depositor ℔
Pro Co-Actores
Datum Constantiæ Szonecka et apellationis ad Magnificum Vicentium
Jarmouski Deputatum Limitaneum Tribunalem minorennium ℔

89

6/8

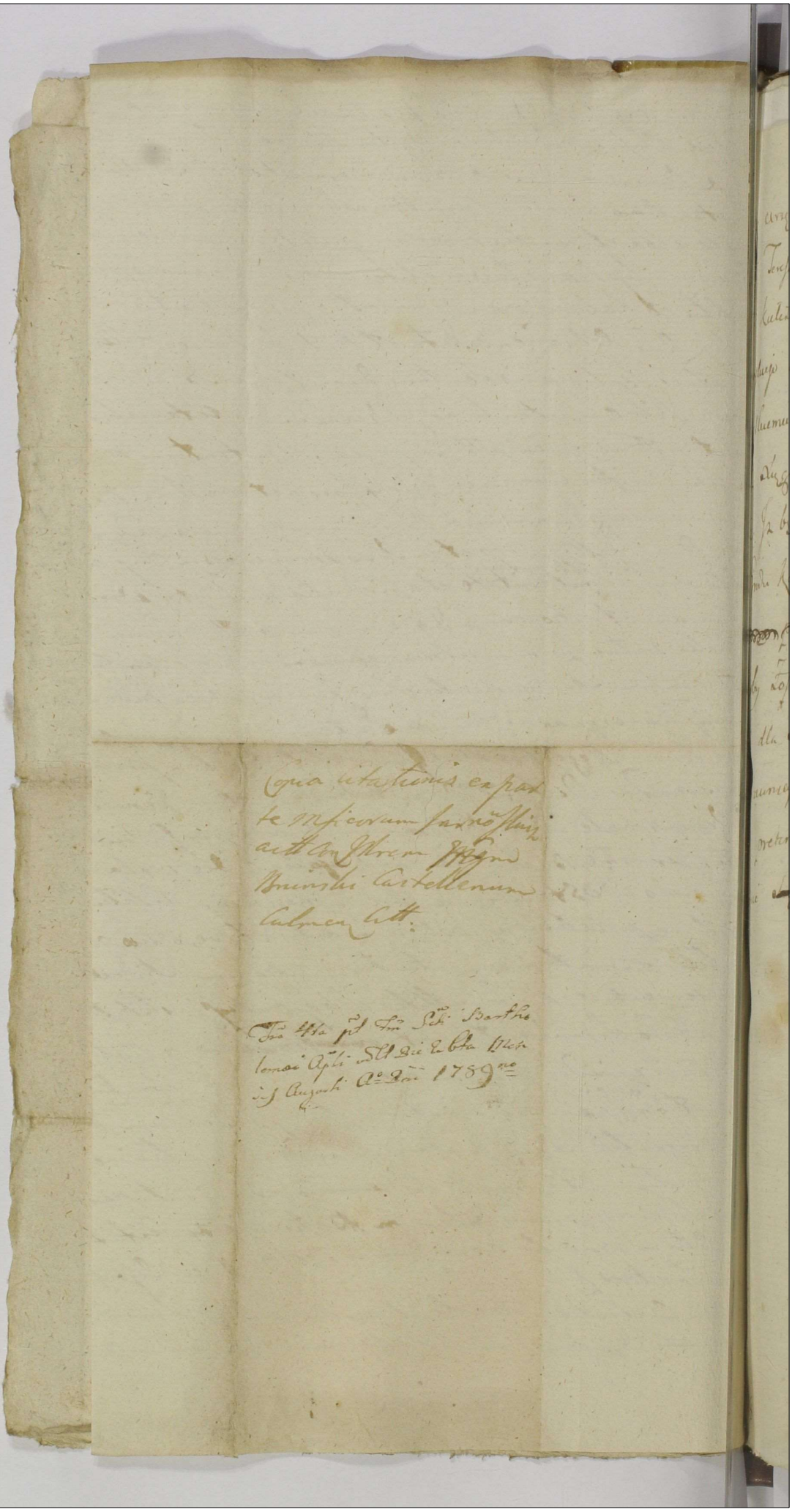

Do Urzędu y Xiąg Grodzkich Starościńskich Przedeckich przyszedłszy Wsłu-
ni Teresa z Naramoskich pierwszego niegdy w Józefa Kiełczewskiego Dobr
wsi Kiełczewa Górnego Dziedzica powtórnego zaś teraz w Ignacego Ka-
mińskiego Pisarza Grodzkiego Inowrocł. Małżeństwa Małżonka zapobiegając
wszelkiemu swemu uszkodzeniu w Assystencyi Męża swego przed te-
niż Xięgami Grodu Przedeckiego czyni w pilności swoiey zaskarże-
nie. Iż będąc pociągniona wraz z Mężem teraźnieyszym swoim
do Grodu Kaliskiego o nie jakie niby Inwentarze ~~[illegible]~~
~~[illegible]~~ po śmierci pierwszego niegdy Męża swego
jakoby zostawione tych nie wie jakieby bydź miały w tym spo-
sobie dla siebie ×z okazaniem dowodu× czyni zabespieczenie z tym zaś oświadczeniem
prawnicy Manifestanta, Żona okazać raczy na odparcie
ich pretensyi swoiey żądania z dopominaniem się oraz co przy-
woicie ~~[illegible]~~ po Mężu Żonie należeć się powinno salvis salvandis

Teresa Kamińska

Ignacy Kamiński Pisarz qua mariti
et assistens

90.

Mfri Kaminscy In
vim Diligentiae
Meatur.

Tra 6ta pt Fm Sti
Bartholomei Apli odlt
Die 2da Mensis Augusti
Ao Dni 1789no

NB Kurt de Sun[illegible] 2000 Ido Braufst Thi Kamplan Hi Pasquale

Stan Augustus Dei Gratia Rex Polonie Magnus Dux Lithuanie Russie Prussie Masovie Samogitie Kijovie Volchinie Podolie Podlachie Livonie Smolensci Severie Czernichovie &

Dis Ignatio Feliciano Witowski Brum Wolka Kamieńskie Starodi et Joanni Filio Regenti Cass Juniori, nec non Mis Josepho Pogorowski Judici, atq Mathia Morzycki Notario Cass Brest Lity Causa in Prussia Judicibus de Causa instruendo Mis & Vis gtis ombus ac Summis quibuscis preeminiis, habit et habenda mdm ut in Judiis mis Ordinarijs Tribus Tribunalis Mi Petricov ex a data et petitione prosecr Litis recte in quatuor Septimanis seu tum dum et quando Causa plene ex Regio Sibi Comis petenti ad judicandum vocata et auclamata incidens pte ac peremptie Comparentis, Ad Instantiam Instigatis Judicij Mi Ejusq Delatt Illis Mi Constantini Comitis a Brzin Brzinski Cathri Culmen Ordinum Polonorum Equitis Brum Officerow antecti atq Mi Philippi Klicherowski Camerarii Lanciciens moderni Stereitum Aud. Dni Vos inhærendo Mandatis suis me infrascriptorum facie vel faciendæ citantis dq ad videndum et audiendum Vos et quidem Mos Witowskie ad reponendum et audiendum Inquisitionem in Mo Condnis eluch obstingi me ob Exprocurationis Decti cum gravamine Aud. in Mo Condnis die 20 Julij Anno presenti prolati ac Violentiarum in Fundis Gratis Borris et Lascujs Osiecznen peractionis panis tam publicis quam Cromenalibus subesse declarari, Decretum indebite paratis latem estendens relevari Vos ob Mos Judices me Insertis Decreti favore pti Litis cum gravamine prolationis dilationis puniri, Inquisitiones si quas fuerit de novo expediend injungi, in Ordine eq Lanundem expediendarum Condnem assignari, Cæteraq ad contenta Mod pro Judicio Cass Brest Lity editi juxta formam dam Conclusionem decidi ac Sententiam Juare Litis Petis mo panito et justo respon Dabd Petricovie Die 25 Mens Augti Anno Dni 1789

Et ad paratis quasvis Instantes Causæ hujus connexas et connexas tam et pte sucd Actis cons Vos Litis quam ex pte vis cons se Actis in Regnis procuratis aut procuranda adhib

91

Ex pte Illris Mci Bnin
Mi Calni Culmen. conc
Gnos Witowskie edita
Citu onis pro Judis Tri-
bun. Copia.

Fra 5ta pt Fra Sti
Egidij Abbatis vel Die
3tia Mar. 7bris Ao
Dni 1789

nislaus Augustus Dei Gratia Rex Poloniæ Magnus Dux Lithvaniæ &c

Gnoso Antonio Rokicki Brum Fajewo moderno Hæredi, de Causa Infra-
cra bonisq Vris gnlltr omnibus ac Summis quibusvis pecunæ habitæ et ha-
benæ mandamus. Ut in Judicijs nris Trribus Jurivlaæ (: vacante ad præsens
Jurisdictione Trri Brestenæ Cujæ :) Fra 3tia ab hinc prius proximiu sve
xta Suam Cadentiam Podgoriæ Celebranæ præsnltr ac peremptæ Compa-
reas. ad Instantiam Mcæ Annæ de Dambskie Wendowa Mci Francisci
Wenda in Remotioribus Paltibus commoranæ Consortis in Assa Mci Ja-
cobi Janowski C. J. V. Curatoris agentis Actricis. Quæ Te inhærerunt
naoni Suæ facta seu facienæ Citt. Idq ad videnæ et audienæ Instan-
taneamq Reproductionem Complanationis certæ inter Se acct. et Te
Cittum Pinitæ et Conscriptæ (: prævio Corporali Juramento :) sententia
Judicij nri obstringi, qua reproducta manutentionem ejusæ demanda-
ri et Se Actricem circa Possessionem Brum Fajewo, tam vi Contra-
ctus Obligatorij, quam et Complanationis ejusæ supraexaratæ conser-
æ arbitrari, pretensiones quasvis intuitu præpeditæ Possessionis Suæ Ac-
ctrici per Te exinde causatas Refundendas decerni, Cæteraq pro Cau-
sæ Præsenæ Exigentia conæ Te statui decidi et Sententiari. pro qua
Citt Sis Trno paritæ et Judltr Responsurus Datt. Podgoriæ die 22 Au-
gusti ano Dni 1789.

92

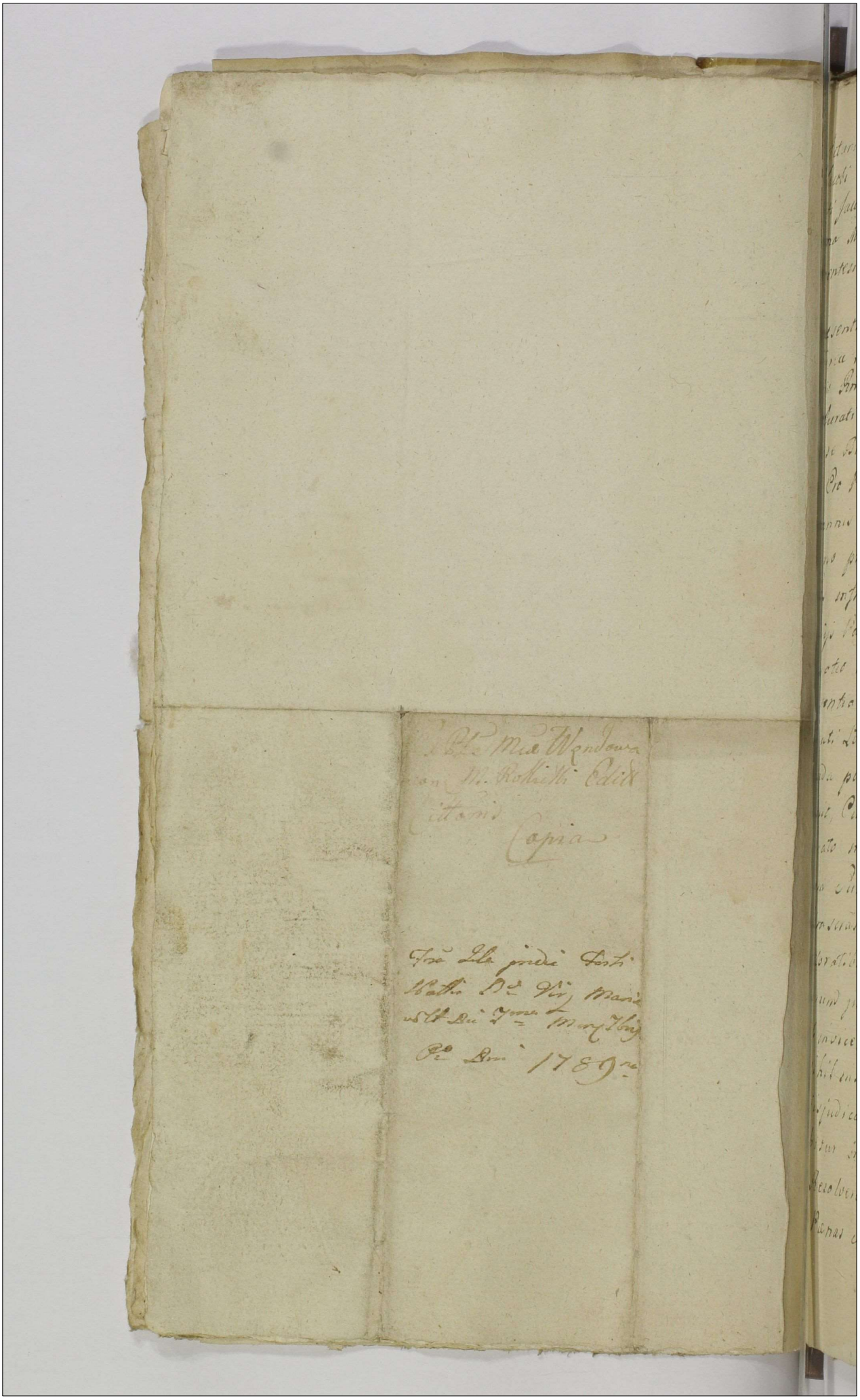

Ex Pte Mcae Wendowa
con M. Rokietti Edictt
Citationis
Copia

Fra Ila predie Festi
Natis Bae Virg Mariae
vel Die 7ma Mensis 7bris
Pro Anno 1789no

Actum in Fundo Bonorum Osno Gorne Sorteq Gnosi Jacobi Szemphowski Feria Secunda post Festum Sancti Jacobi Apostoli Videlicet Die Vigesima Septima Mensis Julij Anno Domini Millesimo Septingentesimo Octuagesimo Nono.



Praesentia Gnosorum Casimiri Dobrski Burgrabij Crem Lanuciensis Andreae Budnicki, Joannis Luboradzki episcopi Nnis Siedlecki necnon Illis Rni Gis Prodi Joannis Brzezinski de Villa Brzezie Authens et Jurati Actum praesens acclamantis, Judicium Castrense Praedecense Burgrabiatus Subdelegatus Robore Decreti Judicij Sui in Cro Praedecensi Feria Secunda Ante Festum Nativitatis Sancti Joannis Baptae Videlicet Die Vigesima Secunda Mensis Junij Anno praesenti Millmo Septingmo Octuagesimo Nono Inter ptes infrascras lati, Quo mediante Decreto Judicium Controversijs Partium pro et contra illatis exauditis Suspenso toto negotio Necessariam esse Condescensionem Judicij Sui Unius absentia non Obstante Sive Gnosi Burgrabij Aut Comissarij Jurati Loci praesens ad Bona Osno Gorne in et pro Feria Secunda post Festum Sti Jacobi Apostoli Anno labenti Adinvenit, Cui Judio Sive Gnoso Burgrabio Aut Comissario Jurato in Fundum dictorum Bnum Osno Gorne Mutuo Partium Sumptu conducendo et Condescensuro Causam Inter infrascras Partes Comparitione Comprehensas in Omnibus Actoratibus, tam Juris, quam facti ad mentem Documentorum juxtaq resonantiam Terminorum per Partes Sibi ab invicem institutorum pro exigentia Legis et Justitiae Nihil intactum et irresolutum relinquendo decidere, disjudicare, et Satisfactionem Cui Quanta et pro quo Debebitur injungere, Processum Cognoscere, Indictionem Resolvere, Inquisitionem Si Necesse fuerit expedire, Poenas Super quo Intererit Irrogare Terminos prae-

figere

figere, Rigores annectere, Partes Assopite Regula est pr
pra, Cujus Judicij Condescensuri decisioni Partibus Illo
Termino Sub pœna Bannis Paritio est demandata,
hilominus pro Termino Condescensionis eisq Parti
quos Voluerint et Negotium exigerit Adcitatio pr
ta Adcitandis Sub Rigore quo Supra Judicato Pari
juncta Decreto eoq latiori in se existente et edisse
ad Fundum Mentionatorum Brm Villæ Osno Gorne
Affectationem Partium Condescendit, Jurisdictione
Suam Voce Suprascripti Mlis proclamatam fund
qua fundata Partes ad Inscribenda Comparitionem
clamare mandavit, Quibus et Quidem Illustri
Rendo Alberto Zaborowski Præpto Lubolinensi pnlr
sis Martianna de Zaborowskie Gnosi Bernardi
ski Consorte, Anna Zaborowska Virgine per Eunq
Admdm Rendum Zaborowski, tum Mgfus Thoma D
ski et Anna de Rzeszewskie Congibus per eunq Sngfa
Maritum Suo ac Consortis Suæ Nne Actoribus et Cit
pnlr., Gnosis Hippolito Dzierzawski et Marianna de
binskie Congibus necnon Gso Valentino Zaborowski m
ne Olim Gsi Stanislaj Zaborowski cum eaq ad præsens
Dzierzawska in primo matrimonij Thoro procreato Fili
Assistentia eodemq Gnosorum Dzierzawskich qua Tutor
agente Actoribus per Eunq Gsum Hippolitum Dzierza
Suo et Consortis Suæ ac Gnosi Valentini Zaborowski A
vi Filij Nne pnlr, Gnoso Jacobo Stemphowski Act
pnlr, Gnosis Fabiano Zakowski et Dorothea de Stemp
skie Congibus Cittis et Actoribus pnlr, Gnosis Joseph
Apolonia Fre et Sorore germanis Stemphowskie Oli
sæ Agnethis de Stemphowskie primi Olim Gnosi Fra
sis Okęcki, Secundi vero Gsi Pauli Sulinski Contis S
germanæ Naturalibus Successoribus per Gnosum

um Stemphowski Parentem Inducentibus Gnoso Bartholo-
meo Okęcki tam conq Illrem Admdm Rendum Zaborowski, qm
Mgfcos Dąmbrowskie Conges, ac Gnosum Stemphowski Acto-
rialiter Comparentibus et Judicialiter Secum Controverten-
tibus Controversijs Partium exauditis Judicium praesens
terminum Adcitatorium expte Gnosorum Dzierżawskich
Conjugum et Gnosi Valentini Zaborowski minorennis
contra Perillrem Admdum Rndum Zaborowski Praeptum
Lubotinen Gnosos Bernardum Raginski et Martiannam de Za-
borowskie Conges, Annam Zaborowska Virginem, atq Mgfcos
Dąmbrowskie Pincernicę Cousviciens, tum Gnosos Jacobum Stem-
phowski Nec non Fabianum Zakowski editum Coram Actis Crem
Praedecens Feria Secunda Ipso Die Festi Sanctae Margarethae Virgi-
nis et Martyris Videlicet Die Decima Tertia mensis Julij Anno
praesenti recognitum pro legitimo Agnoscit. et Ulterius in Causa
prosequi Jubet, in prosequendo Quoniam ex Actoratu Gnosi Bar-
tholomaej Okęcki Causa praesens. respectu praetensae restitutio-
nis Substantiae totius mobilis et Immobilis ac Inventari-
orum post Fata Olim Gsi Francisci Okęcki Fratris germa-
ni derelictt. Regestroq per Olim Gsam Agnethim de Stem-
phowskie primi ejusq Olim Gnosi Francisci Okęcki Secundi
vero Voti Gsi Pauli Sulinski Consortem Conscripto ad Actaq
Crem Praedecem per Oblatam porrectt et Juramento Compro-
batt promovetur Proinde in Ordine Probaonis vel repro-
baonis ex re Aliorum Consuccessorum ad Eandem Substan-
tiam tum res mobiles ac Inventaria Supradicti Olim Gsi Fran-
cisci Okęcki in Comparitionem Supra de Actu exarati Decreti
per Indictionem Intrantium et Concurrentium. Decerni-
tur Inquisitio per Partes Utrasq Instantanee educenda, Sen-
tentiando Quatenus Ptes Interrogatoria Conscribant, Si-
bi Communicent. Testesq Pars Parti Subministret. et Su-
per Incorruptionem Inducendorum Testium ex nunc Juramen-
ta praestent, et Addit Mlis Jdlis ad pronuntiandam Jurti Rotham

Tandem

Tandem Partes Nimirum Mgfcus Dąmbrowski Pincerniae
ciem Haecce Inventaria et Res mobiles post Fata toti
Olm Gsi Francisci Okęcki Apud se detinens, cum Gso Bar
lomaeo Okęcki Jrr se Composuerunt, et Idem Mgfcus
ski eorunq Inventariorum ac rerum mobilium Judlr
traditionem Gso Bartholomaeo Okęcki instantanee Offe
declarat, prout et defacto reddidit, et extradidit, Quam
Composionem Judium Condescensoriale in puncto
nis et extradionis Inventariorum Approbat Confirm
et Ratificat. Quo Spectat Cathegoriam respu pretensae
Quotae Triginta Aureorum Hungaricalium per Olm Multo
ctum Gsum Franciscum Okęcki Simul junctae cum Sum
le Ducentorum Octuaginta Floren Polon Consortiali Gso
Stemphowski primo in Obligaonem Sortis in Bonis Villae
Gorne Sittae expositae et Annumeratae, deni Testamento
Voluntatis in Osno Gorne Die 22. mensis Maij Ao 1787
Condito Ad Actaq Psem Praedecem Fra 2da Ae Fm Scti Petri
Vincentis Id est Die 30 Julij Ao eoq per Oblatam Porrecto in
pensam Affectus Conjugalis Olm Gsae Agnethi de Stemph
Conti Cessae et legatae. Siquidem Gsus Bartholomaeus Okęcki
nisnem in Pro Praedecem de Nullitte ejusq Testamentoria
nis factam Agit, Cujus Cognitio Jurisdictioni praesens non
Proinde hanc Cathegoriam ad Forum Competens Judium Con
mittit Judicandam, In reliquis Vero Cathegorijs Partium
ttem Illris Admdni Rndi Alberti Zaborowski Praepti Lubotinen
tempore ad Districtum Radziejovien Electi Comissarij, Disju
et Jurisdictionem Suam Judium Condte ad Diem 14 mensis Xbris
ti Venturae Transfert et reclamare Jussit. Decreti psem Robor
Paretarum Pruls in Tribunali Plusbiclis Burgr

ex Sigismundus à Krzekowy Krzekowski Crzyz Preduens Ordinis Sancti
ulaj Equus Capitaneus.

Suis Paulo Siepsko Mariannæ Dñi Josephi Trzinsk, Clarâ Dñi Joan
ne Mrowczyńsky, et Francisco Dñi Joannis Kdzpolowski Consortibus
Sororibus inter vos Germanis, suis Constantino Nidzwicki Burgratio Cru
ucensi, Perillustri et Admodum Rndo Paulo Jabłonski Canonico Lan
ciciensi Successoribus Garvasianis, tum Paulo Wodzinski Pocillatori Cru
ucensi, Andreo sive alterius Nominis Smardzewski Bonorum Kalin
ckiedi, de Causa infrascripta Bonisq vestris ac Summis habitis et ha
bendis gnaliter omnibusq mandamus, ut in Judicio nostro Crzyz Pne
uensi Feria Secunda prima vel proximis abhinc in Eo Preduensi
Celebrandis pleno ac peremptorie Compareatis, ad Instantiam Mi Tho
mæ Bruscki Tribuni Curvicensis Bruno Sol et aliorum Actoris
bris, Qui vos, et quidem indigenter de Lege incumbenti requiritur
declarando Documentis Suis Causam quam juvans Citat sive poli
cet ad paratum admittendum ex pte Georum Salomeæ Kozubska et Mi
chaelis Sierakowski Rei Citati cum se actu prodeuns ad Judicium instituta
rum, paratos et promptos, paratasq Georum Kozubska et Sierakowski Juris
tiones et curatas vel parandas Jus quam Citatione apud te usq ad Definiti
vam Causæ quem arrestatus, admittat ad videndum et audiendum vos tan
quam Suos Actoris Evictores ad Responsionem in admittendo Georum Ko
zubska et Sierakowski Rei Actoris intuitu protinusq Summæ Quingen
tarum Florenorum Polonicalium in statuto Stringi, ad omnimodamq vos Evi
ctionem adigi, Eaq omnia quæ ex Dispositione Causæ Georum Kozubsko
et Sierakowski Evenerint ad vos Resultari et ad Intercessionem impra
missum adigi, Cæteraq juxta formandam Conclusionum statui, Juan
Citamini Iter et Terminos pariteri, et Judicio Responsuri. Datum in Eo
dem Citamini Iter et Termino pariteri, et Judicio Responsuri. Datum in Eo
Preduensi die Undecima mensis Augusti Anno Dñi 1789.

95

7.

Copia Citationis ex parte Mci
Brzeski Tribuni Cruciensis
cum eorum Dnorum Truinskie
Mrowczynskie ac aliorum
Judex Crucis Praedecessoris

A 1789

Fra Jola Ipso Die Festi Exal
tationis Sancte Crucis Anno Die
14 Mensis 7bris Ao Dni
1789no

obus Sigismundus bini nnis à Kretkowy Kretkowski Praedecenę ac Capneus, Insignis Scti Stanislai Eques.

Vobis Gsis Raphaeli Wolski, et Ignatio Rudnicki Advocatiae in Zbuyno Possori de his ac aliis Bonis vris gutr ombus summisq' quibusvis pecunę habitt et habenę vigore Regio et nra qua hac in pte fungimur Capneali authe mdmus, ut in Judiis nris Cę Capitt Praedecenę Fra 2da ab hinc prius et proxius in Cro Praedecenę celebranę pntr ac peremptt compareatis; Ad Instantiam Gsor Stanislai Dąmbrowski et Sophiae de Dąmbrowskie Wolska Rae Viduae Actt Qui Vos inhaerendo Scro Manuali in Pomarzany Die Secunda 7bris Ao pterelabso 1788 datt citant, seu potius ad paratum Processum, paratam Condmnaonem loco peragendae Executionis ex vi inscripti fori adcitant, idq ad videnę et audienę, Te Gsum Wolski ad Soluonem Summae Quinquaginta Quinque Aurę hungę Scro superius adnotato assecuratt una cum Provionibus pro re Actt stringendum declarari, poenas in sublnem Processus super Te et Gso Rudnicki obtenti irrogari; Nihilominus Te Gsum Rudnicki ad detentionem rer ac Inventarior Ejusę Gsi Wolski apud Te existenę usq' ad determinium Causae obligari, Caetera juxta exigentiam negotii conę Vos statui et decidi, pro quo Cittni, Sitis Trno paritt et judltr responę. Datum In Cro Praedecenę Die 10. Menę 7bris Ao Dni 1789.

96

9.

Ex Pte Gsi Dąm
bowski et Wolski
cone Gsos Wolski et
Rudnicki editt Litt Copia
1789. Ao

Zu bta Ao Tm Si mat
hei apli vid. die 10
mey 1bris Ao Dom 1789

Stanislaus Augustus Dei Gratia Rex Poloniae, Magnus Dux Litchvaniae Russiae Prussiae, Masoviae Samogitiae, Volchyniae, Kijoviae, Podoliae Podlachiae, Livoniae Smolensciae, Czerniechoviaeq.

Tibi Gnoso Jacobo Niezoraski de Causa infrascrta Bonisq tuis gnlr omnibus, ac Summis quibusvis pecunae htis et hndis mandamus, ut pro Termino Condnis, in Fundo Civitatis Sae Rae Mttis Sieradz Die Vigesima Quinta Mensis ~~[illegible]~~ Septembris Anni Currentis /: mente Decreti Trbly Rni Petricovienae Jmi Se Infrascrum Actt, ab una, et Gnosos Franciscum de Dzierzbickie olim Nblis Joannis Bogdanski Contem Witowskie, ac alios, pte ab altera :/ prolati, agitandae, pntr ac perempte Compareas. Ad Imtaam Gnosi Pauli Bogdanski Actt, Qui Te ad Incidentiam Causae cum Suprascris Gnosis Bogdanska, Witowskie, ac alijs, in eodem Trno Condnis Secum Actore judicandae adictat, Idq ad videnae attentandumq ad perhibendum verum et fidele Veritatis testimonium ad quaevis Interrogatoria "punctorum" ex pte Actoris Conscribendorum et porrigendorum /: praevio Corporali Juramento per Te praestando super realem recognem :/ Nro in Judio Condrli Obstringi. Caetera pro exigentia negotij Statui et decidi, Quod si neglexeris peragere, Scias Te Sententia Judij nri ad id Compelli. Citaris et adictaris, Sis Trno pariturus, eunae attentlrus et judlr responsurus. Datt Petricoviae Die Vigesima Quinta mensis Augusti Ao Dni Millmo Septingmo Octuagmo Nono.

97

18/9.

[illegible]
ra^ti, Cett p Trino Condnis in Civitte Sd
Rae mttis Sieradz agitandae, editae.

1789. Ao

Tra Cha Ac Fri Sch Mathei
Apli vdlt Die 18va Mrz Vbris
Ao Dni 1789no Suscipto.

100

...bus Sigismundus Dni Mnis a Kretkowy Kretkowski Praedecessor
... Capneus Insignis Siti Stanislai Eques.
Mgfco Thomae Dombrowski Pincernae Cruciciensis de Bonis Suis gnlt
...us ac Summis Quibusvis pecuni habitt et habenae Vigore Regio et
...ra qua hac in pte fungimur Capli Authe Mds ut in Jure Nris Cru
...ptt Praedecessoris Fra Secunda ab hinc prius vel proximius in Cro
...praedecessorem Celebrandae pnlr ac peremptt Compareas Ad Instantiam
...orum Jacobi Stemplewski Sortis in Bonis Villae Osnogorne Hae
...dis et Gnosi Fabiani Zakowski ejusdem Sortis Possessoris Qui Te in
...rendo Manifestibus suis coram Actis Authem Dni conatae facti
...ve facienda Citant seu potius ad Paratam Condemnationem in
...ro Condescionis in Lucro Contraventionis Decreto Judicij Sui Obten
...m loco peragendae Executionis Paratosq Orgles Trnos Adcitant idq ad
...enam et Audienam Te respectu Invasionis supra scriptae Sortis Osna
...ornego Sui Actt Haereditt Apprehensionisq ejusdem Inseminatio
...um tam hyemalium qm Estivalium penitus deperditionis
...ersoris in Alienum Fundum evectionis Sepium Combustionis
...e Aliarum Injuriarum Omnimoda Inquisitione probandarum
...eractionis Poenis Legibus Rni descriptis Mulctandum censeri Restitu
...onem Inventariorum ac rerum mobilium non expectata Resolutio
...e Judicij Cui primo post Fata Olim Gnosi Francisci Olszki, dein Itidem post
...bitum Gnosae Agnethis Sui Actoris Filiae Ultimo Nuptus Gnosi Pauli Sulinski Condem
...ebebitur Instantaneam Injungi Ronificationem Inseminationum
...eperditarum, et Aliarum Praetensionum Seorsivo Regestro Conscripti pro
...igendo Specificatt. Juramentoq Comprobatt. Compensandam de man
...ari Caetoraq pro Causae praesentis exigentia cons. Te Statui Decerni
...t Sententiari Citris Igitur sis Trno paritt et Jllti Responsurus
...datt. in Cre Praedecessorem Die 15. mensis 7bris Ao Dni 1789.
Q Poenas in Sublationem Obtenti Processus Super Te extendi,

98

Copia Citatis ex pte
Gnosorum Szymphow
ski et Zakowski contra
Mgfcum Dembrowski

1789.

Sabbo Rc Fin Sti
Mathei Apli Solt Die
19na Mai Ibis Ao Dni
1789.

75

Do Urzędu y Xięgg Grodzkich Starościńskich Przedeńskich osobiście przyszedłszy Urodzony Imć Pan Franciszek Rożnieński Cześ
sowicz w Wsi Dębianki będących Dziedzic, zapobiegaiąc Cału
ści imienia nieskazitelnego Szlacheckiego, bacząc się bydź ciężko
znieważonym y prokurzadzonym, uroczyste przed tymże Urzędem
y Xięgami Jego przeciwko Uczciwemu Antoniemu Hoppe za
wodi Zaczepienie, wraz y remotestuie się w następuiącym sposobie.
Gdy albowiem Zalący się względem potrzeb swoich czynienia przy
chawszy do Miasta Włocławka, trafunkiem zobaczył się z Wel
możnymi Imć Panstwem Sulbożlicemi Dobr Usi Gajewa Dziedzi
cami, od których usilnie zostawszy Stawaiący vprzeżonym ażeby
z przemienionym Hoppe Mieszkańcem Włocławskim zupełnego za
czął uczynić w zachodzącym o Summę y Proces Interesie Uprze
szkanifestant mocną przyciśnioną prozbą należącey dla Wypro Obywa
tela niemogł się wymowić przystugi, y honorem przerzeczoney uczci
dnania między Stronami Ugody, poszedł Zalący do Domu mieszkal
nego, Wzmiankowanego Hoppe, y wszelką Ludzkością po przyia
cielsku z przemienionym Panem Hoppe w słowach tąż godnych nawet
z uniżonym dla Człowieka niższey kondycyi Uktenem mieraiąc Int
res Wpłynąć Państwa Sulbożlich, aby tylko dostatecznę stał się za
dosyć Zakończenie. Lecz rzeczony Hoppe mniey poważaiąc na
zaiące do Zgody proiektowania, owszem z wzgardą onej odrzucaiąc
y nareszcie Zalącego się słowami despotycznymi y nieuczciwymi
czonym s. które dla uszanowania tu się nie wyrażaią, lecz Inszy
Zyczeniami wytłuszczone będą, zelżył, y z nieuczynioną krzywdą Czci
honoru zdrowego uczciwego uszczerbek uczynił. Zapatrzywszy się
waiący niniejszy na grubiaństwo tegoż Hoppe postępek, posłał do
wał u Burmistrzostwa tuteyszego Urzędu w tymże Mieście Włocław
dosyć czynney Sprawiedliwości, lecz za odebraną od Burmistrza
powiedzią że Pan Hoppe iest tylko wolny mieszczanin y Ich
dowi nieyskiemu niepodległy, przeto żadnego z nim czynić nie
żna rozsądzenia, y po takowey rezolucyi iuż Zalący się przedsięwzą
obelżywość swoią milczeniem polnyć. A gdy po takowym Zachowa
tym postępku przez Hoppe popełnionym Uczciwy Mateusz Lisak
zguby swoiey poszukował, y onąż chcąc odzyskać zapytał się w Domu
Pa Hoppe, lecz przerzeczony Uczciwy Hoppe zaczął wzmiankowa
nego Lożeka tyle, taiąc, nawet y Mistra takiemuż niemyślowym
karmiąc wraz z Lożkiem obelżywościami, na które despotyczne
słowa Zalący się przechodząc do swoiey Stancyi nadszedł, y zły
szawszy tak ciężkie honoru swego prekżyurzenie, persuadował ażeby
tak niepryzwoicie słowy każdemu nad życie miłszey nieszarpał
w tym razie dięty Hoppe zapryczywszy y gniewem niespowi
wanego Protestanta za piersi pierwszy, popchnął, y ręką gwałta
ciła uderzył, y do dalszego grabicia zabierał się, przez czego dalszych
gwałtownych razów tego Zalący się unikaiąc, oper ile możności
dawał Semuż był przymuszony, przemienony Hoppe nie mogąc
dopełnić złym swoiey uwłoczności, zawołał na Ludzi w Domu
swoim mieszkaiących do których y indi się przymieszał, y żyw
nadzonym, łaiał Protestuiącego bić, który zbyt łamywszy rozpał
pryczyniał swego, drągami, kijmi, y który iak mogł, y czym gnuś
bili, y uranili y zupełnie z tymże Hoppe życie by byli odebrali że
temu, gdyby Imć Pan Józef Złotkowski Zalącego nieuchronie

nie obro

nieobronił, y gwałtowności niezatamował. Po takowym
stępstwie wykonanym gwałtownie, Uczciwy Hoppe prze-
miaiąc swoię czynność nieprzyzwoitą, Zapozwał Zalącego
Grodu ninieyszego Przedeckiego o nayście Domu swego y o
Okoliczności, a na ucalenie swego występku, y niedoyście
gwałtowności Zapozwać ważył się Urodzonych Jana Ro-
go Kawalleryi Narodowey Towarzysza o stawienie Uczciwy
Teusza Lozaka o ukaranie Jego, który nie winny Lozak zda-
ważaiący krzywdę y bicie gwałtowne Zalącego, ale od Obro-
niącego do Inkwizycyi potrzebny: / y Jozefa Głoskowskiego
y pokładł w Pozwie y Terminach na przytłumienie Swiadka
za Wspoł Winnych; którzy tak Imć Pan Głoskowski iako y
Imci Pana Rożnieckiego do niczego się niemięszali w gwał-
tumulcie. Poważył się przez swoie wybiegi chcąc się uchro-
nić Ostrości przez Siebie na Osobie Szlacheckiey zgwałconey
nie delikatny honor Mnta Opisem protestacyi y Terminem
z przyczyny na siebie względów, a pogrążenia Zalącego. Prze-
cy się czyniąc ucieczkę do Swiętey Sprawiedliwości aby niskiey
Ludzi nad wyższy w urodzeniu nie działała się przemoc o przy-
ukaranie na pomienionym Hoppe domaga się, tudzież / nie-
na Termina y Zapozwy Imć Panom Głoskowskiemu y Rożniecki-
wydane / tychże iako naylepiey widzących krzywdę Zalącego na-
dectwo przypuścić, O w wszystko iaknayuroczyściey Szlachcic
zażala się y reprotestuie. Ofiaruiąc się z tymże Hoppe y ludźmi
iącymi bydź stawionymi, y przed niego pod przysięgą z Imion y
wyłuszczonymi prawnie czynić y krzywdy swoiey dochodzić. Salvo
vandis.

Franciszek Rożnicki

Fra 2da Jpro Die Festi Sti
Mathaj Apli Vlto Die 21 Mrz
7bris Ao Dni 1789

Susceptum

1789 Ao.

Do Urzędu y Xiąg Grodzkich Starościnskich Przedeckich Osobiście przyszedłszy Urodzony Benedykt Tokarski zapobiegaiąc Uszczerbkowi maiątku swego, a względnie pragnąc ocalić podiętą dla wielmożnego Franciszka Kiełczewskiego Dobr wsi Szczkowa Posiedziciela wykonaną pracę swoię, uroczyste przed tymże Urzędem y Xięgami przeciwko przerzeczonemu Wielmożnemu Kiełczewskiemu zanosi zażalenie w następuiącey Osnowie Lubo Zalący szczupłym Fortunki swoiey obchodzący się maiątkiem, przyzwoitym iednak Stanowi swemu Szlacheckiemu chociaż w pocie Czoła y Rąk swoich życie prowadzi postępkiem, y wypracowanym, szczegolnie bez pokrzywdzenia Cudzego kontentuie się wyrobkiem w takowym pożycia swego procederze zostaiąc, lecz w rzemieślniczey sztuce nie praktykuiąc nauki tylko z swey Ciekawości ile możności, żądaiącym dla Sustentacyi swoiey nie ubliża przysługi w tey mierze wspomniony Wielmożny Kiełczewski usilną prozbą uprosiwszy Stawaiącego do wyreperowania Karety starey, wraz z odmalowaniem onegoż, ugodził się na kwotę Czerwonych Złotych osm, do ktorey manifestant nowy dał spod, Drągi, osi, Kozioł y Całkowite pudło, z Sedesami, drzwiczkami, Słupkami zgoła z wszelkiemi potrzebami, iak nowo wyporządził, y takową zupełnie około wzmiankowaney Karety wykonawszy robotę, obwieścił wgo Kiełczewskiego y sam Zalący się domagał osobiście ażeby okować rozkazał a po okowaniu do odmalowania manifestanta przywołał, lecz wielmożny Kiełczewski zawsze się rekwiruiącemu manifestantowi niesposobnością Czasu y roznymi trudnościami wymawiał, że dotąd taż Karyta zostaie nie okuta, a przeto y odmalowana bydź nie może, zkąd zawod y opoźnienie w dokonczeniu roboty, a w należytości Zalącego się krzywda z przyczyny wielm Kiełczewskiego oczywiście wynikać. W poźnieyszym Czasie

Czasie wyporządził ninieyszy Stawaiący temuż Wielm
mu Kiełczewskiemu Wuzek Stary wierzch zrobił nowy d
row, z przykryciem na Kształt Kolaski Os dał poslednią
obił, około niego Okowania z Kowalem dni pięć pracow
Sanek starych dał manifestant Stramy na sady or
spud z pukladem, farbę zieloną odmalował, Tudzież
Jozefowi Kiełczewskiemu Synowi Sanki także Zalący
porządził. Na Obligacyą usilną wzwyż wyrażonego
Kiełczewskiego chodził Zalący się z Ludzmi do lasa s
drzewa na Ławy do Sani przez Dni dwa, które wyn
dał do przerznięcia Pilarzowi który ieszcze niepłatny
Kurzycyą Jegoż, one odesłałem wraz z Tarcicami bę
Że w Borucinku u wgo Stępowskiego, zobligowany K
nie od wgo Kiełczewskiego zostałem do wyszukania w
wa na Ławy do Sani, które wynalazłszy, y obrobione p
nifestanta darował onez wżny Kiełczewski wmu S
mu Zatakową znakomitą robotę /: Osobnym Regi
odniey należy podanym :/ wyłuszczoną ieszcze Zupe
Zadosić uczynienia manifestant do tych Czas nie odebr
iey doprosić się niemoże należącey Zapłaty, gdyż tylko Co
zbożem y Pieniędzmi /: iak osobny Rejestr zaswiadczy
kiey nadgrody Złotych Polskich Pięćdziesiąt trzy wynoszą
lący się wybrał. Niezważając wżny Kiełczewski na
cowaną y wzwyż wyrażonym Opisem wyłuszczon
y dotąd ieszcze Zupełnie Zalącego się nie zaspokoiwszy
Sobie pretensią do manifestanta iakoby o wybraną
Czasami od Siebie Summę Czerwonych Złotych Dwa
y względem Zapłacenia Oneyże zapozwał Stawa
do Grodu Przedeckiego co się żadnym sposobem ok
może, ponieważ Zalący się tyle tylko wybrał co się
pokaże y wykonaniem przysięgi Stwierdzić gotów,

ca

za pracą zas swoię Wmu Kiełczewskiemu oddaną, Kwotę podług Regiestru Sprawiedliwie do wypłacenia manifestantowi należąca iako iest słuszna, tak onę Zalącysię Juramentem potwierdzić ofiaruie wtych okolicznosciach jakonay uroczysciey ninieyszy Stawaiący o Zapłacenie Kwoty Sobie należącey o nieważnosć zas uroszczoney do Siebie przez wgo Kiełczewskiego względem Czerwonych Złotych Dwunastu nigdy nie wybranych pretensyi Zażala się y manifestuie Salvis Salvandis Benedykt Tokarski Piórem Trzymanym

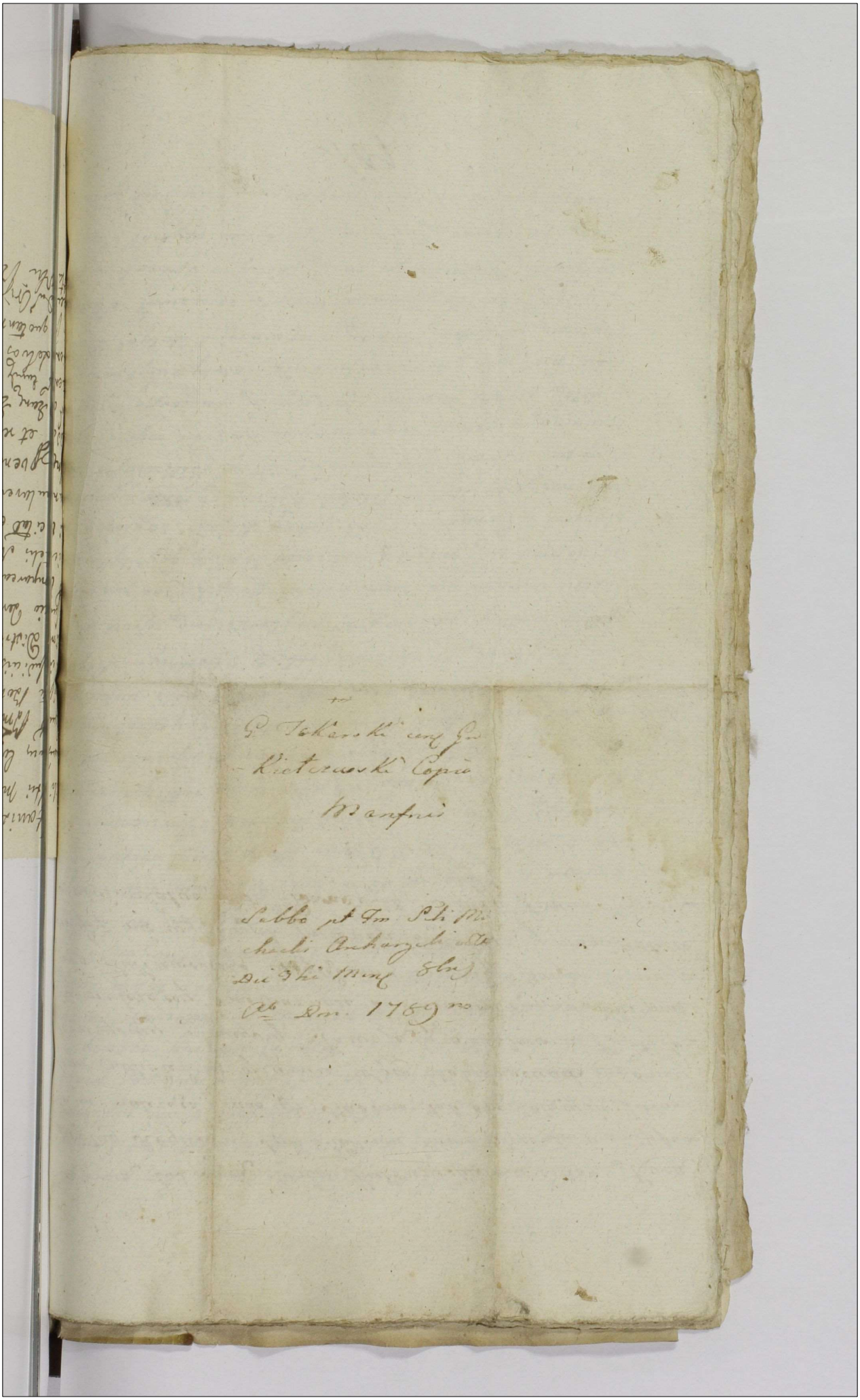

G. Tokarski cum Gu-
-kietczewski Copia
Manfrei

Sabbo pt Fm Sti Mi-
chaelis Archangeli etc
Die 3tia Mensis 8bris
Ao Dni 1789no

Stanislaus Augustus &c

Dili Jltri Mco Maximiliano Sierakowski in
Mayhowy Comitt Castellno Pocen Ordnis Regni
Equitt Bnm Vierzbie Staredij de Caa infra
scripta Bonisq tuis gnltr Omnibus mandamus
et in Judiciis Nris Terrib Calisz Districtualib
Ultime Districtualiter in Conin Celebranc vocan
Judicio Terrtri Brestenc Cujavienc pcer ac perem
tt Compareas ad Instanc Perillus Adm Adi
Michaelis Neryskiewicz in Mąkolno Curati
qui te citat et adcitat Quatenus tu Decimam
manipularem et Agris Prædialib Eccle Ma
kolnc pvenienc a retroactis Annis retenc
reddas et restituas. Subditos vo tuos ex Agris
Pcr adcanc Eclam pvenienc ad reddenc et resti
tuendam eundem Decimam adigas aut pro illis interve
nienc Solvas idq ab ultima Quietatione et
in pt quotannis restituenc de mandes Reliquum
Secundum Originale Dnm decidi Datt Calisij
8ta Obri 1785.

102

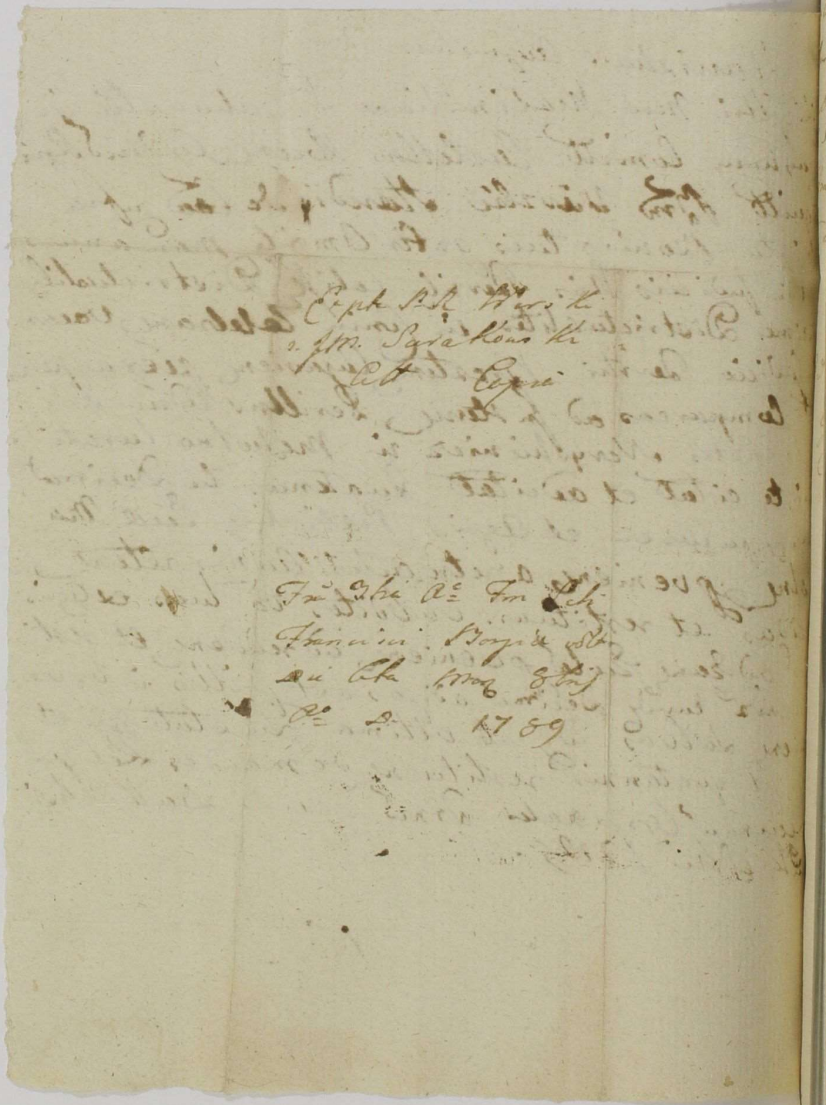

Officium Crenz Capitis Praedecen Burgrabiale Subdelegatis
Ternum Condnis Vigore tam Decri Judicij Offi Crenz
Fra Zela pt Dean Laetare Quadten vdlt Die 23. Mensis
Martij Ao ~~Dni~~ Currenz Inter JM. Jacobum Sigismundum hin
Pris a Kretkowy Kretkowski Capitis Praedecen Ordinis Sch
Stanislai Equitem ab Una tam Mfm Thomam Brzeski
Tribunz Crusiciensem Brun Lot Haeredem pte ab Altera quam
Prorogatis Ultimariae Diem ~~[illegible]~~ hornam datae ad Affectatio
nem Mfri Thomae Brzeski per Literas Die 5ta Mensis et Ao
Currenz ex Hoc Datatis Eundem Ternum Condnis ad Diem
Aug Mensis et Ao Saben Cauta facultate alterius Cujusvis Offi
cialis Conducendi Limitat Prorogat ac differt Conservando Par
tibus Ternum talem qualem ad Crenz habuerant peremptis
Datis in Praedecen Die 10 Mensis 8bris Ao Dni 1789 Fran Stan
Sr SS. Simonis et Judae Aplor Scilicet
Franciscus Grembecki Burgrabius Subdelegatis Crenz Prae
decen mpria

Ad Officium ac poltr ons Eius Felicianus Mierzejewski Obtulit
Offi Crenz ad Actiam et Actis hisce Ingrossam porrexit Prorogationem
Condnis in Bonis Chodeczek Coinciden ~~[illegible]~~ Cujus tenetur est
talis / Inserat Orgte /
Eorgte vo Ejusd Prorogatis Hic circa Acta Crenz relicta est

103

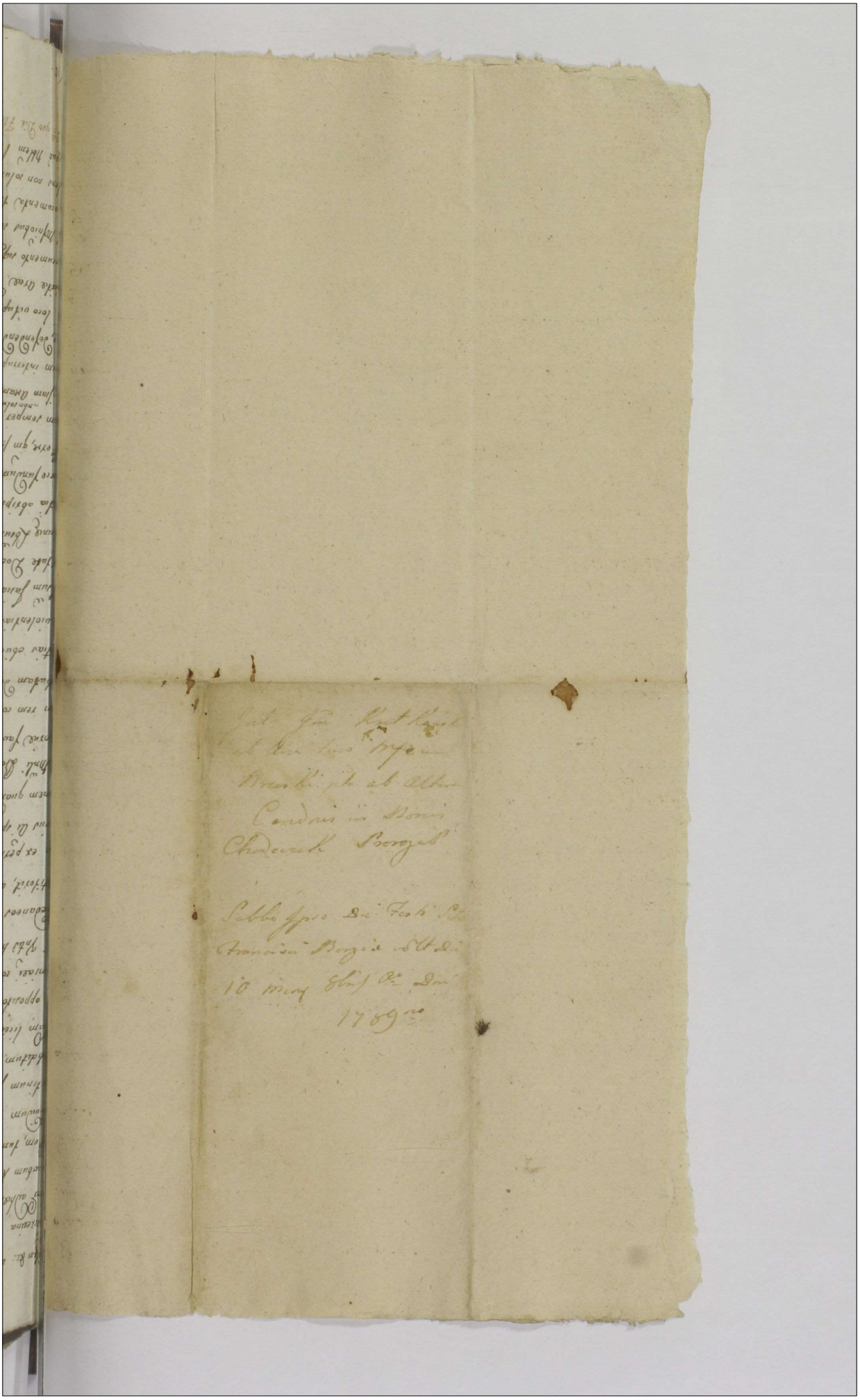

ad Offm &c. omñ pñtr Gñs Ignatius Mia Dowssli Brum Zbiewa ac Sorti
Szczeuina erga Sorti Jmñi Krethowssli hæres, obviando totalitati fundi
suor adhærendo etiam anterioribus Mñibus, solennem adversus Jmum
Jacobum Krethowssli Capitt Pred Dñm Kromszewice et Sorti Szczeuina hæ-
redem, tum Gñm Antonium Szadokierssli, Nblem Paulum Stempczyñssli,
Providum Albertum Michalski Mlem de Chodecz, atq Labsum Va-
lentinum Jasiak Ejusd Jmñi Krethowssli de Sorti ipsius Szczeuina
subditum inferre coactus extitit Querellam sequenti methodo.
Nam licetsi luculenter Jæ Jmñi Krethowssli noverit, quod Borra
ex opposito viæ publicæ ad Chodecz euntis prope Vallum signum
Granicæi complectens ab antiquissimis temporibus ad Bona Zbiewo
sui Vntsi hereditt pertineat, in continuog ac pacifico usu tam per an-
tecedaneos Dñm eorumq Zbiewa, qm et modernum hæredes possessa
extiterit, attamen his minime pñhabitis, eamq Borram ulli quæstioni
hac ex permoventi ræone subjacere debentem, dubio forsix decumbente
unius Ai spatii, porrigere cupiendo, et sibimet ad Bona Wtowa appropriare conando Vi-
sionem quandam sub Actu [illegible] conductu supratacti Nblis
et Mñli Borræ ejusdq quasimodo suæ, de certo vero mori Querulan-
tis favore sui perficiendam curavit, sub quog Mñtis umqm alie-
nam rem concupiscentis, imo propriam ex larga Divinitatis clementia
tributam defendentis, Mæone circa pmissam Visionem inducta, vio-
lentias obtrudere pmeditavit. Etenim Protestans sat ampla damna
ac violentias p hnes Jmñi Krethowssli, singulariterq p supratactum
Labsum Jasiak, in Area, ad Lbsum Valentinum sui Mñtis subditum
virtute Documenti spectanti, semperq p Eumq coli solita et usitata
p Eumq Lbsum Jasiak violenti methodo Avenam sertam Libra
gratia abripiendæ dictæ Areæ congregare pñvadendo cum securi
hunc e fundum: volentem, continuè patiendo, eamq benignitate potius
sufferre, qm f: ne ignis regenerandæ litium extinguat magis: f: male,
stum semper reiterare clamorem conando, et solummodo dum Mañ
pmissam Aream, a capessita sui Sorti Szczeuina possione p Eumq sui sub-
ditum interrupte possam, jam am p Labsum Jasiak appropriare pmedita-
tam, defendendæ proprietatis ergo avellere denegavit, itaq Jm. Krethow-
slii loco vituperandæ eiusq propio homini violentiæ Visionem alteram
p dictæ Areæ data illi juxta sui voluntatem denominaone ne quopiam
Documento suffulta, dictis Nblibus et Mñli adimplendam mandavit,
et Mñibus suis Sorti Mñtis ppriis in Sortiunculam ultra patetica
Documenta transmutare curavit. Tantis Mañ obtutus injuriis exi-
stens non solum per Jmum Krethowssli, verum magis p hnes ejus, et pmo
æpiè Nblem Paulum Stempczyñssli in Kromszewice Economum in Ma-
Fe 2e ipso Die Ffi Sti Bartholomæi Apli decti Die 24. Augusti Jarem

105

10.

jorem sui Vntis perstrinctionem, nec suffere homini salvam ment
tanti raonem possibilem, igne Subdito sui Mntis in dictt Sortt Sz
commorane hollodium comburere, et penitus in favillam reddere
tem, insurgendo in eunce verbis indecene et concutere postmodum
taliaq' Aures oberrantia verba Personis honestate aliqua adornatis
hallandum incongrua Nblis Stempczyński animadvertens, recurre
Acta tanqm injuriator tutamen hanc suam tam cone pdictum
Kretkowski, qm Nbles ac Mlem Invasionem prorsus alieni fundi,
juridicum perstasce Visiones perficiene tum Labsum Jasiak, de n
ac invalliditate pmissar Visionum suam reiterat Querellam, M
pzene suffragio.

Ignatius Uiazdowski
mp
Tria

Gsus Uiazdowski cone
JM. Kretkowski ac alios
Maatur.

Fra Ile Ao Fm Sctae
Hedvigis Electae Viduae
Electae Dei vlt Dni 12
Mensis Sbris Ao Dni
1789

Judicium Officij Crem Capitt Praedecen Notariatus ad expediendam
Condescensionem in Bonis Ozno nadolne rigore Prorogationis in Dzie
wczopole Die vigesima octava mensis Septembris anno praesen
per Suum Officium factae, Die hodierna in ferius expressa ex men
te decreti Judicij Officij Sui pleni, Inter magnificum Thomam Dą
browski Pincernidam Crusicien ab una et Mgm Marcellum
Rybinski Pincernam Praedecen Die vigesima Secunda mensis
Junij anno Currenti parte ab altera prolati Coincidentem, re
quisitum existens ob legalitates vero, Suum Judicium impedientes
Condescendere non valens, denuo eandem Condescensionem
cum omni Rigore et Robore Decreti executivi Supra de acta ex
sessi limitat, seu ad Diem Decimam Nonam mensis praesentis
octobris, prorogat ac differt, Conservando utriusque Partibus Ter
minum talem qualem ad praesens habuerant Secum agen
di et experiendi peremptorium. Prorogationis praesen robre
Datum in Cancellaria Crem Praedecen Die Decima Tertia
mensis octobris anno Dni 1789.

Joannes de Wardzyn Wardzki Nott Crem Praedecen

[illegible]

106

5/10

Ad Officium ac pro[illegible] vnis M. R. G. Providus Jacobus Potworowicz
la Osno Auth. d. Jurat. Officio Gen. notus Obtulit Officio Gen. ad Act.
in Acta Gen. ingrossari permisit Condem Prorogationem Condnis
Ejus reclamatione teneris Sequentis

(Inserat Orgle)

Orgle vt Ejusd. Prorogat. Hic circa Acta Gen. relictum est

1789

Ad Officium et Acta præsentis Castrensis Camenecensis Podoliæ veniens Prosus Andreas Kubiecki Prum Villæ Bronisżewa Mgu Josephi Łącki hæreditariorum Anteactus Tenutariis Possessor, obviando integritati Substantiæ suæ, ac in vim omnimodæ diligentiæ, Solennem, Coram eoq Officio et Actis ejusdem in et contra præfatum Illum Josephum Łącki præfatorum Prum Villæ Bronisżewo Hæredem, seu intuitæ, insanem in eum tenorem. Cum etenim alias dictus Mus Łącki Bona præallegata Bronisżewo in Possessionem Arendatoriam sibi Averulanti dimiserat, porrexit etiam et Infidelem Hersz Propinationis Arendatorem, et dum subsequenti tempore s: stante Possessione instis: varia ad eum Ludeum inconvenientia emerserunt de quibus Comparens aliæfato Mo Łącki in oris regionis Poloniæ extanti notificaverat et Literis suis missilibus denunciaverat, Mus autem Łącki responsionibus suis semper sine sæpedictus Ludeus Propinationis Arendator aliquam patiatur jacturam: s: instem admonere non prætermisit, Manifestus quoq annuendo jussui Mi Łącki uti Hæredis, ignaruseve fraudorum clandestinorum Ludei, eundem in propinatione Bronisżeviensi conservare. Coactus exstiterat. Et dum ulterior tractus existentiæ Ludei, prætensiones Magni Dunin Bonorum Rosle Hæredis exortæ sunt, quibus Ludeus redarguitus, à præfato Mo Dunin Officio Arresto una cum rebus suppellectilibus, Uxore et Liberis, ac Equis immediatus exstiterat, ex quo Arresto Idem Ludeus aufugit, et nescitur quonam Conversus est, deinde et Consors hujusce Ludei fugam arripuit, Averulanus verò in omni fonte Amaritudinis submersus est, nam Mus Dunin ex vi Aresti Processum Instis instituit, ex quo ingentes Comparens in Foro Castrensi Camenecensi Litis expensas sustinuit, et huiusq in ijsdem permanet. His non attentis molestijs instis, Mus Łącki suamq tantummodo circumspiciens Fortunæ integritatem, enervandæq Substantiæ Averulanis imperswasus, loco juvaminis, et Deum instante ad pacificationem negotij Conjunctionis, Equum prætexti Ludei à Mo Dunin cum alijs rebus Arrestatum à instante recipere præsumpsit, et illum usui suo applicavit, Subditi Bronisżeviensis Simon Agricola et Consors Illius Vasa stannea Diuque Candelabrum

107

2/11

Candelabrum aereum, et alias res per Ipsos sub Juramento
tas et recognoscens ex eodem Arresto acceperunt. In qu
tensionibus suis altefactus Mus Dunin ad Judaeum p
natum Hersz profugum habitis mfrt Sm in Juris rigore detinet,
ficaonem judtr urget. Quapropter Querulans in tantis
factibus existens, pro restitucone praemissi Equi per Mu
dii accepti, ac rerum per Subditos mentionatos Bronis
si ex Arresto intercepti, redditioneq illarum, iterum atq it
quam solmne mftur. Offerendo se etiam praedictum
Lacii ad pacificaonem praemissarum praetensionum Mu
debitarum, judicialiter attracturum, et ad responsionem
ne ejusdem Judaei ad conservaonem in Bonis Bronis
commissi Jure cuturum, universasq expensas suas imd
rum, et ea omnia quae Juris erunt expetiturum. Salv
Jure Salvandis.

Andreas Kubli dii pierz

Tra 4ta pt Pm Sanct Andrea
apti videlicet Die 2. mensis
9bris Ao Dom 1789

1789 Ao

Suscepta manifestatio ex pnti Comparitione Jro Andreae
Kublicki in et Ctra Jllrem et mgcos Casparum Comi
tem a Gora Skarbek Castelldum Juniolad Brum Opi
di Izbica Haeredem et Valentinum Luboradzki Pin
cernidam Smolenc atq Synagogam Izbicenc raone
per ipsos et precipuae per altedictum mcum Luboradz
ki Possessorem ad enixam regorum mnfftis nolle Infi
delis Herszowa profugae Infidelis Haersz itidem de
Bonis Bronisrewo Possor. protunc Quenulanc subjectis
p fugi Consortis extradionis per denegatamq ex=
tradionem in Jus et magna Processus cum mfcio Du
nin litigiu involuonis expensarum Causaonis ex in
deq poenarum in se attractionis tum pro Instan
tanea praefatae Judeae p fugae cum liberis et Sup
pelectilibus Statuone et extradione injungenda ac
alijs Circumstantijs facta quae a tuis in paratas
Ropus fuerit dabitur Copia An: Kublicki pbrzyc

Copia mfnis Ex Pte
Jnosi Kublicki Contra
Jllrem m Skarbek
ac alios
1709 ao

Fra 4ta pt Fm S Andreae
apli vidz die 2da mensis
9bris 1709 ao

108

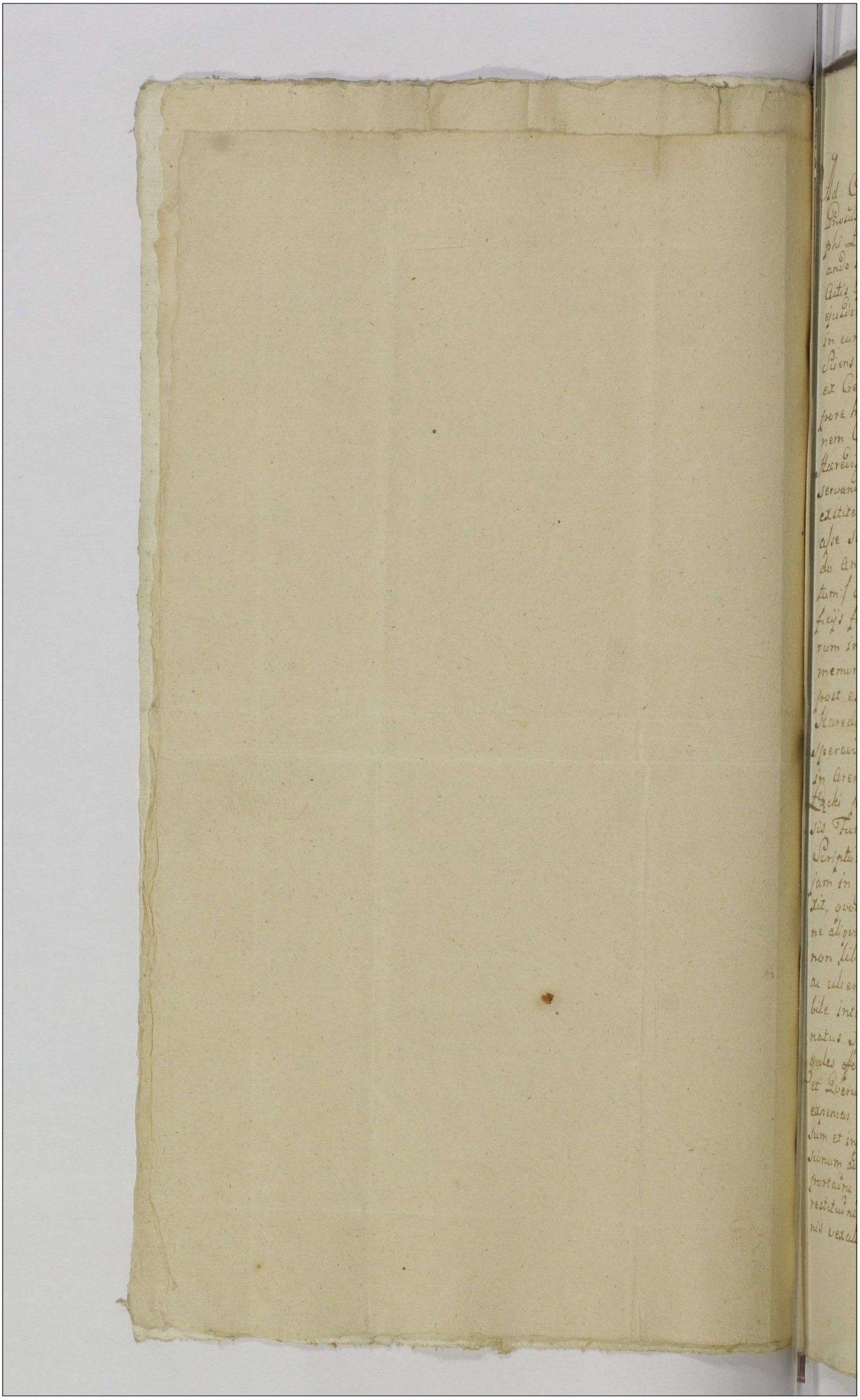

Ad Offm et Acta praesen Castren Cumbia Pradecenq; mh Vens Prouis Andreas Rublicki Prum Villae Bronisiewa Mgu Josephi Laçki hereditariorum Anteactus Posser Tenutarius, obviando indemnitati Substantiae Suae, Solennem Cram eoq Offo et Actis Ejus, in et Contra praelibatum Magum Josephum Laçki ejusdem Villae Bronisiewo Haeredem fecit intulitq; mfatum in eum querimonie modum. Cum altedictus Mus Laçki Sciens peroptime uti Haeres Statum altefatorum Prum, quia ex Crescentia collecta nullatenus Sufficere possunt pecunia tempore hyemali propter numerosa Inventaria, ob quam rationem Cupiens Mfus adaquatissime praemissa Inventaria Ejusq Haeredis Sui in Fundo relicta Sustentare illaq; sine decessu conservanda perhyemare et Haeredi totalia restituere, Cautus exititerat f: stante sui Pssone: f Querulans proprio Ligvido asse Stramina et fenum propter praelibata Inventaria Fundo annexa Comere, et de Congruo f: evitando detrimentum: f Subministrare Sufficientiam; nihilominus ne in aliquibus fieri desolatio, etiam Stramen in Coopertivnem tectorum in ante desolatorum emere debuerat, et sic Bona praememorata Bronisiewo cum integris Inventarijs, et ad ejus post expirium Tenuta sua Annualis altedicto Mo Laçki Haeredi redditurat, et jam nullam pretendionem evenien dam speravit, suamq; licet si non integraliter Collectam Summam in Arendam exactam silentio praetermisit. Sed Mgus Laçki praemissis Comparentis minime attentis legalibus expensis Fundi, et detrimento non collecta Arendae impersuadus, Scriptum à Mfte Super Quotam binorum hungaricalium jam in Superas expensas intrantem circumventive enumxit, quod Scriptum Mfus propter celeriorem Sui emigracionem ne aliquam in aggravatione sui Subire queat molestiam elare non silenter Sed reverenter Stimulatus exstitit, et eo fine ac ulteriorem explicationem, praeinsertum Scriptum insubsistibile intercesserat; Supra exprimito Mfte detrimento adhuc mentus natus Mus Laçki non Contentus, alias varias pretensiones illegales effermare ac Mftem praesumpsit, pro ijsdem Conitare et Querulantem per solammet inebitam vexam in Jus et Litis expensas inducere Conatus. Quapropter Mfus cernens se lesum et injuriatum de nullitate Omnium et singularum pretensionum ac suum Venientem illegaliter effermatarum, tum pro Comportatione praeinserti Scripti nullum valorem in se habentis, ac restitutione ejusdem, tum de incompetentia Litteratus et Actionis vexati, quam solime Comparens Mftus. Offerendo se ex-

pensas

pensas Suprascriptas Comprobaturum, et pacificam
impetitione, ~~[illegible]~~ expetiturum. Salvis salvandis

Andreas Hublicki pien[illegible]
trzymany[illegible]

Fra esta pt Fm Sandrecc upli
vielz Die 2 mz 8bris 1709 ao

1709 ao

1 GR SR

Jmm Cameranale Terre[illegible] Palatus Lanciciensis Dum p Termino Condnis in Fundo Dni Krzewie Fa 2a pt Jmm S. Martini ~~Pontificis~~ Episcopi Ao Currentis mente Dureti Terrestri Lanciciensis Die 5 mensis Octobris Ao fluens Jmm mgcos Hedvigim de Krechowiecki matrem atq Jacobum Joannem Urbanum Theresiam et Josepham Filios et Filias Komeckie ab una tum mgcos Thomam H. Ignatium et Rosam Brzeskie Ptes ab altera agitandae Condescendere ob Legalitates sui Negotii Idcirco ne Terminus ipse Translabitur Judicatur Partibus Eunq ad Fram Secundam post Festum Sancti Nicolai in Ao presenti venturam cum suprascriptis Dte Rigore ac Robore Similat prorogat et Distert Conservando Partibus Terminum Datum qualem ad presens habituro Erant peremptt Datt in Grochow Die 14 mensis 9bris AD 1789no

Adalbertus Gliński Camerarius Jmi Palatus Lanciciensis Super Prorogationem Condnis inter meam Komecka et meum Brzeski agitandae

110

Prorogationis Cendnis in fundo Bm Krzewic Coincidens

Oblata

Sabbo pt Fm Pti Martini Episcopi Odle Die 14ta Mensis 9bris anno Domini 1789.

Officium de praedicto Pont Thomas Stanislaus Mierzejewski Nomine [illegible] Obtulit Officio Regni ad Aeticanum et Aetatis hisce in [illegible] perrexit Prorogationem Cendnis in fundo Bm Krzewic [illegible] infrascriptas Coincidens cujus Tenor requiritur sequitur talis

(Inscribatur Originali)

[illegible] vero ejusdem hic circa Aetas Regni relictum est

Jacobus Sigismundus a Krethony Krethowski Praedecensis
Capitaneus Ordinis S. Stanislai Eques
Vobis Mgcis Josepho Jarnowski Ensifero Crusvicen.
Patruo et Tutori, tum Constantiae, Petronellae et Apol
loniae Filiastris et Mgci Vincentij Jarnowski Da-
piferiae Juniolnae cum et Mgca Joanna Zakrzewska
procreatis Filiabus Minorennibus de Causa infrascriptorum
Bonisq vestris quibus omnibus ac summis quibusvis pe
cuniae habitis et habendis vigore Regio et nra qua hac in par
te fungimur Capuli authemtis, ut in Judicijs nris
Castrensibus Capitis Praedecensis Feria secunda abhinc prius
vel proximius in Castro Praedecensi celebrandis, pltr ac
peremptorie Compareatis Ad Instantiam Gnosi Anto
nij Gostynski Actt Qui Vos et quisque Minorennes in assi
stentia Mgci Patrui uti Tutoris Naturalis Citat ad
videndum et audiendum Vos, ad Solutionem Quotae Quinque
Aureorum Hungaricalium a Praefato et Mgco Vincentio
Jarnowski sibi Actt debitae Sententia Judicij nri Stringi
litis expensas refundendum demandari, pro quo Citamini
sitis Trno perituri et Judicialiter responsuri Datum in
Castro Praedecensi Feria sexta post Festum sanctae
Catharinae Virginis et Martyris proxima Anno Do
mini 1789no.

111

Copia litt ex parte
G. Gostynski cum
Mcos Jarnowskie
1789

Sabbo Ae Fm Sandreae
apli vidz 28 mens Xbris
Anno Domini 1789

Jacobus Sigismundus a Kretkowy Kretkowski Insignis
Ctis Stanislai Eques Praedecens Capitaneus

Tibi mio Josepho Korzbok Łącki Brum Villae Broniszewo
Haeredi et Possessori de Bonis tuis gltes omnibus ac Summis
quibus vis penuns htis et hndis (: vigore Regio et nra
ma hac in parte fungimur Capituli Authoritate :) man-
damus ut in Judijs nris Crenę Praedecens primis
proximis in Castro Praedecens Celebrand pnlter ac peren
Comparcas Ad Instantiam Gnosi Andreae Kubli
praetactorum Brum Villae Broniszewa ante Acti
nutaryi Possessoris Actt Quite in Pistendo maonisue
ram Actis Authcis Rgni factae Seu faciens Citat Jdq
videndum et audiens attentandumq ad instantane
n restitutionem et extradionem Equi post Infidelis
rsz in attedictis Bonis Broniszewo Cauponatorem pro
gum et Varijs Debitis ac praetensionibus in onera-
m derelicti per te vo Citatum apprehensi adigi praemi
umq Equum (: uti Offose Aresto per mgium Dunin
rum Villae Rosle Haeredem :) innodatum Sibi actori
ditate restituendum demandari Aut in Casu in possi
is ejusdem Equi restuonis valorem pro eodem justu
adequatum per te Actori Solvendum intimari Ca
ntiam Labori bonificans decerni Caetera pro Causae Exi
ntia Statui et Sententiari Citaris sis Tmo pariturus
Judiciter responsurus Datt in Castro Praedecens Tra
Secunda Ac Tm Sae Catharinae Virginis et Martiris
xa Ao Dni 1789

112

Ex Pte Gnio Andreae
Kublicki Conq meum
Łącki Bdo Citta onis
Copia
1789

Tra Secunda i pro Die
Tsti Scti Andreae apli Vidq
Die 30 mę 9bris 1789

3

Stanislaus Augustus Dei gratia Rex Poloniæ, Magnus Dux Lithuaniæ &c.

Vobis Nõ Joanni Wardęski Notario Cz Præcentę Prum Zbiń
ex Hęredi Domino, tum Attis Michaeli Sułtysto et Joanni Kułłom
Michaeli et Laurentio Kielmy, Jacobo et Michaeli Bethersom, Chri-
stophoro Kin, et Michaeli Iryb, sił hoc aliove cognominum in
Jundo Zbiewa Majori locatis in Nro octo Personar Holandis, de Perso-
nis Bonisq Vrõ gntr ombus ac Summis pecuniæ habił et habęnę
mõmus, ut in Judiis strīs Tribus Lanciciensi Fra Zdą ab hinc prius et
proxius sua in Cadentia Lanciciæ celebranę prtr ac peremptr com-
pareatis, ad Instãm Vri Ignatii Miazdowskii Burgrabii Cz Præc
Prum Zbiewa jor hęredis Actr Qui Vos inhærendo Protestaõni-
bus suis eõ impasu fauł sive fauęnę tum Viuonibus Citat, seu po-
tius vacante Jurisdiõne Strī Breuis Cujs ad propinquius for mentę
Legis adcitat, idq ad videnę et audiendę Prætensionibus vri quibus
vis ad Actr formandis, aut Actoratibus exquirendis pro nullis declara-
tis, jam võ probaõnibus Actoris pro justis reputatis, Vos [illegible]
[illegible] Holandos in Jundo Zbiewka
commanenę penis pro violenta Jundi sui Actr proprii invasione
locor Zolisha vocitator effossione, ac ex eisdę Materiæ ad coquendę
cineres congruo modo illicito evectione, et eorunę cinerum ex Jun-
do Zbiewa majori congregator divenditione, prator Inventariis
per Vos depabulaõne, hinũ morni Actr propriorum damna
precavenę verberare minaõne, tum aliis peractis continuè et
incessanter damnis atq violentiis in Jundo Actr proprio dadim
pletis „exemplaribus“ distinctim pro quovis vri demerito erumenalibus et per
sonalibus mulctandos judicari, bonificaõnem præmissor oiũm per
Vos pro re Actr postandam sententiari, Statuõnem cujusq mnis
secundum Pastoris Vobis inservienę si qui pte Citne apud Vos aeriat
pro deponendo ea in Causa testimonio, Vobis indigitari, plenioriq
de suprascris ombus investigaõnis gratia Condiõnem ad Jundum
Prum Zbiewa majori assignari, Nihilominus Te Mum Wardęski
coerciva penalitate respu ad requisiones Actr denegatę in pdictis
postande satisfaõnis, objectionisq acsi emunctę cujusq pecuniæ
quicquid deducibili per Mynem tui cons Actr illatam, reprehendendum
arbitrari, et ad compensaõnem hortumę „damnor“ incedendo sui Holandos
stringendum declarari; Cętera juxta exigentiam negotii ac conclusię
mutę postulata cons Vos junctim aut distinctim statui et decidi
pro quo Citni Stis Cmo pariter et judtr respone Datum Lanciciæ
Die 28. 9bris Aę Dni 1789. [Holandos in acta Domini sui]

113

Ex Pte Gsi Miazdowski
cone M. Wardeski et
Holandos editt Citt Copia
1789. Ao

Fra Thia pt Fra Sch Andrea
Apli vult Die Ame Minis
Obsis Ao Dni
1789.
Puscyski

ad Offm ac vnū pntr Ivus Ignatius Wiazdowski Brum Zbiewa jor he
res, omnem sibi Spawendo securitatem, hanc ad Acta fidē cor. Mum
Joannem Wardeski Brum Zbiewa minor haeredem deseruit Mstrum ex
eo. Nam Jes Mus Wardeski noscens demerita Holandor sui in fun-
do Zbiewa nor locator per adimpletas in fundis sui Vtilis propriis
ad Bona Zbiewo jor spectans violentias ac illata damna cupiens
eos contegere a penalitate pro hisce peractis succubita, enitituto
vexatorie ad Instaam sui Actoratu pro restitutione actis emunita cujus
dam Quote pecuniarie ungm deduibilis, Mstrem ad Jurisdictionem
Offii Crs Praedecens conitare prsumpsit. Etenim Mus ullam Quotam
nec ab eod Meo Wardeski nec ab eius holandis percepit, ver Ipsimet
Holandi animadvertentes exigua damna per depascuationem pceni
jam collecti in pratis Subditor Mōri Vtilis proprior Babus sui
ac Inventarius, ad Bona Zbiewo jor adveniendo, hosce Mstrii ho-
mines ad ineundam secum Concordiam ultra vitum Vtilis stimu-
larunt, et in recompensam talis injuriae bonificationem quandam
prout Eius Meo Wardeski, ita et Mstri ignotam benevole obtule-
runt. Talis enim circumstantia non alio quopiam modo nisi in-
quinonibus detegenda, licet Mstrem semper immunem reddere
videbat, tamen Meo Wardeski ad formandam pretensionem mo-
tivum intulit, et insuper dum Mus continuis obtrudus a vici-
nitate Subditor Holandor extiterit injuriis ac damnis ullatenus
amplius tollere queuntibus, conquirendo eos ad Jud competens
Actionem priori Offm ne Mus Wardeski tempore eue et holandis in-
tentaverit, ad rpetiamq per Mlem posite Citatis Relationem, Co-
piam subsequenti advocatam Die porrigendam obtulerit. Mus itaq
Wardeski hancce sui licet eod die tamen posterius juxta edisseren-
tiam Mlis illius rpnis ad Offm pens dirigendo causam, Requisitionem
non porrecte illico per Mstrem Copiae ultra vetram Legum. bene,
vicium porrigendae in triduo quidvis Transactionum pensitodientium
in Acta inducere studio sui effecit. Qua ex permoventia, ne aliquod
Ipsum mum inferre valeat, de nullitate suprascriae Requisitionis Die 30. 9bris
subsecuta tuam obdestinat Querellam. Offerendo se objectionem emun
de actis pecuniae „decerto vo „depabulati Jatis „in bonificationem „per solosmet holandos tributae, a suo
Wardeski factam Inquisitione deleturum. Rmis Sionem q Cau-
se plene uti suo Mntis Juente exoptaturum, Salvis Salva
Ignatius Wiazdowski mp.

114

2/12

Ex Uiazdowski cum M.
Wardzski Wlt Co
pie Manifestab

Fra 4ta pt Fin Sti Andre
a Apli cdlt Die Eda Mca
10bris Ao Dni
1789

Actum in Fundo Villae Bm Zakrze
wek Curiae Ibidem sitta Die 23 mensis
novembris Anno Dni 1789

In Praesentia GG Ignatij Strzemski Petri Ruszkow
ski necnon Mlis Rni Gsis Prdi Josephi Lau
rens de Villa Zakrzewo Jurisdictionis Officialis Praesens
Fundanti

Item Infrascriptum Commissoriale Pltus Calisiensis insistendo
Legibus Rni de Exequendis Processibus peragendis
Traditis Sanitis Satisfaciendis Muneri Officij sui
inhaerendis sufficiens Obtentis ex parte Gsi Vincentij
Topolski sup Gso Josepho Rosiecki Cavaleriae Natio
nalis Comitatus Bm Zakrzewka Haerede processu et
Quidem Decreto in Judijs Calisiensibus inter Gm
Vincentium Topolski ab una et Gm Josephum Ro
siecki Bm Zakrzewka Haeredem parte ab altera
prolatis Satisfactionem pro Ejusdem Gsi Topolski
demandans necnon Condemnatione in Fno Satis
factorio sup Eodem Gso Rosiecki rne Contraventio
nis superius expuncto Decreto Obtentis atque Decreto
executionis inter Easdem superius nunc Nominandae
Ptes in Judijs Calisiensibus emanatis Bm Zakrzewek
Gsi Rosiecki Haeredibus in negotio ac processu
praecomitis ad requisitum Partes Jurevincentis Gsi
Vincentij Topolski Praesens Gsis Petro Ruszkowski
et Ignatio Strzemski necnon Mli Rni Gli Prdi
suprascripto voce Jurisdictionem sui acclamante Con
descendit et ad traditis Horumce Bm Zakrzewek
nemine impugnante et contradicente ad mentem
suprascripti Decreti Exnis accessit tali Methodo

115

Nayprzod w Podworzu Dworskiem Dwor
wale Browar z Suszarnią Gorzalnią, studnia
doły y ze wszystkiem Zbożem rożnego r
wnich Będącym, Spichrz y ze Zbożem nasp
będącym, Obory, Owczarnie, Staynie, Chlewy,
Warzywo w dołach, Pola wszystkie trzy, Ozi
Całe Zasiane, Jarzynne Całe ktore w obie strona
powinna będzie, ugorowe Całe, Siana wszy
Łąki, Wody Jeziora Sadzawki Bory z pastw
Wieś Całą z wszystkiemi Ludzmi y Ich wszelką
cizną, Sprzężną y ręczną Budynkami także
wsi będącemi, Czeladz Dworską Stolen
wszystkie z Ich powinnościami y Czynszami
nie Całkowite Dobra Zakrzewek z wsz
mi przyległościami y Wszytkami w Aktual
Spokoyną Possessyą Stronie Prawem prz
waiącey oddaie się Qua quidem peracta Tra
ptem Jure vincentem Eum Gm Topolski
voce Nullis intromisit et in Possessione pe
reliquit A P R
Stanislaus Szeliga Mierzeiewski Ptus
Comiss Jurat mpp

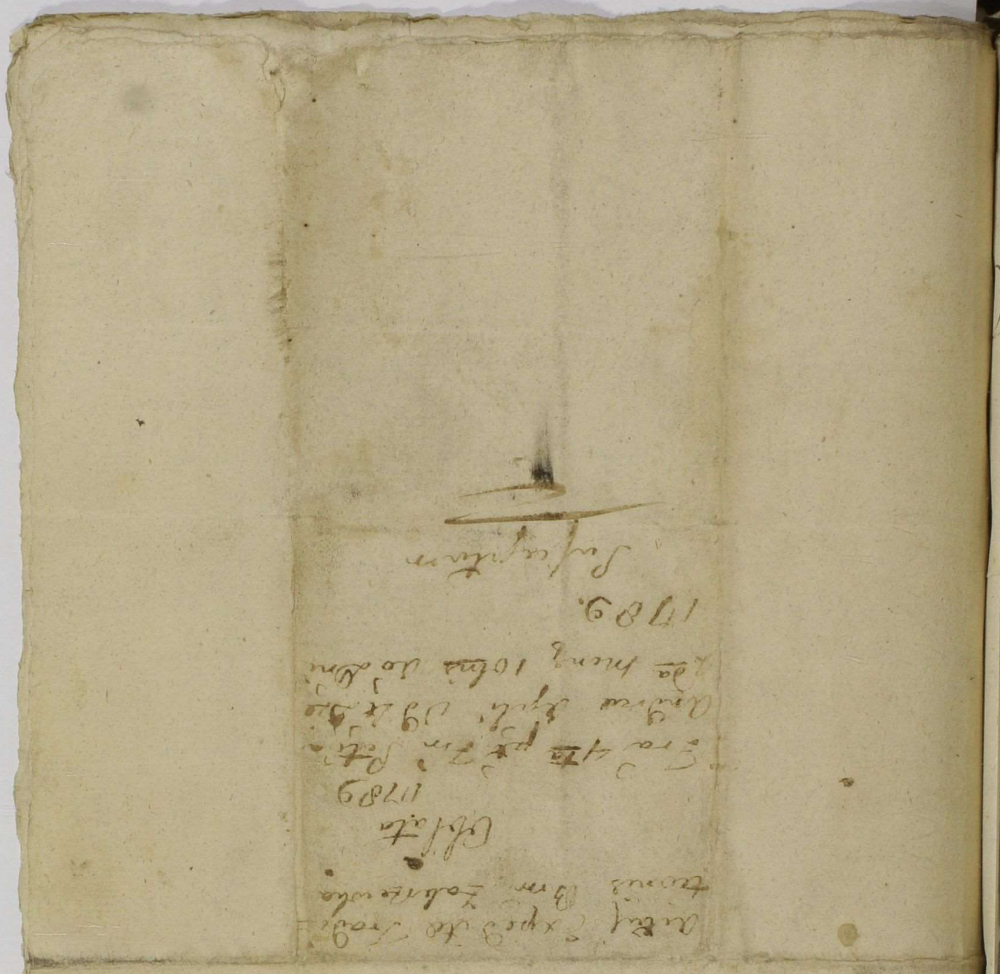

Actum in Fundo Dnm Villae Cono Gorn 1920 Gnosi

Ad Offm et Acta praesens Castren Capnealia Praedecens pnlr Venus Mus Onuphrius Szamowski Pocillatorides Orlovien subveniendo indemnitati honoris Sui solennem Coram eodem Offo et Actis ejus in et Contra Mum Xaverium Dąmbski Subdapiferum Covalien, tum Honestam Annam Virginem fecit intulitq mfaonem in eum tenorem. Cum etenim altedicta Honesta Anna Virgo Susceptis apud Mcam Mfntis Contem Annis integro adimplere debitis /: ad quae se obstrinxerat et Continuare :/ debitis; praedicta Ancilla vilipensis obsequijs non diuturno tempore Commorans, interceptis rebus tam sui Querulantis quam et Consortialibus pprijs /: seorsivo Regestro porrigendo Specificandis :/ aufugere praesumpsit, et ad Aulam Mgci Dąmbski Subdapiferi ad servitia se se Contulit, quibus obtentis protectionem illegtmam lucrata est, nam praedictus Mus Dąmbski non attentis Legibus Rni eandem Virginem profugam sine testimonio Suscepit, et eandem apud Se Conservare non praetermisit. Tali praelibata Ancilla suffulta auxilio et protectione Ausa est. Querulantem pro rebus aliquibus acsi in Domo Mfntis relictis Concicitare, et ad sinistram informaonem assistentiam Mgci Dąmbski adhibere, Cujus Ancillae altefatus Mus Dąmbski Subdapifer narraoni irreali fidens, Se Comparentem cum injuria honoris in Jus et Litis expensas involvere, et Circumscribere Actis non erubuit. Quapropter praesentaneus Mansns Sentiens Se in praemissis laesum et injuriatum, quam solmne mfftur. Offerendo se pro poenis tam contra Mum Dąmbski respectu praeinsertae Ancillae sine testimonio susceptionis, assistentiae et protectionis eidem adhibitionis, exinde honoris laesionis, Actis circumscronis, ac etiam adversus saepedictam Honoratam Annam Virginem, pro decernenda poenalitate raone Aufugaonis Mfntis ex indibita vexa processuationis, ac pro restitutione rerum Querulanti et Consorti suae interceptarum, ac incompetenti ejus Actione Jure Acturum, et ab omnimoda Illius praetensione irreali se emundaturum. Salvis de Jure Salvandis.

On: Szamowski

117

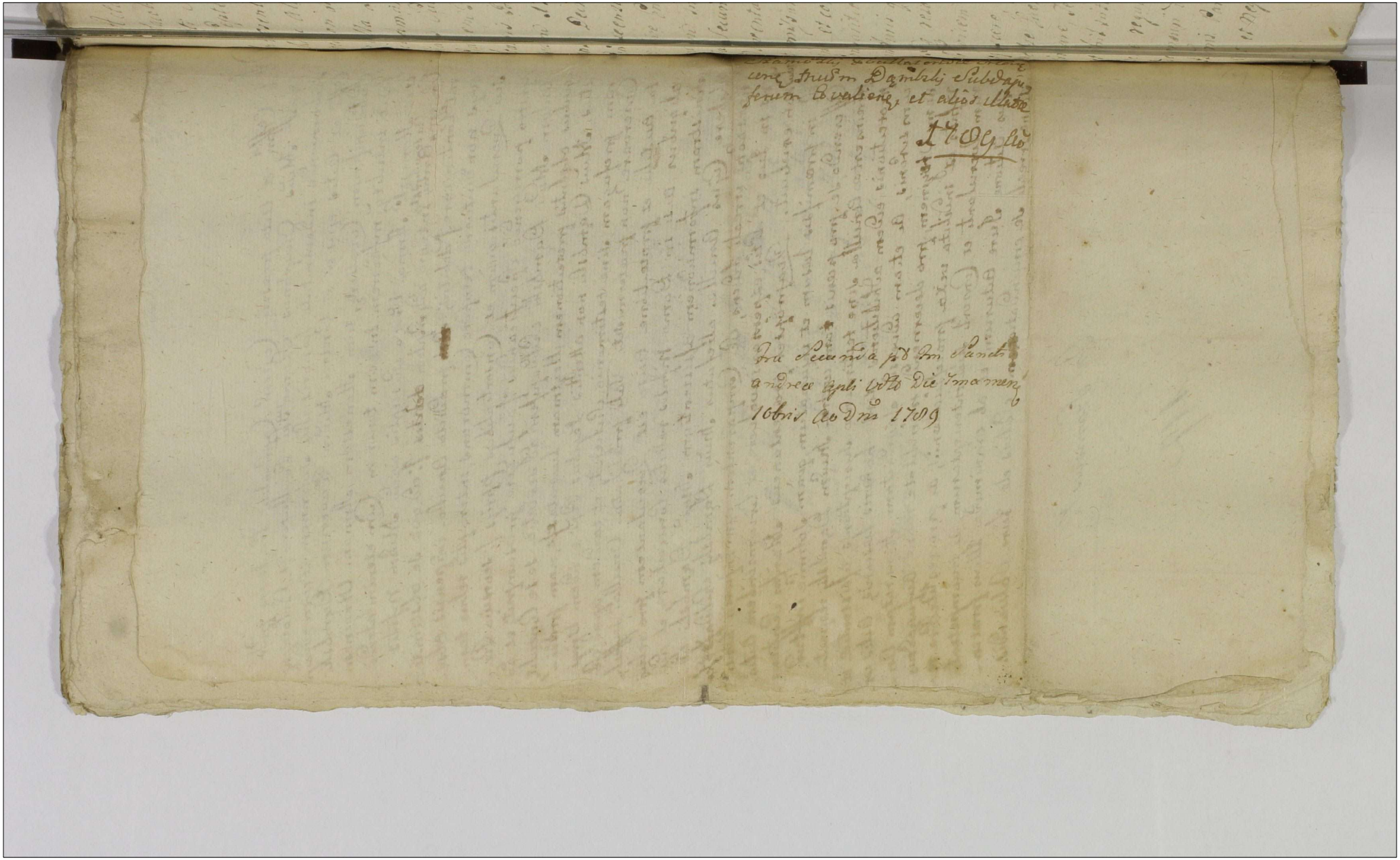

120

Actum in Fundo Rm Villae Osno Garne Gnosi Jacobi Stemplowski Fra Secunda Ipso Die Festi Sanctae Crucis Videlicet Die 14. mensis Septembris Anno Domini 1769.

In Praesentia Gnosor Pauli Sulinski Josephi Skrzeszowski ac aliorum ad hunc Actum congregatorum nec non mlis Rni Glis Pri Josephi Zuranski de Villa Zurawice Authent et Jurati Actum praesentem Acclamantis Officium Osne Capitt Praedecene Burgrabiatus Subdelegae tam Robore Decri Officij Sui in Cro Praedecem Fra Secunda Ante Festum Nativitatis Scti Joannis Baptae Videlicet Die 22. mensis Junij Anno praesenti 1769. Inr Ptes infrascriptas lati, quo mediante Decro Suspenso toto negotio necessaria esse Condescensio Judicij Sui Unius absentia non obstante sive Gnosi Burgrabij aut Commissarij Jurati Loci praesenti in Fundum Rm Osno Garne in et pro Feria Secunda pt Fm Scti Jacobi Apli Anno praesenti Adinventa Cui Judicio aut Officio sit Burgrabio et Commissario Jurato mutua Partium Sumptu Conducendo et condescensuro. Causam inr Ptes infrascriptas Comparitione comprehensas in Obus Actoratibus tam Juris quam facti ad mentem Documentorum Juxtaq resonantium Terminorum per ptes sibi ab invicem institutorum disjudicare Processum cognoscere, Indictionem resolvere, inquisitionem si necesse fuerit expedire Poenas super quo inserent Prorogare, Terminos praefigere, rigores. Annectere et nihil intactum ac irresolutum relinquendo moderare regula est praescrta Cujus Judicij vel Officij Condescensuri decisioni Partibus illo in Trno sub poena Bannis Paritio est demandata Partibus quos Voluerint et negotium praesens exigerit Adcreatio est praecomissa

119

Ptes non Oppugnatis Studendo Justitiae et equitati Decer-
tenus Gnosi Jacobus Stempkowski Haeres et Inscribens et
Zakowski Obligatorius Possessor emendando sibi Possessorem
Summae Videlicet Summam Sexcentorum Quadraginta Flore-
rum Trium Polonicorum Unus ad Alium sese non referendo Pra-
Bonis mundis et liberis Paltus Brevis Ojae locatione Coram
Praedecessore in et pro Vigilia Fti Natalis Sti Joannis Bptae in
proxime Ventura, ad Officiosam Quietnem Gsi Valentini
in Ossa Victrici Agentis, Jam vero Provisiones ab Actu Fato
Gsae Agnethis Sulinska ad Manus Gsi Victrici Salvis
nibus in Trno reproducendis et per Ptem Acceptandis
na Bannis in Casu Contraventionis Circa Manifestum
Publicanda Solvant et enumerent. In Cathegoria Vero
rum Trno suo per Gsm Zaborowski et Dzierzawskie a Mgcis
broskie Congibus pt Fata dicta olm Gsae Sulinska Accepta
Inventariorum, et distinctis Cathegoria Gsorum Jacobi
et Fabiani Zakowski Quoniam Ad Actoratus Gsorum Zabo
et Dzierzawskich Congum Utriq Mgci Dambrowskie Cong
ad Actoratum Gsorum Stempkowski et Zakowski
Dambroski praesenti in Trno disparent et se Condemnan
tunt, Proinde super eisdem disparentibus juxta rezonan
Trnorum distinctim Obtinere Condemnationes Ofm Condi
mittit. Ad quas Publicandas Ofm praesens Mlem Authen
praesens Assistentem Addidit et deputavit. Post quam Pub
pro facienda Executione ad Ofm Praesens remittit Decri
Robore Cajetanus Bruss de Stubicie Stubicki
delegatus Crem Praedecessoris mpp
Arma

Tota Condemnatio
Tra 4ta pt Tm Immaculatae
Conceptionis Bae Virg Mariae
Sti Dni 9ta Mrz 10bris
Ao Dni 1759
Tra 4ta p. Tm

Stanislaus Augustus, Dei Gratia Rex Poloniae, Magnus Dux Lithvaniae, Russiae, Prussiae, Masoviae, Samogitiae, Kijoviae, Volhiniae, Podoliae, Podlachiae, Livoniae, Smolensciae, Severiae Czerniechoviaeq.

Nobis Illribus Mcis Annae de Comitibus Dambskiae, intermediae Illris Mci Caroli Wessel Capnei Libertovienc. ad Psens vero Illris Mci Dionisij Mniewski, Cavalleriae Nationalis Rni Rothmagistri Ordinis S. Stanislai Equitis, Consorti. Seu Utrisq. Coniugibus Mniewskim, de Causa infrascra, Bonisq. Vris gliter Omnibus, ac Summis quibusvis pecuniarijs habitis et habendis, Mandamus, ut in Judicijs Mris Ordinarijs, Glibus, Trblis Rni Petricovienc. tum dum et quando Causa Psens, ad Judicandum Vocata, acclamataq. incideritis pliter, legitime, ac Pemptorie Compareatis, ad Instantiam Illris Mci Stanislai Comitis a Lubraniec Dambski Palatini Brestl Cujaviae, Ordinum Polonorum Equitis, Actoris, Qui Vos adhaerendo Suis probationibus, tum Maffoni circa tutamen Legum factae et faciendae, Citat, Seu potius ad paratam Sui Actis Inscriptionem, vel e converso Vri Contra Se Actis factam, Seu in Regestris Judicialibus procurandam, adcitat, ad videndum et audiendum, et Imprimis Vri praetensione Cassabilitatis Cessionis, Ptunc "ullo" de Tui Illris Mca Mniewska Jure, imo Avialis proprietario emanatae, exinde nec vi Competentiae exorta, ac in post Actibus, ullum revocationis Methodum de Lege habentibus, dictam Cessionem Corroborantibus, Vri vero Processu in Convulsionem Legum incusatis, Eo igitur cum Processu Vri tam hocce ad Punctum, qm et respectu Tutellae Actu Compromissoriali, unquam et Ullibi, p immovibili per Legem deciso, eviterne Conclusae, efformato, et extraforanee in Judicio Terri Posnaniene Psecuto, Remotis Actibusq. Pmissa Consolidantibus, Lege immovibilitatis Authorisatis

1789. 120

attentis, Incompetentem Vobis Actionem, Sententia Judicij
Statui, Pœnas Convulsionis Legum pmeritas extendi, et
Expensas resarciri. Actus, Legi in pmissis Offensivos, et
dos Censeri. In ptensa vera Portione, Successionis Gor
ac ex nexu Juris, olt Illris Mci Augusti Dambski Cap
stinensis, Serisientis, post fataq. Eius Sterilia, in Se A
Te Illrem Mcam Mniewska Citatam Cadentis, per se
Substantia Opaleniana, vindicati et Conclusi, Solution
Summarum Sibi Actt Compensati; Naturam Causæ
Actore habitam, distinctam monstrantis, in Judicio
Posnaniensi, extraforanee pmota, Processu Obtento nu
Se Actt gravante, idq. Cassatis tam Decreto qm Process
sam Eandem ad inveniendæ Portionis ex Capite, olt Illris
Dambski Capnei Gostinens, erga Se Actt incumbentis, ut
bi resolutam, et ab Obliquidatione dependentem, ad Judi
Competens remitti. Pœnas tam Evocationis, qm pro Exp
tione Decreti pmeritas, super Vobis irrogari, Process
Suo in Judicio Obtentum Cassari, distinctasq. pœnas p
vatione, super Vobis decerni, Damna et Litis Expensa
sarciendas declarari. Sitis Termino huic parituri, et
liter responsuri, Datum Petricoviæ Die Septima Men
Decembris Anno Domini 1789no.

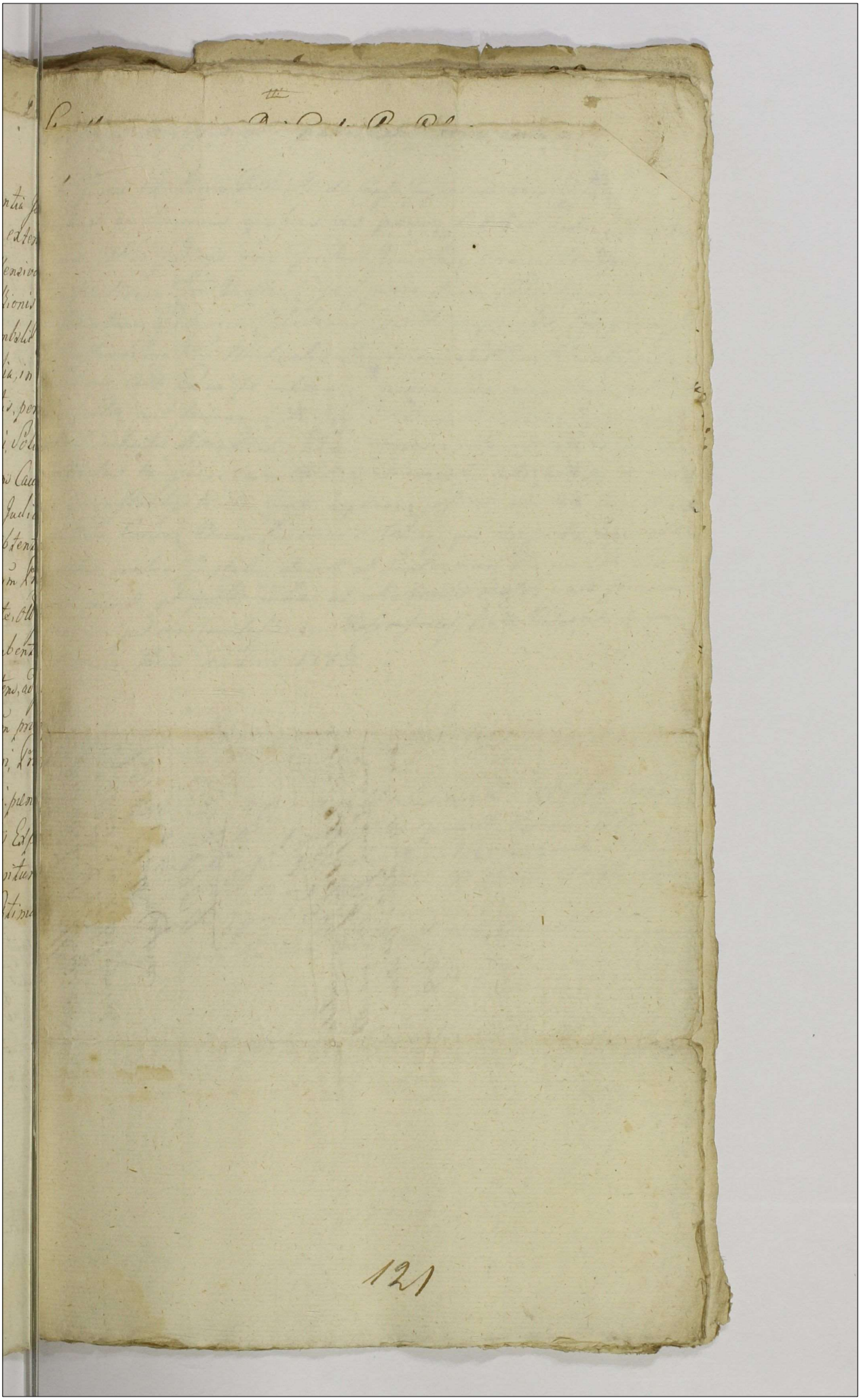

Palato P.C. contra JJmm.
Mniewskie, p Judicijs O.
G. Tblis Kni Petricoviens
editae Citatio Copia
1789.

Fra 2da pt Fm Immaculatae
Conceptionis G.V. M. xma volt
Die 14. Mensis Xbris Ao Dni
1789

Stanislaus Augustus Dei Gratia Rex Poloniae &c

Tibi Gnoso Antonio Rokicki de Causa Infrascra bonisq tuis gnlltr omnibus ac Summis quibus vis pecunq habitt et habenq mandamus. Ut in Judicijs nris Trribus Juniwladz /: vaccante ad psenq Jurisdictione Trri Bresten Cujus :/ juxta Suam Cadentiam lege descriptam Podgoriae Celebranq psnltr ac pemptt Compareas Ad Instantiam Mci Michaelis Hieronimi Sulkowski Subdapiferi Covalienq Actt Qui Te inhaerenq maoni Suae coram Actt publicis factae aut facienq Citt. Idq ad videnq et audienq Transactiones intuitu Haereditatis Brum Fajewa inter Se Actt et Te Citt Confectas, tanquam ex nullo dato et accepto subsecutt, ac ex alijs Circumstantijs tractu Causae explicanq cassari, Se Actt circa Haereditatem Eorunq Brum Conservari. Aliaq pro exigentia legis et Justitiae contra Te statui decidi et Sententiari. Pro quo Citt Sis Trno paritt et Judltr ad haec et alia ~~tractu Causae~~ juxta formandam in Judicio Conclusionem Responsurus Datt Podgoriae 4 quinta Menq 7bris Ao Dni 1789.

Offum cu pnltr ons Mfcus Michael Sulkowski Obtulit Offo ad Actiaq et Actis hisce Ingrossandum porrexit Copiam Libris Parte Sui Gso Rokicki Judicij Terribus Juniwlad Ao Cterito Eclib coram Actis Cqq Die 7ma Mensis Septembris Ao Cterito 1789no Recolam tenoris Sequentis (Inserat Orgte)

Orgte ad Ejusd Copiae hic circa Acta Cqq Relictum est.

122

Gr. Przed
1790

Ex Pte Mci Sulkowski
con Gsum Rossicki
Edictt Cittonis
Copia

Sabbo pt Fm Sctae A
gnetis Virg volt Die 23
Mensis Januarij A°
Dni 1790.

Stanislaus Augustus Dei Gratia Rex Poloniæ Magnus
Dux Lithuaniæ, Russiæ, Prussiæ, Masoviæ, Samogitiæ
Kijoviæ, Volhiniæ, Podoliæ, Podlachiæ Livoniæ Smolen-
siæ, Severiæ Czerniechoviæ.
Vris Mfis Antonio Junoza Bojanowski Ensifero Da-
latinatus Posnaniens. Cristinæ de Chłapowskie primi ott
Mfii Nicolai Bojanowski secundi, ac Jdem Vott Mfii
Josephi Zbijewski Comitis, atq; Constantini et Antonii Boja-
nowskorum Minorennibus, nec non Mfæ Elisabethæ de Bo-
janowskie primi ott Mfii Antonii Schorski, secundi nupsti
Vsti Mzii Lucæ Rosen Comitis Relictæ Viduæ ott Mfii
Alexandri Marchocki Subjudicis de Calisien Successo-
rum, tum Jllis Mfis Jacobo Sigismundo omnibus Krotkow-
skis Capitaneo Praedecess Insignis S. Stanislaj Equitis de Causa
infrascripta, Personis, Bonisq; Vris quibus omnibus modus ut Coram
Nobis Judicioq; Vro Ordinario Jure Tribunalis Vri Petitorem
recte in quatuor Septimanis pt datam et porrectionem Jllius
Citatus seu tunc dum et quando Causa Jsta ex Regni Stili
Competens sive etiam Remissam ad judicandæ Vocata alla-
mataq; inciderit pœnæ peremptoriæ Compareatis, Ad In-
stantiam Jnstigatoris Judicii Vri Ejusq; Delatoris Jnsi
Martini Burzenski Actis, Qui Vos et quemlibet Assa mo-
gentes cum Ea de lege Competens insistendo Documentis
suis Causam in praesentiarum elucidando Legibusq; Vris ad
Causam infrascriptam sanctis, tum Matriculis Juris
vel faciendis inhærendo Citt, seu potius ad paratum
Processum hac in Circumstantia super Vobis obtentum
paratas quasvis Jnscriptiones Connexas et Competentes
loco pertinendæ Executionis adcitat, idq; audiendos et au-
diendum attentis Probationibus olim Jnsos Wygnanskie
Sui Actt Antecessores Sanguinem Krotkowianum ex
Matre sua Eva de Krotkowskie Wygnanska Sui Actis
Primavia in se retinens Eumq; Sanguinem Krotkowianum
Sibi per Capita Jnsæ Catharinæ Jnsi Adami Ciesielski
Comitis Avice, et Mariannæ Mariannæ Agnetis de Ciesiel-
skie Jnsi Raphaelis Burzenski Comitis Matris Sui
Actt porrigens æqualitate Status Nobilitaris ex An-
tecessoribus Suis gaudere deducentibus Vos Successores
ott Mfii Marchocki in Objecto per Eumd ott Mfium
Marchocki ott Jnsis Wygnanskim nudè sine Om-
ni Probatione fine non nisi Amoticionis à Participio Fortunæ

29/1 193 Krotkowianæ

Kretkovianae facti nec in Vita Sui tot Annorum Serie translapsa prosecuti atq deducti perseverantes Poenis Legibus Rni descriptis reprehendendos judicari, Actus quosvis Laesivos ex Actis Publicis eliminandos seu potius eradicandos et per Ministrum Justitiae comburendos statui, nec eosdem Sibi Actt ad vindicandam Substantiam Kretkovianam per Capita Matris, Aviae, et Proaviae Sui Actt vi Juris Naturae Se Actt respiciens quid quam obesse posse declarari, quinimo se pro Competens Actore ad recuperandam Eandem Substantiam agnosci, Poenas in Sublationem Processus extendi, Caeteraque pro Causae praesens Legis et Justitiae exigentia ad Contenta Anteriorum Trnorum Vobis in ante editorum contra Vos Statui, decidi et Sententiari, Citamini igitur Sitis Trno parituri et Judtr Responsuri. Datum Petricoviae Die 22 Januarii 1790 Anno.

Ad Cta pr Trn Sae Agnetis virginis vid Die 29 mensis Januar 1790

[illegible] Successores [illegible] Scianos copia Cito pro Judicio Rei G. Podlt

Stanislaus Augustus Dei Gratia Rex Poloniae Magnus
Dux Lithuaniae Russiae Prussiae Masoviae Samogi
tiae Kiioviae Volhyniae Podoliae Podlachiae Livoniae
Smolensciae Severiae Czerniechoviae &c.

Vobis Magnifico Michaeli Wisniewski Capitaneo Dictus
V. Capitaneus Judicii tunc Joannis Wandalini Nott Offia libus
Cum Pudens Causae infrascriptae Gravaminosis Judiciibus
tunc Illustri Josepho Wathaniewski Subjudici Terr. Calisiens
Joannis Dzialyński acti Pudicianae de Chranowskie ejusq
filii Dzialyński Divortiatae Consorti suae non sine Multa
eli Pallowski Subdapiferi Equitis et Joannae de
Pallowskie Sti Michaelis Stanibocki Comitis olim Hed
vigis de Dzialyń Pallowska Successibus ejusq Offi
Cum Pudens pars adharenti de Offi Personis actoris
ius Vestr. Alt. ambus ac indemnis. Ut in Judicio Vestr. Ord.
nario Libus Tribus Vestr. à data et positione
Presentis Citationis ratione quatuor Septimanarum vel veriu
tunc dum et quando Causa Dicta ex Regno sibi Com
petenti etiam Remissas Causas ad Judicandum Vocata
et declarata incidentibus pltis ac peremptis Comparatio. ad
Instantiam Mi Antonij Jana Dobek et Magdalenae de
Dzialyń ejus Vicem Compilatum Actt. Sui, Vos et quinq
Mandata Actrix in sui Manibus, Vos vero in Vestri Ei Con
Digetis Assistentijs Citat sum veritus ad quasvis Juscionum
tam ex pte sua Actt corq Vos vel Vestri corq se Actis, aut
etiam Jud. Bogustawskich corq se Alienum Dzialyński in
Regno Libus etiam Remissus Causas factas et pendentes
aditas advidenq et audiendo Judicem Ulteriorem
Causae Quatuor p Vos in Contumaciam Actae Edictatam
Sibi Processum p Vos plenaria Convictione Sumptum
considerati de Jure p Probationibus resolvi quin potius p
nullo declarari Decernq quatenus Vestri acti Minime
Considerati Legibus sui corq Concludo ad definitivam
Sententiam motionem ad Judicium Meum permittendibus
Terminis Executorialis Aliquotis Vobis p Actt editor

editos, nullitas ac incompetentes Retorquentia, plenimode
ferri Vesq omnes et quinq Mtes Judices p latis grav
nois Sententijs in Volunonq Sui in Cognitionem
nonum Prosecuto Judio Nro Tribliō resolis, debitad
dq Actor in Processum nullitas implicationis Penalis
nec Non Ves Mtes Walbnowskie, et Dqubelice non
p exquisitione Prosecuto Decreto vermutiam p
Decreto Contumaciali pt processum licet si nullitas
attamen Decreto Executionis p Exequibili declar
perindeq Traditione Bnm Piotrkowie absorptum
aliam Convictionem habendo distinctis Panis ac p q
jure interest mulctandos Arbitrari Condestensionem
Bona Piotrkowie cum Transferenda Jurisdictio
Bona Radwanowo et Alia Assignari non obs
tus Juguionibus p Te Offm Crenc Praedec
Quinimo ob rnes Judlr inferendas Cassatis Con
tionem Massae Substantiae Dqubicianae injung
tum Bnm circumscribendum quoniam p ves M
Judices Crc Praedec non est circumscriptus p
Borras. Sylvas non quel a Fluvio Wart
Lum Gopto Situatas perindeq non modici V
existentes in Constitutione Fortunae Dqubicianae
verti Res Mobiles Inventaria ac quidquid fat
rentalibus, atq Patrui tunq Aviae derelictum p
p Ves interceptum probabitur id Omne Eidq
odici, Dotem Competentem Actrici Assignari cum
Una cum Provisionibus ab Actu Elocationis
dem injungi et quod si Actores majorem Vicio
Bonis Dqubicianis Solvendum p poterint
obtulerint, extunc p priores Eoq circa Prosecu
na Conservandos decerni Aliaq Oja justa
nous Terminos discuti ac Sententiari Citt in etad
Litt Termo pq paritt et judlr respone Datt Petricov
d 15 Mensis Junij Anno Dni 1790.

125

Ex pte M. Dobelec
conq. M.M. Dąmb.
Nic. ac Aliis ad itt
Citt

Copia

1790.

Trā Lla pt Dcam Septua
jesima vdt Die Ima Mensis
Febrij Pro Dni 1790

Predecay

126

Ipm ex acta previa Cruz Predecay prltor Vm M. Ludovicum Polelki Brum No
wowa et Cpln Vl Mri Josephi Polelki Hereditt p Durctum Potioritatis In Sub
stantia ejusde Vl Mri Josephi Polelki Vis Creditores Ipsius Prolatum Lon
tatus Posse Subveniendo totalitati Substantiae Sue quam primum
inadverterit in obliquidatione de peepti pontibus Brum Lqzewna
Mum Hiacinthum Kopowski ad presens Tribunum Majoren Stad:
wicz circa Durctum Londescensoriale in Fundo Soruna Brum Lq=
wna die 25. Mensis Feby Ao 1782 Vis cui Creditoris platum peracta
Illum quodam esse Subsecutum. Conitatus eam ab Illri Mro Jacobo Si
mundo a Krzthowy Krzhouski Capnio Predecay Ordinis S. Stanislai Epi
Tanguen a Nbli et Spectabili Voncampen Cive et Mercatore Ge
nay Turiquesitore, ad Judicia Cruz Predecay p Solutione Certe Summe
une Vl M. Josephum Polelki Vibi voncampen Debitae, Evoq; In Judicio
strez Predecay previa Subsecuta p hunc Voncampen Coram Actis Ve=
ri Licitatis Sedany realitatis Summae ejusde comprobatione, ad prob
bandam Summam eandem Durctis Cruz Predecay adstrictus exat. ne in Sub
stantia Sua Damnificari videat. hanc quo ad punctum premissae ob:
liquidationis ab eode Mro Kopowski p Id Judicium Londescensoriale
sumptae petitionem obtestando fatlum Defert Manifestationem. Et enim
cum Debitum conorde examinatis Summis de Bonis Lqzewna Vl Mri Jo=
seph Polelki Hereditarijs eunde Mum Hiacinthum Kopowski respici=
entibus eide Mro Kopowski Summas et quae a Pp Rzeszowskie quod
itum orgium 2000. Fp. et ab eade p Annis 33. in Vim prisionum 3300
In vim Contraventionis Anteriori Decreto Sum: 100. Fp nemon Dictis
tam prisionem ab eade Summa 200. Fp Decreto vde adjudicatam
aliasq; Summas Decreto vde prius enarrante ad Summam simul
sumptam 6830 Fp eide Mro Kopowski agnovit et Licet ex Calcu
latione de peepti pontibus ex Bonis ejusde Lqzewna p hunc
M. Kopowski tertii in Vim Annualis pontus Summam 308 Fp
desumpserit. Zuliquidatus pontus p Annis 33. effiunt Sum=
mam Duum Millium Centum Sexaginta Quatuor Fp Pole
atum in fallo quodam erroneq facta Subtractione tuli pontis
p re Creditorum Vl Mri Polelki ex premissa Summa pontuali
a Mro Kopowski tulerunt. advertens Itaq ex pontuali Summa
p M. Kopowski posita ultra Summas Ipsum respicientes Summam
3334 Fp Superstre, adstrictus exat p Durctum Cruz Predecay ad
solvendam Certa Summam in Vim Illri Mri Capnei Predecay
p Ipsum a Nbli Voncampen quidditam se in Substantia sui Dam
num patiatur Cum premissam obliquidationem inprae. offerendo se

Summam eandem Illri Meo Capitaneo post Subsequendam Cum Meo Kossowski Respectu ejusdem Falli resolutionem, ad nexum creti Castr Praedecen quodsi ex Fallo eodem in hac quantitate, eveniens Summa pro re ejusdem Omni Capitanei Sufficerit, soluturum. Cum eodem Suo f Meo Kossowski Summam praemissam ex Liquidatione evidenter provenien 3334 fl ab Decri et Falli praemissi Cum praecisionibus Vindicatum velle. &c

Ludwik Poleski

1790

M Poleski in Vim Diligentiae

Maatur

Sabbato post Dcam Septuagesimae vel Die 6ta Mensis Februarii Anno Dni 1790.

Sigismondus a Kretkowo Kretkowski Praedecens Capitis

Jacobus Sigismondus biri Wnis a Kretkowy Kretko
ski Praedecens Capitis Insignis Seti Stanislai Eques

Tibi Iltri Mfco Jacobo Sigismondo biri Wnis Kret
kowski Capitis Praedecens Insignis Seti Stanislai Equiti
Brum Kamienny cum Altinen Haeredi de Causa infrascripta
Bonisq Tuis ac Summis quibus Omnibus habitis et ha
bens Mdmus Ut in Judicis Crens Capitis Praedecens Tra Qla
Juxta Sui Cadentiam in Cro Wro Praedecens Celebrans
poltr ac peremptis Comparas Ad Instan Mfci Mi
chaelis Lukowski Vexiliferi Equitatus Nationa
lis Actis Qui Te ad paratos Orgtes Ternos pt
Translapsum Eund Inhaerendo Documentis Suis Cetis
adsidens et Audiens Te ad Solutionem Portionis Mente
Documentorum Authentis Capite Mfcae Ludovicae de Ko
walskie Karwatowa ex Bonis Precisseuianis pve
niens ad Actis nexu Transfusionum Deventae Una
cum Provisionibus Compelli Damna Causata Bo
nificari Quare Citt Sis Terno Gsens parit et Judtr
respens Dat in Cro Praedecens Die 20. Febru Ao Dni
1796

127

Expte M. Lu Ło
wski con JM. Krot
kowski Ad Copia
1790

Fra Qla pt Dm Remi
niscere Quodlene odlt
Die 1ma Men Martij
Ao Dni 1790

Sigismondus a Kretkowy Kretkowski Crnus Praedecens de Capitulo

Burgrabiis seu Commissariis Subdelegatis Crnus Praedecens
officiis vestris, tum Nli Jacobo Pajewski Podmagistro in Ba
parti jure victae, de Causa infrascripta Bonisq ~~tuis~~ rebus
libus, et Immobilibus, Inventariis tuis gnaliter omnibus
amus, ut in Judiciis nostris Crnus Praedecens Feria Secunda
vel proximius abhinc in Crō Praedecens Celebranda pltes Pe
drieq Compareatis, ad Instantiam mei Thomae Brzeski
ni Crusvicens Actoris, Qui vos Inhaerendo Legibus Rni
ecutione Processus Sancitis Citat ad videndum et audien
te ad attentandum justificaonem Processus ex pte Sui
r, Super te Nli Pajewski plenarie perducti stringi
rō Gsos Burgrabios aut Commissarios ad juraginem
tionem seu rerum mobilium, ac Inventariorum in
ma Originali Provisionibus et Processu Traditionem
gi, Caeteraq ad Tenorem Legis decidi. Citamini igitur
Trno parituri et Judicialiter responsuri. Datum
Crō Praedecens die 27.ma Mensis Februarij 1790. ano

128

3.

Copia Cedulae ex parte Mag.
Brzeski Tal. cong. N...
wski ac Officiales prosu...
Cring. Praedecens.

1790

Fra 3tia pt Dni misericor
diae Quadrlm Vlt Die 2do
mens Martij ao Dni 1790.

Susceptum

11

Urzędu y Sądu Podwodzkich Starościńskich Przedmieścia osobiście przyszedszy
Wpan Kaietan Urmiński Podkomorzy Inowłodzki niebez naymnieyszego
uszczerbku tak na przeciw Urodzonym Franciszce z Komorowskich niegdy
Urodzonego Franciszka Ozimskiego Żonie, przodkatey Wdowie Matce, Brygidzie
Agnieszce, Julianie, Zofii, y Apolonij Corkom; iako też WWc Sołtysowskiemu
mu Sędziemu, Komorowskiemu Podkomorzemu, Markowskiemu Pisarzowi Ziem
skim Inowłodzkim, zanosi Zadawanie w sposobie następnym, albowiem
gdy przypadek nieszczęśliwy zdarzył ze wspomnionych wyżey niegdy Urodzony
Franciszek Ozimski naruchawszy Las ów Bierżyna Wsi Skarzanego Dziedzi
czney należący, y bez naymnieyszey kontrowersyi do tyrze Wsi Bierżyna
tak przez Skarzanego, iako y tego Antecessorow spokoynie używany, z przy
leganemi kilkadziesiąt Osadami w Strzelbę opatrzonemi, Ludzi Zalatego się
z tegoż Lasu do Bierżyna należącego z Wozami y Sprzężami do Wsi Prze
cza QWc Przedmieścia Kasztellana Starościńskiego dziedzicznemy zabierał vsiłował
a gdy Ludzie Skarzanego się Mieszka ratować się zaczęli, Tenże niegdy Uro
dzony Ozimski wraz z Synami wspólnikami zastępnymi Ludziom Zala
tego się ich na Polu Bierżynskim będącym Inwentarza sobie zabierał wzbra
niających zaczęł szabla rabać, z Furzi Pistoletow strzelać, y iak to zaświadczaią Wy
dadzące ludzie postrzelanych y pobalizowanych w różnych miejscach tegoż po
czynionej w tey napaści widzieć niemożno Od kogo raniony został, y w lat
ku potym czasow niedaleko z Mazyi tey Bamy: iak to Inkwizycyami dowiedzieć
no będzie, ale raczey z niedokonanego Opatrzenia przez Zapuszczenie Ran
gremu Dni życia swego Zakończył. Tąż przeczerzona Urodzona Ozimska
wraz z Sukcessorami pomienionego niegdy Ozimskiego obwiniwszy Ludzi swe
go Zalatego się iakoby Oni mieli być Smierci przyczyną Temuż niegdy Ozim
skiemu, o Stanowisku tych Ludzi, o Szczęściu Dar na nich Swemu Zalate
mu się Powództwo do Sądu Ziemskiego Przedmieścia Inowłodzkiego w Ro
ku 1786. wystosowali, y tam po przyznaniu tey Sprawie Rezerwy Za
stawczego przez Samych Ozimskich przyięteyo, po należytym wywo
dzeniu Świadectw, a dla chorobty Skarzanego natychmiast gdy Inkwizycye wywo
dzonemi być niemogły pozwolono Swemu Skarzaniu się na mowy Prawa
Dilationem Infirmitatis, ktorey następny Wadowicy Swoy Skarzący się
rzetelnose przyświadczył Stwierdzie obowiązanym został. Lecz gdy przez
Smierć niegdy Dąbskiego Podsędka Ziemskiego Przedmieścia Inowłodzkiego,
Tąż Zawodzącego ustała, przetrwawszy Ill. Ozimscy przez lat cztery w milcze
niu Prawnego nieśmienia Zalatego się Podsędzi Zapatrzy, w Roku obecno
teraźniejszym Powództwo Swoie obnowili do Sądu Ziemskiego Inowłodzkie
go, tam siedzący Skarzący się wniesionym Wpis od Ill. Ozimskich na prze
ciw Sobie w Rezestrze Incarceratorum, niecelem Żadney zwłoki, ale szcze
gulnie maiąc za Sobą Prawo, iż z ialnego Rezestru Sprawa zaczęta z

129

talnego.

takiego kończona być powinna, maiąc oraz wydane Sobie od Tych
Oginskich Termina, że pozywaią do Processu w Ziemstwie Br
Kuiawskim zaczętego, żądał odesłania tey Sprawy do Regestru T
go, y lubo w Obronie Skarżącego się wpisy przez UU. Oginskich
strze Taktowym do tey Sprawy prokurowane, niemniey Rezolu
Ziemstwa Brzeskiego Kuiawskiego wywod Swiadectw nakazuiąc
tak Prawo Stosowne do tego przypadku składane były, atoli iedn
ski Inowłocławski mniey baczny na Obowiązki Sędziego nietylko
wersyi z Strony Swego Zalącego się niezakonotował, ale nawet y do
Rezolucyi Swoiey niewspomniał, a dając do naymocnieyszego wią
cego się iakby ieszcze w Sprawie w Ziemstwie Brzeskim Kuiaw
rozpoczętey, Regestr Incarceratorum przyznał, Swoy więc Skar
na dalsze wiązenie Siebie, ten Zakroy znaiąc, albowiem po
kowey Rezolucyi nieco innego, iak tylko nakazanie Stawien
nionych natychmiast wypadło, Skarżący zas niebędąc w Sta
miast Stawienia Ludzi, ile o mil kilkanaście od mieysca Sąd
skich Inowłocławskich mieszkaiąc, a wiedząc więcey niż pewno
po wskazaney po trzykroć na nim Kontrawencyi, dopieroby na
Kadencyi Stawienie Ludzi, y wyprowadzenie Swiadectw był naka
muszonym Został, nieczekaiąc dalszych Rezolucyi Sądu tego. Gdy w
przez obranie Podsędka Ziemskiego Brzeskiego Kuiawskiego, Inw
Ziemska Brzeska Kuiawska w Swoich Kadencyach Zacznie się
zostawuiąc Sobie wolność czynienia z Sądem Ziemskim Inowłocła
Sądzie przyzwoitym, Sprawę zas Oryginalną z UU. Oginski
dzie Ziemstwa Brzeskiego Kuiawskiego, iako w Sądzie Woie
własnego, y iuż w tymże Sądzie rozpoczętą popierać przyrzek
szego Manifestu pomocą. Kondemnatę na Sobie y Le
Swoich poniewolnie otrzymać pozwolić.

Kaie. Uminski Stoł

M. Umenski cum Judi-
cio Terre Juniolad ac
alios Mafnis Copia

Sabbo
~~[illegible]~~ pt Dean
Reminiscere Quadrin
Cæno ostt Die 6ta Mensis
Martij Ao Dni 1790

~~Cæno Ecla pt Dean Rel~~
~~[illegible] Lettere Quadrin~~
~~ostt Die 15ta Maij Mer~~
~~ti Ao Dni 1790~~

~~M. Umenski cum Praeso~~
~~jenskie ac Judicum Terre~~
~~Juniolad Copia~~
~~Masnis~~

cobus Sigismundus a Kretkowy Kretkowski Praedecen. & Ca

Jacobus Sigismundus a Kretkowo Kretkowski Praedecensis
Capitl. &c.

131

Nobis G. Gnis. Mathiae Martino Fribus gnis Dąbrowskim
Jacobo Wyrembowski atq Stanislao Jaskułkowski Sylvae
Spolnik Haeredibus et Possessoribus de Bo. vris gllr Omnibus
mandamus ut in Judiis Nris Crenis Praedecensis pro in
Cro Praedecensi Celebrandis pllr tgmae ac peremptis
Compareatis ad Instantiam Mci Andreae Mierzeiewski
Bm Sinogac Haeredis atq Gsi Ignatij Szanski Actis
Qui Vos inhaerendo probationibus tum Mtri suae factae vel
faciendae ac Visionibus Authenticis Rgnitis Cito seu
potius ad puratas quasvis Insernes ex pte Acto aut econ=
verso ex pte Vri Cito cons. se Acto procurato aut procurandae
Connexionem habentes ad Cito ad videndum et Audiendum Vos
Citt Poenis tam Personalibus quam Crumenalibus
rne Fundor Sinogacensium invasionis Arbor va
rij generis excissionis et evectionis agrorum in Fundis
Sinogacensibus extirpationis Scopulor ac viae a Bo Sino
gac antiquitus erectae penes Edificia vri Cito ad Bam
Sampolno et Sampolinko tendentis Granicialium Coaratio
nis Signorum Granicialium in arboribus incissor cum
bustionis Possessionisq praepeditionis ac aliar Inconvenien
tiar peractionis subesse Judicari Damna quaevis illata pro re
Acto bonificanda injungi Agror in Fundis Sinogacensibus
per Vos Cito ~~extirpatorum~~ vi ac violenter extirpator
Pro reddendo Calculo pro re Acto restituendos judicari
Ceteraq justa Conclusionem uro in Judicio cons. Vos po
nendam decidi Inquisitt in Ordine probationis praemissor
peragendor educendam demandari Cito Sctes puritas et
JDW respons. Dato in Cro Praedecensi Die 5 mensis
Januarij Ao Dni 1790

Ex pte Mgci Miertejewski
con Mosis Dąbrowskie et al
of Citonis edita

Copia

Sabbo pt Dm Reminiscere
Quadragesimalem Vlt Die
6ta Mensis Martij Ao Dni 1790

Susceptum

obus Sigismundus a Kretkowy Kretkowski Praedecen. & Ca
eus Insignis S. Stanislai Eques
bis Mgco Petro Karnkowski Succamerario S.ae R.ae Mattis
Gnoso Simoni Czerminski Burgrabio Cren. Bobrovniecen.
Bonis vris gnlter omnibus ac summis quibusvis pecunia
habitt et habenc vigore Regio Nostro qua hac in parte
gimus Capitt Authoritate Mdmus, ut in Judicijs Nris Cren.
decen. juxta sui Cadentiam in Castro Praedecen. Celebran.
onaliter ac peremptoria Comparcatis ad Instantiam
Antonij Murzynowski Praefecti Exercituum Regni
Qui vos Inhaerendo Legibus Regni adcitationem vri
committentibus citat, seu potius ad Inscrones quasvis
nexionem habentes ex parte Actoris Contra Illres Mgcos
enium Commissarium Bellicum Pltus Brestens. et Mi
lem Calnidam Juniolae Skarbki, Josephum Zalewski
Commissarium Bellicum Paltus Juniolae et Distus Ra
ac alios procuratas vel procurandas, incidentiamq Cau
tius adcitat, advidendum et audiens vos, et quid te Mgci
kowski ad instantaneam Statuitionem Honesti Stanislai
equi pro deponendo fideli veritatis testimonio qui pre
Citatione apud te arestatur, in Causa cum supraseris
bus Mgcis Skarbki, et Zalewski ac aliis in Judicio Offi
sui agitanda, jam vero te Gnosum Czerminski, simili
pro deponendo, Cum eisq in eaq Causa pariter fideli
onaliter testimonio obstringi, idq sub poenis Legibus
ni vallatis, Pro quo Citni et Adcitni. Sitis Trno paritt et
liter respon. Datt in Castro Praedecen. die 5ta Mensis
tij Anno Dni 1790

132

6/3.

Expt. [illegible] Marcynoski
cum M. Karkowski
C.S. Copia

Sabbato pt. Dcarr. Misericordiae Quadtim. anno
adlt. Die 6ta Mensis
Martij Ao. Dni
1790

Stanislaus Augustus Dei Gratia Rex Poloniae Magnus Dux Lithuaniae Russiae Prussiae etc.

Tibi Meo Adamo Raciszki Tribuno Praedecensi de Causa In fra scripta Bonisq Tuis Gnaliter omnibus mandus ut in Judijs nris Terribus. Brestl. Cujus ~~ab hinc prius et proximius Brestiae Juxta Suj Cadentiam celebrandis~~ personaliter peremptoq Comparias ad Instantiam Illtris Mei Antonij Jaxa Dobek Comissionis Civilis Belliae Palat. Juneviae Comissarij Bonor. Sokolowa ante acti Possessoris Actoris qui citat ad incidentiam causae cum Gsos Thorzewskie et Lgckie ad ferendo Documentis Suis rem de plano elucidantibus Citat ad videnz et audienz Te ad Instantaneam Comportationem Sue Reproductionem Transactionum Inr Te et Gsos Thorzewskie ac Lgckie Subsecutar in Quar Fundamento Contractum Venditorium Bonor. Eorenl. Sokolowo cum Meo Petro Brzeski Vexillifero Radzejowien Notario Crenz Gnesnen ~~[illegible]~~ Conscripseras Tumq Ejusd. Contractus praevio praestando Juramento obstringi quibus comportatis quod si ex dicto Contractu p Te comportando Comportum Incrit Te Junctim cum Bonis Supra citatis Sokolowo Inventarium Quoddam Gsor Thorzewskich ac Lgckich proprium Successionaliter eosdem Concernentem Decretoq Judij Suj Radzejoviae Emanato p Se acto eiusdem ci Gsis Thorzewskim ac Lgckim Restituj demandatum p Se actorem in dictis Bonis Sokolowo p Actorem Relictum ac post p eosd. Gsi Thorzewskie ac Lgckie praevia Traditione ex propriis Actoris Inventariis de Bonis Galezyce acceptum. vendideras. Te non solum ad Bonificationem intercepti p Dictos Gsos Thorzewskie et Lgckie Inventarijctiam et Totius Processus. Juxta Praerecensitam Traditionem ac quar vis Occurentiar futuro In Terno probandarum obstringi pro quibus Citaris Sis Terno parent et Judicialiter Responsurus. Datt Brestiae Die 27 martij 1790 Anno

133

9/3.

Copia Actuonis Expte
Jstris Mci Dobek Con
tra Mcum Raczeki.

Fra Secunda pt Dm Palma
ram vide die 29 mensis
maiy 1790 Ae

Stanislaus Augustus DEI gratia Rex Poloniae &c.

Tibi Mgco Petro Pininski Pincernae Parnavien. Br. Pyszkowo Haere:
di de Causa infrascra Bonisq tuis qrlit Omnibus ac Summis qui:
busvis pecuniae habitt et haben. mandamus ut in Judiciis Nostris Ter:
restribus Brestien. Cujae juxta Prescriptam Lege Cadentiam Brestiae
celebran. prnlit Lgmi peremptt q compareas. Ad Instantiam Insti:
gatt Judicij Nostri Ejusq Delatt JMgci Constantini Comitis in Bnin:
Bninski Castellani Culmen. Ordinum Polonor. Equitis Br. Osieczow
Possessoris Domini, tum Gnor. Francisci Dambrowski Stanislaj Straz
Pauli Gniazdowski Actt. Qui te inhaerendo Protestationibus ac Visio:
nibus ratione infrascr. ab Jltri Mgco Actore ad Acta Authentice illatis
Citant, idq ad viden. et Audien. Te ratione in Sylva dicta Kaczyniec
ad Bona Osiecze Major Antiquitus et ab Evo pertinentis Cinerum
pro re JMgci Actoris exusti violenter intercipere et ad villam Pyszkowo
haeredit. tui devere jussionis Aliarq violentiar. Inquisitione expedienda
probandar. in Eae Sylva peractionis poenis ad mentem Legis tamper:
sonatt qm Crumenatt subesse declarari Caeteraq pro Causae Prsenae
exigentia decidi ac Sententiari Citaris igit. Lis paritt Terminum
attentt et judicialit responsurus. Datt Brestiae ce 28 Mensis Mar:
tij Anno Domini 1790.

134

9/3.

Copia Cittnis ex pte
Jmgci Bninski C.C.
2tra Mgcum Pininski
P.P. pro Judiciis Terre
strissis Brestens Cujae edita
1790.

Fra Secunda post Dni
Palmar vidz die vige
sima Nona mensis
martij anno Domini
1790

Stanislaus Augustus DEI Gratia Rex Poloniae Magnus
Dux Lithvaniae Russiae Prussiae &c.
Tibi Mgco Joanni Chydzynski Pincernae Zawsterzen
si de Causa infrascripta Bonisq Tuis quibusvis embus, ac
summis quibusvis pecuq habitt et habenq mds, ut in Ju
dicijs Terrilis Brestiae Cujae Feria Secunda abhinc
prius vel proximius Brestiae vigore Legis juxta Sa
iam Cadentiam celebranq pttr ac peremptorie Compa
reas Ad Instantiam Ingris Judicij Nostri ejusque
Delatoris Gnosi Vincentij Rozdziałowski ol Gnosi
Joannis Rozdziałowski Filij Actt, Qui Te in haereng
Decreto Terri Brestiae Cujae inter Se Actt ab una
et Te Citt parte ab altera Lato tam Manifestationibus
tam p ol Suprafatum Gnosum Parentem, quam et Se co
ram Actis authe Rni factis vel faciemq alijsq Docu
mentis Causam praesenq juvanq Citat seu potius ad pa
ratos Anteriores Trnos parata Decreta Inquisitionis
post Translapsosq eosq Adcitat ad videmq et audiemq
Inquisitionem per Testes fide dignos et rejgestae gnaros
in Satisfactionem praeallegato Decreto Decreti Judicij
sui expediemq determinari, qua Subsecuta Pereos p
Te ol Gnoso Joanni Rozdziałowski Actt Parenti vio
lenter ex Bonis Gole acceptos et ad Bona Chodeczek
Tui Haereditaria abactos juxta valorem p Regestrum
Judlr porrectum et Jurto p Actt comprobamq Una cum usu
fructu bonificari, respectuq attentatae violentiarum et
Tui progressus Te Poenis tam Crumenalibus quam Perso
nalibus affici, in reliquo Causam praesenq juxta anteri
orum Mffanum et Trnorum contenta dirigi, et id quod Juris
erit Causaeq praesentis exigentia poposcerit decerni et
sententiari, Sis Trno pariturus et Judlr responsurus
Datum Brestiae Die 22 Martij Anno Dni 1790.

135

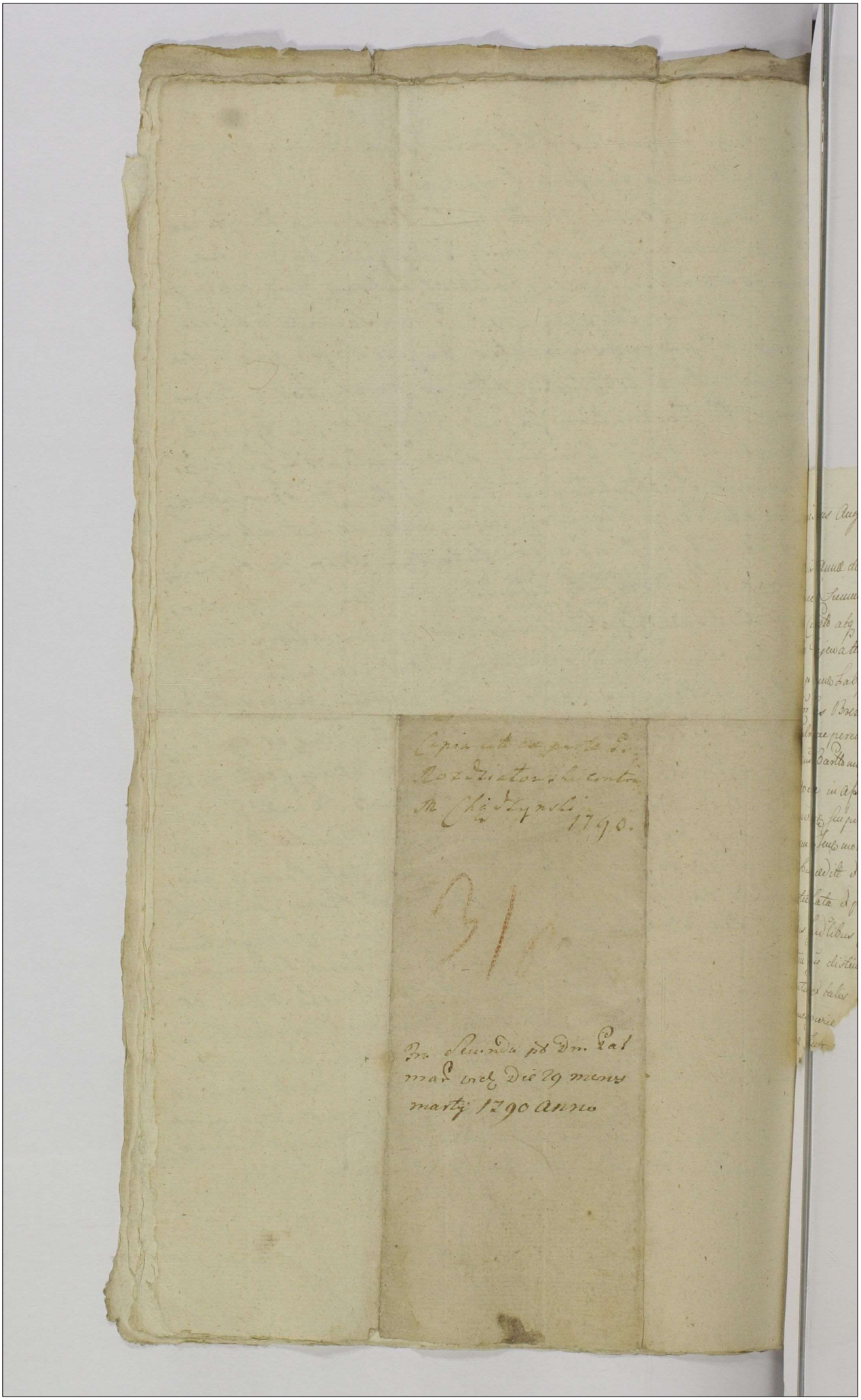

Copia lite ex parte D.
Rozdziatowski contra
M. Chądzynski 1790.

31

Pro Secunda pro Dn. Pal
mar. vide Die 29 mens
martij 1790 anno

136

...nislaus Augustus Dei Gratia Rex Poloniae Magnus Dux Litthvaniae ...

...sis Annae de Dembskie Wendowa ol. Gsi Francisci Wenda Conti Relictae
...ucae Summam in Bonis Fajewo haerentem habens tum Jacobo Janow
...i Curato atq. Michaeli Sulkowski aeacto Antonio Rokicki moderno eorum
...u Fajewa haeredibus de Causa infrascripta Bonisq. vris ac Summis quibus
...s pecunia habite et habenda gulr obus mdius ut coram nobis Judiis q. vris
...ribus Brestae Cujae abhinc prius proximiusve Brestiae celebrane
...ulr ac peremptorie Compareatis. Ad Instantiam Mci Casimiri Rudnicki
...Bm Bartlomiejowice et alior haeredis actis Qui Vos et quidem te Gsam Wen
...dowa in Assa Curatoris tui, adhaerens Authenticis documentis Causam Jen
...invans, seu potius revificatorialiter revificando Vobis Causam et Actio
...nem Jene morte interrupto ol. Gsi Francisci Wenda, ad paratis Orgles Trnos
...Vobis edite et paratis quaevis Decra Trria Brestae et Condrlia hoc in Ne
...otio lata et paratis Inscriptionem per Actis conc. Vos sive e converso in Regris
...ris Judlibus facte et pene adeite idq. ad videns et audiens Vos tam jun
...tim quam distinctim et quidem te Gsum Rokicki ad Solutionem Summae
...antae et talis quanta et qualis ex Decro Condrli in Fundo Bm Bar
...miejowice [illegible] apparuerit juxta per Actis Evicto ~~adjudicatae~~
...ae [illegible] ...illium Florenae polo

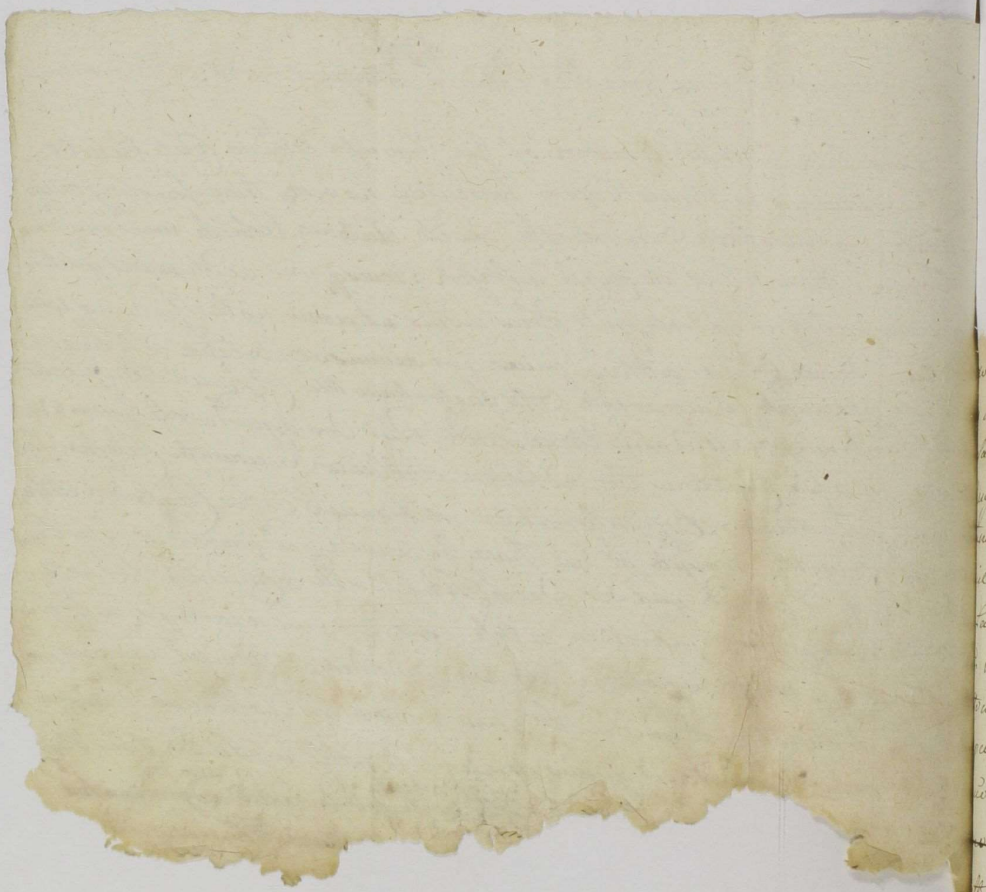

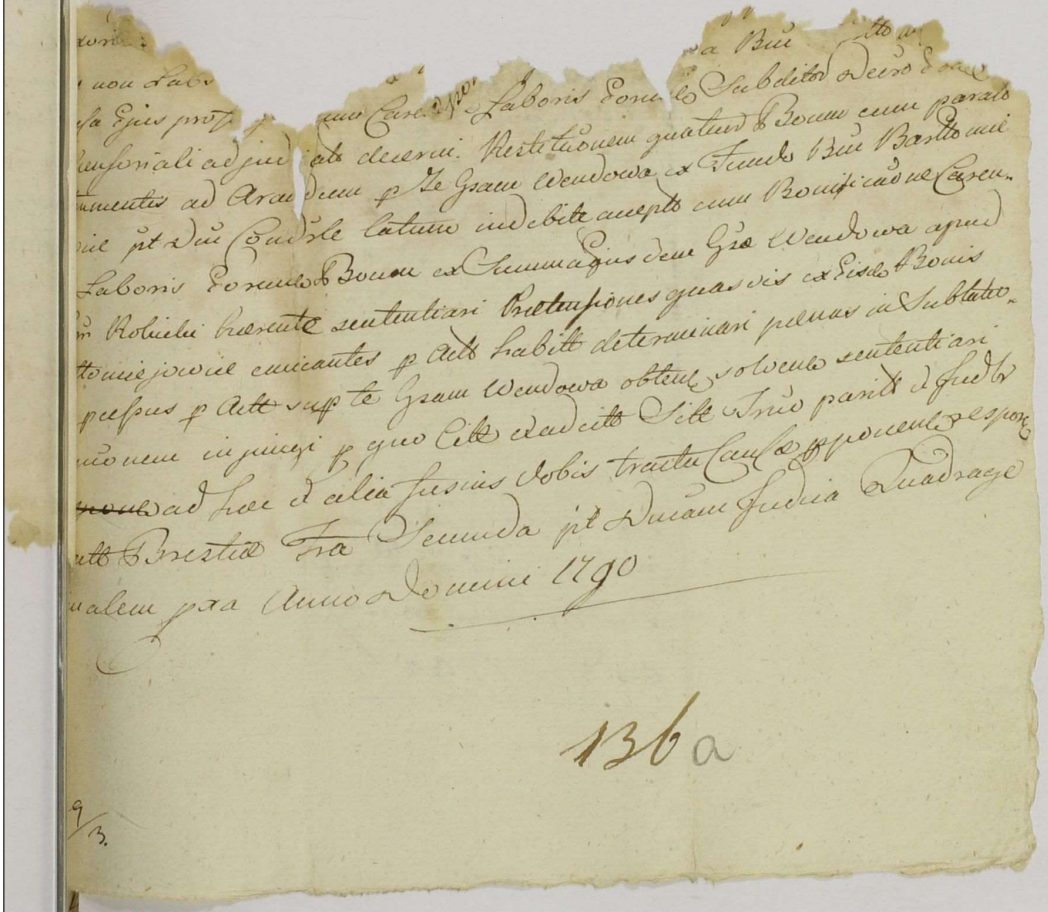

[illegible] ... a Bu[illegible] ... [illegible]
[illegible] non Labo[illegible] ... Laboris Eorum Subditor Decro Eorum
[illegible]sa Ejus prop[illegible] ... Carcere Laboris Eorum Subditor Decro Eorum
[illegible]ensoriali adjudicato decerni. Restitutionem quatuor Bonum cum parato
[illegible]mentis ad Arandum p Te Gsam Wendowa ex Fundo Bu Bartto mi
[illegible]ie pt Dni Condrle latum indebite accepto cum Bonificatione Caren.
[illegible] Laboris Eorum Bonum ex Summa ejusdem Gsa Wendowa apud
[illegible] Rolicki haerente sententiari Praetensiones quasvis ex Fisco Bonis
[illegible]tomie jowie emicantes p Acto habito determinari poenas in Subtatio-
[illegible] processus p Acto sup te Gsam Wendowa obtenere solvere sententiari
[illegible]nionem injungi p quo Cito et adcito Sito Trno pariter et Fud[illegible]
[illegible] ad haec et alia fusius vobis tractu Causae proponere respon
[illegible]ato Brestiae Fra Secunda pt Dnicam Judica Quadrage
[illegible]ualem pxa Anno Domini 1790

136a

9/3.

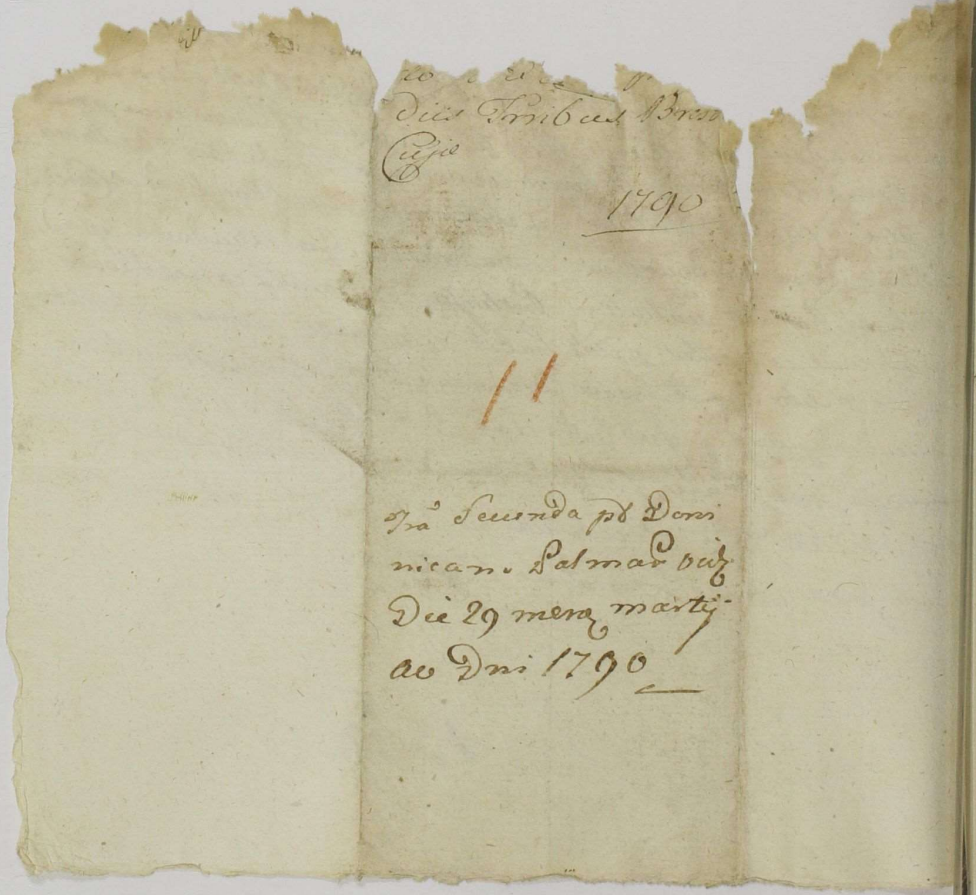

[illegible]
dius Tribus Bres
Cujus

1790

11

Ira Secunda pro Domi
nicano Palmar vidz
Die 29 mensis martij
ao Dni 1790

Stanislaus Augustus Dei Gratia Rex Poloniae &c

Magco Valentino Luberadzki Vincentiae Smolensciae Pnr Oppidi Iszbica
Possessori De Causa infrascrta ac Bonis tuis gnter omnibus mdmus
ut in Judae Nris Terrestri Catessiensi in Konin Celebrandae mtor ac peremptor
Comparcas Ad Instantiam Gri Joannis Miersejewski Actoris Qui Se ad Incidentiam
Causae et Actoratus sui Actoris Cnae Providum Vladislaum Kocin
ski vel et Converso Nro in Judicio Dependenti Qui ad videndum ed
Audiendum Se ad Instantaneam Statutionem Inscriptae Sitama et
Lewek Fratrum Germanorum Sartoristicum (: qui praesentem Citationem apud
Se arestant :) Compelli Statutos ad Deponendum fideli veritatis
Testimonium in Causa supra scrta Obstringi Quare Qui sis parti
et Judicio respondere Dati in Konin Die 23 Mensis Martii 1790.

137

9/3.

Kopia Ex Pte m mie
rzeyewski Cont m
Luboradzki Edictt Citt
Copia 1790

Fra Secunda pt Dno
Palmar vidz Die 29
mens martij 1790 Ao

Stanislaus Augustus Dei Gratia Rex
Poloniae etc

Tibi mco Thomae Brzeselli Tribuno Cru
svicien Brun Chocen Bodzonowek, Ste
pka Bobek Oppidi Lubien cum attinen
ac aliorum haeredi de his ac aliis bonis
tuis Summis q generaliter omnibus man
damus ut in Judiciis nostris Trib. Bre
sten Cujus Feria Secunda ab hinc prius
proximius ve Celebrandis pnlr peremptorie
Compareas Ad Instan Gnosi Vicentii Ro
zdziałowski ott Gsi Joannis Rozdziałowski
filii ott autem Gnosi Balthasari Rozdzia
łowski nepotis Ad Qui te obcelebratt Judi
cii nostri Trib. Bred, inhaerendo Documen
tis Causam Juvantibus tum maonibus
Fact vel facien nec non Legibus Rni Se
curitt cuilibet in aetate Imperfecta existen
praebentt citt loco peragen executt ad pa
ratt Condemnation in Judiciis Trib. Di
strictualibus Orłovien obvacan Judicii
nostri super te citt obten ~~adcit~~ qm In
scriptionem connexe procuratt et Institt
adcitt adviden audiendum ve Complana
tione quam Transfusione in Votum tui
Subsecutt et exprocuratt (attenta aetate Im
ptunc pact habita qm aliis rationibus
maonibus explanatis) non obstantibus Imo
ssatis, Solutionem binarum Summarum
nius Quinque millium flor. Pott, in obli

3.

in obligat. Fol. per ott. Gran Christophorum
waski Coassumptae tam alterius Su
gentorum Florenpott adscriptam m
le Coassumptae cum provisionibus
rumq. per te citt. obligari, citt. ig
dis Dnis pro Pari Jdtr Respon. de
Brestiae Die Vigesima nona me
martij ad 1790 Panas in Sub
nem Condemnationis in Judicio Dni
cien obten Sufferen per te citt. Decid

Expte Gnosi Ro
zdziatowski a
con M. Brzeski
H. edit citt.
Copia

Fra Secunda pt Dni Pal
mar vid. Die 29 men
sis martij 1790 Anno

Stanislaus Augustus DEI Gratia Rex Poloniae Magnus Dux Lithvaniae &c.

Vobis Magnifico Josepho Jarnowski Ensifero Crusvicien. Brum Zurawice, Łania, Ogorzelewo et Szczytno indivisorum erga infrascriptos Magcos Fratrem et Filiastras suas Germanos Cohaeredi tum Vitori Junosza Boianowski Exercituum Magni Ducatus Litt. Generali de Bonis Vestris Gnaliter Omnibus tum Summis quibusvis pecun. Labitt. et Labendis Mandamus ut in Judicijs Nris Terribus Brestien. Cujae ab hinc prius et primius Brestiae Juxta Suam Cadentiam Celebrand. pntr ac peremptorie Compareatis. Ad Instantiam Magnum Martini Ott. Magci Stanislai Jarnowski Dapiferi Juniolad. Filij, tum Constanciae Petronellae atq Apolloniae Ott. Magci Vincentij Jarnowski Dapiferid. Juniolad. Filiarum, Jam autem respective Tui Mgie Jarnowski Fratris et Filiastrarum Germanorum Minorem Jarnowskich Brum Superius expressorum Zurawice Łania, Ogorzelewo et Szczytno fatis memorati Ott. Magci Stanislai Jarnowski Dapiferi Juniolad. Parentis et respective Avi derelictorum erga Te Magcum Josephum Jarnowski Ctt. naturalium Cohaeredum, necnon Xaverij de Lubranici Dąmbski Subdapiferi Covalien. Suprascriptorum Magcorum Minorennium mente resolutionis Judicij Cren. Brestt. Cujae Constituti Tutoris Actt. Qui Vos et quidem minorennes in personali Suprascripti Magci Dąmbski Tutoris Sui authoritate et Assistentia inhaerendo Mafaoni coram Actis Publicis ratione infrascriptorum factae vel faciend. Actt. seu potius ad inscriptiones quasvis tam Suorum Actt. contra Vos quam vestri contra Se Actores in Regni Nris Judicialibus procuratas sive procurandas Ad Actt. idq ad videndum et Audiend. Vos et Signanter Te Magcum Josephum Jarnowski Ensiferum Crusvicien. ad instantaneam Comportationem Contractus inter Te ab una et Suprascriptum Mgcum Boianowski intuitu venditionis altius expressorum Brum Zorawice, Łania, Ogorzelewo, et Szczytno Anno Ben. Parte ab altera Conscripti Actisq Cren. Covalien. Roborati Stringi

Quo Comportato attenta evidenti laesione Juris Naturae alie-
tionesq Suorum Actt Minorem ab Cohaereditate Saepe fato-
rum Brum Zurawice, Lania, Ogorzelewo et Szczytno per
divenditionem Eorundem Brum in rem Tui Magci Boianow
cum Summo praejudicio Suorum Actt Minorennium nullaq ob-
stante praementia Onerum facta praemissum Contractum
per Vos seu unum Vestri Cttrum Nro Coram Judicio in-
tronee Comportandum ac alios quosvis Actus respectu pre-
missorum Brum (Si qui inter Vos intercessere) Subsecuti
tolli Cassari et nihil Sibi Actt Minorem tanquam na-
ralibus successoribus obesse declarari ratione vero per
in Damnum ac praejudicium Suorum Actt Minorennium pre-
missorum Actuum Laesivorum Confectionis et eorundem
Acta Publica introducere praesumptionis poenas ad men-
tem legis Vos affici in reliquo autem quod Juris Justitiae
erit Statui et Sententiari Cttri, itaq Sitis Trno adin-
vento Paritt et Judicialiter Responsari Datt Brest
Tra Secunda post Dominicam Palmarum proxima Anno
Dni 1790.

Expl. M. Dąmbski con
MM. Jarnowski et Bora-
nowski Cttr Copia

Tra 2da pt Dm Palmar
vltt die 29 Mensis Martij
Ao Dni 1790

laus Augustus Dei Gratia Rex Poloniae &c

mco Alberto Szadkowski Venatori Praedecensi Brum Sobieczewy et Bry
szewo Haeredi et Possessori, de Causa infrascra Bonisq tuis gnaliter
omnibus mandamus, ut in Judnostris Trribus Brestenq Cujaviae
iuxta Cadentiam Lege praescriptam Brestiae Celebrandis lme
peremptorieq Compareas, ad Instantiam mci Thomae Brzeski
Tribuni Crusviciensis Brum Gole et aliorum Haeredis actoris,
Qui te Inhaerendo maoni Suae factae vel faciendae ad Inscriptio
nes quasvis Connexionem habenq tam ex pte Sui, quam e
Converso ad Incidentiam Causae et actoratus cum mm Komeckie ad
citat ad videndum et audiendum Bona praemissa Sui actoris a
Bonis tuis altius expressis dislimitari, Causam hanc ad Judi
cium Succamerariale, aut Ejus Officium remitti, Bonificao
nem Cunctae praemissarum ac violentiae cum dando Calculo
decerni, poenas pro quo intererit extendi, Condescensionem
ad fundum Controversum in praemissis assignari, Caeteraq pro
Legis exigentia statui et Sententiari Citaris Sis Trno paritu
rus, et Judicialiter Responsurus. Datum Brestiae, die 26. mensis
Martij Anno Dni 1790.

140

Copia Cittaonis exptemu
Brzeschi Tribuni Crusvicię
cenęm Sadkowski Venato
rinę Praedicenę pro Judę Tri
bus Brestinę Cujae

1790.

Tra 5ta pt Festa Solennia
Sacri Paschatis videlicet
Die 8.va mensis aprilis
Ao Dni 1790

n Campestre Granitiale Brestl. Cujaviæ Quam-
sis Trnus Condescensionis Granitialis, tam
mente Decri Tris Brestl. Cujæ Causam Granitialem in
ter infrascra bona ad Campum remitentis quam Vigore Proro-
gationum et quidem ultimariæ per suum Judm
tactæ Trnum præinsertum ad Terram Secundam
post Dominicam Exaudi Ao præsenti incidentem
prorogantis ac differentis, pro die hodierna vi
dilicet. Fa 2da pt Dm Exaudi Coincidere ani
madvertit cum tamen ptes. Controvententes. Eunq
Terminum ad ulterius tempus differendum vere
exoptant quocirca Judm Campestre Came
riatus Tris Brestenæ Cujæ annuendo votis
harumce ptium ne Terminus præmissus eos
nescere videatur ptesque in desideriis suis fine
adipiscendæ justitiæ frustrentur prælibatum
Terminum ad Tm Secundam pt Tm Visitatio
nis Pssmæ Virginis Mariæ Ao præsenti ventaram, limitandum ac
prorogandum fore Censet prout de facto limitat
ac differt Conservando ptibus Trnos talos quales ad præsens
habuere. Datum in Supszyno die 17 mensis Maii Ao 1790.
Gabriel Szowski Camerarius Jhi Palatus Brestl. Cujæ
mppa

141

Offm et Acta præsen Castrenæ Capitalia Prædicenæ pnr Vens Gnosus Felicianus
Pierzejewski obtulit Offo præsenæ ad Acticanæ, et Actis hisce ingrossanæ porrexit
Prorogationem Condnis infrascræ im Bona Szczkowko, Chodszewo, Cieplimy ac
alia agdanæ per Judm Campestre Cameriale Palatus Brestenæ Cujaviæ emanatæ,
moris talis. { Inseratur }

Orgle vo Eusdem Prorogationis Condnis hic circa Acta relictl est.

17/5

Condnis Grnlis imr Bona
Szczkowko Chociszewo Cie
plimy ac alia Agitanz.

Prorogav.

1790 Ao

Fra Secunda pt Diam
Exaudi gidlt Die 17ma Mensis
Maji pxa Ao Dni 1790.

Suscepta.

Offm Camerariale Trre Brestens Cujaviae Terrnum Per Decretum Brestense Terre Cujaviae Fa Secunda post Decan Conductus Pasche id est Die Duodecima Mensis Aplis Ano Dni 1790. Inter Gnsos Nicolaum Woyciechowski Tum Antonium Franciscum, Urbanum Fratres germanos Brzozowskie nec non Simonem et Albertum Gawłowskie ex Una Tum Gnsos Adamum Gętrzynski et Cristinam de Bielickie, primi Old Gnsi Bartholomej Bukowski Secundi ad psens nuptus Ejusd Gsi Kętrzynski Conten atq Matheum et Paulum Minorennes Bukowskie Deniq Mos Leonem Bielicki et Bonaventuram Pniewski Ex altera parte platum p Die horna Coincidentem Affectantibus Utrisq Partibus Jn et p Fa Secunda post Fm Sanssme et in Diordo Trinitatis "in Ano psens Ventura" Cum omni Rigore Robore Limitat Prorogat ac difert Conservendo Partibus et adcitatis Termum Talem qualem ad psens habituri erunt Cran suo Offio aut alio quovis in Locum sui Conducendo Comparendi peremptorium Datt in Kłobia d 17 Maij Ano Dni 1790.

Ludovicus Wardęski Camerarius Term B Cuja

Ad Offm ac pltr vm Mfcus Mathias Winnicki Obtulit Offio Gsnq ad Acticanq Prorogationem Condnis infrascriptam Cuius tenor Sequitur talis

Inserat Orgte

Orgte vo hic circa Acta Gsnq Relictum est.

142

Ctrum bte pt Dni Claudi vel
Dni Vel Mag Maij Ao Dni
1790.

chiel Alexander de Moszczenne Moszczenski Brestens Cujae etc Ca-
aneus.
Illri Mgfco Gasparo Comiti a Gora Skarbek Equitatus Cava
ae Nationalis Roth Magistro de Bonis Tuis pnlti omnibus ac
minis Quibusvis pecum habitis et habenae Mandamus ut in
Ducijs nris Crem Capitis Brestem Cujae prius proximiusve in
stro Brestem Celebrandus pnlti ac peremptis Compareas Ad In-
antiam Infidelium Matha Olim Infidelis Judaei Hersz Fislak
ncatoris Lubranecem Consortis Relictae Viduae Matris, tum
arek et Haim Herszkowiczow Filij et Filiae minorennium
Assa Illris Mgfci Xaverij Comitis in Lubraniec Dambski
ccamerarij Sacrae Regiae Majestatis Domini Sui Agentium
torum Qui Te inhaerendo Dro Judicij Sui Fra Secunda
Fm Sitorum Trium Regum Ao praesenti Jnr Olim Supra
um Infidelem Judaeum Hersz Fislak lato tum Alijs Do-
mentis Causam praesentem Juvantibus Citant idq ad Vi-
dum et Audiendum Attento certo Documento per se Acto
Suo in Juditio reproducendo Super Taxationem Argen
iorum per Te Illris Mgfce Skarbek ab Aliquot Annis ad
ignorandum Traditorum, Thorunij exprocurato, Te Ante-
nia ad Obliquidationem Summarum Una cum provisio-
ibus nec non Processus hoc in Negotio totaliter perducti
judicatorum Obstringi, Qua Subsecuta Obliquidaone re-
antem Summam ad Complementum Pretij ex Taxatione
emissorum Argenteriorum emicantis provenientem pro-
Modernorum Actorum Adjudicari, Litis expensas Seorsi
regro porrigendo Specificatas bonificandas decerni, pro
o Citatis Sis Trno paritt et Jdlti respond Datt in Cro Bre-
em Cujae Die 20 mensis Maij Anno Dni 1790

144

Copia Citationis ex parte
Infidelium Judaeorum
Herszkowiczow cont
Illmum Ingenuum Skar
beh Roth Magistrum

1790

In Castro Praedecen

Fra 6ta pt Dnm Eduardi
odlb Die 21 Mary Maij
Anno Dni 1790

Susceptt

bus Sigismundus a Kretkowy Kretkowski Predecen. Capitl. Sec.

)

Gso Fabiano Zalcowski de Bnis tuis qualiter omnibus mandamus
et In Trno Condescen. 21. mens. Junij Ad: Presens mente Decri Crenen.
Radziejovicen. in Fundo Brum Rogalium Boguszyce agitandae
nrtr ac peremptl. Compareas. ad Instantiam Mci Andreae
Mierzeiewski Actl. te Citl. scupotius p Trno Eosq. Condnis.
in Fundo Brum Boguszyce incidenti inhaerendo Decro.
Crenen. Radziejovicen. ad Citl. quos negotium exigerit p committen.
ad Citl. ad viden. et audien. Te Citl. ad deponendum Fidele
veritatis Testimonium in Causa Cum Illri Mco Casimiro
Bogatko Clno Crusvicien. respu violentiar. stringi et Com-
pelli Citl. sic pariter et Judtr. responsurus Datum
in Cne Predecen. Die. 4. Mensis Junij Anno Dni
1790.

145

Copia Citationis ex=
parte Mfci Mierzejew
ski Actt cons Ssum Za
kowski & Trno Condnis
Edita

Tra Itia intra Octavas Je
sti Sacratissimi Corpo=
ris Christi odlat Die
Octava Mensis Junij Ao
Dni 1790.

Susceptum

Jacobus Sigismundus a Kretkowy Kretkowski
Praedecens Capitt etc

bis Gsis Mathiae et Martino Dąbrowskiem
Jacobo Wyrzbowski Stanislao Jaskułtowski
Bm seu Sylvae Gote Brzeziny sive Spolnik
Haeredibus et Possessoribus nec non Gso Mathaeo
Ujazdowski Comissario Praedecens Officiali
Condescens de Bo oris gttr Omnibus man
damus ut in Judijs nris Crens Praedecens
pae in Cro Praedecens Celebrans pltr Sgme
ac peremptorie Comparentis ad Instantiam Mae
~~[illegible]~~ gnificor Andreae Parentis et Stanislai
Pltus Calisz Comissarij Filij Mierzeiewskich
actae Qui Vos in haerens Mfm factae
vel faciens alijsq pro bonis Citt seu po
tius Te Gm Ujazdowski Comissarium Prae
decens ad incidentiam Causae Gsis Dą
browskim Wyrzbowski Jaskułtowski per Actae
suum ad Idm instituta paratq quasvis
Inserens procurat sive procurans Connexionem
habentes ad Citt ad vices et auctas Te Gm Ujazdo
wski ac Omnia ad Comportationem seu re
positionem literar Missilium a se Actae ad
Te Citt sub Data Diei 25 sive 26 mens
maji Ao Psens sub tractu Condnis pro te Citt
in Fundo Bm Sylvae Spolnik sive Gote Brzeziny
expedito directar Pro Juramento Stringi Qui
bus repositis attentis Documentis ~~[illegible]~~
~~[illegible]~~ meliorato Decr
Judij sui in Ae Acta Cadentia Die 15 mens
martij Ao Psens ad Malam in Formatt
~~[illegible]~~
~~[illegible]~~ Citato Condemnationem super se

Actae Mco Andrea

20 8/6

Mierzejewski externo Feria 5ta nempe Die
21 mensis Januarij Ao Praesenti 1790 Coram Ad
Crenis Radziejowiensis et Ad Acta Cadentia Ju
cior "Suor" Conc. Acta Meum Andream Mierzeje
Relata obtentam attenta et Praemissa Condna
ta satisfacta Cassari, Actumque Condrlem D
25 sive 26 mensis Maji Ao Praesenti in Fun
Bon Spolnik seu Gote Brzeziny per Ze A
Gm Ujazdowski Comissarium expeditum et
Vos Citt Gros Dzbrowskie # Wyrzbowski
Jaskuthowski sine ullo Termino exprocum
relevari, ac pro in subsistibili Declarari, et
nexu rigoris Ejusdem Actus Condrlis se Ac
berum pronuntiari, Poenasque super se Acta Mu
drea Mierzejewski per Offm Condrle ex
sas Cassari, aut respu Cassationis, Pro
Extensae Poenalitatis ac respu decernen
Poenar super Gm Ujazdowski Comissarium
Interpositae Motionis ad mentem Legis Gr
pro se Acta in Causa extensae Poenalitatis ad
nal Rni ~~[illegible]~~ et per Jus Offm
drle non Admissionis remitti, super vo
Citatis "Poenar" rne Ejusdem Decri Condrlis favorabili
procurationis per sententiam Judij nro + Crenis + extendi
jungi, sub alternas vo respu violentiar in
Sinogacen tam per invasionem Fundor Sinoga
quam excissionem Arbor warata vice Gramt
extirpata in sylvis Singacen Campor ac alias
venien peractas perpetrationis extendi Con
in Ordine Praemissar violentiar probationis, ad
assignari, Acta sitis parita et Jdlr respon
Datt in Cro Predecen Die 4 mensis Junij Ao
1790

Citra ~~[illegible]~~ Comparita Acta solummodo per Gm Ignatium
Strzemski sine ullo Assensu ~~[illegible]~~ Nomine Acta inscripta #

147

Fra Thi Intra Octavas Festi
Ssmi Corporis Xisti vult Die
9va Mensis Junij Ao Dni
1790.

2/8

Jacobus Sigismundus Bni Nnis a Kretkowy Kretkowski

148

Jacobus Sigismundus bini Nnis a Kretkowy Kretkowski Praedecensis Capitaneus Insignis Sancti Stanislai Eques

Vobis Illri Mgco Dionisio Mniewski Rothmagistro Equitis Cavaleriae Nato Bnis Polenist moderno atq Jnso Josepho Slubowski Eorunq Bnis anteacto Haeredibus de Causa in praesentia ac Bnis Vris qnltr omnibus tum Summis quibuscis pecuniis habito et habenti Vigore Regio et Nra qua hac in pte fungimur Capitli Authe Mandamus ut in Judicijs Nris Crem Capitli Praedecen Fra Secunda justa Cadenam Celebranda pnltr legme ac peremptoria Comparatis Ad Instantiam Generosae Constantiae de Slubowskie otd Jnsi Stephani Sokolowski Contis Relictae Viduae Actricis Quae Vos tam junctim quam divisim adhaerendo Documentis suis praecipue Complanaoni inr Te Pm Slubowski [illegible] Bonis Polenist [illegible] dem et te Actricem Polenista [illegible] factae aut tas recensita Complanaone ac [illegible] solvi debitas Eandem Actricem ex Domo Sluboviana Fundoq fortunae Eorunq in Bnis Polenist reperibili Concernentes Solvendas decerni tumq Provisiones tam ab Eisdem quotis quam etiam distincta quota 300 flr Polenz Evictionali ab Acta Inscriptionis Cum Actis Brestens Cujae Rgntae de manibusq Jnsi Krzywkowski levata in fundo Bnis Emissos Polenist Eadem Complanaone ~~Relict~~ ad vitae suae tempora Relicta ipsametq Complanaonem distinctim Sponsalias Solvendas decerni Lite expensas frustranee per Vos Causatas Refundi Quare Cito sito parituri et Judltr Responsuri Dato in Cro Praedecen Die Octava Mensis Junij Ao Dni 1790.

148

6

Copia

Fra Sta octava Octavæ
Festi Sacratissimi Cor-
poris Xti Dni Nostr Die
10ma Mensis Junij Ao 1790

Susceptus

106

Jacobus Sigismundus Dni Nnis a Kretkowy Kretkowski
Prædecen Capitt Insignis Sancti Stanislaj Eques.

Tibi Mgcæ Hedvigi de Swiniarskie Ott Gnsi Thadæj Tomaszewski Relictæ Viduæ Bnor Łączewna Vigore Jurium Suor Posestrici, tum Successoribus Ejusd Ott Gnsi Thadæj Tomaszewski Siqui reperiuntur de Causa Infrascra Bnisq Ostris qnlter Omnibus ac Summis quibusvis Pecuniarijs habitt et habend Vigore Regio et nstra qua hac in prte fungimur Capitt Authe mandamus ut in Judijs nstris Castren Capitt Prædecen Fa Secunda prius vel pximius in Castro Prædecen celebrand prnlter ac Peremptorie Compareatis, Ad Instantiam Gnsor Mathiæ Winnicki et Alberti Gawłowski Actor Quivos Inhærendo Documentis Suis Causam psenq Juvantibus Citant advidend et Audiend Vos ad Solutionem Summæ Centum Quinquaginta Areor Hungaricalior per Ott Gm Thadeum Tomaszewski Bnor Łączewna Hæredem, Ott Gso Francisco Rozniecki Super ejsd Bonis Łączewna Actis Castren ~~Capitt~~ Prædecen Fa Quarta Ante Fm Sanctæ Margarethæ Virginis et Martyris proxima Videlicet Die 10. Mens Julij Ano Dni 1776. Inscræ, Successoribusq Ott G. Francisci Rozniecki Prest Gnsor Nicolaj Woyciechowski. tum Francisci Antonij et Urbani Fratrum Inter se Gmanor Brzozowski ~~et~~ nec non Simonis et Alberti Gawłowskich ppriæ, ad seq Actorem Gm Mathiam Winnicki Jure Transfusorio Deventæ Una Cum pvionibus ab Acta Actis expunctæ Inscriptionis debitt Stringi et Compelli Sitis expensas refundi Cæteraq p Causæ psenq exigentia decidi et sententiari Sitis perituri et Responsuri Datt in Cro Prædecen Die 10 Junij Ano 1790. Jam vero Gm Albertum Gawłoski Jure Successivo.

149

26

Ex pte Infor Winnicki
et Gawłowski cont mpm
Tomaszewska et alios
Citt Editae

Copia

Fra 5ta Intra Octavas
Fti Sacratissimo Corporis
Christi Vdlt Die 10ma mensis
Junij Ao Dni 1790.

Suscepta

Jacobus Sigismundus a Kretkowy Kretkowski Praedecens Capit

bus Sigismundus a Kretkowy Kretkowski Insignis Sti Sta
nai Cyves Praedecens Capitli

150

nsis Dominus Zbojnski Subdapifer Cygdoziens Bm hitoro
wa haeredi tum Gis martino machrymski Sortis Canonicatus Bm
billae Ottonowo Sitae haeredi, atq Theresiae de Kiełpinskie Ruzniko
wa Rae viduae Sortis Gjusq machrymsciana Praedictae Possessionis
de causa a Gnsa Sua Bmq vtrius gntker ambus ac Summis Gui
bus bis Pecunq hilis et hodie vigore Regio et mtra Qua hac in
pte fungimur Capli abbae mdmus ut Gn Gudijs Vetio
Praeneq Capitli Praedecens primis et proximis juxta Sui
Cadentiam abhinc in Cro Praedecens celebranq pliter aspectu
storiae Comparentis ad instantiam Gis valentini Zabłotzski
Actor Dei vos inhibdo Cessioni Suae Coram Actis Authbens Rpus Gs
Gsum Conequendum de hrempciewskie primi Actis Gis Josephi
Zabłotzski Secundi ad praesens voti Gis itidq Josephi Horuchs
wski Contem matrem, vro Sui actis hanjsimam, in personam
Actis facti et recepta tum alijs Documentis causam praetq
juvare tum ad parata Executionis Cessum Paratasq Condemnationis
pte vobis Gis martino machrzynski et Theresiae de Kiełpin
skie Ruzniko wa Rae viduae obtentas et Publicatas Sive postius
ie Ruzniko wa Rae viduae obtentas et Publicatas Sive postius
no pte agiendo Executionis actis itidq advigneq et Audiendq Actis
ndumq vos et quemte pertinaturum Gsum machrzynski uti Sortis
pte allegatis Brijs Subdno suo Haeredemq uti ex vi Inscriptio
nis ad Solutionem Summae unius Pringentis, in Specie Flo
renum ex Sorte Bmi Villae Wolki Crzywey Haeredisque eman
dando sibi Possnem exolutae alterius Octingentis itidq in specie
Florenum Quepive pt Actis Gsum victoriam de machrzyn
skie, ultimo Actis Processibus in Personam Gnae matris Sui
Actis. de Solutae pte Gi Gsum machrzynski percepta Sibi actis
to mabrem Cesar una cum pcisionibq Stringi et Com

pelli

Compelli Sui verius vos mfcos Zbojnski et Puczniko[illegible]
ejusq Sortis machczynsciane offese Tradicionis Possessio
cessionem dicti Gri machczynski in Exolvendis ut[illegible]
Summis Quingentor et octingentor Tynphon[illegible]
pre Sui actt Subsequenti emundando Sibi Possessionem
pventu plus ultra de pdictt Sorte machczynsciana
perceptt pvenient una cum pvisionibus obstri[illegible]
nas in Sublaonem Condmis Sup mentionatt Gro ma[illegible]
ski Obtentas irrogari Caetera p Causae pte Exigentia
distinctim Statui et decidi Citt et ad Citt Sitt Trno
Parituri et Judtr responsuri Datum in Cro[illegible]
Die Vigesima mensis maj Ao Dni 1790

Ex Pte Gri Zołtowski
Cong Gmi machczynski
ac Alios Edictt Citt Copia
1790 Ao

Fra 6ta ~~[illegible]~~ post Ide Fti
SSmi Corporis Xti Dni
nempe 4ta mensis Junij
Ao Ejusd 1790
Suscepit

Jacobus Sigismundus a Kretkowy Kretkowski Praedecen. & Capi

obus Sigismundus a Kretkowy Kretkowski Praedecen. & Capneus
signis S. Stanislai Eques
is Mgcis Petro Karnkowski Succumerario S. R. Mattis ac Gasparo
rbek Rotmaistro Regis Poloniae, et Gnosis Simoni Czerminski Bur
bio Crenen. Bobrovnicen. tum Carolo Gacki, de Bonis vestris gnttr
us ac summis quibusvis pecuniarijs habitt et habenn vigore
o et nostra qua hac in parte fungimur Capitt Authoritt manda
et in Judicijs Nris Crenen. Praedecen. Celebrandis personaliter pe
toriaq. Compareatis ad Instantiam Mgci Antonij Murzynowski
ecti Exercituum Regni Actt. Qui vos inhaerendo Legibus Regni adci
nem vestri praecomittentibus Citat seu potius ad Inscrones quasvis
sionem habentes ex pte Actt contra Illres Mgcos Eugenium Com
ariu Bellicu Pultus Bresten. et Michaelem Calnida Juniolaq. Skarbki
rbum Zalewski itiq. Commissariu Bellicu Pultus Juniolladislavien. et
us Radzievien. ac alios procuratas vel procurandas incidentiamq. Cau
tius adcitat Advidenn et Audienn Vos et quiq. Te Mgcu Karnkowski
stantaneam Statuitionem Honesti Stanislai Pedisequi; tum Mgcum
aru Skarbek itiq. ad instantaneam Statuitionem G. Francisci Pawlu
ac Honestorum Nicolai Prominski, Valentini, Francisci Mlynarczyk, Cui
ominis Kin. Qui Pzenn Citt apud Vos arestant. Pro deponendo fideli
atis Testimonio ea in Causa cum suprascris Illustribus Mgcis
ki et Zalewski ac alijs in Judicio Officij sui agitanda. Jam vero
Gnsof Czerminski et Gacki similiter pro deponendo cum eisq. in
pariter fideli personaliter Testimonio Obstringi, idq. sub poenis
us Regni Vallatis Pro quo Citni et Adcitni sitis Trno paritt et Ju
liter responsuri Datt in Castro Praedecen. Die 12. Menn Junij 1790 Ao

157

Ex parte Mgci Murzy
nowski cons Mgcum
Skarbek et Karnkow
ski ac alios. Editae
Citnis Copia 1790
Anno

Tra Wa pt Tm Sctè
antonij de Padua Con
fessoris vidlti Die 14 Men
Junij Anno Dni 1790.
Susceptum

77

Jacobus Sigismundus a Krechowy Krechowski Bredecen. Capit.
taneus ordinis S. Stanislaj Eques.
Jobis Skgâs Studirja Skgei Petenis juniora Rosanowski Penenchi Majoris
Rayon. Decatus Lithuaniæ, tum Catharinæ Skgei Xaverij a Lubanie
dembski Subdapiferi Coralicz, Consortibus invicem Legimus, et Skgûi Stan.
nistaj Jarnowski Dapiferi Juniori Stadislaviæ, cum olim Skâ Constantia
de Szembeli procreatis Filiabus Sororibus interveniens, tum Martino
Jarnowski et Mentionati Skgei Stanislaj Jarnowski cum et Skgea
Sophia de Sulichowskie in secund Matrimonij thoro procreato Filio
Skinvenni, nec non Constantiæ Petronellæ et Sophiæ et Skgei Con.
stantij Jarnowski publicato et Skgei Stanislaj Jarnowski cum et supra
mentionata Skgea Constantia de Szembeli procreati Filij cum et Skgea
Joanna Fabrizewska procreatis Filiabus, Skinvennibus, Sororibus inter
grûs Jarnowskis, ad Skgûi Alberto Szathowski Venatori Bredecens.
Inscriptorum Skinvennium tantum modo ad Causam Dei assistenti Tuto.
ri, de Causa infrascripta Regnig vestris grâ omnig, ac Summis gubernis
pecuig habitis et habendis vigore Skgei et nostro grâ hâs in pte fungimur
Capitli authe mds, ut in Judicijs nostris Bredecens Capitli Feria Secunda
altime prius vel proximius in Castro Bredecens celebrand et ad peren.
ptorie Comparendis. Ad Instantiam Skgûi Josephi Jarnowski Cre. fori
Cracoviensis Petens Qui Gravi in ista stando Skgûi sue coram dictis authe Re.
gi facte vel faciend et grig Mandatas in Bred Mandatum Skinv.
rennes vero in Futurum authe et assistentia, Citat idg ad Ordinis et
audiend Vos ad instantaneam Computationem Documentorum authen
et Manualium Instantiam Universalem tam mobilem quam immobilem
Patris Supranominatorum et Skgûi Stanislaj Jarnowski et Con.
stantiæ de Szembeli Dapiferorum Juniorum Stadislaviæ Conjugum Legiti.
morum erga vos Skgeos et Vincentium, Martinum, Stadigium Skgi Sophi.
nowski, Catharinam Skgei Xaverij Dembski Consortes, Parentes Derelicti
demonstrand, demandari, grâ Subscripta exclusis onerib Dotem Am.
petem, ad Mentem Legis et præsentium assignari, Bona immobilia inter
Fratres excindi, in Ordineg præmisserum Vindicationem in Fundum
Bonorum Ducatus cum transferenda si opus fuerit Jurisdictione
de Bonis ad Bona assignari, Cæterog pro Causæ istius exigen.
tia justa parenne conclusionem decerni et Sententiari, Citatis Vro
partium et Judte responsuri, Datum in Castro Bredecen Die 30a
Mensis Junij Anno Dni 1790.

152

Copia Cellonis ex pte
M. Jarnowski E.C.
con Mcos Bojanowskie
Dzimbskie et alios
1790.

Fru 2do pt Fm Sti Anto
nij de Padua Confessoris
vidt Die 14. Mens Junij
ao Dni 1790.

Jacobus Sigisdus a Kretkowy Kretkowski Praedecens Capitis Insi-
gnis Sti Stanislai Eques.

Tibi Inso Antonio Gadomski Brm Gogoly Haeredi nec non Infi-
deli Layter Moystetali Arendatori Propinationis in Bnis Pmissis de Causa
infrascrta Bnisq Vris gnlter Omnibus ac Summis quibusvis pecunia ha-
bitis et habendis Vigore Regio et Nra qua hac in pte fungimur Capitali
authe mandamus ut in Judiciis Nris Cren Capitis Praedecens pte abhinc
Celebrandis pmlter ac peremptorie Compareatis Ad Instantiam Insi Andreae
Kublicki Actor Qui Vos in haerendis Masni suae opposita facta aut
faciendis Citto idq ad videndum et audiendum Et quidem Te infidelis Judaeus
Layter Moystetali ad Instantaneam Extradionem Duarum Vaccarum ac aliarum Re-
rum Infidelis Herstowa / ~~[illegible]~~ nunc apud se Actor in detentione
Commanentis / propriarum atque ad Satisfactionem Concordiae inter
se Actor et Te Citto modo et Speciae lucrationis libertatis ex deten-
sione Pmissa Ejusdemmet Infidelis Herstowa Compactatae Stringi
Solutionemq tantam quanta se Actor Concernere videbitur Injungi
Te vro Gm Gadomski ad detentionem Toties Dicti Infidelis Layter
Arendatoris Tui / Qui Pserum Cittne apud Te cum omni Re domestica
arestatur ad decisionem finalemq dissidicationem Causae Prae-
fentis et Statuitionem Ejusdem Infidelis Obligari In Casu vero non expli-
tionis in quocunq puncto Te Gm Gadomski qua Dominum ad
Satisfactionem atq intercessionem Omnimodam Intimari Et id
Quod Juris ac Justitiae erit eorum Vos Statui decidi et Sententiari
Quare Citto Sis paritor et Judlter ad Pmissa et alia Justitiae
pponenda Responsurus Datum in Cro Praedecens Die 9na Mensis
Junij Ao Dni 1790mo

153

Expte M. G. Kubicki ex
Gsum Sadomski Citatio-
nis Copia 1790

Trā Dā pt Frn S. Anto-
nij de Padua Confessa-
ris volt Die 14. Men
Junij Ao Dni 1790

Suscept

Stanislaus Augustus Dei Gratia Rex Poloniæ etc.

Significamus Tenore Præsentium quibus Expedit Universis et Singulis quod Nobis Magnificus Joseph Tarnowski ex Ensifero Grasiciensi atque Victoria Boianowski in Exercitu Regni et Magni Ducatus Lithuaniæ Consortes de Regni universi quam Alterius ac Summus quibusvis penuria trahentibus Causis modernus ut in Judicio Terrestri Brestensi Causæ abhinc primo et primius juxta sui Cadentiam Brestiæ mente Legum celebrando nullatenus peremptoque Comparendo Ad Instantiam Magnifici Xaverii Dąmbski Subdapiferi Covaliensis Nomine Magnæ Martini olim Magnifici Stanislai Tarnowski Dapiferi Samiolensis et Sophiæ de Polichnowskie Conjugum Filii Constantiæ Petronellæ et Apoloniæ olim Magnæ Vincentii Tarnowski Dapiferi de Samiolas et Joannæ de Zakrzewskie Filiæ Additi Tutorii Actu Juris vos Adhærendo Antecessori Processu tamque Mansionibus suis atque Magnifici Egidii Strathowski Venatoris Przedecensis Nunc et in virtute Scripti Plenipotentiæ Magnifici Alberti Strathowski Venatoris Przedecensis Jure olim Successoris Magnæ Stanislai Tarnowski Dapiferi Samiolensis et Sophiæ de Polichnowskie Conjugum tam Vincentii Tarnowski Dapiferi de Samiolas et Joannæ de Zakrzewskie illius Conjugum Privilegio Sacræ Regiæ Majestatis additi Tutoris facto Citato seu veniendo ad Ulteriorem Prosecutionem super Vobis in Judicio nostro obtentum loco per agendæ Executionis ad videndum et audiendum transactiones inter Vos ratione hæreditatis Birmontowie Zarawie Zakrzewie Ogorzelowo cum Pertinentiis ac Szczytno Satisfactionem nullatenus gmente necessitate confectas Successores supra mentionatos in Jure Naturæ Ledentes per Vosque in hereditationem Veram Consuccessores consensu et recognitas pleni modo cassari nihilque Pupillissæ ad Eos hereditatem obesse censeri te quamvam Josephum Tarnowski ad Baronem gmenitum Onera per te Sinistra in damnum Pupillæ in Transactionibus cum Magnæ Boianowski adsere obligari Onera per te Contractas Expose radicalem fortunam olim Magnæ Stanislai Tarnowski Dapiferi Samiolensis fatis Ejus derelictam ligare Judicare Tutoream per te Suprascriptum Pupilli a Serenissima Regiæ Majestate Privilegio [illegible] attentis Actibus tuis labentibus et Pupilli Judiciosis resolutionem super Vobis [illegible] transactionibus ab avis Legum de Tutoribus Sanctitatibus [illegible] non additionis Tutoreæ [illegible] nihilominus distinctas pœnas in Sublatum processus super vobis extendi quibus irrogandis Citatum et ad Citatum Sitis Terminum

196. 154

et Judicialiter,,
parit,, ad hæc et alia juxta Originales Terminos
propenenda et probanda responsis Datum Brestiæ
Octavæ Mensis Junij Anno Domini 1790.

Ex Parte Mgci Da-
lski Subdapiferi Co-
valens cons Mgcis
Jarnowski ac Bo-
ianowski Citationis
Copia
1790

Fra Thi pl Fra Sti An-
tonij de Padua Confessa-
ris vult Die 15. Mensis Ju-
nij Ao Dni 1790.

...bus Sigismundus bini Nnis a Kretkowy Kretkowski Præ
...ens etc Capitt Insignis Siti Stanislaus Eques.

...i Mgfcis Sigismundo Kretkowski Venatori Brestt Cujæ Prm
...izkowa Hæredi. tum Francisco Kiełczewski eorunæ Brm
...tori de his ac Alijs Bonis Vris gnltr Omnibus ac Summis
...ibusvis pecunij habitt et habenæ Vigore Regio et nostra qua
...c in pte fungimur Capnli Authe mds ut in Judicijs Nris
...nd Capitt Prædecenæ Frã Secunda prius proximiusve in
... Prædecenæ Celebranæ pnltr ac peremptt Compareatis Ad
...tantiam Mgfci Michaelis Płachecki Vexilliferi Vendeuæ
...ris Qui Te. inhærendo Manifestni Suæ coram Actis Authenc
... conc Vos factt vel facienæ Citat Jdq ad Videndum et Audiendum
... seu quem Vestri magis Onus Afficit. ad Instantaneam Statui
...nem Laboriosi Gregorij Ovilatoris. de Eisdem Bonis Villæ Szczko-
... Subditi /: Qui præsenti Cittne Apud Vos. usq decisionem Causæ
...us. cum Omnibus ~~[illegible]~~ Inventarijs totaq Suppellectili Do-
...stica Arestatur :/ Obstringi, Statutum respectu Susceptionis
...um Sibi Actori furtivo modo expillatorum, ac Appropriationis
...unæ Pœnis demeritis Mulctandum Censeri, Inquisitionem
... in Causa expediendam demandari, Restitutionem Ovium tunc tem ~~cum~~
...s expillatorum ~~[illegible]~~ Regestro porrigendo et per se Actorem Comprobando cum
...cremento Sententiari, Te vero Mgfcum Kiełczewski. ad ~~[illegible]~~
...nendum fidelo Veritatis Testimonium hac in Causa Necessarium
~~[illegible]~~
...digi pro quibus præmissis Cittmni Sitis Trno parituri et Judlr
...ponsuri Datum in Castro Prædecenæ Die Sexta mensis Maij An
... Dni 1790.

155

Copia Cittnis ex pte
Mgfci Pachecki
cond Mgcos Kietkowsky
et Kietczewski

1790

In Crō Praedecend

Trā 3tia pt Tm Scti
antonij de Padua confes
soris vdlr d 15ta mens
Junij ad Dni 1790

bus Sigismundus bini Nris a Kretkowy Kretkowski
Praedecens ac Capitt Insignis Scti Stanislai Eques

is Mis Victori Gli Magni Ducatt Lithuaniae Parenti tum
Dominico Filio Janasza Boianowski de Causa infra fera
ac Bnis oris qnltr omnibus mdmus et in Judijs nris Crens
Praedecens Fra secunda juxta sui Cadens in Cro nostro
Praedecens Celebrand pnltr ac peremptt Compareatis ad
Instaam Mi Xaverij de Lubraniec Dąmbski Sudapiferi Covalens Actt
Qui vos inhaerendo pbationibus tum Maoni factae vl faciens
Actt Sido ad vedens et audiens Actorem ad Bna Zurawice Lania
cum attinentiis Ogorzelec per vos expulsum decretis penis
& per acta eadem p vos expulsione reducendum declarari ac
in ordine Ejusd subsequende Condescensionem ad fundum
Bnum assignari quo in Trno vos penis respu circa Eand
expulsionem Transsentiar p actionis tum p quo interest
affici, quare Actni Scti Trno parti et Judtr respons Dati
in Cro Praedecens Die 10ma Mens Julij Anno Dni
1790mo Extraditionem Rr mobilium ac Inventarior p vos
apprehensor Demandari Damna Causata Bonificari, Sta
tuitionem Labsor Josephi Mtis, Petri et Cujusvis Nris Sutoris
Patrum familias. Nicolai et Stanislai Servitia Obeuntium de Bo
nis Lania Subditor nec non Cujusvis Nris Scultete de fundo
dicto Demtiny noviter Executo totiusq Communitatis Eiusd villae
ad peragendas Violentias subordinator (: qui Pdene Citone
apud vos Arestant :) Demandari, Eosq Statutos p quali
tate facti Puniendos judicari

156

6.

Copia Cellonis Ex
pte Mu Dąmbski
cory mos Boianow
skie 1790

Tra 5ta pt Tm Sctae
margarethae Virgi
nis et Martyris coll
d. 15ta mens Julij
Anno Domini
1790
Susceptum

Actum in Curia Regia Varsa-
viensi Die Quinta Mensis Julij An-
no Domini Millesimo Septingente-
simo Octuagesimo Octavo

Coram Officio et Actis presentibus Castrensibus Capita-
nealibus Varsaviensibus personaliter Comparens Magni-
ficus Franciscus Doliński Capitanus in Exercitu Re-
gni per Magnificum Jagielski Majorem in Exercitu
Regni Actis presentibus Die Decima Septima Men-
sis Junij Anno Millesimo Septingentesimo Octuagesimo
Quinto specialiter ad levandas Summas Inscriptus Ple-
nipotens Nomine Ejusdem Magnifici Jagielski pro
cujus ratihabitione in forma Juris plenissima pacem
cavet ac vi predicte Plenipotentie agens Sanus mente
et corpore existens Jurisdictione sua quavis propria omis-
sa et presenti Inverpretione facta palam ac libere re-
novit. Quia Ipse jam exnunc et de facto Generosum Igna-
tium Ujazdowski Bonorum Zbijewa cum Attinentijs He-
redem

1572

Hæredem, Illisque Successores de Summa Quatuor
um Nongentorum Quadraginta Florenorum P
calium originali eidem Generoso Ujazdowski Cont
Resignatores Bonorum Kobjewo cum Attinentijs in
dem et Generosam Antoninam de Zajączki Krasnick
cto, ad deportandum cum annuo Proventu porrecta e
ri vero Summa Duodecem Millium Quingentorum
norum Polonicalium Scripto certo per eandem G
Krasnicka in personam Magnifici Ignatij Zajączk
Quarta Mensis Novembris Anno Millesimo Septingen
Octuagesimo Quarto exhibito assecurata per eundem
ficium Zajączek in Personam Magnifici Josephi Z
coram Actis Contractualibus Dubnensibus Die Decima
Januarij Anno Millesimo Septingentesimo Octuages
to transfusa, jam autem perditam Generosam K
in Quanto Quadringentorum Viginti Aureorum Hung
lium ad manus sui Recognoscentis Die Vigesima Qu
Junij Millesimo Septingentesimo Octuagesimo Quinto
Brestiæ persoluta, nunc vero per Quietatorium in re
scilicet in Quota Quatuor Millium Nongentorum Quadr
Florenorum Polonicalium enumerata pullulanti, ob p
tam plenariam Satisfactionem tam in Summa origin
Provisionibus ad diem hodiernam provenientibus, Qui
omittit

160

emittit, liberum absolutumque cum Illius Successoribus facit & pronuntiat, Scriptumq; premissum super totalem Summam Duodecim Millium Quingentorum Florenorum Polonicalium exhibitum, tollit, cassat, mortificat et annihilat, de Summaque prolibatæ Quatuor Millium Nongentorum Quadraginta Florenorum Polonicali, ac Provisione ab ea proveniënti, in rem et Personam Ejusdem Generosi Ignatij Ujazdowski tanquam hanc Summam persolvendis Ejusque Successorum cedit & condescendit, Hac suapersonali Renoquitione ad premissa mediante.

Herman

Legi cum Actis Pierzinski

158

Mgus Franciscus Polinski in Virtute Specialis Plenipotentiae agens Ejusdem Ignatium Ujazdowski de summa cum eo contentae

Quietat

Die 5 Julij 1788

In Curia Regia Varsaviensi

Fra Zda pt Fm Sti Petri in Vinculis vidlt Die Zda Mensis Augusti Ao Dni 1790

Ad Offm ac vns pntr Gsus Ignatius Ujazdewski obtulit Offo pstenę ad alticanę et Actis hisce ingrossanę Extractum Quietaonis coram Actt Crę Varsavienę in rem sui rgnitae tenoris Ejusmodi /: Inseratur Orgle :/ Orgle vo ejusę Extractus Is ię offerens hic circa Acta pstenę reliquit, et extat inr Producttt Relaonum

Feria 2da pt Fm Scti Petri in Vinculis, vidlt Die 2da Menę Augusti Ao Dni 1790.

Susceptt.

Actum Lublini, in Judicijs Ordinarijs Generalibus Tribunalis Regni, Feria Quarta post Dominicam Misericordiae proxima videlicet Die Decima Tertia Mensis Aprilis Anno Domini Millesimo Septingentesimo Octuagesimo Quinto

Ex parata Copia

Coram praesenti Ordinario Generali Tribus Rni Lublinae Judicio, Actisque Judicij Ejusque Comparens Plter Mgca Catharina de Blumbergi Gluska Ensiferissa Lublin. in Personali Mgci Francisci Gluski Ensiferi Lublinae uti Tutoris Conjugalis Authoritate et assistentia Sana mente et Corpore existens Toro Competenti omnisso et Jurisdictione propria posthabita praesenti vero in se posteros ac bona Sua Omnia quo ad Actum hunc attinet benevole assumpta publice libereque Recognovit. Quia Ipsa ob praestitam [illegible]riam Sufficientem ac effectivam in persoluta per [illegible] Mgci Josephi Blomberg Dapiferiae Ostrzeszoviensis Dote Satisfactionem praelibatuque Dotis realem et integram Actualemque Exolutionem adhaerendo hoc in passu Legibus Rni de Bonis Eisque Paternis et Maternis in Rem Ejusque Mgci Josephi Blomberg Dapiferidae Ostrzeszoviensis sui Recognoscentis Fratris Germani uti Unici Bonorum Paternorum et Maternorum glter Omnium Haeredis et Sris abdicat et Abrenuntiat. Nihilque se de Bonis praetactis participaturam Suis cum Successoribus assecurat et declarat. Hac sua Personali Recognitione ad praemissa accedente. Correxi Węgleński

Offum ac pdlt vns Mfcus Ignatius Uniadowski Burgrabius Lovi Obtulit Offio Ejusq ad Actcarum Extractum Infrascriptum Cujus tenor ta Inserat Orgle / Orgle vo Pri Circa Acta Ejusq Relictum est.

Legit Janiszowski

2/8

159

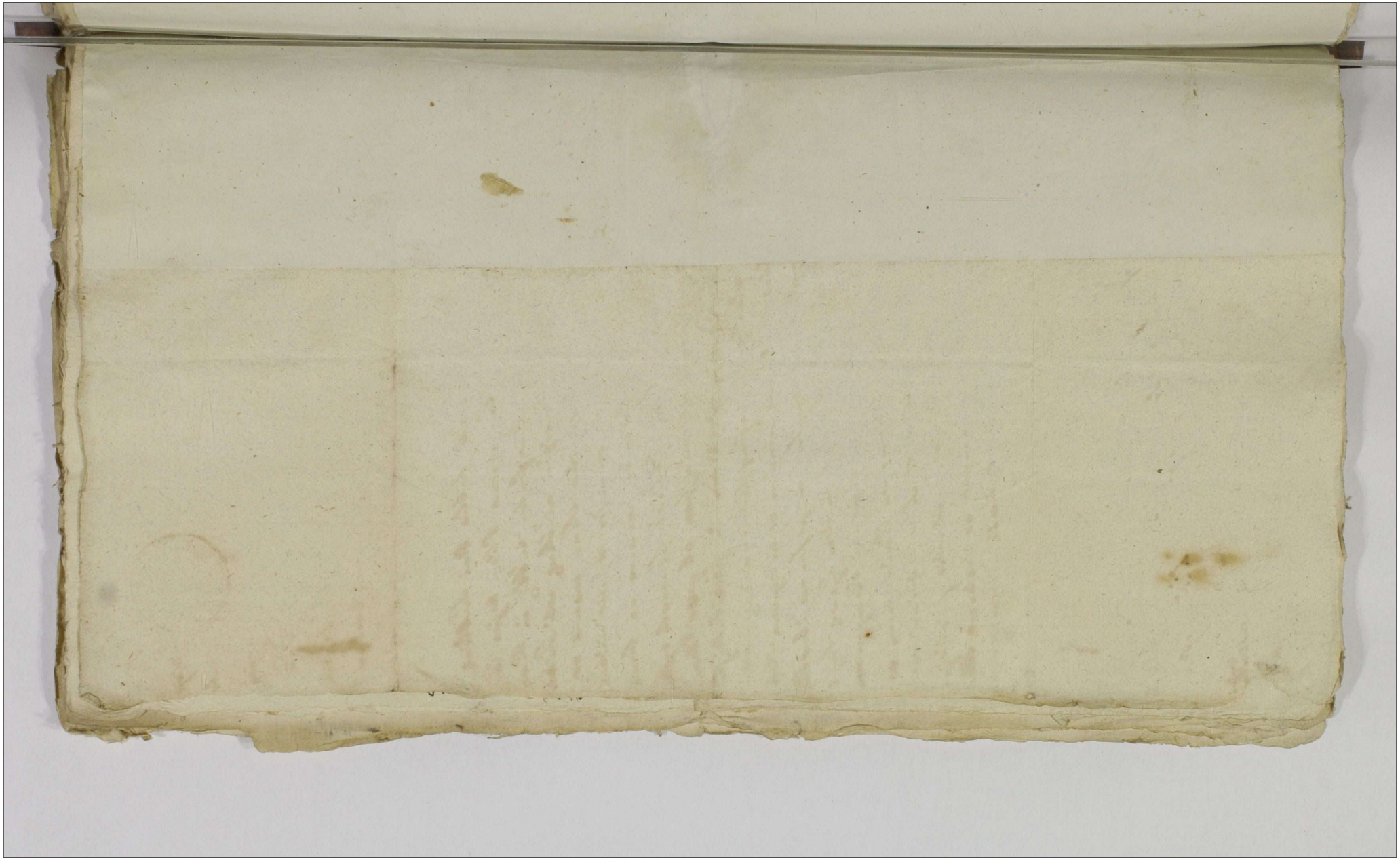

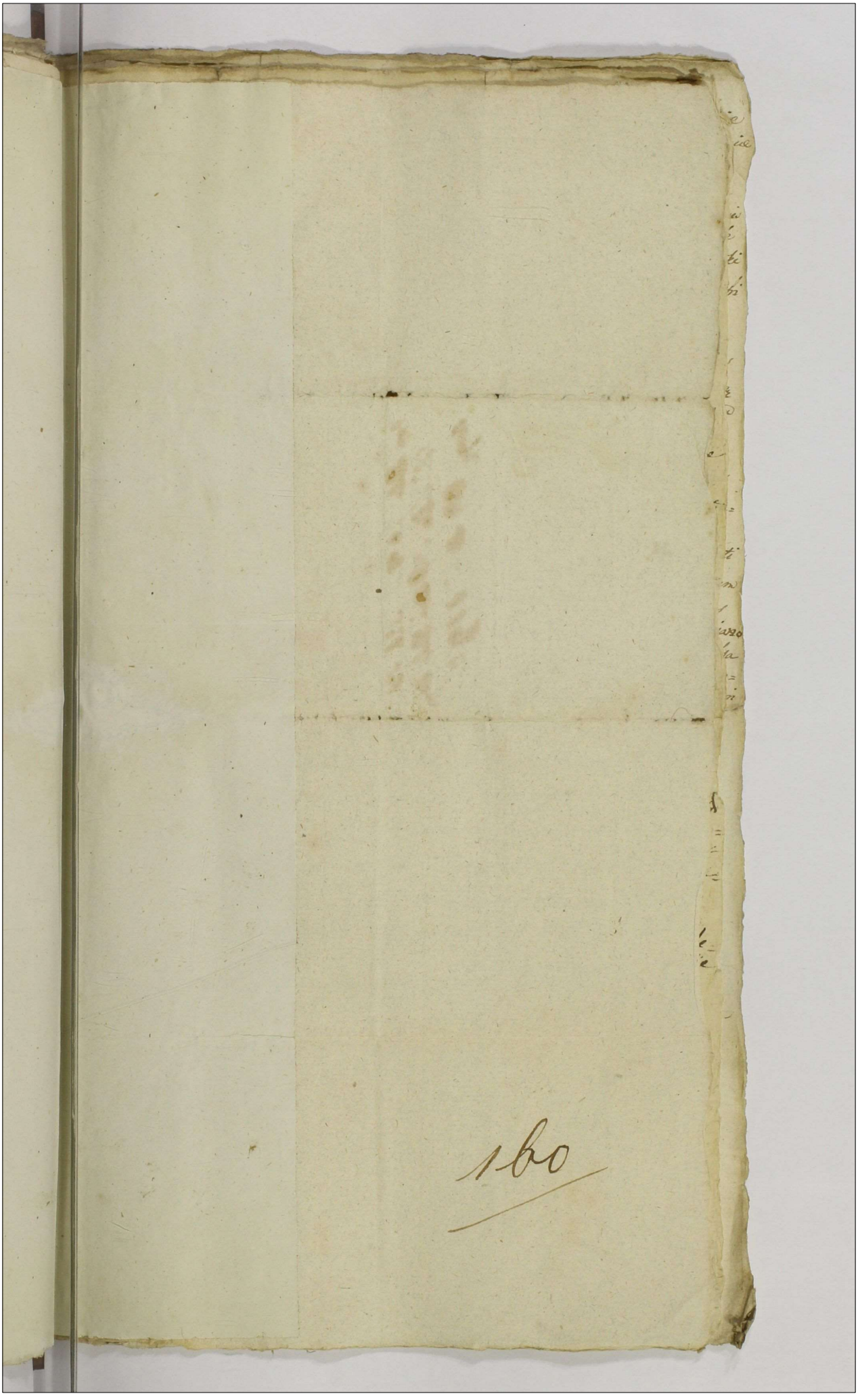

160

70

[illegible]
[illegible] in Assa Manti[illegible]
uti Tutoris Conjugal[illegible]
Bonis Paternis et M[illegible]
nis

Abrenuntiat

Lublini A Dni 1785to

in Jure Ora Gnalibus Tribus
Rni

Fra Qla pt Fm Sch Pfri
in Vinculis vdlt Die Qla Mn
Aug Ao Dni 1790

X

obus Sigismundus bini nnis a Kretkowy Kretkowski
Crenę Prædecenę etc Capneus Ordinis Sti Stanislaj Eques.

i mgio Alberto Kosinski Ensifero Bidgostienę de Causa
infrascra Bonisque Tuis gnalitt omnibus ac Summis
quibusvis Pecuniarijs habitt et habendis Vigore Regio et
nra qua hac in pte fungimur Capitt Authe mds ut
in Judijs Officij nri Crenę Capitt Prædecenę Fra Zela ab
hinc proxima Ao psenti In Cro Prædecenę Celebrandis
tyme ac peremptorie Compareas ad Instantiam mgci
Sigismundi Kretkowski Venatoris Prædecenę Brm Vil
læ Szczkowo major hæredis et Gnosi Thomæ Nadratow
ski Eorundem Brm Villæ Szczkowa major arendatorij
Possessoris Actt Qui Te in hærendo massni Suæ Authę Corę
Te factæ aut facienę Citant ad Videndum Audiendęq
Te ratione fundorum et Pratorum ab antiquo ad
Recensita Bona Villæ Szczkowo major Usitatorum
et pacificæ possessorum Quæstioni Velle porrectio
nis Pacificæq intermediæ Possessionis Violatio
nis Pœnis ad mentem legis tam Personalibus
quam et Crumenalibus mulctandum fore judica
ri Bonificationem Damnorum Compensandam
determinari Cæteraque pro exigentia Negotij p
sentis Decidi et Sententiari Quare Citaris sis
Trno paritt et Judlter Responsurus Datt In Cro
Prædecenę 15 mensis Augusti 1790. Anno.

4/8

161

Expte mgci Kretkowski
Cong mgcum Kosinski
Judicijs Crg Praed
Ecclitae Actnis Copia
1790. Annô.

Fra Quarta post Tm
Scti Vinculis videlicet
Die Quarta mensis Au
gusti Anno Domini
1790

Stanislaus Augustus Dei Gratia Rex Poloniae Magnus Dux Lithuaniae
Russiae Prussiae Masoviae, Samogitiae, Kijoviae, Volhyniae, Podoliae Podlachiae
Livoniae Smolenciae Severiae Czernichoviaeque

Nobis Mus Bartholomaeo Kierkowski Vices=Regenti, Floriano Ubysz Regenti
Cancell Pis Nadrecz Actis Illi Mo Jacobo Sigismundo Birmann Secretario Capnea
Prae Prudencz, Ordinis Sancti Stanislaj Equiti de Venemis Borszewo Spalter
mbus mandamus. Ut in Judicio Tribunalis Regni Petricoviensis vestr in Quatuor Septimanis
seu tunc dum et quando Causa Cognitionis ea Negotia Sibi Competentia ad Judicandum
vocata audiendaq; minime fuerit prolata ac peremptorie Comparendi. Ad Instantiam
Honori Martini Burenski Actoris. Qui in hac causa Legibus Regni de Decretis Comitiis
Tribunalibus Confirmatis sanctis, insistendoq; quae in monitis suis coram Te Illustri Mun
Cti intuitu ipsa expriment[illegible] illata aut in genere citat, Vos et quilibet
Te Illustr Munr Cti post Attentatum coram Te [illegible] praefatum loco praetacto
Executionis ad Negotium quodvis competens, tam Inscriptionem quamvis Con
cursum admittat admittendum et audiendum attento. Resignantia Contestationum Termini ex pte
Dni Illis Mi Cti coram Te Acti sub die 13. Mensis Januarij Anno [illegible] 1796. pro
ludiis Comitiis Gestionis edicti coram actis Cti Kluz coram die et Nro relata ex=
pensa Gestat Comitiis Tribunalibus Petricoviensis Conclusione
Te ac suffragia volenti, ac permixte partibus convulsionem Legis minime vel=
lenti et tametsi perperam quoris Acta reclamare praesumpta, tamen per
tinacem offensae Legis ac existentiae in Actis publicis ullomodo ubique
absequenda ex Actis eliminatione ac poenae congruae extensione ac=
cumulative Legis recensibiae negligenti, eo in quam Legno animadverso,
Causaq; orgli ex Remissione Tribunalitia in Judicio Termini Gestionis depen=
denti jamdu, nec quidquam Cti orgli causae ati Decretis Comitiis
Tribunalitia, Judicio Termini Gestionis usq ad finalem Resolutionem dedita
impedire aut eamq; Acti valere Declarato, tanquam vero Constitutionem
Legis Sapienti Cassato ex Actis eliminari, declarato Te Illustr Munr Cti
intuitu Termini Gestionis coram Authore Legis illigitime Informationis poenis Con=
gruis et adequatis, in utroq; quando poenalitatis extendi debitis tam per=
sonalibus scilicet quam Commendabilibus simul standum censeri. Secus vas qua
re ni Sublatum, processus irrogandas praemissi. Te vero Officii Cti Nadrecz
Statutionis hujusmodi pertinenter ad Acta susceptionis poenis congruis sub
hac declarari. Caeteraque juxta formandi Conclusionis particulata. Statuis de=
cidi et Sententiari. Acta Litis pariter et Judicium respectu. Datum Petricoviae die
17. Mensis Augusti Anno Dni 1796.

Expte G. Burenski cum
JM. Kretkowski CCP. ac
alios editt Cittnis

Copia.

1790.

Tra 3tia Ipso die Festi
Sti Bartholomaei Apli
colt die 24. Mensis Augusti
Ao Dni 1790

Stanislaus Augustus Dei Gra̅a Rex Poloniæ, Magnus Dux Litthvaniæ Russiæ Prussiæ Masoviæ Samogitiæ Kijoviæ Volhyniæ Podoliæ Podlachiæ Livoniæ Smolensciæ Severiæ Czerniechoviæq.

Vobis Illri et Mgcis Jacobo Sigismundo bini Nnis Kretkowski Capneo Prædecen. Insignis S. Stanislai Equiti, Mco "Antonio" Jurosza Boianowski Ensifero Rnus Posnanien. Christinæ de Chłapowskie primi olim Mci Nicolai Boianowski, 2di ad præsens voti Mci Josephi Zbijeski Conti, atq Constantino et Antonio Boianowskim minorennibus, nec non Mcæ Helisabethi de Boianowskie, primi olim Mci Antonij Sikorski, 2di vero voti Mci Lucæ Rossen, Conti Relictæ Viduæ ott Mci Alexandri Marchocki Subiudicis Calissien. Successoribus de Causa infrascra Personis Bonisq vris gltr omnibus mandamus! ut in Judijs nris Ordinarijs Gnlibus Tribli Rni Petricov. recte in 4tuor Septimanis à positione præsen. Citaonis, seu tunc dum et quando Causa præsens ex Rgro quovis Competen. ad judicandum vocata et acclamata inciderit plr ac peremptorie Compareatis. Ad Instantiam Ingris Judij nri eiusq Delatoris Gnsi Martini Buzeński Actt. Qui Vos inhærendo Documentis suis Causam infrascra evincen. Citat ad viden. et audien. ad paratos anteriores Trnos, paratt Inscriones quasvis etiam Connexionem ex identitate Negotij redolentes, paratt super vobis obtentt Processum, loco pagendæ Exnis adcitat, Consideratis Documentis ac probaonibus legalibus animadversis, Actore pro competenti ad vindicandam Substantiam ex Nne et Sanguine nbli Wygnansciano actori debitam agnosci, Actus quosvis læsivos, in denigraonem Nnis Wygnansciani ex procuratos cassari eosq ex Actis, eradicandos judicari, nihilq bonæ Famæ Nomini Wygnansciano obstare posse censeri, Pœnas pro qualitate demeriti iuxta Rigorem legis ad præmissa sancitæ extendendas (super quo evenerit) sententiari, totumq Negotium anterioribus Trnis comprehensum, ad contenta eorunq Trnor decidi, pro quo Cittmini Sitis paritt et judlr Respon. Datt Petricoviæ d. 17 mensis Aug. A.D. 1790

163

Expte G. Buzenski Cons
Jm Kretkowski C. Pae
alios editt Littnis

Copia

1796

Fra Tha Jpso Dei Fisk Sch
Bartholomae Apli ad Ad Dei 24
Mensis Aug Ao Dni 1796.

Coram Jnōso Dominico Rożnicki ad hunc Actum juxta Jura
Pñi Subdelegato et Officioso Substituto. Ad Offm Actaq
pbem Crem Capitl Gnesnen plñr veniens Mgnis Joannes de
Wardezyn Wardeski Nobl Loci pbem Bonorum villae Dzie-
czopole Major in Palatinatu Brestn Cujus Districtu vero praesen
Praedium Consistit, Heres et Possor Solennem succurrendo Inte
gritati Fortunae suae coram eod Officio et Actis Ejus, in et Con Adm
Rdm Franciscum et Jnum Appolinarem Fratres germanos Szczyń
skie inferre cogitur Mãonem manifestaturq pbem ex qa Etenim
id certum indubitaturq est, quod Ad Per Illnis Rmus Joannes
Chrisothomus bini Rmis Szczyński Canonicus Cathedralis Cujus
et Posnanien Summam Trium Millium Florenq Polon Ad Gsd
Thesaurie de Biskupskie Swierczyńska Ad Gsi Antonji Swierczyń
skie Conti Relictae vidue praedictorum Rum villae Dzieczopole
Major Antecessr Heredisve ad Scriptum manuale Dei Tertia
Septembris Anno Millesimo Septingentesimo Sexagesimo Octavo
in Włoctawek datitatum Concredidierat, sed id hocce Scriptum
praemissam Summam certificans longo temporis spatio viven
ad Acta authentica modo oblate ut Lex Sub nullitate talium
Actuum disponit non perrexit, Ideo praedicta Ad Gsa Thesaria
de Biskupskie Swierczyńska dictae Summam Trium Millium
Florenq Polonq modo debiti Contractam pro Fundo pretensionis
suae ad recensitum Ad Per Illrem Rmum Szczyńinski habita
conventi Capiens, praecensitum Scriptum ex inde quod ad Acta
authentica mente Constitutionis Anno Millesimo Septingente
simo Sexagesimo Octavo Sanctae porectum non erat pro
nullo et invito censuit, et ea propter Summam eandem circa
Divenditionem Bonorum Rum Conscriptionemq eo in Puncto cum
Jnōso Ludovico Wardeski venditorij Contractus pro Onere Bona
memorata Dzieczopole gravanti inter alia Debita non perrexit,
quin potius celavit quo peracto Summam ultra porrecta onera
remanentem partim ad manus parata pecunia ab Eodem Jno
Ludovico Wardeski percepit, partim in Summa Ducatorum Millium
Nongentorum Florenq Polonq in Fundo pro dictatis Oneribus reliquit
sed dum elapsis denuo aliquot Annis nullum onus celatum
consequenterq et supra expressum Szczyńianum detectum
non fuerat, neque eandem Summam Ducatorum Millium Non
gentorum Florenq Polonq de Eisdem Bonis levavit et quietationem
de exhibita Ante oblationem recensiti Scripti, in Solita Juris
Forma recognovit. Post quod pacificatum per Jnum Ludovicum

1624

Wardęski totale pretium, dum altius expresso Per Illri Bmo
Szczycinski Canonico Cathedrali Cujaviensi et Posnaniensi
contigerit, Supradicti Filiastri Ejus, nempe adm Rndus
Gnosus Szczycinscy reperto inter alia Documenta Supra
tato Scripto, memoratam Ott Gsam de Biskupskie Swie
ska Debitricem, et Gsum Ludovicum Wardęski ex post ab
Hæreditatis Brum Dziewczopola Juris Quesitorem ad Judi
Officij Bene Crene Prædecene Conditarunt, Post quem deinde
stitutum actoratum, toties dicta Ott Gsa Swierczynska
nifestationem in eum modum: quia prætactam Summ
Trium Millium Florene Polone ab Ott Per Illri Bmo Szc
non modo Simplicis Debiti, sed in prætensione quadam, a
Per Illri Rendissimo Szczycinski percepit: Coram Actis Au
perfecit, qua sic illata Litis contestatione, ante Sub
tam finalem Causæ Resolutionem, vitam cum mo
mutavit, Præmissiquoq Adm Rndus et Gnosus Szcz
Continuando Institutum Processum, denuo Superstites
Ott Gsæ Theressiæ de Biskupskie Swierczynska demo
nempe Gnosas Magdalenam altedicti Gnosi Ludovici W
et Eleonoram Gnosi Bonaventuræ Mękarski Consorte
utrosq Illorum obinvicem Conjuges ad Eademmet Ju
Crene Prædecene adcitarunt, Quo in Judicio post plenaria
Super Gnosis Mękarskie Conjugibus perductam Convi
adimpletamq ex post Documentorum Communicationem, Q
ante porrectionem ad Acta Publica memorati Scripti Sum
Trium Millium Florene Polone pro Re Adm Rndi et
Szczycinskich evincentis, Integrum Pretium pro Bon
wczopole proveniens, per Gnosum Ludovicum Wardęs
liter ac plenarie Ott Gnosæ Theressiæ de Biskupskie S
czynska exolutum esse petuit Ideo Bona prærecensita
czopole ab eodem onere libera pronuntiata extiterunt, Qu
tem post plenariam Convictionem Gnosæ Eleonoræ de Swi
skie Mękarska Ipsamet Gnosa Magdalena itidem de
czynskie Wardęska circa agitationem Causæ Supraadnot
Manifestatione per Ott Gnosam Theressiam de Biskupsk
Swierczynska Matrem de nullitate memorati Scripti
se se tutabatur, Cognitioquoq ejusdem Manifestationis
tato Judicio Crene Prædecene minime competere videbatur
Cathegoria hæc ad Forum Competens nempe Judicia Ter

Brestenę Cujaviae remissa extitit, a qua Sententia Amdum Rndus et Gnosus Szczycinscy non appellarunt, imo eandem in toto acceptarunt, et Causam ex eadem Remissione Crenę Praedecenę in Judicio Trri Brestenę Cujaviae incidentem attentarunt, et eandem promovere Studuerunt quod Judicium Terre Brestense, loco clandae resolutionis, praemissae cognitionis Scripti, et Manifestationis, ut Ejus mente Legis Potestati incumbebat, Causam eandem ad Judicia Tribunę Rni Petricovienę incompetenter remisit, quam itidem prosequendo Remissionem, licet si praelibati Adm Rndus et Gnosus Szczycinscy Se Manifestantem a memorato Gnoso Ludovico Wardęski expost quaesitam Haereditatem toties Dictorum Brum Dziewczopole Major habentem, adictarunt, Cum enim eadem adcitatio Con se Manifestantem praepostere edita esse patuerat, ideo se Querulantem ad Inscribendam Comparitionem non traxerunt, Solummodo cum Ipsismet Gnosis Ludovico Wardęski Anteacto recensitorum Bonorum Dziewczopole Haerede et Magdalena de Swierczynskie Conjugibus Decretum Solutionis toties expressae Summae Trium Millium Florenę Polonę absq Comprobatione realitatis praemissi Scripti uti post demortua utraq Capita nempe Creditoris et Debitricis Omnino Subsequi necessaria, lucrarunt, contra quod Decretum tanquam primitivum, et ac si vim Legis in se praeseferens. licet si praedicti Gnosi Wardęscy Conjuges agunt et facta Contra id Decretum Manifestatione ac Terminis pro Relevatione editis Causam eandem itidem in Simili Judicio Tribunę ex Regestro Competenti Judicandam habere intendunt, attamen Memorati Admodum Reverendus et Gnosus Szczycinsky non attenta Lege Anni Millesimi Septingentesimi Vigesimi Sexti Executionem Decretorum vim Legis Sapientiae in Se praeseferentium, vetanti, nonmodo praedictos Gnosos Ludovicum Wardęski et Magdalenam de Swierczynskie Conjuges Condemnatione in Termino Satisfactorio respectu non exolutionis toties expressae Summae Trium Millium Florenę Polonę innodatos, verum et Se Querulanę nulli Processui obnoxium, nec minimum Fundum ad pacificandę Id Onus habentem, pro obtinendo Decreto Executionis ad Judicia Tribunę Regni Petricovę concitarunt, Quare Manifestans Siquidem Attedicta Bona Dziewczopole nullo processu gravata, a Gnoso Ludovico Wardęski

165

deski Jure Haereditt acquisivit, totaleq pretium pro Eis
proveniens de integro exolvit, Demissioquoq Juris non
post plenariam Convictionem Bonorum ad exprocurandu
cretum Obstare nequit, ideo manifestans Insufficientem Processum
Admdm Rndi et Gnosi Szczycinskich in Judicio Tri
Rni Petricoviens ad quod Termino Conventus extitit,
straturum, Se offert, Quantum vero Attinet Cognitio
negotij quodsi eo in puncto aliquando Impetitus fuer
stis Probationibus legitimisq Documentis Illegalem
praetensionem ad Bona Dziewczopole formatam decla
Bene Manifestatione in Solenni Forma reiterata se
get. Salvis Salvandis

Joannes de Wardezyn Wardecki Nott Cren Cred

Copia Manifestationis
ex Pte Mgci Wardeski
Nott Cren Praeclarae
Con Adm Rnctum
et Gnosum Fratres
germanos Szczycinskie
factae

Fra Zita Ac Fr Pattis
Bae Vidq Mariae Jana
[illegible] Pte Mgci Ubris
Ao Dni 1790

Jacobus Zygismundus à Krzekowy Krzekowski Insignis Sancti Stanislai Eques, Prædecen Capneus.

Vobis Illrbus Magis Dnis Mnis Mieczk Equitatus Nationalis Pri Archimagistro, et Annæ de Dąmbskie olim Illris Mli Joannis Dąmbski Pallatæ Brestenę Cujaviæ, Jnis Adjutantis Sæ Rę Mtis Filiæ et Successrii naturali, alias in vicem Conjugibus, de Causa infrascripta Bonis Vris cujscunq; ordinibus, ac Summis quibuscunq; pœnis hîs et hmdis s. vigore Regio et mea quahac in pte fungimur Capli Authoritate, mandamus, ut in Ludys pris regni Capitulis Prædecen. Jnis et primis in Castro Prædecen celebrandis pntr. ac peremptè Comparcatis. Ad Instantiam Gnosi Dominu à Poznieckyce Pogorzelskie Pogorzelowe Rożnicki Burgrabij Subdelegati Castren Prædecen Actr Vri Vos, et quidem Illrem Mam Maritam suam in finli Illris Magis Mariti Sui uti Tutoris Conjugalis authte et assistentia, Curat, Vtq; instando Documentis Causam pnte seq; elucidantibus, ac Transfusionem Coram Actis Castren Prædiejowiensibus per Mum Ignatium Karaczewski olim Mum Mariti Karaczewskiego Jnis Pnis in Personam Sui Autoris facta et requisita, ad videndum Audiend attendandumq; ad Solutionem Summæ Pnis quaginta Aureorum Hungaricalium Scripto certo manuali de Data ejus in Joneck Die Secunda Mensis Decembris Aõ Dñi Millmo Septingmo Sexagesimo Septimo ad solvendum assecurata, et per olim Illrem Mum Joannem Dąmbski Palatinum Brestenę Cujaviæ, Pnm Adjutantem Sæ Rę Mtis olim Mo Martino Karaczewski Sui Autoris Jurisdatoris Parente ad supra expunctum Scriptum manuale, Actis Castrenę Jurisdictionalibus Vrę Secundæ Aõ Dñi Sti Bartholomæi Apli Aõ Dñi Millmo Septingmo Sexagesimo nono Obligatum Contractæ, una cum Provisione obligati, Dampna et Lites expensas refundi. Citamini Stis Vre pariturj et juste responsuri. Datt in Castro Prædecenti Vrę Secundæ ante Dm Nativitatis Pmæ Virginis Mariæ videlicet Die Sexta Mensis Septembris, Aõ Dñi Millmo Septingmo Nonagesimo.

Stui Illris Mæ Mieczka Parentem

166

10/9.

Stanislaus Augustus Dei Gratia Rex Poloniae Magnus Dux
Lithuaniae &

Nobis Illtri Mfco Constantino Comiti in Bnin Bninski Caltno Cul
mensi Ordinum Polonae Equiti tum Gsi Franciscae de Chamento
Kie ob Gsi Francisci Oginski Consorti Relictae Viduae Matri nec
in Brigittae Agnetis Julianae Sophiae et Apoloniae Filiabus Ogin
skim de Causa infrascripta Benis Vestris ac Summis gnltr Omnibus
Dnis Ut in Judicij Wris Terribus Bnis Cujae Bnis Juxta Sui
Redentiam Lege Descriptum Celebrarj pltr ac perempt Comparea
ti Ad Instan Mfci Caietani Uminski Dapiferi Junistad
Qui Vos adparatos quasvis Inscriptiones Connexionem Causae
bene Cit Jus adiudicj et Audiencj Vos ad Instantaneam reproduc
tionem Inquisitionum in Fundo Brum Osiecz Sub Tractu Con
sensu per Judicum Wrum expedit Stringi Quibus repositis ad
Attentandam Causam et Lectionem Decri Compelli Quare
Ad Dni Sitis Terno pariter et Judltr adhaec et alia fusius Vo
bis Oretenus proponenda responsuri Dat Bnis Die 11 Mensis
Xbris Ao Dni 1790 Die 19na Mensis Augusti Ao Currentis

167

Ex pte Mgci Umin:
ski cong Jm. Bnin
ski Cio Edita Copia

Frã 2da ante Fm Exal
tationis Sctæ Crucis Vi
delicet Die 13 mensis
7bris aõ Dni 1790

Susceptum

Stanislaus Augustus DEI Gratia Rex Poloniae,
Magnus Dux Lithvaniae, Russiae, Prussiae,

Vobis Mfcis Michaeli Hieronimo bini Nnis Sulkowski
Subdapiferiae Kovaliensi anteacto et Antonio Rokicki moderno Bo-
nor Fajewa Heredibus, de Causa infrascra Prnis Bonisq
Vtris gltr Obus Mandamus, Ut in Jure Ntris Tribus Bre-
stensi Cujaviae Feria Secunda juxta sui Cadentiam Lege descram
Brestiae Celebrandae pltr ac peremptorie Compareatis ad Instanti-
am Gsor Francisci in primo et Thomae in secundo Matrimonij
Thoro Ott Gsi Mathiae filior Minorennium Pęszyńskich et Jo-
annis Borowski ott G. Alberti Borowski cum Gsa Salomea Pę-
szyńska pereati filij ott vero Gsi Laurentij Pęszyński sterilibus fa-
tis decessi, Nepotum et Notaralium Succor in Assia de Lege in-
cumbenti et quidem JM. Stanislaj Wyczałkowski Regentis Crenae
Bobrae Commissionis Civiliter bellicae Commissarij Terrae Dobri-
nensis per resolutionem Jure Officij Crenae Bobrae Die 4ta. Mensis
Junij, Ao pfene subsecutam assignati Tutoris agens Actt. Qui vos
insistendo Complanaoni Inter ott G. Mathiam Pęszyński Seq Actt.
ab Una, et M. Sulkowski pte ab Altera, Die 7a Mensis Aprilis
Ao Dni 1785. confectae adhaerendoq Maoni suae raone non satis-
factionis, Eidem Complanaoni Offse Factae Citat ad Videndum et Audi-
endum decisis sup Te Mo Sulkowski raone Contraventionis Com-
planaoni mente Legis poenis, Instantaneam Solutionem Sum-
mae Trium Millium florenorum pott, pmissa Complanaone sol-
vi Assecuratae una cum pvisionibus Sententia Judicij Ntri
demandari, Litis Expensas refundendas declarari, Caeteraq pro Cau-
sae pfene exigenda cone Vos Statuj decidi et Sententiari
Sitis Parituri et Judltr juxta formandam Ntram Conclusionem
Responsuri Datt Brestiae, Die 23. Mensis Augusti Ao D. 1790.

168

Copia Editae Citationis ex pte Gsor Pęszyńskich conę M. Sułkowski p Jud Tribus Bresłę Cujae Serviene per

Mlem

~~Rnita~~

1790 Ao

Fru 5ta pt ~~Fm Exalta~~ tionis Sctae Crucis volt Die 16ta Mą Ilis Ao D. 1790.

Stanislaus Augustus Dei Gratia Rex Poloniae &c

Tibi Gnoso Antonio Rolicki de Bnis tuis gnlt omnibus Summisq
quibuscis pecunq habitt et habenq mds ut in Jud Ntris Trnibus Brest
Cuiae Justa sui Cadentiam lege Peram Brestiae Celebranq pntt ac pprs
Comparcas. Ad Instantiam Mci Bonaventurae Markowski notarij Trnis
Juniolae tum Noblis Joannis Sutczynski Actae Mci Maffeni suae
Conq te factae aut faciendq alijsq Documentis in nixo Actae seu ve
rius ad paratt Acteratt tui sibi Actae institutum Inscriptionisq Quasis
Connexionem habenq ac incidenq Causae adicit. Ad videnq et audienq
attentis probationibus suo in Judicio reproducendis se Actae a quadam
tui illegaliter intuitu restitutionis quorundam Documentorum
nunqm sibi Actae traditorum formata pretensione liberos pro
nuntiari incompetentemq Actionem tibi decerni Nihilominus
poenas respu temere vexe extendendas Arbitrarie Citae et Adicti
sis Trno parentt et Judtt respenq Dato Brestiae die 18ta
Mensis 7bris 1796. Ao.

169

26/9.

Ex pte Mtis Marlensis
Cons Gnrs Rolicilicita
tionis edita Copia
1790

Pra Ipla Jn Vigilia Festi
S. Mathai Apli vdlt Die
Ex Mag Tbris Ao Dni
1790

Jacobus Sigismundus a Kretkowy Kretkowski Praedecens ac Capitt
Insignis Scti Stanislai Eques

bismus Victori In Exercitu Magni Ducatt Lithvaniae Gnali
Parenti et Dominico Filio Boianowskiem de Bonis vris gnltr
omnibus mdmus ut in Judijs nris Crens Capitt Praedecens abhinc
prius vel proximus in Cro nostro Praedecens celebrandis pnltr ac
peremptt Compareatis, ad Instaam Mci Vincentij Plachecki
Vexilliferidae Vendendens actt Qui Vos adhaerendo tam Maoni
vestrae ctra se actt quam sui contra vos seu verius Te Mcum
Gnalem Boianowski Parentem factae citat ad videns et audiens
vos utrosq ad pbaonem obiectae Maone Vestri cujusdam Com
plicitatis cum Mco Xaverio Dąmbski Subdapifero Covalens ni=
hil quidqm ultra Leges Regni procedere actori factae obstrin
gi Qua subsecuta pbaone et p Actorem Reprobatione etiam
Inquisitionibus detegenda adtento eo quod maans tunc temporis
cum vos Eundem Mcum Dąmbski de aula Brm Zurawice extur
baveratis non solum in Eadem aula verum in Totalibus Bnis=
Zurawice nos reperiebat nulliusq rei inr vos et Mcum Dąbski
actae psens extiterat p indeq Complex esse non valuerat raone
objectae et non deductae Complicitatis vos in obiecto vestri Succu
buisse declarari Poenam tationis sup vobis extendi hanc=
maonem vestri p circumscriptiva in obiecta Complicitate Ju
dicari distinctas poenas in talibus extendi debitas Irrogari
Eandemq Maonem vestri nihil actori obesse Judicari p quibus
Cttni sitt Trno psens paritt et Judltr respons Datt in Cro
Praedecens Die 15 mens Augusti Ano Domini 1790

170

Copia Attoris Ex Pte
mei Plachiecki cum Mons
Boianowskie

1790 anno

[illegible]

Fra Ile in Vigilia Festi
Sti Mathei Apli vdlt
die 20 Mey Ibris Ao Dni
1790

90.

Ad Ill. Sigismundus a Krethow Krethowski Praedecens. et Capitis Insignis Sancti

Jacobus Sigdus bini Nris Krethowski Praedecens.
Capitis Insignis Sti Stanislai Eques.

Vobis Gnsis Mathaeo Ujazdowski et Ludovi-
co Torzewski de Bnis vris de Summis pe-
cuniarijs habitis et habendis mndms ut in
Judijs Nris Crens Capitis Praedecens Fra 2da
juxta sui Cadenam in Cro Praedc Celebrandis
prnltr ac peremptr Comparatis Ad Instan-
tiam Mgci Alexandri Daniszewski Actoris
Qui Vos inhaerendo Mafni sua offosc factae
Citis idq ad ~~[illegible]~~ paratis pecessum paratamq Condemnatio-
nem sup Te Gnsc Torzewski obtentam loco-
peragendae Executionis ad citis ad iden et au-
diendum Te Gnsum Torzewski ad directio-
nem Cineris Contractu sibi Actori disvendi-
ti Obligari Jam vro Te Gnsm Ujazdowski
ad detentionem Summae tantae et talis quan-
ta a Te Gnso Torzewski provenire apparuerit
pria Comprobatione quantitatis adigi Pa-
nasq in Sublaonem pcessus adinveniri
Lis expensas Refundi Quare Cittni Sitis
paritis et Judltr Rnsuri Datis in Cro Praede-
censi Die 1ma Mens 7bris Ao Dni 1790m

171

9.

Expte M. Danisewski
ex Gdes Thorusski i
Wiadowski Cab
Copia

Fra Ple in Vigilia Fe
sti Sch Mathei Apli
volt Die 20 Mensis
Xbris Ao Dni
1796

90.

Jacobus Sigismundus a Krethowy Krethowski Praedecens. et Capitl. Insignis Sancti Stanislaj Eques

Vobis Gnosis Lucae et Mariannae de Jarnowskie Congibus Turkowskim de Bonis vestris gnaliter Omnibus ac Summis quibusvis Pecunis habitis et habens et mandamus Ut in Judijs nris Crens. Capitl. Praedecens. Tra 2da abhinc prius proximiusve in Cro nro Praedecens. Cellebrandis pntr peremptis Compareatis Ad instantiam Gsi Andreae Stempczynski Actis Qui Vos inherendo Maffni factae Seu faciendae Citis Seu potius Adcitis Advidens et Audiens Vos Utrosq Conges Ad Solutionem Equae Novem Aureorum Hungliorum Constantis, per Equum Vestri Cittor interremptae Stringi et Compelli, Bonificationem Carentiae Laboris Judicari, Scrutiniumq Ea in Causa si necessitas postulaverit Injungi et idquod Juris et Justitiae Erit Cons. Vos distinctim Statuj decidi et Sententiari proquo Citt et Ad Citt Sitis Terno parituri et Judialiter responsuri Dati in Cro Praedecens. Die 15 Mensis 7bris 1790. Anno.

Ad Offm a pntr vns Gsus Andreas Stempczynski Obtulit Offio Tsq ad Actiaq et Actis hisce Ingrossarum perrexit Copiam infrascriptam Cujus tenor talis (Insert Copia)
Orgl hic circa Acta Gsq relictum est

172

25/9.

Ex pte Gnosi Szempczyn
ski Conę Gsos Turkowskie
Citt Copia 1790 Ao

Sabbo pt Fm Sch Mathei
Apli odtt Die 25. Mey Hny
Po Dni 1790

Officium ac primitr Vens Mcus Josephus Łacki [redacted]
Brum Villae Bronisżewo Haeres et Possessor adhaerendo an-
terioribus Mafaonibus ac visionibus per Mcum Casimirum
Szadokierski eorunq Brum antecedaneum Haeredem Juris-
datorem sui adversus Gsum Martinum Szadokierski Fra-
trem suum germum Villae Cetij in Contiguitate cum praefati
Bonis Bronisżewo existenq Haeredem et Possessorem Officiose
factis easdemq approbando, meliorando solemniter conq Eunq
Gsum Martinum Szadokierski querelari manifestariq Cogi-
tur in eo. Etenim praelibatus G. Szadokierski non cognitis ubicaonibus et lo-
cis granialibus, nonnisi juxta sui arbitrium Fundorum
Silvarum et borrarum sine ~~[illegible]~~ authentiis Documentis
summa cum injuria Mci Maantis cupiens pretendere am-
plitudinem; eoq motivo voluntatis suae intenso animo ~~[illegible]~~
adimplendo, inprimis visitando Domi Manifestantem qua-
si vicinae Amicitiae gratia, ibiq sine minima pretensione ~~[illegible]~~
~~[illegible]~~ tam ad Mafantem, quam Laboriosum Franciscum Kola-
szynski Cinerifabrum in Sylvis Mci Querulantis Cineres
Cremantem Ad praesenq eunq Laedebat, post aliquoties Co-
phisavit, ~~[illegible]~~ paulo post in Oppido Chodecz tempore Nundi-
narum Laborioso Petro Auriga Mci Comparentis servili pro-
pectoribus arrepto, Querulantem tunc verbis dedecentissimis
honorem Nobilitarem summopere denigrantibus affecit,
ulterius Termino suo vexatorio ad Judicia Crenq Praedecenq ~~[illegible]~~
in una Septimana ante celebranda Judicia ultima Die Ma-
nifestanti edito provocavit: Quocirca Querulans cernens se his
ex raonibus non postreme oppressum, recurrendo ad Leges
Rni, Quae sunt Injuriatorum Praesidium explanata sui Offe-
rentia respectu Laesi honoris sui, et Praemissorum fundorum
Sylvarum et Borrarum ab antiquissimis temporibus ad Su-
pra allegata Bona Bronisżewo pertinentium, graniciebus
tranquiliter circumflexorum, per nullumq memoratae Villae
Cety Heredem quaestionatorum ~~[illegible]~~ nunc primum
per toties dictt G. Szadokierski vellegavulsionis quaestionaonis
Jure Acturum ac incompetentem Actionem Causae hujusce gra-
nicialis existimandam fore, Iterum solemnie conq Eunq Gnem
supra querulatur et Mafatq Salvis de Jure Salvanq

Jozef Łacki mpp

173

Copia Mataõnis ex
pte M. Łacki con
P. Szadokierski con
sera. 1790.

Ira Secunda ante Fm Scti
Michaelis Archangeli vidz
Die 27ma mens 7bris ao Do
1790

X.

Jacobus Sigismundus Dini Nominis a Szerdahely Szerdahelyi Drohiczensis
Capitaneus Insignis Sancti Stanislaj Eques.

Tibi Generoso Joseph Lipski Bonorum Dominio Hæredi et Possessori
Causa infrascripta Designa ac Bonis Tuis Juramento quibus vis pecuniarijs
habili et habenda Obis Vigore Regio et Statuti quatenus in parte Juste
gimus Capitaneatus Authorit. Mandamus, Ut in Judicijs Castri Capitaneatus
Drohiczensis Feriâ Secundâ prius proximiusve in Castro Drohiczensi Cele
brandis Te ac peremptorie Comparcas Ad Instantiam Justigato
ris Judicij Nostri ejusq Delatorum Generorum Martini Gradowiersk
et Mariannæ de Chrzanowscie inviccem Conjugum Bonor Ville
Cely cum attinentijs Hæredum et Possessorum Alterum Qui Te
Defendendo Protestantibus suis Officiose Juris Imploraturi Citant Sequa
tius ad Inscriptionem Juris Actæ exve attentatorum Violentiagum
Stante lite sibi Actoribus minime illatarum adeitant Seq Audiendi
et audiendi Te Litisdendo anterior Termino ad Manifestationem Proten
sionum ex Adverso Jam Querentes per Te illi ex Fundo Bonorum Ce
ly Sudactor Hæreditt. in Mercimoniorum extructi quam alijs
ibi Sudactor Hæreditt. in Mercimoniorum extructi quam alijs
ibidem Contextis et Usui Suo Convertis indebite ac violen
ter Usurpatis Sententia Judicij Nobis Subsigni ratione Vero
stante lite perpetratarum Violentiarum Coercitionis pœnis men
te Legis Mulctandum declarari, seu alterius Cor[illegible] Instantiam
in Ordine quidmissorum Assignari Statutionem Laborator
um Impetij seu alterius nominis Declarationis Cinerum ad Quæ
cumq in Aggeres Trucinatorij Capitis Andred in Servitijs Tuis
extans Citra Illi Oppositionem propriis Sumptibus ac Bonis Suis
Actus existentibus Actionis, Diffamationis, Decreti et Sententiarum pœnis
Districtis mente Legis assignandi, Libri expensas refundi, Celeberq pro
Curia ac Termini prenotis exigentia Sup Te ac Statuti Statuti, decer
ni et Sententiam, Sic Tro pariterve et Judicialiter responsuros
Datum in Castro Drohiczensi Secunda mensis Octobris Anno
Dñi 1790.

1774

2/10

Ex Cte Gsorum Sza
dokierskich cone Gm
Łazki Copia Attnis
1790

In Cro Praedicne

Sabbatho pt Fm Scti
Michaelis Archangeli
vdlt d 2 Sa Mnz octobris
ao Dni 1790
Susceptum

offum Actaq pseng Crong Capitt Praedecing pnstr Vens Gnosus
Thomas Rożnicki Maatur in et cong Gm Josephum Wodecki
respu sui Maantis nulliter ac vexatoriae in Processum in
volutionis omnisq ptensionibus pvictualibus suis ac Con
sortis tuae Liberis tum alimentis p Inventarior ac cum
mansione cum aliquod personis Pascuisq ac hortis
quibusve Damnis et Injurijs maanti illatis Inquisitionibus
pbandis et Iurto Corporali comprobandis sui Quaerul
lantis in debite Concitaonis Processu agravationis
Summaeq Quaestionatae et Irresolutae ac si p mani
festantem debitae in oppressionem maantis Trans
fundere psumptionis exindeq in Ius et Litis expen
sas Maantis jam haereditatem suam Brum vel
sae Roguszki in psonam Transactionibus obtentam
p specificatis sollenibusq ac Transactionibus confir
matam afflictionisq Denullitate omnium quare
vis ptensionum ac de insubsistentia Processus in
quibusvis subsellijs ad malam Informaonem sui vo
maantis circumvenientionem factis in ordineq pmis
sarum ptensionum respu obliquidaonis causae majoris
Condnem assignandi demendari expetiturum Salvis de
jure Salvandis Ex psertim in Iudio Terri Brestl Cujaf

Tomasz Rożnicki pisarz trzyny

175

Copia Maioris Exptis
Gsi Rozniecki cons
Gsum Wodecki
1790
Intro Praed

Fra Wa Ipso Die Fti
Scti Francisci Confessor
vult de 4ta Mens 8bris
Ao Dni 1790
Suscepti

...chael Pomian a Warzymow Sokołowski Covalien. &c. Capitaneus
...dinis. S. Stanislai Eques.

...i Gso Ignatio seu alij nominis Trzcinski de Persona Bonisq
...s ac summis quibusvis Pecuniarijs habitt et habend. gnaliter obus
...ore Regio et nra qua hac in parte fungimur Capitaneali autho
...ate mandamus ut in Judicijs nris Crenę Capitanealibus Covalien.
...2 prius et proximius abhinc in Cro Covalien. Celebrand. pr̃iter
...emptorieq compareas ad instantiam Instigatoris Judicij Nri
...q Delatorum Mci Adami Goyski Subdapiferi Vendenę Br
...lina Haeredis atq Nlis Joannis Rzepnicki eorq Br Administra
...i Actt Qui Te inhaerend. Maoni suae factt vel faciend. Citant
...videnq et audiendum Te ad instantaneam Statuitionem atq
...raditionem Labsor Gregorij et Sophiae Cum tota illor Sup
...lectili Domestica Mci Actt Subditor tum Labsi Francisci
...igae Profugor (: Qui apud Te praesenę Citatione Arestantur
...Officioso Aresto innodantur :) Per testenęo Citatum sine lite
...Testimonialibus Susceptor Sententia Judicij nri Stringi
...is ad mentem legis multoties eo in passu sancitae mul
...dum censeri ac jd. quod Juris et Justitiae erit contra Te
...tui Decidi et Sententiari sic Trno advenienti pariturus et
...ialiter ad praemissa Responsurus Datt in Cro Covalien.
...pt Fm S. Michaelis scilicet Die 4 mensis 8bris Proxa
...Dni 1790.

176

18/10

G. Trzciński per
M. Góyski S.V.
Citatur 1790.

Fa 2a Ipso Die Fti
Sti Lucae Odlt Die
18va Mens 8bris Ano
Dni 1790mo

Suscepto

72

Stanislaus Augustus DEI Gratia Rex Poloniæ magnus Dux Lithuaniæ &c.

Illustrissio Constantino Comiti a Brzin Brzinski Cnō Culmensi ordinum Polonorum Equiti ~~dilectori fideiq~~ atq Egregiis Francisco de Chomentowskie R.a V.a matri, ~~atq~~ Brigittæ Egnethi Juliannæ Sophiæ et Apoloniæ Filiabus Ogiński de Causa nostra Regia Bonisque Vris gnalitt omnibus ac Summis quibus vis Pecuniarijs habitt et habendis mōdo ut in Judijs nris ordinarijs Gnali Tribus Regni Petricoviens recte in quatuor Septimanis a Data et Positione presentis citationis proxime elabendis seu tum dum et quando Causa presens ex Regio Sibi Competenti Vdit Incarcerati Vocata acclamataque minime ~~ignō~~ ac Peremptorie Comparerati ad Instantiam nrgis Capitanei Umieński Dapifer Juris vlus atque Egregiorum Josephi Suchorski et Sylvestri Łącki actō Dni Vos Inhærendo massis bus Suis alibiens factis aut faciendis ad paratas tam ex pte sui quam e Converso ex pte Vri procuratis vel Procurandis nris in Regnis Judicialibus Inscriptiones citent ad Videndum audiendumque Vos citt ante omnia ad Repositionem tam liberos Confessatos ex Statutis Inculpatis exceptionum quam Inquisitionum per Judicium Trne Brestens Cujus expeditarum Sententia Judicij nri Stringi Ducibus Reproductis, Reseratis ac perlectis cum Decreto Trni Brestens Cujus Jnstr ex actis ab una et Vos citt pte ex altera Trā Rela pt Festum Sti Michaelis Archangeli desit ex ista mensis octobris anno presenti 1790 prolato Confrontatis, Jdem Decretum Resolvi discutique ~~debiteq; et Justitiæ Conferre esse Expedire~~ Te Illustrem Nguum Brzinski Cnum Culmensem ad Statutitionem Egregiorum Pauli Gniazdowski et Francisci Dąbrowski veluti per Te in Effectu Jnscriptionem Receptorum pro Sumenda de Regis Delicto congrua Panalitate Sententia Judicij nri ~~Stringi~~ Obligari Panalitatemque & qualitte Demeriti tam ~~quam~~ pro quo Secessum interesit Super Vobis citt extendend judicari litis expensas Frustranee Causatus Bonificandas adinvenii Cæteraque justa Conclusionem nrō in Judicio sub mandam Decreti Statuique Quare citori Sibi Trnō panitt et Judtor Responsuri Data Petricoviæ 15 die mensis octobris 1790 anno. & Processum in Judijs "supra" Scriptis "ordinarijs" Jmmobilibus Jurisvlus "ostensum" sine Pœnis Sufferri &.

177

Expte mgci Uminski
Conę JM. Bninski et
alios pro Judijs Triblijs
Regni Ptrę Ecclitae citationis Copia

1790.

Frā 2da Ipso Die Fti
Scti Lucae Evangelistae
Odtē Die 18va Mensis 8bris
Aō Dni 1790mo

Suscepta

180

Stanislaus Augustus Dei Gratia Rex Poloniae
Magnus Dux Litt. Russiae Prussiae Samogitiae
Masoviae Lizoniae Volhyniae Podoliae Podlachiae
Livoniae Smolensciae Lizoniae Severiae Cernie
hoviegnae Vobis Mfici Victori Gnali exercitu
magni Ducatus Litt. Parenti tum Dominico Filii
Boianowski de causa infrascripta ac Rnis Vestris Gnalibus
omnibus mandamus ut in Judiciis nostris ordinariis
Gnalibus Tribunaliciis Rni Petricoviensis tunc
dum et quando Causa praesens ex Registro sibi
competenti adjudicata inciderit personaliter ac pe
remptorie compareatis ad instantiam Mfici Xaverii
Dembski subdapiferi Covaliensis Actis Vestris inhaerens
manifestationi factae vel faciens ad inscriptiones
connexas vos Poenis respectu Causae in ~~nostro~~ nonnullo minori Subsellio
dependentis et nondum decisae nostrum ad judicia
Evocationis multandae Censeri Ivari citt. Ditis Termino
Parent. et Judicialiter Responsuri Datt. Vra
Mensis 8bris 1790 Ao.

178

22/10

Ex Pte mei Dąmbski
cum Mcum Boianowski
attnis editae Copia
1790

Tro 6a. pt Tm S. Lucae
Evangelistae vdlt 22
mensis 8bris Ao Dni
1700

Mr

Ezechiel Alexander de Mosezenne Mosszenski [illegible] Crone Brestl Cuiae de Capitt.

Tibi Cpnzo Josepho Zgelic de Causa Infrascrta Bnisq tuis qntlr Omnibus ac Summis quibuscis pecunie habito et habenne mds ut in Judicio ntris Crone Capitt Brestl Cuiae ab hinc prius et pxus in Cro Ntro Brestl Cuiae Juxta sui Cadentiam Celebrane pntlr ac pempto Comparcas. Ad Instaam Infidelis Judei Berek Moszkowicz Acto Qui te Jherendo Conctui int se Acto et te Cito mito tum Massoni suae factae aut facienne Cito idq ad videnne et Audienne te ad manutentionem Conctus Supranominati intuitu dis venditionis Berrarum die Prima Junij Anno Currenti in Bronissewo Confecti acceptatione Solidati Sententia Judicii Ntri Obligari rne ac Episcopi Conctus vitiationis Fabrorumq ad elaborationem Berrarum p Acto Conductorum de pulsionis pnis adequatis nexu Legum mulctandum sese Judicari Damna ex quocunq fonte emergentia p teq Causata resarciendo determinari Cteraq p Causae pnne exigentia Conte statui ac Sententiam Quae Cito sis tne pnne pariter et Judtlr respone Dato in Cro Brestl Cuiae Die 15 Octobris Anno Ntrmini 1790. ~~[illegible]~~

E Incolae et Inquilini Civitatis Kewal ✝ ✝ Sed potius ex vi inscripti sen adcitat ✝

179

23/10.

Ex pte Infidelis Mosko
wicz Conz Jm Łącki
Cittnis Copia.
Tabbo pt Fm S. Lucae Evan
gelistae odlt d 23. Mey 86 n
10 Dni 179 C

Do Urzędu y Ksiąg Grodzkich Starościńskich Przedeckich Osobiście
przyszedszy Ur: Franciszek Grodzeński Burgrabstwa Radzieiy Komissarz
Wsi Łakna Arendowny Possessor, zapobiegaiąc wszelkiemu pokrzywdzeniu
Maiątku Swego, to naprzeciw Ur: Kalctunowi Stubickiemu Burgzie Prze
dzieckiego Komissarzowi Wsi Łakna Dziedzicowi Czyni Zażalenie wspo
sob następuiący, Iż tenże Ur: Stubicki Chcąc podeprzeć Upadek Swoy w Gos
podarstwie, nadto zważaiąc Swoy Bezpieczny dzieci, przez nieobsiewanie
Rokowane Gruntow Wsi Swoiey Łakna, Ktorym Chcąc zapobiedz, w Roku te
raźnieyszym, tj: z Wioski Swoiey Dziedzicznay Zalączonemu Kontraktem Aren
dowym Wypuścił, do Użytku zaś Swego y possiedzenia, nie więcey iak tyl
ko Browar z Ogrodem y Karczmą, Raz Wolnym Propinowaniem Kontraktem
Exemplowat Sobie. Że zaś w tey Wiosce tylko trzy Chatuny oprocz Karczmy
y to bez Ludzi znayduiących się Grunt zaś Większey Ludności Wyciągał, dlatego
przed Swiętem S: Woyciecha w Roku przyszłym przypaść maiących Chatuy
nową Czwartą dla Komornikow wystawić y w Possessyą oddać Słownie Sub
fide honore [illegible] tenże Ur: Stubicki Zalączonemu przyrzekł,
Nadto na Gruncie Wołow Siedm do Roboty Stadnika iednego Krow tak
że Siedm z Wolnym Użytkiem tak z Przychowku iako y na białe Kontra
ktem Zalączonemu Postawić. Aby zaś za ten postawiony Inwentarz Zalączy
Dziedzica Swego Zemowat y Latem Konserwowat Krow Sześć Jałowizny
Sztuk Dwa Kontraktem Zobowiązał. Ktoremu obowiązkowi Zadosyć Czy
niąc Zalączy nietylko Kontraktem oddane, bydło, ale też y w kontrakt niewcho
dzące przez Całe Lato pasąc y doglądać Kazał, Spodziewaiąc się, iż za tą
powolność Spokoyną, chuyi Sobie Possessyą. Ale zaraz po odebraney Posses
syi od Inwentarza tak Rogatego iako y nierogatego przy Sobie przez Ur: Stu
bickiego Postawionego przez Całe Lato niewstanne Szkody w Zbożach tak
Ozimich iako y Jarych Znosić musiał, Jęczmień przy Gospodarstwie Wsi Ła
kna Zasiany podług Kontraktu Zalączonemu Służący tenże Urodzony Stubi
cki na Swoy Użytek Sprzątnąć y Zabrać Kazał, w Srodkim zaś Czasie Cha
tuny z Staynią Ogrodem y Stodołą Zalączonemu Służącą w Possessyą Ur: Rud
kowskiego Wypuścił, na Ostatek z oddanych przy Kontrakcie Zalączonemu Krow
Siedmi Jedną podniebystnie Zalączego odebrał, Dlatego Zalący pełnie
co do Swoia Obowiązek Kontraktu na Siebie Włożony, przez nieczynienie
zaś zadosyć Obowiązkowi Swemu Ur: Stubickiego widzę się być pokrzyw
dzonym, tak Cniedotrzymywaniu Kontraktu iako y poczynione Szkody Raz
nierostawienie nowey Chatuny iako nayuerzyściey Zaliczę Offiarując
Swego pokrzywdzenia Prawnie dochodzić Zostawuię Sobie Salwę w tym
manifeście Cobędzie potrzeba do dania lub Ummieszczenia Salvis Salvandis
Reszty Rzydła Kontraktem niepodpisanego nieodbiera[illegible] Ode[illegible] myśli

Franciscus Grodzeński

B. C. K. C. mpp

25/10

180

1790

As.

Copia Mass.nis ex p.te Gnosi Grodzeński Cons. Gsum Słubicki 1790 Ao

Fra Tele Ac Fra SS. Simonis Judae Aptor. vdt Die 25 Mey 8bris Ao Dni 1790

Stanislaus Augustus Dei Gratia Rex Poloniæ Magnus Dux Lithuaniæ Russiæ Prussiæ Masoviæ Samogitiæ Livoniæ Volhiniæ Podoliæ Podlachiæ Livoniæ Smolensciæ Severiæ Czernichoviæ &c.

Vir Illustris Cajetanus Ummisli Dapifer Jamislad Bruun Bierzyna Starodi tum Quis Sylvestro Lgdo et Josepho Suchorski Vicetum Josepho Paulo Wdzydzki Judice Subdelegato Lucaniæ Zakrzewski in Locum Illis Subjudicis Studen Subdelegato tum Josepho Radomski Judicibus Terræ Brestensis Cujus de Causa infrascripta Vestris Gloriosis Omnibus manifestum Ut in Judicijs Nris Ordinarijs Jurisdictionibus Petitionem Data et Positione Juramenti Actorate in quatuor Septimanis Citationem celebratis ac peremptorie Comparentis Ad Instantiam Illustris Judicis Nostri Generalis Delictorum Jgnatij Franciscus de Chomentowskie olim Jgnatij Francisci Ogińscy Sylvestri Ogińscy Generosum Josephi Crudeliter interemptis Conjugis relicta Viduæ Matris alias Appellatæ Brigittæ Felicianæ Sophiæ et Apolonia cum Procuratore Suo Ogińscy procuratore Michaël Ogińscy in Actis Joannis Constantini Committitis a Nro Principali Actor Cultus Dominum Suum Agentium Nequam aliter mentionati Mandati ac Querelæ Productionem Actis Quæ Vos inhærendo tam proclamatibus qm visionibus ac Mandatibus Actis Illis Illatis tum Legibus tam Divinis qm Humanis Similia Nefanda adimplen quam rigidissime vetantibus Acta Seu versus prosequendo molientem a Decreto dimissorio Præsentis Cujus vim Se Acta ab Una et Vos Acta pte ab altera Die quarta Octobris Anno proxime Præteriti emanatis interpositam et admissam ad Juramentum in Registro Causæ hujus Competentis tam ex Vre Vestri Acta cum Se Acta quam e converso procurator aut procuratores adeutant vig ad Videndum et Audiendum et Judicem Nrum Ummisli Dapiferum Jamislaum Dominum ad Statuendum Laborantiani Dynarski Inquilini Martini Chymiczak Matthæi Antonisak Annalium Rebulew et Matthiæ in Servitijs existentes Principaliter in culpatos et Actualium Obsidionalis Quidem Nris Silvestri Simonis Mirowski Antonis Jerkowski Andreæ Nicolai Franciscæ Palacz Adalberti Wyszatz ejusdem Nris Molendinatoris Michaelis Sabinij tui Subditi et Pauli Cyprici Joannis Mirowski Quidem Nris Bobi Jaworzyn Casimiri Hiacinthi Rebulew aliorq Complicium Obligari. Quibus Statutis adexercenda Subalterna per Illum Terræ Siradiensis Judicem Nostro ajudens Literas Commissionales destinatis Se ad reponendum tam Liberos confessatos ac inculpatis exceptis qm Inquisitionem in Terminis Constitutionis in Romis Obtinentis agitatis Præsentis in Causa ad Instantiam et circa Decretum Terræ Brestensis Cujus per Judicium Reservatis obstringe Quibus reponitis et cum Nostra exinquirendis Liberis Confessatis instructis Attentis etiam Documentis Causam præsentem Suffraganibus ac Legibus Nris Animadvertis, Decernit Brest

10 1790 Gr. Brest

187

Cujæ tam quam ad Pœnalitt super Interrempto Statutis inadequate extensam quam
Complicibus tam Gsis Suchorski et Łącki prætermissam ac etiam Demerito Tui
Uminski non Equiparentem Subsecutt Eodem Decreto irrogatt Uti Legi et Justitiæ
ti Cassato Te Mfcum Uminski Dominum tam pro Exprocuratione Gusc
proque intererit Pœnis tam Personalibus qm Crumenalibus distinctim Subesse
ri Jam vero Labsos Honorum Dynarski Martinum Olejniczak Mathia
niak et Mathiam in Servitiis existens Uti Actuales Homicidas, ac Comple
nis Criminalibus Delicto Eorum cocquantibus puniendos fore censeri, Tum J
et Suchorski itidem Pœnis quales ex probationum genere promeruerint tali pro
tum genere eosdem Subesse decerni Aut Inquisitionem Subalternam
rem Rei elucidationem educendam præcipi Pœnas in Sublationem processu
per Vobis extendi Cætera juxta obloquentiam Anterior Terminor ac formandæ
x ex Pte Actt conc. Vos Citt
Conclusionis decidi, resolvi, et Sententiari, Citt et adcitamini Sitis Termino pari
Judtr responsuri Datt Petricoviæ Die 20 Obris 1790.

El Pte Gsar Oginski
cone M Uminski et
J. J. B.
D. Zacatios Cell
Copia

...cobus Sigismondus Bini nnis a Kretkowy Kretkowski
...ng Praedicens Ordinis Sancti Stanislai Eques Gnalis Capita
...uus.

Tibi Gso Raphaeli Wolski olim Gsi Adalberti Wolski Filio de Bo
nis tuis gnaliter omnibus vigore Regio et nostra qua
hac in parte fungimur Capitaneali authoritate man
damus, ut in Jud nostris Crens Praedicens Feria 2da
prius vel pximius abhinc in Crō Praedicens Celebran
dis pltes ac peremptorie Compareas, ad Instantiam Gsi
Pauli Bogdański Actoris, Qui te Inhaerendo Scripto
certo manualiscitat ad videndum et audiendum te
ad Solutionem Quot Ducentor Septuaginta Florens Polonicalis
una cum Provisione ab actu Scripti sibi Actis pvenien
stringi, Damna Causata Benificari Quare Citaris Sis
Trno pariturus et Judicialiter Responsurus. Datum
in Crō Praedicensi, die 20. 9bris Anno Dni 1790.
E in anno 1781. Dato.

183

Ex pte Gu Bogdan
ski cum G Wolski
pro Jud Crim Pre
decem A 790.

Sabbo pt Fm Sanctae Cathe
rinae virginis et martyr
videlicet Die 27 mensis
9bris ao dni 1790

[illegible] Krechowski Capitt Praedicti

Stanislaus Augustus Dei Gratia Rex Po
loniae etc

Tibi Mco Josepho Pogonowski Vice Capitt Ju
dicii Crae Brestt Cujae de Bnis tuis quattr
ombus Summisq quibuscis pecuniariis ha
bitt et habendis mds ut in Judiciis Terrestribus
Brestt Cujae Brestiae juxta Cadentiam leg
praescriptt Celebrandae pnttr peremptt Compare
as Ad Instantiam Gsi Francisci Rozme
dei Sertium in Bnis Dzbionki Naczacho
wizna vocitatarum Haereditt et Possessoris
actt Qui Te inhaerendo Documentis Suis
Causam Infrascriptt evincentibus tum Mattbus
factis aut faciendis Citt idq advidendis et
audiendis attentis Transactionibus Haeredita
tem Brum Suprascriptt Dzbionki pre actt
Stabilientibus Transactiones Tui respa
pmissorum Bnum uti ~~[illegible]~~ illegitimae
ex procuratas Cassari ratione vo Earundem
Transactionum ex procurationis te poenis men
te Legum mulctandae subesse declarari Cae
teraq pro Causae punae exigentia Conae Te
statui et Sententiari Citris Sis paritt et
Judltr respondae Datt Brestiae Die 22 Men
sis Novembris Ao 1790

184

Expte G. Rocniecki
cum M. Pogonowski
Att. Copia

Sabbo pt Fm Sctae Ca
tharinae Virg et Martyr
Ult Die 27 Mensis 9bris Ao
Dni 1790

Jacobus Sigismundus Kretkowski Capitt Praedecen

Tibi Mcae Annae Wodzinska ott Mci Raphaelis Wodzin
ski Vexilliss Radziejs Conti Relictae Viduae debonis tuis
qntr obus ac Summis quibusvis pecunia habitt et
habenda mdmus ut in Judijs nris Crenz Capitt Prae
decenz juxta sui cadenz in Cro Praedecenz celebranz pntr
ac perempt Compareas ad Instantiam Ingrni Judij
sui ejusq Delatt Illris Mcr Joannis Suchorzewski Tri
buni Vschovenz ad Commitia Rni Varsz Electi Nuntij
atq Pauli Tomicki Ensiss Vschovenz Dominorum
tum Gsor Josephi Witkowski et Joannis Bojanowski in
servienz Actt Tui Te adparatt quasvis Inscriptt Connecio
nem causae pterz habenz in haerendoq macnis suae
coram Actis Authz Rni factae Citt idq adviderz et
Audienz Te poenis tam Crimenalibus qm perso
nalibus ratione hominum ad fundum Br Mcho
vek atq ad fundum Br Janowice immissionis
ibidem foeni expratis vi ac violenter demandato
tui intercepti fundor in pacifico suor Actt usu ac possessione
invasionis p Sententiam Judij nostri ad statuionem
Ignatij Pedisequi respu fundi ad Br Janowic iam
quoq Nblis Osinski, et cujusvis nris Silvae Custodis
ratio fundi Br Mchowek qui pterz Citt apud Te are
stanz inequietacnis p summendis ex Ipsis poenis
seorsivis ~~affici~~ mulctari, abstinentiam ulteriorum violen
tiar Tibi indici Bonificacionem intercepti foeni
demandari Nihilominus Inquisitionem ea in causa
assignari Caeteraq juxta formandam conclusionem
statui decidi et sententiam Citt rgt Lis Vno parit et Judr
respnz Datt in Cro Rez in Vigili Festi S. Andreae apli
AD 1790.
Ad mentem legis seorsim p quolibet demerito affici

9/11

185

Copia Citi ex pte
JM Lucherzewski
urg M. Andrinska
1790

Fra 2da pridie Pli Sti
Andreae Apli Sedlo Die 29.
mensis Novembris Ao Dni
1790. Suscepti.

13

bus Sigismundus bini nnis a Kretkowy Kret-
kowski Crenę Prædecenę etc Capneus Ordinis Scti
Stanislaj Eques.

is mgcis Victori Gnali ~~[illegible]~~ majori Exercitus magni Du-
catus Lithvaniæ Parenti Dominico Filio Junosza
Bojanowskim de Causa infrascra Bonisq ~~[illegible]~~ gnalitt
Omnibus ac Summis quibusvis Peccuniarijs habitt
et habendis Vigore Regio et nra qua hac in pte fungi-
mur Capitt authc mds ut In Judijs Officij nri Crenę
Capitt Crę Prædecenę Fra Zela abhinc proxima Anno
Psenę in Cro Prædecenę Celebrandę Lgme ac peremptorie
Compareatis Ad Instantiam Gnosi Valentini Głoskow-
ski Actt Qui Vos Inhærendo maffni suæ factæ aut
faciendæ citat ad Videndę Audiendumq Vos Ante om-
nia ad Instantaneam Statuitionem Laboriosorum Josephi
mlis de Bonis Lania alberti et michaelis de Bonis Zura-
wice tum Jacobi Sculteti et Cujusvis nnis Hetman dicti
Operarij ac denique Hollandorum de Colonia nova Dębiny
dicta ac Eorundem Operariorum ad Psens de nominibus
ignotorum Sententia Judicij nri Stringi. Quibus Statutis
tam Vos mgcos Bojanowskie ratione Subordinatio-
nis Eorundem hominum ad Concussionem et Convulne-
rationem Sui Actt ac pro quo Seorsim interent Pœnales
ad inveniri Statutos vo respu Sui Actoris Concussio-
nis Convulnerationisq ac e vivis in Divina Ope
salvaretur velle Sublationis Seorsim Pœnis exem-
plaribus mulctandos fere Arbitrari Eaq in Causa
Scrutinium instantanee educendum Sententiari
Quare Citt sitis Tmo parito et Judlter Responsuri
Datt In Cro Prædecenę die 20. mensis 9bris 1790. Ao

186

4/11.

Ex Ple Mu ~~Dobrzkowski~~ Stoszkowski
cong Mias Bocano
wskie

Copia
1790.

Tra Secundi pridie Sti
Sti Andreae Apli odlt
Die 29 Mrz 9bris
Anno Dni
1790
I Susceptum

Do Urzędu y Xiąg Grodz Starościnę Przedeckich Oso
biście przyszedłszy Jmć Pan Rafał Wolski niegdy
Jmć Pana Woyciecha Wolskiego Syn swym y wsiłk
Jmć Pani Magdaleny z Wolskich Głembockiey Kasztella
nicowey ~~Kry~~ Kruszwickiey Siostry swey Rodzoney
Jmieniem zapobiegaiąc całości maiątku po Oy
cu swym to naysolemnieysze przeciwko Jmć Panu
Pawłowi Bogdanskiemi czyni zażalenie w ninieyszym
słow opisie Jż lubo tenże Jmć Pan
Bogdanski zyskawszy gołe membrom na kwo
tę Dwieście kilkadziesiąt Złotych od niegdy Woy
ciecha Wolskiego a swego żalącego się Oyca a to
przez naymnieyszego datku y wziątku lecz tyl
ko dla Interesu tegoż Jmć Pa Bogdanskiego,
o ktorey to karty czyli raczey membrom nie
raz żalący od Oyca swego napominany był,
ażeby onez od tegoż Jmć Pa Bogdanskiego ode
brał y gdy już po śmierci swego Oyca przychodzący zo
stał przyciśnionym do pożyczenia kwoty od tegoż
Jmć Pa Bogdanskiego na zastaw co zyskawszy w
ten sam czas prosił o oddanie onegoż blankietu lecz
Jm Pan Bogdanski iako by mu zaginął exkuzował się
teraz dopiero niesłusznie na sądy Grodz Przedeckie o to

Rafał Wolski mpp

187

30/11

Ex Rte

Copia Manifestatio
nis ex Parte Gnosi
Wolski cum Gsam
Bogdanski

1790

Fra 3tia ipso Die Tti Tite
Andreae vdlt Die 30 Men
sis Novembris Ao Dne
1790

Susceptum

1790. Gr. Przed.

Wielkiey Wrzący die 2. Augusti Ao 1789. Niżey podpisany odbieraiąc dziś Summę $300. fl 10. od WJmci Pa Ignacego Brzeskiego Podstolego Kruswickiego podług Rewersu mnie od niego pod Dniem 10. Julij Ao 1788. danego, y ten Rewers iako zaspokoiony oddaiąc, z kondemnaty w Grodzie Przedeckim na zeszłey kadencyi w Ao niniey-szym z Zapozwu na Gagowach kładzionego, na rzeczo-nym WJmPa Ignacym Brzeskim otęż Summę otrzy-maney z Rewersu iako już zupełnie we wszystkim zaspokoiony, pomienionego WJmPa Brzeskiego kwituię, kondemnatę niszczę, y niniejszym Rewersem kassuię, oraz potwier-dzaiąc ten kwit etiam Grodowie pokwitować z tey kondemnaty iak nayprędzey zarzekam, y Forum oto tegoż Grodu Przedeckiego dla siebie przyimuię, y ten Rewers własną podpisuię Ręką Dan ut supra.

y Xięgami Grodzkiemi Koninskiemi d. 31. Julij Ao przez obla-towanego.

J. Naramowski

188

7/12

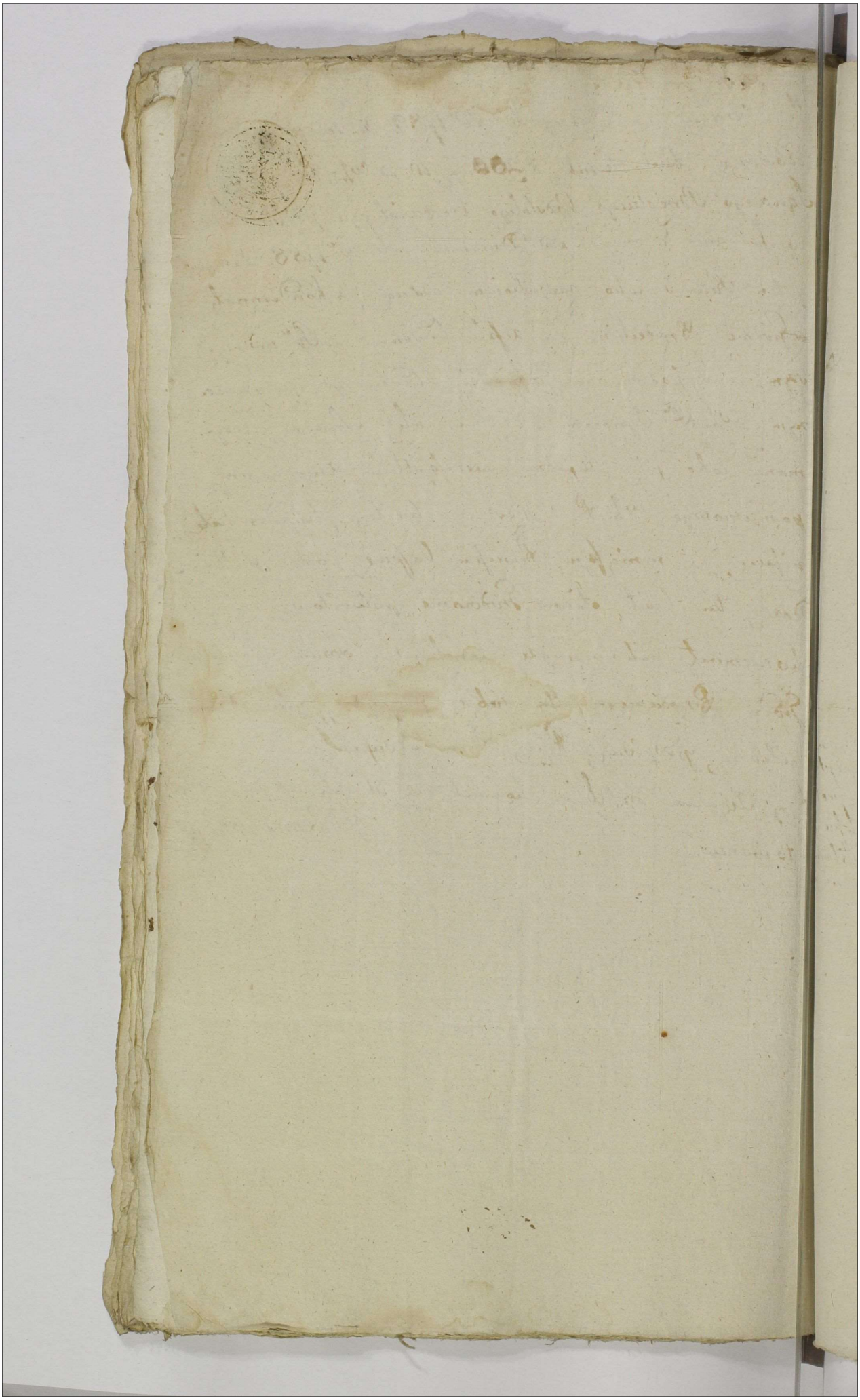

Assignatum

Tonia Tercia Coll. Te
ste S. Andrea Apost
Vndecim. & Mensis
Decembris Anno
Domini 1790.

Assignatum

Assignatum

Assignatum

Stanislaus Augustus DEI gratia Rex Poloniae, Mag. Dux Lithvaniae, Russiae, Prussiae, Masoviae, Samogitiae, Kijoviae, Volhyniae, Podoliae, Podlachiae, Livoniae, Smolensciae, Severiae, Czerniechoviaeq.

Vobis Gnis Feliciano Parenti et Joanni Filio Witowskim, tum Mgcis Josepho Pogonowski Vicecapitaneo et Judici; atq Mathiae Morzycki Notario Castrensi Brestensi Cujaviae. De Causa infrascrta Bonisq vestris grlibus Omnibus ac Summis quibusvis pecuniae habitis et habendis mandamus. Ut in Judiciis Nostris Ordinariis grlibus Tribunalis Regni Petricoviensis a data et positione Pr. Cittnis recte in quatuor Septimanis seu tunc dum et quando Causa Pr. ex Regestro sibi competenti ad judicandum vocata et acclamata inciderit prnlit Lgmi peremptlq compareatis. Ad Instantiam Instigatis Judicij Nostri Ejusq Delatis JMgci Constantini Comitis in Bnin Bninski Castellani Culmensis Ordinum Aquilae albae et S. Stanislaj Equitis Domini, tum Gnor Pauli Gniazdowski, Stanislaj Straz et Ignatij Dambrowski Aulicor Actt. Qui Vos et precipue JMgcus Castellanus Br Osieczow cum attinentiis Anteactus haeres ac modernus Possessor inherendo Manifestationibus ac visionibus suis ratione infrascriptor Authentice factis vel faciendis Citant, seu potius ad paratos Originales Terminos Vobis ad Judicia nostra institutos, paratamq à Decreto Vestri Condescensoriali in fundo Br Villae Wulka Paruszewska prolato interpositam et admissam Motionem, atq paratas quasvis Inscriptiones, tam ex pte JMgci Actoris contra Vos qm e converso procuratas vel procurandas adcitant, idq ad videnc et audienc Vos et quie Gnos Witowskie ratione non Attentis Legibus Regni continuo in Borras prata et pascua Br Osieczow propria et haereditaria Subditor Vestri et Inventarior immissionis, eorunc borrar violenter excidere, prator et pascuor depabulare jussionis, Arborum vero excisorum varij generis

190

1790.

generis Cæpiue quercineor tam ad edificia qm pro Econo
ca necessitate aptorum minime consideratis etiam hac
Circumstantia factis ex pte Jmgci Actoris Manifesta
nibus ac Visionibus ad bona Wulka Paruszewska con
re demandationis, Aliarq violentiar peractionis, ac
formatis inconvenienter ac vexatorie ad Judicia Castr
Brestenę Cujaviæ Actoratibus, inibiq Decretor tan
cendæ injunctæ Jnquisitionis; quam Condescensionis
in fundo Br Wulka Paruszewska Decreti Condescen
alis cum gravamine prolati; demum itidem in iisq Ju
Crenę Decreti in Simili Actoratu ex Uno fonte emicant
supramemorato Decreto Condescensoriali resoluto itidem
ctæ educendæ Jnquisitionis indebite exportationis et exp
rationis ex indeq in jus et majores Litis expensas in
onis pœnis tam personall quam Crumenall per
tentiam Judicij nostri subesse declarari, Decreta Ep
ciosa Crenę Brestenę Cujaviæ relevari, atq ab ulte
ribus peragendis in borris ac fundis Osieczenę co
versis violentiis abstinere demandari. Nihilomi
Condescensionem Judicior vel Officior ad fundum
morator Br Osiecze pro educendis de Novo Jnqui
nibus (si Opus fuerit) Assignari bonificationem
rum ac Litium expensarum injungi. Vos verò sup
descriptæ Causæ Mgcos Judices ratione memorat
Decretorum cum gravamine Actoris in rem Par
Citatæ prolationis pœnales adinveniri. Cæteraq a
tenta Originall Terminor juxtaq formandam Co
sionem decidi ac Sententiari. Citamini igit sitis
rituri Terminum Attentt et judicialit ad Jpmissa
et Alia fusius vobis oretenus pponenda responsur
Datt Petricoviæ 26. Mensis Februarij Aô Dom
1790.

Copia Cittnis ex
pte Jmgci Bnin=
ski Castellani Culmę
Gris Witowskim pro
Judiciis Ordinariis
grtibus Tribunall Rni
Petricoviens editae
1790.

Gr. Przed Relat 1791.

Michiel Alexander de Moszczenne Moszczenski Bresl. Cujus Capit.

Sibi Mco Josepho Jaranowski de Causa infrascra Bonisq tuis ac Summis quibusvis pecuniarij habitis et habenda gltr ombus &c mandamus ut in Judiis nris Castr Capitt Bresl. Cujus Tra Secunda abhinc prius proximiusve in Cro nro Bresl. Cujus Celebrandis pltr ac peremptorie Compareas Ad Instantiam Dni Dionisii Chrząszczewski Actr, Qui Te adhaerendo Transfusioni suae super Summam 1000 flo pol per Te Citr olr Admodum Rendo Adalberto Pinski Mansionario Cathedrae Vladislavien. Actr Castr Bresl. Cujus ~~in scram~~ Aō elabso 1790 inscram et per Gm Serafionem Pinski Ejusdem Filiastrum Germanum et Naturalem Succorem in rem Sui Actr recognitae ac Alijs Documentis Causam pendem juvane et Vi Fori inscripti Mlitat ad videndum audiendumve Te ad Solutionem superius mentionatae Summae 1000 flo pol una cum provisione Sibi Actr per supradictr Gm Serafionem Pinski Ejusdem olr Admodum Rendi Adalberti Pinski Filiastrum Germanum et post Fata Ejus naturalem Succorem Actr Castr Capitt Bresl. Cujus Anno praeterito 1790 transfusae Stringi et Compelli Aliaq omnia justa propallandam Suo in Judicio Conclusionem conq Te Cittum Statui ac Sententiari Quare Citr Sis Tmo pen. paritr et Judler responsurus Dato in Cro Bresl. Cujus Die 30. mensis Decembris Anno Dni 1790.

192

3/1. 1791.

Ex Pte Gni Chrząszczewski contra Mcum Jarnowski Insiferum Cnsiz edita pro Judis Casu Lapsi Presentis lujus ~~edita~~ lit.

Copia.

Tra 2da pt Trn Circumcisionis Dni nri Jesu Christi vidli Die Tertia mensis Januarij Ao ejusdem 1791

Susceptt.

Stanislaus Augustus Dei Gratia Rex Poloniae etc.

[illegible] Mus Victori Junoszy Kowianowski Exercitus Magni Du[illegible]

Stanislaus Augustus Dei Gratia Rex Poloniae Magnus Dux Lithuaniae Russiae Prussiae

Vobis Illustribus Mgcis Eugenio Gasparo Michaeli Comitibus a Gora Skarbkom Castellanis Junioladcens de Bonis Vestris ac Summis gltr omnibus mandamus ut in Terminis Tribus Communibus Plocens prius proximiusve abhinc in Bielsko juxta suam cadentiam mente Legis exalternata celebrandae pltr ab legitime comparentis ad Instantiam Cellmi Principis Michaelis Swiatopelki Czwetowerbynski Capitanei Tuszynens Actt. Qui Actt inhaerendo Legibus Rnu hoc in passu Sancitis tum probationibus causam hanc evincens citat seu potius ad paratam causae huic connexam Inscriptionem paratum cons Mgcum Joannem Skarbek Nro in Judicio promotum adcitat ad videns et audiens Vos attentis vestris Transactionibus Bona Drobin sibi Actori in obligationem Tradentibus signanter scripto scorsivo reversali sub Die 6ta Mensis [illegible]is 1787 in Tuszyn datuato Actis Crens Petrucovien roborata ac [illegible] Actis tum Plocens oblatuato ad intercedendum in [illegible] [illegible]m Joannem Skarbek praetensa stringi et quidquid [illegible] erit ad vos regulari. Bona Drobin ab hac Summa [illegible] eliberari. Cttmi estote parituri et judit responsum in Bielsko die 18 Mensis Xbris 1796.

193

20/1. 1791 Grod Przed

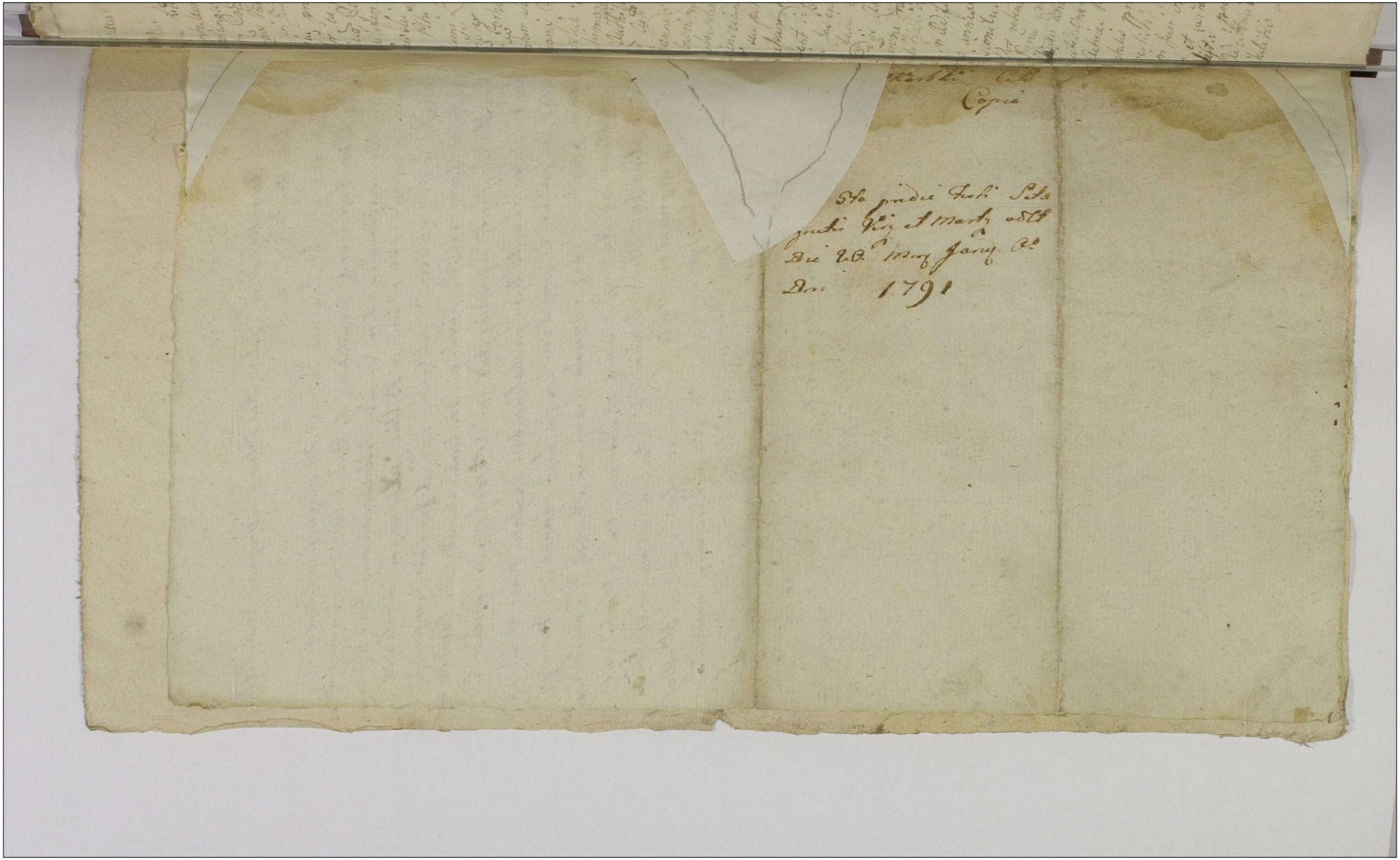

194

Actt Commissis in suisq probandis et demonstrandis
Accusato pro Dissolvibili declarato, suisq Actt
nihil obesse sententiato, quinimo Cassato Bona
Eadem ex Jure vri Advitalitio Exvinculandis censeri
Compensationem Damnor per peractam Desolationem
Bnum, dispersionem hominum et Inventarior Inve-
minationum deperditionem, pvia Assignanda de
Bonis ad Bam Condne pro Re Actt Subsequendis
Censeri, Poenas pro Executis in fortuna Actoricum
laesivitatibus extendi, Damna et litis Expensas
Compensari, seorsivas Poenas in Sublationem Pro-
cessus irrogari, Vos vero Creditores ad attentandis
Causam pro Sene adigi et Compelliandis quod
Jus et Justitia poposcerit in pmissis decidi
Sitis Trno pariturus, et ad pmissa fusius Vobis
tractu Causae proponendis Responsuri. Datum
in Sgbin die 6ta Januarij 1791mo Ao

Copia
Tra 6ta Ipso Die Iti Sete
Agnetis Virgis et Martis vsque
Ultimi Mensis Janu Ao Dni
1791
Susceptum

Ad Offum, actaq Terr. Crem. Capitl. Predecem. pntr. vñs Jñs Franciscus Grodzenski Burgrabia Crem. Radziejovien. Commissarius Bonor. Lakna Arendat. Posesor Solennit. Coram Eod. Offo et Actis Succurrendo Cujus indemnitati Fortunis Sua Maffari Cogitur Maffatus Terr. in et Cm. Jñum Caietanum Stubicki Burgrabiat Crem. Predecem. Commissarium Bonor. supremus Mentionat. Lakna Hæredem idquè ea ea. Quia Jse licet in Anno Nox. proterito 1790mo tam Puncta ad Contractum arendatoriam quam et ipsum Contractum a Jño Stubicki Lucraverit, pramissisq Punctis quam et ipso Contractu Sex Vaccas ac Junicum Pecorum Octo Ejusd. Jsi Stubicki atq Septem Bovum Septem Conservare ad expirationem possessionis se ex Stirxit, Cui obligationi Maffanus in toto Satisfaciendo non tantum Pecora pro conservatione tam Hiemali quam Estivali Sibi Maffanti porrecta verum et alia absq ulla obligatione ad Diem hesternam Hiemavit Diequè hesterna absente protunc Maffante non tantum Pecora absq ulla obligatione perse Maffanten Hiemata verum et Excl. Sex Vaccas pro Conservatione tam Hiemali quam Estivali per Jñum Stubicki Maffanti traditas Idem Jñes Stubicki resciturus quo emotivo receptt, et ad Bona Smiely pro Conservatione Hiemali appulit. Sequ Maffanten tam in Pascuationibus fundo necessarijs quam in provenitu a Pecoribus absq ulla obligatione pro media Hiemis Hiemali Dammificavit Quamplur Maffano Externo se per premissas receptiones tam Vaccarum quam et aliorum pecorum perse iam ad diem Hesternam Hiematorum injuriatum ne inpost per hunece progressum Jñis Stubicki, Contraventis tam Punctis ad Contractum Arendal quam et Contractuj per Eundem Jñum Stubicki Sibi Maffanti Obiciatur, et ne Ejusmodi progressus totties dicti Jsi Stubicki Sibi Maffanti tam Puncta ad Contractum quam et ipsum Contractum infringere quoad Contra Eundem quem Supra iterum iterumq quam Solennissime Manifestatus Offerendo se respectu premissor Omnium Jure Actorum velle Salvis Salvandis

F. Grodzeński
B.C.K. Comm.

195

Maffnis Expte Gnosi
Grodzenski Conc
Gsur Słubicki
Copia 1791 Ao

Tra 3a prielie Fti Purifi
cationis Bae Virgis Mariae
vdlt die 1ma mensis Februarij
Ao Dni 1791

Iusceptt

Casimirus Natez in Raczyno et Mała Iżyno Raczynski Majoris Poloniae Glis &c. Capitt.

Tibi Mgco Joanni Swierczynski Bm Błędna cum attinen. Haeredi de Bonis Tuis &c. in Cro Calis ce Celebrand. Plr lgme ac peremptorie Compareas Ad Instaam Instigatoris Judii Nri ejusq Delatt ~~Mgci Alexandri Gorzenski tum Labsi~~ Labsi Josephi Koniecznak infrascripti ott Labsi Mathiae Konieczny interempti Filij Labsi vo Nicolai itidem interempti Fris Grmi in Assa Mci Alexandri Gorzenski Bm Korzeniewa Possessoris Agentis tum Ejusdem Mci Alexandri Gorzenski Actt Qui Te inhaerent Eclamaoni et Obductioni coram Actis Authe factae Citt seu pons ex loco delicti Adiectt ad Videnc et Audienc Te Poenis Legibus Rni descriptis ~~Criminis~~ respu in Bs Korzeniew Die 16. Mc pscr patrati per Te Homicidij in Prna ott Labsi Mathiae ex Bonis Korzeniew Subditi subesse judicari Statuittnem Labsi Alberti tibi inserienc p Te subsequenc demandari sup quo Statuto Poenas Criminis respu itidem in Bs Eisdem Korzeniew in Prna ott Labsi Nicolai Koniecznak patrati Homicidij sup Ipso extendi nihilominus distinctam Statuittnem Petri Famuli Agrestis Joannis Cajetani Forzman Complicum / Qui Omnes pscr Cittne et Supra senes Albertus apud te arestantur / injungi Inquisitionem expedienc demandari Caeteraq conc te Statui et sententiari p quo Citt sis paritt et judlte responc Datt in Cro Calis Die 22. Mc Febr Ao Dni 1791.

196

Kopia do Kan
cellarji

Ex pte M. Gurzenski
ac Alior. con. M. Sucer-
czynski Cop. Copia

Fra bta pt Dm Septua
gmae vlt Dei 25. Mensis
Februarii Anno Dni 1791

Michael Pomian A Warzymów Sokołowski Castl Covalien
de Capitt Ordinis Sancti Stanislai Equa.

Nobis Gnis Mathiae Pakentiet ~~Castlo~~ Casimiro, cum oto Gna Justina
Ossowska procreato Filio Dębowskim, de Causa infra
scrta Bonisq Oris ac Summis qltr ombus &. mandamus
ut in Judio nris Castl Capitt Covalien prius proximi
usve in Cro nro Covalien incidenae pltr ac peremptio
Compareatis ad Instantiam Gi Nicolai Cholewicki Bruni
Siemiony Haeredis Actt Qui Vos et Quidem Minoren-
nem in Assa de lege congrua adhaerendo Documen
suis Causam praesen juvan citat, et ad Incidenae
Causae cum Gnis Kurowski Trąbczynski Se cum Actt
nro in Judio verten Adcitat ad videnae et audienae
Animadversis Summis Conctu Venditt Bnum Siemiony
pro re Succorum relictt ex Eisdemq Competentem Por-
tionem seu potius tantam et talem quanta pro re
Caeterorum Succorum ex praemissis Summis Conctu ex pariti
provenire apparuerit, Tibi Actt exdividi; Si vero ali-
qua Summa circa exolvendam Tibi Summam Gse
Dębowski insuper adnumerato demonstraret, Eandem
Adnumerato una cum provisione Sibi Actt restitu-
endam judicari Caeteraq justa formandam Suo
in Judio Conclusionem con Vos litt Statui ac Sen-
tentiari Quare littni Sitt parito et judlr respone
Datt in Cro nro Covalien Die 1 Men Marii
Anno Dni 1791.

197

4/3.

Ex Pte. Gni Chole=
wicki cum Gnos Dzbo=
wskie edita lib
Copia

Fra 6ta pt Dcam Sexa
gesimae volt Die 4ta Men
Martij Ao Dni 1791
Suscepta

ffsum Actaq; Grene ec pr̃ltr̃ Vens Dñus Andreas Markie
wicz Burgrabius Subdelegatus Jou̇ Grens ad Dñi Jose
phi Markiewicz Parentis sui Rne Sollennem in vim
Omnimode Diligentiæ suæ inet adversus Perillustrem
Rendum Jacobum Bronowski Præpositu Kramscens In
ferre Cogit̃q; Contestaonem Maatur̃q; sequenti Verbor̃
Serie &Eo quod Id̃ Rendus Bronowski Fabsum Jibur
tium Ovillatu in Bnis Brzezie sui Protestantis Parentis
hæreditu in ante inservientq; Crimine furti red argutum
contrarie se sistẽdo, Kne (Jzibg) sine Jdẽm Testimonialibg ad servitia
sui suscepit de quo dum sui Protestantis Parens notitiam sumpserat
Proficiscendo ad Oppidum Honin ad Dñatum Rendum Bronowski
gressus suos moverat quam in Bnis Suis Dñicæ Possessioni
Eius subiectis non invenerat absente vd. Perillustri Rendo Bro
nowski Œconomo Scelus furti ovillatu et alias sibi ablatas cum con
sensu Eius Œconomi ostenderat iam vẽ p extradiõnem Eius Ovi
um et Ovillatu Profugi ad Eund Perillrem Rendum Literas pi
stolares transmiserat Is vẽ Perillris Rendus Tam extradiando
Eorum qm̃ et ovilatoris Profugi Crimine furti incusati recusa
verat Id Circo sui Protestantis Parens Cernens Evidentem inju
riam sui transgressionem Legum p extradiõnem Eius Ovillatu
cum ablatis ovibus et p pœnis reatu sine Jdẽm Testimoni
alibg susceptionis ad Judm Grens ex loco Comissi dlicti Eund
loncitaverat in quo Judio Condemnaones binas sup Eod̃ Juravit
rat Id vẽ Perillris Rendus Bronowski iam post ea in negotio
Inhoatum Processum sequerulanti junctim cum Parente suo
ad Judm Grene Calissiense formatas sibi quavis invasione extra
foranee ulla Juris formam concitaverat. Re vẽ Eiusde
tam suus Dñus qm̃ et Eius Parens aliquam patiat Jadur hanc su
am respu Prussor cone Eund Rendum Bronowski defert Ma
nifestationem Offerendose ac Parentem suum in Judio Grene Ba
necensi ubi prius capta Causa Eius ad Ultimum Juris grad
pducendi Maonis Grene Suffragio

Andreas de Radwanice Markiewicz B Com

Gsi Markiewicze cong
P. Rendum Bronowski

Maantur

1791

Fa 2a pt Dm Invoca
vit Quadrm Vdlt Die
14 Mz Martij ao Dni
1791mo

Susceptd

Item eti personaliter veniens Eligus Joannes Swierczynski Subdapifera Parochiæ Bonorum Clavis
Blenna cum attinentijs suis et Posispol, quam primum Domum suam reversus fuerit, Terminum
à Spectabili Laborioso Josepho Konieczniak unius ex Communitate Laboriosorum de Bonis Korzeniew
Korzeniewo Subditorum in assistentia Magni Alexandri Jordanski eorundem Bonorum Posesoris, sibi
nec ne prejudicij Causa Calipsieno positum, hunc ejorum adeo effecij pravum relatum, apprehendent,
filius subveniendo indemnitati Honoris Sui, contra mentionatum Laborioum Josephum Konieczniak
ejus assistentiam prabentem Magnum Alexandrum Jordanski nec non totam Communitatem Labo-
riosam de eisdem Bonis Korzeniew Subditos, et instaurasti seditionis Complices, unam eundem effecij
et actui ejus grauiumdolore animi Sui querulas Protestatus in sequentem modum. Haud non
bonum enim stat proverbium: Si Que Causa mala, vis primus accusans, sic equidem Laborioum
Josephus Konieczniak peractis Sui cum Complicibus Communitate tota Subditi de Bonis Korze-
niew Sibi Protestanti violentijs, has ipsas in Personam Sui Protestantis transmutare valgenti,
sed vanam sumunt conjecturam, dum pendet adhuc fides rei. Jam vero Suus Protestans non pos-
sem honoris Sui ventiens per Terminum Sartis adversa circumsplectionem, magnis clamo-
ribus intolleralem cruciatum testari coactus est, Quippe dum aquando Suus Protestans Ca-
sia Domum suam revertens, Bonaq Korzeniew perequitando, casualiter Laborioum Josephum de
Suis hareditarijs Bonis Blenna Subditum civica Domum stantem perspexerit, vel potius adinve-
nire perspexerint, si Laborioum Suum Protestantem, an benevolentia Sui decreare, an vero
impudens mendacio fallere presumendo? Numine non niti entes? Suum Protestantem divesti-
sum suum quamvis opprimerent, tamen suus Protestans gnarus Legis, pristinum mantillum
ei repetere, prohibentij, eundemque propria authoritate recuperare nequivit, sed potius Dei
sanctæ harmonia tractare premeditando, gressus suos ad Dispositorem Rerum Bonorum move-
re cepit, at tota Communitas Bonorum Korzeniewa repente guerram edixerant, Suum
Protestantem, baculis cum grandioribus undiq obsistentes, et constricto frenis equis, gressus ad
Dispositorem movere præsedierunt, etquamvis dictum Laborioum Josephum Sui Protestantis subditum
in Vehiculo Protestantis non apprehenderunt, tamen Suum Protestantem Sibiq inverientes
Dominum, cum inter quam indecentissimis verbis, baculis verberare, è vivisq sufferre unanimi
voce proclamarunt, cum itaq Protestans hac Sua in ultima infelicitate permanens, dum nul-
la explicatio prodesse valuit, vuccurrendo intra vuca, ejusdem vehiculo, ejusq cum Equis et Inverien
tibus Sibi relicto, pedester se salvare prasse statuit, hacq pedestri fuga, privante Deo, vitam Sa-
lutem salvavit, quidquid vero inter Communitatem et Sibi Inverientes acciderit, tunc tempore Pro
testans defuit, nec in post a salvantibus se Inverientibus de se Protestantem itinerantem adve-
nientibus, de aliquo accidenti Casu notitiam sumere valuit, nunc primum postquam Ingenuus
Nicolaus Sprotus cujus nominis Decimus Sartis adversa albertus nominatus est, Jamdudum
explicata se Protestante de nonnullis argentis, aufugerit, fama volans commissi per Ipsum homi
cidij, auribus Sui Protestantis advenit, Tali ideo in Casu infelici quamvis Suprema Dispositio
se Protestantem ponat, tamen illico, mutum spei abjecit, dum per Terminum Sartis adversa,
hoc ad Judicium in Cujus Personis, omnium virtutum Justitia Cumulus haret, vocitatus est

hoc itaq

Hoc itaq; in Judicio Suus Protestans Innocentiam Sui expurgare, jam vero Summam insolentiam [illegible]
nitatis detegere Cupiens; Pro primis Se Protestantem ad Juramentum, Quia Ingenuus Nicolaus [illegible]
~~[illegible] Sibi Protestantis Notitiam~~, multo altiori temporis spacio, ante positum Sibi Term[illegible]
accepit; nec Suus Protestans Copiam statuendi ejus habet, admittendum fore censeri; Ceterum [illegible]
mines illo tempore Bona Korzeniewo Secum Protestante perequitantes, Termino Partis ad[illegible]
Complicibus, solo fine praeclusionis Sibi Protestanti objectorum reprobationis, Suae vero injuriae [illegible]
nis, sumptos; ad Testimonia perhibenda pro admissibilibus declarari; Communitatem Subdit[illegible]
rum Korzeniewa, pro extinctione Candellae, ac peractis Sibi Protestanti itineranti, ac dacibus [illegible]
nientijs exemplariter condemnari, Mgusmq; Gorzenski Labio Josepho Konieczniak ad circum[illegible]
vum Terminum assistentiam praebentem seorsivis poenis mulctari; Terminum Partis adversae, [illegible]
pere honorem Sui Protestantis laedentem, tum alios Actus (si qui intercessere) de actibus elim[illegible]
sententiari, exploraturum se offert per praesentem quam solennissimè reiteratam Protesta[illegible]

Joannes Swierczyn[illegible]
[illegible]

M. Swierczynski con[illegible]
M. Gorzenski ac Lbum
Konieczniak Copia
Manis

Fra Zela pt Dm Invoca
vit Quadlem vdlt Die
14 Mensis Martij Ao
D. 1791

[illegible] Sigismundus a Kretkowy Kretkowski Praedecens

91.

Jacobus Sigismundus Kretkowski Praedecensis et Capitaneus ordinis Sti Stanislai Eques.

Vobis Mgcis Mariannae seu alterius nnis de Swinarskie primi olim Mgci Thadei Tomaszewski secundi ad praesens Mgci Chrisosthomi Kossowski Consorti seu utriusque Conjugibus Kossowskim nec non Successoribus ejusdem olim Mgci Thadei Tomaszewski ad praesens de nominibus et Cognominibus ignoti postquam Vero innotuerint exprimendis de causa infra scrta bonisque Vris glr obj ac summis quibus vis pecunis habitis et habendis mandamus ut in Judiis nnis Castrensis Praedecensis primis et sexis in Cro Praedecensi celebrandis plr ac peremptorie Comparentis ad Instantiam Mgcorum Francisci Skarbek Malczewski et Hiacynthae de Molskie Conjugum Actt. Qui Vos Inhaerendo documentis causam praesens fulciens Citant seu potius ad paratum processum paratam poenam Bannis super Vobis in Judiis nostris expte Actt. obtentis loco peragendae executionis adcitant ad videndum et audiendum Vobis Comportationem omnium et singulorum documentorum titulum haereditatis Brm Villae Łączewna olim Mgci Mathaei Nałęcz a Modła Molski Thesaurarij Smolinskie suae Actt desideratissimi Parentis haereditariorum Vestri Citt firmantium praecipi quibus Comportatis restitutionem portionis ~~[illegible]~~ ~~[illegible]~~ tantam et talem quanta se Actt ex eisdem bonis concernere apparuerit demandari ~~[illegible]~~ et ea omnia quidquid lex negotium causaque praesens poposcerit peragi ~~[illegible]~~ processum "poenis" sufferendum declarari pro quo Citamini sitis itaque parituri et judlr rnsuri Datt in Cro Praedecensi Die. 16. mensis Martij Anno Dni 1791.

200

Hoc ita in Judicio [illegible]

Ex Pte Mci Malczewski con
Succores dd Mci Tomaszew
ski Citaonis Edita
Copia
1791

Fra Sexta post Dominicam
Invocavit Quadlem videlicet
Die 18va Mensis Martij Ao Dni
1791mo
Susceptum

In Cro Praedecensi

Jacobus Sigismundus a Seretkowy Kretkowski Praedecens Capitaneus, Ordinis S. Stanislai Eques.

Tibi Gnoso Joanni Gluszkowski de Persona Bonisq Tuis generaliter omnibus ac Summis quibusvis pecuniis habitis et habendis vigore Regio et nra qua hac in parte fungimur Capnti authe mds, ut in Judicijs nostris Cra Capitt Praedecen Feria secunda abhinc prius vel proximius in Cro Praedecen celebrandis pttr ac peremptorie compareas. Ad Instantiam Ingris Judicij Officij Nri, ejusq Delatoris Gnosi Martini Szadokierski Actoris Qui Te inhaerendo Protestationi suae coram Actis authenq Rni factae vel faciendae Citat seu potius ad Incidentiam Causae et Actoratum Tui paratt Inscriptiones ex parte Tui procuratt vel procuranq Adcitat ad videndq et audiendq Te Poenis respectu Bonorum Cetyusi Actt haereditt seu Residentiae assumpto sibi Gnoso Joanne Leszczynski nulla habita ratione et praetextu superinaequitationis, post variarum Contentionum et rixarum (nullam habendo praetensionem) formationis, dein prius flagro forium, ac post Pilej super Pedes Actt injectionis multorumq verborum Domui et Statui nobilitari nocentium allocutionis, aliarumq permultarum inconvenientiarum tam in Residentia Actoris, quam Gnosi Zielonka in Bonis Actoris residentis perpetrationis, variarumq rerum domesticarum in nihilum eiusq conversionis, destructionis et Labsi Publici a Servitijs sui Actoris avocationis, condignis affici, Inquisitionemq instantaneam respectu praemissorum assignari, ac id quod Juris erit Causaeq praesentis exigentia poposcerit statui decernis et sententiari, Sis Trno paritt et Judlr responsurus Datum in Castro Praedecensi die 24 Mensis Martij Anno Dni 1791

201

28/3.

Copia Citt ex parte G.
Szadolcierski cum L. Ptu-
szkowski 1791

Fra Ida pt Dm Oceti
Quadlem vdt dl 28va mens
Martij Ao Dni 1794

Suscept

Jacobus Sigismundus a Krethowi Krethowski Praedecensis &c Capitt.

Tibi Mco Joanni Nepomuceno Kosinski Regenti Crenc Praedecensi de Bonis Tujs gnaliter Omnibus ac Summis quibusvis Pecunc habitt et habendis &c Mandamus Ut in Judijs nris Crenc Capitt Praedecenc Tra 2da abhinc prius proximiusve in Cro nro Praedecensi Cellebrandis pntr peremptq Compareas Ad instantiam Mcor Dominici Succamerarij Sae Rgae Mttis Filij, et Hedvigis de Jarnowskie ultimi Nubtus Olim Mci Victoris Junosza Bojanowski Gnalis Exercitt Magni Ducatt Lituaniae Contis ~~Matris~~ Relictae Viduae Matris, Boianowskich. Actorum. Qui Te inhaereri do Documentis Causam Prenc Suffragari quaeuntibus Citt seu potius adparatt processum paratos Orgles Ternos Sibi Actt Editos paratt Condemnationem super Ott Mco Victore Bojanowski Parente, et respective marito Obtentam et publicatam adcitt advidendum et Audiendum Quo ad actoratum Tuj respectu restitutionis Asserum Incompetenter imo vexatorie Sibi Actt Effermatt ex rationibus Juditialiter Inferendis Incompetentem actionem decerni Quinimo Penas respectu temerae vexae Irrogari, adextremum Praetensas Penas (: insublationem Condemnationis Super Ott Mco Victore Boianowski ~~obtentae~~ in nullo negotio obtentae :) Removendas Judicari et idquod Juris et Justitiae Erit Conc Te statuj decidi et Sententiari pro quo Citt et adcitt Sis Terno paritt et Judialiter responsurus Datt in Cro Praedecensi Die 28 Mensis Martij 1791. Anno.

202

28/3.

Ex pte Mcorum Bo-
żanowskich Contra
Mcur Kosiński
R.C.P. Citt Copia
1791. Ao

Fra Wa pt Dm Oculi
Quadlem vdlt Dr Pia
Mens Martz anno
Dni 1791

28/3

Jacobus a Lerchenny Lerchowski Praedecz & Capitaneus, Bonis
S. Stanislay Cpres

Pch Mis Antonio Rozniecki Notario Castren Praedecz de causa
in pascua Romij Tuis ghis onus ac Sanctis ges bus vis pecunia
habitt et habend, regere Regio et mia gra hanc partem frequentior
Capitli authe mds actis judicijs Nostris Castren Capitli Praedecz
Feria Secunda abhinc proxime secuta proximos in Castro Praedecz
celebrang citra peremptorie compareas Rd Instantiam Mus
Cristine de Richtickie, primi et Jnscij Baburski, secundi a pro
cess dcti Mis Adami Segrzynski Dapifer Livoniae Curtis Gene
Actricis Pre Te inhibendo Stoffini sua comm actis authe Regni
poste rat facing in assistentia Sui Mis ti, sive alia gravis
competenti Citat ad videndg et audiendg Te Rmie intuitu Sde
actricis exp primum de consensu quog multotiens absg scita
sui suo applicationis in eodg in varia loca, Urbes et Civita
tes Dnscessionis, subsequenti tempore in Anno proxime preterito
exp sine scita actricis ex stabulo abegere Cmissionis, ejusdg
in terras jurisdictionis ac in pons ligationis, fameg macerationis
nis, nec ubigue [illegible] gravis actrix cum aligend di ebus godere
posset, et dum eog illius equos alligare ad stabula sua per
misent, nunc mdo notificationis, Paro subalterno tempore
conservando ac laborando absque interstitio temporis Labo
Mariannam post expletos labores ex pacto ejusdg a Servitio abie
nationis, qua alienata praegnans ad se dett asserit, et Servitia
explere supponit, debita solutione ab Hominibus recipiendo qua
lis nam sit, cuig reddere possit, dum morbo gallico obnota erat
curam et expensas non postremas pro curatione et medicinis er
rogarit, cum vero ex eog morbo primum se post partum convale
scent, sanag extitit, ejusdg a Servitijs Executionis Domuog
suar [illegible] cum pactis duabus gallinis susceptionis
et apud se aliqo interstitio temporis conservationis, deinde
ejusdg ad Bona Septim Mis Stanislaum recommendatio nis
et cessionis, his se non contrastando Venit tempore dicto ista pe
rentatoria experimendo advenientis actricis ad Rhetoph Horium
experimentis suas pretensiones et damna Signa vocando ejusdg
verbis indecentissimis honores Nobilitares tangens Libellus
diffamationis secuig velle secutionis, aliarumg malarum
inconvenientiarum damnorum et injuriarum perpetrationis effec
jurisditionemg instantanear ea in causa assignari Cuteraq pro
Curabilibus exigentia Sententiari, Sui Dnis pactionis et Judi
responsuros Datum in Praedecz die 24 Mensis Martij Anno
Dni 1791

M. Bukowska con
M. Rozniecki Copia
Cittonis 1791

Fra Wa pt Dm̄ Oculi
Quadlem vdlt D. 2 Sua mens
Mart Ao Dni 1791

Suscepte

22/1

Stanislaus Augustus Dei Gratia Rex Poloniae Magnus Dux Litt. Russiae Prussiae Masoviae Samogitiae Kijoviae Volhyniae Podoliae Podlachiae Livoniae Smolensciae Severiae Czerniechoviaeq.

Tibi Mgco Thomae Brzeski Tribuno Crusviciensi de Causa infrascripta Bonis tuis quatenus omnibus modo meis ut in Judicijs Nris Ordinarijs Ejusdem Tribunalis Rni Petricoviensis tunc dum et quando Causa praesens ex Regno Sibi Competenti ad Judicandum vocata et Acclamata Fuerit ac peremptorie Compareas Ad Instantiam Illris Mgci Jacobi Sigismundi Sini Nris a Kretkowy Kretkowski Capitis Praedicti Ordinis S. Stani Equitis Alias Qui Te ad paratas Inscriptiones Connexionem habentes ad videndum et Audiendum repositione Inquisitionum in Terris Condescensionem mente Terrestri Brzeski Cujus quam Crenae Praedicti Dlor Expedi Demandata, Decreta Eadem Condlia uti Conformiter Legi ac Justitiae Emanata Approbari Satisfactionemque Eisdem per Te praestandam Extensa per Te Poenalitate rne peractae Violentiae adinveniri nis rpa Evocationis Te mulctandum Judicari Quare Citatio Trno parito et Judlter respondeo Datum Petricoviae Die 3. Jan. 91. Ao

204

Ex Pte Illmi Mci Kzet
Kowski conc Mcum
Breski Copia
1791

Petricoviae
Sabbo postridie Festi
Sctae Agnetis Virginis et
Martyris vdlt D. 22
Mensis Janu Ao Dni 1791
Suscepto

28/3

Sigismondus Jacobus de Kretkowy Kretkowski Praedecen
sis de Capitt. Insignis S. Stanislai Eques

Tibi Mgco Ludovico Poleski Camerario Terrestri Posna
niensi de Persona Bonisq. tuis gnaliter Omnibus Man
damus ut in Judiciis nris Cren. Capitt. Praedecen. per
sonaliter peremptorieq. Compareas ad Instantiam Illrorum
et Mgcorum ~~Norberti et~~ Justinae de Przepakowskie et Norberti Kaczeckie
Triboni Radziejoviensis Comissarij Civilis Bellici Palati
natus Junivladislavien. Conjugum legitimorum Actt. Qui te
inherendo Documentis causam praesentem juvantibus
Citant ad viden. et audien. Te ad Instantaneam Com
portationem documentorum vigore quorum Bona Ciepliny
Actt. Haereditaria possides Stringi et compelli distin
ctam comportationem omnium et Singulorum Documen
torum ol. Iluris et Magnificorum Jacobi Castellani Bidgo
stien. Parentis et Michaelis Filij Dipiferi Gosti
nen. Wysockich enucleantium praevia coronae jura
toria Comprobatione injungi. Quibus comportatis co
gnitis et resolutis dubiis Juri ac Legibus Rgni contra
riis Actt. circa jus et Haereditatem coronae Brum Cie
pliny conservari deoccupationem coronae Brum precipi
Calculum de perceptis proventibus praestandum initimari
Desolationem conctasq. fondi pretensiones tum alias ex
quocunque fonte emerientes bonificandas determinari et
id qd de jure venerit nexu formande conclusionis con
tra te Statui et Sententiari citaris igitur sis Trno pa
ritt. et Judicialiter responsurus Datt in Cro Predensi
Fra 2da pt Dnicam Oculi pra Anno Dni 1791
qui et quidem maritta in competenti manti sui assi
stentia

205

Copia Citationis Ex Parte
Illustris M.M. Raciejckich
cons. M. Poleski C.P.

In Castro Praedecens.

1791.

Fra 2da pt Dni Oculi
Diadlem vdlt D. 28va
mens. martij 1o Dni
1791

28/3

Jacobus Sigismundus a Krethowy Krethowski Praedecensis et Capitaneus

Tibi Mco Xaverio Dąmbski Subdapifero Covaliensi de Causa infrascripta Bonisq Tijs gnaliter Omnibus ac Summis quibusvis Pecuniarijs habitis et habendis et mandamus Ut in Judicijs nris Crensi Capitli Praedecensi Tra 2da abhinc prius proximiusve Juxta Suj Cadentiam in Cro nro Praedecensi Cellebrandis pntr peremptq Compareas. Ad Instantiam Mci Dominici Boianowski Succamrij Sae Rgae Mttis Ott Mci Victoris Junosza Boianowski Generalis Majoris Exercitti Magni Ducatti Lituaniae Filji, Bonor Zurawice Lania cum attinentijs Haeredis et naturalis Succoris Actti Qui Te inhaerendo Docmentis Sujs Causam Psens Suffragantibus Citti seu potius Revificatorialiter Revificando Tibi Causam et Actionem Morte Ott Mci Victoris Bojanowski Suj Actti Parentis Interruptam Adcitti advidendum et Audiendum Attentis Transactionibus haereditten Suprascriptorum Bonor Zurawice Lania cum attinentijs pro re Ott Mci Victoris Bojanowski Suj Actti Parentis Stabilientibus in Actoratu Tuj ex Remissione a Judicio Tribunalitio Regni Petricoviensi ad Offum Psens Remisso Incompetentem actionem decerni Quinimo Poenas Super Te pro obiecta pretextuosa Expulsione nullo Legali probationum genere deducibili ad tenorem Legum duplicatas Extendi et idquod Juris et Justitiae Erit Conc Te Statuj decidi et Sententiari proquo Citti et adcitti Sis Termino Pariturus et Juditialiter responsurus Datt in Cro Praedecensi Die 28 Mensis Martij 1791. Anno. pnon tantum Ott Mco Suj Actoris Parenti verum et Tibi Actori

206

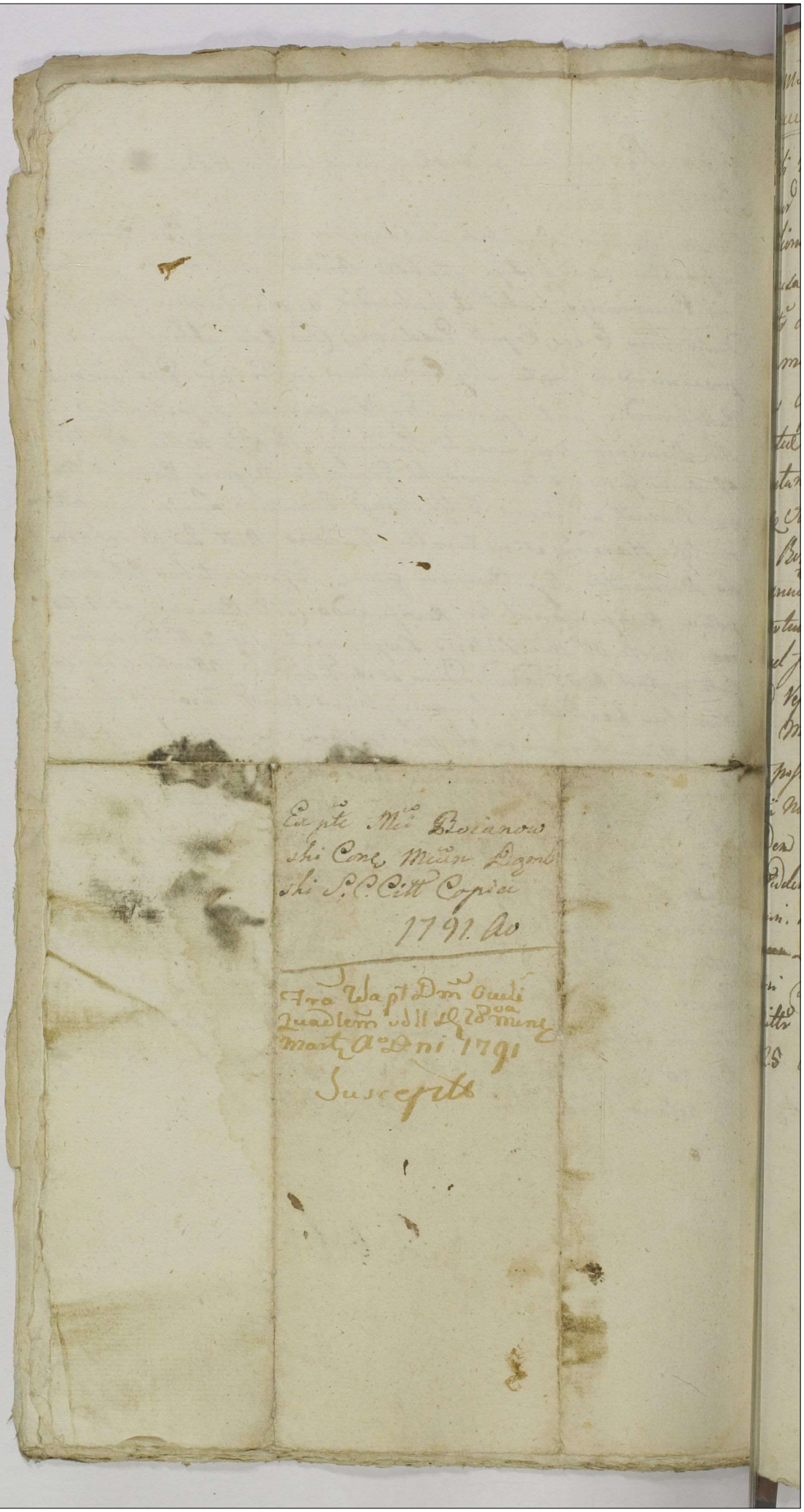

Ex pte Mci Boianow
ski Conc Mcun Dzmb
ski S.C. Citt Copia
1791. Ao

Fra Wapt Dm Oculi
Quadlem vdll Dz 18va mens
Martz Ao Dni 1791
Suscepta

Stanislaus Augustus Dei Gratia Rex Poloniae
Dux

Tibi Mo Poleski Camerario Brestensi Cujaviae Bo-
nor Modzerowo cum attinentiis, Korzeczniki, Cieplinij, Stipien ac
aliorum Rysinscianor quoris Jurisdictionis Titulo Possessori de
Causa infrascripta, Persona, Bonis, Summisque Tuis
quattr omnibus ubivis reperibilibus habitis et habe-
dis mandamus, ut in Judiciis Terrestribus Bresten-
sibus Cujaviensibus proxime abhinc sua incidentia
Brestiae celebrandis, pretter ac peremptorie comparens
ad Instantiam Mi Josephi Faustini bini Nominis Sa-
gusz Stokowski Dapiferi Ptus Lanciciensis Districtus Orlo-
viensis Bonor Rysinscianorum compendium Modzerowo Korzeczniki Cieplinij Stipien ac
Rysinscianorum Excendis Actoris Quae Je-
ciaceando Legi ac justitiae tum documentis suis citat
ac potius insistendo Mandati Suae infrascriptae ratione fa-
ciendae vel faciendae adcitat ad videndum et audiendum
Te ad reproductionem omnium Jurium Tui in quibus
Bona Modzerowo cum attinentiis ac alia superius exa-
rata possides praevia Comprobatione Juratoria sententia
Judicii Nostri adigi; Quibus reproductis deoccupationem
eundem Bonor Modzerowo cum omnibus attinentiis
cum reddendo de perceptis hucusque Proventibus calculo de
mandari. Desolationem Bonor compensandam adinveniri
Quaeque Legi ac justitiae erunt decidi et sen-
tentiari Citaris, igitur et adcitaris sis Termino peritiores
Judicii responsurus Datum Brestiae Cujaviae
die 25 Martii Anno Dni 1791mo

207

Kopia Pozwu do ze-
znania Relacyi w
Brześciu Kujawskim
Ex Pte Mci Stokowski
cons Mcum Polewski Cit
Editae Copia 1791
Fra 6ta pt Dm Oculi Juncti
Ilb ... 1ma mens Aprilis
ao Dni 1791
Suscepto

1791 r. Praes.

Copia Citationis

Stanislaus Augustus Dei Gratia Rex Poloniae
Magnus Dux Lithuaniae Dec.

Vobis Illmo et Mcis Xaverio Praedecensi Sub-
dapifero Parenti; et Dyonisio Clno Brestensi Cu-
javiae Dec. Filio Mniewskim Bonor. Radoszewice quoris Ju-
rio Possessoribus de Causa infrascripta Penenis Bonis
Summisq. Vestris generaliter omnibus aliis repe-
ribilibus habitis et habendis mandamus ut in Juditiis Nostris
Terrestribus Brestensibus Cujaviensibus proxime
Illmo celebrandis praeter ac peremptorie Compa-
ratis: Ad Instantiam Mci Josephi Faustini bini Nomi-
nis Saryusz Stokowski Dapiferi Pltus Lanciae Di-
ductus Ortoviensis Bonor. Radoszewice, ac alior. Rysin-
skorum pt. sterilem decessum olim MM. Joannis, Fran-
cisci et Laurentii Rysinskich Haeredis ac naturalis
Substantiae Successoris et Sororis Qui vos inhaerendo
jus, justitiae, ac documentis et Francisci re, vos citat, insisten-
tiae manifestationi Suae infrascriptorum Ratione
contra Vos factae vel faciendae adeatis ad viden-
dum et audiendum Vos ad reproductionem Jurium Ve-
stri ad Bona Radoszewice se se regulantium praevio Juramento
sententia Juditii Nostri adigi, Quibus reproductis deve-
ratanem Bonor. Radoszewice, cum reddendo de perceptis
proventibus Calculo, levationemq. seu solutionem Sum-
mae cui et a quo interest, Reparationemq. seu deso-
lationem Bonor. indagandam et bonificandam demandari; Pro-
visione Quercineae Sylvae Vos Poenis affici, et Proven-
tus exinde per Vos perceptos qui et quanti ex repro-
ducto per Vos Contractu seu Promissione apparuerint Mco Actori uti
et eorundem Bonor. Radoszewice Haeredi, restitu-
endos adinveniri; in ordineq. horum Condescensio-
nem ad Bona Radoszewice assignari. Quaeque

Legis

ac justitiae erunt statui, decidi, et sententiam
Citamini et adcitamini sitis paritur et pro
responsuri Datum Brestiae Cujaviae Die
Martii anno Dni 1791mo

Kopia Pozwu do
zeznania Relacyi
w Brzesciu Kuj-
awskim

Ex Bibl. Stokowskie cum JM
Mniewski Cell. Eccl. Copia

Fra 6ta pt Dni Oculi Quadra
vdlt Die 1ma mensis Aprilis ao
Dni 1791

Suscepto

Ad Offm et Acta praesenti Castren. Capitulia Praedecens. Pmh Vens Gnosus Mathias Winnicki obviando indemnitati Substantiae suae solennem Coram eodem Offo et Actis ejus, Contra Illrem Mcum Antonium Kurlecki Capreum Uschovens Ordinis Sancti Stanislai Equitem, Bnum Villae Wrząca minor, et aliorum Haeredem, Dnum Ptum Labsos Joannem Subditum, et Franciscum Advenam in praefatis Bonis Commanentes, Servitia obeuntes, inculpatos, fuit intulitq protestaonem in eum sensum. Quia Iidem Labsi Joannes et Franciscus homines crimine furti redarguti, Ausi sunt nocturno tempore Bona Villae Błędna advenire, Residentiamq sui Querulantis superaggredi, res varias et suppellectilia modo clandestino auferre, et furari, praesumpserunt, hoc itaq peracto crimine dum praelibatos homines Protestans insecutus fuit, requisitionem de extraditione eorumdem hominum recenti crimine comprehensorum fecit, sed praefatorum hominum extraditio, per Illam denegata et nulla ablatarum rerum restitutio, facta exstitit, minimamq satisfactionem Querulans in notabili damno suo lucratus est. Quocirca Protestans sentiens se in praemissis summopere injuriatum, coactus est pro statuitione supraexpressorum Labsorum Joannis et Francisci hominum excessivorum concitare, actionem dirigere, bonificaonem rerum suarum furto evidenti ablatarum recuperare, poenasq ad mentem Legum super iisdem altefatis hominibus crimine furti obnoxiis irrogandas, expetere. Offerendo se respectu praemissi criminis jure Acturum, poenasq raone eorumq hominum nolle extraditionis expetiturum. Salvis salvandis.

Mathias Winnicki
Vna

209

5/4.

Copia Mfcionis et pte
Gnosi Winnicki, cum
Illrm meum Kwilecki
Capmeum Oschovens, et
Subditos ejus intra conten-
tos, illatae.

1791. Eo

Fra 3a pl Dcam Cetarae
Quadlem vdlt 23ta Mens
aprilis Ao Dni 1791

Suscepta

NB Solutio
Nr

nislaus Augustus Dei Grã Rex Polonie. Magnus Dux Lithuaniæ

Vobis Mgfai Josepho Enisjeo Rusciensi, et Martino Dapiferis Juni-
ri Minorenni, Fratribus germanis, tum Constantiæ Petronellæ et Apo-
niæ Sororibus germanis Minorennibus Jarnowskim olim Mgfei Pri
ti Jarnowski Dapiferis Juniorum Filiabus, nec non Mgfis Xave-
Dembski Subdapifero Covaliensi, Alberto Sziatkowski Venatori
ecensi Suprascriptorum Minorennium Jarnowskich Tutoribus, ab
is Hæredi de Jarnowice olim Mgfei Victori Bojanowski Fili
itus Pri Consorti Relictæ Viduæ Matri, et Dominico Bojanowski
meranio Sacræ Regiæ Matis Filio olim Zurawice Camiæ cum Acti-
is Hæredi et Victori de Causa infra scripta Dominis Vris gnlter Obus
ummis Quibuscunq; pecuniam habent et habena Mandamus ut in Jure
Triduum Brestensi Regia Fra Secunda justa Suam Cadentiam Re
Celebranda primo ac peremptorie Compareatis ad Instantiam
Victoris Cajetani Stubicki Actoris Qui Vos et quos Minorennes in Com-
sti Tutorum Vri Authoritate et Assistentia in hærendo Documen-
tis Causam præsens Juxta tribus, tum Manifesti facti vel faciei
Seu Veritas post Obtentas distinctim Vras Condemnationes loco
gendæ executionis, Revocando Vobis Causam et Actionem Judicia
Mortis et Obitu tam Suprascripti Mgfi Vincentij Pri Minoren-
um Cittim Parentis, qm etiam Mgfeorum Egidij et Jacobi Trum-
manorum Jarnowskich, ac Mgfi Ignatij Kolichowski Sapieha
Minorennium Tutoris, tum Mgfi Victori Bojanowski Fili Exer
Lithuaniæ interruptam ad paratos Ogles Terminos pa-
Decia Judicij sui et præcipue ultimarium Communicationem
mentorum per Vos Cittos subsequendam, et Resolutionem Negotij
mul declarandi, Paratasq; Instructiones in Regni Tribunali procurate.
dentes Adiret, ad Videndum et Audiendum Vos ante Omnia non ob-
re Cujusvis Contumacia ad Satisfactionem Decreto recenito in-
cto Subsequenda Communicationi Documentorum Obtinendos
iveniri, Quibus Tutoriatus et resolutus Documentis Competen
Actoratus et Actioni sibi Actori Sententiam, in Negotio Vero Pri
li Restitutionem Sortium Certarum in Dominio Villæ Ogorzelowa Sitæ
ad Actorem Spectantium per Vos Nullo in Fundamento Occupata
Sua in Circumferentia existentium demandari, in Ordinem
ndi Calculi de perceptis Proventibus, tam ex Dominio divento,
m in Cineres Combustis ac pro Aliis Artificijs elaboratis Condesca
ndi in Fundum Pris Villæ Ogorzelowa Assignari, in Quæ Interven-
ti et Occurentijs Causam præsentem decidi et Absolvi, Pœnam in Su-
rem Obtenti Processus mente Legis extendi, Cæteraq; juxta Formam
Conclusionem Adjudicari. Prout Vos præmissis Latissimis Stili Pri
ctis et Poter respondere Datt Brestiæ Die 12 Mensis Apr A. D. 1791.

Copia Cittnis ex pte
Gnosi Stubicki com
Mgfcos Jarnowskie et
Bojanowskie. pro Juces
Trribus Brestens Cujae.

A. 7. 9. A.

Fra 2da pt Dm Rammis
Palmar vdlt Dz 18va mens Apri
lis Ao Dni 1791

Susceptum

Officium praesens Cren Capitt Praedecen Notaria
tus a magnico Joanne Nepomuceno Korinski
Regente Cren Praedecen pro expedienda Condescen
sione in Bonis villae Ogorzelewo Trâ Secunda pt
Dominicam Palmarum anno praesenti proxi
me incidenti mente Decreti Judicij Officijsui
pleni Inter Eund magnicum Korinski ab
una, et magnicos Hedvigim de Jarnowskie
ott magni Victoris Boianowski Exercitus ma
gni Ducatus Lithae, Contem Relictam vidu
am matrem, tum Dominicum Succamerari
um Sae Rae Mattis Filium Boianowskie
parte ab altera, Trâ Secunda post Dnicam
Laetare Quadragesimalem proxâ anno la
benti prolati alias pro die hodierna determi
nata, requisitum existens ob legalitates au
tem ~~suas~~ officium suum impedientes
Condescendere non valens, hunc ipsummet
Terminum, memoratae Condescensionis, ad
Feriam Quartam post Festa Solennia Sa
cri ~~Pasch~~ Paschatis anno Currenti
venturam, cum omni Rigore et Robore
Supra expressi Decreti limitat prorogat
ac differt Conservando praemissis Parti

211 bus

bus, eodem in Termino tanquam pe
ptorio Secum Agendi Comparendi et
riendi omnimodam facultatem ac
statem. Datum in Bonis Dziewczo
tra Secunda post Dominicam Palm
proxima Anno Domini, 1791mo.
Joannes de Wardezyn Wardeski
nott Crez Praedec

212

Jm M. Kosinskiab
Una tum MM. Boiano
wskie Condnis

Prorogatio

Fra Gila pt Dm
Ramonis Palmarum
ult Die 18va Wiery A
prilis Ao Dni 1791

Dominum Actae psenecee pttr Vens Jesus Adamus Zulicki Nrae cujus
Interest Obtulit offus psenę ad aticanę et Actis hisce Ingrossandę
porrexit Prorogationem Condnis infundo Dm Ogorzelowa agitare
Cujus tenor [illegible] talis / Inscribatur orgle / Orgle vero
Lieuda hic circa Actis psenę Relatis est

Stanislaus Augustus Dei Gratia Rex Poloniae &c. &c.

Tibi Gnoso Stanislao Charchowski de Bonis tuis Gnaliter

18/4

Stanislaus Augustus Dei Gratia Rex Poloniae &c.

Nobis Mcis Josepho Jamowski Ensifero Cnesviciens tum Dominico Bojanowski olim Mci Victoris Junosza Bojanowski in Exercitu Magni Ducatus Litehvaniae Gnis Majoris Filij nec non Mcio Laurentio Szatkowski Capitaneus Ostrzeszoviens de Bnis Vris gnaliter Omnibus Mdms ut in Judiis Nris Trnbus Brestens Cujus abhinc Mus proximiusve Brestiae Celebrandae pnaliter peremptoque Compareatis ad Instantiam Mci Alberti Szatkowski Venatoris Praedecens Succor tam olim Mci Stanislai Jamowski Dapiferi Juniolad Parentis qm et olim Mci Vincentij Jamowski Dapiferi Juniolad Filij rescro Sae Regiae Mtis additi Tutoris Actis Qui vos adhaerendo Maffribus suis tum Documentis Causam Psens fulcientibus Citi ad videndum et Audiendum Vos Poenis rne Actis Irritatae Possessionis Bonor Pupillarium subesse declarari Pmissamque fortunam pro re Actis qua Minorennium Tutoris deocupandam judicari proventus ex Eadem perceptos restituendum decerni Aliaque juxta formandam Judicialem Conclusionem Contra vos statui Citni Sitis Trno Psens pariter et Judiciter respondendum Datum Brestiae Die 13. Mensis Aprilis 1791 Ao

213

Ex pte M. Szathowski Jtra
Mfum Jasnowski ac Alios
p Judiis Arrib Brestens Cu
javiae Eddit Cittnis

Copia

1791

Fra Wa pt Dm Rammis Palmar
vdlt d 18va Mens Aprilis Ao Dni
1791

Suscepti

Probatio

Stanislaus Augustus Dei Gratia Rex Poloniae &c. &c.

Tibi Gnoso Stanislao Charchowski de Bonis tuis Gnaliter omnibus ac Summis &c. mandamus ut In Judijs nostris Terribus Palatus Brestiae Cujae primis et proximis Brestiae Celebrarum Pntr peremptoriaeq Comparens ad Instantiam Gnosi Alberti Zakrzewski Actoris Qui te ad paratum Decretum educendae Inquisitionis Inter se Actorem et Gnosos Josephum et Hedvigim de Gaiewskie Conjuges Głuszkowskie tum Laurentium Głuszkowski Citatum praetatum paratamq Poenam Infamiae Liberae Captivationis et Colli Consequenter super eisdem Gnosis Głuszkowskie obtentae Citat et adcitat advidendum et audiendum per hincq praesenq hujus Causae in Circumstantia idq sub Poenis Legibus Regni de perhibendis Testimonijs Sancitis fidele veritatis Testimonium Cojendum Arbitrari et id quod Juris erit exequi Citaris et adcitaris sis Termino pastto et Judicialiter responsurus Dato Brestiae Die 15 mensis aprilis Anno Domini 1791.

Mfcum Jarnowski ac Actor Judicis Civitatis Brestiensis &c.

214

ex 8to Gnesi Zakrze
ski Cons. Gnesn. Char-
kowski pro Judiciis
Terrib. Brzesc. edite
Acta Copia
1791

Tra 2da pt Dm Rammes Pal
marum vdlt d. 18va mens. Aprilis
Ao Dni 1791

Suscepta

Stanislaus Augustus Dei Gratia Rex Poloniae etc
Vobis Illustribus Magnificis Jacobo Kretkowski Capitaneo Praedecensi Gaspa
Comiti a Sora Skarbek Equitatus Nationalis Cavaleriae
Rothmagistro. Possessori Oppidi Izbica Hæredi. Dominis. tum
Fidelibus Judæis Herš Fabisiali Synagogæ Praedecensis.
Jacobi Lewkowicz Lachman Leweli et Layzer Synagogæ Izbicen
Incolis. de Omni Vri ac Personis quibuscunque Omnibus Summis
quibusvis pecunijs habitis et habendis Mandamus ut in Judijs Nris
Terribus Prestens Cujus Tra Secunda fuerit Tra Quam Cadentiam Praesentis
Celebrandis publicis ac peremptorijs Comparendi Ad Instantiam Generosorum
Magdalenae Grosi Jacobi Borzym et Cunegundis Grosi Thomae Cyprian
et Consortum Sororum germanarum Biesielienskich. Olim Grosi Jaco
Biesielienski Olim Filiae Lichenski. Anteacti Hæredis Fabianum.
Ottonowicz Conjugum tam Generosorum Borzymow quam et Grosow
Cyprianskich. Actorum. Qui Vos. et quemlibet Magistratum in Ma
gnum Suorum Vos quos Infidelis Judæos in Authoritate et Assistentia
Generorum Vestrorum Inhærendo Documentis Suis ac Decreto Conde
scensiali Ultimanie in Fundo dictionem Olim Lichenski per Olim
Castrum Cujus Exhibitis Remissionis Causae Fidei ad Judicia Prima
rium Citant seu Venius post Translapsos quosvis Annos
Significando Vobis Causam et Actionem Judiciariam cum
Vris Petrowskie Supradictorum Olim Lichenski Modernis
Fratribus, necnon cum Grosa Jaszczurowska morte ejus Olim
Olim Grosz Joanna Virginia Biesielinska Interruptam
Rum ad Judicium Instituendam Adsistant. ad Videndum et Audiendum
Illres Magnos tam Kretkowski Capitaneum Praedecensem Magistrum
Equitatus Nationalis Rothmagistrum ac Statutionem
Nam Notatorum Infidelium Judæorum Sub Dominio Vestro
Hactenus Manentium Sententia Judicij Nri Obstringi, Vos ac
Statutos Infideles Judæos. Herš Fabisiali de Civitate
Praedecensi, Szaja Lewkowicz, Lachman Leweli, et Layzer de
Oppido Izbica Incolas ad Instantiam Reproductionem Pra
sentium Quietationum tam de percepta Regia Summa Quatuor
Millium Zyr phenum Vobis ad Scripta Manualia per Olim Gros
Olim Biesielinski Suorum Actorum Parentes Concessa, quam
Remissitatis ab eadem Summa Provisionibus in Rem Vri Subsecuta
Gratia Sufficientiori Informationis Partium Inter se Colludan
Rum previo Corporali Juramento per Vos more Solito exigendo Con
Scriptas Inscriptiones Connexionem Causae Fidei habentes Pellis

pelli, Siveio Nullas Comportare et reproducere Volueritis, ad
tionem praemissae Summae Una cum provisione Vos adigi Citt.
Igitur et adcitamini Sitis Trno paritt et Jdltr responsuri.
Brestiae Die 12. mens Aprilis A.D. 1791.

Copia Cittnis ex pte
Gnosorum Borzymow
et Aliorum com Illtres
Magcos Kretkowski Capit
Praedecen Skarbek
Roth magistrum ac Alios

1791.

Fra 2da pt Dm Rammis Pal
marum vdlt die 18va mens Apri
lis Ao Dni 1791

Susceptum

Stanislaus Augustus Rex Poloniae Magnus Dux Lit.
Princeps Prussiae Masoviae etc.

Vobis magnificis Hedvigi de Suimarskie Primi Olim Magni Mobiliae
Gotecki Secundi nec Thadaei Thomaszewski terrae ad Cassini
voti Gnosi Chrisosthomi Kossowski conte Legitimae
~~[illegible]~~ conjugibus tum successoribus ejusdem Olim Magi
Thadaei Thomaszewski ubique reperibilibus de bonis Vestris
gnaliter omnibus ac summis quibusvis pecuniae habito
et haberi mandamus ut in Judiciis Nostris Terrae Palato
Brestensi Cujaviae primis et proximis Brestensi Ce-
lebrandae personaliter ac peremptorie compareatis
ad Instantiam magnifici Josephi Łącki Bonorum Bronisae haeredi
actoris Qui vis iterum Gnosos Kossowskie in perso
nali mariti sui authae et assas ad parato ~~Orgles~~ Trimnos
parato processuri condemnato hocce in negotio obtenu
ex parte magnifici actoris super vobis tam in Castro Gnesnae
quam nostris in Judiciis obtenu loco peragende executio
nis acto et adicto ad ordinem et audiendum praesertim Vos
magnificam Kossowskie ex vi Possessionis ~~[illegible]~~ vigore Juris
advitalitij per mentionato Olim magnum Thomaszewski
maritum super Bonis Łączewna ~~[illegible]~~ ipsius haeredito et
summis ubique reperibilibus in rem tui regonito ad
Solutionem summae octo millium Centum Quinquagin
ta unius Lit. Polon. testante regestro per Olim G. Joan.
Łącki Acto fratri Germani conscripto Predicto Olim
Gnoso Tadaeo Tomaszewski variis temporibus summas
concreditas in rem ipsius met expositas supra scriptum quae
tum efficiens una cum Provisionibus obstringe censeri
poenas in sublato processus super vobis plenariae obtenu extendere
ut rogari

216

Ceteraq Secundum legem ac exigentiam Rei Causa
contra vos statui Sententiarum Citamini et Adcita
sit paritum et adjudicaliter responsum Dat
Brestiae Die Decima Quinta Septembris
Domini Millesimo Septingentesimo Nonagesimo

Ex Pte M. facki cons
M. Kossowski
Copia

Fra Wa pt Dm Kammis
Palmar vd H 18va mens
aprilis Ao Dni 1791
Suscepta

Stanislaus Augustus Dei Gra. Rex Poloniæ Magnus Dux Lithuaniæ Russ
iæ Prussiæ Mazoviæ Samogitiæ Kiovia etc

Ill. Mtis Capitanei Uminskii Capitaneæ Juniviad. Pnn. Bieryna Lucie Arciszewa
Hæredi tum Suis Sylvestro Locki et Josepho Suchenek Succumbenti Partibus
tum Illi Mtis Pauli Wodzynskii Fiscalis Subdelegato Ludovico Zakrzew
ski in locum Mtis Subjudicij istius Subdelegati et Josepho Rudowski
Judicibus Terrestribus Brestensibus Acta de Causa infrascripta Terminij Bonicz Pestrij
ejusdem omnibus mandamus Ut in Judicijs Nostris Ordinarijs Plebejalibus Pnn. Pe
tricovienses alter ac peremptorie comparatis ad Instantiam Fruitigeldi Juris
Nostri Quidq. Debiti Instis Constantiis Committi a Pnn. Ministro Cam. Cul
Pnn. Ogiesca Capitaneis Domin. tum Suis Pauli Gniadowski et Francisci Dzbrow
ski in terminis Actis Quibus inhærendo probationibus Suis Citant seu Petunt
ad paratis inscriptiones tam ex Pte Sparum Cginskich cum Regm et conversos pro
curand. Avitand. vig. ac Pervenditum et Quietand. Relevatis Decimis tam Terrestri
Brestens. Cujus gmen Subdite Pnn. Petricovien. Anno præsenti mater lapso 1790
Ultrig. discusione legi et Justitiæ ac probationibus favorabiliter probatis casua
tis ac de integro repetitis Laboriosis Stanislaum Dymarski Martinum
Olymiczak Mathiam Antoniak Lunalium Bubulum et Mathiam Senerskich existen
Mathiæ Ministerialis Mathiæ Silvestra Simonis Mirowski Antonium Fortunatski Andreæ
Nicolai Francisci Palasa Adalberti Wrusz Adalberti Molendinarii et Michaelis Sta
torem et Pauli Equites Joannem Mirowski Joannem Bak Jacobum Caszmirowski
ainthus Bubulum Palasa Complices arcto provenientes respectu invasionis Dum
dorum per se Actorem pacifice possessorum pœnas ad præscriptum Legis
incurrisse Sententiam Te quoque Mtis Uminskii ratione non contentionis Com
dem districtis pœnis affici Te Actorem a penalitatibus præmissis Decretis pro
judicatis gravaminose extensis Liberandos judicari Inquisitiones per Testes Ex
tos in complicitatem invasionis Lunæ intrantis in Terminis Ordinis exemplos non tar
men remotos casuri Novas ad Evidendum rei veritatem eruendam præsentibus ad Ulti
mum de Pnn. Actorem in complicitatem facti cum dispositione temporis nullater
immisentem totaliter immunem declarari Ejq. Nomine distinctam inquisitionem
in emendationem innocentiæ suæ Concedi Calumniq. justa Natura Mandata ac formalia
judicialis Conclusionis Exigentiamq. Negotii decidi resolvi et Sententiam Citandi
et adjudicandi Litis Termino peracto et Judicio reperendi Datis Petricoviæ 16to
Aprilis Anno Dni 1791.

217

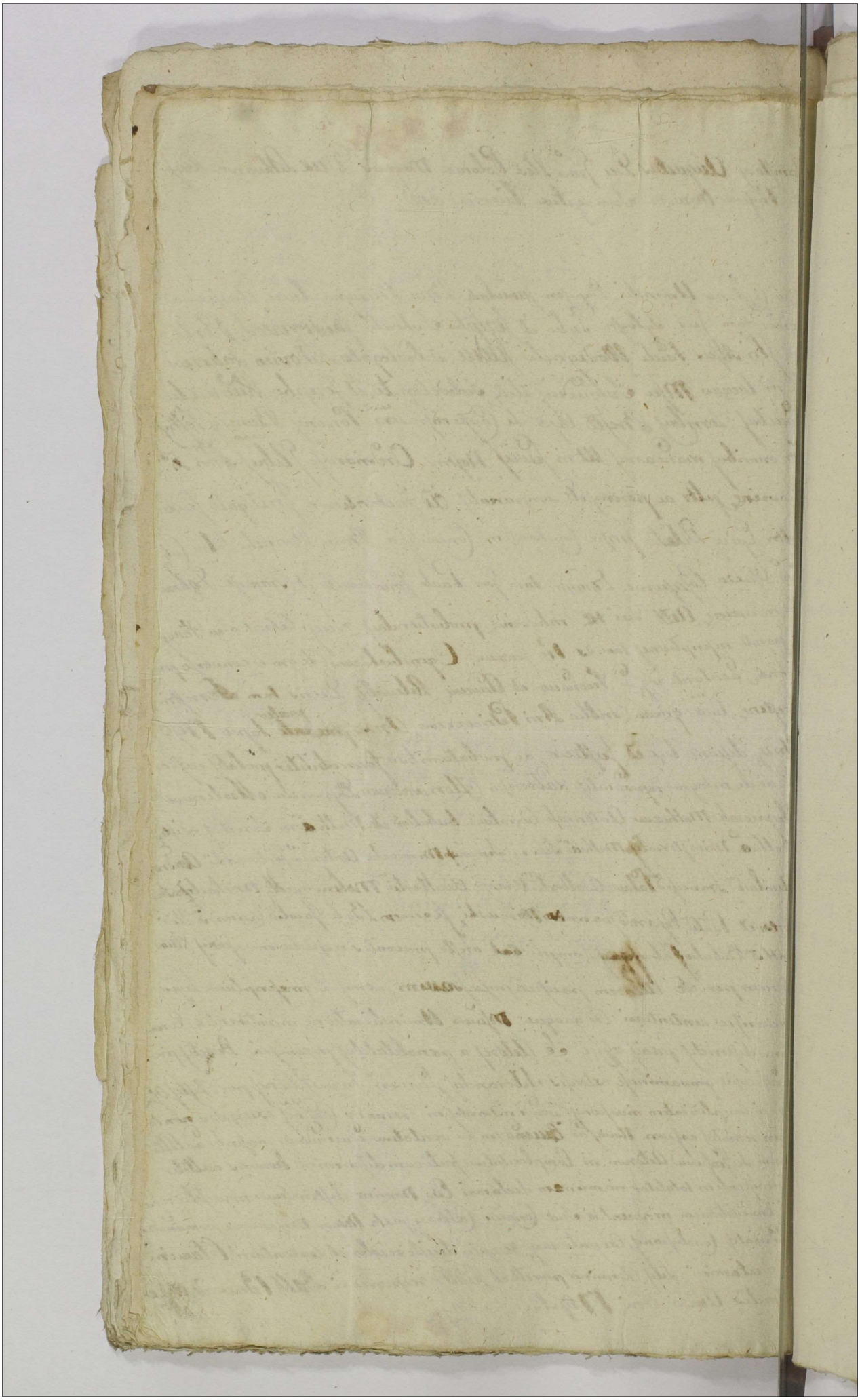

220

Ex Pte Jmci Bmmiski
CC coniz Mtsciem
Uminski Citt
Copia

Fa 6a pt Fta Solen
nia Sacri Paschatis
vdlt Die 29a mens
aprilis Ao Dni 1791o

Susceptum

Stanislaus Augustus Dei Gratia Rex Poloniae Magnus Dux Lithvaniae Russiae Prussiae Podoliae Podlachiae Masoviae Samohitiae Livoniae Smolensciae Severiae Czerniechoviaeque

Vobis Celsissimis Principibus Michaeli ott JMcio Constantiae de Burchentale primi ott JMci Joannis a Gura Skarbek Cllni Juniovladi secundi post hac nuptus ~~Vobis~~ tui Contes Marito Parenti Michaeli Stanislao et Martino cum suprascra JMca de Burchentale in secundo Matrimonij Thoro procreatis Filijs Czertwetynskim atq JMcis Eugenio Gasparo Exercituum Regni Rothmajstro et Michaeli attedicti ott JMci Joannis Skarbek Cllni Juniovladislaus cum memorata ott JMcio Constantia de Burchentale in primo Connubij Voto progenitis Filijs Skarbkom mentionatae Celsissimae Constantiae de Burchentale primo Skarbkowa dicin Czertwetynska Naturalibus Successoribus de Causa infrascra Bnisq Vris ac Smis gnaliter Omnibus Mandamus Ut In Terno Condnis in fundo Brum Zalesie sive Wygietowo robore Decri Triblis Regni Petricae die Prima Mcis Xbris Anno pltto Inter infrascrum Actum ab Una et Creditores ad Substantiam Mci Joannis Lykowski concurrentes parte ab altera plati Fra 2a pt Dm ~~Misericordiae~~ Subitae in Anno psenti proxime incidenti agitandae pltr lgme ac peremptis Compareatis Ad Instantiam Mci Alexandri Lykowski ad Substantiam Mci Joannis Lykowski concurrentes Creditoris Qui Vos inhaerendo Decro Tribllio Regni Petricae supra de Actu expuncto adcitaonem concidenti Citat et ad Trm ejusdem Condnis adcitat idq ad viae et cuiusvis ad Comportaonem Documentorum Smam Meklebursciana enucleantium pvia Comprobaone Juratoria stringi Quibus Comportatis Si quid ex pmissa Sma per ott JMcum Joannem Skarbek seu Celsissimam ultimo Czertwetynska levatis apparuerit Solutionem Portionis una

cum

eum provisionibus pro Capite Mci Joannis Lykowski C
dentis per Vos Cttis determinari seu pmissam Portio
Mcum Joannem Lykowski concerne pro fundo Creditoru
ejus agnosci et ad massam Fortunae ejusq adjci Pro quo
Cttmi Sitis parituri et Judicialiter responsuri D
tum Petricoviae die 18a Mc Aprilis Anno D
ni 1791mo

Capte M. Lekerski
con Mtros Skarbki
a Alios Cdo Capio

Sabbo pt Festa Solemnia
Sacri Paschatis vdlt Die
30. Mcz Aprilis Ao
Dni 1791

Stanislaus Augustus Dei Gratia Rex Poloniae Magnus Dux Lithvaniae Russiae Prussiae Masoviaeq Kijoviae Volchiniae Podlaciae Smolenscae Czerniechoviaeq.

Tibi Illo Mfco Jacobo Kretkoski Capitt Praedecae Ordinis S: Stanislai aequiti de Causa infrascripta bonisq tuis ac summis qltr omnibus mdmus, ut in Judiciis nris Tribunalis Rni Petricoviensis ab hinc pxme Petricoviae celebranda lgme Compareas, ad Instantiam Mfci Thomae Brzeski Tribuni Cruscicae Actt Qui te inhaerendo legibus Rni motionem a Decreto inr Gole et Chodeczek in facto respectu intermediae possessionis ac visionis subsecuto interpositam et admissam prosequendo citat ad videnda et audienda Decreto eodem recensito a Mfco Kossinski Judice Condescensoriali in bonis Chodeczek expedito, probationibus in judicio inferendis consideratis relevato ac sublato, Actdoq ab imposita indebite paenalitate libero pronuntiato Inquisitionibus vero ex rationibus in judicio inferendis cassatis, Condescentionem ad fundum in ordine expediendarum subalternarum Inquisitionum assignari, paenas pro procuratione ejusdem Decreti favorabilis, et pro quo intererit seorsim extendi aliqa juxta formandam Conclusionem statui. Sis Trno paritt et judr responsurus. Datt Petricoviae d. 8. Januar: 1791. Ao:

220

Ex Pte M: Brzez-
ski T: L: Cor Ymo
Kretkoski p Jucq
Petricq Wilt Cilt
Copia 1791.

Fra Thia pt Fr S.S.
Triun Regur vdlt
Die 11ma Mon Jan
Ao Dni 1791

X.

[illegible]

[illegible]

[illegible]ubus Sigismundus Krethowski Capit. Praedi

[illegible]bis Gsis Franciscus Sobieszczanski antecessor Bn Mcho-
[illegible]ski Possessori tum Antonio seu alterius nis Kaczkow-
ski debenis vis quatenus obus ac Summis quibuscis
pecuniae habitis et habendis mandamus ut in Trno Cmdnis
mente Decreti Cri Praedecessoris intra sexaginta abuna et
Mca Urdzinska pte ab altera ad fundum Bn Bo-
guslawice designata latis pnte ac peremptorie compa-
rentis ad Instantiam Illris Mci Joannis Su-
cherzewski Tribuni ex Alta Calisiensi ad Commitia
Rni Varsaviensi Electi Nuntij et Pauli Tomicki
Ensifi Vschovensis dominorum atque Gsi Josephi Mit-
kowski Economi Actor Qui vos adparatis Eundem
Decreti intra suprascriptos ptes emanatis Adiecto ad
videndum et audiendum ad dandum fidele veritatis
Testimonium subpstando Jurto Ea in causa in Eodem
Trno Cmdnis veritatis per Sententiam Judij nostri Stim-
gi respu vo denegatis Ejusdem Testimonij vos poenales
adinvenire Citatis ipsis Sitis Trno parentis et Judo respondere
Datum in Cro Praedi 2. 2. pt Dni Jubilate Ao 1791.

221

Copia Cit ex pte JJM.
Suchorzewski et
Ternicki ac GG.
Zalieszczanski et
Kaczkowski
1791.

Fa 2a pr Dni Jubila
te odlt Die 16a mens
Maij A: D: 1791o

Suscepta

=1111

X.

Do Urzędu y Xiąg Grodzkich Starościńskich Przedeckich Stanąwszy Obo-
biście Urodzony Pijus Elinka Wolski Niegdy Urodzonych Jana Wolski

Offm ac pnlt Vens Gnosus Adamus Kętrzyń-
ski Dapifer Livoniae Brum Roguzki Haeres
insistendo Antectis Querelis coram Actis
publicis factis, Easdemq renovando Con-
tra Gsum Antonium Gadomski Brum
Gogoły Haeredem Maatus est Maaturq
ideo, Quia Idem Gsus Gadomski Lilek-
si Sciverit Constitutionem Regni
Anni 1760. tamen (: non Attenta Eadem
Constitutione :) Fundum Sui Maantis inva-
dere Conatus est, invadendaq priori-
bus temporibus Majora Majoribus
adaugendo posteriori tempore prae-
missum fundum violenter à Bonis prae-
dictis Roguzki ad Bona Gogoły
ademit, Aliasq Violentias (: Inquisitione
educenda plandas :) peregit; Idcir-
co Suus Veniens tam rationes indebi-
tae vexae Sui qm intuitu restitutio-
nis incompetenter Sibi Maato Adem-
ptorum Conq Eunae Gm Gadomski
iter atq iter Solenne Maatur.
Offerendo Se cum Eodem Gnoso Gadom-
ski Jure Acturum et Injuriam Sui
Vindicaturum. Salvis Salvandis

Adamus Kętrzynski mpp

222

Ex p̄te G. Kętrzyn-
ski Conę. dni Ga-
domski Copia
Mattnis.

1791.

Fra Sta pt Dni Cantate vdt
Die 26ta mensis Maij Ao Dni
1791

Susceptum

=1111

X.

Do Urzędu y Xiąg Grodzkich Starościnskich Przedeckich Stanąwszy Do-
biscie Urodzony Pijus Glinka Wolski Niegdy Urodzonych Jana Wolskiego
y Konstancyi ~~[illegible]~~ Krzyńskiey Małżonków Spłodzony Syn Dobr Struza y Cresci
w Gołach zwany Garwaszczyzna Dziedzic y Possessor Ostrzegaiąc bespieczeń-
stwo y pilność fortuney swey aby niepodległa iakiemu Detrymentowi
przedniniey szemi Aktami Przeciwko Urodzonemu Maciejowi Dembo-
wskiemu Dobr wsi Sławęcina Dziedzicowi y Possessorowi Jakonay Solenni
Zażalaią z tey Okoliczności że Urodzony Wolski będąc w spokoyney Pos-
sessyi blisko lat Czterdzieści niebył od nikogo o las Czyli Granice Infe-
stowany, Dopiero w Roku niniey Syn Urodzony Dembowski w Jamnie
stwie w Sławęcinie mieszkaiący na lesie własnym Zalącego
Kilka Kop Dranic Sosnowych do pobicia dachu zrobionych przez
Rzemieślnika, Urodzonemu Rokickiemu pozwolonych, bez
wiedzi Zalącego Zabrał, Których za kilka rekwizycyami od-
dać niechciał, nietylko o wiolencyą Boru swego Zalący ale
y o drogę publiczną Zagrodzenie, Zaoranie od Struza do Sławę-
cina idącą, powtornie iaknay Solenni Zażalaią. Udaiąc się
do Swiętey Sprawiedliwości w tey Okolicznościach podług prawa
y Konstitucyi anni 1768 vi Osciągnienie Kar. na siebie, y drogi
odprzątnienie Zalącemu, o co prawem dochodzić windykować Za-
lący deklaruie podług prawa.

Pijus Wolski

223

Copiu Ex pte Gnsi
Wolski conc Esum Dę
bowski

Maonis

Fra 6ta pt Dm Can
tate vo lt D 27 Mensis
Maij Ao Dni 1792

Susceptt

Do Urzędu y Xiąg Grodzkich Starościńskich osobiście przy-
szedszy Urodzeni Jchmć Państwo Marcin Szadokierski,
y Maryanna z Przyszyckich Małżonkowie, Dobr Wsi Cetyn
w Woiewodztwie Krześlim Inflanckim, y Powiecie Przedeckim
położonych Dziedziey y Posiedziciele, Działaiąc Substanuy
swoiey, y wolne tegoż Dziedzictwa ubespieczaiąc rozrządze-
nie, uwiązuie przeniwko Urodzonym Szymonowi, y Bar-
barze Dzierżawskim Małżonkom Zakazaia się w następu-
iącym sposobie. Gdy bowiem teraźnieysi Stawaiący maią
słuszność nad Stanem w Urodzeniu sobie Pownym, wypusili
w Posiedzicielstwo Grunt, y Chatupę Urodzonym Dzierżawskim
z Cymżu na Rok Złotych Polskich Czterdzieści wyrażonego
z obowiązkiem y ostrzeżeniem Podymnego do Skarbu Koro-
nnego maiącego bydź przez wzwyż wyrażonych Jmć Państwo
Dzierżawskich wypłacanego, Któremu przyrzeczeniu do wy-
konania należącemu zadosyć nie uczynili, y w przeciąguu
Possessyi swoiey nieżyrią tylko Załacy się aby uszczerbek
Skarbu Publicznego nie zostawał, y zaciężeniu nie podlegał
do tego Czasu Załeżącego. W dalszym czasie gdy Interessu-
iąca okoliczność przyszła. Summki wyrzeczonej, wziąć nie-
chcący manifestant przyzwoitym sposobem od przerzeczonego Jmć
Pana Dzierżawskiego Złotych Polskich Pięćset, y w proce-
dzie przyzwoitym na dalsze dzierżenie wypuścił Gdzieś
tenże Sam Grunt z promięszkaniem, z którego Jmć Pan Dzie-
rżawski obowiązał się na Rok dopłacać Złotych Polskich
Pięć, a dla większego zabespieczenia Summki wzmia-
nowaney dać mógł temuż Jmci Panu Dzierżawskiemu
gotę membran ręką swoią podpisany, y promienioną Sum
kę Złotych Polskich Pięćset sposobnego czasu wypłacić po-
rzekł. Takowym sposobem wziąwszy Jmć Pan Dzierża-
wski, gotę membran powaźyć się zamierzał na nim zapisu-
iąc Summki przez żałącego się przyrzeczoney, Kontrakt Za-
stawny wyżey wyrażonego Gruntu y Chatupy iakoby sobie
przez niżey wyżych Stawaiących Dziedziców wypuszczony
napisał, y tobie podstępnie w Possessyi w uwiedzić, zkąd
fallwawszy także podpis Jmci Pani z Przyszyckich
Szadokierskich wprot Załacaiący się. A gdy teraz manifest
usposobiony zostaie Zapłacenia tysiącznie rzeczoney Summki
Pięćset Złotych Polskich upomnionemu Jmci Panu Dzierża-
wskiemu winney obestat onegoż Przyiaciołami, aby onąż
odebrał, y z possessyi ustąpił, lecz Jmć Pan Dzierża-
wski zkompillowanym zastaniaiąc się kontraktem iakoby
Zastawnym, Possessyi oddać, y z niey ustąpić wzbrania się
z wielkim Załących się Dziedziców sprzykrzeniem, y wła-
snośći swoiey rozrządzenia uszczerbkiem. Przeto teraźnieysy
Jży Starży

224

szy Skarżący się zapobiegaiąc uciążliwości swoiey
takową Urodzonych Dzierżawskich nieprzyzwoitą y po
prą czynność wbrew sprawiedliwości udziałaną, a
maiąc wolę y przedsięwzięcia dłużey w posiedzicie
Dziedzictwa swego tychże Urodzonych Dzierżawskich
zachować, owszem Sumkę onym wyliczyć pożyczoną p
siebie, O co iak nayuroczyściey zażalaią się. Salvis sa
di s.

Copia Mpni ex parte
Gnosorum Stadokierskich
Conjugum, wnę Gnosos
Dzierżawskie illatae.

1791. Ao

Fra 3tia pt Dcam
Rogavnum proxa vidlt
Die 31ma mensis Maji
Ao Dni 1791.
Suscepta

=1111

Ceatur hoc loco Suscepta Protestatio ex re et prnti Comparione
Mgfi Josephi Łącki Venatoris Koscianen. in et contra Gsm
Martinum Szadokierski Jdq ratione per eundem Sui
Protestantis respectu. ~~[illegible]~~ excissi Quercus in Granitie-
bus Bona Broniszewa Sui Comparentis ~~cum~~ A. Bonis
Cety Gsi Szadokierski Haereditariis distinguentis ~~[illegible]~~
~~[illegible]~~ ac si ex mandato Protestantis subsecutt extans in Jus
et Litis expensas Concitaonis perindeq Violentiam
fundi Ostensionis et poenas ~~[illegible]~~ Super se Prote-
stante lucrare Conationis Cernens hac in Causa
Protestans Injuriam Fortunae Suae Ne in eadem
patiatur Jacturam, hanc Affert Contestationem
quod non mandaverat excidere eunq Quercum
et non Usurpat Sibi ~~elaborata~~ Apprehensas per
eunq Gsm Szadokierski ex eodem Quercu elabora-
tas ~~Trabes~~ Separata ~~[illegible]~~ ~~[illegible]~~
~~[illegible]~~ ~~[illegible]~~ ~~[illegible]~~
~~[illegible]~~ ~~[illegible]~~ ~~[illegible]~~
~~[illegible]~~ ~~[illegible]~~ ~~[illegible]~~ Salvis Salvandis. De quo Gens
manifestatio

Jozef Łącki mpp

225

Mgs Łacki conr
Gnsm Szadokierski

Mastur

Sabbo pr Dm Rogatio
num odtt Die 4ta Mensis
Junij Ano Dni 1791o

Suscepta

Ad Cam et Acta presens Castrum Capnealia. Pradevery [illegible] Um
Dnus Paulus Bogdanski Summarie indemnitati Substantie sue
ne in ea per intempta diffugia patiatur jacturam, Solemnem in-
vim Omnimoda diligentie sue in et Contra Dnum Raphaelem
Wolski olim Dnum Adalberti Wolski Filium et Suum naturae
lem sui intulitq; instantem est ec. Cum in presentaneus Juramen
dum in bona fidem Summam Duorum Septuagenta Florenorum
Polonicalium olim Dno Adalberto Wolski Contradiderat, quam pre
insertam Juram tam verbali et Conscientiosa asseuratione solvere
pacta solennissime Apponi fecit, et in majorem Cautelam verbi sui
realitatem, Scriptum Certum in nuda membrana Scripsit non in Con
grua Thesauri Pini Papyro ut cumsentive uti Legis ignaro Juris
Juramenti cum spontanea exolutionis altedicte Juram pro Festo San
ti Joannis Baptiste in Bo Nativitatis Septuagenta Primo
inuenti quo presentanea Juramet Dnum causam se predictus olim
Dnus Adalbertus Wolski impossibilem prestare Summe existentem
de Bo annum prolongandi usq; fata interceserunt, et Legitimum
Comparentis Debitum Vindicandi precripserunt. Sublata e vivis
predicto Dno Adalberto Wolski, cum presentaneus Marcus
remperatum Summe sue Legaliter Conuenens apud relictum
Suum Dnum Raphaelem Wolski demortui Parentis Filium
Conquerens, Illem et Filius varijs allaborans diffugijs judicialiter
emulandis, justam et realem pacificationem Juramenti renuat et Scri
ptum in nuda membrana per Expeditum olim Parentem sui in
rem Juramenti datum, uti non in Congrua Thesauri Pini papyro
f. attamen nunc Corrigendo imperspicacitatem sui manifestans
eadem reservata ei vitiare cum Summa injuria Juramenti
premeditaturi et cang exolvere renuntiat. Quapropter Mihi in
tanta sui injuria ulteriorem Legalis pertinentie sue negotium
pati meram, Confugiendo ad Patrocinium Justitie asyllum ubi
in negotiis evidentissimis et Legitimis quam Solemne existit.
Offerendo se Juramentum super verum sui debitum, Concedi
debitus dicte Summe Duorum Septuagenta Florenorum Polonicalium
realitatem prestiturum, spretus respectu retardantis in exolven
da hac Summa, diffugiorumq; ac frustraneorum litis ex
pensarum ejn Jus indebite cum detrimento involuntis
irrogandas Valuit de Jure Salvandis.

Paul Bogdanski pisarem tabij manu.

226

Copia Mfnis ex pte Pri
Bogdanski, cenę Pum
Wolskij illatæ.

1791 Ao

Sabbo pt Dm Rogaonum
Xto Die 4a mensis Junij An
no Dni 1791o

Susceptum

Jacobus Sigismundus à Kretkowey Kretkowski Insignis
Sancti Stanislai Eques, Capreus Przedecen.

Vobis Suis Joanni, Mariano, et Alberto, atq; Theclæ, virgini, et
Agnethi Suæ Josephi sive aliis nominis Piotrichi Conserti
Swierczynskim Prum Pstrna cum attinentijs Haeredibus,
Fratribus et Sororibus im Vos germanis, olim Magci Pra-
vitii Swierczynski Subdapiferi Russiæ Filijs et Filiabus
tum Illri Suo Stanislao seu alterius nominis Miroslaw
ujj Succamerario Palatus Sumisladiensis Tuteri, de Bene-
ris gnis Ombus, ac Summis quiburuis penis Ictis et Indis
j. vigore Regio et ma qua hac in pte fungimur Capnli Autho-
ritate: j mandmus, ut in Ludijs suis Castrens Capitulus Przede-
cens primis et proximis in Castro Przedecens celebrand fris
ac peremptè compareatis. Ad Instantiam Instigatoris Ju-
dijj mi Qui Delatoris Mei Pauli Bogdanskij, Civis Vos assi-
stentia indigentes et quidem Minerennes sin fratuti Illtis
Magci Tuteris, Charitatata vero in Magci Charitis sui Autho-
ritate et assa Citat, seu potius ad paratas Inquisitiones perpetu
variarum violentiarum stante proxime Possone Prum Villæ
Dzierzdzopole Alti perpetratarum, et tam per olim Magcum
Parentem Vestri, quam etiam et per Te Suum Joannem Swier-
czynski Filium in Fundo dicterum Prum Villæ Dzierzdzopo-
le per Possini sui Auteris Antecessores subjecti j. prout ex notorie
Protestationes Originales et Termini obtinentur: j Illatarum,
sed Decreto Publici Ani Petricoviens poenalitatem super
olim Suo Parente Vestri stante vita Illius extendenti, uti
in Concurrentia aliarum Violentiarum et Cathezinys emana-
to non Comprehensarum, insistendo Corpus Terminis, et
Infamibus suis, Adeuat Sedj ad videns audiens attentan-
dumq; Vos Citatos uti Subditos naturales ad dempliendam
poenalitatem, Obtringi, et Severius Te Suum Joannem Swier-
czynski pœnis Personalibus et Pecuniarijs justa qualitatem
demeritorum in Violentijs per Te Commissarum in Inquisitio
nibus in Ludicio suo per Auteres reprehendendis cenicantium
ad mentem Legis multandum Censerij bonificationemq; injuria
rum et damnorum per Vos pro re Auteris prestandam
demandari, et quidquid exigentia Causæ Legis et Justitiæ po
proxit
Et Suam Virginem

227

poscerit, ex Inquisitionibusq apparuerit statui et clendi-
mini et adcitamini sitis Trno parituri eunq attentaturi,
jedlr responsuri. Datt in Castro Praedecensi Tra Secunda p
Dominicam Cantate proxa Ao Dni Millmo Septingentesi
Nonagesimo Primo.

Copia Citaonis et pte
Gnosi Rogdanski Actt
cenq Mcos Swierczyńskie
Citt pro Judys Crenq Prae-
decenq editae.

1791 Ao

Sabbo pt Dm Rogacionum
Ad te Dsi 4a Mensis Junij Ano
Dni 1791o

Susceptum

40

Stanislaus Augustus Dei Gratia Rex Poloniae etc.

Jacobus Sigismundus bini Nnis a Kretkowy Kret
kowski Capitaneus Praedecens Ordinis S. Stanislai
Eques.

Tibi Mfco Adamo Raciecki Thesaurario Crusiciensi
de Persona Bonisq tuis qntr obus mandamus ut in
Judicijs Nris Crens Praedecens proxe ab hinc in Una
Septimana in Przedecz celebrandis pntr ac perempto
ne Compareas ad Instantiam, Nlis Mihaelis Gron
walski Actl. Qui te inhaerendo Mfni Suae factae aut
faciendae, citat Sue potius adcitat idq ad Videndum
et Audiens Se Actorem, ab impetitione Tui, uti nullo
in Negotio efformata liberum pronuntiari et ad Jura
mentum Super Eo prout nullum Compactum, tam
Literatorium quam Verbale, intuitu Emptionis a te Sili
ginis Tecum citato fecerat imo dum hanc Siliginem
ad Civitatem Koło Conduxeras et Se Actorem, ad Emptio
nem molestaveras Actor emere hanc Siliginem recu
saverat, Infideli Judaeo Rabinszak apud quem hanc Si
liginem Idem Mfcus citatus deposuit Actor nullum
mendi Adores Commissum praebuerat. Et Idem Infideli
Rabinszak a Quo priam, pro re Actoris Adorem non Co
emerat. Se Actorem Admitti hoc Juramento attento
Processum Nro in Judicio "Sup Se Actt" uti nullo in Negotio
et Extraforanee obtentum Sine poenis Suffeni, Te Ci
tatum poenis respectu nullo in negotio motae Litis.
mulctandum adinveniri Litis expensas bonifican
das censeri. Caeteraq pro Exigentia Legis justitiae
Super te decidi et Sententiari citaris Sis paritu
rus et judtr responsurus. Dato in Przedecz Die Sex
ta Mensis Junij Anno Dni 1791 ——

228

116

Ex Pte Jllus Gron
walski cons Mum
Raciecki Cett Copiae

Sabbto pt Dm Exaudi
vdlt Dll ma mens Junij
Ao Dni 1791
Susceptt

Stanislaus Augustus Dei Gra Rex Poloniae

15/

Jacobus Sigismundus a Kretkowy Kretkowski Capitl Pradecens
etc Ordinis Sancti Stanislai Eques

Tibi Spō Martino Sradokierski Burm Coty Posnan de Causa inpe
sera Personæ Bonis tuis ac Summō qlte tuis quibus habit Sta
bilitatis Regia et Nostra qua hac in Parte fungimur Capitl Cathed
ritate mandamus ut in Judicijs Nostris Castren Capitl Pradecen
pte in Casho Nostro iuxta Cadentiam Legi descriptam Etsran
dis qlte lymē ac peremptorie Comparcatis ad Instantiam
Illmi admodum Reverendi Theodori Cathedralis Kotmensis &
Collegiatæ Jarosłavien Canonici, Scapositi Dublarensis tum Spō
rum Vincentij equitatus Nauvnalis inspectati, atq Ursulæ Spi
Joannis Osicalii Comitis Fratrum & Sororum inter se germanorum
Skierzchowskiuis Spi Casimiri Zakrzewskiuj cum olim Spa Ma
Magdalena de Baginskie procadrum Filiarum & Filiæ olim Spi
Spi Joannis Zabinskii Negotiatoris Albrum. Deū Te in hæreditā
Inscriptionis Coram Actis Castren Naklensibus Ita Edā per Tra
Visitatō Beatissimæ Virginis Mariæ Anno Dni 1780mo p Spōsā
olim Suam Joannem Zabinski in rem Spæ Hedvigis Jurecka
super Summam Duarum Millium Sexcentorum Sexaginta
Sex Mlb Florenorum Civitatis Polonicæ recognitæ, tum aliis Do
cumentis Causam presentem judicialibus Actis seu Scripturis ad
parata hac in Causa emanata Decreta & precipue ultimo
rium Satisfactionem Compartatis mō documentorum demandato
Actis eiq ad Videndum & Audiendum Te ad instantiam Summe
ptatis Duarum Millium Sexcentorum Sexaginta Mlb Flo
norum Civitatis Polonicæ p olim Suam Joannem Zabinski Supe
Bonis Coty inscriptæ una cum prisionibus & de Albrum Se
lutionem Strongj, Nihilominus Occupationem Mediatis
Eorum Brum Coty post Stanislaum olim Spi Stanislai Zabinski
Suorum Albrum Consanguinei Joannis in se Albros jure Natu
rali ac Sua Jure devolutorum S. Pijs Compertandis & Compro
bandis Documentis p re Suorum Albrum demandari, Cate
lum de peremptis Indebito & Contibus recipiendum Sententia
i Pretensiones quavis Confiscandas adnotandi, Cetera q
exigentia Legis ac justitiæ contra Te Statui decidi ac Sententia

229

Citaris Igitur sis paritarus et Judicialiter responsarus
Datum in Castro Pradecensi Die 3tia Mensis Junij Ao 170[illegible]

Serrissimus Augustus Dei Gratia Rex Poloniae &c

230

Expte Gsor Zburz
chowskich cone
G. Szadokierski
Copia

Fra Sta pt Ha So
lennia Sacri Pen
tecosten vdlt Dn
18 Mensis Junij
Ao Dni 1791

Stanislaus Augustus Dei Gratia Rex Poloniae etc

Illustri Gasparo a Gora Starbek Rotmaystro Cavaleriae Nationalis Ordinis S.ti Stanislai Equito
de Causa infrascripta. Bonisq Tuis gltr omnibus mandamus ut in Termino Condnis die 30 Junii in Praedecessorem Se Actt ab Una, et Gm Mathaeum Ujazdowski Vices Regens Crone Praedecessorem Anno fluenti Agitandae pltrae peremptt Compareas Ad Instantiam Illmi Mci Constantini Comitis a Brnin Brinski Cathedralis Culmensis Ordinum Polonor. Equitis Actt Qui te inhaerendo Decreto Terri Braestensis Cujus Condnem designare liberam adeitt praecommitt Citt idq ad Videndum et Audiendum Te Instrum Citt ad deponendum fidele veritt Testimonium in Causa Seu Actt cum Gro Ujazdowski in Termino Condescensionis Judicanda (: praevio praestando Juris :) Obligari, Caetera juxta formandam Conclusionem Judicii resolvi et Sententiarii Datt Braestiae die 6 Junii Anno 1791

231

16 C.

contra JM. Sharbeli

R. C. N. Ord.ⁿ S. S. Egnitum

Editae Adcitae Copia.

1791 ao

Fra. 5a pr. Festa Solennia Sacri Pentecosten od. Die 16 mensis Junij Ao. Dni 1791o

Susceptum

Do Urzędu i Xięg Grodzkich Przednich Woyewodztwa Sandomirskiego Ziemi Sochaczewskiey Powiatu Rawskiego Jest Swierczynski Dobr Rzonia Exponuie z Zupełnego zlecenia JWcia Jana Pawła Luszczewskiego Starościca Sochaczewskiego na Peym Extra Ordynaryiny Warszawski z Ziemi Sochaczewskiey Posłu Imieniem Instytuenta Swego Czyniący przed tymże Urzędem i Xięgami na przeciwko JW. Pawłowi Chłorskiemu Sędziemu Ziemskiemu Rzeczyckiemu Ordynatowi Starostwa Rawskiego Zapobiegaiąc całości Substancyi i maiątku po niegdy J.P. JW. Maiorze Luszczewskim Kasztelanie Rawskim Staroście Rzeczyckim na JW. Exprocyprata Zalęcego zabo po Stryiu zpadłego mazinfestuie się i Skarży w tym sposobie Lubo JW. Maiory Luszczewski Kasztelan Rawski a Starosta Rzeczyckii część w Błonin modlinszczyzna zwaną w Roku 1757. na część JW. Obżałowanego za Rezygnowad, do ktorey na mocy Rezygnacyi Jemu JW. Obżałowany Intromissyą wziął, atoli iednak w Roku 1762. w Sobotę na Zaiutrz po Nay świętszey Pannie Nawiedzenia przed Xięgami Grodzkiemi Rzeczyckiemi tenże JW Obżałowany na powrot odpisał i Intromissyą wziąść w tey rzecz po Swiętym Jdim w Roku tymże na rzecz niegdy JW Kasztelana Rawskiego dopuścił i w possessyą spokoyną oddał y od Roku 1762. aż do Roku teraźnieyszego żadney Protestacyi do części wsi Błonia modlinszczyzna zwaney u niegdy JW. Maiora Luszczewskiego Kasztelana Rawskiego Starosty Rzeczyckiego nie wścił ani się upominał, dopiero w Roku teraźnieyszym 1791. gdy Jemu JW. Luszczewski Kasztelan Rawski Wiek Życia Swego zakończył po Smierci tegoż, JW. Obżałowany niby na mocy Rezygnacyi w Roku 1757. przez niegdy JW. maiora Luszczewskiego Kasztelana Rawskiego na Rzecz JW. Obżałowanego na Starościnę, niepamiętaiąc tenże JW. Obżałowany iż Roku 1762.

232

też Samę Część Modlinszczyzny od Rezygnował,
wszy Woźnego Tomasza Podolskiego ze wsi Pod
z Dwiema Szlachto Ur. Hilarym Wytwickim i Bal
rem Stodulskim Intromissyę wziąść i przed Księgami Ż
mi Łęczyckiemi Zeznać rozkazał, y Zalącego JW. Pryncy
tak z mocy Tranzakcyi w Roku przeszłym 1790 przez niegdy J
Łuszczewskiego Kasztelana Rawskiego na Osobę JW
Pryncypała Zalącego przed Księgami Sochaczewskiemi na Cz
~~Błonia~~ Modlinszczyzna Zeznanych iako też z Prawa N
po Stryiu spadłych oddalić żąda, do tego tenże J
Mikorski Sędzia Ziemski Łęczycki przybywszy do wsi
nia przed dniami kilkunasto nie zważaiąc na to iż N
JW. Maciey Łuszczewski Kasztelan Rawski Część M
szczyznę w Roku przeszłym 1790 wraz z Inwentarzami
tylko mogły się znaydować na Gruncie na Osobę JW. Pryncy
odrezygnował i odprzedał, Bydła Zbory wybrawszy
lepszego, a podłe Zostawiwszy, to iest Krow doynych D
więtnascie Wołow Cztery Wolcu Jednego Byka iedne
i klacz z Siodłem wziąć rozkazał przez co Grunt znaczny
iest ponosić będzie, podobnież z Mobiliow, iako to: Krzesel
Stołowych, i innych wiele rzeczy pobrać rozkazał, a nad
tek dyspozycye w Dobrach Błoniu rożne czyni i Prow
dla siebie Chce obracać i przysyłać rozkazuie, więc Zal
o nieważność Intromissyi przez JWiełł Obżałowanego nie
wnie wziętey, iako też o Zabranie po Wyżey wytkniętego
wentarza i Mobiliow tudzież o inne krzywdy poczynio
powtornie Imieniem JWiełł Pryncypała Manifestuie
i Skarży Salvis Salvandis.

Józef Swierczyński piorem trzymanym



233

Principali Sub. cons.
A M. Mikorski

Maatur

Sabbo pt Fm Sae Annae Gloriosissimae Virgenis Mariae vdlt d 30 Mens July A D 1729 Ao

Susceptum

Actum in Castro Prædecensi Sabbatho post Festum Sanctæ Annæ Matris Gloriosissimæ virginis Mariæ videlicet Die trigesima mensis Julij Anno Domini Millesimo Septingentesimo Nonagesimo Primo.

Coram Mgco Daniele Stalicki Pocillatore Covaliensi Subdelegato et Oppose Substituto Comparens praeter Illmus Mgs Jacobus Sigismundus bini Nnis a Kretkowy Kretkowski loci Dni Capitis Insignis Sti Stanislai Eques Brm Zieleniewa hæres in vim Omnimodæ diligentiæ suæ in et cons Insum Casimirum Adamowski infert Mafnem Ex Eo etenim Id Insus Adamowski quamvis peroptime scivent Contractum respu possessionis Brm Zieleniewa a Illustri Mgco Xaverio Dąbski Succamerario Sæ Ræ Mttis anteactu Brm Eorundem Zieleniewa hæredæ ex re non pacificati Census nullitatis vitio perrectum extasse attamen quamvis requisitus a Mansto de Eisd Bonis Zieleniewo Condescendere non vult nec pventum ex Eisd Bnis pacificare Curat Idcirco adhærendo pcessui per Illustrem Mgm Dąbski Eid Insso Adamowski instituto de nullitate ejusd Contractus uti per non adimpletionem Solius met Insi Adamowski de Sui Robore annihilati Iterum atq iter quam Solle Mastur Salvis Salvandis —

Ex Actu Crenæ Capitis Prædecensis Extraditum

Markiewicz mp

234

Lectum cum Actu

M Mikorski

Illustris Mgs Pretlu-
ski cons Prepum Ada-
mowski Mastur

1791o

In Crō Praedicensi

Ad Ostm. ac pnter vns Mgca Theressia de Stuchie Wodzinska ol. M. Raphaelis
Wodzinski Vexilliferi Praedicti Comers Relicta Vidua Bm Villae Boguslawice
et Sortis ~~[illegible]~~ Berrae in Moszyce Dna advitalitialis hanc in et Conc. Illrm
Mgcum Casimir Bogatko Calnum Cogatione Ordinum Polonor Equitem Bm Villae
Boguszyce Privilegiatum Possorem Dnum tum Gnos Cujusvis Mnis Lipacki Econo
nomum et Jankowski Custodem Berrar nec non Hollandos in Berris Eiusd
Villae Boguszyce Locatos infert Querellam Idq Ex Ea Etenim Ill. Jmus Bo
gatko quamvis ex Documentis pervasus Extitit Berras in Moszyce Versus
Bona Boguszyce Jacentes ad Bona Boguslawice Spectantes supra Pratum
in Eadem Berra ~~[illegible]~~ Sitam ulterius pstendi Debere Easdq in Continuo Usu
tam antecedanter haeredum Bm Boguslawice quam et Immediate ~~ol~~ Mgsi ~~[illegible]~~
Raphaelis Wodzinski Vexillifer Praedi sua Maantis Mariti haeredis Extasse
attamen studio appropriationis Certae Partis Eiusd Berrae ad Bona Boguszyce
Artificiis Asserarios in Eadem Berram Superimittere praesumpsit et non attenta Defen
sione huiusce met Berrae per Maantem facta Asseres Elaboratas Hollandis
in praesentia Gnor Lipacki et Jankowski ad Bona Boguszyce ~~[illegible]~~ Deman
davit, perisq Poenas Legitimi 1768. Descriptas Succubuit, Idcirco sua
Querulans de violata intermedia sibi Possessione Itemq ter quam solle
maatur Salvis Salvandis

Teressa Wodzinska mpp

235

1791.

Copia [illegible]
M. Wodzińska [illegible]
[illegible] Bogatko

T. 6. pt Fm S. Lauren
ty Martyris vid te Die
12 mens Aug. Pa
AD 1791.

Suscepta.

Do Urzędu i Księgą obecnie przyszedłszy Urny
Wawrzeniec Zakrzewski Kommissarz Burgo-
bialny Grodz. Brzeski Kujawę to przeciw Urnemu
Antoniemu Rokickiemu Dobr Fajewa Possessorowi
Stronie Prawem przekonaney w Księgach teraźniey-
szych domieszcza Zażalenie w sposob następny: Ale
iż gdy teraźnieyszy Zaliciel będąc od Urnego Sul-
kowskiego Podstolica Kowalskiego do Dobr Fajewa
pomienionych względem onych w Summach pi-
wszey Tysiąc Sto Trzydzieści sześć, drugiey Trzysta
Pięćdziesiąt Złotych Polskich i Processie zupełnie
przewiedzionym na rzecz Tegoż Urnego Sulkowskiego
podania wezwany tak z Urzędu swego jako i Prawa
przed się brał dopełnić obowiązki. Atoli, gdy
Tenże obżalony w brew Prawu sobie postąpiwszy
Kałamarz z Stolika zerwał Chłopstwo z kijami y
strzelbą w Zamierze swego Zaliciela bicia i wypę-
dzania zgromadził, i sposobem takowym tradowa-
nia Dobr rzeczonych wzbronił. Zaczym Przychodzą
oy aby Stronę Prawem pokonywaiącą i siebie same-
go w niebespieczeństwo iakowe nieszczęście dla ze-
szłego Zbioru i Zamachu Chłopstwa niewpadł, przy-
naylonym od podania Dob tychże został odstąpić, i tak
w pilności swey, jako i w sposobie łatwieyszego dla Stro-
ny Prawem pokonywaiącey pomocy Woyskowey wy-
robienia ninieyszą czyni Zaskargę.

Laurentius Zakrzewski Burgr. Subdelegatt Cren. Bre-
stensis Cujus juratt. mppria,

236

Subdelegatus Crenę Prestenę Cujaviae, unę Rum Rokicki mftur.

1791.

Pra Sexta pt Dni Scti Bartholomei Apli vidlt Die vigesima Sexta menę Augusti pxa Ao Dni 1791.

Suscepit.

159

Do Urzędu w Xiąg niniejszych Grodzkich Starozyńskich Przedeńskich Grobisie przyszedłszy Urodzony Roch Rożnieski, niegdy Urodzonych Imć Państwa Walentego z Rożnieszyl Zbigotowych Rożnieskiego, y Katarzyny z Ruskich Małżonkow Sn, Dziedzicow honor Swoy Szlachecki, w przeżywaniu zostaiący, urzędowie przytymże Urzędem y Xięgami Jego przeciwko Wielmożnemu Imć Panu Ignacemu Olszewskiemu Stolnikowi Inowłodzkiemu Panu Zalażenie w następuiącey Osnowie

Lubo niniejszy Załączy się przyzwoity upatruiąc proceder pożycia swoiego, ażeby chociaż substancyi niemaiący, uczciwe w nienagannych postępkach podług kupczyi swoiey vsiłuiąc zrowadzić obeyscie, podiął się służby rocznej do Dworu przeżeżonego Wo Olszewskiego, ktorą rocznie wykonawszy, niemaiąc dalszey woli służyć, vczynił prodziękowanie. po Zupełnie zakończonym Roku pomienionemu Wmu Imć Panu Stolnikowi, Ayby, Wielmy Stolnik#, vlitym sposobem ieszcze u Siebie mieć vprzymowił, Załączy się też niewzgardzaiąc dobrego Serca Wo Imć Pana Stolnikow, żądaniu Jego zadosyć vczynił, pozostawszy się, doglądał iak naymożliwiey maiątku Wo Stolnika, y bawił się przy boku Jego niedziel Gimnazyie, lecz nie kościelnie w obowiązku służby, ponieważ Wmć Pan Olszewski deklarował mi#, y potym nad prodzić, aby tylko ieszcze Gregor nie odszedł. W zakwasnym Sprzątaniu zabawiaiąc się Załączy iuż po wyszłym Roku y zakończonej służbie, w mianowanym Czasu przeciągu przez niedziel Gimnazyie dwadzieścia nie cnotliwie Dobra Wo Stolnika doglądał. Lecz gdy w następuiącym dalszym Czasie rozstargniony Załączy został, doglądaniem w innych mieyscach maiątku Wmć Pan Stolnik, rozstrzęsiony u Pana swoiey Woli, bez naymnieyszey szkody, stoiącego, poczytał sobie za niedozor, y vważywszy że z Załączym początku vprzeciwiać niedbale doglądanie maiątku Swego, y niepilnuie manifestant dawać z Siebie sprawiedliwą edukuie że prowentezas nagła y potrzebna na innych mieyscach zatrudnienia był robota, y że żadna szkoda znakomita stąd że niemogła. Lecz Wmć Pan Stolnik złuszney nie oprzyiąwszy od mysta wymowki, zaraz nieprzyzwoitymi y stan Szlachecki oczerniaiącymi zelżył Załączego słowami,

#chociaż Załączego bez. Attestatum zbyiał, iednak # y tego na-

tych dniach, 237 ...

y tegoż momentu kiiem grubym kilkokrotnie Zal-
cego bez żadney przyczyny pobił, y posinił, iako w
tey mierze obdukcya przed Xięgami Urzędownymi
uczyniona zaswiadcza. Poniosłszy Manifestant tak u-
ką dolegliwość bicia y sinośći, tudzież despotyczne Sta-
Szlachecki rażące obelgi, unikaiąc dalszych przykrości
y dla kolligacyi ochydzenia oddalić się od Wo Olszewski
został przymuszony. Z takowey przyczyny Wielmożny
nik chcąc przez przemoc swoię przynaglić Zalącego do
służby, y onę sobie przywłaszczaiąc, usiłować pragnie.
waiącego Processem przycisnąć, y iakoby podłey kondycyi
Człowieka niezważaiąc na stan Zalącego Szlachecki Po-
do służby przymusić, nienadgrodziwszy Mfntowi za pra-
y trudy około Gospodarstwa podięte, przez niedziel kilka-
ście wykonywane. Przew Mfnt iako wolna w kondycyi
iey Szlachecki Osoba podług Praw Koronnych iako przem-
nad sobą mieć niemoże, tak zapobiegaiąc wszelkiemu su-
pokrzywdzeniu iak nayuroczyściey przeciwko rzeczonemu
Wielmożnemu Olszewskiemu Stolnikowi Inowłodzkie. Zażala-
y protestuie. Salvis Salvandis.

przedsięwziął dalszy Mfnta życia w inszych mieyscach zatamow-
w służbie proceder lub w inszym pożycia
Sposobie zagrodzić obeyście

Roch Rożniecki pierem trzymanym

Copia Mfnis ex pte
Gnosi Rochi Rożniecki
cum Mcum Olszewski
Mata.

1791 Ao

Tra Secunda ae Fm
Nativitatis Bmae Vir-
ginis Mariae vidle
D. 5ta mensis Uris pxa
Ao Dni 1791.

Suscepta

15/9

940

Stanislaus Augustus Dei Gratia Rex Poloniae etc.

Volis Meis Justinae de ~~Popowskie~~ Dobrskie Thesaurariae Bidgostiensis Matri. Si ad Causam praesens Spectare videris et Mathaeo Filio Betkowskim de Bonis vestris quattro omnibus Summisq. quibusvis pecunia habito et habenda mandamus ut In Judijs nostris Tembus Brestt Cujae Juxta suam Cadentiam ab hinc prius proximiusve Brestiae Celebrandae mtr ac peremptorie Compareatis ad Instantiam Instigatoris Judij Nostri ejusq. Delatoris Illmi Mei Joannis Stanislawsky ~~Ensifer~~ Ensifer Radzijoviensis Commissionis Civilis Bellicae Pattus Brestensis Cujaviae Commissarij antea Cti Brum. Kamienice Wola Zagajkowa et Alionum eo pertinens Haeredis actt Qui vos Inhaerendo Decreto Tribunalitio Rni Petricoviensis Inter se actt ab una et vos Citatis parte ab altera ex unilateralibus Inquisitionibus respectu violatae Intermediae Possessionis Fonderum et Borrarum ad eae Bona antehac sui actt haereditaria Spectantium ~~[illegible]~~ prolato Satis faciatis Poenas in Sublationem Processus ac Contraventionis Luatis pro quo Citatis [illegible] Termino paritt et respondeat Datt Brestiae die 19 [illegible] 1761. Anno.

~~Citatis~~ [illegible] mod iakoby [illegible] Decreto [illegible]

238

[illegible] JMis Stanis
Stawsky d R cong
pro Bethowskie edita
Actionis Relatio.
1791

Fra Quinta in Crno Festi
Exaltaonis Sæ Crucis vidlo
Die 15ta mensis 7bris Ao
Dni 1791. Susceptt.

Do Urzędu y Sądu Grodzkich Osobiście przedstawiony Imieniem Jego
Xdza Kalixta Karwackiego Przeor konwentu Brdowskiego, to nazwiskiem y
napisaniem Mtm Obywatelom miasta Brdowa zanosi zażalenie w sposob
następujący. Iż Ci Mieszczanie Brdowscy acz znają Dostatecznie że konwent Brdow
skii nie maiący Prawey Roli nietrzyma tylko Ci Wsi wyroki tak pierwszey kom
missyi w Rr 1777 iako też y Sądu Apressorskiego 1782. nie mniey ostatniey
kommissyi w Rr 1783. oddział Rol y Prawa na mocy wszyst wyraźnego
Dekretu Apressorskiego Sądu Grodzkiego przysądzily; Na mocy których wyrokow tenże kon
went posiadaiąc Rol zabezpieczone Lubo ii Rola niektore konwen
towi ubrennowane y oznaczone do odbywania Robocizny Ludziom po
zostawuiąc nie iednak Granic Mieyskiego nietykaiąc w swoi tylko wła
snosci, tęż Rola Ludziom powymierzał, Mieszczanie iednak Brdowscy
Jednego przez przeszły Lat Osmnaście przeciw wyrokowi kommissyi roku
1783. oddzielaiącemu Rola dla konwentu y starszemu niczym niewzruszonemu za-
szczenia, ani Apellacyi do tegoż wyroku nie zadzierzawszy wydanym teraz
konwentowi Terminem nazamprzod iakoby Sąd kommissyiny Appellacyi kon
wentowi odwołać niechciał zadawszy o przeciw zarzut Apellacyi Przytaczenia
Roli Xdza Skalinskiego y Grabowskiego: nad oddział przez kommissyą
zrobionyi uczynili; Dalej przytaczaią Gruntu Dawna
leżącego a przez oddanie Woyskiego dla konwentu do tegoż konwentu
incorporowany wyrokiem Sądu Apressorii Grodzkiey przysądzony o oddanie
tegoż Gruntu konwent Brdowski do Sądu Apressorii Grodzkiey
uciągnął odważyli się Z tych więc powodow konwent Brdowski za
bezpieczoną Sobie maiąc Własność Rol Prawa y Gruntu przez wyro
ki Sądowe, a teraz niewinnie baczac się Gdy przez Xdza mieszk
anow Brdowskich do Sądu pociągnionymi tak o zarzuty Sobie
uczynione i także o zrzucanie wyrokiem przez tychże Xdza mieszk
anow Brdowskich skazany się K Karwackiego Przeor

2 39

Religiosus in Xtō
Pater Kawacki cong
Oppidanos Brdoven

Mastur

Sabbō pt Fm̄ Nativitā
Bæ Virgæ Mariæ idest
Die 10a Mens 7bris
Ao Dni 1791o

Suscepta

Stanislaus Augustus Dei Gratia Rex Poloniae &c

Tibi Mfco Sigismondo Krethoski Venatori Radziejovi de Causa Infrascripta Bonisq tuis aq Summis quibusvis pecoriarijs habitis et habenis gltr Obus Mandamus ut Coram Nobis Iudiisq Nostris Trinbus Brestis ab hinc prius et proximus Brestiae Celebrandis pltr ac praemptis Compareatis Ad Instantiam GG Andreae Rudnicki Ott G. Alberti Rudnicki cum Ott G. Hedvigi Kozielska Mnlis procreatis Filij Ott vero Gs Sigismundi Rudnicki ~~cum~~ Ott Gs Stanislai Rudnicki Bol Pomorzany Koscielne haeredis Sterilis vita functi Fratris Gnis Nepotis ~~nec non Catharinae Gr Ott Benedicti Rudnicki Con~~ ~~sortis Relictae Viduae Matris~~ Mathiae et Thomae minorennis Filiorum praefatis G. Andreae Rudnicki Ad Iuris Te et quae ~~Vidua et~~ Minorennis indebita de Iure Incumbenti Authoritate et Assistentia Sua Citt, Seu potius Ad paratam Anteriorem Trinum Tibi hac in Causa Edictis et paratis Inscriptionem ~~tibi~~ p Actt Contra Te in Regnis Iudicialibus factis et pendente Adcitt Idq Advidente et Audiente Comportationem Documentorum omnium ad Bona Bielawy Bechcin Sadlogoz Pomorzany Koscielne Bahona Wola Konecki ~~per~~ Spectantium et Eas Bona Evincentium per Ott Gros Luciam de Kalinskie primi Ott Gs Mathiae Rudnicki ulti Ott G. Kartoski Contem viduam, Matrem, et Stanislaum Rudnicki Filium Sterilis decessum, apud Ott Gros Valentinum Mierzejeski et Barbaram de Rudnickie Conges Relictorum ac in depositum datorum Idq Instantanee praevia Comprobatione per Te Iuratorea Stringi et Compelli, quibus Comportatis Iuramento Comprobatis Restitutionem Omnium quorumvis Documentorum, Sibi Actt Demandari Litis Expensas refundi p quo Citt et Adcitt Sitis Trno paritis et Iudlis ad haec et alia Iussus Tibi Oretenus tractae Causae proponere Responsurus Datt Brestiae Fra 3tia Ante Fm S. Dgsdij Abbatis pxa Ao Dni 1791, et ad Multas Requisitiones Suorum Actt nolle restitutionis imo de tempore ad tempus Prolongationis

240

Ex Pte Gror Rudnickich
ane Mgm Kretkowski
Cito

Copia.

1791

Fa 2da ante Fm Exal-
taonis Scta Crucis =
Die Duodecima Mens
Xbris Ao Dni 1791.

Suscepta.

Do Urzędu y Ksiąg Grodzkich Starościnskich Przedeckich O
scie przyszedszy Imość Pani Zofia z Wytowskich niegdy J
Pana Woyciecha Popowskiego małżonka pozostała wdow
w Assystencyi / ieżeli Iey iest potrzebna / Jegę Pana Ant
go Gadomskiego uproszonego Przyiaciela czyniąca p
wszy nayzupełnieyszą wiadomość w tym roku o czynn
sciach poniżey wyrażonych uroczyście tak na przeci
Jegę Panu Kaietanowi Słubickiemu Burgę Subdeleg
Grodzkiemu Przedk iako też y na przeciw Jegę Panu Fran
szkowi Grodzenskiemu także Burgę Subdelegato Grodzkiem
Brzeskiemu zanosi Zażalenie w ten sposob Iż zaląca
rozumieiąc na krotki czas być posiedzicielem wsi Łak
tegoż Jegę Pana Grodzenskiego Siostrzenca swoiego aliż
widzi że y w tym roku posiada rozpatrzywszy się y Dobr
informowawszy że podstępnie niby kontrakt iakowyś J
dyczny wymogł na Zienciu Zalącey się y sobie podł
upodobania napisał y on sam tylko go ma a potym
kąs prezentę y Intromissyą utworzył niezważaiąc
kontrakt Slubny y Działowy w Roku 1782 z tym
Jegę Panem Słubickiem zawarty y roborowany a
w Księgach Przedk zaoblatowany mieszkanie o Dwor
kinskim nieustannie y na zawsze y przyzwoitą Wygo
Ubespieczaiący dotąd żadnego Zażalenia nieudała si
gdy widzi siebie pokrzywdzoną y bez potrzeby biedn
życia skutkow doznaie wraz z Corką swoią y Jey Dzi
ile że Jegę Pan Grodzenski nie tylko Sześciu Tysięcy Pią
Set Złotych Polskich ale y Szeląga na mniemany
kontrakt nie zaliczył a przecie w kontrakcie iakby d
opisał przeto Zaląca się o nieważność mniemanego t
kontraktu y Innych z niego udziałanych Tranzakcyi
ko to prezenty y Intromissyi na mocy pierwszey su
ich Tranzakcyi to iest kontraktu Slubnego y Dzi
wego roborowanego y oblatowanego na przeciwko ty
Ichmć Panom Słubickiemu y Grodzenskiemu obst
waiąc przy swoiey pierwszey Tranzakcyi Słu
wnie z Prawami Narodowemi zgadzaiącey się sk
y Zażalą się Offiaruiąc się a to wszystko Prawnie c
Salvis Salvand

Zofia Popowska Pior trzy
Antoni Gadomski assistent
Bria

16/9.

241

Ex pte Gsae Popow
ska conz P. J. Słu
bicki et Grodzen
ski Copila

Magnus
1791

Fra Sexta pt Fm Exal
tationis Sctae Crucis
vdlti Dn 16 mensis
Ibris Ao Dnis
1791

Suscepto

In Cro Praedecensi

Przed 1791.

Stanislaus Augustus Dei Gratia Rex Poloniae etc.

Vobis Mgfco Thomae Brzeski Tribuno Crusviciens Brm Gole. Haeredi et Gnoso Simoni Czerminski de Bonis Vris gnltr Obus mandamus ut in Judicijs Nris Trribus Brestl Cujae Fra Secunda prius proximiusve Brestiae Celebrandae pnltr ac peremptl Compareatis Ad Instantiam Gnosi Antonij Rokicki Brm Villae Fajewo Haeredis Actoris Qui Vos in haerendo Manifestaoni Suae coram Actt Authem Rni contra Vos factt sive facienae Citat Seu potius ad Inscriptiones quasvis tam ex pte Sui Actoris contra Gnosum Michaelem Sulkowski et Alios, qm e Converso ex pte ejusdem contra se Actorem procuratt vel procurandas Incidentiamq Causae Connexionem Istius habenu Adcitat. Idq ad Videndum et Audiendum Vos et praecipue Te Mgcum Brzeski ad Instantaneam Comportaonem et restitutionem Certorum Documentorum Sibi Actori Ad Causam cum eodem Gnoso Sulkowski Suo in Judicio Agitandam Servientium Necessariorum per dictum Gnosum Sulkowski in Cancellaria Trni Juniulae Podguriae extanti a Gnoso Szołczynski Viceregente interceptorum Tibiq nescitur quo ex motivo per Supradictum Gm Sulkowski tradendorum praevia Super realittm Omnium et Singulorum eorundem Documentorum Comportandorum et restituendorum Juratoria Cnm probatione mediante Sententia Judicij Nri Obstringi, Te vero Gm Czerminski ad dandam Judicialem Recognitionem quod haecce Documenta Sui Actoris Tibi bene nota Vidistis apud Mgcum Brzeski: etiam instantanee Obligari, Pro quibus praemissis Cittmni Sitis Trno paritt et faltr Responsuri Datt Brestiae Die 12 mens 7bris A D 1791.

242

Copia Cittnis expte
Gnosi Rokicki contra
Mgcum Brzeski et
Gsum Czerminski pro
Jure T.B.C.

1791.

Subbo pt Tm Exaltaones
Sae Crucis vidlt Die 17 mea
mene Uris. Ao Dni 1791.
Susceptt.

Jacobus Sigismundus à Kretkowy Kretkowski Crenę Praedecenę Capitl Ordinis Sancti Stanislai Eques;—

Tibi Illri Mgco Constantino Comiti à Bnin Bninski Castellano Culmenę Ordinum Polonorum Equiti de Causa infrascra Bnisq Tuis gltr Ombus ac Summis Quibusvis pecunę habitl et habenę Vigore Regio et nra qua hac in Parte fungimur Capitl authe, mdms ut in Judijs mis Crenę Capitl Praedecenę abhinc prius pximiusve in Cro Praedecenę Celebranę pltr. Sgme, ac peremptl Compareas. Ad Instantiam Gnosi Pauli Gniazdowski Old Gnosi Dominici Gniazdowski et Franciscae de Pęcherzewskie Congum Sgmor Gniazdowskich Filii, Actl; Qui Inhaerendo Transfusioni authentice p Gnosum Vincentium Bębnowski Old Gnosor Alberti Bębnowski et Cunegundis de Gogołomskie Filium coram actl Crenę Praedecenę Feriâ Tertiâ ipso Die Fsti nattis S. Joannis Baptae videlicet: die Vigesimâ Quartâ mensę Junij 1788. Annô in rem et Personam Sui Actl factae, ac maoni eo Nomine illatae, Citl idq ad Videnę et Audienę Te Illrem Mgcum Bninski Cllnum Culmenę ad Solutionem Summae Tantae, quanta, ex Documentis, ac Inscrone p Te Illrem Mgcum Bninski, in actis loci pzenę, die Quintâ Junij, 1778. Ao Old Gnosis Mariannae, et Magdalenae, ex Anna Bogołomska pudenę Gniazdowskiem, sup Bnis modo simplicis debiti, lucidè facta, apparuerit, per Sententiam Judij mi stringi et compelli Qua adinventa Soluone, Causam hanc juxta formanę Conclusionem cenę Te dirigi, et id quod juris, justitieq erit, Statui, ac decidi, Citl, Sis Trno paritl et Judicialiter responsurus, Datl in Cro Praedecenę Die Duodecimâ mensę Septembris Annô Dni 1791.—

243

Ex Parte Gnosi Gniazdo-
wski cone Illrem Ma-
gnificum Bniński Cl.
p Judijs Crene Praede
edit Cito.

Copia
Ao 1791.

Sabbatho pt Fm Exal-
tationis Sctae Crucis, vidlt
Die Decima Septima Mense
Septembris pxa Ao 1791.
Suscepto.

Jacobus Sigismundus à Kretkowy Kretkowski Capitaneus de Praedecen. Ordinis S. Stanislai Eques.

Filii Illmi Mgci Antonio Sirakowski Vexilifero Zaw. Skrzyneng Ordinis S. Stanislai Equiti Bnum Wierzbicum attinens Haeredi de Causa infrascripta Personae Bonisq. Suis ac Summis quibusvis pecuniae habitis et habendis modus ut in Judiciis nris Crenae Capitulo Praedecen. ipse in Cro nro celebrandae pnter ac peremptorie Compareas Ad Instantiam Epor Josephi Markiewicz et Pauli Raciecki Bnum Brzezie Haeredum Actae Qui inhaerendo Massionibus ac Visionibus copiose factae vel faciendae Cttae ad videndae et audiendae Se respu suor actae in prata ad Bona Brzezie pertinens Holandas immissionis ibidemq. foenum partim Confalcastrationis partim per se Actae Confalcastratae violenti modo collectionis per idq. pacificam et interruptam possonem praefatorum pratorum tam ab aevo ad Bona Pma Brzezie pertinens qm per ott Illrem Mgcum Sirakowski Callnum Plocen. Ordinum Polonor. Equitem Sui Parentem in possonem inquaestionatam traditorum praepeditionis poenis ad mentem legum rne Primorum Sancitis tam personalibus qm crumenalibus mulctandae censeri tum seorsivas poenas me sylvar. excussae pecor. ex fundis praefatis abactionis et apud se detentionis variarq. violentiar. pactionis sup. se extendi Condescensionem ad Fundum praefatorum Bnum Brzezie intuitu investigationis pactar. violentiar. assignandae in jungi Quare Cittris sis Tmo paritae et Judtr respons. Dat. in Cro Praedecen. Die 16. 7bris AD 1791mo

Calculationem de usitatis fundis dandae obligari

244

Ex Pte Gor Mar
kiewicz et Kaciecz
Cor Mgcum Si
rakowski edito
Cub

Copia

Fra 2a an Fm Sti ma
thei Apli et Evangelistae vdt Die 19a
mens Septembris Anno
Dni 1791o
Suscepto

Stanislaus Augustus Dei Gratia Rex Poloniae etc.

Prezes

Nobis Mgfco Dominico Bojanowski Succamerario Sacrae Rae Mattis Brum Zurawice Lania Kołatki et Aliorum quovis Juris Titulo Haeredi tum Gnoso Ludovico Ligocki desertae Vocitatae Kołatki Tenutario Possori de his ac Alijs Bonis Vris gnlr Obus mandamus ut in Judicijs nris Terribus Brestem Cujae Tra Secunda prius proximiusve Brestiae Celebranae personaliter ac peremptt Compareatis Ad Instantiam Gnosi Joannis Dzierzecki Actoris Qui Vos inhaerendo Documentis Suis Causam praesentem juvantibus tum Manifestni Coram Actt Authem Bni contra Mcum Bojanowski factae Citat seu potius Ampliando Primitivum Terminum, remque de eius Natura elucidando ad paratas Inscrnes ex pte Sui Actoris contra Te Mcum Bojanowski in Regris Jdlibus procuratt o procuranae pendentes Adcitat Jdq ad Videnae et Audienae Vos et praesertim Te Mcum Bojanowski Ante Omnia ad Instantaneam Comportaonem Juris per Obm Mcum Vincentium Jarnowski Dapiferiae Junivlae Brm Supra exaratorum Zurawice Lania Kołatki et Aliorum erga Alios Consuccessores Cohaeredem Super Fundos ad edificandum Aedificiorum et Agrorum Honesto Armundo Doth Hollando in Bonis memoratt Kołatki dati, perlunae vero Hollandum Sibi Actori pro Summa eidem exoluta Sexcentorum Florem Polon Cessi Jam Autem per se Actorem in Fundamento Appromissae dimissionis in Tenutam Trigennalem Fundorum ac Aedificiorum Budy Nuncupatt ad Bona Superius exarata Zurawice Spectantium ad Manus Tuas Traditi, Stringi Quo Comportato Jure perpetuo se Actt ad Possnem eorunae Fundorum Supradicto Hollando in Ante Serviem Admitti, Aut juxta Taxam Hollandorum reliquum Valorem Ultra exolutt Quotam 400 Florem Polon Superrestanp Adnumerari, Te vero Gnm Ligocki ad Attentanae eanae Causam Sublato Conctu Qui Uti cum praejudicio Sui Actt a Mco Bojanowski ex procurato Compelli pro quibus praemissis Citmini et Adcitatmini Sitis Trno paritt et Jdtr respone Dato Brestiae Die 12 mens 7bris A D 1791.

245

Copia Littoris ex pte
Gnosi Dzierzęcki cond
M. Bojanowski et Alios
pro Jure Vtl.

1791.

Fra Wa ac Dm Scti Ma
thei Apli vott die 19
mensis 7bris Ao Dni
1791

Susceptum

Z 30. Mensis 9bris

Jacobus Sigismundus a Kretkowy Kretkowski Praedecen. Capitaneus, Ordinis S. Stanislai Eques.
Tibi Gnoso Joanni Leszczynski de Persona Bonisq Tuis quibus omnibus, ac Summis quibusvis pecuniis habitis et habendis vigore Regio et nra qua hac in pte fungimur Capitali authemdis ut in Judicijs nris Castrensibus Capitt Praedecen. Feria secunda ab hinc prius vel proximius in Castro Praedecen. celebrandis pttrac per emptione comparens. Ad Instantiam Gnosi Josephi Casimiri bini nrus Adamowski Bonorum Zieleniewo vigore Juris Sui Possessionis Actoris Qui Te in haerendo Manifestationi suae coram Actis authis Regni factae Citat seu potius ad incidentiam Actoratus Tui sibi Actt instituti paratasq Inscriptiones in Regestris Judicialibus tam ex parte Sui Actt cum Te, quam Tui cum se procuratt vel procuranti Adcitat ad videndum et audiendum Actt ab Impetitione Tui intuitu Conctus cujusq respectu Tenutae Braxatorij in Bonis supraexaratis Zieleniewo "acsi" non manutentionis, p Te solummet juxta obloquentiam verbalem non tenti, imo hoc in puncto p Citationem Tuam occasione quota viginti aureorum hungaricalium removibilis liberari, Causata Damna in segetibus et pratis injungendum declarari ad quietationemq de Summa viginti aureorum hungaricalium Decreto Judicij Officij Sui adjudicata p Actt in Termino satisfactorio exoluta, p Te autem levata sententia Judicij Officij nri adigat Caeteraq pro Causae et negotij praesentis exigentia decen[illegible] Statui et Sententiari, Citaris itaq sis Termino pari[illegible] et Judicij respensuras Datum in Castro Praedecen. [illegible] Mensis Septembris Anno Dni 1791 [illegible] [illegible]ione Infinitis et Laboriosorum Termino Tuo sibi Actu pro Ju[illegible] [illegible]cij praesentis [illegible] uti causae violentiarum bene gnaro[illegible] [illegible]sam nulliter involutorum pro Testimonioq denecessi oport[illegible] [illegible]um liberum declarari

246

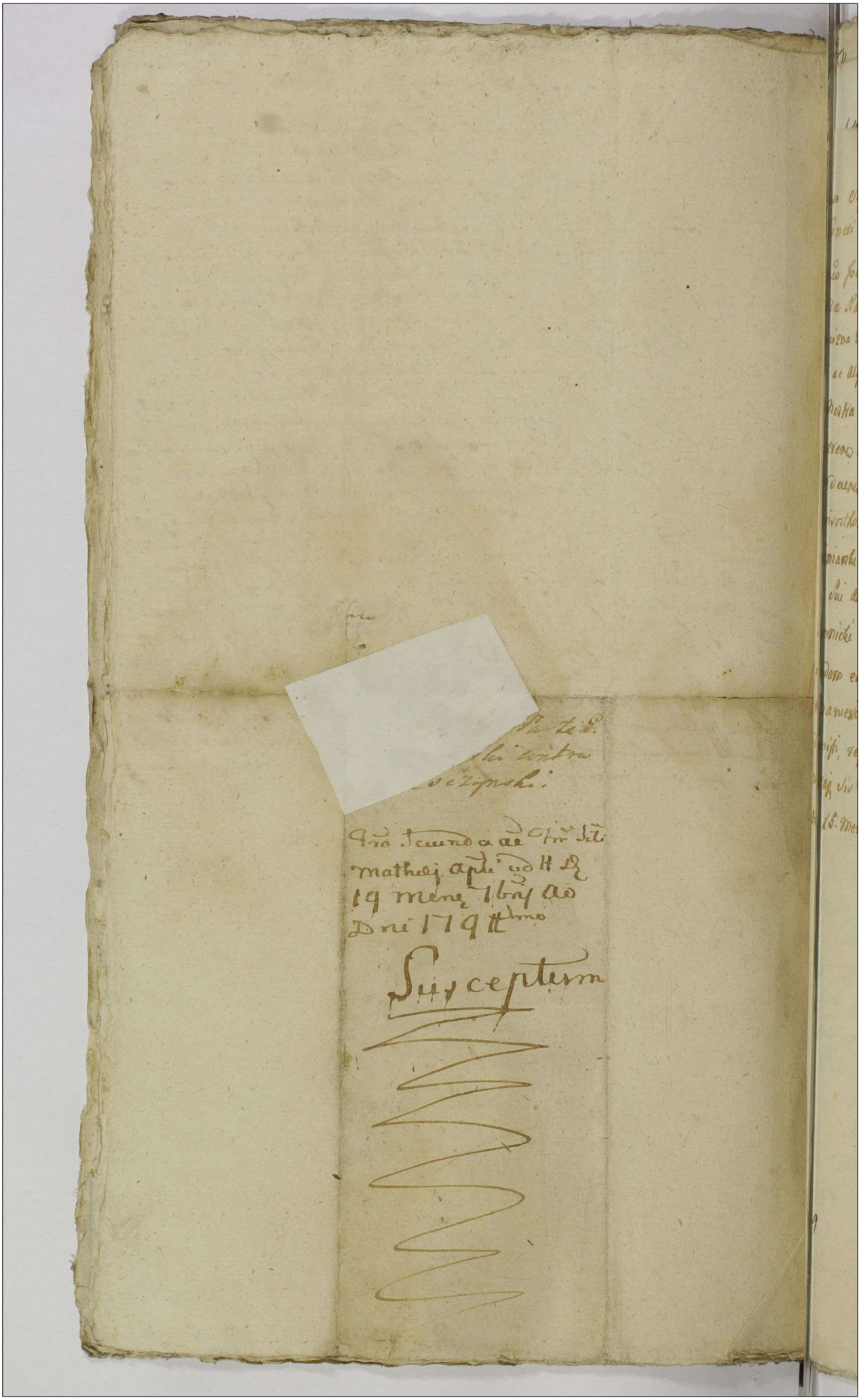

12/11

III

Jacobus Sigismundus à Krethowy Kretkowski Praedecensis etc. Capitaneus; Insignis Sancti Stanislaj Eques.

Tibi Mgco Joanni Nepomuceno Pogonowski Regiminis Ostrogiensis Praefecto, Bonorum Villae Naczachowo Minor seu Dembianski Haeredi, et Sortis in eadem haereditate Naczachowizna vocitatae, Juris Possessorej seu Traditorij à Suis Infrascriptis Actoribus Quaesitori de his ac alijs Bonis Tuis tum Summis quibusvis pecuniae habitis et habendis vigore Regio et Nostra qua hac in Parte fungimur Capli Authoritate mandamus ut in Judicijs Nostris Castrensibus Praedecensibus abhinc prius et proximius juxta Sui Cadentiam in Castro Nostro Praedecensi Celebrandis personae ac peremptorie Compareas, ad Instantiam Mgcorum Christophori de Glogowa Kossowski Revisoris Tributi Thesauri Regni et Hedvigis de Swiniarskie Conjugum Actorum. Qui Te, et quidem Maritata Actrix in Competenti Mgci Mariti Sui Authoritate et Assistentia Citant, seu potius ad Causam ex parte Mgci Mathiae Winnicki Suis Actoribus alijsque praesens ad Judicium institutam adcitant, Te ad attentandam eandem Causam stringi, Interesseque ejus quod Legitimum Nostro in Judicio apparuerit, ad Te gratia pacificationis ejus, robore Juris Tibi per Suos Actores Odemissi, regulandum fore censeri, et Jct quod Juris erit decerni et Sententiari; Citamitaque Sis Termino paritura et Judicialiter responsurus. Datum in Castro Praedecensi Die 15. Mensis Jbris Ao Dni 1791.

19/9

247

Expte mgci Kopowski
acto Conv. m Pogo
nowski Litt
Copia

Fra 2da ac Fm Sti
mathaei apli et Evange
listae vdlect Die 19na
mens 7bris pxa Ao Dni
1791 Suscepto

12

III

My Kommissarze Rady Ekonomiczney Skarbu Kor. od Stanow Rzpltey wyznaczeni.

Wam JWu Jakubowi Zygmuntowi dwoch Imion Kretkowskiemu, Staroście Przedeckiemu, Orderu Sgo Stanisława Kawalerowi, tudzież JWu Ignacemu Pęksinskiemu Mieszczaninowi Przedeckiemu z Osob, Sprawy niżey wyrażoney, y maiątkow "waszych" ogulnie wszystkich nakazuiemy, abyście przed Sądem Naszym Kommissyi Skarbu Kor. w cztery Tygodnie od położenia ninieyszego Pozwu w Warszawie odprawiać się mianym czyli w ten czas gdy Sprawa ta z Reiestru, y Wpisu sobie przyzwoitych do sądzenia przywołana będzie, osobiście prawnie y zawito stawili się, a to na prawne poparcie Urodzonego Jozefa Głoskowskiego Dobr Łączewny Possessora, a zas Domostwa z przyległościami w Mieście Przedzcu Właściciela, tudzież JWo Jozefa Gawronkiewicza Mieszczanina "Miasta tegoż", y Obywatela Powodow ktorzy stosuiąc się do Zażaleń swoich uczynionych, lub uczynić mianych, ~~tudzież~~ oraz do Prawa nowo ustanowionego Szlachcie w miastach Zamieszkiwać, y wszelkie handle, y Propinacye trunkow prowadzić pozwalaiącego pożywaią, czyli raczey do wpisu waszego, lub z Strony swych Powodow uczynić mianego przypożywaią do widzenia y przysłuchania się Powodztwo wasze przeciwko swym Powodom (iakoby nocnym sposobem z Dobr Łączewny, Piwo y Wodka do Domostwa przez Powoda Ur. Głoskowskiego w Mieście Przedzcu okupionego sprowadzana była) bezwinnie wyszczegulnione uchylić, ciebie Jaśnie Wlżny Pozwany pod porę przybycia Ur. Powoda z opłatą Czopowego w przy-

248

tomnosci Zacnych mężow słowy nieprzyzwo=
itemi obelżenie winami stosownie do Prawa
ukarać, osobne kary za bezwinne swych Po=
wodow ile w żadnym Interessie do Sądu ni=
nieyszego ciążenie sciągnąć, prawne wy=
datki powrocić, y to, co Sprawa ta, Prawo,
y Sprawiedliwość wymagać będą postano=
wić nakazać. Pozwani przeto czyli ra=
czey przypozwani iesteście, stawcie się
więc, y do odpowiedzi bądźcie gotowi. Dan
w Warszawie Dnia 2go, miesiąca Września
Ru Pańskiego 1791.

Expte Frnsi Głoskowski
coram JM. Krotkowski
ac alios Cath Edictae

Copia

Sabbo pt Frm Sti Michaelis
Archangeli idest Die 11a men
8bris do Dni 1791

Susceptum

248

12/11

My Kommissarze Skarbu Koronnego od [illegible]

+

249

Jakubus Zygismundus bini nominis a Kretkowie Kretkowski Praed. et Kapitaneus in signis S. Stanislai Eques.

Nobis Mgo. Jozepho Jarnowski Ensifero Krosciensi bonorum ac Abiorum Zorawice Lania Heredi et Possessori. Tum Gnoso Luce Turkoski de Causa infra Scriptas Bonisq Vertris ac Summis quibusvis Generaliter habendis et habitis Omnibus mandamus ut in Judiciis nostris Castrensibus Predecensibus Feria 2da a 6 hinc prius proximiusq in Castro Predecenti Celebrandis personaliter perempto[illegible] Compareatis ad instantiam Gnosi Andreae Stemperenski Actoris. Qui vos in herendo Manifestationi Sua Coram actis Autenticis Facte vel faciende Citat. Idq ad videndum et audiendum et precipue te Gnosum Turkoski ad in Chwalatn Jan anteriori Tempore in hoc ce sub silio Causam et Causa et Ratione tui Sui Actoris Equam Occisam negdum Solutam Compensari. Tevero Mgnificum Jarnowski ad detentionem ac nedum Exsolutionem Summe tante quanta a te provenerit. Gnosi Turkoski usq ad Finalem decisionem Cause presentis qua presenti Citatione apud te arestatum. et idq. Juris et et Justicie eris Contra vos distincti Statui et decidi et Determinari. Pro quo sibi parituri et Judicialiter Responsuri datum in Castro Castr. Praedec. Dtt. 24. 8bris 1791.

Exparte Gnosi
Stempczynski
Posite Citationis Relatio
1791.

Ita 2da pt Fm Sanctae
Xsimonis et Judae Apostolor.
adest Die 24 Mensis Xbris
Ao Dni 1791o

Susceptum

Zł 1.
4.
1.
1
1

Illustrissimus Dominus Josephus Zuranski de Zurawice Authorum et Jurat.
Nro Regni notus Regiis Le Cell Lib Authorum et Judicij Illustrissimi
Regni servitus Copia infrascripta similem tenorem talis Cellis ad
Bona Zurawica Curiamque ibidem Lib Die horna detulisse ex-
portasse eandemque in Mensa Regni Economo peruisse reli-
quisse de quo Regni Bulao.

12/11

My Kommissarze Skarbu Koronnego od Rzeczypltey wyznaczeni

Wam Urodzonym Chryzosthomowi Kossowskiemu y Ja-
dwidze z Swiniarskich Małżonkom Dobr Łączewny Po-
siadaczom, tudzież Szll: Samuelowi y Krystyanowi Al-
brehtowi Braciom Rodzonym Fryzom Obywatelom Miasta
Jo Kr Mci Toronia, z Osob, Dobr, y Summ waszych ogol-
nie mianych y mieć mogących nakazuiemy, abyście przed
Sądem naszym Skarbu Koronnego w Warszawie od Da-
ty y położenia ninieyszego Zapozwu w Niedziel Cztery,
czyli raczey w ten czas, gdy ta Sprawa z Regestru sobie
przyzwoitego przywołaną będzie, y do sądzenia przypadnie
osobiście, y zawito stawili się; A to na Prawne Poparcie
Urodzonego Jozefa Łąckiego Dobr Broniszewa Dziedzica Po-
woda, ktory przychylaiąc się do Zażaleń zaniesionych, lub
zanieść mianych, oraz stosuiąc się do Dowodow pozywa
czyli raczey do Wpisow Waszych przeciw swemu Powodo-
wi, albo na wzaiem uczynionych, lub uczynić mianych,
y przypadnięcia Sprawy przypozywa; do widzenia y
przysłuchania się Was Urocę Kossowskich, czyli bardziey
samego Małżonka, niemniey Szll: Fryzow do złożenia Dowo-
dow Sprawę ninieyszą wspieraiących, a szczegulniey Listow
na wzaiem przez Was do Siebie względem Towaru Klepcza-
nego na Dobrach Łączewny wyrobionego pisanych, lub Ich
Kopii /: za poprzedzaiącą przez Was przysięgą :/ powagą Sądu
naszego przynaglić, albo w przypadku niemożności tychże Li-
stow złożenia; do zeznania Ich treści czyli wyrazow podobną
na rzetelność Cielesną przysięgą przymusić; Po ktorych dopeł-
nionych Uroczystościach, rzeczonego Powoda w żadne niewchodzą-
cego z Szll: Fryzami umowy, od napaści tychże, y usposobio-
nego Powodztwa uwolnić, a wskazawszy na Was Szll: Fry-
zow za niedowinne ninieyszego Powoda Kłocenie przyzwoite
z Prawa wynikaiące kary, Interess, ten czyli żądania Wasze
względem Klepek na Boru Łączewskim y Chrustowskim

iako

250

iako nie w mocy Powoda zostaiącym, wyrobionych, do ko
go innego regulować. W okoliczności zaś Towaru Klepcza
nego na Lesie Dobr Broniszewa wyrobionego, tegoż ile
ieszcze w swoiey istocie na Gruncie tymże będącego Wa
Szll: Fryzom zabranie nakazać, a należytości za niego na
rzecz Powoda przez Was zapłacenie obznaczyć, lub też w
przypadku odmowienia tego wszystkiego przez Was, pow
cenie Czerwę Zł Dwadzieścia od ninieyszego Powoda na rze
Szll: Fryzow przez nich Urocę Gostyńskiemu, [illegible]
na Towar wspomniony Powodowi swemu zadanych, przez
Szkody wszelkich, y Unkosztow Prawnych przez Was Powodowi
przysposobionych, na Osobę tegoż Powoda nadgrodzenie ob
ieść; Zgoła to co z Prawa y słuszności wypadać będzie
na Was Pozwanych wskazać; Pozwani więc y Przypo
zwani iesteście, Czasu pilnuycie, y do odpowiedzi bądźcie go
wemi. Dan w Warszawie Dnia 2go Mca Listopada Roku
Pańskiego 1791. zadanych, a przez tegoż

z Strony Urocę Łąckie
go przeciw UU. Kossow
skim y Szll. Fryzom
do Sądow Skarbu Ko
ronnego wydanego Przy
pozwu Kopia
1791. Ku

Sabbo pt Fm Scti Mar
tini Pontifices et Episco
pi odt d 12 Mensis 9bris
ao Dni 1791

Susceptt

12

Do Urzędu y Ksiąg Grodzkich Starościńskich Przedeckich
osobiście przyszedłszy Wielm. Jmć Pan Jozef Łącki Dobr.
Broniszewa Dziedzic zapobiegaiąc uszczyrpkowi fortuny
własney to swoie naprzeciw Szlachetnym Samuelowi
y Chrystyanowi dwoch Jmion Albrechtowi Fryzom Braciom między
sobą rodzonym a Kupcom y Obywatelom miasta wor
nego Toruń zwanego czyni y zanosi zaskargę y żali
się w obrębie słow poniższych y oto iż rzeczeni Szla
chetni Fryzy ułożywszy się z Wielmożnym Jmć Panem Gostyńskim
iako Dobr Chrostowa Dziedzicem sposobem zakontrakto
wania na bor tak do Dobr Chrostowa z mocy właści
cielstwa iemuż służącego iak też do Broniszewa z mo
cy uczynionego przez siebie skarżącego się na tegoż Wo
Gostyńskiego zlewku należący zacząwszy nieco działać czyteż przysposo
le y inne Towarowi ich podległe rzeczy zadawszy choć
dość szczupłą kwotę iemuż a to na wzor tym dokładniey
szego umocowania rzeczonego ułożenia kiedy w po
sledniejszym czasie acz pomimo naymnieyszey Interdy
kcyi siebie skarżącego rownież y Wo Gostyńskiego
niewiedzić można dla iakiey przyczyny zaprzestawszy
od Towaru im służącego
Dzieła swego zupełnie odstąpili
dalej ułożywszy się na Komplanacyą z sobą
stawaiącym wyżey rzeczony bor ni Kontraktowi ni rownież rzeczo
ney Komplanacyi zadosyć nieuczynili y do tego momen
tu czynić wzbraniaią się a siebie żalącego Terminem
bezwinnie przed wyrok Sądu Skarbu Koronnego
w Warszawie odbywaiącego się wystowanym ciążą y na prawne un
koszta daremnie wyprowadzaią przez to obżałowany
na samprzod o nakaz zabrania Towarow na borach Bro
niszewskich będących a im właściwie służących a zapła
cenie za niego kwoty sobie należącey rownież uwolnie
nie od wszelkiey Impetycyi ich iako bezwinney niemniey
o wskazanie kar za niedowinne siebie ciążenie y na unku

257

=Jzta prawne wyprowadzanie tam gdzie z Prawa należy
będzie sowicie rozeprzyć się ofiarnie Salvis Salvadis

Jozef Łącki mpp

Ex Pte Mci Łącki cons
Nobles Fuzy Maonis

Copia.

1791.o

Sabbo pt Fm Scti=
Martini Polifs et
Episcopi vdlt die 12
Mens 9bris Ao Dni
1791.

Suscepta.

Jacobus Sigismundus a Krethowy Krethowski Prædecens de Capitt

Tibi Gnoso Hipolito Dzierzawski de Bonis Tujs gnaliter Omnibus ac Summis quibusvis Pecunæ habitt et habenæ de mandamus Ut in Judicijs nris Crens Capitt Prædecens Fra 2da abhinc prius proximiusve in Cro Prædecens Cellebrans pntr peremptq Compareas Ad instantiam Gsi Francisci Grodzenski Actt Qui te ad incidentiam Causæ Cum Gso Stubicki respectu Expulsionis Suj Actt de Bonis Lahno in Judio Suo Vertentis et Agitandæ Citt seu potius Adcitat Advidendum et Audiens An te Omnia te ad statuitionem Labsor Josephi Komornik et Cujusvis nominis Czernielewski Tuor Operariorum ad violentam Expulsionem Suj Actt de Bonis Lahno, Gso Stubicki in Auxilium per te Additor (qui præsenti Citt usq ad decisionem Causæ Ejusdem apud te arestantur:) Stringi et Compelli, idque pro summendis ex Ejsdem Pœnis Juxta delictum per Eosdem demeritis Severo Citt respectu Eorundem Inculpator additionis, et Gsum Stubicki præmissis Laboriosis Inculpatis in hac violenti Expulsione Auxiliationis Pœnis In statuto Rgni descriptis Muctandum Fore Judicari et id quod Juris et Justitiæ Erit Conæ te Statuj decidi et Sententiari pro quo Citt et ad Citt Sis Terno paritt et Judialiter responsurus Datt in Cro Prædecens Die 19 Mens 9bris 1791. Ao.

252

=Jzta prawne wyprowadzanie tam gdzie z Prawa należy
będzie sowicie rozeprzyć się Ofiarnie Salvis Salvadis

Citt ex pte Gnosi Grodzen
ski Cons Gnus Dzies
Zawski Capitis 1791
Anno

o Sabbo postridie Ti Sancte
Catharine Virg. et Mart
nis idest Die 26 Mensis
9bris Ao Dni 1791 Ao

e Susceptae

Jacobus Sigismundus a Krukowski Pinczowien ac Capnus ordinis Sti Stanislai Eques

Vobis Magnis Nicolai de Jarnowski ott Magni Vicedni Rozanowski in Exercitu magni ducatu Lithuanice Ples Constituta Vicina Status ac Causam presentes respectare videamini atq Dominice Filio Bocianowskim nec non Josepho Jarnowski Ensifero Rawicien de Causa infrascripta Bonisq vnis gntb ambo ac summis quibusvis pecuniis habitis et habiendis videlicet in Judicijs nris presentis Capitli Pinczowien tra Secunda ab hinc prius et citius in Pro Pinczowien celebrand ponitae peremptae Comparendo Ad Instantiam Magci Xaverij Damboski Subdapiferi Cracovien Actoris Quivis inhaerendo Protestationibus suis factis sive faciendis Citatat seu pocius ad parendum Magcis Nris mulctando quosvis defectus parandi Causam et causas rejiciendi aliter rejiciendo Vobis Eam mortem ott Magci Bocianowski interceptam Bonorumq Condnem hoc pagenda ultimaria sortis fiscalis executionis Adcitat Jdq audiendi et audiendum vos Magcos Bocianowski et Jarnowski pcnis Legibus Regni Nris Dnis vestris ac ott pcitane in Bonis Zarawie commanens facti rerum cum dictamine adhibitis Nobilibus tum hominibus Subditis de Bonis Zarawie et Rania atq Stolandio ad Eas Bona pertinentibus fomentatisq Ejus Domum Sui ac ott de studenthiam cum promissa guerra hinum plus qm Centum Personarum numerum cruentium vario Armorum genere adornatis, invadendo rimias violentias ac damno ipsius omnis sui ac ott vita velle privationis, ejusq bonorum diffamationis, in servitium sui ac ott Concultneationis rerum venia ac ott propriar in ventanor cruentaq Subpellectilis domesticae apprehensionis exemplaribus, mulctandos fore veram Statutionem Nobilium quorvis unum Skalanowski Zrelski Radwanski Charchowski Josephi Filios, Petri, et cujusvis unius Subditi Petri familias Nicolai et Stanislai Operanoj, tum Succolti Sultati et cujusvis unius dicti Hetman Operanj ac denique Stolandio de Colonia versa Zelony vocata ac Eos Operanor ac presens deputatos et Consummibus ignotos qui omnes junctim seu divisim apud vos adstare ac ipsorum exemplarium summendos ex Epci pcnis, ut supraseva cum Domino Suo exequentibus, compariturus demandari, secus vos

wyprowadzanie tam odzie [illegible]

vos Mgcos Boianowski et Jarnowski rne in continen
tiae tnum imo fomentationis eorunq poenalitate, cui
ta qualitatem delicti reprehendendo ad inveniri re
tutionem rerum variar p vos apprehensar sec
nificationem damnor injungi, in sublationemq ipsi
sus, nempe binarum Condnum, et quidem primae
p te Mgco Jarnowski et ott Mgco Boianowski
cundaeq vero sup vobis ~~[illegible]~~ met ipsis Boianow
skie Citt obtentt poenas distinctas luendas ~~[illegible]~~
~~[illegible]~~ judicari Caeteraq p Causae pseng exigentia ju
Conclusiones nro in Judicio inferendas statui dec
et Sententiam p quo Cittni et adcittni sitis pantu
et Judlr responsuri Datt in Cri Praedecenq die
gbris 1791 Ao

Ex pte M. Dąmbski
S. C. Actt conq Mgc
Boianowskie et
Jarnowski Citt pro
Judicis Crenq Praedecenq
Cittnis Copia
1791 Ao
Tra Secunda ante
Festum Sancti An
dreae Apostoli videli
cet Die vigesima octa
va Mensis Novem
bris Anno 1791.
Susceptum

Do urzędu y Ksiąg Grodzkich Przedeckich przydatszy Oso-
„biście WW Leon Teresa Wgo Jana Tańskiego Porucz-
„nika Woysk Koronnych Teodora Wgo Kaspra Bieli-
„kiego Małżonki Cieńskiey Wgo Mikołaja Cieńskiego
z Niegdy z Wżną Marcyanną Młodziejowską Mał-
„żeńsko zpłodzone Syny, Cory, w Assystencyi nie
tylko Mężow swoich ale też y wspomnionego Wgo
Leona Cieńskiego Brata Swego rodzonego Czyniące
powziąwszy wiadomość o Konwencyi pewny między
tymże Wnym Mikołaiem Cieńskim Oycem Swym
y Wgo Antoniego Adama Małoletnich Synow a
respectu Braci Swoich Imieniem z Jedney a Jaśnie
Wżnym Janem Nepomucenem Milewskim Komor-
„nikiem Granicznym Komissarzem Cywilno Woysko-
„wym Wztwa Inowrocławskiego z drugiey strony Ad-
„łany w Grodzie Brzeskim Dnia Czwartego Paździer-
„nika Roku teraznieyszego Roborowaney z widocznym
Uszczerbkiem Maiątku po niegdy S.p. JW Ludwiku Mło-
„dziejowskim Kasztelanie Nakielskim natychże przy-
„chodzących Prawem natury czyli związku nayblis-
„szey Krwi spadłego nastąpioney nayuroczyściey
tak przeciwko wspomnionego Wmu Mikołajowi Cieńskiemu, Oy-
Jako też przeciwko Wmu Grzegorzowi Szwagrowi y
Salomey z Cieńskich Siostrze Małżonkom Wisniewskim
skarżą się y Zażalaią w następuiący sposob. Iż oni
dobrze Wiedząc że Skarżący się przez poprzednią Konwen-
„cyą y na mocy iey nastąpione w Radzieyę Gro-

dzie

wyprowadzanie tam adzie Z Prawa Nal.

w Grodzie Tranzakcyi Szczegolnie tylko Dobra tylko
Dziedziczne Lig. z przyległościami w Woiewodztwie
Poznanie Powiecie Kościańskim leżące, tego niegdy
Ludwika Młodziejowskiego Dziedziczne bez wszel
Ewikcyi oraz pretensyą należącą się iakimkolwiek
sposobem od JWgo Węgorzewskiego Summy pewn
y ~~[illegible]~~ do JW Cecylii z Węgorzew
skich Młodziejowskiey Kasztelanowy Nakielskie
ściągaiącą się Wraz z temiż oskarżonemi zbyli Za
Summę Trzydzieści y Sześć tysięcy złp Poll JW. Malczewski
„mu Kasztelanowi Rogozinskiemu, wszelkie za
Summy na Wexlach Zapisach Kartach ręcznych o
ustąpienia, Srebra Kleynoty Mobilia od tey przed
„rzy Sobie wyłączonych Wżny Mikołay Oyciec
„szczywszy się na postąpioną względnie każdy gł
małoletnich Cieńskich Trzy Tysiące złp Poll Su
„mę, nietylko Dobra wspomnione Lig z przyległ
„ściami ale też y Czwartą Część Sum wszelkich
przedaży pierwszey wyłączonych Obowiązał się tem
JWmu Milewskiemu zaprzedać, niedosyć natymiast
też Wżny Grzegorz Szwagier y Salomea z Cieńs
Siostra Małżonkowie Wiśniewscy Zapowodem
„kowey z Krzywdą przez Oyca nastąpioney
ze JW Milewskim Konwencyi, nietylko Porcyą
na Siebie z Dobr tych przypadaiącą ale też Sre
bra Kleynoty Mobilia wszelkie na rzecz tego z
Milewskiego zlili, y względnie tego wszystkiego

Ewikcyą

28/11

Kwilcyą generalną zapisali, Dlaczego Zalący się stoiąc
przy pierwszey Konwencyi z JW Malczewskim Kasztel-
anem Rogozinskim y na mocy Jey w nastąpio-
nych w Grodzie Radziejowskim Tranzakcyach o nie-
ważność takowey Czynności tak Oyca Wgo Mi-
łaja Cieńskiego Jakoteż Szwagierstwa W. Wi-
śniewskich nietylko ich Małoletnich Cieńskich
Braci ale też y Zalących się znacznie po-
krzywdzaiących y czynność pierwszey Konwen-
cyi z JW. Malczewskim Kasztelanem Rogozinskim
z dobrey woli pierwiastkowie nastąpioną bez
wszelkiego zysku, y owszem znaczną szkodę rozy-
nuiący, tym mocniey zaskarżaią się ofiaruiąc oto
wszystko tak z Oycem Wznym Mikołaiem Cień-
skim szkodliwym a funduszu odpowiedzy niemaiącym
O piekunem tudzież Wm Grzegorzem Szwagrem y Salomeą
Siostrą Małżonkami Wiśniewskiemi, pierwiastko-
wie, Czynność z JW. Malczewskim nastąpioną
akceptuiącemi, a teraz bez wszelkiego Zysku Jnyte-
iącemi y z kim będzie należało prawnie czynić
Salvis Salvandis

Leon Pomian z Cieni Cieński swym y Braci swoich Antoniego Adam
mieniem mpp
Teresa z Cieńskich Tarska P.T.
Jan Tarski porucznik woysk Koronnych
Teodora z Cieńskich Bielicka P.T.
Gaspar Bielicki

255

Ex Pte Mcor Cuyusdam
cons. JMcum Milcastle
Maconis

Copia

1791a

Fa 2da ante ~~in Digilli~~ Festum
Sancti Andreae Apostoli
idest Die 28 Mens 9bris
Ano Dni 1791o

Susceptum

28
11

Sawbus Sigismundus à Kretkowy Kretkowski Insignis
Sti Stanislai Eques, Pradecen Capneus.

Vobis Illrbus Magis Dionisio in Mniewo Mniewski Ca-
stellano Brestcn Cujavie, Ordinum Prii Equiti, Civitatus na-
tionalis Prii Rothmagistro, Brum Polenisx et aliorum Hæredi
et Possori, et Annæ de Dąmbskie olim Illris Mii Ioannis
à Lubraniec Dąmbski Palatæ Brestcn Cujavie Fris Adjutan-
tis Sæ Ræ Mtis Filiæ, et Sucestrici Naturali, alias invicem
Conjugibus, de Causa infrascra Vronisq; vris gntr omnibus, ac Summis
quibuvis pecuniarijs btis et Judis s. vigore Regio et ma-
gna hac in pte fungimur Capnli authoritte: sf mandmus,
ut in Judijs mis Castren Capnlibus Pradecen primis et
pximis in Castro Pradecen celebrandis pntr ac peremptorie
Compareatis. Ad Instantiam Prosi Dominici à Rożnie-
ctyce Zgołowe Rożnieckì Burgrabij Subdelegati Castren
Pradecen Act, Dij Vos et quidem Illrm Mam Maritatam
in pnti Illris Mii Marii Sui uti Tutoris Conjugalis Authtte
et assa, insistendo Documentis Suis Causam præsens suffra-
gantibus Aut, Seu potius ad parata Decreta, tum in Ordine
Communicacnis Documentorum, quàm Satisfactionis per Acto-
rem ad mentem Legis admissi per Vos vs Illres Magos
Act Contrarentd, Criglesq; Snos, tum paratas Conde-
mnacnes binas in Judijs mis ex pte Sui Act Super Vobis
Obtentas, s: Iovisq; præsagen Executs. s. Adiatq; Idq; ad vi-
dendum, audiend, attentandumq; Vos prælibatos Illres Ma-
gos Actos, non attenta Vestri contumacia, post Semibitio-
nem in Causa, plenariesq; peductum Processum, ad instanta-
neam Solvnem Summa Quinquaginta Aureorum Hunga-
ricalium. Scripto certo manuali de data ejus in Konieck sfe
Secunda Mensis Decembris Ao Dni Millmo Septingmo Sexa-
gmo Septimo Asseurata, et per altercatum olim Illrem Mum
Ioannem Dąmbski Palatum Brestcn Cujavie Fratrm Adjutan-
tem Sæ Ræ Mtis, Tui Illris Mii Mniewska Parentem, ab
olim Mco Martino Karamowski Sui Actoris Successoris Pa-
rente ad Supra exhunctum Scriptum manuale Actis Castren
Iuniuladislavien Fra Secunda ante Fm Sti Bartholomæi
Apli Ao Dni Millmo Septingmo Sexagmo nono Oblatum
Contracta, adusq; non persolita, et hærentis, una cum Provisio-
ne ab Actu Oblata proinserti Scripti obstringi, et adigi,

Pœnas.

256

pœnas in Sublationem Processus Super Vobis Obtenti
ac pro Contraventione Decretis irrogari. Damna et liti
expensas Compensanę decerni. Cætera pro Causæ Legis, et Iusti
tiæ exigentia juxta formandam Conclusionem Statui et Se
tentiari. Citamini et adcitamini sitis Trno parituri et jud
responduri. Datt in Castro Prædecenę Tra Secunda pt Tm
cti Martini Pontificis, idest die Decima Quarta mensis
Novembris pxa Ao Dni Millmo Septingmo Nonagesimo
Primo.

ad Poleni:

Sebastianus Mijalski de Chalno,, Curiam.

Copia Citaonis ex pte
Gnosi Rożniecki
Burgę Subę Cren Prædecenę
Actt, con Illres meos
Mnie cuy Suie Castellanos
Brestenę Cuæ Cttt, pro
Ludys Crenę Prædecenę editæ
1791. Ao

Fa 2da ac Tm Scti An
dreæ Apli idest Die 28a
Menę 9bris Ao Dni 1791.

Susceptum

18/11

Jacobus Sigismundus a Kretkowy Kretkowski Praedecens &c. Capitaneus

Tibi Gso Blasio Rudkowski de Persona Bonisq tuis ac Summis quibusvis habitis et habendis gnltr Omnibus Mandamus, ut in Judiciis Nris Castrensibus Capitis Praedecensis prius proximiusve in Castro Praedecensi celebrandis pnltr tymeq Compareas ad Instantiam Gsi Josephi Borkowski Actis Qui te inhaerendo Mssi suae factae o faciendae Citat. Pdq ad videndum et Audiendum Te rne Sui Actis Termino tuo Arestatis nulliter formato. Rerum in Bonis Wolka n tamen Regimini Mssi Jarnowski subjectar exstantium innodationis Poenalem adinveniri Eundem Arestum relaxari Seorsivas poenas p quo interest extendi, Aliaq juxta formandam Conclusionem decidi Pro Quo Citaris Sis Trno paritis et Judltr respondendum Dato in Cro Praedecensi Die 16. Mensis 9bris 1791.

257

Ex pte Dni Borkowski Jtra
Gsum Rudkowski p Judicis
Castrens Praedecens Edictis Citi

Copia

1791

Tra 2da ante
Dm Scti Andre
Apostoli videlicet
Die vigesima
octava Mensis
Novembris Anno
Dm 1791.

Susceptum

0/12 Przed

1

260

Jacobus Sigismundus Kretkowski Capitaneus Praedecens Ordis Sancti Stanislai Eques.

Vobis Gnosis Paulo Raciecki et Adamo seu alterius nominis Markiewicz Bnum Brzezie Haeredibus ac Possoribus de Causa infrascrta Bonisq Vris ac Summis gltr omnibus vigore Regio et nra qua hac in parte fungimur, Capitaneali authoritte mandamus, ut in Judicijs nris Crenae Capitt Praedecens proxime abhinc in Cro Praedecens Celebrans pltr ac peremptt Compareatis, Ad Instantiam Mci Laurentij Sulima Zabokrzecki Scrae Regiae Mattis Succamerarij Bnum Radzen et alior Haeredis ac Possoris Actt, Qui vos inhaerendo Maffni suae factae vel faciendae tum Documentis alijsq probationibus nostro in Judicio inferendis Citt idque ad videndum et audiendum vos ad Instantaneam Laboriosorum Hedvigis Kubaczanka Matris, Benedicti et Mathei Filiorum, Cunegundis Opasowna olt Laboriosor Adalberti et Mariannae Filiae, de Bonis Radzen sui Actoris Haereditarijs subditor nativor profugor et in Bonis Brzezie Vestri Cittorum Haereditarijs existentium (: qui ptenae Cittae apud vos Cittos arestent et Offoso aresto innodant :) Extraditionem pro re sui Actt sententia Judicij nri stringi et Compelli Carentiam Labor Compensari; In Casu vero intercessorum fatorum ~~[illegible]~~ Labscae Cunegundis Opasowna, aliam ancillam nubillem loco Ejusdem Labscae Cunegundis extradi pro re sui Actt injungi, Litis Expensas refundi. Pro quo Cittni, sitis parituri et judlr responsum Datt In Cro Praedecens Die 26 Mensis Novembris Anno Dni 1791.

258

29/11

Brzeć

Stanislaus Augustus Dei Gratia Rex Poloniæ Magnus Dux Lithuaniæ, Russiæ, Prussiæ &c.

Vobis Gosio Thomæ, Agnethi, Gi Matthiæ Turkowski, et Franciscæ Gis Bogumili Gbalski Conjugibus, Fratri, et Sororibus Gmis Stempkowskim Olim Gi Constantini Stempkowski Filio, et Filiabus, nec non Josepho seu Alterius Nris, et Apolonie Virgini Stis Stempkowskim Od Gi Jacobi Stempkowski Filio, et Filiabus, nec non Illri, Mris, Joanni Ensifero Rzeczycen Commissionis Civilis Belliæ Actus Brzeć Cujaviæ Commissario, atq; Paulo Thesaurario Radzieiow Trad Gmis Stanislawskim, nec non Gsio Fabiano Lakowski, tum Joanni Wierzbowski, atq; Josepho Mankiewicz Sortium Osna Gornego, et Rynu Positionibus, de Causa in mutua, ac Bonis Vris gestor Omnibus mandamus, ut in Judiciis Nris Terr Brzeć Cujaviæ juxta Sui Cadens Brzeźnic Celebrand gestor ac perempt Competend, ad instantiam Illris Mri Antonij Comitis in Mayskowy Sierakowski Vexillifer Lawicen Ordinis S. Stanislai Equitis, Bonum Corum Sortium Osna Gornego et Rynu Hæredis Aud, Qui Vos et quidem Mandatas tum minarum in competenti de lege Incumbenti Authe et Ipsa prosequendo Causam morte Od Illris Mri Maximiliani Comitis in Mayskowy Sierakowski Olim Vexilliferi Ordinis Polonæ Equitis Parentis Aud interruptam, ad paratam Orgles Ternos, ad Inscriptiones quasvis Contrarias, inhærendo Documentis Causam præsens Juvant, tum Motibus fact vel faciens Cd ad videnda et audienda Gestis Manibus, ac Finis tum quibusvis Actibus in Ejusdm Aud subsecutis jam vo Transactionibus per Olim Gos Albertum Grabski, et Catharinam Brzytubska Conjges ab Una, et D. Andream Stanislaum a Bogusławice Sierakowski Archidiaconum Gnesn ejus venditionis Bonum seu Sortium Osna Gornego et Rynu subsecut, in Sui robore relictis Sortes Easq Bona Osna Gornego et Rynu, Pro Aud recuperandas Censeri, Calculum de Præceptis, Juramentis a Vobis Recipiendum decerni, bonificationem Dilationis, ac Insuper Nationum deperditar, tum Executionem Porro, Summandq; Extensionum Pro Aud præstand Intimari, ac ad omnimodam Satisfactionem Submissionis per Od Joannem Expunctor Gos Grabskie Conjges in rem memorati Illris Andri Sierakowski invita vos Citos ut Jure

257

Trm

Transactionis Evictoris Memoratorq Gsor Grabskie Successores Cogi, Ex motivo Te Gsum Joannem Mierzeiewski ad detentionem Summarum p Te Gso Stempkowski debitarum quae praesenti Cia apud Te Astantur Obligari Caeteraq ex Negotio Causae praesenti Eveniens Cond Statui et Sententiari, Quare Cia, Sia paria, et Judlter responsuri Brestiae Die 29. Mensis Xbris Anno Dni 1791.

Ex pte Illmi mu Sigra
kowski cons Gsos
Stepkowski et alios
tit Editae

Copia

Feria sexta post Festum
Sanctorum Innocen
tium adest Die Tri
gesima Mensis
Decembris Anno
Eiusdem 1791o

Susceptum

1 GR SR

Judicium Officij Crez Capitt Praedecensis, adhaerendo Postulationi Illustris magnici Gaspari Comitis a Gura Skarbek Cavaleriae Nationalis Rothmagistri per Literas Missibiles ad suum Officium directas, etiam de Consensu Civitatis Sae Rae Majestatis Brdow factae Condescensionem ex mente Decreti Judicij sui pleni Tra Secunda ante Tum Nattis Sancti Joannis Baptistae anno praesen Inter Suprascriptum Illrem Magnicum Skarbek ab una, et Eand Civitatem Brdovensem parte ab altera probati Die hodierna in Bonis Regalibus Swietostawice Coincidentem ad Feriam Quartam post Festum Sancti Lucae Evangelistae anno labenti proxime venturam, nempe diem Decimam Novam Mensis Octobris cum omni vigore et Robore Supra de actu exarati Decreti ad exequendum obvenientis, tum facultate Conducendi Judicij Officij sui, aut magnici Vicecapitanej Sumulq Judicis Crez Praedecen. limitat prorogat ac differt, Conservando Partibus illo pro tempore terminum talem qualem ad praesens habere debuerant, Secum Jure agendi, et experiendi Peremptorium. Datum in Dziewczopole majori Die Prima mensis Septembris Anno Dni 1791mo. Notariatus

Joannes de Wardezyn Wardeski

Nott Crez Praedecen

1791

Ilria

Prorogationis Condescen-
sionis in Fundo Brum
Swiętosławice

Oblata

Anno 1791mo

1791 Prod

Do Urzędu Xięstwa Lieman[illegible] Prodzkich Starostinskich Przedeckich osobiście przyszedszy Urodzony Kaietan Słubicki Dobr Wsi Fakna Dziedzic zapobiegaiąc na potym iakiemu kolwiek pokrzywdzeniu w Fortunie swoiey przez czynnosc zrobione z Urod Franciszkiem Prodzynskim wynikaiąc maiącemu Jasne niższe Nomaczenie Ley czynnosci w takowym sposobie. Na przeciw temuż Urod Franciszkowi Prodzynskiemu zanosi zazalenie Abowiem Urod Prodzynski doznawszy tyle dowodow przychylnosci na żądania swoie od Zalącego się Xięcia podług Umowy w pewnych okolicznosciach Lyskat Punkta do Kontraktu Czteroletniey Dzierżawy Wsi Fakna. Potym informa Kontrakt na Lat Siedm z Kwit iakoby zwypłaconey Dzierżawy Sześciu Tysięcy Pięcset Złot Polskich zatez Lata wynoszącey w prętce okazał swoią niewdzięczność Tym sposobem że potey wyrażoney czynności gdy skarżący nie żądał dla bespieczeństwa swego Reversu od Urod Prodzynskiego zeta wszelka takowość dla niego Utworzona szczegulnie iest dla pewnych okoliczności Jego których niewidzi Zalący aby tych dopełnienia z zadnych Dzierżawy nie dał Oprocz dla Złot Polt na ten Jeden rok umowioney Dzierżawy y w takiey myśli podał Zalący swoią ręką Kopią do napisania Reversu Zadosć temuż Urod Prodzynskiemu przez nie Wiecey do tych wyrazow niepozwolone leży Urod Prodzynski podciągnąwszy Punktem Niżey wyrażonym Reversie Czteroletnie Possessyą sobie w Fakne na mocy Punktow Ceremonialnych danych Utwierdzic sobie onez Urod

Ex pte Pnsi Słubickiemu
Pm Grodzynski Copia
Maonis
1791o

27/2

Przed 1792

Sąd Ziemiański Województwa Brzeskiego Kuyę y Inowłocławskiego niżey wyrażony, gdy do wykonania Wyroku Sądu Grodzkiego Przedeckiego Między Wielebnym Xiędzem Teodorem Kanonikiem Katedralnym Hełmskim y Kollegiaty Jarosławskiey, tudzież Urodzonym Wincentym Kawaleryi Narodowey Namiestnikiem Zbierzchowskiemi Powodami z iedney, a Urocę Marcinem Szadokierskim z drugiey Strony w Przedczu Dnia 26. Mca Września Roku 1791. zapadłego, z Przepisu Prawa świeżo nastąpionego w Dniu Dzisieyszym przez wyrok tegoż Sądu oznaczonym dla okoliczności Siebie trudniących na żądanie Strony Powodowey ziechać do Dobr Cetow niezdoła, Strona niemniey Powodowa Niemienności Dowodu niezbycie do Sprawy tey potrzebnego, y przez Dekret nakazanego oświadcza; Przeto dla przyczyn tychże Czas dzisieyszego Ziazdu do Dnia 23. Miesiąca Kwietnia w Roku teraznieyszym przypadaiącego odracza Zachowuiąc Stronom Zapozwy w takiey mocy w iakiey do tego zostawały czasu; Powagą ninieyszego Dzieła. Działo się w Obałkach Dnia 27. Mca Lutego 1792. Roku.

Jan Nepomucen Kosinski Sędzia Ziemianski Woiewodztw Kuiawskich mp

263

Kondescensyi w Dobrach
Cetach przypadaiącey
Prorogacya

Dnia 27go miesiąca Lutego
Roku Pańskiego 1792go
przyięta

Do Urzędy y Kziąg Ziemiańskich Przedeckich osobi
scie przyszedłszy Urodz Adam Julicki Imieniem
tego do ktorego rzecz poniższa należy czyniący
podał limitę na Papierze Stęplowanym walorze
Prosza Srebrnego Napisana y podana zadney Ska
zie nie podległa do oblaty czyli za Ingrossowa
nia w Kzięgi ninieysze a to w sposob takowy

22/3 1792

Stanisław August z Bożey Łaski Krol Polski &c.

Wam Ur^o Ur^o Kaietanowi y Antoninie z Popowskich Małżonkom Słubickiem z Osob y Dobr Waszych Mianych y Mic mogących nakazuiemi a zebyscie przed Nami Czyli Sądem Naszym Ziemianskim Woiewodztwa Brzeskiego Kujawskiego prosto za Niedziele Cztery od położenia Pozwu ninieyszego w Brzesciu, Osobiscie Prawnie y zawito stawili się Ato na Instancyą Instygatora Sądu Naszego, y Was Donoszącego Ur^o Francisza Grodzenskiego Powoda ktory przychylaiąc się do Manifestu Uczynionego lub uczynic mianego Pozywa a Osobliwie Ciebie Ur^o Słubicka w Asystencyi Męża Twego przypozywa do widzenia y przysłuchania się Was Czyli raczey Ciebie Ur^o Słubicki za Uczynioną Wiolencyą na Osobie Pracowitego Mateusza Swego Powoda Pasturza Czyli raczey tegoż gwałtowne pobicie iak Swiadczy Obdukcya y tak Grzywnami iako y Wieżą podług przestępstwa Uczynionego przyzwoitemi ukarac, Osobne zas kary za Nastanie Twoiey Małżonki do Domu [illegible] Powoda Oraz roznych Wiolencyi y przykrości dopełnienie Inkwiz[illegible] Wam [illegible] wiesc Mianych nadto [illegible] nieutrzymanie teyże Małżonki [illegible] rozciągną Pretencye wszelkie [illegible] ciami dowiesz Miane [illegible] zaspo[illegible] zas Ur^o Słubicka Osobno podług przestępstwa [illegible] przyzwoi[illegible] [illegible] raczey y to wszystko Co z Prawa y Sprawiedliwosci Wyp[illegible] Wam naznaczyc oto Więc pozwanemi iestescie Terminu pilnaycie y do odpowiedzi bądzcie gotowemi

Dan^o w Brzesciu Kujawskim Dnia 16. Marca Roku 1792.

Jako y ~~niesłuszne~~ powtorne Pobicie Jana nazwiskiem Kacprowicza Swego Powoda Furmana

264

...skiego

...

...Dnia ...

1792. ...

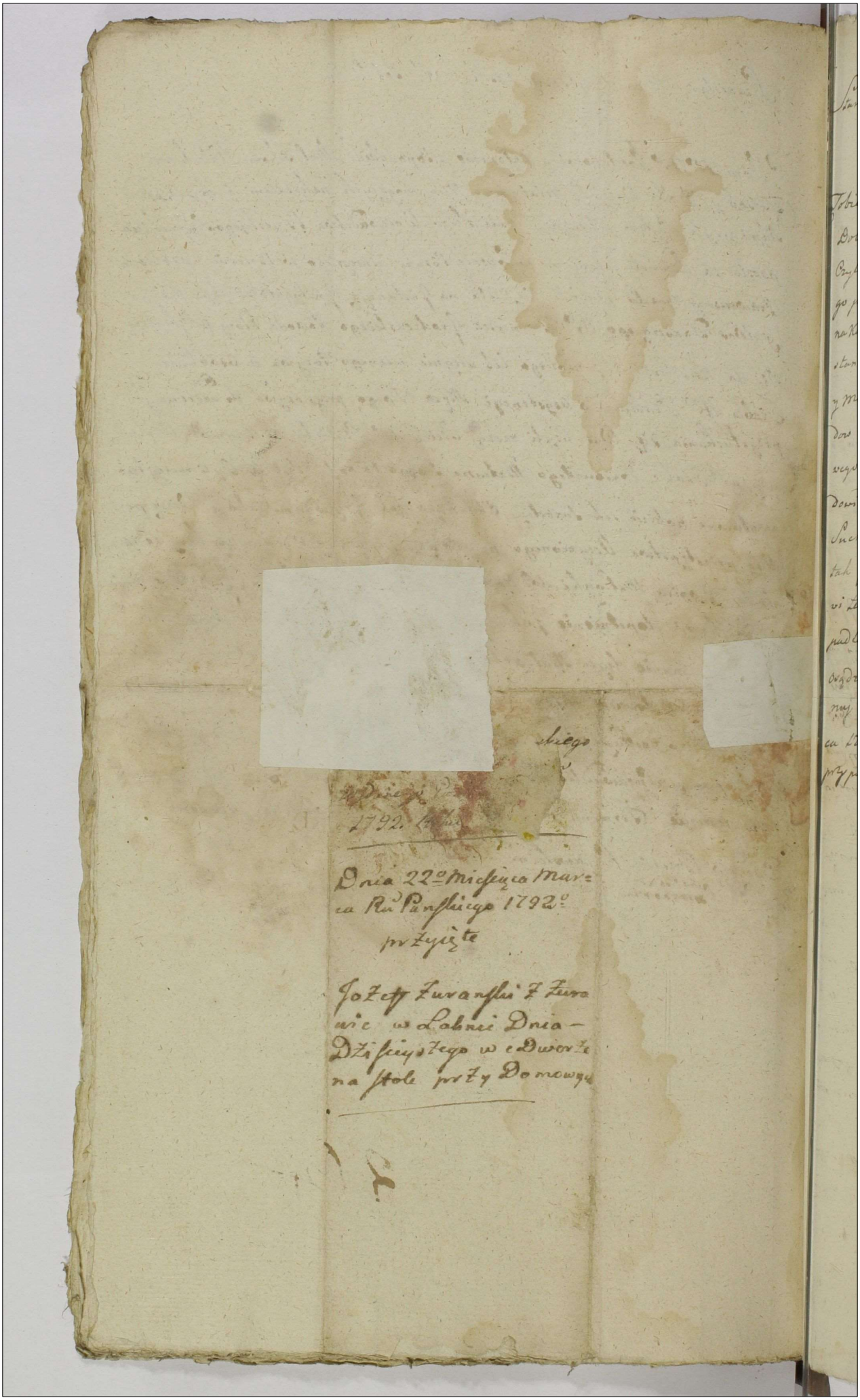

Dnia 22go Miesiąca Marca Rku Pańskiego 1792go przyięte

Jozeff Zuranski z Zurawic w Lahnie Dnia Dzisieyszego w Dworze na stole przy Domowym

22/3

Stanisław August z Bożey Łaski Krol Polski &c

Tobie Ur: Jozefowi Łąckiemu Wsi Broniszewa Dziedzicowi z Osoby y Dobr mianych lub miec mogących nakazuiemi azebyś przed Nami Czyli Sądem Naszym Ziemianskim Woiewudztwa Brzeskiego Kujawskiego prosto za Niedziel Cztery od położenia ninieyszego Pozwu w Brzesciu na Kadencyi Sądowey Osobiscie Prawnie y zawito Stawił się ato na Instancyą Instygatora Sądu Naszego y Ciebie donoszących Ur: Marcina y Maryanny z Chrząszczewskich Małzonkow Szadokierskich Powodow Wsi Cetow Dziedzicow ktorzy przychylaiąc się do Dekretu Ziazdowego Grodzkiego Przedeckiego w Roku przeszłym Ferowanego Pozywaią # dowidzenia y przysłuchania się Ciebie za niesłuszne Obsianie Gruntu Sucha Dembina zwanego Sobie Powodow do używania przysądzonego tak Grzywnami iako y wiezą Ukarac Za dosyc uczynienie Dekretowi temuz ziazdowemu Grodzkiemu Przedeckiemu we Wsi Cetach Zapadłemu nakazac y to co z Prawa y Sprawiedliwości Wypadac będzie osądzic y udeterminowac oto więc pozwan w iestes Terminu Pilnuy y do odpowiedzi bądz gotow Da w [illegible] Dnia 20 Marca 1792 Ru # Osobliwie Ciebie Ur Sulkowska w Assystencyi Męża twego przypozywaią #

265

Ur. Szadokierskich prze
ciw Ur. Łąckiemu Wyda
nego Pozwu Kopia 1792 Rku

Dnia 22go miesiąca
marca Ru Pańskiego
1792go
przyięte

Spatrzny Jozef Zurański z Zuranic Woźny przysięgły Urzędo
wi niniejszemu dotrze znajomy zdrow na Ciele y umyśle będąc
zeznał iż on pozew na sądy ziemianskie Brzeskie Kujawskie
służący Kopij poniżey umieszczoney podobny a to w ten sposob
w tym mieyscu Kopią wpisać należy: Wyniesiony do Dob
Broniszewa położony we Dworze Dnia Dzisieyszego na stole
rzy małżonce pozwanego zostawił o czym Urzędowi da=
tateczną uczynił wiadomość.

15/4

Stanisław August z Bożey Łaski Król Polski

Jiemianskich

Oznajmuie przytem Nam do Urzędu y Roiag Prześwietnych Urodzony Józef Kazimierz Skarbek Wiesiołowski Zielenniewa czterdziestoletny Possessor Zapatrzeiąc całości y bezpieczeństwa ubogiego maiątku swoiego, swoiey Żony y Sukcessorów swoich Zawieruchy przychylaiącey się do Manifestu Roku teraz będącego Dnia Drugiego miesiąca Maia przeciwko Jmci Pawerenu na Lubrantu Skarbi Dąmbskiemu Podkomorzemu Pow. Gdl. Cywilno Urzędowi Komornikowskim uczynionego y do Ksiąg Ziemskich Brzeskich Kujawskich podanego, przed tymże Urzędem y Księgami przeciwko Jmci Jakubowi Zygmuntowi Dunin Szymanowi z Wrotkowa Wrotkowskiemu Starostie Prześwietnych Orderu Ś. Stanisława Kawalerowi nay solennieyszą Manifestacyią w moiey Mianey Sprawie. Iż tenże Jmć Starosta od lat nay mniey dziesięciu w Prześwietney Parochiy Nychowany, Niesłi Zielenniewa za prawy wkupney nieruchomego Manifestanta będącey iako nay dokładniey nadarzony miesiąc dawniey mogł, do Niesłi Zielenniewa Swoich Interesyi am iey nabywał, bo Niesłia Zielenniewa bez Pola, bez Łąki, bez Stawu y bez żadnych Zasieków cała w chrustach y Zarostach nie dostępna y nie dogodna naydowalaby termu Panu, gdy Zaś Dziesięty tey Niesłi Posiadał od Jmć Starosty Dąmbskiego te pustki obiął Niesłia w nadziei Czterdziestoletney Possessyi: Siewy powprowadzał, Pola koło morgów trzydziestu wydobył, rowy powybijał, Łąki przytworzył, Ogrody z Korzeniny powiększył, Stawy, Strichlert Potrzebnie wybudował, Pol podopracował, Chatupę mieszkalną wyprowadził, Sklepy dwa z Stodołą wybudował y ocembrował, Zgoła gdy to wszystko uczynił czego nay pilniey gruntowa wymagała potrzeba bez czego nie można było z gruntu pożytku wziąć, á na to wszystko Konieczne y niezbycie do grosta Ostatniego potrzebne, by czynić wydatki, nie odstępuiąc maiątku mi chleba na Ostatek Siły y Zdrowia swoiego —— Nabadź de Lubolina ten Czterdziestoletny użytek przeszło Dwadzieścia pięć Tysięcy Złpol. wydany, bo Zboża rozborzyć nakładów podatkowe Lubiatowe y Rzetelne opłacał, Pola grosztem przydziewkow y Rzebem utrzymował, Zwierzchnie do wszystkich swych Zabiegów nakładów y pracy przez cały czas pozwierzchnictwa swoiego Lubolina do wszystkiey staranney Niesłi Zielenniewskiey ledwie się

1792 266

15/4

Stanisław August z Bożey Łaski Król Polski

od nich użytkiem y w kolwiek z Prawa y Słuszności Sprawiedliwego być Okażesię Sądu Swojego dopraszać się y jako nayusilniey dochodzić będzie, Ostrzegając Sobie wolne poprawienie ninieyszych Zażaleń kiedy kolwiek tego wymagać będzie potrzeba.

Józef Kazimierz Adamski

267

Z Strony Urodz Ada
mowskiego przeciw Sw:
Krzeczowskiemu Manife
stu Kopia

1791o

Dnia 24o Miesiąca
Marca Ru Pańskiego 1792.

przyięte

15/4

Stanisław August z Bożey Łaski Krol Polski
Wielki Xiążę Litewski Ruski Pruski mazowie
cki. &c.

Wam Urodzonym Ludwikowi Polewskiemu Ko-
mornikowi Granicznemu Województwa Po-
znanskiego Antoniemu Koźnieckiemu Pisa-
rzowiczowi Grodzkiemu Przedeckiemu z Spra-
wy niżey wyrażony y Dobr Waszych Ogól-
nie wszystkich Ludziesz Sum iakichkol-
wiek mianych y mieć mogących natarczu-
iemy abyście przed nami y Sądem Naszym
Ziemianskim Województwa Brzeskiego Ku-
jawskiego w Brzesciu odprawiać się maią-
cym Prawnie y Zawito stawili się. A to na po-
parcie Urodzonego Antoniego Koźnieckie-
go Skarbnika Inflantskiego Powoda który
Was przychylaiąc się do dowodow Swoich
Sprawę ninieyszą wyłuszczaiących Pozywa do widze-
nia y przysłuchania się Was Pozwanych czyli
do którego z Waszmosciow należyć będzie do
opłacenia kwoty Pięciu dziesiąt „ Złł Polle Orgi-
nalnie Niegdy Urz Maryannie Turowskiey Pan-
nie należącey się, a potym przez zlewek Sobie
powodowi służącey w Was z prowizyami na rzecz
powoda Wyrokiem Sądu zobowiązać y to wszystko
co Prawo y sprawiedliwość nie mniey sprawa tera-
znieysza wymagać będą Postanowić dla czego Po-
zwani ieżdescie Terminu Pilnuycie stawcie się
y do odpowiedzy bądźcie gotowi Dan w Brzesciu
Dnia 12 Mca Kwietnia Roku 1792
Z wectery Niedziele od położenia Pozwu

268

Z Strony Urz. Koznie
ckiego Przeciw WW.
Polewskiemu y Ko-
zniecckiemu wydanego
Pozwu na Sądy Zie-
miańskiego Wojewodz
twa Brzeskiego Ku-
jawskiego Kopia

1792 Roku

Dnia 13o Miesiąca Kwie
tnia Ru Pane 1792o
Maci Wroblewski z Błę
dny w Rogużkach dziś
w Domie pozwanego na
stole przy pozwanym

przyięte

15/4

Stanisław August z Bożey Łaski Król Polski i Wolnego Nar.

Tobie Wielmożney Jmć Pani Antoninie z Zakrzewskich niegdy Wo Jmć Pana Michała Płacheckiego Małżonce pozostałey Wdowie, podług Prawa Swego Dobr Ogorzelewa Posiadaczce z Dobr Summ ogólnie mianych i mieć mogących nakazuiemy Abyś Waszmość przed Sądem Naszym Ziemiańskim Brzeskim Kuiawskim od położenia Pozwu za Niedziel Cztery czyli raczey wtenczas kiedy Sprawa z Regestru Sobie przyzwoitego do Sądzenia przypadnie i przywołana będzie prawnie i Zawiło stawiła się A to na Naleganie WJmćPana Józefa Jarnowskiego Miecznika Kruszwickiego Dobr Wulki, Zorawie, Lubieńca i Innych Właściciela Powoda Który przychylaiąc się do Zażalenia uczynionego, czyli uczynić mianego Zapozywa i przypozywa do Widzenia i Posłuchania Abyś Waszmość przed Sądem Naszym Ziemiańskim pod wykonaniem Przysięgi zeznała i Stolnie Jako Summa Siedm Tysięcy Złotych Polskich na Zastaw Dobr Ogorzelewa Samemu tylko niegdy Wu JmPanu Wincentemu Jarnowskiemu Stolnikowiczowi Inowrocławskiemu a Powoda Bratu rodzonemu wyliczona była o co Powod Zapozywa Bądź więc gotowa Sądownie odpowiedzieć Działo się w Brześciu Kuiawskim Dnia Dwunastego Mca Kwietnia 1792 Ru

269

Z Strony W: Jamońskiego
przeciwko W Płachcie
Zeznania

Kopia

Dnia 16 Miesiąca
Kwietnia 1792 Ro

Przyjęta

Dn 16 Miesiąca Kwietnia Rw 1792
opatrzny Autentykiem Jozef Zamoyski z Zarawie de
wyniesiony do Dekr Ogonkowa na stole przy pozwany

23/4 Pred

17/4

Stanisław Augustt z Bożey Łaski Król Polski etc

Wam Wr. Antoniemu Skarbimirowi Jastrzębcowi Cyrulnikowi Pan
ijeluniu Synowi Rzemieślnikowi, z Maiątkow waszych y Sum
mianych lub mieć mogących Należytości, Abyście przed
Nami Sądem naszym Ziemiańskim Woiewodztwa Brzesko Kuiaw
skiego podług zwyczaiu prawa za niedziel Szesty
w Brzesciu Kuiawskim na Rokowaniu Sądowym osobiście stawili
y Zamku stawili się ale na postawienie Wr. Jana Krzyża
nowskiego Woyskiego Kamerdynierza Ziemskiego Brzeskiego
który przychylaiąc się do Zażalenia przeciw Wam Wszystkim
ynych lub Wszystkim innych potrzeba do widzenia y przy
słuchania się. Wasz Pozwanych o nay wyższey Cześć
Wr. Antoni Rzemieślnik do zapłacenia Czterech Summ pie
nięszy Trzech set Siedmdziesiąt złp na Karcie w roku 1791.
24. Miesiąca Maja do Wr. Józefa Krzyżanowskiego Woie
dzkiego Brzesko Kuiawskiego Ziemianina, a wto:
wiązku Kontraktem swemu Cesiiey do zapłacenia
podanej y przez wypłaconey, Dnia Dziesiąty złp
ey Swoiey Cesiey na Was do wyższego Zasu pozy
czonej, Trzeciey Dziewięćdziesiąt Siedm złp Groszy Dzie
więć Polskich za Dziesięć Złotych w Dukatach zapła
conych, Czwartey Piętnaście złp groszy dwadzieścia
Trzech Polskich Prowentowey, Summy Wr.
Kapitałnym Trzech set Piętnaście złp groszy dwadzieścia
Siedm Polskich wynoszących. Które zaś Wr. Panieńskie Rze
czenie Groszowe w złocie obwiązkowym Czer. złp.
Dziś w Talarach Zamyślonym złocie wdać należące, Pro:
sisz nalezyte Wam wraz z Summami zapłacić na
leżało, yż to z Prawa słuszności y sprawiedliwości wy
dawać będzie należeniu zrobiła wyterminowaniu ydzie
dzin, do niże Pozwanemu wskazanie Terminu pisemnie
y do odpowiedzy będzie gotowemu. Dan w Brzesciu Ku:
jaw. Dnia 27. Marca 1798 Roku.

Q. Dziewięćdziesiąt w roku 1791. między Cesiem y Obie Pozwanym
Zawartym &
Swemu Cesiey Kontraktem Dziewięćdziesiąt wyżnaczonej y przez
wypłaconey &

270

Dnia 17 Kwietnia R 1792
opatrzny Autentykiem Józef Wietrzycki z Wietrzychowic ac wyniesiony do Dóbr Dębiowek na Stolo w y Sobotę przy Domowych ac

13
z Strony Wr. Pogonowskiego Wk Por. przeciw Wr. Rozniecki wydanego Pozwu Kopia 1792.

Dnia 17 Miesiąca Kwietnia Roku 1792go

Przyjęte

23/4 Przed

Stanisław August z Łaski Boski Król Polski etc.
Tobie Wu Andrzejowi Markiewiczowi w Ra zeszłym Księgi
Grodu Przedeckiego trzymaiącemu Dobr Wsi Połowicy
Brzezia Dziedzicowi, z tych y Innych dobr twoich ogul
nie wszystkich, iako też y Summ mianych y Miec
mogących nakazuiemy, abyś przed sądem naszym
Ziemiańskim, z mocy Prawa teraznieyszego usta
nowionym w Brześciu Kuj. nie ustannie do dnia 1go
Czerwca sądzić się maiącym, czyli wtedy gdy ta Spra
wa z Rejestru sobie przyzwoitego od położenia pozwu
czterokiedzielnego przypadnie y przywołana będzie
na tych miast osobiście Prawnie, y zawsze stawił się.
A to na Prawne popieranie Wo Jana Repomuce
na Kozeńskiego Przeszłego Regenta Grodu Przedeckiego
teraz zaś Sędziego Ziemiańskiego Wdztw Kuj. Po
wodu który przychylaiąc się do zaskarżenia swego
na przeciw Tobie w Księgach uczynić mianego pozy
wa, do widzenia y przysłuchania się Ziazd Sądu
swego Ziemiańskiego do archiwum Powiatu Przede
ckiego, w sposobie uczynienia, przez Ciebie pozwanego
podczas twego pilnowania Ksiąg przyimowanych
tranzakcyi a za nie swemu Powodowi z prawa
do czasu dnia 14 Lutego Ra teraznieyszego za niez
nieopłacaney, y owszem na rozne perswazye uporczy
wie zbronioney należytości, pomiędzy tobą y Powodem
obrachunku wyznaczyć, Pokłonym uczynionym, za
wszystkie tranzakcye które od czasu twego przyimo
wania do czasu 14 Lutego ~~[illegible]~~ znaydować
się będą, nie uważaiąc na żadne wyłączania się twoie
podług Praw 1726 y 1768 Ra opłatę na rzecz
swego Powoda nakazać y za twoią uporczywość
niechcenia czynić swemu Powodowi tey opłaty Ciebie
ukarać, y to wszystko co z Prawa należyć będzie
przeciw Tobie postanowić, o co pozwany iesteś będź
gotów do Sądowego odpowiedzenia Działoszę w
Brześciu 20 Kwietnia 1792

271

I Strony Wielm
Kosinskiego przeciw
W. Markiewiczowi
Kopia Pawu

Dnia 23 Miesiąca
Kwietnia Rū Pan
1792
Przyięta

23/4

272

Do Urzędu y Ksiąg Ziemią Brzeską kuję Po-
wiatu Przedeckiego Osobiście przyszedłszy Urod.
Tomasz Stempkowski Przeszły Dobr Osna Gorne-
go Części Dziedzic to iak nayuroczystrze na
przeciw Urod. Janowi Mierzeiewskiemu teraznie-
yszemu teyże Części Osna Gornego Dziedzicowi
zanosi Zażalenie w ten sposob Iż tenże Urod.
Mierzeiewski nabywszy Części pomienioney Gornego
Osna od Siebie zalącego się znosi się z Urod.
Trojanowskim Dobr Wierzbia JWo Sierakowskiego
chorążego Zawskrzyn. Dziedzicznych Kommisarzem
y Pleni potentem z innemi Pleni potentami który uformowawszy ~~na Termin~~
przeciw Sobie Zalącemu się Imieniem przerzeczonego
JWo Sierakowskiego Termin ~~o nie~~ iakoby o nie prawno-
dziedzictwa teyże Części niewyraziwszy tegoż Urod.
Mierzeiewskiego iako przymyspalnieyszego teraz-
nieyszego Dziedzica iedynie Siebie tylko Za-
lącego się ciążąc to iest nie tylko ~~nayprzed~~ aprobowanie iako-
wyż Tranzakcyi na Rzecz tegoż JWo Sierakowskie-
go tym Terminem konkluduie ale też y bez pra-
wne niewydanie przez Uresztowanie Summy szacunkowey podług
Kontraktu od tegoż Urod. Mierzeiewskiego na-
leżącey tym pomienionym Terminem zabrania
W czym nawet listy do siebie pisuią korespondują-
ce ~~Taką więc krzywdę oczywistą~~ Aby swego
zalącego się Summę pomienioną szacunkową przez
te wybiegi przytrzymawszy Rygoru terminu podług
Kontraktu opisu ~~[illegible]~~ tenże Urod. Mierzeiewski
uszedł Taką więc krzywdę oczywistą swoy Przy-
chodzący widząc to iak naysolienniejsze powta-
rza Zażalenie Offiaruiąc się o takowe podstępy
to iest oskasowanie ~~po~~ na tym fundamencie podstę-
pem zrobioney tranzakcyi ~~albo~~ lub oddanie Sum-
my za szacunek ugodzoney nieuważaiąc na ~~to~~ żadne
wybiegi przez Siebie obżałowanego zrobione pra-
wom dochodzić Zostawuiąc całość wszelkiego Prawa
y polepszenie tego w potrzebie Manifestu Ot. Stępkowski

z Strony Wr Stempkow-
skiego naprzeciw Wr
Mieżejewskiemu Ze-
znania

Kopia

Dnia 23 Miesiąca Kwie-
tnia RP
1792

Przyjęta

Stanisław August z Bożey Łaski Krol Polski &c

24/4.

1792

Tobie wielmożnemu Jozefowi Markiewiczowi Dobr Brze
zia Dziedzicowi z Dob twoich y Sum wszystkich Ogolnie
Nakazuiemi Abys w Sandach Naszych Ziemianskich w
Woiewodztwa Brzeskiey Kuiawy w czasie Prawem Przepisa
nym odprawiać się maiących Osobiscie prawnie y
Zawieło Stawiol się a to na prawne popieranie JmciPa
na Tomasza Stępkowskiego Dziedzica Dobr Czesci Os
na Gornego Ktory cie, Stosuiąc się do zaskarzen swych
y inszych Dokumentow te Sprawe popieraiących
Pozywa o zatrzymanie Kontraktu Dzierzawnego
miedzy tobą y Powodem o Czesc w Gornym Osnie
Zawartego aż do Rozsądzenia się z WJmciPanem Janem
Mierzciewskiem w zaglendem Summi y Dziedzictwa ~~jako~~
~~tyż Arcby~~ ktory tym Pozwem z Wysz Zmiankowany Kon
trakt u ciebie Arestuie się jako tyż Abys w żadne Tran
fuszie Kwity Komplanacie z Wysz z Miankowanem JmPan
Mierzciewskim niewdawał się na Uszkodzenie Powo
da takze do Possesiey tey że Czesci bez Wiadomosci Powo
da niepuszczał, to wszystko co Sprawiedliwosc Miec
chce postanowic pozwany iesdes Terminu Pilnuy
y na to wszystko co ci Sądownie w niesione
Będzie odpowiedzic bądz Gotow Działo się w
Brzesciu Dnia 17 Kwietnia Roku 1792

273

1792

As.

z Strony Ur. Stemplowa-
stwiego przeciwko W.
Markiewiczowi Zezna-
nia

Kopia

Dnia 24 Miesiąca Kwie-
tnia RP 1792

Przyięta

4/5

Stanisław August z Bożey Łaski Krol Polski, wielki Xiąże Litewski, Ruski, Pruski, Mazowiecki, Zmudzki, Kijowski, Wołynski, Podolski, Podlaski, Inflancki, Smolenski, Siewierski, y Czerniechowski.

Tobie Urodzonemu Jozefowi Kazmierzowi dwoch Imion Adamowskiemu, z osoby Dobr twoich ogolnie wszystkich, tudziesz Summ pieniężnych, teraz mianych, y napotym mięć mogących, rozkazuiemy, azebys Waszmość w Sądach naszych Trybunału Głownego Koronnego w Piotrkowie odprawuiących się od położenia ninieyszego Pozwu w Niedziel cztery, czyli bardzi, w ten czas, gdy ta Sprawa z Regestru y wpisu Sobie przyzwoitych, do Sądzenia przypadnie y przywołana będzie, osobiście y zawito Stawił się. a to na prawne poparcie Urodzonego Instygatora Sądu naszego Trybunalskiego, oraz Jego Donoszącego, Urodzonego Jana Dzierzęskiego, Powoda, ktory przychylaiąc się do zaskarżeń swoich, przed Xięgami ktoremi kolwiek uczynionych, albo uczynić mianych, Pozywa Waszmości, czyli bardziey do Gotowey Sprawy z Zapozwow Waszmości, przeciwko Sobie Powodowi, do Sądu naszego Trybunalskiego Piotrkowskiego wydanych przypasc Spodziewaney, tudziesz wpisow gotowych, tak z strony Waszmości przeciwko Sobie Powodowi, iako tez z strony Powoda przeciwko Waszmości w Regestrach Sądowych uczynionych, złączność sprawy maiących przypozywa do widzenia y przysłuchania się sprawę uczynkową miedzy Sobą Powodem, a Waszmością Pozwanym, w Sądach Grodzkich Przedeckich, względnie pobicia swego Powoda, tudziesz y winnych okolicznościach rozpoczętą, a teraz do Sądow Ziemianskich Brzeskich Kujawskich przeniesioną y tamże bez dostatecznego rozsądzenia zawisłą y dotąd zostaiącą przez Waszmości czas, zapozwami nienależnie y nieprawnie Sobie Powodowi wydanemi do Sądu naszego Trybunalskiego Piotrkowskiego wyprowadzoną czyli wywoływaną na powrot do tegoż Sądu Ziemianskiego Brzeskiego Kujawskiego po dostateczne

274

rozsądzenie

rozsądzenie odesłać, kary za nienależne wywołanie po-
dług prawa na waszmości wskazać, y to co prawo y
Sprawiedliwość wymagać będzie na rzecz swego Pow-
da ustanowić, Staw się waszmość więc, Terminu Pilnu
y prawnie odpowiedz. Działo się w Piotrkowie Dnia D-
dziestego ósmego miesiąca Kwietnia Roku Pańskie-
go 1792.

Z Strony Ur Dzierzgo-
wskiego przeciw Ur
Adamowskiemu Zezna-
nia Stopnia

Dnia 4 Miesiąca Maja
RP 1792

Przyięta

5/4. Przed

Stanisław August z Bożey Łaski y Woli Narodu Król Polski Wielki Xiąże Litewski, Ruski, Pruski, Mazowiecki &c.

Wam WW. Tomaszowi, Agnieszce Urodz.ą Mawcia Turkowskiego, y Franciszce W.o Bo. gunita Cybulskiego Małżonkom, Bratu, y Siostrom Rodzonym Stempkowskim niegdy Urodzonego Konstantego Stempkowskiego Synowi, y Corkom, tudzież Józefowi czyli: Innego Imienia, y Apolonii Małoletnim także Stempkowskim, niegdy W.o Jakuba Stempkowskiego Synowi, y Córce, niemniey Urodz.ą Fabianowi Łukowskiemu, jako też Janowi Mleczkiewskiemu Części Ośna Gornego, y Rynu Possessorom, z Obu Sprawy niżey Wyrażoney y Dobr Waszych Ogólnie Wszystkich nakazuiemy, aby: sie przed Sądem Naszym Ziemiańskim w Brzesiu Odprawuiącym się Osobiście prawnie, y Zawito, w ten Czas gdy ta Sprawa z Regestru y Wpisu Sobie przy: zwoitych do Sądzenia przypadnie, Stawili się, a to na Powództwo y prawne po: parcie JW.o Antoniego Sierakowskiego Chorążego Ziemi Lwowskiey Rotmi strza Kawaleryi Narodowey, Kommissarza Granicznego Woiewództwa Płockiego Orderu S. Stanisława Kawalera Dóbr Wrzenbia y Innych Dziedzica Powoda Który przychylaiąc się do Zaskarżeń Uczynionych lub Uczynić mianuiących pozywa Was do widzenia, y przysłuchania się, Was, jako też Zamężne y Małoletnich w przyzwo: itey z Prawa powadze, popieraiąc Sprawę Śmierci niegdy JW.o Maxymiliana Sierakowskiego Kasztelana Płockiego Oyca Powoda przeciętą, do gotowych Oryginal: nych Terminów, tudzież Wpisów na Mocy dowodów Sprawę tę Wyiaśniaiących Uniszczywszy Termina, y Manifesta, tudzież Wszelkie Wasze Czynności na Prze: szkod Powodów Nastąpione, Tranzakcye zaś między niegdy WW. Woyciechem Grab: skim, y Katarzyną z Przytulskich Małżonkami ziedney, a JW. Jmć X. Stanisławem Z Bogusławic Sierakowskim Archidyakonem Gnieźnieńskim z drugiey Strony Względem przedaży części Ośna Gornego, y Rynu w Roku 1701. w Grodzie Pize: deckim udziałane w Swey mocy Zostawiwszy, Oddalenie pomienionych części Ośna Gornego, y Rynu, na Rzecz Powoda nakazać, Użytek z Dóbr tudzież Spusto: szenie Onychże, niemniey Wyięcie Borów, y Wszelkich Exekucyi na Rzecz Powoda nadgrodzić, Uskutecznienie Submissyi przez Wspomnionych Jchmć Pań: stwo Grabskich Małżonków Uczynioney, przez Was jako Sukcessorów, y Ewi: ktorów Tychże WW.ch Grabskich nakazać, y to Wszystko co przeciwko Wam usta nowione będzie Uzupełnić Oto więc Pozwami iestesmy, Terminu pilnuyąc y Sądo. wnie Odpowiedzieć Dan w Brzesiu Dnia 3go Maia 1792. Roku.

2/5

2/5

z Strony JW Pieralewskiego
przeciw Ur Stępkow
skiemu y Innym zezna
nia

Kopia

Dnia 5 Miesiąca ~~Kwie~~
Maia ~~Lnia~~ Rok
1792

Przyięta

do Przedzca.

6/7 Przed

Stanisław August z Bożey Łaski Krol Polski etc

Tobie Wielm Jozefowi Jarnowskiemu Miecznikowi Kruswickie

2/5 Przed

Stanisław August. z Bożey Łaski y woli Narodu Krol Polski &c.

Tobie Wu Walentemu Luboradzkiemu Czesnikowiczowi Smolenskiemu z Dobr twoich ogulnie wszystkich tudziez Sum nakazuiemy abyś przed Sądem naszym Ziemianskim w Brzesciu odprawuiącym się prosto od położenia pozwu za Wydział Cztery czyli raczey wtenczas gdy ta Sprawa z porządku wpisow do Sądzenia przywołaną Zostanie osobiscie y zawito Stawił się. A to na prawne popieranie Wo Woyciecha Kosniskiego Miecznika Bydgoskiego Powoda, ktory przychylaiąc się do dowodow Sprawę teraznieyszą wyswiecaiących Waszmość pozywa, do Widzenia y przysłuchania się Waszmość do Opłaty Summy 5000 Złł Poll z Summy większey 7000 Złł Kartą ręczną dnia 25. Mca Czerwca Ru 1789 w Szczkowku datowaną zaręczoney, wynikaiącey, obowiązać Unkosztow Prawnych powrocenie nakazać Oco Waszmość pozwany Jestes Stan się Terminu pilney Dan w Brzesciu w Sądzie Ziemianskim dnia 7. Maja Ru 1792

276

Z Strony Wo Ko
sinskiego przeciw
Wu Liberadzkiemu
położonego pozwu

Kopia

Dnia miesiąca Maja
R. Pańskie 1792

Przyjęta

do Przedzca.

6/7 Przed

Stanisław August z Bożey Łaski Krol Polski etc

Tobie Wielł Jozefowi Jarnowskiemu Miecznikowi Kruswickie
mu Dobr Zurawic y Jnnych Dziedzicowi y Possessorowi z tych
y Jnnych Dobr Twoich Oraz Summ Ogulnie wszystkich Na=
kazuiemy abys w Sądzie naszym Ziemianskim Brzeskim ku
jawskim wedle Prawa Czasu przyzwoitego odprawiac się ma
iącym Osobiscie y Zawito Stawił się Ato na prawne popasie
Urocz Błażeja Rudkowskiego Powoda ktory stosuiąc się do Do
wodow Swoich y dawnych Terminow w Sądzie Złozyc mia
nych pozywa y przypozywa Ciebie do Widzenia y przy
słuchania się Ciebie do Zapłacenia kwoty Stu Siedmiu
dziesiąt Szesciu Złotych Poll wraz z Prowizyą od nich na
leżącą za poprzedzaiącemi Dekretem y Przezyskiem Zapadłym
y Otrzymanym przynaglic, Za Process na Tobie Otrzyma
ny kary wskazac, Unkoszta Prawne powrocic nakazac,
y to co Sprawiedliwosc miec chce postanowic, Działo
się w Brzesciu Dnia 2go Lipca Ru 1792.

277

Kopia Pozwu z Strony
Chorą Rudkowskiego.
przeciw Wiett Jarnow
skiemu.

1792.

Dnia 6 Mca Lipca
RP 1792

Przyjęta

61

2/3.

X

Dezyderyusz na Leszczynie Leszczyński Sta Grabowski

27/2. Pred 1793

Dezyderyusz na Leszczynnie Leszczyński Starosta Grabowski Marsza-
[illegible]
[illegible]ście stanąwszy JW. Józef Brzeziński Sędzia Deputat z Woje-
wództwa Podolskiego na Trybunał Koronny Lubelski obrany,
niegdy Wo. Joachima Brzezińskiego Cześnika Podolskiego Syn, nie-
gdy Wo. Jana Brzezińskiego Skarbnika Brzeskiego Kujawskiego Wnuk,
niegdy Wo. Macieja Brzezińskiego Prawnuk, niegdy WWch. Wacła-
wa y Pawła Brzezińskich Braci Stryiecznorodzonych Prapra-
wnuk, niegdy WWch. Jana Brzezińskiego y Stanisława Braci
rodzonych Praprapraprawnuk, niegdy nakoniec Wo. Waleryana
Brzezińskiego Praprapraprawnuk, Dóbr Wsi Broniszowa
w Wwdztwie Kujawskim w Powcie Przedeckim leżących Dziedzic,
a po bezpotomnym całego Imienia zeyściu, w szczególności zaś
po zgasłey Linii niegdy Wo. Stanisława Brzezińskiego,
Urodzonego Waleryana Syna iedyny y prawy Następca.
Jak tylko po niedawnym Zeyściu Współ Następców swoich
z Wwdztwa Podolskiego /: w którym przez Swoich Po-
przedników zamieszkał :/ dla osiągnienia Naturalnym
Następstwa Prawem majątku pozostałego, w Woiewodz-
two tuteysze Kujawskie y do Wielkopolski zjechać mógł,
Tak natychmiast przeyrzawszy się w dowodach Prawnych,
naturę wszelakiego maiątku po bezpotomnym Zeyściu
Poprzedników y Współ-następców swoich sobie przy-
należącego, wykrywających, ninieysze względem Dóbr
pomienionych Wsi Broniszowa w pilności czyni
oświadczenie. Dobra tyleraży wspomnione Wieś
Broniszew, początkowie niegdy WW. Jana y Stanisława
Braci rodzonych Brzezińskich, niegdy Waleryana Sy-
now dziedziczne, przez niegdy Ur. Pawła Brzezin-
skiego Syna Ur. Stanisława w Summie Sześć tysięcy
złł. pol. sposobem Zastawnym Ur. Krzysztofowi Wy-
sockiemu zawiedzione zostały, od którego Prawem
Zlewkowym Urodz. Janowi Szczepowskiemu a od tego
Urodz. Dobieckiemu niegdy Urodz. Szadokierskiey
Poprzednikowi dostały się — Świadczą Dowody
Prawne a szczególniey Dekreta Trybunalskie mię-
dzy Poprzednikami JWo. Stawaiącego a UUr. Dobiec-

278

kiemi zapłacenie Summy Zastawney a powrócenie
Dóbr Dziedzicom WWm Brzezińskim nakazujące, oraz po nie
wypłaceniu przez Dziedziców na Terminie Summy Possessoryjney następowane z mocy tychże Dekretów Tradycye, iż
wspomnieni WW Dobieccy nigdy żadnego Prawa ani tytułu
Dziedzictwa do Dóbr tychże niemieli, oprócz iedyney Zastawy
w Summie Sześć tysięcy złł pol wyżey wyrażoney —
Mimo wszelką atoli Słuszność y Prawo znayduie dziś
JW Stawaiący w Xięgach ninieyszych bezprawną Dóbr
Broniszewa Rezygnacyą przez Urodz Szadokierskie-
go na rzecz Urodz Łąckiego iako Dziedzicznych
uczynioną — Że więc takowa Rezygnacya
bez żadnego Prawa Własności nastąpiona nie
że Urodzmu Łąckiemu nadawać tytułu Dziedzic-
twa, lecz tylko w Prawie swoiego Prawodawcy
upomnienie się o Summy Jego Prawodawcom
przynależące: przeto JW Stawaiący zas-
rzając przez ninieyszą pilność nieprawne Re-
zygnacye oświadcza się jako Dziedzic Dóbr
wspomnionych Broniszewa y iedyny po zga-
słey Familii Następca Jż ieżeli Summy przez
Poprzedników swych Zaciągnione Dobra Bro-
niszew jakimkolwiek Prawem obarczające nieoka-
że się bydź zaspokoionemi tedy iako Następca za oka-
zaniem przez dowody prawne, też Summy Ro-
mu przynależeć będzie, opłaci, a Dobra jako
Dziedzic obejmie, z dopomnieniem się o dezolacyą
wszelaką, jaką się tylko okazać by mogła. A
ninieysza czyni się pilność

Józef Brzeziński Dept Podolski

JW Brzeziński przeciw
JW Łąckiemu
— Calisię

23 Mca Sierpnia

2/3.

X

Dezyderyusz na Leszczynie Leszczynski Sta Grabowski

27/2. Pred 1793

Dezyderyusz na Leszczynnie Leszczynski Starosta Grabowski Marszałek Konfederacyi Woiewodztwa Kuiawskiego y Inne

Tobie Urocę Michałowi Dąmbrowskiemu z Osoby Dobr, Summ pieniężnych y maiątkow twoich gdziekolwiek mianych y mieć mogących nakazuiemy, abyś przed Sądem naszych Konfederackim Woiewodztwa Brzeskiego Kuię w Brześciu podług ułożenia odprawiać się maiącym osobiście y zawito stawił się a to na poparcie Urodzonego Chryzosthoma z Sadunia z Swiniarskich Kossowskiego Dobr Łączewny Posiadacza Powodow, ktory „Ciebie" stosuiąc się do Zażaleń uczynionych lub uczynić maiących pozywaią do widzenia y przysłuchania się Ciebie karami tak za uczynioną Domu swoiego Powodowi naiazd iako obelgę Imienia tak samego Powoda, iak Jego Małżonki, „słowy nieprzyzwoitemi" niemniey odgrażanie ciem, y zrąbaniem tegoż Powoda, a przez to zgwałcenie Prawa y bespieczeństwa każdego własności, osobnemi za każde przewinienie, cielesnemi y pieniężnemi obarczyć, y to co z Prawa y słuszności wypadać będzie na Ciebie wskazać; Bądź na Terminie do odpowiedzy gotowym; Dan w Brześciu Kuiawskim Dnia 26. Miesiąca Lutego 1793. Roku.

Instygatora Sądu naszego, y Jego Donosiciela

279

1793

ze Strony urz. Kossowskich
z Wko urz. Dembrowskie
mu Zeznanie
1793 R.

Dnia 27 Mca Lutego
RP 1793

Przyięta

2/3.

X

Dezyderyusz na Leszczynie Leszczynski Stā Grabowski
Marszałek Konfederacyi Województw Kujawskich Orderu Swo
Stanisława Kawaler

Tobie Urodzonemu Chryzostomowi Kossowskiemu z Osoby y Dobr
twoich ogulnie Wszystkich mocą naszą wskazujemy abyś przed
ami y Sądem naszym Konfederackim Województwa Brzeskiego Kuja
wskiego w Brzesciu podług Ułożenia odprawiać się maiącym
sobie y zawito stawił się [illegible] na prawne poparcie Instyga
tora Sądu naszego y Jego Domowiciela Urodzonego Michała Dąm
browskiego Powoda ktory przychylaiąc się do zaskarżenia
twego przeciwko tobie uczynionego lub zaniesc się maiącego
do wpisu y przypadnięcia sprawy z Powództwa twego przeciwko
tobie Powodowi lub też z strony twego Powoda przeciw tobie
w Regestrach Sądowych znaydować się maiącey na wzaiem
przypozywa do widzenia y przysłuchania się, Ciebie za niedo-
winne Siebie Powoda terminem twoim oczernienie zadaiąc
niesłusznie najadz, czego niedowiedziesz gdyż Powod maiąc Mał-
żonkę swoię w Łączewny u Matki a twoiey żony onęż iako li też
Matkę żonine niemniey Dziecię swoie wmyśli dobrey odwiedzał
ale żadney tobie gwałtowności nieuczynił, szczegulnie tylko
przez nienawiść mnie Powoda oczernie usiłowałeś, więc kara
mi osobitemi y grzywniatemi ciebie obarczyć, ciebie zaś Powoda
od niesłusznej impetycyi wolnym uczynić, i owszem po
mimo tego za odgrażanie Powodowi y w przeszłym roku na
przytłaczanie się z tobą Powoda wywoływanie, y żadnkow przysy-
łanie, ciebie przyzwoicie według Prawa ukarać prawne
Inkwizycya powrocić nakazać, Inkwizycya wywieść więc bądź
gotow terminu pilnuy y sądownie na to wszystko
odpowiedź działo się w Brzesciu dnia 2 Mca Marca
1793 Ru

280

1793

Od.

z Strony Ur Dę-
browskiego przeciw
W Kosowskiemu
Zeznania
Kopia

Dnia 5 Mca Marca
RP 1793
Przyjęta

Do Urzędu y Ksiąg Konfederackich Woiewodztwa Brze-
skiego Kuiawskiego Powiatu Brzedeckiego osobiście Rapmundy
Stawszy Jozef Zawronkiewicz Mieszczanin y Obywatel Mia-
sta Ilzy Przedża zapobiegaiąc całości maiątku y wia-
rogodności na wyzienienie siebie uwziętey, bacząc się bydź po-
krzywdzonym Urocziste przed tymże Urzędem y Xięgami swego
przeciwko Stawszym Josefowi Smielewiczowi Cantuzystowi
Jakubowi Zekolskiemu, Janowi Lipskiemu, Marcinowi Szczerskie-
mu, Josefowi Maraszinskiemu, Marcinowi Drozdowskiemu,
Ławnikom, Ignacemu Szczerskiemu Pisarzowi niezszemu
Przysiężnemu y Urodzonemu Michałowi Dembockiemu do pro-
wizornego Dekretu Uiązliwego przybranemu Pisarzowi, Sędziom
Uiązliwym Miasta Ilzy Przedża, tudzież Stawszemu
Sybuscemu Chęcinskiemu przerzeczonego Miasta Burmistrzowi
Zanosi Zażalenie w następuiącym Sprobbie. Iż Sąd Cantuzysto-
ski osądziwszy Sprawę Zalącego z Stawszym Chęcinskim Bur-
mistrzem z wyzwiedzionych Inkwizycyi względem naysza pobicia
y Obelżenia nieznosnego Siebie Stawaiącego y Kaltzonki, wydał
Wyrok ukarania Wieżą y Grzywnami dwoyg uiązliwie na
Osobę Zalącego, a gdy Stawszy Chęcinski Burmistrz Miasta
tutey Przed żalemi Przedża nie kontentuiący się Dekretem Sądu
Cantuzystoskiego Przedeckiego założył Appellacyą Sądu z swoiey
Osoby do Sądow Ziadwornych Starosczinskich, co y na ziednanie
także uczynił, z takowym Wdziałaniem aż Dekret Cantuzy-
stoski w swoiey zostat Mocy w tadzy. Na fundamencie tey
niney Appellacyi Oczekuiący rozsądzenia Stawaiący w Sądach
Ziadwornych, żadnego niezpuszczał się względu. Lecz Stawszy
Chęcinski bezzyniwszy w Xięgach swoich Burmistrzowskich potaie-
mny y bezprawny Recess do Appellacyi, udaiąc niby Dekret
Cantuzystoski, spublikowawszy Skarżącego się względem nieiedne-
nia Wieży y Grzywien niezapłacenia, zaprzestał powtornie Zala-
cego się do tegoż Sądu Cantuzystoskiego o uskutecznienie, y tu-
dzież bezzyniebie Dekretowi Cantuzystoskiemu, nieczekaiąc na
mocy Appellacyi w Sądach Ziadwornych Starosczinskich rezolucyi
Sąd Cantuzystoski przyimuiączawszy się w brew Sprawiedliwości
do Strony, to iest Stego Chęcinskiego Burmistrza, nieważaiąc na
Obwarzenie pierwiastkowe Siebie Stawaiącego, w dawszy się nie-
stuszznie s mimo Appellacyi założoney y dopuszczoney w powtor-
Sądzenie tey że Sprawy, y złożony Termin do Sądow Ziadwornych
tudzież Manifest Nieważności Processu bezprawnie y prze-
prze Strzymanego mniey rozważaiąc, przyczyniwszy się tylko
na Opacznie od Strony remonstrowey, wydał Wyrok swoy da-
wystaraniem Stego Chęcinskiego bezprawny, y powiększeniem przy
uden Uiązku Stawaiącego na wyzienienie maiątku. Przez
niney Zały Zalący się będąc pokrzywdzonym na Samym rzecz
zenie Inkwizycyi, tudzież o zaciągnienie Kar na Sądzie Cantuzy-
stoskim za przywiązanie do Strony, y gwałtowne niewzruszywaiące wy
stępowi w brew Sprawiedliwości ukaranie, a Siebie Zalącego przy
Exe Obwarzenie

287

kże Obarczenie, tudzież za nieważanie, y mniey poważe
Terminu do Sądow Ładwornych Starościńskich wydanego, y ma
o nieważność Processu bezprawnego w Sądzie tymże Lant
toskim składanych, y za nieodesłanie powtornym Dekretem
teyże Sprawy w iedney istocie zostaiącey, owszem uciążliwo
wielkiey uczynienie, ; Także o Ukaranie Sługi Chęcinski
Burmistrza za niesłuszne żalącego w pomięszkaniu naysu
Gorzałki y Piwa lać y dawać sobie na borg przymuszanie, a
gow pieruszych za też trunki należących niezapłaciwszy, s
iącego y żony lżenie, sławy odbieranie, bicie, y innych g
towności poczynienie, bezprawne processowanie, rozsądzeni
założoney Appellacyi y dozwoloney w Sądach Ładwornych nie
kiwanie, Dekretu uciążliwego w Sądzie Lantwoytoskim z p
wdzeniem żalącego podług upodobania swego wystarani
à Mfnta na Prawo y Unkoszta niewinne wyciąganie, Ja
Inkwizycyi powtornych ; ieżeli potrzeba wymagać będzie ; u
wieść nakazanie, y Sprawy całkowite do rozsądzenia przy
cenie, za wywołanie do Sądow Ładwornych ukaranie, podobn
czynienia gwałtowności, y sławy przez żelżywe słowa odbier
zakazanie, od impetycyi wszelkiey, Processu bezprawnego, uwa
nie, Dekretu powtornego Lantwoytoskiego skassowanie, Re
podstępnego umorzenie, Unkosztow prawnych nadgrodzenie, y
nych zachodzących Okolicznościach zupełne rozsądzenie, iak
wroczyściey manifestuie się y zażala. Ofiaruiąc się o to wszys
prawnie czynić, y Swiętey sprawiedliwości w uciśnieniu swoim
prosząc się.

Jozef Ławronkiewicz pic
trzym

Dnia 11 Mca Marca
1793
Przyięta

Ławronkiewicza przeciw Sądowi
Lantwoytoskiemu, y Sługi Chęcin
skiemu Burmistrzowi Miasta
JKMci Przedcza. Zaniesionego.
1793. Rku

Dezyderyusz na Leszczynie Leszczyński Starosta Grabowski Marszałek Konfederacyi Województwa Brzeskiego Kujawskiego y Inowrocławskiego

Sobie Wielmożnemu Tomaszowi Brzeskiemu Woyskiemu Kruszwickiemu, z Dobr y Summ mianych y mieć mogących nakazuiemy aby Waszmość przed Sądem naszym Konfederacyi Brzeskiey Kujawskiey w Brześciu odprawuiącym się od położenia teraźnieyszego pozwu w niedziel dwie czyli wtenczas kiedy sprawa przywołana y do sądzenia przypadnie prawnie y Zawito stawił się a to na prawne Poparcie W. Szymona Wroblewskiego niegdy W. Kazimierza Wroblewskiego Syna Powoda, który stusuiąc się do dowodów Autentycznych iako Zażalenia uczynionego lub uczynić mianego pozywa y przypozywa do widzenia y posłuchania się Abyś Waszmość Długi wszelkie do Powoda Oyca Sciągaiące się a na Dobrach Golach czyli raczey Częściach przez Powoda Oyca sprzedanych rozciągaiące się podług dowodów, Sądownie rzetelnie okazał, y Onesz osobnym Regestrym spisawszy wyszczegunił y tenże Regestr w Sądzie złożył, ~~[illegible]~~ Summę taką iaka się z Summy Dwunastu Tysięcy Złotych Za Dziedzictwo Dobr Gol Czyli raczey Części wyiaśni y wykaże wraz z prowizyami Zapłacił, Przysięgę gdzie Okoliczność nastąpi prawna w rzetelności dopełnił y co Sprawa y Sprawiedliwości wypadnie uskutecznił. Oco Pozwany Stawić się Terminu pilnuy y Sądownie rospraw się Datt. w Brześciu Dnia Osiemnastego miesiąca Marca R.u Tysiącznego Siedemsetnego Dziewiątdziesiątego Trzeciego

282

282

Z Strony W^o Wroblewskiego
przeciw Wm Brzezeckiemu
wydanego pozwu
Kopia.

Dnia 23 Mca Marca
RP 1793
Przyjęta

285

284 fol.

