PL_1_ 73- 7 – 32

1. NR I NAZWA ARCHIWUM	2. NR ZESPOŁU	3. NR SERII
1 AGAD	73	7

4. NAZWA ZESPOŁU:

Przedeckie grodzkie oblaty

5. SYGNATURA:	6. LICZBA STRON:	7. LICZBA SKANÓW:
32	251	509

8. DATA WYKONANIA:	9. NAZWA PRACOWNI:
14. 01. 2020	PT IT

10. UWAGI:

Dodatkowa karta 136a

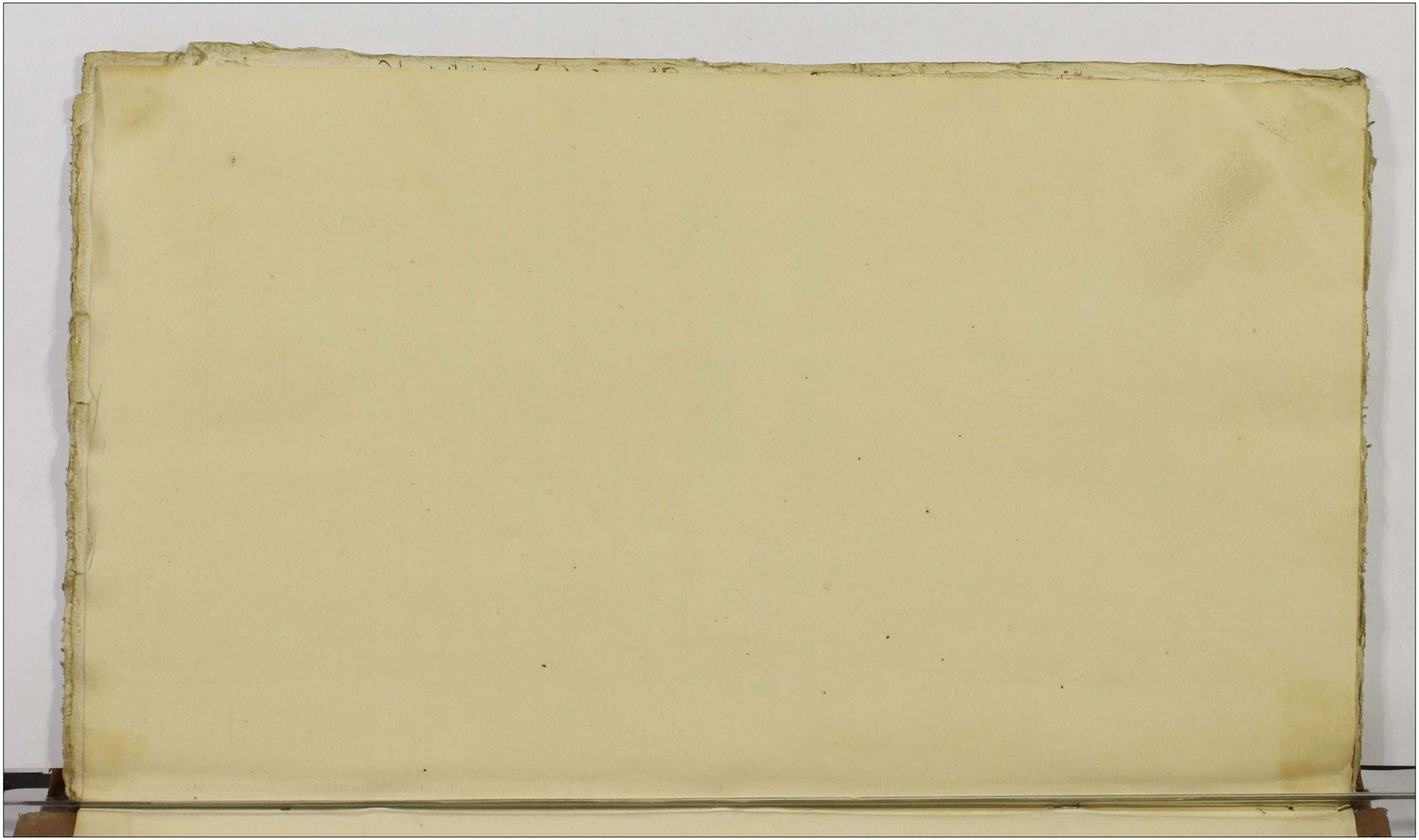

5/4 1790

Stanislaus Augustus Dei Gratia Rex &c. 3/7 1790

Tibi Perillustri Rndo Jacobo Lewicki Decano et Praeposito Izbicen. Bonorum Chotel advitalicio Haeredi et Possori de Bonis tuis grlr obq Summisq quibusvis pecun. ltis et hndis mandamus ut in Termino Cond.nis in Fundo Controverso in Bona Chociszewo et Szczkowko ac alia mente Dureti Terris Brestien. Cujaviae Jnr Meos Kosinski ac se Actorem plati ex prorogatione Judicij Campestris Fra 2da post Fm. Visitationis Bmae Virginis Mariae Anno praesen. pxe Incidenti prlr peremptorieq Compareas Ad Instantiam Mei Ludovici Poluski Bonorum Sortium Kozanski Haeredis Actoris Qui te Insistendo praemisso Dureto adictationem Collateralium demandanti Citat et adictat. p eo. Quatenus Tu Scopulum Tui Angularem Bonorum Chotel cum Bonis Szczkowo Majori et Kozanski attentis Testesq Angularitatem Sanae bene Gnaros nostro in Judicio Statuas. Pro quo Citatis sis pariturq et Judicialiter Respon. Datt Brestiae die 1 July 1790.

quodsi Id praetendere sibi praesumis attentis

1

Grodz. Przedaliae Oblatae

1790 i 1791

Copia Citt ex parte M
Poleski ⁊ Adm Rndum
Lewicki præpositum
Izbicen 1790

Sabbatho pt Fm Visitaonis
Gloriosissimæ Virginis Ma
riæ udtt Hztia trium Julij Anno
Dni 1790

Susceptum

5/7 1790

Officium Granitiale Brestense Cujaviae infrascriptum Cameriariatus Quamvis Terminis Condescensionis Granitialis inter Bona Szczkowko ab una tum Szczkowo Chociszewo Kozanki Cupliny ac alia parte ab altera tam mente Decreti Tris Brestensis Cujaviae quam robore Prorogationum per suum Officium factarum et praesertim ultimariae Feria Secunda post Dominicam Exaudi videlicet die Decima Septima Mensis Maji Anno labenti Subsecutae pro die 5. Mensis praesentis Coincidere videtur cum tamen partes utraque ob legalitates sui per literas missibiles ad suum Officium directas ad ulterius tempus hunc Immun differendum fore exoptant. Proinde Officium suprascriptum ne Terminus praeinsertus evanescere videatur partesque praemissae in desideriis frustrentur Eunae Terminum ad diem 2dam Mensis 9bris Anno praesenti madentem limitat prorogat ac differt. Conservando partibus Terminum talem qualem ad praesens habuere Prorogationis praesentis Robore Datum in Szyszyndo die 3. mensis Julii Anno 1790

Gabriel Kowski Camerarius Trib. Paltus Brestensis Cujaviae mppria

2

Prorogationis Con
descensionis in
ter Bonu Szczkow
ko Chociszewo e
alia, subscribo

[illegible]

Fa Secunda pt. Fm V.
sitationis [illegible] Mariae
videlicet die 5. Mensis
Julij Ao 1790.
Susceptum,

[illegible]

Ad Officium Actaq. Spiritus Crenę Capitulo Praedicenę pro[illegible] Venf Eius
Adamus Zulicki Nne cujus interest obtulit Officio Spiritus ad
aticandę et Actis hisce ingrossandę porrexit Prorogationem Con
descensionis ~~[illegible]~~ intraseram cujus tenor sequitur talis
/ Inscribatur Orgnlei /
Orgnle vo eiusdę hic circa Acta Spiritus relatum est

19/7 1790

10/7 1790

Mathias Josephus Korczak in Łuszczewo Łuszczewski Clnus Raven Lan ac Capneus

Tibi Gso Josepho Głoskowski Anteacto Bm Złota Tenutario Possessori de Causa infrascrta Bonisq Tuis ac Summis quibusvis pecun habet et haben qlt Omnibus mandamus. Ut in Judicijo Nris Cren Capit Lan proxime celebran pltr lgme ac peremptorie Compareas. Ad Instantiam Mgcor Pauli Dobski in Exercitu Regni Vexilliferi et Julianae de Cywińskie 1mi Ao Mgci Ignatij Prazmowski et ab Eod marito Bm Omnium Dominae Advitalitialis 2di ad Pens Voti Episcopi Mgci Dobski Contis seu utrorumq Conjugum Actor Tui Te in hurendo Documentis Citant „seu potius ex loco delicti Citant„ ad videndum et audiendum Te ante Omnia ad instantaneam Solutionem Summae quanta ex Praeterito tenutae Actor Bm Złota apud Te super restare videbitur una cum provisionibus Stringi praetensiones Tundi Stante Possessione Tui Eorum Bm Złota ad Te habitas ~~bonificari~~ tam respectu deperditionis inseminationum aestivalium qm de pascuationis Omnium pratorum bonificari tam autem ratione evectionis Straminis et Fundo Actor proprio tum aliarum rerum in Bonis Złota reperibilium Inquisitione detegendarum e panis mulctandum Declarari Statutionem Subditorum Quadrinorum Agros Semiemethonales tenentium de Bonis suprascriptis Złota Stante Tui Possessione Aufugorum una cum Eorum Uxoribus liberis ac toto Inventario pt Eosd penes Te relicto Instantaneam „Carentiam laborum bonificari„ in reliquo Condescensionem ad Fundum praedictor Bm Złota locumq delicti assignari Cta sis parte et Judlr respon Dat in

tum distinctis pro violenta interceptione binorum Cro.
Carearum atonem de Bonis Złota
boum, reprehendendum Censeri

3

Rand Fa 2da pt. Fm Ntis Sti Joannis de Bas
stel 9ta Ao Dni 1790.

Ex Parte Mgcor Dot
skow cons Sum Stus
kowski Attnis Editae
Copia
1790

Fra 2da pt Fm Visitatio
nis S. V. Mariae vdt
Die 5ta Mens Julij
Anno Dni 1790

Michał Olszak de Tarzno
w.

19/7 1790

10/7 1790

Hoc loco dabitur Certa Protestatio ex pte et personali Comparitione Mfci Xaverij de Lubranice Dqmbski Subdapiferi Covaliensis Maficarum Constantiae, Petronellae et Appollonia Jarnouskich Sororum Jnr Eas Germanar Minorennium Virginum per Decretum Castrensis Brest Cujae designati Tutoris, ac ex inde Brum Zurawice et Lania cum Attinent ad Eadem Bona Hollandis Vi praemissae Tutellae Actualis Possoris Jre et Contra Magnificos Josephum Jarnouski tum Victorem Exercitum Magni Ducatus Lithaniae Generalem Parentem atq Dominicum Filium Boianouskie Jelq ratione per Ipsos et quidem per Eundem Suprascrum Mfcum Jarnouski Memorati Mfci Boianouski Exercitum Magni Ducatus Lithaniae Generalis ad Infrascra peragenda mutuo Jnr Eos inito Consilio Superinductionis, per Eundem vo Mfcum Boianouski Generalem adhibitis Sibi Suprascro Mfco Filio suo, ac Aliis Nobilibus ad Cpsens de Nominibus et Cognominibus ignotis postquam innotuerint Specificandis, hominibus quoq de praefatis Bonis Zurawice ac Lania Subditis tum Hollandis ad Eadem Principaliora Bona pertinent Convocatis et contra Se Quaerulantem Eorundemq Subditorum ac Hollandorum Dominum rebelliter fumentatis altius expressorum Bonorum Zurawice Residentionalium cum praemissa Guerra hominum Numerum Centum Personarum excedentium Vario Armorum genere videlicet Bombardis, longioribus brevioribus ac Sclopetis Sepathis et Frameis aliisq Instrumentis ferreis ut pote Securibus Furcillis Bidentibus ac Tridentibus denique baculis grandioribus ad infrascripta exequenda munitis Die Haesterna Super Invasionis Super invadendoq Curiae in praemissis Bonis Zurawice Sitae cum praemissa hominum gerra ~~[illegible]~~ Oppugnationis Oppugnandoq Forium exsecationis exsecatis autem

in

Eandem Curiam super aggressionis et Sui Quaerulantis
Consortis ac Liberorum Suorum, tum in Tutella Ꝛmissa ex
tantium Violenter expulsionis et Visi Divina Providen
tia fugaq praetimore grandi arrepta non Salvarentur Velle
interumptionis, prout superrestantis Unius Nobilis Ami
cabiliter ad Se Quaerulantem advenientis et nihil exinde
mali aquopiam Sibi evenire Sperantis enormiter Convul
nerationis ac Concussionis, Rerum Omnium Inventariorum
totiusq Suppellectilis Domesticae fuga Sui Quaerulantis dere
lictae apprehensionis et Vix postmodum Extraditionis Omnis
Obedientiae Subditis interdictionis taliterq Legum Regni
transgressionis ac penarum distinctarum in Quemvis ac pro
Quovis demerito distinctim promeritarum in Illos protractio
nis tum intuitu aliarum Circumstantiarum in Orgli Protestatione
exprimendarum facta quae brevi porrigetur in Parato Copia Si O
pus fuerit.

[illegible]

19/7 1790

5

Mfci Dąmbski cum Mfcos
Bozanowskie ac Jarno
wski Copia

Marcfnis

Sabbo pt Fra Visitatio
nis Elmae Virg Mariae volt
Die 10 Mensis Julij Pro Dni
1790

19/7 1790

Judm Succamerariale Paltus Brest
Cujae, quoniam pro Trno Condes-
pensionis Gratis inter bona Lu-
bien et bona Kamienna aliaq mente De-
creti Tris Gostinen inr Mscum Thomam
Brzeski Tribunal Crusc. ab una tu Jm Szlo
Jacobum Kretkowski Capitt Praedec. ema-
nati coincidenti condescendere non valet,
Proinde, ne Trnus Promissae Condescensio-
nis evanescat, Trnum hunc recensitae
condescensionis cum toto rigore ac robore
ad diem vigesimam sextam mensis Oc-
tobris anno fluenti prorogat ad differt,
conservando Ptibus Trnum illo tempore
suo coram Judicio aut officio Compesti tale
qualem habiturae erant, Datt in villa Wil-
kowice die 19. mensis ~~Julii~~ Julii 1790. Au-

Stanislaus Dambski Succamera-
rius Pltus Brestensis Cujae

6

Condnis Gnlis inr Bna
Kamionna atq Lubien
Coincidens

Prorogatio.

Fra 2da pt Fm B V Maria
Scapularis Vdlt Die 19na
Mens Julij ao Dni 1790

Susceptum

Ad Offm Actay ite pmitto Vens Gnsus Stanislaus Mie-
rzejewski Nne cujus inrest obtulit Offo Dens ad Acti-
candum et ad hisce ingrossandum perrexit Prorogationem Con-
descensionis gnlis inr Bna Lubien ex una et Kamion-
na pte ex altera Ptesq introcontentas Coincidentes cu-
jus tenor sequitur estq tali
1. Inscribatur Orgnli

19/7 1790

Judm Succamerariale Palatinatus Brestl Cujae, quoniam pro Trno Condescensionis Graalis mr Bona Sole et Chodeczek aliaq mente Decreti Trs Sortinensis mr Mscum Thomam Brzeski Tribunal Crusc et Illm Mscum Jacobum Kretkowski Capitt Praedaq emanati incidenti condescendere non valet, proinde ne Trnus Missae Condescensionis coincidens evanescat consentientibus Partibus, Eundem Condescensionis Trnum cum toto rubore acrigore ejusq ad diem vigesimam quintam mensis octobris anno currente prorogat hic differt conservando Ptibus suo coram Judicio aut officio Competenti talem, qualem habituraeerant. Datt in in villa Wilkowice die 19. mensis Julii 1790. anno

Stanislaus Dembski Succamerius Ptus Brestensis Cujae
ipsa

7

Condnis Grulis in Bna Gole atq Chodcetch so incidentis

Prorogatio

Fra 2da pt Fa B V Maria Vdlt Die 19 Mr July Ao Dni 1790.

Susceptum

Ad opm de prolatis Venl Ensis Stanislaus Mierzejewski Vice Ex jus indest obtulit opp Sen ad actiand et actis hisce inc grossand perrexit Prorogatum Condnis Inlis in Bna Gole atq Chodcetch plesq intracontentas Coincidentis cujus tenor sequitur est quo talis. Inscribatur Orgule.

Orgule vro quod hic circa Acta Sen relictum est.

24/7 1790

Jacobus Sigismundus a Krettkowy Kretkowski Praedecens Dei Capneus Ordinis Sti Stanislai Eques.

Tibi Msco Josepho Jarnowski Ensifero Crusvicensi de Caa infrascrta Bonis tuis gnltr Omnibus ac Summis quibusvis pecunis habito et habendis Vigore Regio et Nra qua hac in pte fungimur Capitto Authoritto Mdms, ut in Judiciis Castrens Capitto Praedecens Tra 2do abhinc prius vel proximius in Cro Praedecens Celebrandis pnltr ac peremptto Compareas. Ad Instantiam Illris Admdm Sndi Antonij Byszewski Praeptti Chocinens Actto. Qui te Citat idq ad videndum et Audiendum n Extradionem nec restitucionem Quotae Trecentorum Sq Polt ab Ctto Msco Vincentio Jarnowski Dapiferiae Juniorlae Infideli Marcki Chelmonowicz Arendato Juravicens persuluto, et per Eundem Infidelem Marcki Chelmonowicz Labsis Melchiori et Simoni ad Verbum ab Annis Aliquot in Summa Triginta Aureorum Nummorum Concreditae n vo adhucusq exolutae per pnominatosq Labsos sibi Actto in reparaone Ecclesiae superius exaratae ad recipiendum cessae (: quae Psens Cittne apud te Arestat :) Stringi Caeteraq per Causae Istius Exigentia Sententiari. Sis Trno paritto et Judltr respons Dato in Cro Praedecens Die 22. Mens Julij Anno Dni 1790.

8

Copia

1790

Sabbatho ante Fm
Sti Jacobi apostoli
videlicet Die 24te
mens Julij Anno Dni
1790

Suscepti

26/7 1790

Stanislaus Augustus Dei Gratia Rex Poloniæ Magnus Dux Lithuaniæ Russiæ Prussiæ Masoviæ Samogitiæ Kijoviæ Smolen. Severiæ Czernichoviæ

Vobis Nobis Danieli Stus a Stubice Stubicki Scultetus Terræ Vicecapitaneo et Judici Subrogato, cum Joanne de Nowodwor Nowodwi. Notario, Officialibus Cur. Predecen. Causæ in præsentia Judicibus gravaminalibus, atq. Mro Alberto Szathowski Venatori Predecen. curiæ Nostræ Judicum Parti adhærenti, de causa in præsentia Nostra vectionis gallo ordinibus, ac summis gerbanis penes habita et habenda Nos ut in judicijs nris ordinarijs gallicis Tribun. Regni Petricoviæ a data et præsentione præsentis Citationis recte in quatuor Septimanis, dein tunc sub et gravando Causa Processus ex Regesto Sibi competentis acclamata pro judicando fuerint personaliter ac peremptorie comparendi. Ad Instantiam Nobilis Josephi Jarmowski Ensiferi Cur. Nostræ Actoris Nos pro interloquendo Rationis sive causæ Actionis an ther Regni fatte vel faciendo Citat ad audiendum et audiendum Decretum vestri Judicij Cur. Predecen. inter Nobilem Valentinum Szathowski Venatorem Predecen. Actorem et Nobilem Antonium Jaroszewicz Subdapiferum Cur. Nostræ Reum, ac Nobilem Xaverium Dembski Subdapiferum et Stat. Saltoren. ac Nostram Jarmowskich Minuscommiam nullo jure constitutum, imo tam Diplomate a Nostra Regia Matte quam Terræ Prædecen. Capitanei resolutione marginem mentionatum Saltoren. parte ab alterna in ordine reddendi de percepctis proventibus calendi in Judicio Predecen. Feria Secunda ante Festum Nativitatis Sancti Joannis Baptistæ Nostro præscripti præsentari ad quem Barra Jaroszewicz Actoris Nostri attentis sui actis Defensis, ubi pecuniæ a sacra Regia Matte in rem acti exhibito Diplomate relevari, quo relevato Ita Nostram adhærentem intuitu ejusdem procurationis præmissis Favorabilis Decreti Nostri ad mentem Legis Assis. Reg. Nos Judices distinctis Regis puniendi declarari, cæterum pro Causæ istius et Justitiæ exigentia justa præsens Conclusionem Sententiari, Nobis Jure pariturum et Juste responsum. Datum Petricoviæ Die 23 Mensis Julij Anno Domini 1790

9

Copia Citt ex parte
Mci Jarnowski coram
Mgcos Officiales Cra
Praedecem et Mcum
Szathowski Vena
torem Praedecem
1790.

Fra 2da Spro Die Fti Sctae Annae
Matris Gloriosissimae Virgis Mariae
Odte Die 26ta Mens Julij Ao Dni.
— — — 1790mo

Susceptum

28 1790

2 1790

2/8 1790

Actum in Castro Crasnostaviensi, Sabbathô post Octavas Festi Sacratissimi Corporis Christi Domini proximô Annô Ejusdem Millesimô Septingentesimô Sexagesimô Nonô.

Mfici Antonius Rogala Koczorowski Pincerna Czernie choviensis, et Antonina de Blumbergi Consors in vicem Conjuges Sani ett Rndo ett Rnvesunt Et Quilibet Illorum suo pro Interesse seorsim et specialiter presertim vero Mfica Consors in Assistentia Mariti sui uti Tutoris Conjugalis et authoritate Recognovit. Quia Ipsi Mficum Josephum Blumberg Dapiferidam Ostrzeszoviensem olim Mficorum Petri Blumberg et Ludovicae de Zaiączki Dapiferorum Ostrzeszoviensium Conjugum legitime pereatum Filium et respective sui Rntis Consortis Fratrem Germanum de restanti Dote Sex Millium Ducentorum fp ad Complementum Summae Viginti Millium florenor Poll Intercisa certa Nuptiali de Actu et Data Illius in Sielec Die Vigesima Tertia Mensis Februarij Millesimô Septingentesimô Quinquagesimô Quartô Annô Inter olim Mficam Ludovicam de Zaiączki Blumbergowa Dapiferam Ostrzeszoviensem pertunc Relictam Viduam ab una, et Se Recognoscens parte ab altera confecta et conscripta Manibusq tam Partium quam et certorum Mficorum Amicorum

propriis

10

ppriis subscripta Actisq Castrensibus Chelmensibus robora
ta assignata et ad Quietationem authenticam Itidem con
Actis Castt Chelmensibus Feria Quinta ante Festum Natiu
tatis Beatissimae Virginis Mariae Anno Eodem de Summa
Duodecem Millium florenor Poll in antecessum realiter
per olim suprascriptam Mficam Dapiferam Ostrzeszovi
ensem charissimam Matrem Sibi Rntibus exoluta in
post vero Complanatione ultimaria in Anno recenter
elapso Millesimo Septingentesimo Sexagesimo Octavo
in Arce Zamoscensi Die Quarta Februarij jam post Fa
ta utrorumq Parentum Inter Consuccessores Blumbergo
vianos conscripta manibusq Illrium et Mficorum Amicorum
authorisata, ac Sigillis Genuinis communita Actisq pscnc
Castt Crasnostaviensibus Sabbatho post Festum Purifica
tionis Gloriosissimae Virginis Mariae pximo Anno Eodem
roborata ad Summam Tredecem Millium Octingentorum
Ill Poll reducta nunc vero de Manibus suprascripti Quie
tatorij uti Fratris Germani realiter et in effectu Sibi Re
cognoscens exoluta ob pstitam plenariam et sufficientem
Satisfactionem Summaeq Viginti Millium florenor Poll
Dotalis integram Solutionem Quietant, emittunt et
liberum absolutumque faciunt ac pnuntiant ett Pun
ctum Eiusdem Intercisae quo ad Summam Dotalem
tantum attinet tollunt cassant mortificant et annihi
lant perpetuo et in aevum H. L. R. Hieque subinde Ea
dem Mfica Antonina de Blumbergi Koczorowska
Pincernissa Czerniechoviensis in Personali eiusdem
Mfici Antonij Rogala Koczorowski Pincernae Czern
choviensis uti Tutoris Conjugalis authoritate et Assis
tia Sana ett Rndo ett Rnoit. Quia Ipsa ob pstitam
Sibi plenariam sufficientem ac effectivam in pers
luta

28 1790

2 1790

luta Dote Intercisa Nuptiali supra de Actu in Quietatio
ne exarata Sibi Rnti adequate de Bonis Paternis et Mater
nis assignata Satisfactionem Dotisq; plibatae realem et
effectivam actualemq; persolutionem adhaerendo hoc in passu
Legibus Rni de Bonis Eisdem Paternis et Maternis in Rem
Mfici Josephi Blumberg Dapiferi Ostrzeszoviensis sui Rntis
Fratris Germani uti Unici Bonorum Paternorum et Mater
norum ulter omnium Haeredis et Successoris abdicat, recedit
et abrenuntiat, Nihilq; Se de Bonis ptactis participaturam
suis cum Successoribus assecurat et declarat. H. S. P. R.

Correxit Rydzewski mmae

Legit Udrzycki mmae

11

Mfici Koczorowscy Conjuges Pincernae Czerniechovien. Mficum Blumberg Dapiferidam Ostrzeszoviensem de Summa 20000 fl Dotali

Quietant

Et In continenti Eadem Mca Koczorowska de Paternis et Maternis

Abrenuntiat

In Castro Crasnostaviensi

A. D. 1769.

Fra Ida pt Fr Sti Petri in Vinculis vdlt die Ida Mensis Augusti Ao Dni

1790.

28/11 1790

2/8 1790

Actum in Castro Camenecensi Podoliæ Feriâ Quartâ ante Festum Sancti Thomæ Apostoli, id est: die decimâ quintâ Mensis Decembris, Anno Domini Millesimo Septingentesimo, Octuagesimo Quarto.

Magnificus Josephus Blumbirg Dapifer Ostrzeszoviensis olim Magnorum Petri Blumbirg, & Ludovicæ de Zaiączki, olim Magnorum Adalberti Zaiączek & Angelæ de Czeshie Conjugum Filius Thesaurarius Lanciciensis Conjugum Filius Sanus ac Recognovit. Quia Ipse Quietationem Authenticam Coram Actis Castri Predicensis per Meum Ignatium Zaiączek Exercitûs Regni Majoris Actis Ipsius a se Recognoscente die Nonâ Mensis Maji Anno Currenti Millesimo, Septingentesimo, Octuagesimo Quarto Specialiter Inscriptum Plenipotentem die quintâ Mensis Novembris Anno

12

Annô itidem labenti, de Summa Dotali
Quinque Millium Florenorum Polonica
super Bonis Zbiiow cum attinentiis hær
ti, post olim Charissimam sui Recognoscenti
Matrem, in se jure Naturæ devolutt. in Re
& Personam Mcæ Antoninæ de Zaiączki
lim Mcorum Dobrogosti Zaiączek & Salom
de Jaszewskie Conjugum Filiæ olim Mgci
Thomæ Krasnicki Consortis Relictæ Viduæ
Recognitam & Subsecutam approbat, Confi
mat, & Ratificat, perpetuum sibi Suisq
Successoribus intuitu Pmissæ Summ
imponendo Silentium Recognitioni Pse
tis Vigore.

Ex Actt Castre Capit
Camæ Pod Extrac
Jorreii Lawsk

Legi cum Actis Jaworski
mpp

28 1790

Ad Offm̄ ee pntr vns Gnus Ignatius Ujazdowski obtulit Offo ꝑsenę ad acticanę et Actis hisce ingrossanę Approbaonem Quietaonis coram Actis Crenę Camenecenę Podoliae rquitam de tenore sequenti /: Inserat Orgle :/ Orgle vo Is ię offerens hic circa Acta ꝑsenę reliquit et extat inter Producta Relaonum

Fra 2da post Festum Scti Petri in Vinculis, vidlt Die 2da Menę Augusti Ao Dni 1790.

Susceptt.

Mcus Blumberg Insti-
tutionem Mci Ignatii
Zaiączek vigore Spe-
cialis Plenipotentiae
in Personam sui Rutis
datam

Approbat
In Cro Camae Pod
die 15 Xbris
Anno Dni 84

Fra Zela pt Fra Sch Petri
in Vicariis volt Die Zela
Mag Augusti Ao Dni
1790

28/III 1790

2/8 1790

Actum in Castro Crasnostaviensi, Die Vigesimâ Quartâ Mensis Aprilis, Annô Domini Millesimô, Septingentesimô, Octuagesimô, Quartô.



Comparens Pltter coram Officio et Actis Præsentibus Capitanealibus In Castro Crasnostaviensi, Mfica Ludovica de Zaiączki Wyszynska Divortiata olim Mficorum Antonij et Mariannæ de Cieszkowskie Zaiączkow Thesaurariorum Łęczycensium Conjugum Filia, Sanamente et Corpore existens foro competenti omisso et Jurisdictione propria posthabita, Præsenti vero in Se Posteros ac Bona sua omnia quò ad Actum hunc benevole assumpta palam, publici, liberè, ac perexpressum Rnvit Quïa Sibi Recognoscenti in Summa Dotali de Bonis Paternis et Maternis ac etiam de Bonis Zbijow vocitt: in Palatinatu Ravensi Jacentibus Successivis post olim Mficum Dobrogoscium Zaiączek dereliett: in Se Recognoscentem erga Mficos Fratres suos, Jure Naturalis Successionis devolutt, Decreto Compromissoriali Exdivisoriali in Civitate Zamość Palatioque Ibidem sito Die Vigesima Mensis et Anni præsentium Inter Mficos Josephum Exercitus Clavæ Majoris Regni Generalem Adjutantem, et Ignatium in Exercitu eodem Majorem

14

Majorem, Zwiączki Fratres ab una, et Se Rnten
parte ab altera lato, Actis Psentibus Die Actus
hodierni Oblatuato, adinvenę et adjudicatt, per
dem Mficos Fratres Sui satisfactt est, ea itaque
mediante Satisfactione de Pmissis Bonis tam Pa
nis et Maternis, quam Zbijow Successivis Abdicat
cedit et abrenuntiat, perpetuo et in aevum, Salvam
Sibi non nisi ad alia Bona Successiva, ac Summas, si q
suo tempore Jure Successivo devolventur, reservat et p
custodit Hac Sua Personali Recognitione ad pre
sa omnia accedente.

Correxit Sokulsk

Legit Udrij dei mmie

28 1700

15

Mca Wyszyn
ska Diverciata
de Bonis Pater
nis et Maternis

Abrenuntio

In Cro Crasnosto
A.D. 1784

Tra Qda pt Fra Sch. Petri
in Vinculis vdt Die Qda
Mensis Augusti Ao Dni 1790

67

28 1790

(9) 6/8 1790

Xięz Oficyał Przeciechowski osobiście mayszedszy Wlmość Pan Domi

X 4/8 1790

Do Urzędu y Xięgi Grodzkich Starościńskich Przedecki ch Starościy Osobiście Urodzony Marcin Sradokierski Dobr Cetow z przyległościami Dziedzicy y Possessor Ostrzegaiąc bezpieczeństwo Fortuny Swey aby wszystkiemu niepodpadł Detrymentowi Stu: Suiących do dawnych Manifestow Wiecznie Urządzenie porządzonych y one Korroborując przed niniejszemi aktami Przedecktiemi z nie: utobnym Zalem Przeciwko Urodzonemu Józefowi Zaykiemu Dobr Bronisrewa Dziedzicow y Possessorowi w Bliskim Granicznie Dobr Cetow Zostaiących Sąsiadowi Jako nay Solenniey Zarala się Tey Okoliczności Że nie Kontentuiąc się da: wnemi wielenie Gronton Zalącego poczynionemi Jako to, wycięciem lasow napospiały — Klebu y Bale oraz wyradowanie Borow napole, na kilka dziesiąt Morgow Lekko rachuiąc Za Oczy wi: sta Granicą, ktorą temne JMć Pan Zydi Karat Swoiewolą poorac y mieszkami Zaraz Ocyntuiąc y Manifesta Obrzeni wsobie Opieraią, Lecz y teraz Swieżo Dąb wielki iest spustrzony na rzecz tegoż JMć Pana Zaykiego na klebki wyrobiony ulbrzeg Cetow Nalezącym Pogedali powale Granicznym Kturzy się Obraca od dwoch Kopcow Sciarnych wielkich przeciwko sobie Stoiących miedzy Dziedzinami Bronisrewemy y Cetami nadpolem Bronis: rewskim, Po ć nowo wyrodowane przez Dziedzica Bronisrewa teraznieyszego wieczyste Stałemi Kopcami Granicznemi Kilka dziesiąt Morgow rachuiąc aż do Drogi Mstowskiey Owsom "Zostaie" Zoriane. Gdy Zas Zalący Granice Swoie Ostrzegą Granic rozne mi per swazyami przez Sąsiadość y Osobiście pietrzko do Dzie: dzica Bronisrewa ale y do Jego Ludzi Osobliwie od Staroscinskiego Franciszka Kotasinskiego Dzierżawcy Subordynowanego na ho: nowie Byt Zebrany. y Podarzywszy Stuiącego Zarabka Woytka Zalącego pobit do upodobania Swego, Więc Udaiąc się do Swiecey Sprawiedliwości Zgodnie Ukarania podług Konstitucyi Anni 1768 Ouidencyiąc Granicznie poczynione niewchodzące w sprawę Granicerną Zapadłey, Oparroczne Granice y Un Kontow prawnych nadgrodzenie, Do Offiaruiąc prawnemi Swiadkami Zalący dochodzic y Winy Kolwac podług Prawa.

Marcin Sradokierski trzymany Rękę

16

Kopia manifestu na
rzecz Urod. Marcina Sa
dokierskiego przeciwko Ur.
Łąckiemu Spisana
1790

Tra Quarta pt Tri Sti Petri
in Vinculis vidt Die Quarta
mensis Augusti Ao Dni
Susceptt. 1790

28 1790

6/8 1790

Do Urzędu y Xiąg Grodzkich Przedeckich osobiście przyszedłszy W. Imć Pan Dominik Junosza Boianowski tę Imieniem W. Imć Pana Wiktora Junoszy Bojanowskiego Generała Majora Woysk W. X. Lit. Nayukochańszego Oyca swego na Przeciw Kancellaryi Grodz. Przedeckiey zanosi Skargę iż taż Kancellarya pomiiao tylu Praw przyimowania Obywatelskich Tranzakcyi dokoniecznie Obowiązuiących iednakże Manifestu ex Speciali Commisso Zalącego się Naprzeciw W. Dąmbskiemu Podstolemu Kowalę zanieść chcącego, chociaż żadney lezyi honoru nieobeymuiącego przyiąć odmówiła, w czym zalący się widząc wraz z Prawem pokrzywdzony Czynić Prawnie z tąże Kancellaryą Oświadczaiąc zostawuiąc sobie moc poprawy ninieyszego Manifestu Salvis de Jure Salvandis

Dominik Junosza Boianowski

17

Kopia Manifestu z Stro
ny Wielmożnego Boianow
skiego przeciwko Kancel
lary Przedeckiej
~~[illegible]~~

1790

Fra 6ta pt Fm Scti Petri
in Vinculis volt Die 6ta Mensis
Augusti Ao Dni 1790

Suscepta

28 1790

6/8 1790

Przed Tegomosc Panem Adamem Zulickiem na mocy Praw Sub delegatem, y Xięgami Grodzkiemi Przedeckiemi, osobiscie stanąwszy Urodzony Franciszek Grembecki Susceptant Xiąg ninieyszych wykazuiąc czułosc swą, odwołuiąc się do Praw Koronnych, te na przeciw Wielmoznym Wiktorowi Generałowi Woysk Koronnych, y Dominikowi Synowi, Junoszom Boianowskich z nie utulnem Zalem czyni y Zanosi Zazalenie, czyli raczey Remanifest. A to iz wspomniony Wielmozny Generał Boianowski Zaostrzywszy pioro swe, napisał Manifest w Dobrach Zurawicach na przeciw Wielmoznemu Xaweremu Dąmbskiemu Podstolemu. Kowalskiemu y on iako czyniący własną swą ręką tamze podpisał a z tym Urodzonego Piotra Zrylskiego do Xiąg Przedeckich aby się w Protokuł Podpisał przysłał Aze ten sam ktory Manifest czynił y on swą ręką podpisał u Xiąg do Podpisania na widendę podług obmowy Praw y Stylu zwyczaynego Kancellaryi osobiscie nie stawił się Przeto Kancellarya ninieysza iako od nie przytomnego y od Xiąg na mile Siedzącego Gdy wspomnionego Manifestu z przyczyn Wyrazonych nie przyięła, Wielmozny Dominik Boianowski Wielmoznego Oyca Imieniem na przeciw Kancellaryi ninieyszy, nie słusznie dziś skargę zaniosł, Przeto Zalący się z przyczyn wyzey wyrazonych wykazuiąc nie słuszny opis, to swoie iako naysolennieysze na przeciw tymze Wielmoznym Boianowskim zanosi Zazalenie, obiecuiąc prawne poparcie się Salvis de Iure Salvandis.

Franciscus Grembecki Susceptor Cz Praedcz

Adamus Zulicki mpp

18

28 1700

19

Gsis Grembecki conę
Mios Boianowskie
Protestationis Copia

1790

Fra Sexta pt Fm Scti
Petri in Vinculis ydlt
Q 6ta Mensę Augusti 1a
Dni 1790

28 1790

17/1 1790

6/8 1790

Do Urzędu y Xiąg Grodzkich Brzeskich Kujawskich przyszedszy W. Imć Pan Dominik Bojanowski ze Imieniem W. Imć Pana Wiktora Jerzego Bojanowskiego Generała Majora Woysk Wielkiego Xstwa Lit. nayuprzeymszego Syna swego na przeciw W. Imć Panu Xaweremu Dąmbskiemu Podstolemu Kowalskiemu, W. Karolowi Pinińskiemu, Wawrzyńcowi Jarnowskiemu tudzież Ur. Floryanowi Roszczewskiemu Walentemu Stoszkowskiemu iakiego kolwiek Imienia Biernackiemu y Innym tegoż W. Imć Pana Dąmbskiego Współczłonkom zawsze skarżę w nastempuiącym sposobie:

Smutne iest nader Zdarzenie gdy chęć Korzyści zmienia naturalne rzeczy poznanie, gdy chciwość Prawo inaczey czynić wskazuie ta sobie Zdaie się Oczy przeciw niemu zaciemniać.

W tym zostawat Zdarzeniu W. Imć Pan Wiktor Bojanowski Generał Major Woysk W. X. Lit. z przyczyny W. Imć Pana Dąmbskiego iż zawarłszy Kontrakt W. Załęzy się O Kupno Dóbr Zarawie Łani Ogorzelewa z przyległościami y innych, z W. Imć Panem Józefem Jarnowskim Mieczniskiem Krawskim o Dobr pomienionych Kupionych Prawem Natury będącym Dziedzicem tenże Kontrakt Resygnacyą Kwitem do Practic tudzież y Intromissyą nemine Impugnante do tych Dóbr wziętą uniewarowawszy, zastawszy w tych Dobrach W. Imć Pana Dąmbskiego Pod Kontrakt Arendowanego Posesora uporznie się przy Possessyi tych Dóbr Skarżący utrzymywać którzemu mianowicie Arenda ale y Rumacya Oney się słuszenstwa lecz W. Załęzy się maiąc Względ ze tenże W. Imć Pan Dąmbski na za sobą Siostr rodzoney Żony W. Załęzego się spodziewaiąc się ze ta nowobrzeżi niesmiałość do występków lecz oddalenie Upadu przyniesie, lecz z niezmiernym Serca czucia patrzyć W. Załęzy musiał na wzgardzenia prawości swoiey bo gdy W. Załęzy się zniekał do Dóbr gromadzkich Poddanych od przeszłego Dziedzica odebrał y dostrzegał Szkod zalecił, W. Imć Pan Dąmbski spostrzegłszy przy Stanisławie Ur. Piotra Zrzyskiego w Służbie W. Załęzego się na ten czas zostaiącego, Szkod czynić wzbraniaiącego wypadł ze Dworu

Wiktorem Stachelskiem

20

Z gołym Pałaszem, y z kilką do siebie przybranemi Osobami tegoż
Urd Zrylskiego iaknaynieprzyzwoiciey traktowawszy y onegoż od St
aż do Dworu włoczywszy na nim aż suknie y Pas podarłszy
zawlekł do Dworu y tam go więził W. Zalący się chcąc widz
takową Krzywdę Służącemu swemu udziałaną iednak
znaiąc Prawo bespieczeństwo y powagę Kommissarzy Cywilno
Woyskowych z Deputatami Trybunału Koronę porownywa
przy których tarzecz się działała Jako to JW. Dzięcielski
y Tarnowskim nawet Urząd swoy Kommissarski sprawu
cych to iest zpisywania Dymow smutnym się tylko zapa
wał Okiem, Po odieździe JW. Kommissarzy udać się W Zalący
był przymuszony do tego Prawa które uciśnionym w tak
wym przypadku pozwala iako to Konstyt: 1768. y poznieyszy
1784. W Słowach=że Dobra z Kontraktow Arendownych wy
=kaiące pod bezprawny niemaią podpadać Zaiazd. Poszedł
z Ludźmi swemi do Dworu, y tam gdy wszedł W. Zalący
zastał tam przygotowanie nie iak na siebie Dziedzica przy
ite, bo nietylko Szabel kilka z których były świeżo szlifow
ne, broni znaczną liczbę z mocnemi Naboiami ale y
Prochu, y Srutu znaczną mnogość w Pokoiach na talerzu
po Oknach y Stołach porostawianego a w większych Cz
ściach po pokoiach rozsypanego, y tam ieszcze na Wiolencyą
na ludziach swych czynione W. Zalący się patrzeć przymuszony zost
wał. O co wszystko Prawnie prawnie Czynić oświadcza się
zostawuiąc sobie moc poprawy ninieyszego Manifestu
Salvis de Jure Salvandis—

Dominik Boianowski

28 1790

17/1 1790

21

Kopia Manifestu z strony WJ. Boianowskiego przeciwko W. Dąmbskiemu. 1790

Fra 6ta pt Fm Scti Petri in Vinculis volt D. 6ta mensis Augusti A° Dni 1790

28 1790

17/8 1790

Ignatius Zbozy de Zakrzewo Zakrzewski Crenae Radziejoviensis Capitt. Ordinis S. Stanislai Eques.

Tibi Ipso Ludovico Skorzewski de Bonis ac Summis Tuis qttr omtbs mds ut In Judijs nris Crenae Capitt. Reae proxe in Sui Cadentia in Cro nro Celebrandae pttr ac peremptt Compareas ad Instantiam Gsi Joannis Lukowski actt. Qui Te Citt seu potius ad Incidentiam Causae cum mis Gryski et Kaczecki adcitt. ad videndum et audiendum Te tam ad attentandam Causam Eandem si ad Illam spectare videaris quam Judlem Rgnem Ea in Causa Stringendum fore arbitrari; ad Solutionem 32 aureorum Lucique Sae in Commerciam Bonum Traditae, una cum provisione tum Lucro ex Eisdem Bonis percepto adigi, Seorsivam Quotam regro Conscripto et Comprobandae in Judicio Reponendae in Expensas Bonum ~~Erogatae~~ et Sustentationem Personae Equi et Hominum erogatae specificatae, restitutionem Demandari, Litt Expensas ac Damna Causata Compensandae Injungi Citt Lis paritt et Respondere Datt in Cro Radziejo die 10 Augusti 1790 Ao

22

Exp.te P. Lukowski
cens. P. Thorzewski Cit.
Copia. 1790.

Fra 3tia pt Fm Assum
ptionis in Celum Bssmae
Virginis Mariae vidlt
Die 17. Mens Augusti
anno Domini 1790
Susceptum

28/8 1790

20/8 1790

Stanislaus augustus Dei Gratia Rex Poloniae etc.

Michaeli Harmel Mathiae Kaminski et Andreae Vobis Honestis, ~~NN~~ Bonorum Nowawies Sculteto ac Scabinis Hassover, Totique communitati Ejusdem villae Regalis ad capitaneatum Praedecensem spectantis Incolis de Personis Bonisque vestris Generaliter omnibus mandamus ut in Judiciis nostris Terrestribus Brestiae ayae Brestiae ab hinc prius et proximius Juxta suam Cadentiam Celebrandis personaliter peremptorieque compareatis ad Instantiam Tr. Perilnis Rdi Francisci Bilski Ecclesiae Parochialis in Praedecem Praepositi actor qui vos adhaerendo Mactationi suae officiose contra vos factae Constitutionibusque Regni de decimis Manipularibus sancitae forum Judicii nostri praescribentibus citat ad videndum et audiendum vos ratione praepeditae quinimo denegatae ex decimationis Decimae Manipularis ex agris Bonorum Nowawies ad Ecclesiam Praedecensem spectantis in continuaque Possessione ad omnem praesentem existentis poenales mente Legum et Judicii sui praejudicatorum esse adinveniri compensationem praeinsertae Decimae praevio praestando Juramento sup quantitatem collectorum per vos fragum pro re actoris totaliter ~~[illegible]~~ injungi pro quibus citationi sibi termino praesenti parituri et Judicialiter Juxta postulata causae praesentis et formandam Judicialem Conclusionem Responsuri Datum Brestiae Die 19 mensis augusti 1790 ad

23

~~Mrs Dn Andus Bil-~~
~~ski Praeptus Praedeuc-~~
~~onis Hollandos Nowey-~~
~~wsi Mastur.~~

~~Fra 3tia pr Fm Assum-~~
~~ptionis in Calum BVM.~~
~~Vdlt Die 17 Mensis Augusti~~
~~ao Dni 1790mo~~

~~Susceptum~~

Ex pte P. R. Bilski
con Hollane Nowey
wsi Ga Ldta

Copia

Fra 6ta pr Fm Assum-
ptionis in Calum BVM.
Vdlt Die 20 mensis
Augusti ao Dni 1790

Susceptum

28/8 1790

Stanislaus Augustus Dei Grãa Rex Poloniæ, Magnus Dux Lithvaniæ, Russiæ, Prussiæ, Masoviæ, Samogytiæ, Kijoviæ, Volchyniæ, Podoliæ, Podlachiæ, Livoniæ, Smolensciæ, Severiæ, Czerniechoviæq.

Vobis Illustribus et Magnificis Majoris Poloniæ, Siradienę, Lanciciensi, Brestensi Cujaviæ, Radziejoviensi, Prædecensi, Alijsq Vicinioribus Capitaneis. Necnon Mficis Ludovico Camerario Terrestr Brestr Cujaviæ et Magdalenæ de Swierczyńskie Congibus, anteactis, Joanni Wardęski Notario Castrenę Prædecenę Moderno Brum Dziewczopola Hæredibus Parti Jure Victæ de Officijs Bonisq Vestris generaliter ombus Mandamus. Ut in Judicijs Nostris Ordinarijs Generalibus Tribunę Regni Petricovienę recte in quatuor Septimanis seu tunc dum et quando Causa pbens ex Regro Sibi Competenti ad Judicandum vocata et Acclamata inciderit, pnter ac peremptorie Compareatis. Ad Instanę Admodum Reverendi Francisci et Gnosi Apollinaris Fratrum Germanorum Szczycińskich, Actorum. Qui Vos insistendo Decro Judicij Nostri Die 27 mensis Septembris Anno pterito inter se Actores ab una, et Vos Citatos pte ab altera plato Summam 3000 flę Polę cum pvisionibus Actoribus Adjudicanti, necnon Condemnaoni in Termino Satisfactorio ex Instantia Suorum Actorum, Coram Actis Castrenę Radziejovienę Die 25 Mensis Junij Anno pbenti respectu non Solutionis pmissæ Sumæ Super Vobis Citatis Obtentæ et Publicatæ Citant ad Videndum et Audiendę adtenta plenaria pmissorum Brum Dziewczopole et Vestri Convictione Vos Illustrem et Mficos Capitaneos ad Executionem pinserti Processus ad Obloquentiam Legis Stringi et Compelli, Bonaq pmissa Dziewczopole Major in Summa pinserta pvisionibus et Processu pre Actorum Tradenda determinari. Cæteraq Juxta formandam Nostro in Judicio Conclusionem Conę Vos Statui et Sententiari Citamini Sitis parituri et responsuri. Datt Petricoviæ Die 23 mensis Augusti Aõ Dni 1790.

24

Ex [illegible]
et Gsi Apollinaris Fra-
trum Gnorum Szczycin-
skich Cone MM. Wan-
skie ad T.T.R. Petricoviens
Citt Copia 1790 a

In Cro Praedecensi

Sabbo pt Fm Sti Bartho-
lomaei Apli vel Die 2 8. Mon-
is Aug Ao Dni
1790.

30/8 1790

28/8 1790

Jacobus Sigismundus a Kretkowy Kretkowski Capitt Praedecens Insignis Scti Stanislai Eques

Vobis Mcis Justinae de Dobrskie olt Mci Martini Betkowski Thesaurarij Brestt Cujae Conti Relictae Viduae Matri tum Matheo Filio Betkowskim de Causa infrascripta Bonisq vris gnltr omnibus mdmus ut in Judijs nris Crenz Praedecens Fra Secunda juxta sui Cadentiam in Cro Praedcl Celebrandi pnltr ac peremptt Compareatt ad Instaam Itrij Mci Dionisij Mniewski Equittus Nationalis Rothmagistri Ordinis Scti Stanislai Equitis Actt Qui vos inhaerendo Documentis suis Causam psenz evincentibus ut pote Inscrioni p Mcum Szadokierski et Tranfusioni p Mcum Cienski factae citet usq ad vedend et audiend vos ad Solutionem Summae Duorum Millium Florenor Polonicalium una cum provisionibus stringi Litis expensas refundendas demandari Quare Cttni Scti Fmo psenz paritt et Judtr respons Datt in Cro Praedecens Dn 22da Mensis Augusti Anno Dni 1790 E Brum Mchowa haeredibus p

25

Ex Pte Illris Mfci
Mniewski contra
Mcos Bętkowskie
Citaonis Edictae
Copia
1790

Fabbatho pt Fm Sti
Bartholomei Apli
videlicet Die 28va
Mensis Augusti Ao Dni
1790 Susceptae

30/8 1790

28/8 1790

Jacobus Sigismundus a Kretkowy Kretkowski Capitt
Praedecens Insignis Sti Stanislai Eques

Vobis Mcis Justinae de Dobrskie olt Mci Martini Bętkowski
Thesaurarij Brestt Cujae Conti Relictae Viduae Matri tum
Mathiae Filio Bętkowskim de Causa infra scra Bonisq
Vris gnlr omnibus mdmus ut in judijs nris Crnis Praed
decens Feria Secunda juxta sui Cadentiam in Cro Praed
Celebrand pnlr ac peremptt Compareatt ad Instam Ilris
mci Dionisij Mniewski Equittus Nationalis Rothmag
stri Ordinis Sti Stanislai Equitis Brm Polenisza ac alior
Haeredes Dni tum Gsi Martini Stanislawski Economi Actt
Qui vos inhaerendo Protestaoni suae factae aut faciendae
ad paratt Processum Paratas Condemnaones loco pro
agendae Executionis Citant ad videndum et audiendum ad insta
taneam Statuonem Honesti Michaelis Bartoszewicz fossa
toris in Bnis Mchowo vris Haereditt existens /: Qui pro ut an
tea nunc et pnti Citaone apud vos cum omnibus rebus
arestatur :/ stringi statutum Actt extradendum demandari
et eunq ad satisfactionem Conctui in puncto Subsequendae
elaboraonis ulterius fossar in pleno obligari poenas tam
in Sublaonem processus qm raone pmissi Honesti Barto
szewicz susceptt et ejusd ad requisitionis nolle extradionis
irrogandum censeri damna causatas refundendum demanda
ri Quare Citni Sctt Trno pnens paratt et Judlr respons
Datt in Cro Praedecens Die 22da Mensis Augusti Anno
Dni 1790

26

E Cte Illris Mu
Mniewski cong Mu
Bethowskie Citaonis
Copia 1790mo

Sabbatho pt Fm Scti
Bartholomei Apli vdlt
d 28va Mens Augusti
Anno Dni 1790
Susceptu

30/8 1790

Jacobus ~~Ignatius~~ Sigismundus de Kretkowo Kretkowski Praedecen. et Capitt. Insignis S. Stanislai Eques.

Vobis Gsis Antonio Parenti et Francisco Filio Dzwinieckiem Thesaurarii Livoniae de Causa Infrascripta Bonisq. vestris gntr omnibus mdamus ut in Judicij nostri Crac. Praedecen. Trā Secunda pus vel proximius in Cro Destro Celebrand. pntr ac peremptorie Compareatt ad Instan. Gsi Thomae Wilkostowski et Mariannae de Dzwinieckie Invicem Congum Actt Qui vos Inhaerendo Masnibus Suis factt vel faciend. Citat. idq. ad videndum et audiendum ad Instantaneam Comportationem Contractus Certi venditorij Sortis Bonor. Dzbionki Inter Te Gm Antonium Parentem ab una et Franciscum Filium Subsecutt Censeri Sententia Judicij nostri obligari quo Comportato vos Utrosq. ad exolutionem Portionis Sibi Actt una cum provisionibus ex Bonis Paternis et Maternis debitae Obstringi te vero Gm Parentem ad Dandam Judtem recognitionem Pro Praestando Corporali Jurramento quod nam Cui benigniter tribuisti adigi quibus Subsecutt id quod juris erit Cum vos Statuimus et Sententiam Dattam in Cro Praedecen. Die 23 Augusti 1790 Ao.

27

Copia Expte Pri
Wilkestowski
Cz Gsos Rozniecki
1790
ad

Fra Jula Ao Fra S. Egidij
Abbatis vdt Die 30. Mensis
Augusti Ao Dni
1790.

6/9 1790

4/9 1790

Jacobus Sigismundus a Kretkowy Kretkowski Prædecenz Q. Capneus, Insignis S. Stanislai Eques.

Tibi ~~Vobis~~ Gnoso Adamo Kętrzynski, in Bonis Rogoszki quovis Jure certæ Sortis Possori, de Bnis Tuis gntr obz Q. mdamus, ut in Judiciis nris Cr Capitt Prædecenz F. 2. abhinc prius v proxius in Cro Prædecenz celebrandæ pntr peremptq compareas. Ad Instanz Ingoris Judicii Officii nri, ejusq Delatt Gnosi Antonij Gadomski Brum Gogoty Hæredis Actt. Qui Te inhærendo offose visioni, ac Protni suæ factæ v faciendæ citat, ad videndum et audiendæ Te ratione ex fundo Gogoty proprio, p Labrum Casimirum agricolam Brum eorundem Gogoty, tam silizine, quam avena seminari solito, aratri cum quatuor bobus, et securi vi ac violenter interceptionis, et ad tertiam diem bourn maceraonis, et detentionis, perindeq unius bovis decessus mox Causationis, istiusmodiq violentiæ u[illegible] mentem Legis anni 1768. peractionis, pœnis hac lege descris puniendum judicari, decessum [illegible]vis unius, carentiam laborum quatuor boum [illegible] pensandam et restitutionem securis interc[illegible] injungi, cæteraq iusta postulata Legis ac justitiæ, juxtaq formandam Judlem conclusionem conq Te statui, decidi, et Senteari. Pro quo citris. Sis Trno paritt et judliter responz. Datt in Cro Prædecenz Q. Utemenz 4 Jtis Anno Dni 1790.

28

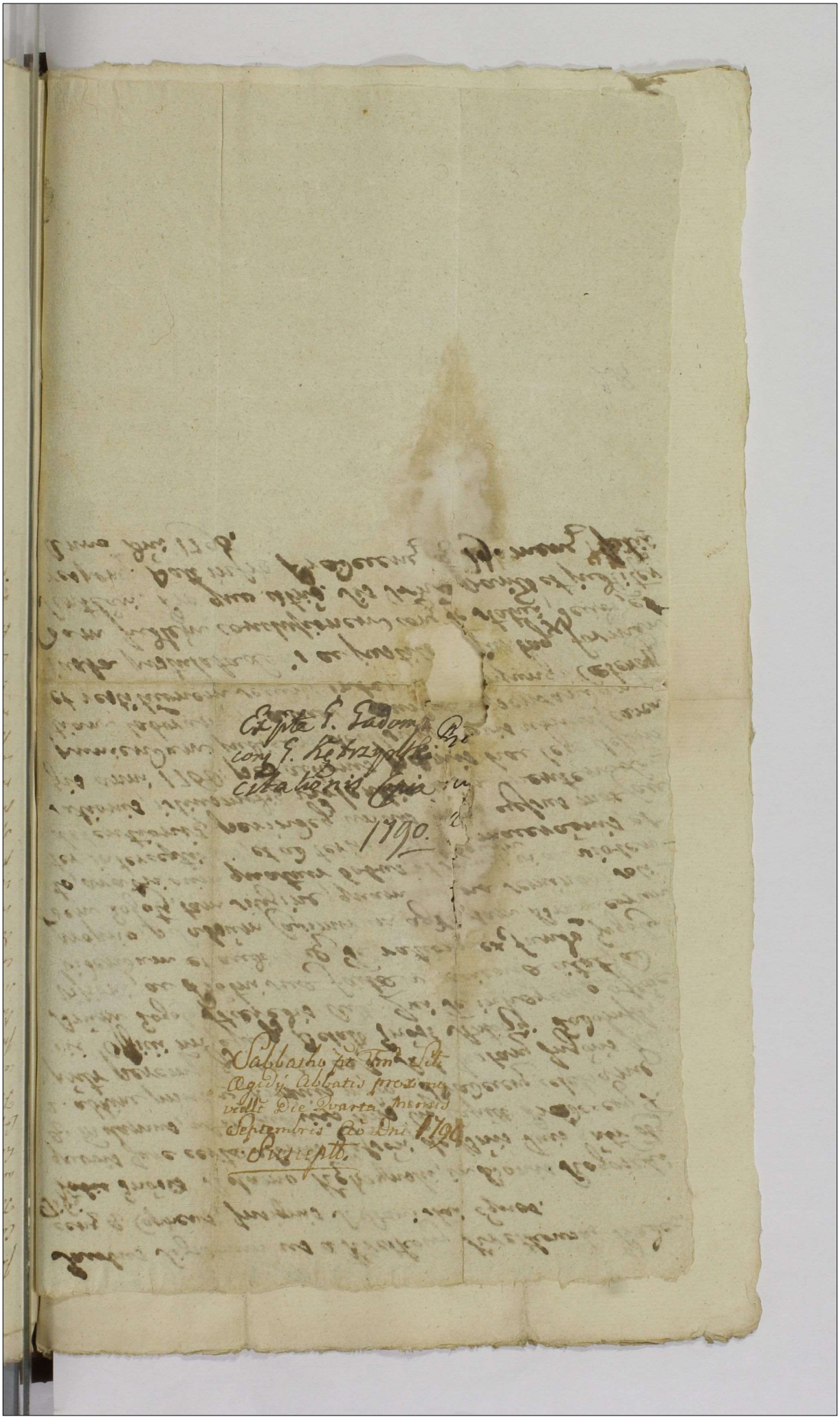

6/9 1790 ++

Jacobus Sigismundus a Kretkowy Kretkowski Praedecensis
Capitaneus Ordinis Sancti Stanislai Eques.
Tibi Mgco Josepho Łącki Bonorum Broniszewo Haeredi, de his
ac aliis Bonis Tuis gnlr omnibus, Summisq quibusvis pecuniis ha-
bitis et habendis vigore Regio et nra qua hac in pte fungimur
Capitli authe mds, ut in Judiciis nris Castrae Capitli Praedecen
Feria Secunda abhinc prius vel proximius in Castro Praedecen
celebrandae pltr ac peremptorie Compareas. Ad Instantiam
Ingrossis Judicij Officij nri ejusq Delatorum Gnosorum Andreae
Parentis et Simonis Filij Dzierzawskich, Actt Qui Te in-
sistendo Legibus Regni, tum inhaerendo Protestationi suae
coram Actis authae Regni factae vel faciendae Citant ad vi-
dendae et audiendae Inquisitionem instantaneam (intuitu su-
orum Actt tempore certo in Protestatione expresso sine ulla
vel minima ratione ex Palatinatu Lanciciensi versus villam
praemissam Broniszewo Domum suam proficiscens, nihilq mali
speranti superturbationis, post baculo in manu tenenti
primum Gnosi Filij, Verum non considerata senectute Pa-
rentis ad velle sui Concussionis consanguinolationis, post
verbis praegrandibus affectionis, (assignari, qua subsecuta
Poenas tam Crumenales quam Personales pro qualitate deme-
riti (ut ex Inquisitionibus patebit decerni, ~~[illegible]~~ comporta-
tionem instantaneam praemissi baculi restantis injungi
Caeteraq pro Causae istius exigentia decerni et Senten-
tiari Sis Termino pariturus et Judicialiter responsurus
Datum in Castro Praedecen Die 17 Mensis Julij An-
no Dni 1790.

29

Copia Cttoris parte
P.P. Dzierzawskich
coz M. Łęski 1790.

Fra Secunda ante Fm
Nattis Bmae Virgenis ma
riae pro vdlt Dl Sexta mens
7bris Ao Dni 1790.

Susceptt

6/9 1790

Stanislaus Augustus Dei Gratia Rex Poloniae magnus Dux Litoae Russiae Prussiae ac Czerniechoviae

Tibi m Joanni Wandzki Notario Cren Praeduen de Causa infrascrita ac Bonis tuis gnlter omnibus mandamus ut In Judicijs Nris Ordine Glebus Tribunae Rni Petricoviensis dum et quando Causa praesens ex Regno Sibi Competenti ad Judicandum vocata inciderit pnlter ac peremptorie Comparens Ad Instantiam Jm Jacobi Sigismundi bini Nris a Kretkowy Kretkowski Praedecessoris Capitis Insignis S. Stanislai Equitis Actis Qui Te inhaerendo Offerentiae tui Circa massam factam p te Subsecutae ad Inciderandam Causae cum Gro Buczenski ipsum ptensae per Eiusdem sup Actis Poenalitatis ex re acsi instituta Conc Dtum Ultimarium Tribunalium Actionis Nri in Judicio vertentis „Citt ad videndum et audiendum„ te ad initionem Juratoriam juxta Exigentiam Negotij si necessitas postulaverit Obstringi Caeteraq juxta formam Conclusionem Conc te Statui Citt sis paritis et Judicis respe Datis Petricoviae Die 1. Augusti 1790. Ao

30

Ex Pte Illris Mgci Kra
kowski cons Mgcis
Waldeski Cellris
Copia 1790 Ao

Fra Secunda ante
Fm Nattis B.mae
Virginis Mariae
pxa vdl Dcta
Mens Ibris Anno
Dni 1790
Suscepti

Stanislaus Augustus Dei Gratia Rex Poloniae &c. 6/9 1790

Tibi Jmo Ignatio de Głogowa Kossowski Capitaneo Kłodawiensi Ordi-
nis S. Stanislai Equiti Bnum Łazek Regalium ad Capitaneatum
Kłodawiensem Spectanc. Possessori de Causa infrascripta Personae Bnis
Tuis qlibet omnibus mandamus ut in Jmo Condsmis Jrlis inter
Haereditates Rygielewo et Rdułowo ac Koczawy in loco Controverso Agitanc.
Dieq 13tia 7bris Ao fluenti incidenti pllo ac peremptorio Compa-
reas. Ad Instantiam Illsmi et Rndsmi Capituli Metropolitani
Gnesnensis Bnum Rdułowo et Koczawa Haeredum tum Illsmi ac
Illsmi Michaelis Ciołek Poniatowski Archi Eppi Gnesnensis Pri-
matis Rni eorumque Bnum Advitalitialis Possessoris nec non Jnosi
Laurentij Zabolnecki eorumque Bnum Tenutarij Possessoris Actoris Qui
Te insistendo Decreto Tri Lanc. Adiectionem pro committenti
Citt pro eodem Jmo Condsmi adiecto idq pro eo Quate-
nus Jmum ejusmodi Condsmi Gratis Attentis Angulari-
tatesque aut Acialitates remonstrare Nihilominus Docu-
menta Granicies evincentia pro vio pstando Jurto Compe-
tanda Cures Pro quo Citt sis parito et Judtr Re-
spons. Dato Lanciciae Die 4ta 7bris Ao Dni 1790.

31

Copia citaõnis ex pte Illmi et Rndmi Capituli Gnesnen ac aliorum Actl, cone Illmi Magnum Kossowski Capmeum Kłodavien, pro Trno Condnis Granicialis, editae.

1790. Aõ.

Tra Secunda aõ Fm Nativitatis Bmae Virginis Mariae pxa vidlt Die Sexta Mensis Septembris aõ Dni 1790.

Suscepll.

Kopia do Przedcza

11/9 1790

A Jacobus Sigismundus a Kretkowy Kretkowski Jmigni

Stanislaus Augustus Dei Gratia Rex Poloniae Magnus Dux Lith. Russiae Prussiae Mazoviae Samogitiae Volchyniae Podoliae Podlachiae Severiae Livoniae Kijoviae Czerniechoviae

10/9 1790

Tibi Illri et Mfico Casimiro Kociałkowski atq Successoribus olim mei Stephani Kociałkowski nec non Catharinae de Tworzyanskie Gaiewska olim Illris mei Raphaelis Gaiewski Callri Rogoznensis Consorti Rae Vae matri atq mis Adamo Bonaventurae et Xaverio Fratribus Germanis Gaiewskim Filijs de Bonis vestris mandamus, et in Judicijs nostris Gnalibus Tribus Regni Petricoviensis recte in quatuor septimanis seu tum dum quando causa pens ex Registro competenti ad Judicandum vocata et acclamata incident pnltr ac peremptorie comparentis Ad Instantiam Gnosi Josephi Jaraczewski Subdapiferidae Bracławiensis olim Mcorum Andreae Jaraczewski et Mariannae de Błeszyńskie Matrimonialiter pgeniti Filij olim vero Penllris Rndissimi Joannis Cantij a Błeszno Błeszyński Canonici Culmensis sororini Germani naturalis Successoris Actoris Qui Vos inherendo Documentis sujs causam pentem fulciensis citat ~~[illegible]~~ ~~[illegible]~~ seu potius ad Paratas Inscriptiones in Regnis nostris pendens ex Parte vestri factas ~~[illegible]~~ quamdam connexitatem habentes adcitat ad videns et audiens Decro Castrensi ultimario inter Pnltrem Rndissimum Joannem Błeszyński Canonicum ~~[illegible]~~ Culmensem seq. actt. ex Una et Vos citatos parte ex altera Subsecuto

Qui pter meum Casimiram Kociełkowski extant.

vitaq Ejus Jure transfusionis Gaudentis ac ex capite Matris Suae Argumentorum supra scripti avunculi sui Consecutionis.

32

Statute Documentorum

competentiam actoratus legme agnoscenti, in suj Robore manere declarato, Vos Gnosos Kociathowskie: Lanis respectu # Evocationis adequatis Affici, ea usamq Pene justa exigentiam negotij Documentorum ac Justitiae decidi ac Resolvi. Datt Petricoviae die 7. 7bris

Per Interpositam indebite a Decreto Crene, Calijscene, nostrum ad Judicium motionem admi de lege ~~non~~ uti adefinitiva sententia. non concessibi

11/9 1790

O Jacobus Sigismundus a Kretkowy Kretkowski Jmigni

33

Expte M. Jaczewski
cum JM Gorewskie Ko
ciałkowskie ac Alios
Lib. Copia

Fra bta pt Fm Walter
Bae Vizy Maria ult Die
10. Mensis 7bris Ao Dni
1790.

11/9 1790

Jacobus Sigismundus a Kretkowy Kretkowski Insignis Sancti Stanislai Eques Praedecensis Capitaneus

Vobis Mfcis Antonio Thesaurario Livoniae Parenti Anteacto et Francisco Filio Bonorum Dębiąski moderno Haeredibus Rożnieckim de Bonis Vestris gltr omnibus mandamus ut in Judicijs Crnsibus Praedecensibus proxime celebrandis pntr ac peremptr compareatis Ad Instantiam Gnosor Pauli Słominski et Franciscae de Jabłońskie olim Gnorum Mathei Jabłoński et Catharinae Myslinska Conjugum Filiae Actorum Qui Vos cum debita Assistentia Citatum inhaerendoque Inscrioni in Castro Praedecensi Die 23. mensis Maij Ao 1781 per Gnosum Antonium Rożniecki Bnum Villae Dębiąski Anteactum Haeredem in rem Gnosae Catharinae Bieniecka Gnosi Mathei Jabłoński Consortis super summam mille Quingentorum flr polr factae Post que fata Suprascriptr Parentum in modernos Actr devolutam adcitr ad vice et audiendum Vos unus ad alium se se non referendo ad pacificaonem praeallegatae Summae 1500 fp una cum provisione ab ultima Quietatione retenta stringi in reliquo ~~satisfactam~~ bonificaonem Nonadimpleti Nexus Inscrione impositi praestandam adinveniri pro quo Citr Sitis parentr et Judlr respondere Datr in Castro Praedecensi Die 1ma Septembris Ao 1790.

34

Copia Citaõnis ex pte Pro-
rum Słominskich Conjugum
Actt Cenę Mcos Rożnieckie
Citt pro Ludys Crenę Praedeanę
1790 Aõ

Sabbatho pt Fm Nativitatis
Bmae Virginis Mariae
pxo vidtc Die Undecima
Mensis Septembris Aõ Dni
1790. Susceptt.

15, 1790

35 11/9 1790

Do Urzędu y Xiąg Grodz. Starz. Przedeckich osobiście
przyszedłszy Jmć Pan Antoni Osiński zapobiegaiąc u-
szczyrbkowi honoru sławy y fortuny choć szczupłey to swo-
ie a to przeciw WJPu Franciszkowi Grodzyńskiemu przez
Urząd y Xięgi niniejsze zanosi zaskarżenie y żali się
w sposobie takowym iż ~~[illegible]~~ swoy
obżałowany z mocy Punktów nadanych od Wielmy
Jmć Pa Kajetana Słubickiego Dobr Łakna Dziedzi-
ca y ugody pomiędzy sobą obżałowanym y tym to
Wielmy Słubickiem zaiętey zostaiąc pierwey w pos-
sessyi cząstki Dobr Łakna niż wielmy Jmć Pan Gro-
dzyński przeto po zaszłym w czasie poźnieyszym kon-
trakcie przez tegożto WJPa Słubickiego Wielm. Grodzyń-
skiemu względnie wypuszczenia w sposobie arendo-
wnym tychże Dobr Łakna nadanym gdy swoy
zskarżący się unikaiąc wszelkich kłotni y inter-
weniencyi rozmaitych + ztąd wyniknąć iuż nieco
zaczynaiących się odstąpił swoy possessyiki zakwo-
tę umowioną temuż Wielm. Grodzyńskiemu a na miey-
sce tego słownie tylko ugodziwszy się o posiedze-
nie y ogrod w tychto Dobrach zostaiące się a
z mocy tey ugody zapłaciwszy natychmiast
umowioną słownie pomiędzy sobą kwotkę w
upłynionym iuż kilku tygodni czasie upatrzy-
wszy nieprzytomność swego obżałowanego w Do-
mu swym lżąc y szczepiąc honor swego stawa-
iącego y małżonkę swą nayniedprzyzwoitszemi iuż
nieco w czasie tym gdzie iuż ani przezor wszel-
kiego człowieka w zaradzeniu o sobie sposobnym
znaleść się niemoże rozkazawszy pozbierać rzeczy
wszelkie swego skarżącego się które przez łóż iako
nayznakomitszey dezolacyi podpadły ~~[illegible]~~ za Gra-
nice Dobr Łakna właśnie iakby człowieka w nayosta-
tnieyszym życie prowadzącego y nayniegodziwszemi
postępkami napełnionego wywieść y tamże zostawić

wysponował przed swoy skarżący znayduiącsię
naymocniey na sławie honorze y fortunie uszkodz
nym to tylko swoie obżałowanie przed y księgi ni
sze iako stolicę utrzymywania sprawiedliwości a
grążania niesprawiedliwych czynow zanosi zażalen
Ofiaruiąc się tam gdzie prawa należyć będ
tak o gwałtowną expulsyą siebie iako szenie
wrocenie pieniędzy za wyżey wspomnione posi
nie wydanych powrocenie uszkodzeń w rzeczach y
tach wszelkich niemniey ściągnienie kar sowie
rozeprzyć się y Jnkwisycyamy wywieść się maiąc
mi dowiedz lub przysięgą cielesną ztwierdzi
mocą żałoby ninieyszey.

Antoni Osnsk

Ex pte Gnsi Osinski cong
mgr Grodzynski Matrus

Copia.

Sabo pt Festum Nattis
BVM. pxo vdlt Die Undecima Mens Septembris Ano
Dni 1790.

Suscepto

15/9 1790

Stanislaus Augustus D. E. P. Gratia Rex Poloniae
Magnus Dux Lithvaniae Russiae Prussiae Masoviae &c.

Tibi Illustri Mo Jacobo Sigismundo a Kretkowi Kretkowski
Capitaneo Praedecere Ordinis Sancti Stanislaj Equiti
Villae Chodeczek Moderno Haeredi et Possessori de his et Alijs
Bonis gnaliter Omnibus ac Summis quibusvis habitis
et habendis Mndmus ut in Judicijs Nris Terrestribus Brestiensibus
Cujus Juxta Cadentiam Lege desiderari Brestiae Celebrandae
Ptr ac Praeceptorie Compareas ad Instantiam Meae Salomeae
de Laboradzkie Olim Mci Joannis Chodzinski Pincernae
Zawskrzensis Dorae Brum Villae Chodeczek Antecedenti Haeredis
Contis Relictae Viduae Actricis Quis te inhaerendo Documen
tis Suis Causam praeventer Quantibus tum Actionibus
et nomine factis et faciendis Citati Jdq ad videndum et Audiendum
Jure advitatio illaesa [illegible] declarato te Illustrem
Mum Citatur ad restitutionem quorumvis proventuum de Su
praescriptis Bnis Chodeczek parte perceptorum Mediante
calculo pro Anno fluenti Sententia Judicij Stringi Bonaq
Dadz Chodeczek Meae Actrici restituendae Conseri Seu
potius Eo nomine Condescensioner infundum Brum
Designari Ceteraq Juxta positum Suo in Judicio Conclusio
ner Contra te Statuis Decerni ac Sententiari Sis Tmo
Paritarus ac Judicialiter Responsurus Dat Brestiae Die
Anno Illustrissimi Hiszp 2 90 An Dni

36

Et pte M. Lubieradzka
s. JM. Kretkowski
Cit. Copia

Fro 4ta pt Fro Exalta
tionis Sctae Crucis vult
die 15 Mrz 7bris Ao
Dni 1790.

15/9 1790 Gmd

Stanislaus Augustus Dei Gratia Rex Poloniae Magnus Dux Litt
Russiae Prussiae ac - -

Tibi Illustri mpco Dionisio Mniewski Bonorum Radonowice Haere
di orderis Sancti Stanislai Equiti, Cavaleriae Nationalis Roth
gistri de Bonis tuis Gnalr omnibus ac Summis quibus vis Pecunia
rijs habitis et habendis mandamus, ut in Judicijs nostris Terrestribus
Brestensibus cujus juxta Cadentiam Suam celebrandis personalr
ac peremptorie Comparias ad Instantiam Gnosi Antonij de Mchowo
Mchowski actt qui te Revificatorie post Fata Parentis tui olim
mpci Josephi Mniewski Subdapiferi Praedecens ad Nova reperta
Documenta Cttt et adcttt Respectu Haereditatis Sylvae Wielki
Las Dictae, per te nullo Jure Capessae Competentiam actori -
agnosci circa haereditem Ejusdem Sylvae Conservari, excisionem
pro Secamentis Longioribus et Cineribus per te Causationis proven-
tum Eundem quem ex adem Sylvam Tanto temporis Spatio
percepisti actori restitui, Condescensionem in Fundum Ejusdem Sylvae
assignari, ceteraque Legis ac Justitiae Contra te Statui decerni et
Sentiari Sis Termino Pariturus et Judicialiter Responsurus
Datum Brestiae Feria Sexta post Festum Nativitatis Beatissimae
Vir Mariae Anno Domini 1790

37

4

Ex Parte Gnosi Mchow-
ski Contra Illustrem Mcum
Mniewski Copia Cell.
Ano Dni 1790

Fra 4ta pt Fm Exaltacionis
Sctae Crucis vel Die 15
Mensis 7bris Ao D. 1790

Josephus Wietrzycki de Wie-
trzchowice Wladisz.

15/9 1790 Stanislaus Augustus Dei Gratia Rex Poloniae Magnus Dux Litt. Russiae Prussiae &c.

Tibi Illustri mgro Dionisio Mniewski Bonorum Pradosiensium ac Haeredi Orderis Sancti Stanislai Equi Cavalerii Nationalis Rothmagistri de Bonis tuis Gnalr omnibus ac Summis quibus vis Pecuniarijs habitt et habere mandamus, ut in Judicijs Terrestribus Brestensibus Cujus Justa Cadentiam Lege describam Brestiae Celebrandis personalr ac peremptorie Comparias ad Instantiam Gnosi Antonij Mchowski actt qui Recipiatorie post Fata Parentis all mgr Josephi Mniewski Subdapiferi Praelecens ad nova reperta Documenta Cett et Cett Respectu Haereditatis Sylvae Wolski Dictae per te nullo Jure Capessae Competentiam acteri Agnosci Circa Haereditatem Ejusdem Sylvae Conservari Cheisionem pro Sacramentis Longioribus et Cineribus per te Causationis proventum Eundem quem ex adem Sylvam Tanto Temporis Spatio percepisti actt restui Condescensionem in Fundum Ejusdem Sylvae assignari ceteraque Legis ac Justiae Contra te Statuti et Sententiari Sit Termino Parituros et Judicialr Responsurus Datt Brestiae mensis Septembris Anno Dni 1790

38

Ex parte Prov.
Mchowski Cons.
Illustrem Mpum
Mnie wsch Copiu
Citt 1790

Fra 4ta pt Fra Exalta
tionis Sctae Crucis vltt
Die 15. Mensis 7bris Ao
Dni 1790

Ignatius Thory de Lederzewo Zalerzewski Rudziejowicz de Capneew.

16/9 1790

Tibi Gno Francisco Godrenski de Cousa in Francu Brisgi Cuis gnitus

Stanislaus augustus dei gratia Rex Poloniae &c

16/9 1790

Tibi meo Thomae Brunetti Tribuno Cupiciene Brus Chorer Rodrowrsko Lubien, Stypka Rebell ac alionum he rubi debis ac alijs Bnis tuis ac Summis gnitis omnibus mandamus ut in Judicijs mis Tribus Dnd Cujus Feria Secunda abhinc prius pomeridiana celebrare solita peremptorie Comparens ad Instantiam Generosi Vincentii Rodziate rubi ab Generi Joannis Rodziatowski filii olim Josephi Balthasari Rubieszewski filii Josephi ad. Cui te in hebendo mandatis ac Documentis Causae suae tibi, ac procuratori obtinendi ad paratis Causae in Judicio nostro verten parad Bnis parad Condemnationes obtentas seu loco pragendae Executionis adcitat ad videndum audiendum ac Complanatis Jstitatis citationis abuna, et ad pte abalbera Confectionem gnis Processus ner ex motivo tui Subsecuti, attenta notoria Dei obte Imperfecte habita quae alijs rationibus in mandatis exaratis, Casari, Deg ad circa Jus naturae illese Conservari, Solutionem Quadrinarum Summarum, unicus Quinque millium in Obligat Bnis Jol Cum attinen Consactis ac extendens alterius Quadringentarum flor pol Jmmunitatis cum pensionibus ad alterius Jnstantiam Sextis tantum Mensibus Retentarum Regesta Jnsinuationis gratis decretis, ac Summa Decem millium Florenorum actis Cracoviae per actum Christophorum Jarwaski Rice Cathedralis de Vale vska Canonicum Cracoviae tum Pro Secretarium Regium Tabellionem Canonicum Leopoliensem tum Pro Secretarium Regium Tribunalis Cracoviensis, Cracovienses moveby ejusdem Tribunalis Cracovienses Cracovienses Cracovienses

Expto Inni Rordinato
vobis ad cor meum Bmese
ki edito cito

opia

Fra Sta pt Fr Grattonis
Sta Crucis vlt die 16 Mai
7bris Ao Dni 1790.

Ignatius Zbory de Zakrzewo Zakrzewski Radziejovicz ac Capitaneus.

16/9 1790

Tibi Gnō Francisco Grodzenski de Causa infrascrip. Bnisq; tuis quilibet
ambus ac summis quibusvis pecunia habitis et habenda mandamus. Ad in
Judiis mis Castri Capitis Radziejovicz pro juxta sui Cadentiam in Cōo nro
Radziejovicz celebrandae pretter ac peremptorie Compareas. Ad Instantiam Insti-
gatoris Judij mi Ejusq Delatt Mci Casimiri Dąmbski Vexilliferi in Exer-
citu Regni ol: Illmi Illmi Joannis Nepomuceni Dąmbski Glis Adjutanti Sae
Rae Mattis Bnum Dobre cum attinentiis Haeredis Filij Actt. Qui te in haeren-
do Matri suae facta vel facie Citt seu potius ex loco Delicti adcitt
ad videndum et audiendum te poenis respectu inequitationis Bnum Dobre
invasionisq; eorundem ad mentem Legis subesse Sententiari, oppugna-
tionem quandam ac si cujusq Traditionis parte uti Officio Executivo
Dictus Praesens minime gaudentem quinimo alieni Dictus Offm portantem
illegitime ac incompetenter factam et acta Offij sui porrectam pro
Actu Violenti reputari, poenas respu ejusmodi tui progressus
per te demeritus statui, Primumq; actum attentis Legibus Rni de Officia-
libus Possessione Paltus et Dictus gaudere praescribentibus pro nullo decla-
rari. Idq; quod de Jure venerit, cum te statui, decidi ac Sententiari
Quare Citt Lis Termo Praesens paritt et Judicatur responsum. Datt in Ord Rae
die 14. Mensis 7bris AD 1790.

40

Ex pte M. Dąmbski rek.
sz G. Grodzenski edit
Cittuis

Copia
1790.

Fra 5ta pt Fm Exaltatio
nis Sctæ Crucis vdlt Du
16ta Mz Xbris Ao Dni
1790

17/9 1790

Jacobus Sigdus bini Nris a Krethowy Krethowski
Praedcus Capitis Insignis Sti Stanislai Equis

16/9 1790

Vobis Insis Burgrabio et Commissariis Crens Praedcus de Officiis tum Illri Mgco Maximiliano Comiti in Maykowy Sierakowski Calno Plocensi Parti Jurevictae de Causa infrascra ac Bnis Vestris generaliter ombus Mndmus ut in Studiis Nris Crens Capitanei Praedcus Fra 2da juxta sui Cadenam Celebrans pmltr ac peremptorie Compareatur Ad Instantiam Illris Mgci Jacobi Sigdi bini Nris a Krethowy Krethowski Praedcus Capmei Insignis Sti Stanislai Equitis Partis Jurevincentis Actoris Insistendo Legi Communi de peragendis Executionibus Officiosis sancitis tum inhaerendo Processui super Parte Jurevicta plenarie perducto Citat et adcito idq advidens et audiens Vos Et quia Burgrabium et Commissarios Crens Praedcenses ad peragendam ad primam requisitionem Partis Jurevincentis indilatam Executionem seu Traditionem Brm Wierzbia Partis Jurevictae Haereditarie juxta regulam per Judicium Offi sui superius adnotti Prescripto Injungi Te vero Illrem Mgm Sierakowski Calnum Plocensem ad attendandam justificationem processus super Te Sgme obtenti et perducti Stringi et Compelli Quare Citatni Sitd pariter et Judicialiter Rnsuri Datum in Cro Praedcus Die 15ta Mens 7bris Ano Dni 1790.

41

Ex pte Illustris Mgri
Krethowski cons
JM. Pirakowski
Citationis Editae
Copia

Fra 5ta pr Fm Exal
tationis Sitae Crucis Vo=
delicet Die 16. Mensis
7bris Ao Dni 1790mo

Susceptum

17/9 1790

16/9 1790

Jacobus Sigismundus bim nnis a Krethowy Krethowski Capitaneus Praedecens, Ordinis Scti Stanislai Eques.

Tibi Illri Mco Gaspari Comiti a Gora Skarbek Rotmagistro Equitatus Cavaleriae Nationalis Bnum Izbica cum attinentijs Haeredi ac Possessori, De his ac Alijs Bonis tuis quibus omnibus tum Summis quibusvis pecunae habitis et habendae Vigore Regio et nra qua hac in parte fungimur Capli Authoritate Mdmus. Ut In Judicijs nris Crne Capitanealibus Praedecens, Feria secunda ab hinc prius praeiusve In Cro Praedecens celebrandae, prolti Sgme ac peremptis Compareas. Ad Instantiam Gsorum Francisci Parentis et Dionisij Filij Sobieszczanskich Actorum. Qui te In haerendo Documentis Causam Praesentem fuliciene, Ad paratis Inscriptionis Connexas paratum Decretum Inter Gsos Kaczkowskie et Te Jm. Cittum in Puncto Communicationis Documentorum prolatum Citt ad videndum et audiendum Ante Omnia Comportatione tam Quietationis Ultimariae de perceptis Provisionibus per Olim Gnosam Barbaram de Sobieszczanskie Mikowska exhibitae quam Contractus Divisionalis et Resignationis Inter Te Illrem Mcum Citt et JMM. Eugenium et Michaelem Skarbki Castelanicae Junglae Respectu Bnum Izbica cum Attinentijs [illegible] per Te Cittum Demandata Te ad Solutionem [illegible] Summa 5000 flore pots per Olim JM. [illegible] Skarbek Capitaneum Tuszynense Tui Parentem [illegible] Olim Supra Sorum Gsu Barbara Mikowska [illegible] In Izbica Die 10 mensis Julij 1785 Concreditae [illegible] Deportandum per Contractum Altius Mentionatum porrecta ad seqs Actores tam Jure Naturae quam Virtute Cessionum Deventae una cum provisionibus ab Acta Ultimariae Quietationis Retentis Stringi Quare Citt Sis Terno adveniens parte et Idler Respondens Datt in Castro Praedecensi Die 10 mensis Jtris 1790. # In Izbica Die 5ta Maij Ao 1785to #

42

Malis Mathias Chłądowski de Chłądowo p Judijs Offij Pens
Edid ad Bna Oppidi Jobica Officinamq Die hornā in fenestra Pens D
mestijs posuisse

17/9 1790

Stanislaus Augustus Dei Gratia Rex Poloniæ Magnus Dux Lith.ae
Russiæ, Prussiæ, Masoviæ, Samogithiæ, Kijoviæ, Volhyniæ, Podoliæ, Podlachiæ, Livoniæ, Smolenscii, Severiæ, Czernichoviæ
Nobis Mèo Gaspardo Comiti Skarbek Castell. Juniori Lad. Lauren. Rathma-
-gistro Cavaleriæ Nationalis Rmi Dni Judicis Curiæ Jure victo, nec non Mtis Var-
saviensi, Cernensi, Zakroczymens, Czechanoviens, Nurens, Pomuzien, Ro-
-zien, Sochaczewens, Gluens, Sieradzien, Lencyczens, Kaliscien, Czernin,
Wschowens, Dobrynens, alijsq Crnæ Capitaneis Provinciæ Majoris Do-
-lens. ex Officio Cui de Personis Causa instaret Vestris quibus
omnibus mandamus Cui Coram Nobis seu Judicio Nostro Tribunali
Rmi Dni Judicis vestr. in quatuor septimanis ab Data et positione presentis Citatio-
-nis Cui hunc diem et quando Causa presens cum Nro Executionem
Processus ad judicandum vocata et exclamata incident. pltes, Ultimo, perem-
-ptorieq Compareatis ad Instantiam Jngris Judicij Nostri Quisq Delati
Mgri Michaelis Zaguetski Succamerarij Sae Rae Mtis. Cui Cui Citato inhæ-
-rendo Legi, ac justitiæ, hum Processui dicpt. Dni Skarbek in Terminis
Juris Officij Crnæ Capitl Varsaviæ, plenarie absenti insistendo Citat ad
-videndum et audiendum et quidem Sententiam ad absentandam
justificatiæ Processus Nostro in Judicio stringi, quo absente et pro sufficien-
-ti explenaria Convictione Juris cognito Nos Mtis Capitaneus Crnæ
seu Vestri Officia non referendo se unus ad alterum ac primam Sen-
-tis judicantis requisitionem ad indilatam Executionem seu de Bo-
-nis Juris victæ cedimus omnibus Processui obnodijs peragendam
Prædictionem usq ad extenuationem in Summa tam Capitali Nover-
-Millium Polnl quam absentem Provisionali, et pro Processu proveniendi
in rem cui Obligari Cedaq pro Causæ istius exigentia Status et Senten-
-tiam Citatum dicti pariturj et Juridice responduri Datum Petricoviæ die
13 Mensis Augusti Ao 1790.

43

Laurentius Komorkiewicz de Dąbrowie
Ad Bna Oppidi fabica officinamq. sua Sta Dicta
Dirna in Mensa Quae Mgco Lubradzki

Ex pte Mgci Zagurski cons
Jm. Skarbek Cite Edita
Copia

Fra 6ta pt Fm Exaltationis
Sctae Crucis Vdlt Die 17ma Mensis
7bris Ano Dni 1790mo

Susceptum

17/9 1790

Stanislaus Augustus Dei Gratia Rex Poloniae.

Vobis Perillri et adm Rndis Ignatio Czyzewski Canco Cathedrali
Cujaviae Praeposito Ecclesiae Chodecensi, tum alberto sive
alterius Mrzi Zanucki ejusdem Ecclesiae Chodecensis Camen-
dario de Causa infrascriptorum bonisque vris ac summis qllr omnibus
mdmus, ut in Judiciis nris Tribus Brestiae Cujae abhinc
pme Brestiae celebrandis tymeptrq comparentis ad Instantiam
mfci Thomae Brzeski Tribuni Crusciensis Actis Qui vos inhae-
rendo legibus Rnd citat, sive ad Inscriptiones Sed
Vincentii Rozdziałski conq se Actis aut sui Actis Conq
Eumq Rozdziałski sive aut vos procurandas incidentiamq
cum eoq Rozdziałski Causae uti in ~~[illegible]~~
connexo negotio dividi nequenti adcitat, adsidem et
audiendum vos ad comportationem libri metricae Baptizatorum
~~quae~~ circa dictam Ecclesiam Chodecensem sitis, in quo
libro, metrica ortus Sri ejusdem Vincentii Rozdzia-
łski compilata reperiri, pro Juris ~~[illegible]~~
stringi, aliaq juxta formandam conclusionem statui
sitis Trnd poritis et judr respon Datt Brestiae die
15 7bris 1790 Ao

44

Ex Pte M. Brzeskie-
ry MM. Rdi Zar-
nicki pro Jurisd. Gnbg
Brtt. Cujus edito cito
Copia 1790.

Tra 6ta pt Fm Exaltati-
onis Sctæ Crucis vltto Q
17ma Mens 7bris A.
Dne 1790

Suscepto

18/9 1790

Stanislaus Augustus Dei Gratia Rex Poloniae.

17/9 1790

Vobis Gnosis Antonio Rokicki Brm Fajewa haereditum Alberto Stępczyński in bonis Lania commamenti de Causa infrascra bonisq vris gllrembq mdmus, ut in Judicijs nris Tribq Brestt Cjvae ab hinc p me Brestiae celebrq plr Comparcatis ad Instantiam mfci Thomae Brzeski Tribuni Cruscq Actt Qui vos psertim te Gm Rokicki inhaerendo legibus Rni citat, sive ad paratum Decm Cmae Gostinenq injunctae educendae inquisitionis adcitat adoicq et audiecq te Gm Rokicki ad Instantaneam statuitionem et Extraditionem Labsi Mathiae Smoleński jaculatoris sui Actt subditi ad te pfugi cum uxore liberis totaq supellectili domestica /: qui sicutt originalibus Trnis ita et psenti cittacne apud te addecisionem Causae arestat :/ stringi, poenas super tetam ratione ejusq hominis sine literis testimonialibus susceptionis, quam intuitu Trno ac Manifestationibus tuis, mfci Actt circumscriptionis, et irrodicem objectionis scorsiva extendi et pmissas Trnum ac Mastones irreales ac circumscriptionem inse continentes annihilari, Satisfactionem pmisso Dero Gostinem injungi, Nihilominus te Gm Stępczynski ad dandam in Causa psenti juxta conscribenda interrogatoria testimonium obligari, caeteraq p Causae psenq exigentia statui, Silis Trno paritt et judr responsari. Datt Brestiae Die 15 7bris 1790. Ao:

45

Ex Pte Mo Brest
unę P. Rokicki
et Stępczyński pro Jus
Jnis Brest Cuiusq
edit Litt Lipca
1790

Fra 6ta pt Fm Exalta
tionis Sctæ Crucis edit
d 17ma mensis 7bris Ao
Dni 1790

18/9 1790

Jacobus Sigismundus à Kretkowy Kretkowski Crensis Praedecen. Capitt. Insignis Sancti Stanislai Eques.

Nobis Mcis Adalberto Ensifero Crusvic. Parenti, Antonio Camerario Trri Brestensi Cujae Filio Kosinskim Sortis Brum Szczkowka Haeredibus et Possoribus de Causa infrascra ~~Bonis~~ Bonisq. Vestris gnltr omnibus mandamus ut in Judicijs Cren. Capitlibus Praedecen. proxime ab hinc in Cro Praedecensi Celebrandis pltr ltme peremptorieq. Compareatis. Ad Instantiam Mci Stanislai Tyrawski Sortis Brum Szczkowka, erga Sortem Vestri Haeredis Actoris. Qui Vos inhaerendo Documentis Causam praesentem juvantibus ac Maoni factae vel faciendae Citat idq. ad videndum et audiendum Reproductionem Jurium vestrorum Sortem Brum Szczkowka Olim Gsi Stanislai Boczkowski Haereditariam et per Gsas Maiewskie possessam demonstrantium /: praevio subsequendo corporali Juramento :/ determinari quibus reproductis Transactiones quasvis, praejudicium Actt in Se complectentes cassari Calculum de ea Sorte Actt provenientt reddendum sententiari ac de ea Sorte Actt Haereditaria condescendi in ordineq. ejusdem Calculi Condnem assignari levationem Summae Mille flor. Polon. Maiewscianae cum Provisione si Vos concernent arbitrari Cttni igitur pareatis, et Judltr juxta formandam nostro in Judicio Conclusionem respondeatis Datum in Castro Praedecensi Die 27 Augusti Anno Dni 1790

46

Copia

18/9 1790

18/9 1790

Jacobus Sigismundus Albrethowicz Krethowski
Castren Rudecen ac Capud Insignis S. Stanislai
Eques

Tibi Gnoso Francisco Rozniecki debitoris tuis ac sum
mis gnlto omnibus mandamus ut in Judiciis
nris Cre Capd Rude Fra Secunda ab hinc prius
proximus ve in Cro nostro Celebr gnlto perempte
Comparreas ad Jnd Honesti Pauli Tarczynski ad Qud
te inhaerer sero manuali ac manu fad y facien
ied et ad ad adsidem audiendum ac Solutionem
Quotae Viginti Flor Pol scripto per te dato assecuratae
cum provisione determinari Poenas in Sublatio
nem Condemnationis in Judicio Nri Gestinae obter
sasseren declarari ed igitur dis mis pr Pad Jdlr
Respe Dat in Cro Rude die Tertia mensis 4bris
1790

47

Expte Honesti Faraya
ski cum G. Kornicki
edd. ad. Copia

Sabbo pt Fors Exaltationis
Sctae Crucis vdlt Die 18a
May Ybris Ao D. 1790

18/9 1790

Jacobus Sigismundus Cini Kni a Kretkow Kretker Ki Capit. Praedecen. Insignis Soli Stanislai Eques

Tibi Insso Paulo Bogdanski de Persona Causa infrascrip. ac Bnis tuis gnlis Omnibus tum Summis quibusvis pecunia habitis et habendis Vigore Regio et Nra qua hac in pte fungimur Capmli Authe Mndmus ut in Judijs Nris Crenae Capitaneae Praedecenae juxta sui Cadenam Celebrandae pro Ilgme ac peremptd Compareas Ad Instanam Magci Deograti Pomerski Thesauranae Praedecenae Actd Qui te inhaerendae Mafnibus Suis Offose facto vel faciendae tum alijs Documentis Causam Denae suffragantibus ad paratd Decretum Judij Offij Nri inter te Actd ab una et Te Cittum parte ex altera Arno Denae Subsecutum paratamq sup Te Cittum in Trno Condnis in Fundo Brm Kuczyce Capitatae Obtentam Condemnationem loco peragendae executionis Adcitat ad videndae audiendaeq Condescensionem in Ordine effectuationis primitivi Decreti Judij Offij Nri ad fundum Brm Kuczyce determinari Praetensiones sui Actd ex quocunq fonte pullulantes Bonificandas injungi Poenas in Sublationem Processus Extendendae Judicari Caeteraq & opportunitte negotij Denae statui decidique Quare Citd sis paratd et Judlter Resurus Datd in Crd Praedecenae Die 12. Mensis 7bris Ao Dni 1790mo

48

Capte M. Pomorski
cum Gm Bogdanski
Cett Copia

Sabbo pt Fm Exaltnis
Sctæ Crucis vdlt Die 18
Mensis 7bris Ao Dni
1790

18/9 1790

Jacobus Sigismundus à Kretkowy Kretkowski Insignis Sti Stanislai Eques, Prædecens Capneus.

Tibi Mco Joanni Swierczyński Subdapifrdæ Buscens olim Magci Francisci Swierczynski Subdapiferi Buscens Bnum Bldnæ et aliorum Hæredis Filio, de Bonis tuis qnh omnibus, ac Summis quibusvis pecuns htis et hndis /: vigore Regio et nra qua hac in pte fungimur Capnli Authoritte :/ mandamus, ut in Judys nris Castren Capnlibus Prædecens primis et pximis in Castro Prædecens celebrans pnh ac perempte Compareas. Ad Instantiam Instigatoris Judy nri, Gusq Delatoris Gnosi Pauli Bogdanski, Actis Te Citat, seu potius ad paratas Inquiones in Judicio nro respectu variarum violentiarum stante proturc Possone Bnum Villæ Dziewczopola jor Actt perpetratuorum, tam per olim Mcum Parentem tuum, quam etiam et per Te Citatum in Fundo Bnum mentionatorum Villæ Dziewczopole jor Possoni sui Actt antehac subjectt, illatarum /: sed Decreto Tribli Rni Petricius pœnalitatem super olim Mco Parente Tui extendenti uti in alijs violentiarum Cathegorijs emanato non Comprehensarum :/ adcitat idq ad videndum audiens attentandumq Te pœnis tam Personalibus quam Crumenalibus juxta qualitatem demeritorum in violentijs per Te commissorum et ex præmissis Inquionibus in Judicio nro emanatis per Actt reponendis emicantium, mulctandum Censeri; bonificaionem damnorum et injuriarum pro re Actt subsequendam demandari. Cætera pro Causæ Legis et Justitiæ exigentia super Te statui et Sententiari. Citaris et Adcitaris sis Trno pariturus, et judh responsurus. Datt in Castro Prædecensi ~~pmo~~ Tra Secunda Ante Fm Nativitatis Bmæ Virginis Mariæ proxu Ao Dni Millmo Septingmo Nonagesimo.

49

Copia Citationis ex parte
Gnosi Bogdański Actt, cum
Mcum Swierczynski Citt,
pro Judys Crenę Praedecenę
editae.

A 1790. Ao

Sabbo pt Fm Exaltationis
Sctae Crucis vel 14 Sbra Mn
7bris Ao Dni 1790

18/9 1790 III

Stanislaus Augustus Dei Gratia Rex Polon
etc etc.

50

Vobis Illustri et Mficis Alberto Parenti Ensifer
Bydgoszcz tum Antonio Commissionis Civi
lis Bellicae Comissario Filio Kozinskim, de
Personis Bonisq vestris qualiter omnibus
mandamus, ut In Judicijs nostris Terribus Brest
proxime sua in Cadentia Celebrando ptr ac
peremptorie Comparcatis, ad Instantiam Instiga
toris Judicij Nostri, ejusq Delatoris Mfici Micha
lis Mierzyński Dapiferi Bydgoszcz Actoris
qui vos Inhaerendo manifestationibus suis con
vos factis et faciendo tum Originalibus Termin
Citat ad Incidentiam Causae et Vexosi A
vestri tum Inscriptiones ex se vel e C
in Regni Judicij [illegible]
videndum et audiendum [illegible]
te Temere Instituto decreto incompetenti
ne se Actorem ab Impetitione vestri immuni
nem declarari, processum extraforanee obten
tum sine poenis Cassari, poenas tam Personae
quam Crimenales respectu appromissae effusio
nis Sanguinis, et propalatae undiq etiam
In Judicio Anteactae Cadentiae praestandae In
effectu Intentionis pro qualitate Cujusvis de
meriti vos subesse Censeri nec non distinctas
itiae poenas ratione sui Termino vestri pr
sitaq in eodem contra Calumniatores Conclusio
nes Intaminatum sui Actoris honorem Circum
scriptionis tum Causae Civilis Simplicis Injuriae
in Causam Crudelis ac si facti Transmutatio
nis vos Incurrisse Sententiari, praemissosq
stri illatos Impertinenter Actus Laesionem
noris in se redolentes Cassari, et ex Actis e
nari, Lites Expensas nulliter Causatas

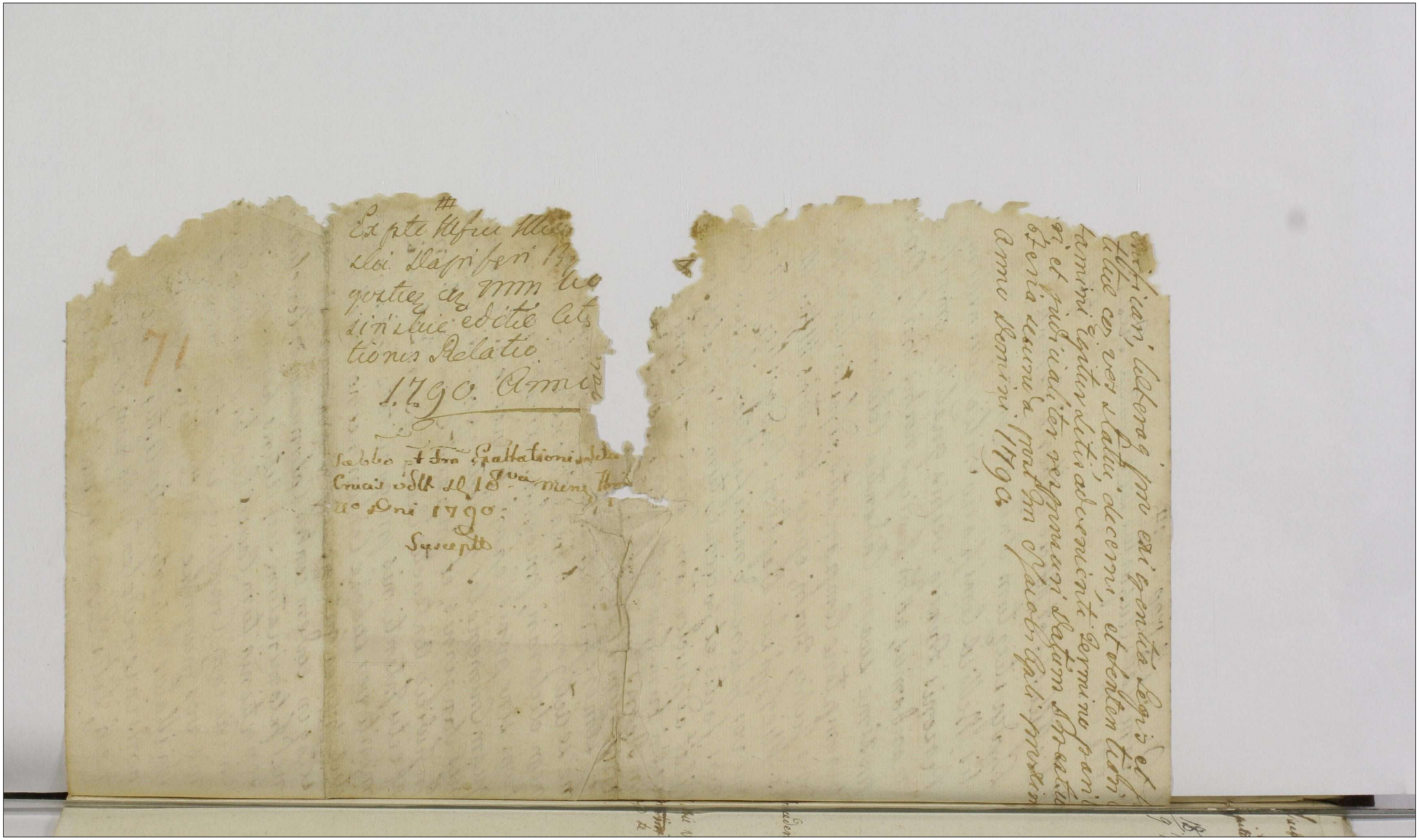

Jacobus Sigismundus a Krithowy Krithowski Praedecensis
~~Stanislaus Augustus Dei Gratia Rex Poloniae etc~~
Capitis Insignis Sti Stanislai Eques.

18/9 1790

Tibi Mco Bogumillo Pomorski Thesaurariae Praedecens de Bonis tuis mandamus, ut coram Nobis Judicijsq nostris Crenae Praedecens primis et ex iis in Cro Praedecens celebrandis pnltr ac peremptorie compareatis ad Instantiam Gnosi Pauli Bogdanski ~~ac~~ Actorum Brum Kuiec Tenutarij Possessoris Actu Qui Te inherendo Matrni facta vel faciendae citat seu potius adcitat ad videne et audiene Te ~~[illegible]~~ ad Solutionem Quotarum regestro per actorem conscripto et suo coram Judico reponendo specificatarum, non solum Tibi circa Rumationem actu de Possessione Brum Kuiec verum et Subditis Kuiecens Possessioni tuae ad Praesens Subjectis ~~[illegible]~~ concreditas stringi, Provisiones ab hisce quotis, ~~[illegible]~~ quantae ex Regnis apparuerint solvendas demandari, Damna et expensas Bonificandas determinari, Statuitionem ~~[illegible]~~ ad Dandam Judicialem Recognitionem etiam Juramento corroborandam, in Eo, prout Annua merces Eidem Valentino plenarie exoluta per se actu extitit, praesentibi, In pretensionibus tuis incompetentem Actionem adinvenisti ~~[illegible]~~ Processum vero Sup Actore, in termino Condnis nulliter et nullo in negotio obtentum, ex rationibus suum ad Judicium adducendis, et si necessitas foret Juramento corroborandis sine poenis tolli, seq Actorem ab Impetitione tui eliberari, ceteraq statui et sentiari. Sic pariter et Judlter responsurus Dato in Cro Praedecens

Die 17 Mg 7bris Ao Dni 1790

intercedendo Eosdem

Labie Valentini ~~[illegible]~~ in Servitijs pud te Degentis

51

Ex pte G. Bogdanski
cum M. Pomorski Cl.
Copia

Sabbo pt Fm Exaltaonis
Sctae Crucis Vlt Die 18
Mensis Xbris Ao Dni 1790

18/9 1790

Stanislaus Augustus Dei Gratia Rex Poloniae Magnus Dux Lithvaniae

Tibi Gso Josepho Łącki Bonorum Broniszewo Haeredi de his ac alijs Bonis
Tuijs gliter Ombus Mandamus. Ut in Judijs Nris Trribus Brestt Cujae
proxime celebrandis pter ac peremptt Compareas ad Instantiam Gsi Andreae
Caprowicz Actt Qui te inhaerendo documentis Suis citat seu potius ad
paratos Orglis Trnos ac paratum processum adiutt idq ad videndum
et audiendum te ad Solutionem Summae Octingentorum Septuaginta
florenor pote Inscriptitiae cum provisionibus obligari litis expensas
refunc demandari Ceteraque juxta formandam Suo in Judicio
Conclusionem decidi ac sententiari Citaris igitur sis Trno praesenti paris
et Judlter responsurus Datum Brestiae Die 16 Septembris Millmo
Septingmo Nonagesimo Anno.

52

Ex Parte Gsi Paprowicz contra Gsuue Łącki p Judijs Trribg Brestt Cujae editae Citationis

Copia

Sabbo pt Fm Exaltationis Sctae Crucis vdlt de 13va mens 7bris Ao Dni 1790

Stanislaus Augustus Dei Gratia Rex Poloniae 20/9 1790

Tibi Gnosi Stephano Luboradzki de Bonis ac Summis Tuis gtte omnibus mds ut in Judijs Nris Trbus Cre Cuyae proxe Juxta Sui Cadentiam Celebrandae pttis ac peremptt Compareas ad Instanz Mli Michaelis Hieronimi Sulkowski Subdapiferiae Covavaliae Actt Qui Te Citt seu potius ad paratt Processum in Judio Trri Juni vlae Super Te obtentt ad Citt, idq ad videndum et audiendum Te tm ratione circumscriptionis sui actt p Trnos editt, qm sublatis Arestis per Te Sibi actt Super Summis Indebite Impositis / Poenalem rne Premissorum ad inveniri, Insublationemq Processus Poenas extendi, Litis Expensas Respondendas Censeri Et quod Juris erit negotiumq Presens Exierit Juxta in Judicio formandam Conclusionem Contra Te Statui et decidi Citt et ad actt Sis paritt et Judicialis respone Datt Brestiae die 18 Xbris 1790. (inhaerens maoni suae factt seu faciens)

53

Ex pte Mli Sulkowski
Ctia Mcur Luborachi edictt
Citt Copija

Fra 2da in Vigilia Fli Sc
mathei apli odlt d 20 mens
Ibris anno Dni 1790
Susceptt

20/9 1790

Jacobus Sigismundus bini Wnis a Kretkowy Kretkoski Ca
pitl Prædecen Insignis Sti Stanislai Eques
Tibi Gro Caietano Stubicki Brun Lakna hæredi de
his ac Aliis Bonis Tuis Summis habitis et habenda Mds
Ut in Judicis Wris Crem Capitt Prædecen Fra Qla Juxta
Sui Cadentiam in Cro Prædecen Celebran pltr ac perem
pl Comparcas Adro Instam Jltris Mfci Jacobi Sigismon
di bini Wnis a Kretkowy Kretkoski Capnei Loci Gsem
Insignis Sti Stanislai Equitis Brun Mielna hære
dis Dni tam Gri Antonij Muszynski Economi Actis Qui
te Inhærendo Visionibus ac Maonibus factis Citis ad
Videm et Audiem te Pœnis tam personalibus quam Cri
minalibus respu peractar Violentiarum in Pratis ad
Bona Mielno pertinen Subesse declari Bonificationem
pro intercepto Fœno demandari Scrutinium Ea in Causa
Educi et id quod Juris erit Contra te Statui Quare Citt
Sis Terno parilis et Judltr respon Datt in Cro Prædecen
Die Undecima Septembris Ao Dni 1790.

54

Ex Pte Illris Mci Hrthoski
Capitis Praedecessoris cons
Gsum Stubicki Altris
Copia

1790 Anno

Fra Wo in Vigilia Fti Sancti
Mathaei Apli vult d 20 mensis
7bris Anno Dni 1790

Susceptt



20/9 1790

Jacobus Sigdus bini Nris a Kretkowy Kretkowski Prædecensis Capitis Insignis Sti Stanislai Eques

Tibi Mgcæ Salomeæ de Luboradzkie olim Mgci Joannis Chadzynski Pincernæ Zawilertensis Consorti Relictæ Viduæ de Causa infrascripta ac Bonis tuis gnltr Ombus tum Summis quibusvis pecunæ habitis et habendæ Vigore Regio et Nra qua hac in parte fungimur Capnli authe- Mndmus ut in Judijs Nris Crenæ Capitis Prædecenæ Feria Secunda juxta sui Cadentiam Celebranæ pntlr ac perem- ptorie Comparens Ad Instantiam Perillris Adm Rndsmi Alberti Zaborowski Præpti Lubotynenæ Actæ Qui inhæ- rendo Mafni suæ Oppose factæ vel faciendæ Cui adri- dendum et audiendæ Te ad instantaneam Solutionem Quotæ Septuaginta Duorum florenæ Polonæ ad verbum Nobile pdictæ olim Mgco Marito tuo Concreditæ hucusq tamen non exolutæ una cum prisionibus Obstringi Damna Causata Refundi Et id qd Justitiæ erit conæ Te statui decidi et Sententiam Quare Cui sis paritæ et Judltr Responsæ Datæ in Cro Prædecenæ Die 17 Mensæ 7bris Ao Dni 1790.

55

Ex pte PARndi Zaborowski cons Mgm Chodzyńska Citto editto

Copia

Fa 2a in Vigla Festi Scti Mathei Apli Sdlt Die Vigma Mens 7bris ao Dni 1790

Susceptum

20 1790

20/9 1790

Jacobus Sigismundus bini Wnis a Kretkowy Kretkoski
Capus Praedecz Insignis Sti Stanislai Eques
Tibi Gro Mathiae Dzierboski Brum Stawczina hae
redi de his ac aliis Bonis Tuis tum Summis habitis
et habenz Mdmus Ut in Judicio Wris Cnz Capit Praedecz Tra
Zela Justa Sui Caderetiam in Cro Wro Praedecz Celebraz
pltr ac peremptr Comparcas Ad Instar Illtris Rendi Michaelis
Lanckoski Vicarij Chodecz Actis Qui Te Inhaerendo Docu
mentis Suis tum Mfri Factae vel Facienz Cetis Jtz ad Vi
dem et Audiem Te ad Instantaneam Extraditionem Decimae
Manipularis ex Eisd Bonis Stawczino Ecclesiae Chodecz
juniorz Stringi Litis expensas benificari Quare Cetis
Sis Terno paritr et Judltr respon Dat in Cro Praedecz
die 1ma Mensis 7bris Ao Dni 1790

56

Expte P. Rdi Lanca
ski cum G. Dzmbo
ski Cab. Copia.

Trà Ida in Vigilia Festi Sti
Mathei Apli Alt Die 20
Mensis 7bris Anno Dni
1796

20/9 1790.

Jacobus Sigismundus bini Nnis a Kretkowy Kretkowski Praedecen etc Capitt Insignis Scti Stanislai Eques.

Vobis Mgfco Victori Bojanowski Exercitus Rni Gli Brm Zurawie, Lania Novo Haeredi, tum Gnosis Casimiro Adamowski Villae Zielenieva, Onuphrio Rymsza Villae Strzygi Possoribus de Bonis Vris gnltr Obus ac Summis Quibusvis Pecunc habitt et habenae Vigore Regio et Nra qua hac in pte fungimur Capnlr Authe mds ut in Jnae nris Crem Capitt Praedecen Fra Secunda prius proximiusve in Castro Praedecen Celebranae pnltr ac peremptt Compareatis Ad Instantiam Gnosi Cajetani Stubicki Brm Villae Lahna Haeredis Actt. Qui Vos inhaerendo Laudo Paltus Brestenc Cujae in Comitijs Radziejoviae per Incolas ejusq Paltus lato et per Statum Rei Publicae Varsaviae Approbato, tum plurimis Praejudicatis hac in Causa emanatis Citat Idq ad Videndum et Audiendum Vos ad Instantaneam Evacuationem Judaeorum Liquores propinatt per Sententiam Judicij Nri Obstringi nihilominus Poenas respu per Vos Vilipensionis ejusq Laudi Super Vos distinctim extendi Pro quo Cittmi Sitis Trno paritt et Jdltr respond Datt in Cro Praedecen Die 15 mens 7bris Ao Dni 1790.

57

Copia Citnis ex pte
Gnosi Stubicki cum
M. Bojanowski et Alios

1790.

Fra Wda in Vigilia Fli Sete
mathei apli vdlt 25 20 Mensis
Ibris anno Dni 1790

20/9 1790

Stanislaus Augustus Dei Gratia Rex Poloniae Magnus Dux Lit. &c.

Tibi Mgae Salomiae de Luberadzkie ol. M. Joannis Chadzynski Pincernae Zawskiensis Conti Rae Vae de Causa infrascrta ac Bonis tuis gnlter omnibus indemnis ut In Jure Nris Terrestri Brestiae Cuiusque juxta Sui Cadentiam Brestiae Celebrandi pmtis ac peremptis Compareas Ad Instantiam Jm Jacobi Sigismundi Lini Mris a Kretkowy Kretkowski Praedicti ac Capitis Insignis Sancti Stanislai Equitis Actis Qui Te inhaerendo Mandatis factae vel faciendae ad Inscriptiones Connexas Citis ad videndae et Audiendae animadversis Probationibus Jure Advitalitium ab ol. Mgco Chadzynski tui marito Servienti Nihil Obstare Possum Bm Chodeczka per Eundem ol. M. Chadzynski abresignatum, Declarato in Actoratu tui pretensae Deoccupationis pmor Bm atque reddendi Calculi incompetentem Actionem adinvenire Poenas ipsi temere Vexae sup Te irrogandas Censeri Caeteraque juxta formandam Conclusionem sup te Statui et Sententiam Quare Citis sis Termino pariter et Judicio respondere Datis Brestiae Die 15 mensis Xbris A.D. 1790,

~~[illegible]~~

58

Ex Pte Illmi Mgci
Chodotkowski cons
Mgcm Chydzynski
Copia
Trawa in Vigilia Sti
Sti Mathaei apli odst
de 20 Mens Ibris
Ao Dni 1790

20/9 1790

Stanislaus Augustus Dei Gratia Rex Poloniae Magnus Dux Lituaniae &c

Vobis Magnificis Casmiero et Paullo Tribuno Crusuiciensi Szadokierskim de bonis vestris generaliter Omnibus accessum Quibusvis Pecuniae habitis et habendis mandamus ut in Judiciis nostris Terrestribus Brestiis Cujae Feria secunda ab hinc prius et proximius Brestiae Celebrandis Personaliter ac peremptoriae cum pariatis Ad instantiam Generosorum Martini et mariannae de Chrząszczewskie invicem cuniugum Szadokierskich Bonorum Totalium Cety heredum Actorum Qui vos inherendo documentis suis Causam hanc Julcientibus citant seu potius ad paratas inscriptiones tam vestri contra Actores sit et Generosos Kawieckie quam e converso procuratas vel procurandas ad citant idque ad videndum et audiendum attentis Documentis et probationibus hereditatem Bonorum Cety pro rectitudine stabilienda Transactiones vestri intuitu pretensae hereditatis praemissorum bonorum uti ex nullo dato et accepto subsecutas, actibusque posterioribus per Generosos Kawieckie ante actos bonorum Cety heredes vitiatas cassari, suosque Actores circa indubitatam hereditatem totalium bonorum supra scriptorum Cety conservandos declarari, penisque vos tam ratione nulliter ac indebite suorum Actorum injus et litis expensas inductionis quam temerae vexae mulctandos fore existimari, cetera juxta exigentiam negotii ac anteriorum terminorum narrata contra vos proponi et decidi pro quo citationi sitis termino paritis et judicii responsae. Datum Brestiae Die 18 Mensis 7bris Anno Domini 1790.

59

Ex Pto Jzor
Sadokierskich
Cont. mgos Sado
kierskie Litt
Copia

Fra Secunda in vi
gilia Jsti Sti
mathei apli vi Die
20 mei Septembris
1790 ao

20/1790
20/9 1790

Jacobus Sigismundus bimi Wnis a Kretkowy Kretkoski
Capnus Praedecen Insignis Scti Stanislai Eques
Tibi Gro Antonio Rokicki Brum Faiewo haeredi de his
ac aliis Bonis Tuis tum Summis habeth et habem Vigo
re Regio et Wra Qua hac in pte fungimur Capli Auth
Mdmus Ut in Judicis Wris Cren Praedecen Fra Qla Justa
Sui Cadentiam in Cro Wro Praedecen Celebran pnlt ac pe
rempt Comparens Ad Instam Jltris Rendi Michaelis
Zarnecki Vicarij Chodecen Actr. Qui te Inhaerendo Do
cumen Suis tum Mfri facta vel facien Cth Jdq adeidem
et Audien te ad instantaneam Extraditionem Decimae Ma
ripularis ex Bonis Faiewo Ecclesiae Chodecen provenien
Stringi Litis expensas bonificam demandari Quare Cth
Sis Ferno parith et Judlr respon Dat in Cro Praedecen
die 1mo 7bris Ao Dni 1790

60

Ex pte R. R. Lancu
cki cum G. Rokicki
Ad. Copia

Tru Gla in Vigilia Festi
Sti Mathei Apli ad
Die 20. Mensis Xbris Ao
Dni 1790

20/9 1790

Jacobus Sigismundus Vini Nris a Krethowy Krethowski Prædecens Dei Capitaneus Insignis Sti Stanislai Eques

Nobis Mfco Victorino Bojanowski Exercitu Nri M. D. L. Gli Majori Bonor Zurawice cum attinens Hæren et Possori tam Infiæ Marck Chelmonowicz in Bnis Jisdem Zurawice Braxatu Arendatu de Cæa infrascra Bnisq Vris ac Summis quibusvis habitu et habend Vigore Regio et Nra qua hac in pte fungimur Capitu Authoritu Mdms ut in Judiis Nris Crens Capitu Prædecens prius proximiusve in Cro Nro Prædecens Celebrand pnttr lymeq Compareatu Ad Instans Illris Admdni Rndi Antonij Byszewski Præpti Eccle Chocinens Actu Qui vos et quidem te Infiæ Marck Chelmonowicz inhærens Mffni suæ factæ aut faciens Citat idq ad videns et Audiens te ad Exolutionem Quotæ Triginta Aureor Nummorum a Labris Melchiore et Simone de Villa Sieroszewo ad verbum in Ao 1780 Concreditu n vo adhucusq exolutæ /: p Cnominatosq Labros sibi Actu in reperationem Eccle superius Exaratæ ad recipiend Cessæ :/ Una cum pensionibus Stringi et Compelli. Si Autem Necessitas exigerit Eosq Labros Melchiorem et Simonem ad Juratum admitti. Te vo Mum Bojanowski Eunq Infiæ Judæum put apud te ~~manens~~ seu in Bonis tuis Zurawice manens /: Qui Cnens Citatione cum Omnibus rebus ac Inventariis apud te Arestat :/ ad Judicium Nrum Statici et Adigi Situ Tmo adinvento paritu et Judtr respons. Datu in Cro Prædecens Die 18. Mens 7bris 1790 Ao

61

Capte Illmi Admdm Rmdi Byszewski
Dra M. Bojanowski et Infrdi Marek
Chełmonowicz p Judicis Crenz Praede
cenz Edito Cito Copia

1790

Tra Lila in Vigilia Festi Scti Ma
thaei Apli ad Ll die 20. Mensis
7bris Ao Dni 1790

20/9 1790

tt

Stanislaus Augustus DEI Gratia Rex Poloniæ
Magnus Dux Lithuaniæ Russiæ
Vobis Gnosis Joanni et Petronellæ Congiis meis
Egnis Sauæchini tum Martino et Mariannæ
de Chrzanowskich Eisdem meis Congiis Curiæ 10 Quod obtinuit
sa in prascripta Romisq vestris gnis omnibus mdo 11 de qua
vel in Judicijs Tribus Brestensibus sive ab hinc annis

20/9 1790

Stanislaus Augustus DEI Gratia Rex Poloniæ &
Vobis Gnosis Michaeli Sulkowski Villæ Faiewo Antecato et Antonio Ko-
lickich Communi Bonorum Moderno Hæredibus et Possessoribus De his, Aliisq Bonis
ac Summis Vris gnis Vobis mdo; Ut in Judicijs Vris Tribus Brestensibus Cui-
abhinc primis proximisve juxta Cadentiam Suam Lege designatam Brestiæ
celebrandis prhe peremptoriæ Compareatis. Ad Instantiam Instigatoris Judi-
cii ejusq Relatoris, Gnosi Stephani Dolęga Lubomadzki Burgrabij Cra-
Lanciciensis Bonorum Laconada in Saltu Lanciciensi Consistend vigore Juramen-
ti Suorum Possessoris Actoris. Quia Vos, et præcipue Te Gnose Sulkowski insi-
stendo Mgni Suæ ratione infrascriptorum esse fracta sive facien Citat; Ad
videndum et Audiendum Condemnationis gradum ex Importuna Tui Instantia
in Judicijs Terribus Jurisdictionis Podgoriensis Agitalis Super Gnoso Actore obtentas
ex Rationibus illegalis Sositionis Citationum expte Tui Contra Se Actoremte
in Alieno Saltu possessionatum editarum, Nec ad Notitiam Juris est: de
Sositione præmissarum Citationum deductionis, Nullisq in Negotijs Sui Actoris
Processu judiciario aggravationis, ac Aliis in Uno Cujusvis Causa Sufficientibus
inferendis Sine Pœnis Cæsari. Litis Expensas refundi, Rationeq illegaliter
ac indebite honoris Sui Actoris aggravandi Pœnis Condignis puniri.
Te vo Gnosum Kolickich ad dandam Notitiam de positione præsentis Citatis
Obligari. Cæterog pro Causæ præsentis exigentia ac justa Conclusionem hac
in Causa formandam Super Vobis Statui et Sententiari. Quare Citamini
Citatis Uno pariter et Judicij respondeatis. Datum Brestiæ Die 15 Men-
sis Septembris Anno Domini 1790.

62

Copia Citnis ex Pte Gnosi
Luboradzki B C Lan Con GG
Sulkowski et Rokicki pro
Judijs Trib Brestens Cuda
Ad Cassandam Serviens.
1790

Tra Zela in Vigilia Festi Sti
Mathei Apli vlt Die 20 Mq
7bris Ao Dni 1790

20/9 1790

tt

Stanislaus Augustus Dei Gratia Rex Poloniae
Magnus Dux Lithvaniae Russiae Prussiae &c.
Vobis Gnosis Joanni et Petronellae Congibus invicem
Lgmis Kawieckim tum Martino et Mariannae
de Chrząszczewskie itidem invicem Congibus „Szadokierskim„ de Cau-
sa infrascripta Bonisq vestris gnlr omnibus mds
ut in Judiciis Tribus Brestensibus Cujus alchine prius
vel proximius Brestiae juxta suam cadentiam
celebrandae pltr ac peremptorie comparentis. Ad
Instantiam Mcor Casimiri Antecati Judicis Castrensis
Praedecensis et Pauli Tribuni Crusvicensis „Szadokierskich„ Actt Qui vos
et quae Maritatas in vrorum Maritorum pltibus authi-
bus et assistentiis insistentes Documentis Causam
praesentem juxta Citant seu potius post transla-
psos quosvis Terminos ad paratum Processum para-
ta Decreta et potissimum ultimarum dispositionis
Causae inter se Actt et vos ~~pot~~ in Judicio suo prola-
tum paratt Banitionis Poenam in Judiciis Tribus Juni-
olaeq Podgoriae vacantes proxime Jurisdictione Adiutant,
ad videndum et audiendum Vos Gnosos Kawieckie Poenis
respectu infractionis Transactionum intuitu Resignatio-
nis Bonorum Caety subsecutarum earundemq in dubium vo-
cationis tam Crumenalibus quam Personalibus affici, levatio-
nemq Summae Mille Florenorum polonicalium jam semel per
Actt Magnum Casimirum Szadokierski exoluta et locata
extiterit injungi, Poenasq servatis in Subbationem Pro-
cessus decerni, Vos vero Gnosos Szadokierskie ad
damnum calculum ab Actu quaesitae Haereditatis nun-
cupatorum Bonorum Caety adstringi, Condescensionemq
in Fundum praemissorum Bonorum in Ordine de occupati-
onis altius exaratae Sortis ejusdemq pro re Actt ex-
divisionis, tum aliarum praetensionum ex Fundo emer-
cantes assignari, Caeterumq pro Causae istius exigentia
juxta ponendam Conclusionem Sententiari, Litis Trans-
paritari et Judicialiter responsuri, Datum Brestiae
D. 10 Mensis 7bris Anno Dni 1790.

63

Copia Citaõnis ex pte
Nrorum Szadokier-
skich Actt, Conę Gnoros
Szadokierskie ac alios.
Ꝑ Judys Trrbus Bre-
stenę Cuæ, editæ.
1790 Aõ

Fra Secunda in Vigilia
Festi Siti Matthæi Apli
vidlo Die 20ma mensis
Septembris. Aõ Dni 1790
Susceptt.

Nieycka Szyszko [illegible]

20/9 1790

Stanislaus Augustus Dei gratia Rex Poloniae etc.

20/9 1790

Jacobus Sigismundus à Kretkowy Kretkowski Insignis Sancti Stanislai Eques, Praedecens Capitaneus.

Tibi Gnoso Antonio Gadomski Brum Villae Gogoly Haeredi et Possori, de Bonis tuis gnlr Omnibus, ac Summis quibusvis pecuniae, htis et hndis, /: vigore Regio et nra qua hac in pte fungimur Capnli Authoritte :/ mandamus, ut in Judys nris Castrens Praedecens primis et proximis in Castro Praedecens Celebrans pnlr ac perempte Compareas. Ad Instantiam Instigatoris Judy nri Gusq Delatt Magcorum Adami Hetrzynski Dapiferi Livoniae, et Christinae de Bielichie Conjugum Sortium Brum Villae Rogoszki Possorum Actorum, Qui Te insistendo Protestaoni, ac Visionibus suis Coram Actis Auctcis Rni factis, Citant, Idq ad videndum Audiendum Attentandumq respectu Violentae immissionis Aratri cum Quatuor Bobus, ad Fundum Brum Villae Rogoszki spectantem, in eodemq fundo Rogoszczens nulli Controversiae ab Antiquo Subjacenti Arare privata Authoritate ~~Aparino~~ Agricolae suo demandaonis, ejusdemq fundi indebite ad Bona Gogoly usurpaonis, et sibi violenter velle appriaetionis, tum raone eradicaonis Virgultorum in loco Olszyny nuncupato excretorum post Vallum Haereditates Villarum altedictarum Rogoszki et Gogoly exdividentem, ad Bona Rogoszki pertinentium, atq Occasione Confalcastraonis prati ab antiquissimi temporibus ad Bona Villae Rogoszki sine quavis Controversia spectans demandaonis, exindeq summae injuriae ac violentiarum peractionis in Jus et Litis expensas nulliter involuonis, poenas tam Personales quam Crumenales ad mentem Legis Super Te irrogari, ab ulteriorq tanto Abusu, et violentijs Abstinentiam demandari, Ingnes educens declarari. Caetera pro Causae Legis et justitiae exigentia statui et decidi. Citaris sis Trno pariturus, et judlr responsurus. Datt in Castro Praedecens Tra Secunda ante Fm Nitivitatis Beatissimae Virginis Mariae pxa Ao Dni Millmo Septingmo Nonagesimo.

64

[illegible] Citadonis [illegible] Mariam
Hetrzynskich Conjugum Actt
Conc Gdum Ladomski Citatt
& Judys Castrens Praedecens edita

1790 Ao

Fra 2da in Vigsa Hdi Sti
Mathaei Apli Vdli Die 20
Mr 7bris Ao Dni 1790

Susceptae

20/9 1790

Stanislaus Augustus Dei gratia Rex Poloniae etc.

Vobis Mcis Hedvigi de Swinarskie primi olim Mci Thadaei Tomaszewski secundi adpsens voti Mfici Chrisosthomi Kossowski Consorti Lgmae tum Successoribus ejusq olim Mci Tomaszewski de Bonis vris gnltr omnibus ac Summis quibusvis pecuniarijs habitt et habenq mandamus ut in Judijs nris Terribus Paltus Brestt Cujae primis et proximis Brestiae Celebranq pnltr peremptoq compareatis ad Instantiam Mci Josephi Łącki ~~[illegible]~~ Actoris Qui vos etenim te Mciam Kossowska in pnti Mariti tui Authe et Assaa ad paratt originales Ternos paratt processum paratt Condemnationes ex pte Mci Actoris super Vobis tam in ~~Judicijs~~ Crenq Gnesnenq quam nostris in Judicijs obtenti loco peragendae Executionis citat et adcitat ad videnq et audienq praesertim te Mciam Kossowska ex vi possessionis tuae vigore Juris advitalitij per mentionatt olim Mcum Tomaszewski Maritum sup Bonis Łączewna suis haereditis in rem tui recogniti ad solutionem Summae Octo Millium Centum Quinquaginta unius flq pol ex Quotis pecunię seor Regestris ac Connotationibus manu olim Gnosi Joannis Łącki Actoris Fratris germani conscripti coagulatae pullulanq praedicto olim Gno Tomaszewski varijs temporibus concreditis et in rem Ipsiusmet expositis suprascrum quantum efficienq cum pvitionibus obstringenq Censeri, poenas in sublationem processus sup vobis obtenti extendenq irrogari Caeteraque secundum Legem ac exigentiam Cpenq Cae conq Vos statui Sententiari citamini et adcittmini sitis parituri et judltr responq Datt Brestiae Die 15 7bris Ao Dni 1790.

65

Copia Cetaonis ex
pte Wci Łączki con
M Kossowska ac
Succores ad M. Ta-
maszewski edita
1790

Fra Lab. in Vigilia Festi
Sti Mathei Apli adlt
die 20. Mai 7bris Ao
Dni 1790

20/9 1790 Copia

Stanislaus Augustus Dei gratia Rex Poloniae.

Volis Gnosis Josepho Markiewicz et Paulo Raciencki
Brum Brzezie Haeredib. et Possessorib. de Bonis
Vestris gnlter Obs mandamus ut in Judiciis Nris Terrib.
Brestens. Cujavien. juxta Quam Cadens. Brestae Celebr.
Penultr ac Peremptr Compareatis ad Instans Perillustris
Admo Rdi Michaelis Norzkiewicz in Mey
kolno Curati Qui Vos inhaerendo Manifestationi Suae
Coram Actis Authens. factae v. facien. utat. v. potius
adcitat Jdq. ad videns. et audiens. Vos ad extradionem
Decimae Manipularis ex Eisd. Bonis Brzezie
tam ex Agris Praedialib. quam Villanis ad Ecclam
Parochialem Meykelnens. Pertinens. Sentia Judicij
obstringi „ab ultima quietatione" Si Vero Eandem Decimam Manipularem
extradi renueritis extunc condescensionem in Ordine
peragendae Compositae Canonicae in fundum Brum Brze
zie assignari, Cetera juxta positam Suo in Judicio
Conclusionem Contra Vos Statui et decerni Litis Trad.
parituri et Judiciter responsuri Datt. Brestiae Die
20 Jnis 1790 Anno —

66

Kopia pozwu poło
żonego w Brzeziu

Tra Zda in Vigilia Festi
sti mathei apli vcelt d
20 mens 7bris Ao Dni
1790

20/9 1790

Stanislaus Augustus Dei Gratia Rex Poloniae &c.

Vobis Mscis Petro Pincernae Parnavie Parenti Bm Pyszkowa Haeredi tum Carolo Filio Bmum Lgkie Haeredibus Pininskim de Causa infra sera Bonisq Vestris qltr omnibus mandamus Ut in Judiciis Nostris Terrestribus Brestenis Cujae proxime juxta Sui Cadentiam celebrandis pltr lgme ac peremptt Comparatis Ad Instantiam Jmsci Constantini Commitis a Bmi Bminski Altri Culmensis Ordinum Polonor Equitis ~~[illegible]~~ Bm Osieczow Possessoris tum Mscis Philipi Michowski Camerandae Lanciciensis Eorundem Bm Haeredis Actt Qui Vos inhaerendo Documentis Suis ac aliis probationibus tutamen Causae praesentis tribuentibus Citant eoq ad Videndum et audiendum Bona Osiecz seu Actt Haereditaria a Bonis Vestris Actt Pyszkowo et Lgkie major distinguenda seu dislimitanda decerni; in Ordineq praemissorum Adimplendor Causam praemissam ad Jmscum Succamerarium Brestensem Cujae cum decernenda Comportatione Documentorum remitti perceptos per Vos ex Fundis pratis aut Sylvis Nulliter possessis proventus Actoribus adjudicandos decerni Caeteraq juxta oportunitatem Negotii, ac praxim in Causis Similibus adimpleri, Solitam tum Termandam conclusionem resolvi et Sententiari Citt et adcitamini Sitis Termino huic parett et Judicialiter ~~[illegible]~~ responsuri Datt Brestiae die 9 Mensis 7bris 1790

67

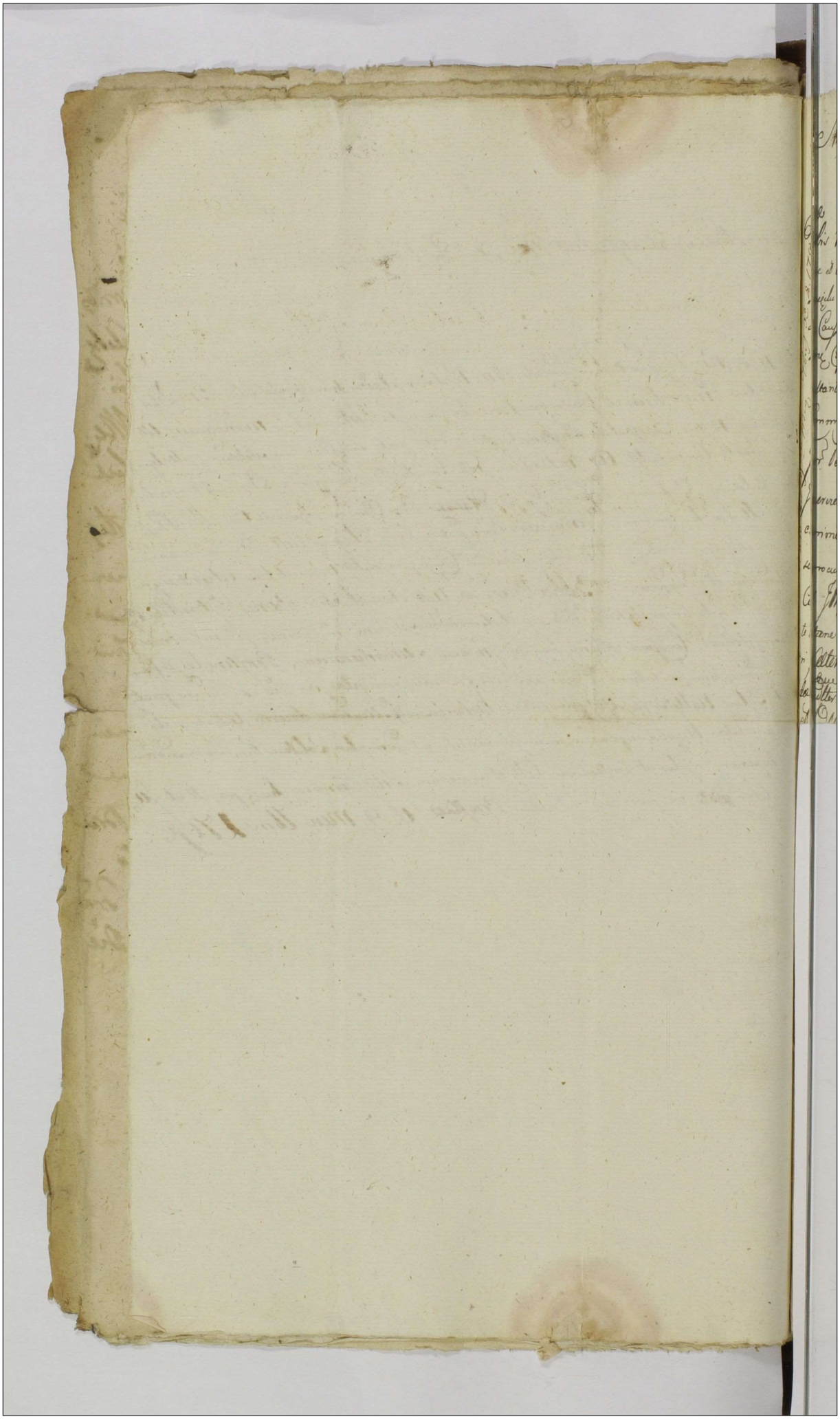

Stanislaus Augustus Dei Gratia Rex Poloniae

68

Vobis Mscis Petro Pminski Pincernae Parnaviensis Parenti Bm Pyszkowa Wietrzycho
wice et Alior Haeredi tum Carolo Filio Bm Lokie Haeredibus Pminskiis nec Non Andreae
Kaczecki Thesaurario Bydgostiensi Bm Wietrzychowice Obligatorio Possessori
de Causa infrascripta Bonisque Vrisque gloriosis omnibus Ut in Judiciis Mris Terrestribus Bre
stensibus Cujus proxime juxta Lui Cadentiam celebrandis pltr ac peremptorie Comparatis, Ad
instantiam Instigatoris Judicii Nostri Ejusque Delatoris Jnis Mscis Constantini
Committis a Bmo Bminski Calmi Culmensis Bm Osieczow Possessoris Domini tum
Gsor Petri et Pauli Gniazdowskich Joannis Zurawski Francisci Dąbrowski
Inserviens Actor Qui Vos inhaerendo Suis probationibus in Termino Termini
exprimens Citatis seu verius ad Inscriptiones quasvis tam ex Parte Vestri, quam e conver
so procuratoris vel procurandae Adcitatis Jdque ad Videndum et Audiendum in Actis Vestris
Citatis Jmsci Actoris pro poenis ac si pro adimpletis Vobis Violentiis exformato incompeten
ti actione declarata Vos poenis exemplaribus providebita Vexa reprehendendos censo
ri, Caeteraque juxta Oportunitatem et exigentiam Causae praesentis ac edisurentiam forma
[illegible] Judicialiter Conclusionis dicendi ac resolvi et Sententiari Citatis et [illegible]

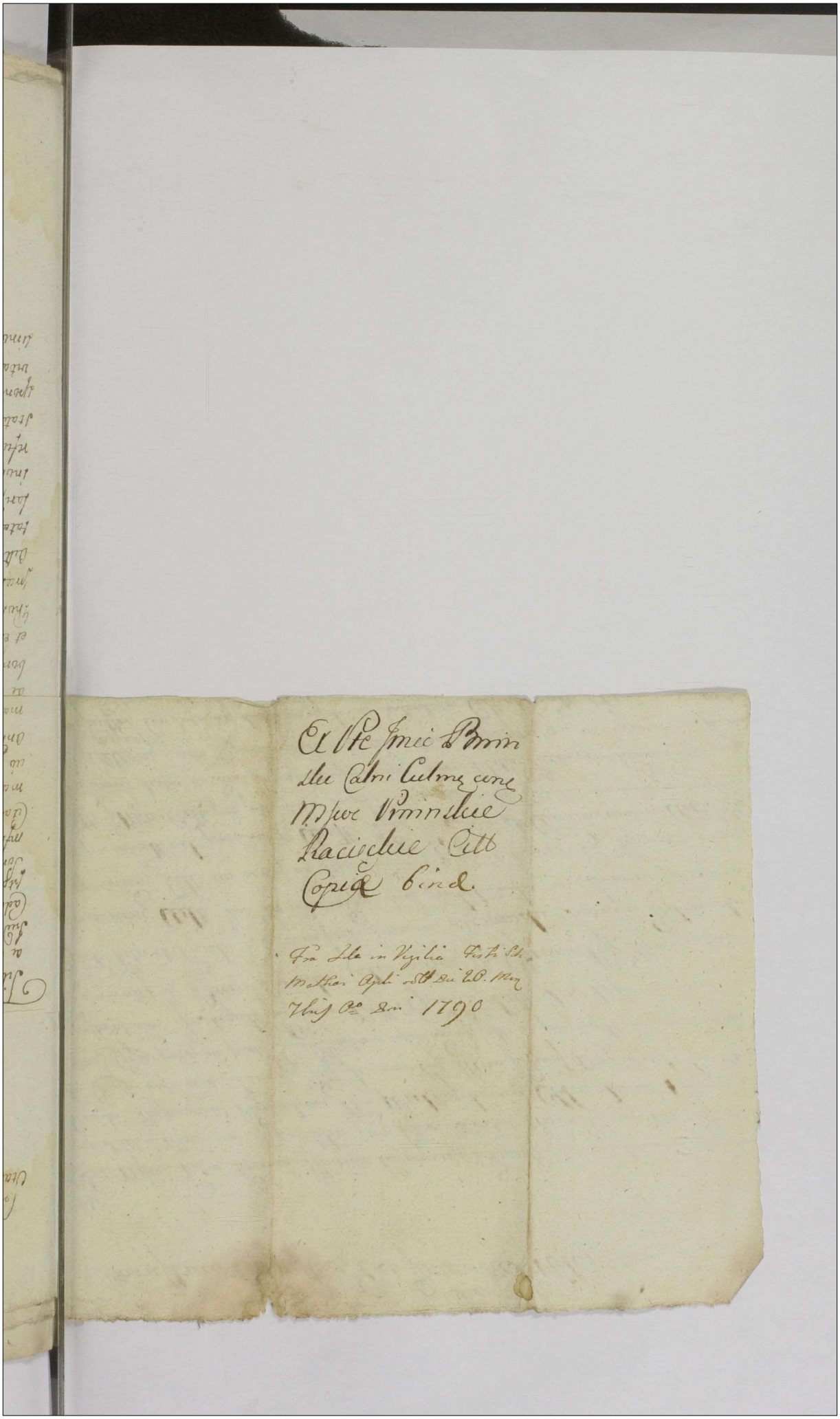

20/9 1790

20/9 1790

Stanislaus Augustus Dei Gratia Rex Poloniæ &c.

Tibi Gnoso Josepho Wodecki de Bonis tuis gnlr omnibus ac Summis quibusvis pecunę ltis et lmdis mandamus ut in Judys nris Trbus Brestenę Cujaviæ primis et proximis juxta Cadentiam Lege designatam Brestiæ Celebrandis pnlr ac peremptorie Compareas. Ad Instantiam Gnosi Thomæ Rożniecki Sorll Brum Villæ Rogoszki Hæredis Actl, Qui Te inhærendo mfaoni suæ Coram Actis Autchcis Rni factæ seu faciendæ. Citat idq ad videnę audienę attentandumq ad solucionem Summæ tantæ et talis quanta ex Regris per Actorem in Judicio reproducendis et Comprobandis, respectu ab aliquot decem Annis per Te et Contem tuam ac Liberorum tuorum Commansionis, alimentorum tam Tibi quam et Familiæ tuis ac Inventarijs [illegible] bonificaonem demandari, et pro Universis prætensionibus et expensis omnibus, ac etiam pro Sepultura Corporis olim Gnosæ Contis tuæ per Actorem erogatis, satisfactionem præstandam injungi; Prætensiones vo tuas quasvis ad Se Actl efformatas, et ex Suggestu aliquo repetere præmeditatas et præsumptas uti insubsistibiles Cassari et annichilari, pœnas Occasione indebitæ motæ Litis et in Processum involucionis super Te irrogari. Damna et Litis expensas refundi, Cætera pro Causæ Legis et Justitiæ exigentia statui et decidi. Citaris sis Trno pariturus et pdlr responsurus. Datt Brestiæ Tra Secunda ante Trm Nativitatis Beatissimæ Virginis Mariæ pxa Ao Dni Millesimo Septingmo Nonagmo.

69

Copia Citationis ex parte Gnosi
Rożnieckij Actt, con Gnum Wo-
deckij Actt pro Ludys Terrbus
Prestens Cujaviae, editae,

1790 Ao

Fra 2da in Vigla Hi Sti
Mathei apli Volz Die 2o
Mensis Thris Ano Dni 1790ma

Susceptum

20/9 1790

Stanislaus Augustus Dei Gratia Rex Poloniae etc.

20/9 1790

Urbis Mstis Carolo Pininski Bm Lgliae Haeredi Parti tum Mstio Josepho Pogonowski
Judici et Vice Capitaneo Brestl Cujae Causae infrascriptae Condescensoriali Judici de Cau
sa infrascriptae Bonisque Vestris mandamus Ut in Judiciis Ordinariis Illius Tribus Regni
Petricoviensis a data et Positione Praesentis Actis recte in quatuor Septimanis Celebrandis
pntlr ac peremptorie Compareatis ad Instantiam Instigatis Judicii Nostri Ejus
que Delatis Jmsci Constantini Commitis a Bmin Pininski Calni Culmensis Or
dinum Polonor Equitis Bm Officia Possessoris Dni tum Pauli Gniazdow
ski in Servitiis existentis Actorum Qui Vos Inhaerendo Maioribus tum Legi
bus Rm Actis seu verius ad Inscriptiones quasvis in Registris Nostris tam ex
Pte Actis conc Vos, qm econverso procuratas vel procurandas Adactis Idq ad Videndum
et Audiendum Attentis maioribus et Trnis Mstii Pininski Causam facti non autem pro
prietatis in Se retinentibus Decreto Condescensoriali Vice Capitis Crenae Brestiae Cujae
in Fundo Bm Lgliae inr Mstum Pininski ab Una, et Actis Pte ab altera
lato, Uti ultra Trnos ac totum Processum factas defensiones Causam facti in pro
prietatis transmutante Relevato ac de integro repudiato Causam praesentem pro sina
dicisione et educendis (si necesse fuerit) Subalternis inquisitionibus ad Ofm
quodcunque Castrensem Uti Nexu Legis ejdem ad resolvendum Competentem remitti Pte
tam Super Judice Condli pro quo interesset Sursum et Non admissa motione
super Pte hocce Decretum exprocurante similiter pro quovis Demerito
rsum extendi. Caetera juxta Exigentiam Causae et formandam Nostro in Judicio Con
clusionem resolvi Datt Petricoviae die 26 Aug 1790. Ao

70

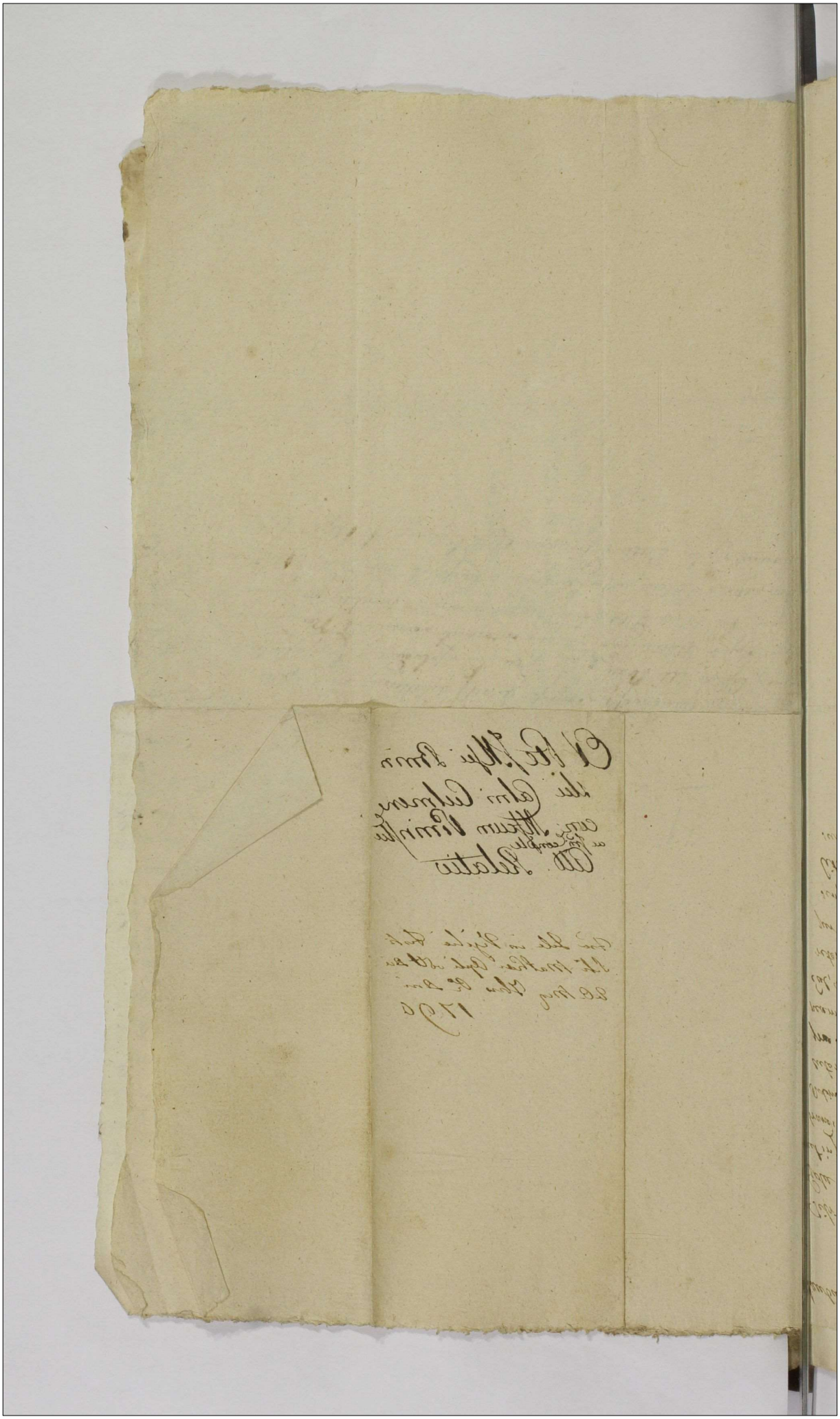

20/9 1790

Jacobus Sigismundus. A Kretkowy Kretkowski etc 20/9 1790

Tibi Mio Thomae Brzeski Tribuno Crusicinci Rnor Villae Golae Haeredi de his ac aliis bonis tuis generalitt omnibus mandamus ut in Judiciis nostris Capitanealibus Praedensibus juxta Cadentiam celebrandis Personalitt ac peremptoriae Comparas ad instantiam Perillustris ad Rdum Dnum Cypewski Canonici Cathedralis Vladislaui Praepositi Chodcensi Actoris qui inhaerendo, Maiori facte ~ faciendae, tum Documentis Causae praesentem Juvantibus, citatt, ad videndum et audiendum te ad instantaneam extraditionem et advectionem Siliginis Loretor 6 proclaima ex Eal, Villae Gole Eadai Pli Chal provenientis ab Ultima quietatione retentis per Sententiam Judicij Nostri Astringi respectu vero retentionis per aliquod Annos Eque Decimae et nolle extraditionis poenis juxta praescriptae novellae Legis mulctari Expensas parte Causatas refundi Citaris Igitur Sis Termino Paritures et ad omnia Judicialitt respensures. Datt. in ~~Praedcen~~ Castro Praedcensi die 15 Mori Septembris 1790.

72

Ex Rte Perillustris admodum
Rendi Cyzewski cum Mum
Brzeski Cthrif copia

1790

Fra Lela in vigilia Ti Sti Ma
thei apti vellt 20 Mensis Xbris
Anno Dni 1790

20/9 1790

Jacobus Sigismundus bini Nnis a Krethowy Krethowski Prædecens Eci Capneus Insignis Sti Stanislai Eques.

Vobis Illri Mfco Jacobo Sigismundo bini Nnis a Krethowy Krethowski Capitto Prædecens Insignis Sti Stanislai Equiti Bonor Kromszewice Hæredi Domino tum Gso Paulo Stempczynski Eourand Bnem Ekonomo de Caa infrascripta Bnisq Vris ac Summis quibuscis habitto et habend Vigore Regio et Nra qua hac in pte fungimur Capitto Authoritto Mdms ut in Judiis Nris Castrens Capitto Prædecens prius proximiusve in Cro Prædecens Celebrand pnltr Sgmeq Compareatt Ad Instans Mfci Josephi Jarnowski Ensiferi Crusviciens Actto Qui vos et quid te Gsum Stempczynski insistens Maffaoni suæ Coram Actto Authens Rni facta aut faciens Citat idq ad videns et Audiens ad Judialem recognionem Pvio Pstans Corporali Jurnto de Quantitate tam Seminati Campi Hyemalis qm etiam Estivalis sup Bnis Lubieniec ~~pro~~ ~~Mfcam~~ ~~Stanislaum~~ ~~Jarnowski~~ tumq relictor Inventarior p otto Mcum Stanislaum Jarnowski Dapiferum Juniorlaq sui Actto charissimum Parentem sibi Actto ad fideles manus Eorund Lubieniec dimissor stante tui dispoone existens Stringi, Te vo Illrem Mcum Krethowski Capitto Prædecens ut in Servitiis tuis existens Gsum Stempczynski adhocce dandum Testimonium Obligari p Quo Citto et Adcttoni Sitto Trno paritto et Judttr respons Datto in Cro Prædecens Die 18 Mens Septto 1790 Ao

73

20/9 1790.

Jacobus Sigismundus Bini Dnis a Krzthowy Krzthowski Pradecenq Capitaneus Insignis Ord. Stanislaj Eques.

Vobis Mgnis Circumspectis Hoffowski et Hedvigi de Swinarskq ante acti Alb Mgni Thadej Tomaszewski Bnor Villae Lazerwna Heredis adpsens vero Tui Mtque Hoffowski Consortis seu in vicem Conjugibus de Bonis Vris quibuscunq; Summis quibusvis Pecuniarijs habitis et habendis Vigore Regij et ipsha qua hac in prte fungimur Capitli Authe Mandamus vt in Judijs Vstris Castrens Pradecen fa Secunda prius proximive celebranda in Castro Pradecensi celebrand prmissa Lytmea peremptorie Compareatis. Ad Instantiam Gnosi Mathiae Winniki, Adalberti Gawłowski Actor Dni Vos insistendo Inscriptioni Fa quarta Ante Dn Sancto Margarethae Virginis et Martyris Anno 1776 per Alb Mgnum Thadeum Tomaszewski Coram Actis Gseng Castror Pradecen Supersumam Centum Quinquaginta Arcor Hungaricalib Alb Gno Francisco Rozniecki ex Expendenda Provione facta et Recognita, Tum Transfusionibus per Gnos Brzozowskie, Woyciechowski et Simonem Gawłowski altedicti Alb Gni Francisci Rozniecki Sororinos germanos ac Successores nadales Legitimos, in Personam Gnosi Mathiae Winnickiego Coram Actis Actibus Dni facta. Et quia Maritatam adpsens Mgnam Hoffowska in prnali Maritali Sui Authe et assistentia citandi et adcitand ad paratam Dearum Communicationis Documentum Te cum Mgna adpsens Hoffowska stante ptune Vitali Statu existantem emanatum Jdq advidend et audiend Vos ad Solutionem Summae Centum quinquaginta Arcor Hungaricalis Originalis Una cum Provionibus proveniendis obstringi et exstata Summa inscriptitia Portionem pre Gnosi Adalberti Gawłowski vti Consanguinei assignand demandari Cetera pro Causae Legis exigentia Statui et deinde Omni et adcitni Citis Termo Adveniendo parituri et Judicialiter responsuri Datt in Civitate Pradecen fa Secunda Pridie Festi Exaltationis Sanctae Crucis Anno Dom 1790.

K4

[illegible]

1790 20/9 ae.

Jacobus Sigismundus bini Nominis a Kretkowy Kretkowski Praedecensis &c. Capitaneus Insignis Sti Stanislai Eques.

Tibi Illri Mfco Jacobo Sigismundo bini Nnis a Kretkowy Krethowski Capitto Praedecens Insignis Sti Stanislai Equiti Bnum Oppidi Hodecz Kromszewicze ac Alior Haeredi et Possori de Caa infrascra Bnisq tuis gnltr Omnibus Vigore Regio et Nra qua hac in pte fungimur Capitto Authoritto Mdms ut in Judiis Nris Castrens Capitti Praedecens prius proximiusve in Castro Praedecens Celebrans pnltr lgmeq Compareas. Ad Instantiam Instigatto Eorumq Delatto Mfci Josephi Jarnowski Ensiferi Crusviciens Bonor Lubieniec ac Alior Haeredis tum Gsi Josephi Borkowski Actto Qui te inhaerens Maffaonibus factis aut faciens Citant ad Videns et Audiens Te ad Statuonem ad Judicia sua Providum Albertum Michalski Glem Mlem Famatto Paulum Tarczynski Oppidaneos Chodecens tum Labrum Casimirum seu Alterius Nnis Pawlak de Villa Kromszewice Subditto Anteriori tempore jam apud te Arestatos /: Qui et Prsens Cittne apud Te Arestans :/ nne p Eorq supra Exaratos Albertum Michalski, Paulum Tarczynski Casimirum seu Alterius Nnis Pawlak sine Ulla Occasione Crudeliter /: juxta resonans Obductionis :/ in Bonis tuis nempe Oppido Chodecz in loco ad Mortem verberasse. Jam autem secundum Composionem Te cum Illri Mfco p se Actto.

75

factam extra Cadentiam vi Legis descram tot Spatij tempori
preterisse, juxta Assecuraonem Verbalem adimplere. / Pœn
Personales super Eosq. Michalski Tarczynski et Pawlak
Mente Legis Affici et Sententiari et jd qd Juris et Justitiæ
erit decedi, p 2vo Citt, Sis Tmo paritt et Judltr respon
Datt in Cro Prædecens. Die 18. Mens 7bris 1790
Ao

Ex pte M. Jarnovski
C. C. Tum Gsi Borkowski
Dtra Illrem M. Kretkow
ski C. P. p Judicis Ca
strens Prædecens Editt
Cittnis Copia
1790

Fra Wa in vigilia Fli Sti
Mathei apli vdtt 4 20 Mens
Unsa Ao Dni 1790

20/9 1790 ~~IIII~~ 20/1790

Jacobus Sigismundus Omni Nris a Kretkowij Kretkowski Praedecem etc Capitt Insignis Siti Stanislai Eques.

Tibi Mgco Francisco Grodzienski Bonum Palma quovis Juris Titulo Possessori de Persona Bonisq Tuis gnltr Obus tum summis quibusvis pecunia habitis et habendis mds ut in Judicijs Nris Crem Capitt Praedecem Fra Secunda prius proximiusve in Cro Praedecendle Celebranda pnltr ac peremptt Compareas. Ad Instantiam Gnosorum Antonij Osinski et Victoriae de Zaiączkowskie Conjugum Actt Qui Te et quidem Maritata in Competenti Mariti Qui Actthe et Assa inhaerendo Manifestui Suae factt vel faciendae tum Documentis Suis Causam praesentem Suffulcientibus. Citant idq ad Videndum et Audiendum Te respu Suorum Actorum Nulla Mandata Occasione. Verum in contemptum eorundem ex Gasa juxta Eloquentiam Punctorum per Haeredem Sibi Actoribus datorum Bonis Palmae Possessa Vi et Violenter expulsionis Poenis pnlibus et Crumenalibus multandum Censeri ~~[illegible]~~ Condescensionem ea in Causa Instantaneam demandari. Respectu vero Praetensionum Quasumodam Conscripto per Actores Regestro porrigendo Specificatarum Bonificaonem Omnimodam in jurgi et se Actt ad Juramentum Admitti. Caeteraq juxta Formandam Suo in Judicio Conclusionem Statui et Sententiari Citaris Igitur Sis Trno paritt et Jlltr respond Datt in Cro Praedecem Die 18 mens 7bris Ao 1790.

76

Copia Litteri ex pte
Florenus Ohrnitz cum
Nyssens Grodzinski

1790

Fra Ida in Vigilia Ste
Sti Mathei Apli vid
die 20 mens Ibris A Dni
1790.

20/9 1790

20/9 1790

Jacobus Sigismundus bini nnis de Kretkowy Kretkowski Prae-
decens ac Capitaneus ordinis Sti Stanislai Eques
Vobis Mgcis Victori Boiarowski Generali Exercitus Rni Bm
Zorawic Ogorzelewa ac aliorum modernorum, tam Josepho Jar-
nowski Ensifero Crusvicens Coruns Bm antecedto Heredibus
de Bonis vrs gntr omnibus mds ac in Judijs nris Crens Capitt
Praedecens Fa 2da abhinc prius praeiusve in Cro Praede-
cens celebrans pntr ac pempt Compareatis Ad Instan-
tiam Gsi Joannis Nepomuceni Kozinski Regentis loci
prsens actt Qui vos inhaerens Complanationi Certae inter
Mgcum Albertum Kozinski Ensifer Bidgostiens sui
actt Parentem ac alios Successores Kozinscianos ab una
tam Ze Mgcum Josephum Jarnowski Citt atq Ott Mgcum
Vicentium Jarnowski tui Fratrem germanum suo et aliorum
Fratrum minorennium agentt pte ab altera in Ogo-
nelewo die 26 Augusti Ao 1780 consorae, manibusq
Mgcorum Complanantium ac amicorum ~~cap~~ subscriptae
actisq prsens die Vigesima Quinta Junij Ao 1781 obla-
tuatae, Causam prsens juvanti, tum insistendo Ma-
nifestationi suae cons vos factae aut faciens Citat idq
ad videns et audiens vos ad instantaniam /: n referendo
unum ad alium, extraditionem asserum Majorum pro se
actorem asserarijs conductis monte ejusq Complana-
tiones liberae ~~[illegible]~~ ~~[illegible]~~ sicut ad tempus quindecim
annorum pro cautae ~~[illegible]~~ scindere demandatt in quinq
ratis iam elaboratt, et pro vos vi ac violenti modo n
attento eorum Paenitt Complanationes ad Zurawice
~~[illegible]~~ evectar, /: qui prsens Citne apud vos arrestantur :/ adigi
iam vero intuitu n manutentionis ejusq Complana-
tionis ad mentem legis poenis tam Criminalibus
qm personalibus vos Citt affici, circaq eam Complanatio-
nem
circa roborationem

77

nem ac punctum liberae scisurae arbor[um] ~~tam~~ in aedificia ~~apta~~ p[ro] igne ~~excepta~~ ad Bona Obathi sui actt haered[um] excepta, se actt conservari, et id quod Juris erit et negotium Causae p[ro]sone postulaverit, unq[ue] Vos juxta Conclusiones n[ost]ro In Judicio Inferendas statui decidi, et Sententiari p[ro] quo Cett[er]ni scitis punct[um] et Judlt[er] respone Datt in Cr[ac]o Praedecessoris Ex Ita Vris A[nno] 1790

Ex pte Gsi Kosinski R. C. P. actt unq[ue] Mgcor Boranowski ac Jurnowski Cett Cett[er]nos

Copia 1790

F[ac]ta 2da in Vigilia Festi Sti Mathaei apli Vidlt Die 20 Mensis Vris Anno Dni 1790 Susceptt

20/9 1790

Stanislaus Augustus Dei Gratia Rex Poloniae ecc 20/9 1790

Tibi M. Thomae Brzeski Tribuno Crusvicien. de Bonis tuis
gnaliter omnibus mandamus, ut in Judic. nostris Terribus Bre-
stien. Cujaviae prius vel proximius abhinc Brestiae Celebran-
dis pltes Comparcas, ad Instantiam Gsi Antonij Rokicki Bo-
norum Tajewa Haeredis Dni, tum Honesti Mathiae Jaculato-
ris Actorum, Qui te, et quidem Honestus in assa Dni Sui Inhaeren-
do Documentis Suis Causam pnem suffragantibus citant seu
potius ad paratum Decrum Educendae Inquisitionis, ad citant
ad videndum et audiendum te poenis tam personalibus
quam Crumenalibus officii in tuijtu Extensae poenalitatis
ratione attentatae violentiae, Cassaonis Subditionis Ho-
nesti Mathiae Jaculatoris Authen. Subsecuti Reprocuraonis Sententia Judicij
nostri demandari Inquisitionem instantaneam hac in Causa
injungi, Quare Citaris Sis Trno pariturus, et Judiciali-
ter Responsurus. Datum Brestiae Die 16. men. 7bris
1790. ano post Translapsum Trnum

78

Copia Lib. excepto Sto
Matheo cum Monasterio
de Cymosfeda Trinitas
Bonestus 1790

Feria Secunda
in Vigilia Sti. Matthaei
apli. vel 20 mensis Aprilis
Anno Dni 1790

Suscepta

20/9 1790

Jacobus Sigismundus bini Nnis a Kretkowy Kretkowski Praedecen etc Capitt Insignis Scti Stanislaj Eques.

Tibi Gnoso Josepho Wittan de Causa infra scra Bonisq Tuis gnlti obus ac Summis Quibusvis pecunt habitt et habenes Vigore Regio et Nra qua hac in pte fungimur Capnli Authemis ut in Judicijs Nris Crend Capitt Praedecen Fra Secunda prius proximiusve in Cro Praedecen Celebranes pnlti ac peremptorie Compareas Ad Instantiam Mgfci Michaelis Ptachecki Vexilliferi Venden Actoris Qui Te inhaerendo Manifestni Suae una cum Publicatne factae Citat Seu potius loco peragendae executionis Accitat Jdq ad Videnes et Audienes Te ad instantaneam Soluonem restantis Quotae Pecuniariae pro Novem Corethis Siliginis provenientis Compelli Nihilominus Poenas in Sublaonem Obtenti Processus Super Te extendi pro Quo Citaris Sis Trno pariturus et Jdlti responsurus Datt in Castro Praedecen Die 15 mens 7bris A.D. 1790.

79

20/9 1790

Stanislaus augustus Dei Gratia Rex Poloniae etc.

Vobis Gsis Stephano Luboradzki et Andreae Stepczynski de Bonis ac Summis vris gttr ambs mds ut in Judicijs nris Trbus Brzesc proxime Juxta Sui Cadentiam Celebranae pttr ac peremptorie Comparcatis. ad Instanc Instigatt Judij mi ejusq Delatt Aliorum Michaelis Hieronimi Sulkowski Sabel Covalis et antoninae de Jastrzembskie Congum actt. Qui Vos et geniae Consors in Poli mariti Sui assa inhaerenc maom Sue fatt Citt, ad videnc et audienc Vos tam rne in absentia Sui actt contentam Ejusc cum Matre Charissima et Liberis rebusq mbbs ex Gasa actt propria Bonorum Fajeiva vel Ejectionis, ac Lesionis, quam rne Sui actt in varijs Locis Coram varijs Personis Diffamaonis honoris nobilitt Denigraonis mente Legis Poenales admvenire Litt Expensas refundi mandari Cunctaq juxta formanc Conclusionem Sententiari Citt Sitt paritt et respone Datt Brestiae ie 18 7bris 1790. [seu potius ad paratt processum ~~[illegible]~~ paratt Condemnationem Podgoriae obtentam loco peragendae executionis adcitt.]

80

Expte M. Gallardo
Ens. J. Lubrano
Salio Copia
1790

Fra Da incipdia Ti Sti
Mathei apli vdlt 4 de mer
Ibni Ao Dne 1790

20/9 1790

Jacobus Sigismundus a Kreutzberg Kreutzberg Eq. Capitaneus Gradecensis Sti. Stanislai Eques.

Vobis Gn. Antonio Roberti Benef. Tajewa, Matheo Debrow filio Benef. Praepos. Ruinae tum Hyppolito a Gorzkowice Mariannae de Weichlein'ski Dreniewskim Conjugibus Benef. Succ. Ruinae et Possessoribus de his ac aliis Bonis vestris Generalibus commissis ac Nemoris quibuscunque juxta habiles et habendis vigore Regiis et nostre quae hac in parte sufficiunt Capitalis authentice mandamus ut in Judiciis Nostris Capitl. Grad. Feria Secunda ab hinc prima proxime celebrandis personaliter aut per procuratorem Comparealis ad Instantiam Eq. Dni Joannis Capitanei Judi Michaelis Zaremski Vicary Grad. Actoris Dni Vos in tenendo Mandato Juris Fauore Actoris Dni Vos in tenendo Mandato Juris Fauore et adhaerendo

ex Parte Bentlini admodum
Rendi Fanicki cum Gram
Rotheki Copia

1790

Tra La Vigilia Et Sete
Mathiae Apti Vltimo Mensis
Thorij Anno Domini 1790

29 1790

Jacobus Sigismundus bini Nnis a Krethowy Krethowski Praedecens
etc Capitt Insignis Scti Stanislai Eques.
Tibi Mgfco Josepho Łącki Brm Villae Bronisżewa Haeredi de his
ac Alijs Bonis Tuis gnlti Obus ac Summis Quibusvis pecun
1790 habitt et habenda Vigore Regio et Nra qua hac in pte fungimur
Capmli Authe mandamus ut in Judicijs Nris Crem Capitt
Praedecens Fra Secunda prius proximiusve in Cro Praedecens
celebranda pnlti ac peremptt Compareas. Ad Instantiam
Gnosi Martini Szadokierski. Brm Villae Cety Haeredis Actoris.
Qui Te inhaerendo. Anterioribus. et nunc contra Te factis vel
faciendis Manifestnibus et Visionibus. Citat. Idq ad Videndum
et Audiendum. Te respectu Borrae et Fundorum ad Bona Su-
pra Scripta Cety Sui Actoris Haereditaria spectantium Appropri
ationis, in Cineres. Combustionis. Quercuum in Asseres. et Trabes.
elaborationis, ac Trutirationis, ejusdemq elaboratae Borrae
extirpationis. Granicierum Bona Tui Haereditaria Bronisżewa
a Bonis Sui Actoris. Cety. distinguentium. Coarationis. ac Aliarum
Violentiarum Omnimoda Inquisitione. in Termino Termini.
probandarum peractionis. Poenis juxta demeritum. distinctis.
Mulctandum Censeri. ~~Statuitionem~~ Condescensionem ea in Cau
sa. in Fundum dictorum Brm Cety. designari. Statuitionem La
boriosi Francisci Kołosinski Cinerum Magistri /: Qui praesenti
Cittne apud Te Arestatur :/ injungi. Statutum Poenis exempla
ribus. ratione "per eunae" Sui Actoris. circa Oppositionem propriorum
Fundorum, et Borrae "existentis" in honore laesionis. et injuriationis, Labsi
Alberti Operarij enormiter. Concussionis. Affici. et id quod Juris
erit. Juxta formandam Suo in Judicio Conclusionem Statui
et Sententiari Citaris Igitur Sis Trno pariturus. et Idlr respon
surus Datt in Cro Praedecens Die. 15 mens Septembris AD.
1790.

82

Copia Cittnis ex pte
Gnosi Szadokierski
cont. M. Łacki.

N. 190.

In Cro Praedecen.

Fra Wa in Vigilia Fli Sti
Mathiej apli volt d. 20 Mens
Ibris Anno Dni 1790

Stanislaus Augustus Dei Gratia Rex Poloniae. 20/9 1790

Tibi Gpo antonio Rolicki de Bonis ac Summis Tuis qttr Omnibus mdis ut in Judijs mis Trbq Brc cujus proxe juxta Sui Cadentiam Brestiae Celebranae pttr ac peremptt Compareas ad Instantiam Nri Michaelis Hieronimi Sulkowski Subdapiferiae Covalie actt. Qui Te Inhaerenae maoni Suae factt Citt idq ad videnae et audienae Transactionibus mr Te actt et Te Citt Intuitu haereditt Bnr Fajewa subsecutis facti per Te Gnose Rolicki ~~[illegible]~~ non adimpletis Imo ~~[illegible]~~ ex re non Satisfactionis, Eorumque pro sicro Vitiatis, nec adusq Solidatis, de Integro Sublatis, se actt. Circa Haereditens Praemissorum Bonorum Conservari, aliaq pro Exigentia Legis et Justitiae Juxta formanae Conclusionem resolvi, Litt Expensas Bonificari Citt Sis parti et respone Datt Brestiae die 18 7bris 1790.

83

Expte M. Sulkoski
cum J. Rolicki Citt
Cosna.
1790.

Fra Wain vigilia Fli Sti Ma
thaei apli vdtt d 20 Mensis 7bris
Anno Dni 1790

20/9 1790

Stanislaus Augustus Dei Gratia Rex Poloniae etc.

Tibi Ego Andreae Stempczynski de Causa Infrascripta Persona Bnisque Tuis gl̄iter omnibus ac Summis quibus vis Poeconiaris habitis et hanc Mmus ut in Judicijs Nostris Trrbus Brestensibus Cujus Tria Qda proxime juxta Sui Cadentis Brestiae Celebrandis Psonalit ac peremptorie Compareas ad Instantiam Instigatis Judicij Nstri Ejusque Delati Meorum Michaelis Hieronimi Sulkowski Subdapiferidae Covaliensis et Antoninae de Jastrzebskie Conjugum tum Marianne de Wolskie Mieszkowska Actis Qui Te inherendo Dcto Condestensoriali Feria Qda post Dcam Rogationi Sulicet Die 28. Msis Aprilis Ao 1788. Inter Partes intro contentas Infundo Bnam Faiewo prolat Actisque Covaliensis d. 24 Mensis Maj Anno Eodem Obaluatis Citis Seu potius ad paratis Processum Paratam Contraventionem loco peragende Executionis ad Citis idque ad videndum et audiendum Te ad Instantiam Satisfactionis ejdem Dcto superjus exaratis Solutionemque Summarum Prime quidem 202. Flor. Gross 15. Polon alterius Poene Quatruplicis 14. Marcarum Polon Eodem Dcto ad Judicatis Una cum Provisionibus Obstringi adque ad Sessionem Turris Unius Hebdomade Solutionemque vadiis Simplicis Capitis Censeri Nihilominus Poenas insablatione Contraventionis in Termino Satisfactorio Super Te obtente Mente Legis Extendendum demandari Litis Expensas exinde Causatis refondendas injungi Caeteraque pro Causae Psentis exientia et idque Quod Juris erit negociumque exierit Contra Te statui et decidi Citis et ad Citis Sis parit et Judicialit respondendum Datt. Brestiae Die 18 Msis 7bris 1790 Ao

84

Ex Pa Nrum Collocavit
Tra Quos Ipsum Recognovit
Edit Ettrei
Copia

Fra Sala in Vigilia Sti Sti
Matthei apli vult 4/20 mens
Nris anno Dni 1790

20/9 1790.

Stanislaus Augustus ~~Rex~~ Dei Gratia Rex Poloniae &c

Vobis Gnis Alberto Parenti et Andreae Filio Stempczynskiis ante hac Sortis in Bnis Tajewo vigore Jurium Suorum traditis Possessoribus tum Gno Antonio Rokicki Eorundem Bnum Tajewo moderno Haeredi et Possessori de Causa Infrascripta Pnis ac Bnis Vestris Summis quae quibusvis Pecuniaris habitis et habenda Mdmus ut in Judiciis Ntris Trbus Brestiae Cujus Tria 2da Juxta Sui Cadentiam Brestiae Celebrandae Pter ac peremptorie Compareatis ad Instantiam Mci Michaelis Haeronimi Sulkowski Subdapiferide Cowalicensis ante Acti Eorundem Bnum Tajewa Haeredis Actis Qui Vos tam juncto quam divisim inherendo Documentis Causam Pentem Juventibus Citis Seu potius ad Paratos anteriores Terminos ad Citis idque ad videndum et audiendum non referendo Se unus ad alium sed quem onus Magis Solutioni afficit intuitu Poenis mente Legis ratione praepeditionis Possessionis fortiterque denegationis mente Decreti Condestensorialis per Officium Burgrabiale Castrensis Cowalicensis Die 28 Mensis Apr. Expeditis et Actis Ejusdem Castrensis Cowalicensis 24 Mensis Maj Anno 1788 Oblatis inter Se Actis et Vos Citis prolatum distinctis mulctandos declarari. Tequoque Gnum Rokicki Apprehensa Solutione per Eosdem Gno Stempczynskie Summae Dnto Castrensis Praedicensis ad Judicialis una Cum Provisionibus ab Eadem Summa Provenientibus abstinere et detinere ad finalem disjudicationem se cum Actore Sententiari Litium Expensarum pro procurando auxilio Militari circa occupationem Ejusdem Sortis per Se Actis ad Eadem Bona Tajewo per Vos Citis fortiter denegare Curatores previo Conscribendo Regestro ac per Se Actis Juramento Comprobandum Solutionem decerni Litis Expensas refundi pro quibus premissis Citis seu ad Citis Sitis Termino parituri et Judicialiter responsuri Datum Brestiae die 18. Mensis Sbris 1790 Ao

85

Es Pro Mei Vallowski Certe
Pro Pompeyschie Valier
Edith Cit Opisa

Tra Ma in vigilia Tristi
matheij apli vult 15 ao mense
7bris anno Dni 1790

Stanislaus Augustus Dei Gratia Rex Poloniae etc. 20/9 1790

Tibi Mgfco Victori Bojanowski Exercituum Rni Gli Bonorum Lania Zurawic et Aliorum Novo Haeredi et Possori de his ac Alijs Bonis Tuis gnlr omnibus ac Summis Quibusvis pecuniis habitt et habenae mandamus ut in Judicijs nris Terrestribus Brestensibus Cujae Fra Secunda juxta praescriptam Ordinationem Brestiae Celebrandis pnlr ac peremptt Compareas Ad Instantiam Gnosi Cajetani Szubicki Arm Villae Lakna Haeredis Actoris Qui Te (Si ad Causam praesentem Spectare Videaris) inhaerendo Documentis Suis Causam praesentem Juvantibus tum Manifestibus factt vel faciendis Citat Seu potius ad paratam Causam et Actionem Judiciariam cum Mgfcis Jarnowskie olim Mgfci Stanislaj Jarnowski Dapiferi Juniolae Filijs et Succesoribus respu per eosdem Nulliter et indebite Occupaonis Sortium in Bonis Ogorzelewo Sittarum ad se Actorem Jure Transfusorio deventarum Suo in Juditio Vertentem, ad ~~[illegible]~~ Paratos Orgles Terminos, Parata Decreta in juncta Communicaonis, Paratas quasvis Condemnaones et inscriptiones in Regestris Judlibus pendentes adcitat. Idq ad Videndum et Audiendum Te ante Omnia ad instantaneam per Te Subsequendam Communicaonem Documentorum Obstringi. Sortes certas Authem Documentis explanatas cum Borris Rubetis, hortis Areisq in Eisdem Bonis Ogorzelewo Sittas per Antecessores vero Tui. Nullo in Fundamento Occupatas, Sua in Circumferentia juxta Obloquentiam Documentorum existentes, pro re Actoris restituendas demandari, in Ordineq reddendi de perceptis Proventibus Calculi, tum excisionis ac disvenditionis Borrarum, ac Quarumvis ex quovis fonte promanantium Praetensionum Condescensionem Assignari, in Obusq intervenientijs et Occurentijs Causam praesentem Mente Legis decidi et Assopiri, Pro quo Attris Sis Trno paritt et Jdlr respensurus Datt Brestiae Die 16 mens 7bris A.D. 1790.

86

20/9 1790

Jacobus Sigdus Krethowski Praedicum Capitis Insignis Petri Stanislai Eques

Tibi Mgco Xaverio Dąbski Subdo Cavalierum de Dnis tuis gnlter Ombs ac Summis quibuscis pecunia labitur et habenae mandat ut in Judijs Nris Crem Capitis Praedicum Fra 2da juxta sui Cadenam Celebranae pmltr ac peremptorie Comparens ad Instantiam Gnsi Martini Tanski Actor Qui Insistendo Mafni suae offose facto vel facienae Citat idq ad videnae et audienae Te ad Instantaneam bonificationem Causator Damnor ex accepta a se Actor aequa coloris rubri als gniadey extante idq nexu Concordiae verbalis in quota 14 aurae hunc Tibi concredita emicantem Stringi seq Actor ob majorem Comprobationem Causae et negotij istius ad Jurtum admitti Litis expensas Refundi Quare Citat sis Trno Pon parito et Judlter respone Dato in Cro Praedicum Die 20 mensis 7bris. ao Dni 1790mo

87

Copia

Stanislaus Augustus Dei gratia Rex Poloniae &c. 20/9 1790

Tibi Illmo Mhco Maximiliano Comiti In Mayborg Sierakowski Calmo Plocensi Ordinum Polonorum Equiti Bonorum Wierzbi Haeredi de Bonis tuis gnaliter alias habitis et habens mandamus ut in Judicio nris Terrestribus Brestensi Cujaviensi mente Legis Brestae Celebrandi Pervsbr ac Peremptorie comparens ad Instantiam Pervillris Adm Rndi Michaelis Norysz Lieutnt in Mgtibus Curati Actis qui te inhaerens Maioris Luae coram Actis Authentice factae et faciens citatis et petiis adcitatis idque ad videndum et audiendum te ad restitutionem ab ultima Quietatione Sexagenarii adnexum Earum Quietationum ex Ejsdem Wierzbi Bonis jam parti extraditarum et per te aliquot Annos extradi denegatarum Sententia Judicii Nri Stringi. Reliqua vero juxta positam Suo In Judicio conclusionem contra te Statuj et Sententiari. Sis Dno pariturus et Judicialiter responsurus datt Brestae Die 20 Xbris Anno 1790

88

[illegible]

22 1790

20/9 1790

Stanislaus Augustus Dei gratia Rex Poloniae etc.

Tibi Gso Cajetano Stabicki de Persona Bonisq tuis
gnltr omnibus ac Summis quibusvis pecunie habitt
et habenae mandamus ut in Judicijs nris Ter-
restribus Brestenae Cujae primis et pxis Brestiae
agitanae prnltr peremptoq Compareas Ad In-
stantiam Instigatoris Judicij nri Ejusq Delatorem
Gsorum Laurentij et Alberti Zakrzewskich Actorum
Qui te ~~et~~ paratt pressum paratt poenam Bannitionis in lucro poenarum Legum Rni ex pte Actorum
super te citto nro in Judicio obtentt loco peragenae
executionis citant et adcitant ad videnae et audi-
endum educendumq Scrutinium ratione per te
sine minima ptensione possonis in Mediette
villae Mielna p illo tempore Actorum ppriae
invasionis ibidemq olim Gsae Mariannae Zakrzewska
virginis Sororis Actorum germae enormiter (put
Protestatio cum obductione enarrat:) baculo pugnis
Concussionis, et vix e vivis non Sublationis stringen-
dum Censeri quo educto, mente Legum Rni super
te poenas ~~ino~~ extendenae irrogari, distinctasq in
Sublationem Condemnationis super te poenas exi-
stimandas decerni: Caeteraq seumae Legis et aequita-
tis formanae Conclusionem conte pponi senten-
tiari Citaris et adcitaris sis pariturus et judltr
responae Datt Brestiae Die 15 7bris Ao Dni 1790.

E Ad paratt Anteriorem orglem Terminum 7

89

[illegible]

22/9 1790

22/9 1790 ~~11~~

Stanislaus Augustus Dei Gratia Rex Poloniae Magnus Dux Lithaniae, Russiae, Prussiae, etc.

[illegible]

20/9 1790

Jacobus Sigismundus bini Nnis a Kretkowy Kretkowski Praedecens Ctus Capitaneus Insignis Scti Stanislai Eques.

Tibi Mgfco Victori Bojanowski Gnali Exercitus Rni Drm Zurawie et Lania Haeredi de his ac Alijs Bonis Tuis gnltr obus ac Summis Quibusvis pecunia habitt et habenae Vigore Regio et nra qua hac in pte fungimur Capitt Authe mds Ut in Judicijs Nris Crenc Capitt Praedecens Tra Secunda prius proximive in Castro Praedecens Celebrandis pnltr ac peremptt Compareas. Ad Instantiam Gsi Leszczynski Actt Qui Te inhaerendo Manifestni Suae coram Actis Authenc Rni contra Te factt v. faciena Citat. Idq ad Videndum et Audienc Te ad Instantaneam Statuitionem Nobilium Gabrielis et Magdalenae Conjugum Malanowskich Apud Te Mcum Bojanowski Inservientium /: Qui praesenti Cittne cum Obus Rebus mobilibus et Immobilibus Arestantur :/ Nro coram Judio Stringi Statuendos. Poenis Mente Legis descriptis ratione Convocationis Populi cum Falcis adaptis, et in Vitam Sui Acte ris, tum Aliarum Injuriarum per eosdem perpetratarum /: praevio Instantanee educendo Uti in Causa Criminali Scrutinio :/ Mulctandos declarari. Te vero Mgfcum Bojanowski Dominum respu Incontinentiae seu Verius pro permissione ejusdem distinctis poenis Affici, et id quod Juris erit Statui et Sententiari Citaris Igitur Sis Termino pariturus et Jdltr respensurus Datt in Castro Praedecens Die 15 mens 7bris A D 1790.

90

[illegible]

[illegible]

[illegible]

22/9 1790

22/9 1790

Stanislaus Augustus Dei Gratia Rex Poloniae Magnus Dux Lithaniae, Russiae, Prussiae, etc.

Tibi Mgco Bogumillo Trzebuchowski Pincernidae Praedecens de Causa Intrascra Personae

20/9 1790

Jacobus Sigismundus bini Nris a Kretkowy Kretkowski Praedecens etc Capitaneus Insignis Scti Stanislai Eques.

Tibi Illustri Mgfco Sigismundo Kretkowski Capitt Praedecens Brm Oppidi Choczcza et Aliorum eo pertinentium Haeredi de his ac Alijs Bonis Tuis Vigore Regio Mds ut in Judicijs Nris Crem Capitt Praedecens prius proximiusve Celebranae pnltr ac peremptt Compareas. Ad Instantiam Gnosi Joannis Dzierzgski Actt. Qui Te Citat Seu potius ad paratum Decrum educenae Inquisitionis Jnr se Actorem ab Una, et Gnosum Adamowski pte ab Altera prolatt adcitat Idq ad Videnae et Audienae Te ad instantaneam Statuitionem Honesti Casimiri Tabernatoris Stringi Statuendum ad deponendum Fidele Verittis Testimonium. In Causa Sui Actoris cum Suprascro Gnoso Adamowski Suo in Judicio Vertenc Adigi pro quo Cittris Sis Trno paritt et Idlti respond Datt in Cro Praedecens Die 15 mens 7bris A D 1790.

91

22/9 1790

22/9 1790 ##

Stanislaus Augustus Dei Gratia Rex Poloniae Magnus Dux Lithaniae, Russiae, Prussiae, etc.

Tibi mgco Bogumillo Trzebuchowski Pincernidae Praeducenae de Causa Infrascriptae Personae ac Bonis tuis Summisq. qtter obcus habito et habenae mandamus ut In Judicijs Nris Terrbus Praestae Cyae Praestiae Celebrandis pttter legito ac peremptorio Compareas Ad Instantiam Gsi Blazij Tarnawski Pro Chocenek haeredis actto. Qui te Inhaerendo Suis Documentis Causam praesentem extra Sui Suffragantibus. Citat, seu potius ad paratam Inscriptionem Incidentiamq. Causae Suae actto ac Mco Burdzinski incidem Judicijs promotae Adcitat, idq. ad Videndum et audiendum se actorem ab Impetitione Mci Citati Occasione impositi Aresti Super Summis binis unius quatuor millium florenorum Polonicorum, alterius Sex millium florenorum Polonicorum tam ex Tenuta Pro Chocenek Poenitentiae quam ad Manus accommodatae, Mcq. Burdzinski propriam, et per Decretum Crene Praestae Cujaviae Tria Secunda post Trinitatis Sanctissimae et Individuae Trinitatis Die Scilicet Trigesima Prima Maj Anno praesenti Latum Solvi # pcommissarum, et exolutarum, Evinci, et Eliberari, upraemissoq. Aresti actto Immunem declaravi Obstringi, Causamq. respu ejusdem Summae Cum Mco Burdzinski Concludendam et ab eodem ut Debitore repetendam Gsaribi, et declaravi, Poenas rpu nullitas Se actto Conciliato Extendendas Duerni, Litis Expensas refundendas Censui. Quo Citaris et Adcitaris Sis pariturus et Judtto ad haec. et alia fusius Ore Tenus tibi proponenda Responsurus Dato Praestiae Die Decima Tertia mensis Septembris Anno Dni 1790.

#eidem Mco Burdzinski#

92

22/9 1790

Jacobus Sigismundus a Kretkowy Kretkowski Crenę Praedecenę Capitt Insignis Sti Stanislai Eques.

Tibi Mo Ludowico Polewski de Bnis Tuis gltr omnbq ac Summis vigore Regio et Nra hac qua In Parte fungimur Capli Authoritte mdmus. ut In Judis Nris Crenę Capitt Praedecenę Fra Lda ab hinc prius proximiusve in Cro Nro Praedecenę Celebranę pnltr ac peremptt Compareas. Ad Instantiam Illris Mci Josephi Piadzyminski, Judis. Trnis. Ptus Gnesne Ordinis Sti Stanislai Equitis ad Comitia Ordinaria Glis Confederationis Rni delegatt Nuncij Actt. Qui Te inhaerendo Mafnibus suis factis v faciendę ad paratt processum loco peragendae Executionis Citt ad videnę et audienę Te ad Instantaneam Solutionem Summar Decro Tri Gnesnenę adiudicatar mente assecuratae per Literas missibiles Cautionis Illri Mco Actt factae una Cum Poena Contraventionis Stringi Poenas In Sublationem processus tam In Judis Tribus Gnesnenę quam Officij Tribij Extendendas Arbitrari. Cittris Igitur et adictris Sis Trno paritt atq Judltr responsurus Datt In Cro Praedecenę Die 16 Mensis Septembris Anno Domini 1790.

93

[illegible]

[illegible]

[illegible]

26/9 1790

Jacobus Sigismundus a Kretkowy Kretkowski Praedecens de Capitt Insignis Sti Stanislai Eques

i Mco Victori Jonasza Boianowski in Exercitu Magni Ducatt Lithuaniae Gnali de Bonis Tuis gnltr omnibus mdmus ut in Judijs nris Crens Capitt Praedecens abhinc prius et prius in Cro Nostro Praedecens celebrandis pnltr ac peremptt Compareas ad Instaam Mci Vincentij Plachecki Vexilliferidae Vendendens Actoris = Qui Te adhaerendo Maaoni suae officiose factae vel faciendae Citat ad videndum et audiendum Te ad instantaneam Comportaonem et Restituonem Frameae per Actorem ptunc in Bonis Zorawice apud Mcum Xaverium Dąmbski Subdapifer Covalens hospitantem circa abscessum de Bnis Ejusd Zorawice Relictae et per Te circa Inequinationem eorundem Brum exturbationem de aula Ejusd Mci Dąbski acceptae ad aliquod requisition Actt reddere causatae et quod Haecce framea sit Exturbantium p quod p Lucro p Te declaratae obstringi respu[illegible] aliunde Reponerit appropriationis et dictae Frameae actori in restitutionis Te Penalem reddi p quibus Citt sis Tmo psen Parttt et Judltr responsurus Datt in Cro Praedecens Die 15 mensis augusti Anno Domini 1790.

94

27/9 1790

Actum in Fundo Bonorum Fajewo Die Vigesima Sexta Mensis Julii Anno Domini Millesimo Septingentesimo Nonagesimo.

In Praesentia Gsor Thomae Nadratowski Burgrabii Cr Covaliens Antonii Rokicki, Ignatii Orłowski, ac alior plurimor, tum Mlis Rni Glis Providi Francisci Swierz de Oppido Lubień authens et jurati Actum pte acclamantis.

In Trno tam per Dcrum Cr Praedecens Jnr Gsum Stanislaum Dąmbrowski ab una, et Mcum Joannem Jaroszewski pte ab altera Die 15. Mens Martii Ao pstens prolatum fine deducendi ad effectum primitivi Dcri Judii Ejusd Condscionem ad Bona pmissa Fajewa Gsi Burgrabii aut Commissarii jurati mutuo Ptium sumptu pro Fra 2da intra Octavas Festi Sacratissimi Corporis Christi Dni in Ao hocce ventura conducendi adinveniens Causamq hanc ad contenta Trnor Mfnum et Documentor Ptium utrarq pro justo et aequo disjudicare injungens, Calculum a quo provenerit de Possessione Sortis Brum Fajewa per Mcum Jaroszewski Gso Dąmbrowski dimissa excipere, Inquisionem ubi necesse erit expedire, Juramenta pro exigentia negotii suscipere, satisfaonem et bonificaonem cui a quo et quanta debebit pstandam demandare, Trnos pfigere, rigores annectere, ac nihil intactum et irresolutum relinquendo plenarie expedire, et regulam anterioris Dcri Judii ejusd Die 22. Mens 7bris Ao 1788 subsecuti in toto exequi pcommittens, decisioniq parere Offii Condrlis et acquiescere sub poena Bannis intimans, adcittnem liberam Ptibus concedens, quam virtute Prorogaonum binar, unius Die 7. Mens Junii, alterius Die 5. Mens Julii Ao pstens in Zbiiewo per suum Ofem datuatar, Trnum ad Diem hornam differens Ofem Infrascrum Burgrabiale Cr Praedecens ex requisione Ptis Actt ad fundum dictor Brum Fajewo condescendit, ibiq Jurisdionem sui voce altius expressi Mlis in Praesentia suprascror Nblium fundavit, ac Ptes ad inscribendam Comparionem acclamare fecit, Quibus et quid Gso Stanislao Dąmbrowski

95

browski Actr pntr, Dño Joanni Jaroszewski Tribuno Predec
Citr Contra Dm Zielinski Actr pntr, Dño Antonio Zielinski
adcitto pntr, comparentibus, Ofem Conderle referendo se b
gulo Deri Cz Predecens Adtnem Plebis liberam pcommi
tis, cruncsti que subsecute extant: reposionem injungit, quo in
puncto Mus Jaroszewski Dnum ex pte sui, tum Consulis, ac hu
anne Uminska) coram Dm Zielinski per Mlem Andream Ma
chowicz de Dzbie ad Oppidum Lubien exportatum, et coram
Actr Cz Cavaliens Die 20. Julii Ao pte relatum reposuit,
tum insuper in virtute actr citationis in fundo Drum Tajew
Die 30. Augusti in Ao 1785. peracte, et Actr Cz Predecen
Die 13. hens 7bris Ao coram oblatuate, arg. punctor Arend
Consulus int Coram Meos Jaroszewskie et Dm Uminska ac
una, nec non Dm Antonium Zielinski Die Prima 7bris Ao
hocemet 1785. in Tajewo vaone Arende Sortis coram Dnu
conscriptor, demum Partie per Dnos Carolum et Annam Umi
skie in Personam Mui Jaroszewski moderni comparentis ad
levandas quasvis Summas, tum obeundas Causas Dño
Brcitr Die 6. Maij Ao 1786. rgnita, exindeq ad respondend
Dño Dambrowski junctim secum coram Dm Uminska adstru
dam fuisse, et adtnem ejus per Dnum Dambrowski sub
sequendam omnino Jo Mus Jaroszewski concludit, Jam ve
ro Dnus Dambrowski reposito Scro Reversali Die 15. Julii M
Ao in Nadzieyow manu soliusmet Mui Jaroszewski subscrip
Summam 360. Sp. a Dño Dambrowski in vim Arende
Sortis Drum Tajewa juri tradite obnoxia pro re ejusde
Mui Jaroszewski accomodatam enarrante, ullamq mentio
nem de participaone hujusce Quote Dm Uminska explanan
imo obligaonem reddendi, Calculi ex Persona Dni Dambrow
ski pferente, insuper Dño Cz Predecens ex quo pfens
augustas Actus, nec quandam illaonem sive necessariæ Ad
taonis nunc primo pferre portante quinimo expeditis Accessu
riis Conditionem injungente, tutando amputaonem pferue
Adcitaonis dicte Mue Uminska subinfert. Ofem ibi
Conderle

Condrle, quo ad repositum conę Gm Zielinski Trnum, satisfecisse eunę Mcum Jaroszewski arbitrat, quo vo ad ptensam adcittnem Gse Uminska; Quoniam tam Scrum Manuale superius de Actu tenoratum, solummet Mcum Jaroszewski ad responderę Gso Dąmbrowski obligare cernitur, quam Dcra Cre Praedecene Ptes solummodo ~~[illegible]~~ nempe Gm Dąmbrowski et Mcum Jaroszewski in Causa Orgli disjudicare pcommittentia sine Comparione dictae Gse Uminska subsecuta, nihilquidquam Causae ptenti cum solomet Mco Jaroszewski expedienę obvenire videntur, nec Actus quiae inter duos expediti, tertio, Gso Dąmbrowski ad vindicandam sui a Mfco Jaroszewski ptensionem tanqm stimulo Documentor coacto pjudicare liquent. Ideo amputata ptensa per Mcum Jaroszewski „Adcittnę" Gse Uminska cum solomet eoę Mco Jaroszewski ~~[illegible]~~ Prosecutionem injungit; In Prosequendo; Quoniam Mcus Joannes Jaroszewski Tribunus Praedecene a Comparione recedit, et se condemnare permittit, idcirco super eoę recedente in lucro Contraventionis tam Dcro Cre Praedecene qm Sententiae Offii sui, receptionis Rgror Proventualium, bonificaonis Praetensionum, nec non soluonis 360. fp. permittit Condmnao, idq sub poena bannis, quae decernit, et addit, Publicavit, Mlis Judio suo adstans; Postqm modo pmisso publicatam in frequentia multor hnum Bannionis poenam, pro facienda Execuone Causam hanc ad Mfcum Capitt Loci ptenę sive Ejus competens Offm remisit, remmittitq ptenę Actus hujusce Robore

Ignatius Uiazdowski Burgrabius Cre Praedecene

ad Offum Actaq ee pnltr Vns Gsus Adamus Lulicki obtulit Offio Tria ptenę ad Actitandę et actis hisce „Ingrossandę porrecti Decrum Condnis in fundo Brum Facewa inr ptes introconcertatas" Platum cujus tenor sequitur talis

Inscribatur Orgli

Orgli vro Ejusdem hic circa Acta ptenę relicto est

96

Sm Dn Dabrow-
ski obyna Turn
Mgm Jarosławski
pte cattelsa Sendris
Dcnti

Oblata

Gra Dne ante Sm dti
Mathaeis Archangeli
Ubi Die 27ma Maij
7bris Ans Dni 1790

[illegible] Augustus [illegible] 30/ 1790

Jacobus Sigismundus Bini Wnis a Kretkowy Kretkowski Ca
pitl Praedecen Insignis Sti Stanislai Eques 28/9 1790

Tibi Gro Unophrio Casmiro Rymsza Brum Medicinalis Stry
gi Arendatorio Possessoris De Bonis Tuis ac Summis habitis
et habenda Vigore Regie et Wra Qua hac in pte fungimur
Capli Auth Mdnis Ut in Judicis Wris Crem Capitl Prae
decen Tra Zela Juxta Sui Cadentiam Celebran poltr
ac peremptl Comparens Ad Instan Illtris Rendi
Michaelis Lanckoski Vicarij Chodecen Actl Qui Te
inhaerendo Documentis Suis Causam Gnm Juvantl tum
Manifesti factae vel faciendae Citl Jdlg adeidem et Addicen Te
ad Instantaneam Extraditionem Decimae Manipularis ex
Bonis Eisd Streggi Ecclesiae Chodecen pvenien Strin
gi Litis expensas bonificam demandari Quare Citl Sis
Terno paritl et Judltr respen Datl in Cre Praedecen Die
1ma Mensis 7bris Ao Dni 1790

97

[illegible]

[illegible] 1790

[illegible]

[illegible]

[illegible]

[illegible] 1790

28/9 1790

Jacobus Sigismundus bini Wnis a Kretkowy Kretkoski Capit. Praedecen. Insignis Sti Stanislai Eques

Tibi Mfco Victori Junosza Boianowski Gnali Magni Ducatus Lithaniae de Bonis Tuis ac Summis quibus Omnibus habitis et habenis Mdnis Utin Judicis Wnis Cnis Capit. Praedecen. Ctra Zela Juxta Sui Cadentiam in Cro Wro Praedecen. Celebrand. poltr ac peremptorie Comparcas Ad Instan. Jltris Mfci Jacobi Sigismundi bini Wnis a Kretkowy Kretkoski Capnis Praedecen. Insignis Sti Stanislai Equitis Actis Qui Te Inhaerendo Documentis Suis Causam infrascriptam Juvantibus Cit. adiedem et Audiem Te adsolutionem Quotae Centum Sexaginta ~~Tri~~ Octo Tl. gros Octo Pol. pro Te Mfco Breeski „Evitando Rigorem" Coram Actis Cnis Brisl. persolutae Stringi Litis expensas refundas demandari Quare Citt. sis Terno pariter et Judlte respen. Dat. in Cro Praedecen. d. 16 Mensis Septembris Ao Dni 1790.

98

Stanislaus Augustus Dei Gratia Rex Poloniae 30/9 1790

28/9 1790

Stanislaus Augustus Dei Gratia Rex Poloniae

Vobis Mfco Cajetano Uminski Dapifero Brestensi Cujae Brum Bierzyna et alior Haeredi Dno tum Gsis Sylvestro Lachi et Josepho Luchorski Economis de Causa infrascripta Bonisq Vestris ac Summis mandamus Ut in Judicio Nostris Terrestri Brestensi Cujae juxta Sui Cadentiam celebrandi pro Ingressu ac peremptorie Comparatis Ad Instantiam Gsar Franciscae de Chomantowskie olim Mfci Francisci Oginski Sylvar Oszczensium Custodis crudeliter interrumpti Consortis relictae Viduae Matris atq Brigittae Agnetis Julianae Sophiae ac Apoloniae cum Eodem olim Gso Oginski procreatar Filiarum Actricum Sue Vos et quod Assa indigens indebita ac de Jure incumbenti Authe et Assa indigens indebita ac de Jure incumbenti Authe et Assa inhaerendo Legibus Rmi Proclamationi Capitis supramemorati Suar Actt Mariti et Parentis tum Maioribus factis Citant idq ad Videndum et Audiendum Vos ad instantaneam Coram Judicio Nostro Inquisitionum in Bonis Oszcz sub Tractu Condnis die 19 Mensis Augusti Anno Nunc Currenti inter Vos Citt ab Una tum Se Actt Vte ab altera expeditt reproductionem Stringi Quibus repositis ad adtentandam Causam Nuis lectionem Deori adiuvi Quare Actt Litis termino pariter et Judicialiter juxta formandam Conclusionem responsuri Datt Brestiae Die 17 Mensis Ubris Anno Dni 1790.

99



Stanislaus Augustus ... 30/ 1740

100

Continentes, ...
ad restitutionem designandos, et per mentionatum Perillem
Adm Rndum Byszewsky Acceptatas, Sibiq Mfnti Suti post fata
suprascripti olim Perillis Adm Rndi Wolsky Patrui: jure na-
turalis Successionis pertinentes, extradere recusat, Varijs diffu-
gijs allaborat, in Processum et Litis expensas indebite Mfstem
involvere praesumit, evidentemq Querulanti Satisfactionem
praestandam denegat. Decro Castrenę Praedecensi Feria Secunda
pt Fm Sancti Andreae Apli vidlt Die Septima Mensis Decem-
bris, Ao proxe elapso praetactas Adores varij grani, atq braxeum
extradere Sibi Comparenti, demandante in Trno Satisfactioni
designato Contravenire praesumpsit, ex pteq sui ad Judicium
Castrense Brestenę Lucę Causam ultra obloquentiam praeinsertae
Complanaonis prosecutus est, et solummodo in protellaonem Justi-
tiae procedens, Se vero Querulantem etsi cum Summo Damno
in Successione ad mentem Complanaonis persistentem, injurians,

101

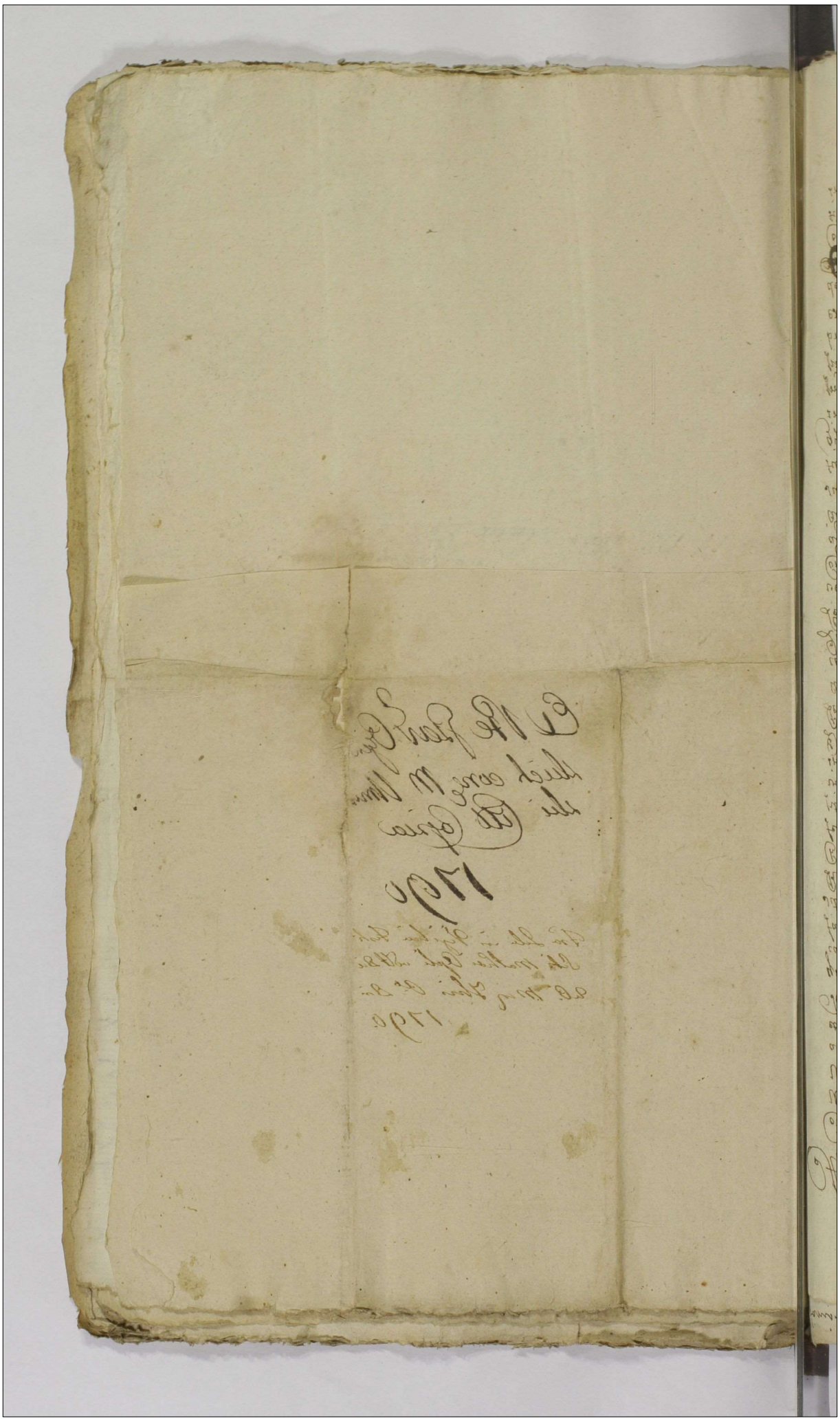

Stanislaus Augustus Dei Gratia Rex Poloniae &c 30/9 1790

30/9 1790

Ad Offm et Actae praesen Castren Capitlia Praedecens pnt
Comparens Gnosus Raphael Wolski olim Gnosi Adalberti
Wolski, Filius, olim autem Perillis adm Rndi Stanislai
Wolski Praepositi Chocens Filiaster et Successor naturalis obvi
ando integritati Substantiae suae, adhaerendoq Documentis suis
et praesertim Complaoni de Data ejus in Chocenek Die Decima
Tertia Mensis Martij Ao proxe elapso Millmo Septingmo Octua
gmo Nono, Inter Perilles adm Rndos Joannem Miszewski De
canum Covalien, Franciscum Bielski Praepositum Praedecens post
fata olim altedicti Perillis adm Rndi Stanislai Wolski Praepo
siti Chocens sui Querulantis Patruum Executores, tum Admodum
Rndum Antonium Byszewski praesentaneum Praeptum Ecclesiae
Chocens ab una, et Se Querulantem pte ab altera, initae et Con
fectae, manibus Suorum Complanantium, et Amicorum Subscri
ptae, rigoreq Legis Anni Millesimi Septingmi Octagesimi Octa
vi firmatae ac Vallatae, Solennem Coram eodem Offo et Actis ejus
in et Contra altedictos Perilles adm Rndos Joannem Miszewski
Decanum Covalien, Franciscum Bielski Praeptum Praedecens Ill
Perillis adm Rndi Stanislai Wolski Executores, atq Perillm
adm Rndum Antonium Byszewski praesentaneum Ecclesiae Cho
cens Praepositum fecit intulitq mfaonem in eum tenorem.
Quia altefatus adm Rndus Byszewski non verendo poenas
Lege Rni descriptas, Complanaoni Superius, ~~descriptae~~ expuntae, Contra
veniens Adores Varij grani In supradicta Complanaone
Continentes, per Perilles adm Rndos Executores sibi Querulanti
ad restituonem designandos, et per mentionatum Perillem
adm Rndum Byszewski Acceptatas, Sibiq mfrti suti post fata
suprascripti olim Perillis adm Rndi Wolski Patrui: jure na
turalis Successionis pertinentes, extradere recusat, Varijs diffu
gijs allaborat, in Processum et Litis expensas indebite mfrtem
involvere praesumit, evidentemq Querulanti Satisfactionem
praestandam denegat. Decro Castrens Praedecensi Feria Secunda
pt Fm Sancti Andreae Apli vidlt Die Septima Mensis Decem
bris, Ao proxe elapso praetactas Adores varij grani, atq braxeum
extradere Sibi Comparenti, demandante in Trno Satisfactioni
designato Contravenire praesumpsit, ex pteq sui ad Judicium
Castrense Brestens Lucae Causam ultra obloquentiam praeinsertae
Complanaonis prosecutus est, et solummodo in protellaonem Justi
tiae procedens, Se vero Querulantem etsi cum Summo Damno
in Successione ad mentem Complanaonis persistentem, injurians,

101

Processum in Varijs Subselijs sibi Comparenti instituere n
desinit. Quapropter Mfus manutenendo Complanaonem, de i
subsistentia Processus ex pte praelibati Perillis adm Rndi Bys
zewsky „Vexatorijs" intentati, atq de nullitate Condemnaonis super Mfnte
in nullo negotio obtentae, quam solnme manftur. Offerens
se pro poenis respectu Contraventionis Complanaoni Lege pro
tiva Anni Millmi Septingmi Sexagesimi Octavi descriptis,
pro restituone Adorum, tum raone Processus Vexatorij, intent
nis, approbaone autem Complanaonis rite et legtme cum ass
su mutuo Partium initae pire Acturum, Salvis Salvandis.

R Wolski m

Copia Mfnis ex pte Gnosi
Wolsky, cong Perillm adm
Rndum Byszewski Prae
ptum Chocieng illatae.

1790 ao

Fra 9ta postridie Fti
Sti Michaelis archan
geli Volt Die 30 Mens
7bris ao Dni 1790.

Suscipie

Stanislaus Augustus Dei Gratia Rex Poloniae &c 30/9 1790

Vobis Mfcis ac Gsis Floriano Potocki Ignatio Janoski Camerario Trni Wysogrodiensis Juliano Gawlowski, Jacobo Pajewski ac Alijs Ejusdem Gnis Jacobi Pajewski Creditoribus de Causa infra Scra. Bonisq vestris gnaliter Omnibus Mandamus ut in Judicijs nostris Trnibus Radziejoviensibus Districtualiter Radziejoviae Celebrandae pltr ac peremptorie Comparentes ad Instantiam Mfcor Margarethae de Derpowskie Olim Mfcu Petri Brzeski Vexilliferi Radziejoviensis Cnitis Matris, necnon Josepho et Antoninae Filij et Filiae Brzeskich Actor Qui vos et Quidem Minorennes in Assa de Lege incumbente, inhaerendo Legibus Rni ac Maonibus Officiose factis v faciendae Citant Seu potius ex Converso negotio dividi nequeunte iunctim Sistendo Quosvis Processus Adlitant Advidendae et Audiendae vos ad Obliquidationem Summarum vestrarum Quantas et quales apud Gsem Pajewski habitis Compelli, Juribus vestris dessessis et Obliquidatis ad Summam Septuagintae Aureor Hungaricalium Apud Acta pro interesse Gni Jacobi Pajewski existibilem Servatu Potioritate Junium ejusq regulatis vos ad levationem quantitatum ad inveniendam Aut ab Acto Aut Etiam ex deposito Cancellariae ~~inveniendam~~ in Salvata Summa Gni Pajewski Concorne Obligari Trnos vestris ex Bonis Sampolno deportari, ab Arestis quibusvis impositis relaxatis ejusq tam a processu vestro Bona Sampolno Acto deliberanda Censeri cum Juribus vestris in Subsidium ad Bona Gni Pajewski Fortunamq Ubivis reperibilem ejusdem vos remittendos Arbitrari in Luitu vero Aggravationis Processus Acto poenis quae interierit Affici, insuper te Gsum Pajewski ad Omnimodam responsionem in his Omnibus desiderijs ad Ubiqs Totalegue negotium pro rne formandarum per Acto Conclusionem decidi et resolvi Sitis Trno Advenientes pariturus et Judlter responsuri Dato Radziejoviae Die 20 Mensis Xbris 1790 Ao

102

2/10 1790

Stanisław August z Bożey Łaski Król Polski Wielki Xiąże Litewski, Ruski, Pruski, Mazowiecki, Żmudzki, Kijowski, Wołynski, Podolski, Podlaski Inflantski, Smolenski Siewierski y Czerniechowski

Wam Urodzonemu Jakubowi Zygmuntowi Kretkowskiemu Staroście Naszemu Przedeckiemu y Wielebnemu Franciszkowi Bilskiemu Proboszczowi Przedeckiemu z Osob Dobr Waszych ogólnie wszystkich y Sprawy niżey wyrażoney przykazuiemy abyscie przed Nami y Sądami Naszemi Referendaryi Koronney w Warszawie w Roku da Bóg Przyszłym na Kadencyi tychże Sądów Prawem przepisaney, wtenczas gdy Sprawa ta przeciw Wam z Regestru y wpisu przyzwoitych do Sądzenia przywołana będzie Osobiscie Prawnie y Zawito stawilisię a to Na Instancyą Urodzonego Instygatora Koronnego y Jego Donoszących Uczciwych Michała Harmela Sołtysa macieia Kaminskiego y Jędrzeia Hoffnera Ławników niemniey Całey Osiadłości y zgromadzenia Hollendrów Wsi Nowa nazwaney do Starostwa Przedeckiego należącey Powodów, Ktorzy Powodowie stosuiąc się do Prawa Publicznego oraz Prawa Sobie od Waszmości Urodzony Starosto na Osiadanie Wsi pomienioney pustey y Gruntów na niey będących Borami zarosłych wydobywanie w Ru 1781 pod warunkami y Kondycyami w Nim opisanemi nadanego y przez nas w Roku 1788 potwierdzonego, Niemniey Manifestu w Aktach Grodzkich Przedeckich Dnia 7. mca Lipca Roku bieżącego uczynionego, Pozywaię Waszmość Oto: Iż lubo Waszmość Pozwanym wiadomo dobrze iest że Prawa Każdemu w Całości dotrzymać należy y że w Prawie przez Waszmość Urodzonego Starostę nadanym dla Powodów względem Dziesięciny z Gruntów Nowey wsi przez Powodów zasiadłey na nowo z Ciężką pracą wydobywać mianych y dotąd iuż przez Dwudziestu Gospodarzy wydobytych iakoby do Kościoła Parochialnego Przedeckiego należącey Waszmość

Urodzę

103

wieniesię zwyczaiowi pierwszemu przez niegdy Wielebne
go Chorzewskiego zachowanemu Waszmość Pozwanych
ukarać Osobne Kary na Waszmość Wielebnego Pozwa
nego zawywołanie do Sądu nie przyzwoitego wskazać
Powrocenie Kosztów Prawnych naznaczyć y to Co Pra
wo y Sprawiedliwość mieć chce postanowić Zaka
zuiemy oraz ninieyszym Mandatem Naszym
Waszmości Wielebnemu Pozwanemu azebyś Powo
dow ninieyszych z Terminu Onym wydanego do
Sądu nieprzyzwoitego pociągać y Sprawy żadney
przeciw Nim tamże popierać nieważył się a to pod
karą Tysiąca Grzywien w przypadku Sprzeciwienia się
Naszemu Zakazowi niewątpliwie sciągnąć miana
Pozwani więc iesteście Stawcie się y do odpowiedzi
bądźcie gotowi Dan w Warszawie w Kancellaryi Na
szey Referendarskiey Dnia 21. miesiąca wrzesnia
Roku Pańskiego 1790

L. S. S. B. S. R. U. S.

9/10 1790.

7/10 1790

Przyszedłszy do Xiąg Grodz Przedeckich Osobiscie urodzony
Filip Sierakowski wraz z matką swoją Salomeo
z pierwszego małżeństwa Sierakowską a po stornego
Kozubską naprzeciw urodzoney Kunegundzie Rudkow
skiey w Dowie y urodz Rochowi Rudkowskiemu Sy
nowi, Zanosi Zażalenie o zelżywę w zdawanie Słow
y Zadawanie Kradzieży mieniąc mieć Za podeyrzane
go Hultaja maanta zebrawszy Ludzi naiechał po mie
szkanie matki y Gospodarza Dom, u ktorego taż urodz
Kozubska Komora Siedzi a wzdawszy iak neyniegodzi
wszemi Słowy Gospodarza Domu, tegoż w niebytności
urodz Kozubskiey Matki, urodz Filipa Sierakowskiego
kazał wziąść Skrzynie że wszystkim maiątkiem
y Pościelą urodz maanta y w niebytności iego, odlecia
zrewidowawszy że nie Kradzionego nie znalazł iedna
kowoż też Skrzynie ważył się tenże urodz Roch Rud
kowski do siebie zabrać odgrażaiąc Złapaniem ma
nifestanta y Związania w Postronki urodzony Zalący
nie bacząc się bydz winnym urodz Rochowi Rudkow
skiemu y matce iego o niewinne Zabranie rzeczy y
oczernienie Sławy y Honoru Swiadkami do wieść temuż
Rochowi Rudkowskiemu y matce Jego gdy tego potrze
ba będzie Zostawuiąc dla siebie bespieczeństwo Sal
vis Salvandis

~~Ze wszystkiemi maiątkiemi~~

Ze wszelkiemi maiątkami

Salomea Kozubska Pisze Trzym
Filip Sierakowski Ręką Trzym

105

9/10 1790.

Actum in Fundo Controverso inter hereditates Urzęca jus ab una tum Kulczewo Smużne sive majus Pte ab altera Die 12. mensis July A.D. 1790mo Idq nullius Partis Jure Leso

Coram Illri et Magcis Jacobo Kudrzynski Camerario Terrestri Palatii Calissiensis Per Partes Inscripto et Impetrato Superarbitro tum ~~[illegible]~~ Josepho Potrykowski Vice Regente Crenis Covaliensis Ex Pte Mgcorum Ignatij Naramowski et Adami Wito ski Vexilliferi Exercitus Rmi, Matheo Wandowski Vice Regente Crenis Praedicensis ex Pte Mgcorum Kulczewskich, et Mathia Mokrski Dapifenda Ordoviensis Ex Pte Gnorum Glechowskich Elocatis Arbitris,

In Praesentia Mgcorum ac Gnorum Ignatij Kaminski Notarij Crenis Janiolae Basilij Polocki Podalatoriae Crusiviensis Joannis Kowchowski Pincerniae Calissiensis Joannis Wild ski Regentis Crenis Junis Ignatij Ostrowski et Francisci Grodzynski Commissarior Brestensis Cujus ac Alior Plurimor ad Actum praesens Congregator nec non Mtis Rmi Glis Prodi Simonis Szymanski de Villa Opiszewo Authis et Jurati Actum praesens Acclamans

Judicium Superarbitrale una cum Mtis Arbitris Per Partes Elocatis In Terno Hodierno Robore tam Inscriptionis Commissorialis in Anterioribus Actis de Sui tenore Exaratae quam Limitationis hic in Fundo Controverso post Demandatam Partibus rumationem Ductuum Die 24. mensis 9bris Ao mox pto 1789. ad Affectationem Partium Subsecutae, Actisq Crenis Calissiensis Die 8va mensis Januarij Ao fluenti Oblatuatae nec non ultimariae Prorogationis in Kalisz Die 12ma mensis 9bris = Ao Eodem p Jmcum Sup Arbitrum Exhibitae et Acti Crenis Calissiensis Die 14. mensis et Anni Eorae Oblatuatae ad affectationem Partium in Fundum Actu Contentum Condescendit Ibique Jurisdictione p supraserum

106

A fine Decreti Interendas

Naramowski et Kuźmowski hanc Documenta sibi abinicem p Summarias Importarunt, Jam vo Pr Glucksowny nulla Documenta Granitialia pro ad angulum Pm sui se habere inferunt, Cum Enim Partes in Eas Importatione abin viam non persistunt, quinimo Sufficientiorem a Se ipsis Subsequendam Exspirant, nec Partibus Sufficientius Eanes Importationem adimplere Judm Obdestinat, Et quoniam Loci Sufficientioris Importationis ad Evictionem Juris Viam se se Habent, Admissibilibus itaq' admoventis Jurent in Eas rothas, et quia Mgci Naramowski et Kuźmowski, post Documenta omnia ad Causam pro Granitia lem se se referentia realiter Importarunt, et nihil in Ejusdm una alterius Partis Curarunt, Jam vo Pr Glucksowny post nulla Documenta Angulum Pm Petd wa cum Bonis Kuźcow et Urzęda Demonstrantia habent, nec Eas in Da mnum Causoris Stis Curarunt, Deo et Sancta Jesu Xti Passione in primis adjuvante, et addito Mtis ad prætiandas Eas Juramenti Rothas, Quod Jura mentum Sigmi tam Mgci Naramowski et Kuźmowski quam et Pr Ignatius Felicianus et Vladislaus Fratres Glucksowny postulant, Satisfecisse Partis revoca tioni Judity sui admoventi, Communicationeq' Importatæ Documentor p Partes Sti abinicem Pactæ, Quoniam ante Omnia revolutio Causæ Granitialis per Inscriptionem Compromissorialem Promissa esse Dignoscitur, hinc Sine remonstra tione Decretum retrae Partium subsequi nequit, Quo circa Expeditionem Ex ea Decretum Partibus et primo Mgco Naramowski imponit vo Mgco Kuźmowski præcipit, Parendo itaq' effato Judity sui, probavit Mgcus Naramowski Decretum sui Pm Bona Urzęda pro, ab una et Kuźcow Smainy Sive pro Parte ab altera, in Cita Viam unius de Bonis Urzęda ad Perlow Granitiali Pm Bona Kuźcow et Perlow per Meum Naramowski aperiri, alterius non adeo notabilis a Solotow ejusq' ad Bona Perlow Currentium, Circa Sylvam Finitiam versus Bona Urzęda jam tem Ego Loci Conarrentiam Innar hæreditatem Scilicet Pm sui Urzęda ad Plagam ~~extra~~ meridionalem ~~Septentrionalem~~ jam vo Kuźcow Septentrionalem tum Perlow Intra Septentrionalem et Occidentalem vitro adesse affirmavit, in Corroboratiu nemq' suæ allegationis Demonstravit binas Elevationes minutiores binas in Ejus Viæ lo a Solotow ad Perlow Currenti in Confinio Agror Parlowiens, a se ipsis Vigintí lum tertium infra Viam et Urzęda ad Perlow Eandem in Valle ad Kuźcow usitate

107

Posesos fatente, Naratag sui Privilegio hominum Jaratowia Stabilire appromittente, alteriusq in meus Naramowski missa superius Expuneta gressus suos circa tribus Stadijs movendo, Devenit ad Pratum Longiorem a Rietzew versus Urzasa decurrens, hocemetq Prato ac fossa in Longum Ejusq Prati jacenti transversis ipsa Linea intra Agros Emethonales Rietzewienq extanti uno circiter Stadio ad fossam per Campos abutraq Ptes Duetus p heredes Rietzewa extructam, Ejusq gressa, uno Stadio ad Viaculum non adeo notabile, ad Borram de Rietzew Decurrens, in Partq Sinistra Duetus Agros extantes esse Divisoria Rietzewienq Propallavit, et quod ijq ad supraexpunctum Pratum adjungant Protendentamq fossam Rietzewienq Determinent, Obliquente se, resignatione Nobis Alberthi Rietzewski in Rietzewiany Obligquente se, resignatione Nobis Alberthi Rietzewski in rem Nobis Alberthi Rietzewski Agros Dictor Divisa in hereditate jeri Rietzewo uniusq Pendentis ad Francos Urzasiae alteriusq pendentis ad Pratum Longiora Urzasiae Jn Cry Predicty Jta 2a pt Dnm Oculi 1577mo Ao mihi Declaravit, jam vo in Parte Destra Duetus Borram Mokradła ad Bona Urzasa ac si pertinens Fundosq et Eadem Borra p Subditos Rietzewienq eradicatos fuisse Enunciavit, jamvero Sed Mgio Rietzewski non in Parte Sinistra Duetus, non Divisoria Rietzewienq, vero Agros Emethonales Rietzewienq ab ovo Fossae, expunctati, jamvero in Destra autem Parte fundum Rakowny appellatum, ab Borag Rietzew virtute Divisionum Bonarum, Jam primitus Jm Nobis Andream Rietzewski et Albertheum Rusplewski Sab bo pl Jm Sancti Michaelis Archangeli Matthei Apli 1581 Ao, quam Subalterne Jm pos Andream et Stanislaum Chwallowskie Dnm Rietzew Smuiny heredes Sub ueulat, Agros Rakowny hereditt Rietzewa p prios adesse experimentum, spectans, reperiri referente, Jes Mgus Naramowski Dnctum sui Salco in oppositum Ejusq metas jam ti, Vallum ex eis mantt nunc p Mgum Rietzewski Caratum Desse allegando, Circiter Dnatus Stadijs, Objisse in Pte Destra Duetus ad Eunes Sulcum finibus suis adeuntibus, p Mgum Naramowski & noviter Effossis Cruciis, jam vo a Mgo Rietzewo illi quid ab antiquissimis Temporibus in Possessione Rietzewa extant, Divisaq Emethonalium alias Działy vocantur, Jtem non a Bonis Urzasa appropriati, veraliter in Coppore hereditis Rietzewa jacent, (corroborantibus Eandem) veritatem Jam Resignatis. ne Anni 1577 Divisoria Rietzewienq ab Agris mihi Dumentia Jtem ad Francos Urzasiae

108

tibus pis Gluchowskis Bm Pertawa haredibus Earq; Concurrentiam jam vo mgio Naramen
ski Fratum Plebam de Umaza non in Parte Dextra Aggeris ver in Sinistra versus
Kutcznow adepse Dicenti gmaing; Concurrentiam p Murum Kutczowski in fundo Umaz
eusi formatam esse nuntianti, Testimoniog; hominum Earq; revalidare offerenti
Inde tam Coze Murum Kutczowski quam pos Gluchowskis Protestanti; ab hac
formata Angularitate pis mucz Kutczowski via Earq; Antiqua per hucusmet Fratum
tendenti versus Plagam meridionalem adhuc Signata Passibus ad Vadum antiquum
nunc evicatum in Eaq; Prato istam superius Descriptum duxi ab Eaq; Vado ipsa
met Via ad Berram dictam Okragle haq; Via antiqua per Berram Concurrenti
in non nullis Locis cum via novitus Erugitata se se Conjungenti Circiter Intus
Stadijs, Demum relicta Eadq; Via in Plam Dextram ad Umaza pranam meanti, Duxi
sui in Plam Sinistram per Sulcos in Eadq; Borra antiquae Aratura
Arboribus robustis exercitos, transversaliter Eosq; Sulcos pertransiendo ferme Duo
bus Stadijs Copertit, Devenendoq; ad Agros novitus ad Bona Umaza Gradicatos
bifurcus in Earq; Plam Sinistram magis se se inclinando, intra Agros Novalos
ad Umaza Extirpatos in Parte Dextra Duxi et Berram Okragle p Parte Sini
stra Duxi vido Uno Stadio, Devenientq; jam in Pa Sinistra Sylva, Agris vo
novitus ad Bona Umaza Exultis se se in hoantibus, Eosq; bifurcus Circiter Uno
Stadio ad Agrum Antiquae Culturae et Dominis haeredum Umazis p ultraq; Pa
Duxi extantem, pmoq; Agro Uno Stadio ad Fratum Longiorem a Kutczow ver
sus Umaza pmanantem intra Agros per Umaza Dispersos jacentem, hucusmetq; Prato
trangresso, Sulco interstum priori Tendenti Agris ab utraq; Pte ad Umaza Dispersa
ad initium Borre inter Campos Kutczowianz et Umazenz vidz antiquam Aratura
Sulcos p ut in Campo Umazenzi Circa Duxi magis Kutczowski retinentis Quaq;
hanc Berram in Pa Sinistra Duxi positam p Duobus ferme Stadijs ad
Viam Publicam de Kutczow jen ad Bona Umaza jen Tendentem ab Eadq; via
magis in Plam Sinistram, se se versus Kutczow deflectendo ad Elevationem notabilem non
procul ab Eadq; Via distantem, Earq; p Valle Granitiali Bona Kutczow a Bonis Umaza
Dividenti reputando Circa quam Demonstravit Agros; hoq; vocabulo Kulbasski
nominari aperuit, et reg; Consistentia Eorq; Ex Loci et Granicm Umazq Dub alterius non
X per Murum Kutczowski Mokradla et altero vocabulo Karczemna nominatam p
m vo naramowski quod in Pa Sinistra Duxi Granti Agri Prediales Umazenz
in Divisione Anni 1805 Specificati aderant nunc autem Arboribus Exreti nomen
dederamq; non Karczemna ver Mokradla retinent apertam X 109

ad Angularidem cum Bonis Perlow Mgnes Rielcewski in vimul cum Jris Gluchowskis
et quos ibi in Gluchowey primam Angularidem Mgni Rielcewski agnoverunt
per Testes fide Dignos et rei gestæ bene gnaros expediant finiq auscultandos
Testium Interrogatoria Conjunctim Subjunctim Testes in Casu nominand ac ipsis Alios
in m Pari numero
eum Communicant et Super interceptionem Testium Juramenta prout Pax in
Conimperata Subscripserunt et Sibi Alnicem Communicarunt
ac Super Interceptionem Testium tam Mgni Naramowski et Rielcewski quam Jo
Ignatius Vladislaus et Felicianus Gluchowscy Juxta Celebrand Pactum
in omnibus Declarata Partibus Testes induere Jubet, Induerunt, Duces Stag
Inquisitionibus Juratiq Civ expeditis Lectione hinc Suspensa Controversia Dnus
Susceperc Et Sui Judm Declarat, Controversiæ Stag hinc Dnum et quia Mgni Na
ramowski Circa Sui Ducatum militando approbationem Rielcewski in Contrarium
finar hæreditum juxta antiquum Usum in hoalim Dein Posne Prati Pielbassii
Saffalti impos in rectum Valli Equitatem exponentis assistaq ei Bonis Obrazek
Mokradla et Dwirsper ad Bona Urazja pertinentibus recuperari Debere Expli
candis nihilq Posse juvari Meum Rielcewski Agror Circa primas Berras jacen
tium usurpatam Posnum ac si Potentis Jam vo Mgni Rielcewski Circa Sui Du
dum opponentis Eiusq Via ulteri ex Bonis Perlow ad Urazja decurrenti Vanitati
inceptum Valloq notabili ac Existentia Divisorum Pielbassii Circa primum Vallum
videri in Divisione Solwtenana Anni 1585 Expenetur Solidatum, Propulsata Stagn
ac Posne Pacifica Berra Comprobatum, Contradentis Reputationem vo Ducatus
Mgni Naramowski uti p Brias Bni Rielcewa Posnesq expediti Inferentis
et nec Posnem Prati Pielbassii p Mgni Naramowski vocitate juvare Ejusd Ducatum, dum
Jo Pratum mente Divisionis Bni Rielcewa 1581. usq ad Pratum Plebam
De jure Urazja et Vadum se se pandens ad Bona Rielcewo expetare Expun
gq Enarrantis plica Testes Caudicis, Suspensionem superius factam resolvendo
ad Lectionem Inquisitionum Condescendit, Quibus Lectis ac cum Documentis Confrontatis
Quantum refert Angularidem Bni Rielcewo Smuiny Urazja et Perlow Juniam Ad
Inquisitiones Ex Sui ali Vianlum non notabile o Solutow versus Bona Perlow Decurrens

110

Cum

Congrue mentis ratus Conjuncti Semper Agri Dicti Karcemne, Diuisoriq versus Granies Urazę
ey se extendentia Ductu mgri Naramowski Complura Dum mihi Documentor tam Conjecti
dic mi Nobis Paulum Rudzewski et Stanislaum Szmipolnicki in hac causa haeredes
Feria Sexta ante Festum Diei Thomae Apli 1546to Ao Coram Acta Curie Predicty rpti Agri
Karcemne Sub Dalina in campo ad villam Urazę tendenti Jaentium Partes
quam Reinquationis Anni 1577 Coram Eadem Acta Fa 2da pt Dnicae Resti p Nobem Albertum
Rudzewski in rem Nobis Andreae Rudzewski Diuisoriq alias Dwalew in
Campo Sub Urazę sita, nec non Diuisionem linae primae superius adnotatae 1581A-
Agros Karcemne versus Granies Urazęe exprimentis tum Subalterne 1725 in Rudzewo
Die 14 May fuit pro Andream et Stanislaum Szwarkowskie Curiae Acta Curie Predicty
Curiae Fa 3tia pt Dnicae Omnium Sanctor 1726to Roboratae Existentiam Predaem Diuisionis
Karcemne vocitater in Campo Rudzewiensi versus Urazę tendenti diferentis ad Bo-
na Rudzewo Spectare Comincuntes Fuisq quod simil in Dta Decta Ductus mgri Nara-
mowski versus Bona Urazę et alterius in Dzerra in nonnullis Locis Ductibus in
alijs vo tribus Stadijs Extendentes tam et se Oculis Subiecta quam narratis Inqui-
sitionum Luidi delegantes, Ductus mgri Naramowski pmos Agros Karcemne
et Seriosa Diuisiona Rudzewiensi Bonis Rudzewo adhaerens, nihil certi nec
possibilis ad forum, Documentis Proprietatem, Inquisitionibus antiquissimam
Possessionem haeredit Rudzewa Stabilientibus retentes de iure Robore Cedere
Contulit, Mgri vo Rudzewski Ductus viguiq per Dictum Decreti Urazęy impositi per
Agros Predialis in Diuisione 1585 Anni Coram Acta Curie Predicty Fa 2da pt Dnicae Sancti
Francisci Confessoris Inter Joannem Christophorum et Gabrielem Szlichtowski Dnos Urazęy haeredes
Specificatos aequitates ejus dignoscere Possessionq Campi quem mihi Rudzewski ocu-
pare Cernit Adversq haeredit Urazęa inquestionata palpatur, Nomenclatura Domum
Dzerr Diuisiones Dicta ad Bona Urazęa Diuisione pna Consolidatur et quod Eadem
a Via de Rudzew Smiany ad Urazęa tendenti se se mihi Debeat Luidi exprimit
remonstrata per meum Rudzewski Circa haesitem Viam Elevatis quamvis narratis

Inquisitionum

[illegible]

[illegible]

[illegible]

ciew Smirny Constituit Eandemq; sequenti methodo a Punctis Constitutis Angularibus via Publica
Delineata ad Pontes Tendentis ad Initium Aggeris in Prato Longivo a Rutenew ad Sola
tos Decurrenti extantis, imposit per Jos Pratum retilinio ad Elevationem in medio Borre
nominate Obrazky patuentem" Vallo similem Aggerem totalem hereditat Unaca applicando
D. ad Eand Elevationem jam ulterius in Borra non existenti ad Alium Pratum a
Rutenew ad Unaca Tendente Muro p Borram superius adnotatam Obrazky in
rectum Pirus in quo Initio Cippus fuit. fundos in Borra Obrazky totales nuncu
Cippo Subalternum Pratum a Rutenew ad Unaca Decurrens
" eradicatos ac Jossos p rectam Tam Depressos & Dte hereditis Rutenew relin
quendo, ad Eremum ab Eadq Arbore Pirus in Prato extanti" recta Linea in Oppositum
Elevationem ac Lapidis non Longe a via de Rutenew Jerny ad Unaca Tendente Distantem
ad Dimidium ad Eandem Considerata
" ad Viantem in Signo per Borram a Finibus Rutenew Jernego Cippo Stagnum in Ductu
Magi naranowski Circumscriptum versus Unaca Decurrens Cippo quod opposite ulteriorius
meo Rutenwski executoriis Dictus ad hereditat Rutenew Jernego Interfossatus
nil non Judicando quidquam herediti Rutenew Jernego manendum Ordinavit & p
pariter in Eandq hereditates Rutenew Smirny et Unaca observandum Decrevit ad Jossas
p Signo recto efformandas Lineas tam Cippo Aggeris" in utroq Prato" et Elevationem
in subalterno Cippo Agros nova
bis" in Dta Finistra Constitutis ad Jossas Finitimi extantes peragendas intimat, Partibusq
Conducturum in Geometra Jurati ad perficiendas justa effatum Juditj sui Lineas atq
impetrationem Magi Camarary Finitimis Cuiuscunque Potestatis gratia Dispositionis
Impulsi tam Angularium Rutenew Unaca et Pontew quam Divisionem ad rectam
promulgatis ad Jossas Sententia justa Jossas in Prato factas observando retilineum
p Jm Geometram in Juditio Curiae Magi Camarary perficiendum in cui Die undecima Mensis Octobris
Anni Currentis Pronuntiati. Quantum vo refert resolutionem Causa facti tam Juridicae
Congressionalis Complicis quam p Dtum Comdte in Jundo Pmo Unaca Die 21. Mensis Januarij
1780mo Ao Inchoatum Absq Juretis Calcis Die 31 Mensis Maitj Eiusdem Ao Oblatum atum
in Modernas Pu platum Consentientibus Partibus ad Terminum pacis Compromissi
remissum" Rationabiliter Legalibus Juditj sui Juniae Jernum ad Jeriam Secundam p Jm
tum reliqua Cathegoriae
Cminum Sanctor in Ao presenti venturam Limitat Prorogat ac Differt Conservando

112 atum

No 2do

Summarium Documentorum & Dtis M. Rochi Kietczewski DC Bm Kietczewa per haeredis in Causa cum mm Naramowskie Conjugatus gravata ad Graniczf Bm Kiecze se se referentium Sub Tractu Comprisse Die 15 Julij 1788 Ao Conscriptum.

546. In Cro Praedecens Fra 6ta pridie Fti Scti Thomae inter Ubles Petrum Kietczewski ab una et Stanislaum Sempolinski pte ab altera de majori Kietczewo Haeredes Concordia vigore cujus Nbtis Sempolinski Quatuor Sulci in Campo ad Villam Wrząca sub Grabina in Agris Karczemne cesserunt

581. Ibidem Sabbo pt Fm S. Mathaei Appli inr Ubles Andream Ruszkowski et Andream Kietczewski Bm Kietczewa Majus et Pertowo Exdivisio pretensionem Campi unius Kietczeviensis sub jo Wrząca et Pertowo nec non Agrum Karczemna versus grnes Wrząckie tum Prata circa Vadum et Pratum Plebani de jori Wrząca jacens specificans

599. In Conin Fra 2da pt Fm Sae Hedvigis Jnr Haeredes de Majori Wrząca rpu depabulationis Frumentorum In Campo versus limites Kietczewo jor penes fossam jacens Administrationis justitiae Decretum.

614. Ibidem Fd pt Octavas Sacratissimi Xti Gpus Petrus Kietczewski Thesaurarius Calisiensis a Subditis Villae Kietczewo rpu Prator in Campo Haereditatis Kietczewo versus Villam Wrząca jor depabulationis Contumax.

113

Summarium Documentorum ex parte Mur. Kiełczewskich pro subsecutam comportationem denoviter exquisitorum sub tractu Compromissi Gratis in fundo Bni Villae Kiełczewo agitati die 17. Mensis Julii 1790. Anno conscriptum.

1505. In Conin Fra 4. pma Ante Fm S. Andreae Nblis Nicolaus Sokołowski de Wrząca Cathus Dobrinz Nbli Albrico de medioeri Kiełczewo tres sortes suas hereditarias in Majori Wrząca et in Ochel et in Minori Wrząca medium alterum Manum agri et hortum in Kiełczewo [illegible] penes gratis Kettlki libere dimittit.

[illegible] particularibus Fra 2. pt Fm S. Sophiae Electae Nblis Petrus Kiełczewski cum Nblibus Joanne et Hieronymo Luszczydlinski Tribus Gnis fecerunt commutationem.

[illegible] Ibidem die eadem Nblis Joannes et Hieronymus Luszczydlinscy Nbli Petro Kiełczewski hortum qui incipit a torrente usque ad fossatam ~~resignat~~ in Majori Kiełczewo existentem resignat.

77. Nblis Albertus Kiełczewski Nbli Andreae Kiełczewski mansos desertos in Majori Kiełczewo existentes resignat

85. In Pro Praedecessore F. 2. p. Fm S. Francisci Confessoris Między Jmć P. Chryseł[illegible] y Gabryelem Sokołowskiemi Działy którymi wyrażaią się Rule Folwarkowe y Działy.

1599. In Conin in Tmis Tribus Fra 2. pt Fm S. Hedvigis Jmć Gros Sokołowski in causa depabulationis Trumentorum penes fossam Decum.

604. Ibidem f. 2. pt Octavam Corporis Xti Gnus Petrus Kiełczewski a Gsa Anna Kiełczewska in causa depabulationis Prater Contumax.

Roch Kietczewski

Reproductum Sub Tractu Compromissi in Fundo Controverso Jmć Haereditates Villarum Wrząca jus et Kietczewo Smuczne die duodecima Mensis Julij Ao Dni 1790 Se se agitati pro Summarium Subscripsit.

Jacobus Kiecki Synalis Camerae Terrae Calisiensis qua Super Arbiter mp

No. 1mo

Summarium Docmentorum ex pte Mci Ignatij Naramowski Bonor Wrząca major Haeredis Conq Mcos Rochum Parentem et Gasparum Filium Kietczewskie Bonor Kietczew Smazny Haeredes, Sub tractu Agitati Compromissi Granitialis Die 12. Mensis Julij 1790 Anno Conscrum.

1585. In Cro Praedecessoris Cra 2da pt Cm Sancti Francisci Confessoris Między Jmc Pany Krysztofem y Gabryelem Braćią Rodzonemi [illegible] w niemi Dobr Wrzący Wielkiey Dział ktorym Panu Gabryelowi przy Włuce Duzynskiey Działy Kietbaski Dostały się

1577 Jbiq Cra 2da pt Dm Oculi Quadrlem Nobilis Albertus Kietczewski Nbili Andrae Kietczewski Bona Kietczew major Resignat.

1766. in Conin Cra 3tia pt Cm Sanctor Petri et Pauli Aptor Prati dicti Kietbaska visio

1786 Jbiq Die 16 Mensis Junij Borrae Wrzącensis atq Lapidi Granitialis Visio

1787. Jbiq die 9na 9bris Scopulor Parietalium Visio

Hoc loco Ponuntur Termini Visiones Manifestationes ac Decreta.

Ignacy Naramowski

Reproductum Sub Tractu Compromissi in Fundo ~~[illegible]~~ Controverso Jnr Haereditates Wrząca jus et Kietczewo Smazne die duodecima Mensis Julij Ao 1790 se se agitati praesens Summarium Subscribo.

Jacobus Kiedrzyński Camerae Terae Calisiensis qua Super Arbitrio

115.

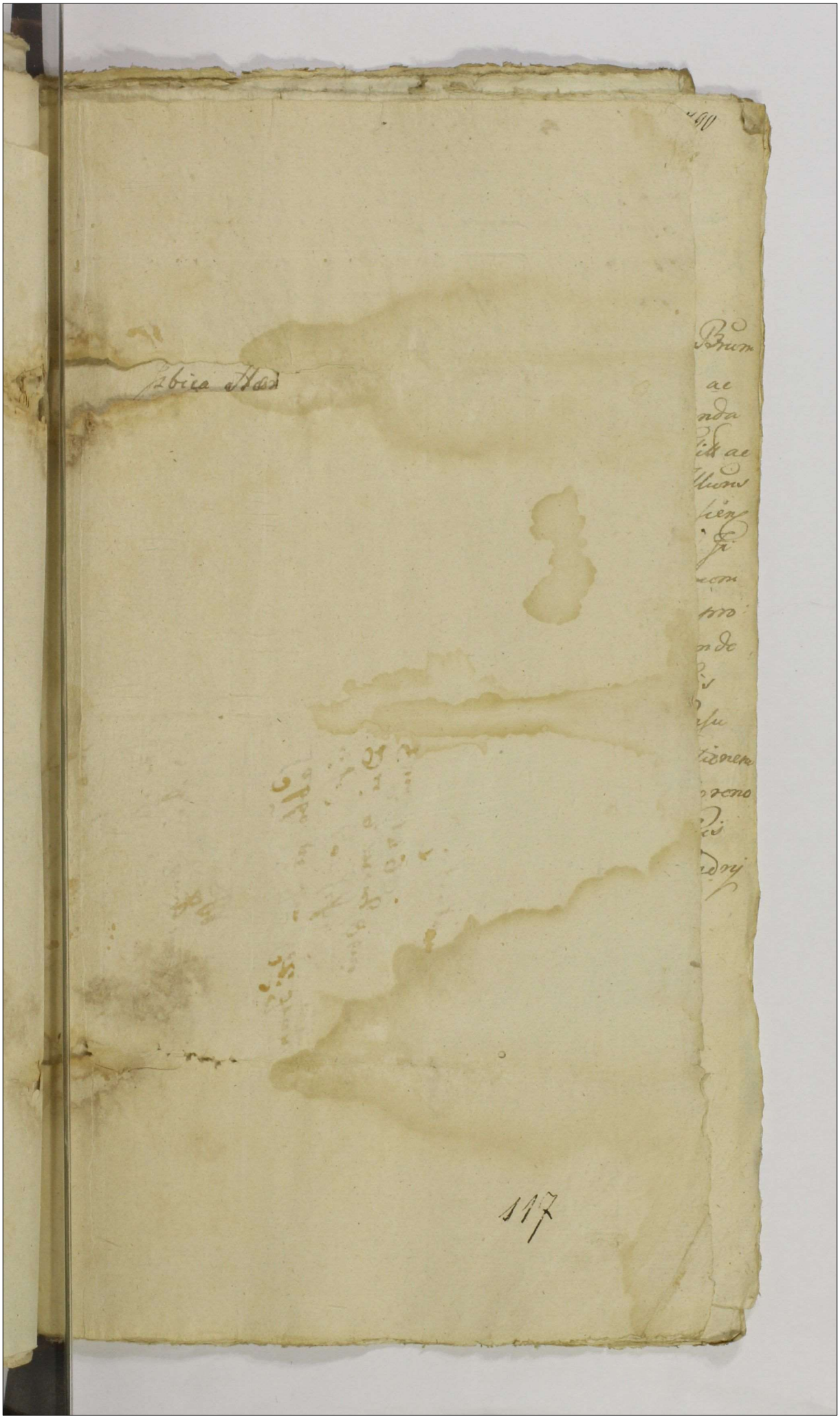

Jm J

11/10 1790

Stanislaus Augustus Dei Gratia Rex Poloniae

Vobis Maco Eugenio Gasparo Michaeli Skarbkom Brum Izbica Haeredibus de Bnis vestris glitt Omnibus ac Summis quibqvis pecunie habitt et habenc mandamus, ut in Judiciis nonis Tribus Pizdrenc plitt ac peremptorie comparatis. Ad Instanciam Illmi Maci de Tworzyanska Catharina Jacewska Castell Rogosien Matris tum Adami, Bonaventurae, et Xaverij Filiis Gajewskie, qui vos Citt ad Pratum Decreum inter Macum Łacki et se emanatum tam pro reproductione quietationis de Summa Septemdecem Millium Florenorum Polonicalc ex Bnis ~~[illegible]~~ Otoczna et Chwalkowice, quam in Casu non reproductionis vos ad evictionem et Solutionem Summae praemissae Septemdecem millium Florenorum Polonic stringi una Cum provisionibus. Sitis Parituri et judicialiter responsuri Datt in Pyzdry 30. 7bris 1790 Ano.

118

12/10 1790

Stanislaus Augustus DEI Gratia Rex Poloniae Magnus Dux Litt: Russiae Prussiae Masoviae Samogitiae Kijoviae Volchyniae Podoliae Podlachiae Livoniae Smolensciae Severiae Czerniechoviaeq;

Sibi Mco Xaverio Dąmbski Subdapifero Covaliensi de Bonis Tuis gnaliter omnibus Summisq; quibusvis pecuniae habitis et habenae mandamus ut in Juditijs ntris Ordinis Gnalibus Tribunae Rni Petricoviensi a data et positione praesentis Cittnis recte in quatuor Septimanis seu tum dum et quando Causa praesens ex Regro sibi competens ad Judicandum Inciderit acclamataq; fuerit pnltr peremptoq; compareas, Ad Instantiam Mcor Victoris Junosza Generalis Majoris Exercitus Magni Ducatus Litt Parentis Bonor. Zorawice Łania cum attinentiis Haeredis, et Possoris tum Dominici Filij Boianowskich Actorum, Qui Te Inhaerendo Documentis Suis Causam Infrascriptam Suffultiensi tum Manifestationibus factis aut faciensi Citant itq; post evanitam Cadentiam Juditior Crenae Praedecensi ad Videnae et Audiensi, Attentis Transactionibus Haereditatem Brum Suprascror Zorawice Łania cum attinentiis pro re Actoris Mu Parentis Stabilientibus In Actoratu Tui Sibi Actoribus ac si pro quadam de Eisdem Bonis Expulsione ad Offm Crenae Praedecensi Vexatoriae efformato Incompetentem Actionem adinveniri, Quinimo Poenas super Te pro Obiecta praetextuosa Expulsione nullo legali probationum genere deducibili ad tenorem Legum duplicatas Extendi Caeteraq; in talibus fieri solita Statui et Sententiari Cittm Sis paritt et Jdltr responsi Datt Petricoviae die 8va Mensis Octobris Ao 1790.

119

1820

Fabrica Ecclesiae
Extat Mediolani
Collectanea Thes
Mediolanensis
Tom. I
Cf. Tab. ante Cod. Ital.
Hollandia Gallia Germ.
adhuc non exstat

15/10 1490

Ex parte Ill. Fundatorum Coram Judicio Rosinensi Edita Ad Copia

1790

Tra Gta Sprosch Stil. Hedvigis vdt ab 15 Mensis Bris Aoe Dni

1790

18/10 1790

Do Urzędu y Ksiąg niżey wyrażonych Grodzkich Sanockich Przede
osobiście przyszedszy Wjn Pan Franciszek Kuta Rożnieckí W
nayuroczystszy prawa sposob jak tylko uwiadomionym zostat o ma
niefestie przeciwko sobie w Xięgach niżey wyrażonych w Wzorek przed
Świętem Świętey Jadwigi Roku zeszłego 1790. przez Wlanego
Jn Pana Antoniego Rożnieckiego Skarbnika Inflantskiego Oyca Swe
go nayulubieńszego przeciwko sobie Zaniesionym, Oraz o podanie spu
sobem obłaty do niżeyszych także exhibitu w Sobotę po Święcie Nayświęt
szey Panny Maryi roku teyże zeszłego 1789
lucb 26 maja 1786. Roku Reversu pewnego, to przed Xięgami ni
żeyszemi Czyni Zażalenie y Zesłarzenie. iż przerzeczony Wlany Ja
wni Kuta Rożnieckí Uczyniwszy sobie przychodzącemu Rozgraniczą
Dóbr Części Wsi Dembionki Kaczorowizna zwanych odebranszy zupełna
podług obmowy Tranzakcyi wtey mierze zawarty Satysfakcyą, dopie
ro w lat trzy, po odebranej satysfakcyi tey, y po zasiedzeniu poprzy
szłych tychże Dóbr spokojnych przez przeciąg lat kilku nad myśl pra
wa y wszelkiey słuszności tąż Tranzakcyą zastawszy y onez pa
gnie Uniszczyć, Przeto manifestant nayprzyzwoitszey jako Kocha
jący Syn, wdzięczności y Uszanowania przeciwko temuż Wlanemu
mu Oycu Swemu nayulubieńszemu winnym się być czuiąc re
spekt, aby jednak jakowego na maiątku swoim niepokoiu Wpisu
lub opowiada Zażalenie Offiaruiąc się tam gdzie sprawa należeć bę
dzie dowieść iż Reverc powyżey wyrażony Na rzecz Wlanego Oy
tonieżo Rożnieckiego Oyca Swego służący na blankiecie bez
wiedzy manifestanta Zapisany iest, y nie tu myśla jako opie
wa, wzięć tegoż Wlanego Rożnieckiego przez manifestanta iest
złożony, Naostatek z zarzutow Xięgami rzeczonym manifestem do
bie Zadanych gdyby tego Wlany Antoni Rożnieckí nayulu
bieńszy Oyciec manifestu wyciągnął się oczyścił Uchylenia Re
wersu pomienionego Jednownie się do przestań Za niewątpliwy
dziedzica tychże Części Wsi Dembionki Uznaie Salvis Salvandis

Franciszek Rożnieckí

122

21/10 1790

Stanislaus Augustus Dei Gra Rex Poloniæ, Magnus Lithuaniæ, Russiæ, Prussiæ, Masoviæ, Samogitiæ, Kioviæ, Volhiniæ, Podlachiæ, Livoniæ, Smolensciæ, Severiæ, Czernichoviæ

Vobis mpis Joannis Woroniecki Judici Ludovicæ Albæ Subjudici et Josepho Ludovici Notario Terrestribus Brestens Cujæ tum Mpis Cæbano Ummiło Dąbrowa Jumułaq Slaveno Dnis et Filiis Josepho Antonio et Sylvestro Zdzi Wiszowaty de Causa mpra Bonifa Dnis gltr omnibus ac Summi quibus aj pecuniarey habitt et habenej mandamus Vm in Judiciis Nris Ordinarijs Fideiussionis Re gni Petricoviæ recte in quatuor Septimanis a data et Septima Sueæ Att seu tunc dum et quando Causa Odens ex Registro Incarcerati Sibi Competenti ad Judi candum vocata Acclamatave fuerit, pro Vno me ac peremptt Comparen tij Ad Instantiam Mpis Contentim Committj a Mpio Dnio Ludovico Comite Tolmer Ordinum Volnor Equitij tum Jaceum Francisca de Chomentowskie Petruta Petricoviæ Matris ata Agnetis Brygitta Juliannæ Josephi et Antonini Filiar Ogińskich Att Suæ Pon inhærendo Mandatis ac Terminis Ordinibus Aliisq quibuscj Causam hanc Criminalem cujuscantibus Citand seu potius prosequendo Mandatum a Judicio Terrestri Brestens Cujæ ad Judicium Nostrum inter prefatam ad Partt Inscriptionej tam ex Vra Pstri cum Le Att vel e converso in Registris Judicia libus procurattt aut procuranz Acctant ibq ad ordinem et Audiendum. De crum Terre Brestens Cujæ inr Le Att Ab Una et Pon Att Ba ex altera Fria Ida post Fm Sancti Michaelis Archangeli vigst Die Quarto Mens Nris Anno stuenti pm latum ute Lex et Justitia desuncum relevari. Restituto in integrum Negotio Nr vas Inquisitiones ex rationibus Nostre in Judicio inferendj Concedit Mandat ad Men tem Legum tam Criminalis quam Civilis super Inculpati ablatenus avaquatus quam super quem intercid extendi Aliasq Circumstantias præterminsas juxta formandam Conclusionem contra Pon Statui debitæ de Jure Att Litt Termino partt et Judicio respondendi Datt Petricoviæ die 10 Mens Nris 1790.

Statutionem Inculpati Summis ac Decis Complexis injungendam demandari

123

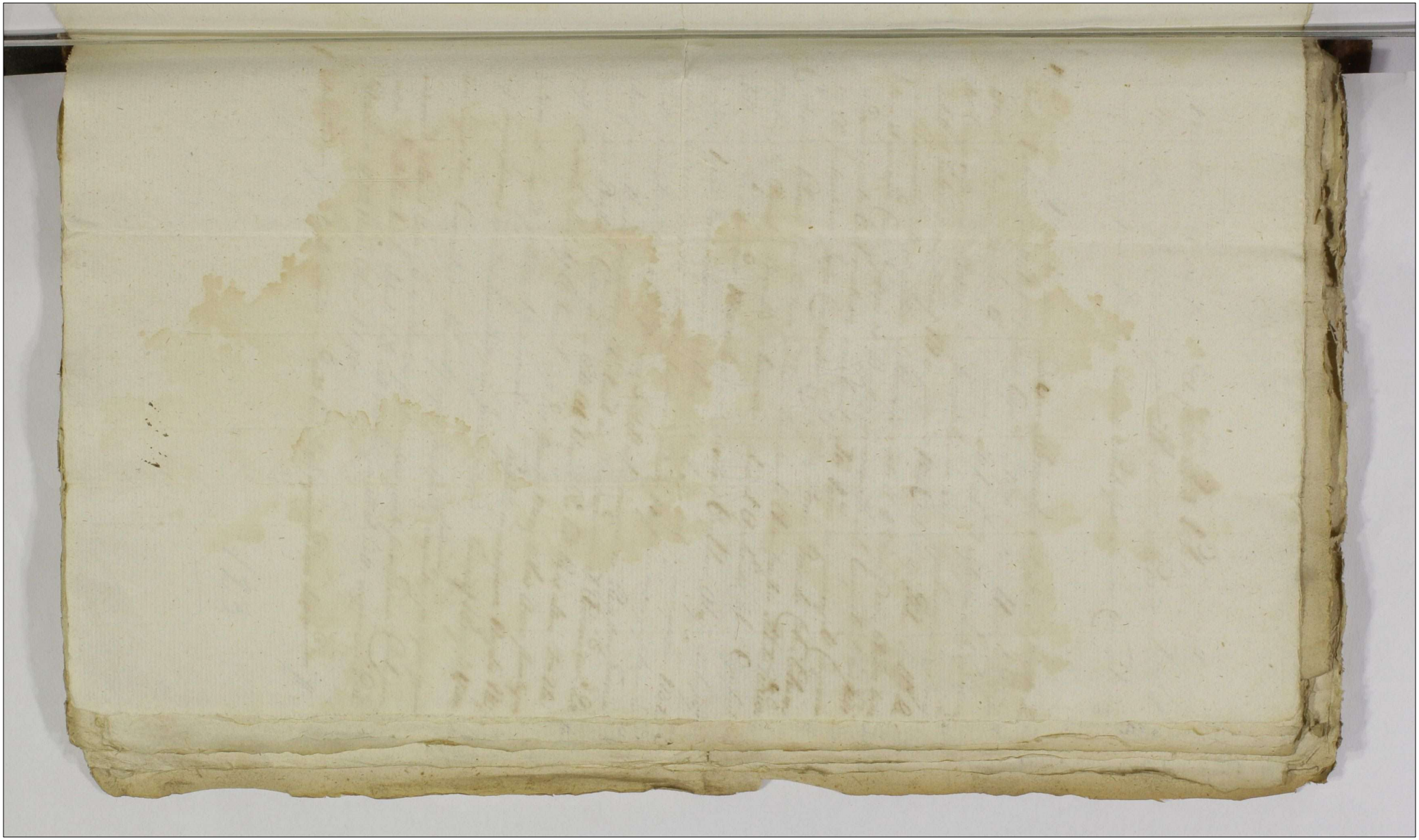

25/10 1790

Ezechiel Alexander de Moszczonne Moszczenski Brestens Cuiaviae & Capitt

Tibi Mgco Mathaeo Kosmoski Pocillatt Vendens Bonor Sarnowa Regalium Possessori de persona Causa infrascrta Bonisq ac summis Tuis qltr Omnibus Mds ut in Judijs Nris Crens Brestens Cujae Fra 2da abhinc prius proximiusve juxta Sui Cadens in Cro Brestens Celebrans pltr ac peremptt Compareas ad Instans Instigatoris Judij Sui Ejusq Delatt Mgci Antonij Murzynowski Praefecti Exercituum Regni Bonorum Sosnowa Wola Haeredis Actt. Qui te inhaerendo Anteriori processu Citat seu potius ad paratum Decretum in Judijs Crens Brestens Cujae uti ex loco delicti latum ex eo paratam Condemnationem super te obtentam loco peragendae executionis adcitat advidens et audiendum te pro Invasione fundi noviter extirpati Siliginisq in eoq fundo inseminati ad Bona Actt Haereditt Wola Sosnowa vocitata pertinens poenis tam personalibus quam Crumenalibus ad Mentem Legis puniri super vero Laboriosis Alberto dicto Kusy, Sebastiano, Mathia, Stephano, et Antonio Wieczorek ex Villa Regalia Sarnow Tibi adhibitt distinctas poenas juxta obloquentiam Inquisitionum quanta pro quo intererit irrogari Eosdemmet inculpatos ad Idem per te statuendos Censeri Securum p temet ipsum ex fundo Immisso Actt proprio intercepta restitui litis expensas refundens injungi Caeteraq p Causae Poenae exigentia Contra te statui decidi et sententiari Citt sis paritt et Judltr juxta formans Conclusionem ad Omnia responsurus Datt in Cro Brestens Cujaviae d 21. 8bris 1790. Anno.

125

Stanislaus Augustus Dei Gratia Rex Poloniae &c. 28/10 1790

Vobis Magco Capitaneo Universitatis Dapifero Juriclacen. Vnō Burgmo Haeredi, tum Filiis Josepho Sadowski et Sylvestro Sadowski inservientibus de Causa infrascriptae Personis Vniae Curiae gentis Ambas Mandamus et in Judicijs nostris Ordinis Gradibus Tribunalis Regni Petitorie ad data ad positionem praesentis Edicti vnte in quatuor Septimanis Petitorie celebrandis, primis ac peremptis Comparendi. — ad Instantiam Instigatoris Judicij nostri ejusq. Delatorium, Illustr. Francisci de Comorowski ad Dni Stanislai Ogińskich Sylvae Ossicen. Castellani indebite Interempti Sanctis Dei Vae Matris, atq. Agnethis, Brigittae Jakpunen. Sophiae et Apolonie cum praefato ad Ogińskich pervenisse Tibiae Ogińskich ni Ipsa Illustr. Constantini Comitis ab Onin Ogińskich Collini Curiae Dni sui Agentium, Bonum altius mentionati, mutuo et Barantis vindicantium ad. — Dni Vos Inhaerendo tum proclamationibus quam Visionibus ac Mandatis Actui publicis illatis, tum Legibus tum Divinis quam Humanis similia nefanda adimplere quam rigidissime vetantibus Citant, seu venire praecipiendo mandamus ad Decretum Dni Castellani Dni se ad ablegandum ad Vos Edictum vnte ab altera 4 Octobris ad praesentis Regestae emanatum, Interpositum et Denisatum ad Inscriptionem in Registro Causae huic competentis tum et pte Vestri Edictor. vos se Acti, quam e converso pluendi vel procurandas Deitatis Jus ad Videndum et Audiendum Testimonium Universitatis Dapiferum Juriclacen. Dominum Ignatium Ruziani Dynarium Ignatium Castellini Olszewicz Mathiae Antonium Curialem bubulum et Mathiae in servitiis exercentis et Actualium ad Stanislaum Ogińskich indebite interemptum Stanislaum nec non Complicum obligati, Quibus Statutis ad excipiendas Sabbatinas Judicij Nostri Assessoris, ex eidem libera Consignata Destinatis, Et ad Requisitionem tum Liberae Consignatae quam Inquisitae in Termino Condigno ni Brevi Regestae Citatae praesenti in Causa executari et circa Decretum Terrestre Brestense Judicium Rosnatae obstringi, Quibus Requisitis, et cum novitio excipiendis Liberis Consignatis mutuatis attentis etiam Documentis Causam ipsa Suffragantibus ac Legibus Regni animadversis. Decreto Terrestri Brestensi tum quo ad Denatitatem suppositorum Statutis in adaequata extensam, quam Sepe Stanislaum Dni Sadowski ad Scelus publicandum praetermisimus, ac etiam Dementis tui Edicti mi Universitatis non dequi parentem

Mathiae Mis Guidem Nros Juliana Simonis Miroski Antonii Jenkowski Andreae Nicolai Stanislai Palacz, Adalberti Wasilewski eiusdem Nros Mielenderae Curiae Michaelis Sulerzyski Tui Subditor. et Pauli Equitis Joannis Mirosk Eiusdem Nros Bukowski Jacobi Czarnik Mauritii Bubalowski alterum

28/10 1790

Stanislaus Augustus Dei Gratia Rex Poloniae etc.

Tibi Mfico Cajetano Uminski Dapifero Juriolade Bn Bierzyna Haeredi, tum Fris Sylvestro Łącki, et Josepho Suchorski de Causa infrascripta Brisq Vestris, gnlt Omnibus Mandamus ut in Judiis Nostris Ordinem Finalibus Tribunalis Rui Petricoviensis pnlt ac pcmpt Compareatis, ad Instantiam Illmi Constantini Comitis a Brin Brinski Callui Culmen Ordinum Polonor Equitis Bn Osicza Haeredis, Domini, tum Fror Paulini Gniazdowski, et Francisci Dąbrowski in servientium Actu Qui Te Inhaerendo probationibus Suis Citant, seu verius, ad puratas Inscriptiones, tam ex pte Fror Oginskich, cum Te quam e converso procurandas Adcitant, Jsq ad Videm et Audiem: Decreto Tri Brestlicensi de 4. 8bris Ao Currenti ~~emanato~~, Fris SS. Ott Oginski, et Alios emanato, poenaliter nulliter ac indebite, Sup Jmo Actu ac Fris Dąbrowski, et Gniazdowski absq ulla probatione extendenti Cassato ac de integro Sublato, Inquisitionem in emendationem Suor Actorum, ac in tota praesenti Causa, Educendam praescribi, Poenas sup Te Mfico Uminski ac Fris Suchorski, et Łącki, tam pro exprocuratione praemissi Decreti ac pro quovis demerito Seorsim tum personales qm Cumenales extendendas judicari, Poenas in Sublato Processus sup Vobis extendi, ac Jo quod negotium poposcerit. Resolvi et Sententiari

Dato Petricoviae de 20 8bris 1790.

Caetera juxta Nexum formandae Conclusionis Decidi

127

Escripturas

1796

Otro quarto de Sitio
Comunes y Egidos
Propios

1796

2/11 1790

1 GR SR

Ill.mus Infrascriptus Camerariale Graniale Palatus Brest. Cujus Dum pro Terno Condnis Granialis in Bona Szeszkowek Szeszkowo Cupliny Chociszewo Kozanki ac Alia Dto Terrestri Brest. Cujus ad Dislimitandum Trauta et Determinata mente Ultimariae Prorogationis pro Die hornae Devenienti Ob Legalitates Officii sui Condescendere Nequit Idcirco affectantibus etiam utrisque Partibus hunc Ternum ad Tram Secundam pt Tm Sme et Individuae Trinitatis in Ao futuro 1791. Incidentem Cum omni Rigore ac Robore Limitatae Prorogat et Differt Conservando Partibus Ternum Dat in Szyszyn Die 2. mensis Jlris Ao Dni 1790.

Gabriel Gowski Camerarius Gra Palatus Brest. Cujus Comm.

128

Stanislaus Augustus DEI Gratia Rex Poloniae &c. 4/11 1790

Vobis Mcis Victori Junosza Bojanowski Exercitus Magni Ducatus Lithaniae Generali et Hedvigi de Jarnowskie primi olim Mci Pantaleonis Mostowski Conti secundi adpraesens Voti Ejusdem Mci Bojanowski Conti seu invicem Conjugibus Bojanowskim tam Creditoribus dicti olim Mci Pantaleonis Mostowski de Personis Bonisque ac Summis vestris gnaliter omnibus mandamus ut in Judicijs Trnibus Gostinen Districtus Gąbinen Feria Secunda prius proximius vel abhinc in Gąbin celebranda pltr et peremptorie Compareatis ad Instantiam Illustrium Mcarum Constantiae primi olim Mci Janina Bronirski Vexilliferi Plocen secundi autem Voti Illustris Mci Ignatij Jezewski Generalis Exercituum Rni ac Comissionis civiliter bellicae Pltus Plocen Comissarij, Scholasticae JMci Adami Zorawski Succamerarij Sacrae Regiae Maltis Comissionis civiliter bellicae Terrae Vissoq Comissarij, Dorotheae Mci Fortunati Kobylnicki Subdapiferi Terrae Vissoq Contum Sororum inter se germanarum Mostowskich olim Mci Pantaleonis Mostowski Filiarum cum Mca Hedvigi de Jarnowskie ultimi nuptus Bojanowska in primo Matrimonij Thoro procreatarum cum Maritorum suorum Assistentijs et Authoritatibus Agentium, ~~[illegible]~~ ac etiam Eorumdemet Maritorum Actt Qui Vos et quidem Maritatum in Assistentia sui Mariti Adhaerendo Maioni suae facta vel facienda Alijsque Probationibus Jus Advitalitium vestri ab olim Mco Pantaleone Mostowski Charissimo Actt Parente super Substantia Jasiensegana habitum per infrascripta commissa repudiatt Citant seu potius ad paratos anteriores Trnos paratumque Processum super Vobis Citt in Judicio suo obtentum Adcitant ~~[illegible]~~ idque pro Eo Quia Vos praeoccupatis suprascriptis Bonis Jasienice cum Attinentijs, quam

130

subsequendam censeri, Poenas pro executis in ~~fort~~
Fortuna Actt Laesivitatibus extendi, Damna et
Litis expensas compensari Seorsivas Poenas in Subla-
tionem Processus irrogari, Vos vero Creditores ad
attentamq Causam praesq adigi et compelli, et
id quod Jus et Justitia poposcerit in praemissis de-
cidi Sitis Trno pariturri et ad praemissa fusius
Vobis tractu Causae proponenda responsuri
Datt in Gabrn Die 10 Octobris 1790
Anno.

131

[illegible]

Fra Sta pt Fm Omnium
Sctor cdtt dl Hta Mens Jbris
Ao Dni 1490

Susceptum

9/11 1790

Actum in fundo Controverso
inter Haereditates Kiełczewo
Smuszne ab una Wrząca Wiel-
ka a secunda et Partowo Collateralem
a Tertia partibus Fra Tertia post Festum
Sancti Lucae Evangelistae proxima die
Sett Decima Nona Mensis Octobris An-
no Domini Millmo Septingmo Nona-
gesimo.

In Trno hdrno virtute tam Decri Compromissorialis inter
ptes inferius exarandas in fundo Controverso Su-
prascribtarum Adiittum Die Duodecima Mensis Julii
Anno labenti emanati, in Actae Crene Praedecene Sab-
bo post Trm Scti Francisci Confessoris vellt die No-
na Mensis et Anni praesentium modo Oblatae trans-
lati, Conductionem Geometrae jurti ad perficiendum
rectilineum juxta Foveas per Judm Compromis-
soriale in pratis relictas, atq impetrationem Offi-
cii Campestris Cujusvis Paltus gratia erectionis
Scopulorum Angularium et parietalium partibus
intimantis, eidemq Actui inhoando diem Undeci-
mam Mensis et Anni fluentium determinantis,
Quam reclamationis ex die superius apposita
in diem Decimam Quartam, necnon ex die hacce
in diem hodiernam per Mlcum Rmi Gnlcum Prdum
Stanislaum Gruszewicz de Villa Kiełczewo Smu-
szne authe et Justum praecedente mandato Officii
praesentis notitiaq ptium factae, ac seu coram Offi-
cio relatae, rectiq cadenti et proveniens Officium
Camerariale Campestre Paltus Gnesne in fundum
recensitorum Rmi Controversum condescendit, ibi-
demq fundata per Mlcum altius expunctum juris-
dictione, rectaq Linea per Gnosum Michaelem
Grabski Geometram jurtum Licet ~~[illegible]~~
Anticipando adventum Officii praesentis effecta,
Subsecuto tamen adventu in facie Officii praesentis
circa determinium sui correcta ac Lucide Dero Com-
promissoriali executionem stabilienti sese confor-
manti.

132

Sexto trans viam de Kulczew Smuszny ad Urząca majus
protensam perticis Viginti Sex, Decimo Septimo, Decimo
octavo, Decimo nono, Vigesimo, perticis Viginti Quatuor,
Vigesimo primo circa viaculum notabile a Limitibus
Kulczewa gornego per Borrau versus Urząca majus
decurrere contextu Dni Compromissorialis explanatum
ac pro ultimo puncto describtum perticis Triginta du-
abus et Cubitis Quinq uno ab altero distantibus recti-
lineo in oppositum Lapidis insignis ac elevationis
cujusdam formato, positis obsignavit, Qua obsignati-
one taliter peracta Signisq Metallicis ut pote La-
pidibus in circulum positis, vitro, Latere, demoscorreo.
Ferreo ac Carbonibus intus locatis, Partibusq per Mlem Supraan-
notatum infundos ablimittos intromissis ac circa
pacificam possnem horum omnium quae ipsis per
Modernam ablimittnem cessere relictis, ejusmodi Sco-
pulos # Voceq Mlis totius mentionati proclamatos aeri-
terne manendos esse vult ac Declarat Dni Pzem robore.
pro Signo Limitum inter Septentrionis et occasus hyemalis
plagas formatos #

Cajetanus Antonius Stablewski Camerarius Campestris Palatinus
Gnesnensis

Ad Officium ac pdtis vnis Gnus Mathias Turkowski Hore
Cujus inter est Obtulit Officio Gnsq ad Actiones et Acti-
bus Ingrossarum pernecit Decretum Granihale infrascriptum inter Par-
tes introcontentas Salvo tenoris Separatis

Inserat Capi

Orgto vs Ejusd Decri hic Circa Acta Gnsq relic-
tum est

133

[illegible]

9/11 1790.

o Urzędu y Xięg Grodzkich Haroscinskich Przedeckich osobiscie
przytomny Wielmożny Jegomość Pan Adam Koth Rot
ecki Skarbnik Inflantzki zapobiegaiąc uszczerbkowi mie
rozmyslnego zawarcia Tranzakcyi względem przedaży czę
ści dobr wsi Dembionek z Wielmożnym Imć Panem Józefem
Pogonowskim Wce Starostą y Sędzią Grodzkim Brzeskim Kuiaw
skim uczynionych uroczyście przed tym re Urzędem y xięgami
iego zanosi zalenie w następuiącym sposobie Ja lerazmiey
szy zalecaiąc się wyrazow Prawa niewiadomy szczegulnie tylko
zpowszechny rady od osob w Prawie koranym biegłych wsd
kie przyimuiąc y używaiąc dla ucalenia swego obcowznosci
nie maiąc iednak obiaśnienia dokładnego o wynikaiących zno
dla Prawnego konsekwencyi Gdy albowiem niniejszy mani
festant zawarcie ponastąpionej przez siebie na osobę Wro
Franciszka Koth Rozmieckiego syna swoiego przeszczonej
części Dembionek nazachowizna zwaney reygnacyi y Uro
czystych podług Prawa Tranzakcyi za wypłaconemi nie
Ktorym wierzycielom długami iako w tey mierze Autentyczne
za swiadczaią dowody zawartych iz przytłumit pierwiastko
wą syna swego y naturalnego sukcessora fundur zaspokoie
nie przypadaiących narodzeństwo swoie a względnie dzieci
zalecaiącego się porządku maiącego zmiękczony od rzeczo wspomnione
go Wielmożnego Pogonowskiego Sędziego powabnym na
rzuz manifestanta y sustentacyi do czasu życia swoiego z
małżonką swoią deklaracyami a przez wzgląd znakomitey
osoby sobie każdego czasu potrzebuiący bez względnie niniejszy
stawaiący na widoczne poniewieranie syna swego y nie dotrzyma
nie powinne uroczystych Tranzakcyi na osobę iego pierwiast
kowe danych y uczynionych skwapliwie pomienionego czasu w
Wsi Dembionkach powtornie uczynił na rzecz wyżey wspomnio
nego Wce Pogonowskiego Sędziego Reygnuiąc oskarżaiącego
stępnie przed Xięgami Urzędowemi wzmiankowanego
Franciszka Rozmieckiego ~~Rozmieckiego~~ syna swego iber pra
wnie zawarł Tranzakcyę bez rzadnego dutku y wzrutku ktore
tenże Wielmożny Pogonowski wyiednał na siebie zalecaiąc

are

134

Copia Mandati Ex parte Maiorum Rozniecki cum Mum Bogonowski

1790

Fra Sta Ae Sm Sti Mag tini Pontificis vdlt Die 9na Mensis 9bris Anno Dni 1790

Susceptum

22/11 1790

13/11 1790

Do Urzędu i Xięgi Grodu Przedaskiego Osoliście przyszedł
szy WJmPan Mikołay Odachowski imieniem tak WJmPan
Konstancyi z Kossowskich iako y Wielo Franciszki
z Kossowskich WJmPa Tomasza Witoskiego Żony a
względnie Siostr między sobą rodzonych Niegdy
Wielo Józefa Kossowskiego Podstolego Brzezińskiego
Cerek Czyniący Niesie naprzeciw WJmPa Janowi
Kossowskiemu względnie Bratu rodzonemu przedeklę
ji Umieysce Następne Zażalenie — Wielo Obżało
wany Dobra Wysoką Większą Perną Część w Po
marzanach i Część Czwartą Wsi Gołembiowa po
niegdy S.P. Wielo Józefie Kossowskim a Względnie
Zalącego Żony i Wielo Franciszki Witoskiey Oycu odzie
dziczywszy a znaiąc tych Dobr tak Znacznych ile że
Wszystkich Ciężarow i Długow oswobodzonych w poło
żeniu swym Gruntach Zabudowaniu Zasiadłości
Zawsze Znaczną Intratę importuiących Niemałą
Wartość i Szacunek; Zniosłszy z Wielo Woyciechem
Skrzynackim Wielo Maryanny z Kossowskich Sio
stry Czyniących rodzoney Mężem i Onemuż Za
ukartowanie i przywiedzenie do Komplanacyi Siostr
Wiest swego Zalącego Żony na ów czas iescze w Pa
nnieńskim stanie Zostaiący Wielo JP. Franciszki
Witoskiey z Obżałowanym o posag Znaywiększym po
krzywdzeniem dla Nich a awantażem i Korzyścią
Naypewnieyszą dla Obżałowanego dopłacić 3000 Złotych
ukrycie przed innemi Siostrami i Ludzi Pięciu dać
Zarzekłszy, Co Inkwizycyą Zalący dowieść oświadcza się
Komplanacyą za przewodnictwem tak Wystaranym przerze

136 czonego

22/4 1790

czas w Pannienskim stanie zostaiąca ręką pisaną lubo
pisać sama może wciągniętą została i w assystencyi iakoby
Wielo Skrzyneckiego czyniąc ma sprawa pozwo
lone czynienie o krzywdę swoię i poszukiwanie
oneyże, ile nawet niebiorąc żadney wyprawy od
Wielo Jana Kossowskiego iak inne siostry wzięły
gdy nawet, na coby pod owczas podpisaną była do
kładnie iako niewiadoma obrotów prawa uwiadomio
ną bydź niemogła, a Wielo Witoski imieniem pod
czas takowey komplanacyi Wielo Franciszki z Kossow
skich żony swey czyniący i podpisuiący się raczey
w tę komplanacyę wciągniętym został niżeli one
rozmyślnie zawierał. O nieważność takowey kompla
nacyi z przesądem prawa natury zawartey i z kasso
wanie teyże a wynalezienie proporcyonalney war
tości dóbr, rzeczy ruchomych, mobiliów i inwentar
ny, swego żalącego żonie iako i Wielo Witoskiey
posagu, i onego polepszenie, ściągnienia kar na
Wielo Kossowskim za wynaleziony środek pokrzyw
dzenia iednym krwi z lewem siostr swych rodzo
nych iak nayuroczyściey żali imieniem których wyżey
i skarży salvis salvandis

Mikołay Odechowski swym y żony swoiey imieniem
mpria

136a

22/11 1790

Jacobus Sigismundus a Kretkowy Kretkowski Cz. Rea
[illegible] Stanislai Eques

Jacobus Sigismundus Kretkowski Capitaneus Praedecensis Ordinis
Stanislai Eques 13/11 1790

Vobis Mgci Heurigi [illegible] nominis de [illegible] Mgci
[illegible] Tomaszewski Bnm Villae Łączewna quoad jura titulo ha
reditatis et Possessionis ad praesens Vero Mgci Chrysosthomi Kossowski
[illegible] Dictorum Bnm Łączewna in Palatio [illegible]
Districtu Vero Praedecensi Consistentis a praefato ott Mgco Vladislao
Tomaszewski [illegible] beneficiatae Dominae seu utriusque
Conjugis Kossowskiae, [illegible] non quoad [illegible] et Cognomi
num alte dicti Mgci Tomaszewski [illegible] Vita functi
Successoribus de causa infrascriptorum [illegible] ab [illegible]
[illegible] in Judicio Nrae Castrensis Praedecensis primis et pri
[illegible] Praedecensi celebrandis [illegible] ac perempte Comparentis
[illegible] Mgci Hiacynthae de Mollskie olim Mgci Ma
thaei Mollski Thesaurarii Palatinatus Sinolinsiae supratactorum
Bnm Villae Łączewna a Gnoso Alberto Myslinski Vigore
Resignationis Coram Actis Castrensibus Cassiensibus Sabbatho pt Fm
Sti Bartholomaei Apli praeo anno Dni 1747. recognitae
et ad Acta Castrensia Praedecensia Fra 2da pt Fm Sti Annae
anno ejusdem 1748 per oblatam porrectae Haeredis cum ott
Mgci Barbara Boradowska in Subalterno Ergo Illres
Mgcos Joannem Thaloneonem Rni Revisorem, Martinum
Cavalleriae Nationalis Brigadae majoris Poloniae Colonellum
[illegible] Xaverium Exercitus Rni Capitaneum Palati
natus Gnesnensis Bellico Civiles Commissarios Fratres Jnr
se et sui Germanos Natęcze a modta Mollskie ejusdem ott
Mgci Mathaei Natęcz a modta Mollski in primitivo cum
olim Mgca Nepomucena de Bartoszewskie matrimonij
foedere procreatos filios matrimonialiter susceptae Unicae
filiae et Consuccestricis naturalis tum Francisci Skarbek
a Malczewo Malczewski Egmorum Conjugum Actis
Quae Vos Inhaerendo documentis supraannotatis et alijs cau
sam praesentem fulcientibus manifestibusque decis factis sive fa
cienda Citant seu potius [illegible] in competenti Mgci mariti
maritates pariter in Congrua Mgcorum maritorum assistentijs
adcitat advidenda et audienda Vos ante omnia ad Comportatio
nem omnium et singulorum documentorum titulum haereditatis
dictorum Bnm Łączewna per Vos Citatos praetensae enucle

137

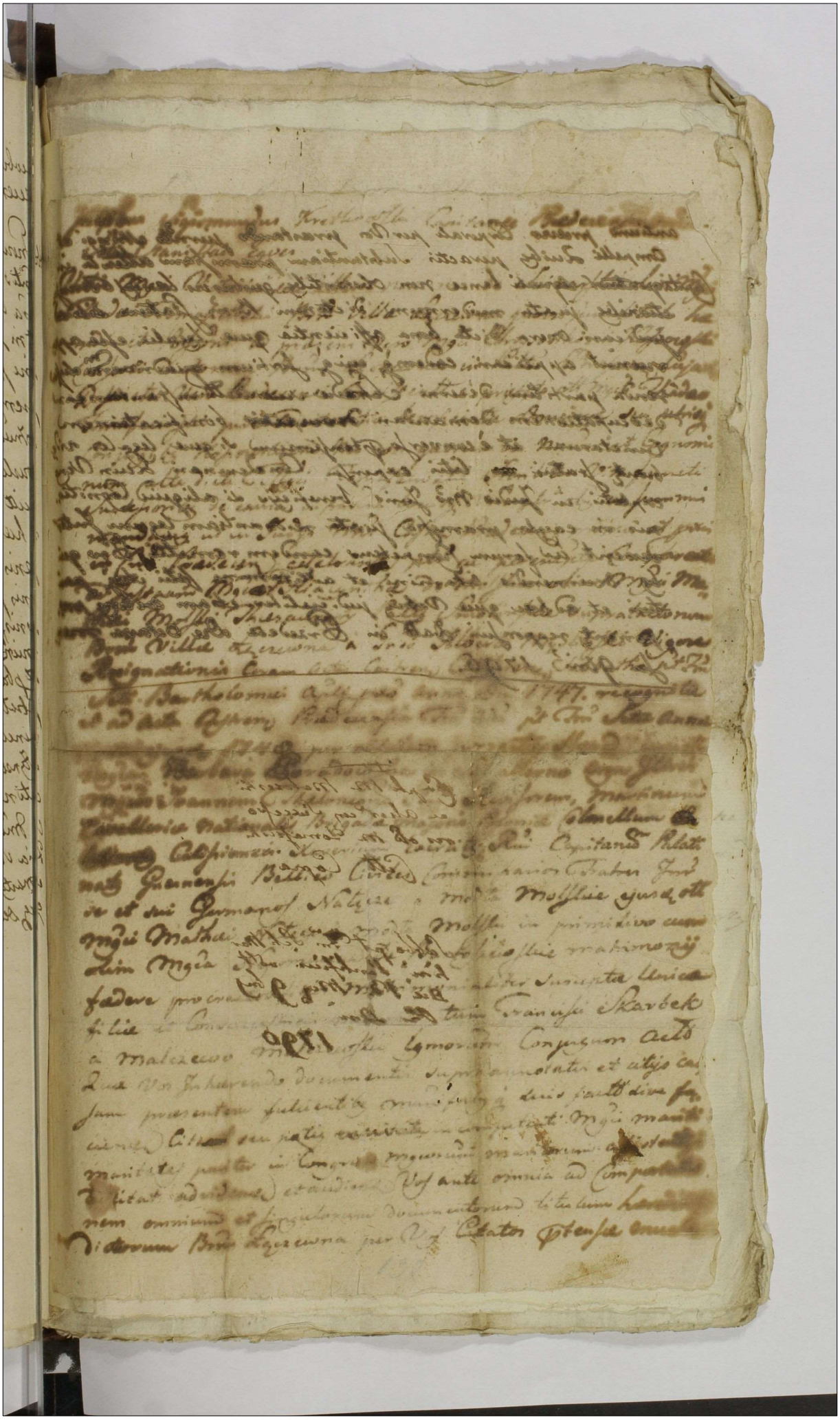

22/11 1790

Jacobus Sigismundus Kretkowski Kretkowski Cre Praedecen Capnus Insignis S. Stanislai Eques

Nobis Gnosis Cristinae de Bielickie Gnosi Adami Kędrzynski Contis e utrisq Conjugibus Kędrzynskim de Causa Infra scra bonis ac Summis vris gnlth omnibus mandamus ut in Judiciis nris Cre Capitt Praedecen Tra Secunda cum hinc prius proximius ve in Cro nro Celebrane pnltr peremptq Compareatis ad Instar Mcorum Antonii Rożniecki Notarii Cren Praedec et Honoratae de Jarnowskie conjugum actt Qui vos et quae mea actt in marit te citt marit itei in tui marit de lege indigen assistere in haerem maoni factae vel faciene citt pro decernen poenis in tuitu suorum actt, publice coram variis personis pertpositionis, verbisq summe honorem tangen laesionis, fundum possessum invasionis ac aliarum Inconvenien lege prohibitt per actionis quae omnia Inquisitt pbabunt pquibus demeritt et progressibus perpetratis te Mcam Kiedrzynska Personaliter ac Crumineliter Punibilem esse Censeri, te autem Gnum Kiedrzynski uti maritt, in tuitu Gnae Gnosae Contis In continen Seorsivis Poenis mulctane Senten citt igitur Sis Mnu Pre Pand Juditialit Respa dcd in Cro Praedec Feria Secunda ante Festum Sanctae Catharinae Virginis et Martyris ao 1790 Instigat Judicii officii nostri ejusq delatt

138

[illegible]

24/11 1790

Ad Ofm de pntr Vns Gsus Franciscus Rozniecki Sortium Vil
lae Debionki Nauzachowizna nuncupatarum in Paltu
Brest Cujus et Districtu Praedicens Consistens Haeres
et Possessor Succurrendo totalitati Suae hanc Solen
nem Conc Mcum Josephum Pogonowski Vice
Capitt et Judicem Prae Brest Cujus inferre Cogi
tur Querimoniam Mafftusq pntibus Ideo
Quia Idem Mcus Pogonowski quamvis p opti
me gnarus extiterit quod suas Mffns Haereditatem
Suprascriptt Sortium a Mco Antonio Ro
zniecki in Anno 1786to Quesivent Transa
ctionesq mente Legum Pni in Personam Sui
a Suprascro Harissimo Parente lucravent
attamen eo non attento ad Subalternas Con
ficiendas Transactiones pfatum Sui veni
entis Parentem varijs ~~[illegible]~~ modis Sti
mulavit put et defacto in primis ad facien
dam Mffnem Conc Se Querelantem Supra
dictum Parentem Sui Transactiones Mffnti
Servientes incusantem Supinduxit, qua per
acta subalternas Transactiones cum eodem
Sui venientis Parente respectu Haereditt pmis
sarum Sortium Conficere illegaliter non erubuit
et absente Mffnte Domi gratia Stabi
lendarum Transactionum Sui Mlem cum No
bilibus in Fundum pnominatarum Sortium
sup immisit et Intromissionem In easdem
Sortes accipere mandavit ac Coram actis Qua
si nemine denegante Quognoscere Curavit
qua ppter Mffns Sentiens Se p Superius
expressum Mci Pogonowski illegalem pgres
sum non postreme in Fortuna in Juri
atum esse de nullitate in validitateq Tran
sactionum Die Decima Tertia Mensis Octo
bris Anno Curenti p Mcum Pogonowski aqui
sitarum

139

27/11 1790

Ad Offm et acta Crene Capitanealia Praedcene Personaliter
venies Gnosus Avitus Procopius Wlodzlowski Paltus Gnosne
Commissarius Jurati pridendo Omni indemnitati Honoris
sui hanc in et Contra Mfcum Joannem Wardęski
notarium Crene Praedcene defert Querelam in Eum
qui sequitur modum Quia licet Praenominatus Mfcus War-
dęski nosendo Legis Rni Securitatem officialibus Juratis
actus quosvis pagentibus Stabilianę Attamen ~~attamen~~
Legibus hisce adverse se sistendo Offm Executivam Contra-
dere Ledere verbisq Probrosis Aerioribus infestare Praesumpsit
Offm his afflictionibus Obrutum removendo se a traditione
ad Civitatem Przedcz acta in Ibidem reperibilia Causa
incussandae et p Mfcum Notarium violatae Securitatis
se haec die Contulit verum Quoniam Mfcus Nota-
tarius ~~hic~~ subsequenti die idest Crastina ad pagendam
et Conficiendam hanece Traditionem impetum sui No-
sendo p Amicos ad Offm Transmissos Offm suum
Invitavit hanecq Traditionem se admissurum
p hosce obtulit Offm nolendo p Exprocurationem
Brahij militaris Patti a Jua Conductum est Causa-
re Expensas rursus p Mfcum Wardęski Requisi-
tum ad traditionem de Przedcz se Revertendo
ad villam Dziewczopole ~~Revertendo~~ se Contulit Traditionem

Eane more et Praxi

Mcc Wlostowski
wnz Mcm Wardzski
Capitu Maoris

1790

Sabbo pt Sm Sete Catharinae
Virginis et Martyris
vSlt die 27ma Mensis 9bris
Ao Dni 1790

Susceptum

Jacobus Sigismundus Bini Nris a Kretkowy Kretkowski Praedecen-
tu Capitt Insignis Sti Stanislai Eques 29/11 1790
Tibi Gso Francisco Grodzienski de Persona Bonisq Tuis gnltr Obus ac
Summis Quibusvis pecunia habitt et habenda Vigore Regio et Nra
qua hac in pte fungimur Capli Authe Mds ut in Judicijs Nris
Crem Capitt Praedecem Fra Secunda prius proximiusve in
Cro Praedecem Celebrandis pnltr ac peremptt Compareas Ad
Instantiam Gnosi Cajetani Slubicki Actoris Qui Te inhae-
rendo Manifestm Suae Coram Actis Authem Rni contra Te
factt v faciendae Citat Idq ad Videndum et Audiendum Te re-
spectu Interceptionis Inventarij Cornuti in Numero Octo
et Sine Consensu Sui Actoris Absitu ejusdem expulsionis,
Traditionisq in Alienas Manus Poenis exemplaribus Mulctan-
dum Censeri, restitutionem Suprafatorum Inventariorum
cum Accremento Instantaneam demandari, Nihilomi-
nus Accomodatum Tibi per se Actorem Pisum in Quota Men-
sur Thorunen Sex restituendum declarari In Obusq Prae-
tensionibus Fusius in Trno Termini Clarificandis et Idlr
proponendis bonificationem impingi Caeteraq pro Causae pre-
sentis exigentia contra Te Statui et Sententiari Sis Trno pa-
riturus et Idlr responsurus Datt in Cro Praedecem Die 25.
Mem Obris A D 1790.

142

29/11 1790

Jacobus Sigismundus bini Nris a Kretkowy Kretkowski
Prædecenę etc Capitt Insignis Sti Stanislaj Eques
Tibi Gso Adamo Kętrzynski Dapifero Livoniæ de Personis
Bonisq tuis qnltr Omnibus ac Summis quibusvis
Pecuniarijs habitt et habendę vigore Regio et Nra
qua hac in Pte fungimur Capli Authoritate manę
ut in Judicijs Nris Crenę Capitt Prædecenę Tra 2da
prius vel proximius in Cro Prædecenę Celebranę
pnltr peremptorieq Compareas, Ad Instantiam
Ingnis Judicij Nostri ejusq Delatt Gsi Antonij Gadom
ski Bnor villæ Gogot hæredis Domini et Gsi Franci
sci Ossinski Famuli Actt, Qui Te in hærendo
Maoni factæ vel faciendæ citant idq advidendę
et Audiendę Educendęq contra Te Sententiam respe
ctu ejusq Gsi Francisci Ossinski Famuli Sine Mi
nima Mali data occasione quinimo in Contemptum
sui Actt Dni Calaphisaonis et Concussionę demanda
ri pro his pmissis et alijs fusius in Trno Trni ex
planandę Injurijs Pœnas demeritas Super Te
extendi Actt igitur Sis Trno Paritt et Judltr Respon
surus Datt in Cro Prædecenę Die 25 Menę 9bris
1790,

143

Ex pte J. Gedemski
Cha Hedrzynski Edtis
Cth Copia

Sra Ada pridie Ofti Cth
Andree apli indeticedie
29 mensis Novembris
Anno ~~Millesimo~~
1790

29 1790

Jacobus Sigismundus à Kretkowy Kretkowski Capitaneus Praedecens Ordinis Sti Stanislai Eques.

Tibi Mgco Joanni Nepomuceno Kosinski Regenti ~~Crone~~ loci praesens Bnum Obatki Haeredi de Causa infrascripta Persona Bonisq Tuis quibus omnibus mdus ut in Judijs unis Crone Capitli Praedecens in Cro nro celebrandis, praeter ac peremptorie Compareas. Ad Instantiam Mgci Adami Raciecki Thesaurarij Crusvicens Actor Qui inhaerendo Documentis Causam praesens evincens tum Transfusioni per Gpum Paulum Raciecki in rem sui Actor Coram Actor praesens Rnitae Actor ad videndum et audiendum Te ~~[illegible]~~ ad Solutionem portionis in tribus assibus pro Episcopi Gpi Pauli Raciecki provenientis in Bonisq Obatki Tuis haereditate locatae Sententia Judij nri Stringi Quare Actor sis Tmo parendo et Judicio respondendo Datum in Cro Praedecens die 29 9bris AD 1790.

MR Gpus Josephus Fortonkoski de Mikołayki authus et Juratus Officio praesens notus Sanus Exens Rvit Se Cum Litt authens pro Judijs Officij praesens servientis Copiae infrascriptae similem tenoris talis Inserat Editum ad Bona Obatki Curiamq ibidem sitam die hora detulisse exportasse Eandemq in Mensa praesens Domesticum posuisse reliquisse de quo praesens Relatio

144

29/11 1790

Jacobus Sigismundus bini nominis a Kretkowy Kretkowski
Capitt Praedecensis Insignis Sti Stanislai Eques

Vobis Mfico Josepho Jarnowski Ensifero Crusnicensi Victo
ri Generali Magni Ducatus Lithvaniae Parenti tum Domini
co Filio Jonosse Boianowskim de Causa Infrascripta Bonisq
vestris generaliter obus tum summis quibusvis pecuniis habitis
et habenis vigore Regio et nra qua hac in Parte fun
gimur Capitaneali Authoritate mandamus ut in Judicio
nostro Crenis Capitt Praedecensis Tra 2da ab hinc prius et
proximius celebrandae pntr ac peremptorie compareatis
ad Instantiam Instigatoris Judicij nostri ejusq delatt Mfi
Constantiae Petronellae atq Apoloniae Virginum Minore
nium olim Mfici Vicentij Jarnowski Dapiferidae Juniorum
cum olim Mfica Joanna de Zabrzeskie procreatarum Filiarum
Bor Zuravice Lania morte olim Parentum derelictarum
sestricum tum M.M. Alberti Sadkowski Venatt Praedecensis
Privilegio S.R.M. et Xaverij Dembski Subdapiferi Lovalien
Decreto Castrensi Brestensi Suprascriptis Pupillis additor
Tutor Suprascriptor Bor vi administrandae Tutoriae
et Gerendae Curae Fortunae Pupillaris Possessor actt Zvi
vos et quidem Minorennes incompetenti suprascriptor Mfico
Tutor suor Authoritt et Assa Inhaerendo Protestationibus
suis coram actis Authentis Rni factt vel faciens citant seu po
tius meliorando quosvis anterior Ternor defectus ad
Inscriptiones quasvis tam suor actt contra vos quam vestri
contra actores in Registris Judicialibus procurat sive procu
randas adictt idque advidendum et audiendum Actores de
Bonis Zuravice Lania cum attinentijs per vos violenti mo
do expulsos ante omnia non intrando in cognitionem
quorumvis Jurium mente Legis anni 1726 reinducendos
censeri in ordineq perficiens eiusdem reinductionis decre
tis pro peracta Expulsione succubitis condestensionem
145 ad Fundum Bor

29/11 1790

Jacobus Sigismundus bini Nnis a Kretkowy Kretkowski Capitl Praedecens Insignis Scti Stanislai Eques

Sibi Illri mco Gasparo Comiti a Gora Skarbek Rothmaistro Cavaleriae Nationalis de Bnis tuis ac Summis gnltr omnibus habitt et habend vigore Regio et nra qua hac in pte fungimur Capitl Authoritate mdms ut in Judijs nris Crens Praedecens Fra Secunda juxta sui Cadentiam in Cro nro Praedl celebrand pltr ac peremptt Compareas ad Instaam Thomae Ziemięcki Tribuni Cavalerie Actt Qui te inhaerendo Fcris binis unius sup Summam Trigenta [illegible] quatur alterius sup Sumam Quinquaginta Aureor hungaricalium Sibi Actt datis Citat idq ad videnda et audiend te ad Instantaneam Solucionem pmissar Summarum una cum pvisionibus stringi Litis expensas frustranee lavatas refundendas demandari Quare Citt Sis Tmo psens Paritt et Judltr respons Datt in Cro Praedl Die 27ma mens 9bris Ao Dni 1790

146

Ex Ste Mi Tienzichi
ene Illrm Mum
Sharbeh

Copia

1790

Fra 2do prilie Stedit
Andree apti vdt Die
29 Mens Ghisa
Anni 1790

Susceptum

29/11 1790

Jacobus Sigismundus a Vrethowy Vrethowski Praedecens. et Capitt.

Tibi Gso Caietano Stubicki Burgr. Crens. Praedecens. Comissario de Bonis Tujs gnaliter omnibus ac Summis quibusvis pecuniis habitis et habendis et Mandamus Ut in Judijs nris Crens. Capitt. Praedecensibus Fra 2da abhinc prius proximiusve in Cro Praedecensi Cellebrandis pntr peremptq Compareas Ad instantiam Gnosi Francisci Grodzenski Burgr. Crens. Radziejovien. Comissarij Actt. Qui te in herendo Contractuj Arendatt. Bonor. Lahna necnon Massifactae vel faciendae Citt. seu potius ex re Contravennis Ejus Adcitat advidendum et Audiens. Anteomnia te ad recognitionem Juditialem /: Subprestando Corporali Juramento :/ Quantum numerum manipulor. Hordej de Campo versus Diversorium Lahnense Collegisti stringi et Compelli, Quasubsecuta, attenta Contraventione Contractuj per te Cittum sibi Actt. dato et Subsero te Penis tam personalibus quam Crumenalibus admentem Constituonis Anni 1768 respectu Contravennis Ejus Mulctandum declarari, restituonem praemissi Hordei in Manipulis Tibi Injungi adextremum Inventaria Tuj Contractu Sibi Actt. non porrecta neque Eadem per se Actt. Hiemare appromissa rehabenda Tibi Judicari et idquod Juris et Justitiae erit Cons. te Statuj decidi et Sententiari proquo Citt. et Adcitaris Sis Terno paritt. et Judialiter responsurus Datt. in Castro Praedecensi Die 23. Mens. 9bris 1790 Anno.

147

Copia Citt ex pte Dni
Grodzenski Consulis
Tubicki B.C.R.C.
1790 Ao

Ita Citt pridie Festi Sctiae
Crucis Apli videlicet Die 29
mensis Maii Ao. Dni 1790

29/11 1790 #

Jacobus Sigismundus a Kretkowy Kretkowski Praedecens. ac Capitt.

Tibi Gnoso Antonio Osinski de Causa infrascrta bnisq Tujs gnaliter omnibus ac Summis quibusvis Pecunis habitt et habendis ac mandamus Ut in Judijs nris Crens Capitt Praedecens Fra 2da abhinc prius proximiusve in Cro nro Praedecens Cellebrandis pntr peremptq Compareas. Ad instantiam Gnosi Francisci Grodzenski Burgr Crens Radziejovicns Commissarij Actt Qui te inhaerendo Maffni facta vel faciendae Citt Seu potius ad incidentiam Causae Tuj Citti paratos Orgles Ternos paratt Inscrones In Regestris Judialibus procuratt vel procurandas ad citt Advidens et Audiens Quo ad Actoratum Tuj tam respectu Comportationis Contractus Arendatt Bonor Lahna, uti Interesse Tuj minime Suffragari Queuntis quam respectu decernendar Panar ratione Tuj Citti de Domo possessioni Sui Actt annexo, "Evacuationis ~~Ejectionis~~, ex rationibus Judicialiter Inferendis Incompetentem Actionem decerni Quinimo te ad recognitionem Judialem /: Subprestando Corporali Juramento :/ post Capessitam Possessionem Bonor Lahna per se Actt, de Cujus Consensu possidebas Gasam Possessioni Suj Actt Subiectam in Ejsc Bonis Lahno Obligari, Qua Subsecuta Recognitione te ad Bonificaonem decessuum in laboribus per Privignum Tui Sibi Actt Inservientem per te quoq receptum Causator Stringi Seorsivam quoque Bonificationem pro Comparatis Ejs vestimentis "et per Actorem traditis Injungi, nec non respectu perinde Suj Actt Elusionis distinctas Panas extendi, Decessus quosvis per Inventaria tuj tam Cornuta quam Incornuta in Segetibus Sibi Actori Causatos Bonificandos prescribi et adjudicari Continuationem Servitior Privigno Tuo Inhiberi Sive te ad restitutionem in Servitia Privigni tuj Adigi et id quod Juris et Justitiae Erit Cons te Statuj decidi et determinari pquo Citt et Adictt Sis Terno Paritt et Judialiter responsurus Datt in Cro Praedecens Die. 23. Mens 9bris 1790 Anno.

148

[illegible]
[illegible]
[illegible]

29/11 1790

Jacobus Sigismundus a Krethowy Krethowski Praedecensis et Capitt

Vobis Gnosis Caietano Stubicki Burgr Crenr Praedecenr Comissario atq Blasio seu alterius nris Rudkowski de Causa infrascra Bnisq Vestris gnaliter Ambas ac Summis quibusvis Pecunr habitt et habendis et mandamus Ut in Judijs nris Crenr Capitt Praedecenr Fra 2da abhinc prius proximiusve in Crō nrō Praedecensi Cellebrandis pnto peremptq Compareatis Adinstantiam Gnosi Francisci Grodzenski Burgr Crenr Radziejovienr Comissari Actt Qui Vos inherendo Contractuj Arendatt Bonor Lahna nec non Maffni factae vel faciendae Citt Advidenr et Audienr Praeprimis Te Gsum Stubicki adrecognitionem Judicialer /: Subpraestando Corporali Juramento :/ de Cujus Consensu Vaccam Sibi Actt Contractu Arendatt porrectam recepisti Stringi, deinde quo infundamento Gasam in Bonis Lahno per se Actt Possessis Gso Rudkowski cum Stabulo Hollodio ac horto in possessionem dimisisti Compelli Attento Contractu Arendatorio Bonor Lahna Te Penis tam personalibus quam Crumenalibus admentem Constitutionis Anni 1768 respectu Contraventionis Ejd Contractuj Mulctandum declarari Restitutionem tam Vaccae Quam et Gasae incompetenter Sibi Actt Ademptorum praescribi adextremum Evacuationem Gsi Rudkowski Tibi Injungi, Tevero Gsum Rudkowski Itidem adrecognitionem Judialer /: Subpraestando Corporali Juramento :/ utrum de Consensu suj Actt vel Gsi Stubicki Possides Gasam cum Stabulo Horto ac Holodio in Bonis Lahno Adigi, et si pmissa Involutive imo in Detrimentum Suj Actoris possides tunc te admentem Legis Punibilem declarari Condescensionem Instantaneam de toties mentionata Gasa Stabulo Horto ac Hollodio praescribi et id quod Juris et Justitiae Erit Conr Vos Distinctim Statuj Decidi et determinari pro quo Citt Sitis Termo paritt et Judialiter responsuri Datt in Crō Praedecensi Die 23 Menr 9bris 1790 Aō.

149

Copia Cit. ex pte Gen.
Grodzenski Cons. Gen.
Radkowski et Rubieli
1790 Anno

Tra Wa prelie Ti. Sti.
andrea apli. odt 29
mensis 9bris Anno
1790

29/11 1790

Jacobus Sigismundus. bini Nris a Kretkowo Kretkowski.
Praedecem etc Capneus. Insignis Scti Stanislai Eques.

Tibi Mgfco Victori Bojanowski Gnli Exercitus Rni Prim Zurawic
et Aliorum quovis Juris Titulo Haeredi et Possori de his ac
Alijs Bonis Tuis gnlr Obus ac Summis Quibusvis pecunia ha
bitt et habenae Vigore Regio et Nra qua hac in pte fungimur
Capitt Authe Mdi ut in Jure Nris Crem Capitt Praedecem
Feria Secunda prius proximiusve in Cro Praedecem Celebrans
pultr ac peremptt Compareas. Ad Instantiam Gnosi Blasij
Rutkowski Actt Qui Te inhaerendo Contractui certo in Zura
wice Die 15 mens July Anno praesenti per Te Super Custodi
am Sylvarum Sibi Actori dato, tum Manifm factt vel faci
enae Citat Idq ad Videndum et Audiendum Te respectu Sui
Actt Sine minima Occasione ex Obsequiis ~~Alienationis~~ non
finitu Anno Alienationis, Compactatae mercedis deservi
tae Nolle persoluere, quinimo per hanc Alienationem tam
in honore quam in fortuna Injuriationis Poenis Multan
dum Censeri, Bonificationem Praetensionum ex Contractu pul
lulantium pro re Actoris provenientium demandari. Caeteraq
juxta formandam Conclusionem Sententiari Cttris Igitur Sis
Trno paritt et Illtr responsurus Datt in Cro Praedecem Die
29 mensis 9bris 1790.

150

29/11 1790 Dm

Jacobus Sigismundus bini Nominis a Kretkowy Kretkowski Praedecensis Eiusdem Capitaneus Insignis Sancti Stanislai Eques.

Tibi Mgco Xaverio Dąmbski Subdapifero Covaliensi de Causa infrascripta Bonisque tuis ac Summis quibusvis habitis et habendis generaliter Omnibus Vigore Regio et Nostra qua hac in parte fungimur Capitaneatus Authoritate Mandamus. Ut in Judiciis Nostris Castrensibus Praedecensibus prius proximiusve in Castro Praedecensi Celebrandis generaliter Tymeque Compareas ad Instantiam Mgci Josephi Jarnowski Ensiferi Crusviciensis Actoris. Qui Te inhaerendo Massationi suae factae aut faciendae Citatis idque ad videndum et Audiendum Te ad reproductionem Punctorum in Ordine Conscriptionis Contractus Arendatus super dimissionem Bonorum Żurawice et Łania cum Attinentiis inter se Actoris ab Una et Te Citatis parte ab Altera Conscriptum et ab invicem subscriptum, tum Regestri Inventarij varij generis in Fundo recensitorum Bonorum Żurawice relictis Cum via Comprobatione Juratorij Stringi post subsecutam reproductionem satisfactionem omnimodam ad Nexum punctorum demandari Ac id quod Juris erit decerni et Sententiari, Citatis itaque Sis Termino adinvento paritus et Judicialiter responsus Datum in Castro Praedecensi Die 26. Mensis Novembris 1790 Anno

151

29. 1790 [illegible]

Jacobus Sigismundus bini Nris a Kretkowy Kretkowski Prædecens Ei Capnens Insignis Sti Stanislai Eques.

Tibi Mfco Xaverio Dambski Subdapifero Covaliens de Caa infra scra Bonisq tuis ac Summis quibusvis habitis et habens gnltr Omnibus Vigore Regio et Nra qua hac in pte fungimur Capitis Authoritate Mdms ut in Judiis Nris Castrens Capitis Prædecens prius primi usve in Castro Prædecens Celebrans pnltr lgmeq Compareas ad Instantiam Msci Josephi Jarnowski Ensiferi Crusviciens Actis: Qui te inhærendo Maffaoni suæ factæ o faciens Citis idq ad videns et Audiens te ad Omnimodam reproductionem et extradionem (Scripti Manuali p Quota Nonaginta Aureor Nummor p se Actis tibi dati, et tantum modo Quinq Aureor Nummor a te Citis Acquisiti) Stringi et Compelli ac id qd Juris erit decidi et Sententiari. Pro Quo Citaris Sis Termino adinvento paritis et Judltr ad hæc ac Alia fusius tibi in Judicio pponenda respons Dato in Castro Prædecens Die 26. Mensis Novembris 1790 Anno

152

Copia para [illegible]
de [illegible]
[illegible]
[illegible]
[

29/4 1790 Jacobus Sigismundus bini Nnis a Kretkowy Kretkowski Praedecenae ac Capnicus Iniquis Sctae Stanislai Eques.

Tibi Pro Martino Szadokierski de Bonis tuis gutr omnibus ac Summis quibusvis pecunae habitt et habenae vigore Regio et nra qua hac in pte fungimur Capneali authe mdmus, ut in Judiis nris Cae Capitt Praedecenae Fra Zda ab hinc prius et proxius in Cro Praedecenae celebranae pntr ac peremptt compareas; Ad Instaam Ingris Judii Offii nri ejusq Delatt Mci Josephi Łacki Actt, Qui Te inhaerendo Protestaoni eo in ordine factt sive facienae Citt idq ad videnae et audienae, Te poenis tam rne sui Actt adveniendo ad Bona Broniszewo verbis indecentibus laesionis, Stti Mathaei Kołaszczyński concussionis, tum aliar violentiar peractionis mulctanae fore sententiari; Inquisitionem gratia deductionis pmissorum educendam adinveniri, Caetera pro opportunitate negotii conae Te statui et decidi; Quare Citt Sis Trno paritt et judltr responae Datt in Cro Praedecenae Die 25. Menae 9bris Ao Dni 1790.

153

[illegible]

29/11 1790

Jacobus Sigismundus a Kretkowy Kretkowski Praedecensis de Capitt

Tibi Gnoso Blasio Rudkowski de Causa infrascra Bnisq Tujs Gna
liter Omnibus ac Summis quibusvis pecunq habitt et habendis de
Mandamus Ut in Judijs nris Crenq Capitt Praedecensibus Fra Qda
abhinc prius proximiusve in Cro Praedecensi Cellebrandis pntr
peremptq Compareas Ad instantiam Gsi Francisci Grodzenski
Burgrq Crenq Radziejovienq Comissarij Actt Qui te inhaerendo Con
tractuj Arendatt Bonor Lahna Citt advidenq et Audienq te ad
recognitionem Judialem /: Sub praestando Corporali Juramento :/ u-
trum de consensu Suj Actt vel Gsi Stubicki Possides Gasam in Bonis
Lahno cum Horto Stabulo ac Hollodio adigi et si praemissa involutive
imo indetrimentum suj Actt possides tunc te admentem Legum de In
vasoribus Sancitt punibiler declarari Condescensionem instantaneam
de toties mentionata Gasa Stabulo Horto Hollodio Tibi injungi et
id quod Juris et Justitiae Erit Conq te statuj decidi et Sententia
ri pro quo Citt Sis Termino paritt et Judialiter responsurus Datt
in Cro Praedecensi Die 23 Mensis 9bris 1790 Ao

154

Ill. ex pte Gui Grodzen
ski Cens Gsur Rutheno
ski Copia 1790 Ds

Jus cepit Ct. Ida pridie
Fati S. Andreae Apli vide
licet Die 29. mensis 9bris
Anno Dni 1790.

30/11 1790

29/11 1790

Jacobus Sigismundus Bini nominis a Kretkowy Kretkowski Praedecens et Capitt Insignis Sancti Stanislai Eques

Tibi Mfico Josepho Jarnowski Ensifero Crusiciensi de Bnistuio gnaliter obus summisq quibusvis pecuniis habitt et habens vigore Regio et nostra qua hac in pte fungimur authoritate Capitt mandamus ut in Judicio nostro Crens Capitt Praedecens otra 2da ab hinc prius et proximius in Cro Praedecens celebrans personaliter ac peremptorie compareas ad instantiam Mfici Xaverij Dzembski Subdapiferi Covaliens Actt qui te inhaerendo Probationibus tum documentis ac manifestationibus factt ... et audiendum te ad resti

29/11 1790

Jacobus Sigismundus bini nominis a Kretkowy Kretkowski Capneus Praedecens ordinis Sancti Stanislai Eques.

Tibi Mgco Mathaeo Ujazdowski Burgrabio Crens Praedecens Brum Wiecinina anteacto Tenutt Possessori de Bonis Tuis pnttr omnibus ac Summis quibusvis pecuniis habitt et habens vigore Regio et nra qua hac in pte fungimur Capneali authte mdmus ut in Judicio nro Crens Capitt Praedecens pxe ab hinc juxta Sui cadentiam in Cro Praedecensi celebrans pnttr ac peremptt compareas. Ad Instam Gri Augustini Kosmowski Brum Eorunde Wiecinina moderni Possessoris Actt. Qui te Insistendo Mssoni Suae contra Te factae vel faciendae citat idq ad videndum et audiendum ante omnia Te ad instantaneam reproductionem Registri Inventariorum per Illrem Mgcum Dionisium Moniewski ad praesens Cllum Brestt Cujaviae memoratorum Brum Wiecinina Haeredem in Fundo Pdictorum Brum relictorum inter vos conscripti Stringi et compelli. Quo reproducto Te ad restitutionem in tali numero et natura praemissi Inventarij ad nexum ejusdem Regni uno cum accremento et bonificatione carentiae laboris pdigi. In casu vero Impossibilis per Te praestandae reproductionis praeinserti Regio Inquisitionem in ordine praemissorum educendi injungi et id quod Juris Ac Justitiae erit Causaq Psens exigent deci-

155

Anno 1520.

30/11 1790

29/11 1790

Jacobus Sigismundus Bini nominis a Kretkowy Kretkowski Praedecens et Capitt Insignis Sancti Stanislai Eques

Tibi Mfico Josepho Jarnowski Ensifero Crusciensi de Bnistuis gnaliter obus summisq quibusvis pecunis habitt et habens vigore Regio et nostra qua hac in pte fungimur authoritate Capitt mandamus ut in Judicio nostro Crens Capitt Praedecens Ora 2da ab hinc prius et proximius in Cro Praedecens celebrans personaliter ac peremptorie compareas ad instantiam Mfici Xaverij Dzembski Subdapiferi Covaliens Actt Qui te inhaerendo Probationibus tum documentis ac manifestationibus factt sive faciens citat idq ad videndum et audiendum te ad restitutionem Decem Aureor hungaricalium per Actt circa Mfcum Franciscum Grzebecki relictt per te vero ab eodem acceptt una cum provisione stringendum arbitrari caetera juxta exigentiam negotij contra te statui et decidi pro quo citt sitis Tno pariturus et judicialiter responsurus Datt in Cro Praedecens die 25 9bris Dni 1790

156

Ex Stellae Gaiki cum
Mecum Jarnowski
Copia

Tra Wa pridie Sti Ad
Andreae Apli vdlt
29 Mensis 9bris Ao Dni
1790

30/11 1790

Actum in Fundo Brum Villae Komorowo Curiaq Ibidem Sitta Die Trigesima mensis Octobris Anno Dni Millesimo Septingentesimo Nonagesimo.

Jn Praesentia Gnosorum Ignatij Okon, et Fabiani Jarnowski nec non Mlis Rni Glis Pidi Stanislaj Mlynarczyk de Komorowo Authem et Jurati Actum praesens Acclamantis. Officium Praesens Crem Capitt Praedem Burgrabiale Subdelegat infrascrum in Virtute Dni Crem Praedecem executivi in Cro Praedecem Fra Sexta Ante Flum Nativittis Scti Joannis Bptae idest Die Vigesima Secunda Mens Junij Anno 1787. Inter Mgfcos Joachimum, Mechtildim Mgfci Alberti Ossowski Tribuni Crusviciem, et Honoratam Mgfci Antonij Rozniecki Notariae Praedecem Consortes Seu Utrosq Conjuges Frem et Sorores germanos Jarnowskie Actores ab Una, tum Gnosos Burgrabium et Comissarios Jurati Officiales Crem Praedecem Actos pte ab Altera prolati. Quo mediante Siquidem Supra Scra Pars Actorea per Dcm primo in Fundo Brm Komorowo Fra Secunda pt Dm Rogationum proxa idest Die Vigesima Secunda mens Mai Ao 1786 Jnr Suprascros Mgfcos Joachimum Mechtildim Mgfci Ossowski et honoratam Mgfci Rozniecki Consortes Frem et Sorores Jarnowskie ab Una, tum Illres Mgfcos Skarbki Castellanicae Juniolacae ac Alios in Comparitionem Intrantes pte Ab Altera mente Dcti Crem Lanciciem Vi Dcti Remissionis Tribuni Rni Petricoviensis prolatum ad Actaq Crem Lanciciem Fra Tertia pt Fm Nativittis Scti Joannis Bptae idest Die Vigesima Septima Junij Anno eodem per Oblatam porrectum Summam Duorum Millium Quingentorum Triginta Trium Florenorum grossorum Decem Polonorum per Suprascros Illres Magnificos Skarbki pro re Mgfcorum Jarnowskich Solventidam Adjudicans, nec non per manifnem Coram Actis

157

Żelaznemi, Srodutha mała ogędzyny Mlynisko w ktorey Zatarnienia Żyta Mędli Dwadzieścia, Pszenicy Mędli Dziewięć Jarki Mędli Sześć, Jęczmienia Mędli Jedenaście, Owsa Mędli Osm Tatarki Nie Zasiane dwa Woty Grochu Mędla Siana Wozow trzy, Grochu Wcale niemasz Oborka w ktorey Wołow robocżych Cztery, Krowa od Brodu Więcey iak Dziesięć Lat, odchodne Jałowic Sześć lat maiące. Pary z Żelazami, y Jerzmami bez Żelaza Redło z Redlicą iedno, Stayenka w ktorey Krowa koni robocżych Jeden Ośm lat, drugi Więcey lat maiąc, a para Kli parcianych. Woz jeden z Jezdami, na Każdym Kole Cwora, Żelaza Żelastwa Znayduie się, Krowa jedna Stara, Te Budynki Folwarczne Wszystkie Stare y pochylone, Sciany z Dyłow tupanych a miedzami y z Jerdzi Zaprawiane, na Wsi Chatuy Starych Nakształt Budowanych Cztery, w kazdey z Osobna Chłop Mieszka Komorne robiący, z Folwarku Pandliego Kładowe Swiąteczne Rok rocznie Wybieraiący Co Wszyscy w Posłuszeństwo Jako też Parobek z Jornal od Wołow y Koni Folwarcznych Jm Panu Ostoniemu Dziedzicznemu Jmc Panskiemu Oraty Jarowizny Matzonkowi z Prowentami Jakie bydź mogą, Żyd Woiski Wulki w Kolsesią oddaią się. Jezierek Jegła Prowizya y za przewodzony Kroch Jrawie Jeszcze się Summie Originalney, Zadzyn dla Pogrzebowania należytosci do Wytrzymania Tradycią się Prowent Wsi Całey Komorowa, y Pasieki to iest do pomieszkania oddaie się w Komornie Browarek Stary, ogrodney Izbie z dwiema Jzbami y Komorą, w Sieni Zar Kociołek Stary Pustary bezkowy, Kadki dwie, Beczek Sześć do robienia Piwa, Kotłow trzy, jedna o dwoch Klepiskach, dwie Zaś ogrodnie w ktorych od Obsianego Pola ku Izbie Leżącego Zostało Żyta Mędli Trzydzieści, Pszenicy Mędli Dwadzieścia Jęczmienia Dwadzieścia y trzy Mędle, Owsa Mędli Dziesięć, Prosa Mędli Pięć, Tatarki Wozow dwa Grochu Maszi Siana Zor Dziesięć, Zbor dwie, Stare Wołow Siemczych, Krow trzy, Staymia Stara y Koni robocżych Ost-

30/11 1790

Jacobus Sigismundus bini Nnis a Krethowy Krethowski Praedecen Capitaneus ordinis Sancti Stanislai Eques.

Vobis Magnificis Eleonorae de Kaczkowskie Ott Magnici Ignatij Zakrzewski Enciferi Praedecen Consorti Relictae viduae matri, tum Josepho Antoninae et Angelae Filio et Filiabus Zakrzewskim minorennibus, cum Suprascripto Ott Magnico Ignatio Zakrzewski progenitis, nec non Ludovico Zakrzewski Venatori Suprascriptorum minorennium Patruo germano et Naturali Tutori denique Josepho Valentino bini Nominis Kaczkowski praedictae Magnicae Eleonorae de Kaczkowskie Zakrzewska Parenti, exindeque directo Curatori, de Bonis vestris gnaliter omnibus tum Summis quibusvis pecun habitis et habend vigore Regio et Nra qua hac in parte fungimur Capitt authe mandamus ut in Judicijs Nris Crez Capitt Praedecen Tra Secunda ab hinc prius et proximius in Crc Praedecen Celebrand prtr ac perempt Compareatis. ad Instantiam Magnici Joannis de Wardezyn Wardeski Notarij Crez Praedecen Actt. Qui Vos inhaerendo Documentis Suis Causam infrascriptam evincentibus citat idque ad videnda et audienda Vos et praecipue Te Magnicam Eleonoram de Kaczkowskie Zakrzewska Relictam viduam, uti Bonorum fatis Suprascripti Ott Magnici Ignatij Zakrzewski mariti Tui derelictorum actualem Possessricem, ad Solutionem Summae Centum octuaginta Quatuor aureorum hungaricalium originaliter Scripto manuali in Makolno Die Decima Nona Maij anno 1786to datuato, per Suprascriptum Ott Magnicum Ignatium Zakrzewski Sibi actori Solvi assecuratae ac post Decreto Judicij Nostri, Inter Se actorem ab una et Eund Ott Magnificum Zakrzewski parte ab altera prolato adjudicatae una cum provisionibus ab eadem Summa provenientibus per Septem a Centum uti post Contraventionem ab actu praemissi Decreti computandis, mediante Sententia Judicij Nostri stringi, poenas pro Contraventione memorato Decro

statui

159

In debita de Lege requisita, Igni ea indigetis, authoritate et exposita

Cyria Lettuis ex ste
Magni Wanderli
Nest Cum Prudentia
Auctoritate magnifice
Zahrenhie esta
lis Cett. [illegible]

Fra Lib. Jpso Die Sub.
Ill. Andreae Cyli. Vdt
Die 30. Mar. 9 bis
Ao Dni 1799mo

6/12 1790

Michael Pomian a Warzymow Sokołowski Castl Covalien Capneus Ordinis Scti Stanislai Eques.

Tibi Gno Josepho Głuszkowski de Causa infrascrta Bonis qtuis ac Summis quibusvis pecuniarum habitt et habend qltr omnibus & mdms ut in Judis nris Castl Capitl Covalien mente Ordinationis Suae in Cro Covalien agitandis pltr ac pempto Compareas Ad Instantiam Mci Alberti Ossowski Tribuni Cruscien Actl Qui Te adhaerendo Maoni Suae factae quod faciend tum Contractui Certo de die et Anno in Se comprehendenti inr Se Actt et Litum rne emptionis et venditionis Cinerum confecto ex vi fori Eodem Conctu prescripti. Citat Ad Eundem Conctum Adictt ad videndum ac audiendum. Ante omnia Comportationem Ejusdem Contractus atq Quietationum Manualium in Rem Sui per Se Actl exhibitt injungi, Quibus pmissis considerato Solutionem Summae tantae et talis, quanta ex peragenda obliquidatione de Comportandis Quietationibus Manualibus restans apparuerit solvendam pro Re Sui Actl intimari Poenas rne Contraventionis pmisso Contractui in Eodem apposito uti benevole per Ptes in Se assumptas extendendas decerni Aliaq omnia juxta propallandam Suo in Judio Conclusionem contra Te Citl Statuenda discuti ac resolvi, Quare Citl Sis Tmo advenienti parit et judtr respond Datl in Cro nro Covalien Die 4ta mens Decembris Anno Dni 1790.

Brum Sucirna cum atten Heredis Possessor

161

Ex Ill.mo Chrowski
S. C. cum Ill.mo Stuszko
wski. Dicte pro Judicio
Causa Conventionis Lib.
Copia

Ta 2a pt Jn. d. Andree
Apli Vltt Die 6a Mensis
10bris Ao Dni 1790mo

Supra

7/12 1790 #

Do Urzendu y Ksiąg Grodzkich Starozinskich Przedeckich osobiście przy
zedszy Ur. Franciszek Grodzeński Burgaz Radzieiowskiego Komissarz
to naprzeciw Ur. Antoniemu Brinskiemu Czyni zazalenie w sposob
następuiący Iż Zalezy Obięwszy Dzierzawnym Kontraktem wieś Lakno
zastał w Possessyi Jedney Chaluppy Ogrodu y Gruntow niektorych Jarym
Ziarnem obsianych Ur. Brinskiego Ze zaś przy odbieraniu Gruntow Zale
ty zapytał Dziedzica Swego iakowym Prawem Ur. Brinski posiada
Grunta obsiane iako y Mieszkanie ktore Zalezemu iuż są Wypuszczo
ne, odebrał rezolucyą iż niema żadnego Kontraktu tylko zahowa
Ugody iż gdy Sprzątnie te Grunta obsiane y Słuszą Zyta Ur. Brinski
obowiązał się Zapłacić Czerwonych Złotych Cztery z Zyta odsiać Swo
im Ziarnem Łagonow Sędziesiąt, ktoremu Wolno dotrzymać Ugody
lub nie. Aby zaś tak Grunta iako y Budynek z Ogrodem przez Ur.
Brinskiego possidane do Zalezego należały Kontraktem iako y
Punktami Ur. Dziedzic Czynić od Ur. Brinskiego Zalezemu gdy
mu dotrzyma Ugody przekazał. Jednak Zalezy Kontrakt Ur.
Brinskiego za ktorym Grunta y Mieszkanie we wsi Łaknie possiada
Zapytał Ale gdy Ur. Brinski Wyznał iż żadnego Kontraktu niema
y chociaż iuż był napisany przez żadną zaś Stronę niepodpisa
ny alego mie niechce, twierdzi iż Słuszki Zyta ktorą ma Wydziało
ną Sprzątać niemogli ani obsiewać: Nadeszło zastanowiwszy się
Zalezy ze Ur. Brinski Sam Swey Ugody nietrzyma Mieszkanie ile
bez Kontraktu drugiemu Ur. Brinskiemu Wypowiedział Za Zaś
zaś tak w Polu iako y Ogrodzie Zgodnym sposobem Czerwonych Zło
tych Cztery Zapłacił, ktorą zapłatę dobrowolnie Ur. Brinski przy
sięgszy, Wprowadzenie się do wsi wszelcy przydeklarował Ale z tak po
siedzenia Zyskuie niemogł, w Niedzielę dnia do Zalezego przybył z ząb
się przymuszenie Swym dawniey szym z Ogrodzie sadzonym Gruntow
utrzymał, dopraszał się. Ktoremu Żądaniu Chęć dogodzić Zalezy
Słownie Mieszkania z Ogrodem pozwolił. Ale gdy Ur. Brinski za
raz w Rzeczonym Czasie Koni kuz z Innego Inwentarza na Grunt wsi Łakna
przykupił y tym nietylko Szkody w Zbożach ale y ogrodach Czynił Za
ieżdżaiąc na Służbę przez Zalezego do wszelkich prac Gospodarskich
przyiętego wsiąd dnia Odebrał, Wprawie Chomiącego Zalezemu Inwen
tarza w Całey wsi Jedną tylko wodę maiącego z Lnem Latorzyć Kazał
nakoniec w przechodzie Woyska Ruskiego z possessyi Zalezego po dwa
razy Nowszego niemałe Sprzeciwienia Czynił do Wyrugowania
Czyli zabronienia Mieszkania Zalezego przymusił. Atak uformowawszy
Sobie pretenezyą iakoby oniedotrzymanie Kontraktu Zalezego Zapuz

vad

162

Naczego Zalgey nie znaiąc żadnego Kontraktu pomiędzy Sobą a
WS: Brinckim nastąpionego tak oniedowinny Ufortunowany Ob-
rat iako poczynione decesse w Gospodarstwie przez odebran-
Zasiezbe przez WS: Brinckiego niemniey opoczynione
Sy w Zbozach Inwentarzu iako nayprzeczyciey Zalisz Zalo-
Zaloandis

T: Grodzenski mpp

Mattinis expte Gnori
Grodzenski Cmy Gnum
Brinski Copia 1790
Anno

[illegible]

The Stia in Vigilia Sti Im-
maculatae Conceptionis Dnae
Virginis Mariae vulto die
Septima Mensis Decembris
Ao Dni 1790. Inscript.

Jm1

7/12 1790

Do Urzędu y Xiąg Grodzkich Starościnskich Przedeckich. Osobiście przyszedłszy Wielmożny Jegomość Pan Jozef Jarnowski Miecznik Kruswicki, Niegdy Wielmożnych Stanisława y Konstancyi z Szembekow Jarnowskich Stolnikostwa Jnowłocławskich Syn spłodzony, a niegdy Wgo Wincentego Jarnowskiego z tychże spłodzonego Rodzicow względnie siebie Brat rodzony, Pozostałych zaś Sukcessorek Małoletnich wzwyż rzeczonego Wincentego z Joanną z Łukrzewskich Jarnowskiego z spłodzonych, Konstancyi, Petronelli, y Apolonij Stryi rodzony, y naturalny Opiekon. Uczuciem, wrodzonego Stryjowskiego Affektu tchnięty, w niedowinnym Zainwolwowaniu Porcyi należącey tychże Małoletnich pozostałych Sukcessorek, a skarżącego się Synowic rodzonych, to nay uroczystsze dziś przed temiż Xięgami naprzeciw Wielm Woyciechowi Szadkowskiemu Łowczemu Przedeckiemu zanosi Zażalenie w takowym Sposobie! Że lubo dziś skarżący się dla nayzupełnieyszego każdego z Rodzeństwa w niedzielney Substancyi zaspokojenia, przymuszony zsprzedać został, pozostały Maiątek Małoletnich wzwyż wzmiankowanych Synowic, z przyczyny Onegoż zdłużenia, tak przez Oyca tychże Małoletnich, jako też y przez pozostałe długi na teyże niedzielney Substancyi przez Swiętey Pamięci dziś skarżącego się Rodzica, ktore wszystkich w proporcyi Działu dotykać powinny: Aże te przez Dzierżawienie Dobr niemogą bydź Zaspokojone, y Owszem przez Kredytorow Należytości swey żądanie, Zawsze w Większą bymogł bydź wprowadzony Jnwolucyą, tudzież: Zapatrzywszy się na przepis Prawa Koronnego, że Małoletnim Opiekonow nie Jnnych przybranych mieć chce, tylko Odpowiedź swoiego Majątku Onymże maiących, O czym wszystkim jak naydokładniey będąc Zapewnionym wzwyż rzeczony Wielm Szadkowski Łowczy Przedecki, tudzież: będąc przeswiadczonym Jaśnie Wielm Jakoba Zygmunta dwoch Jmion Kretkowskiego Starosty Przedeckiego Orderu Sgo Stanisława Kawalera przed Xięgami Grodu swego zuczynionego Zapisce w Roku Dnia Miesiąca Wielm Xawerem Dąmbskiemu Podstolemu Kowalskiemu, niewięcey jak tylko Dziesięć Tysięcy Całego Maiątku Jego okazuiącego się. Przeto dziś skarżący się zapatrzywszy się na Termina Wielm Szadkowskiego, ktory go przypuszcza do wspoł Opieki, y Onemiż mocuie. Będąc więc tchnięty Uczuciem Stryjowskim, aby przez powierzone Jemu Rządy doszczętu nieupadł Maiątek Małoletnich. Jako ieszcze: y to wstrzymać powinno było Wielm Łowczego Przedeckiego, do teyże przypuszczania Opieki, Zaprezentowanie przed Xięgami Grodu Kowalskiego przez dziś skarżącego się Stryia tychże Małoletnich Petronelli y Apolonij, nietylko od Stop do Głow z Krostowaciałych Ciałek, lecz y Jch Odzieży niezupełnie Nagość okrywaiących, chociaż na to! Kontraktem Dzierżawnym pułtora Tysiąca Złł Poll w Rocznym przeciągu dziś skarżący się z Stryjowskiego Affektu wyznaczył. O ktore to: bez-Prawne przypuszczenie do wspoł Opieki Wielm Xawerego Dąmbskiego Podstolego Kowalskie, to zażalenie dziś zanoszący Stryi rodzony, a z Prawa Natury pierwszy Opiekon jak nay Uroczyściey zaskarża.

Jozef Jarnowski mp

163

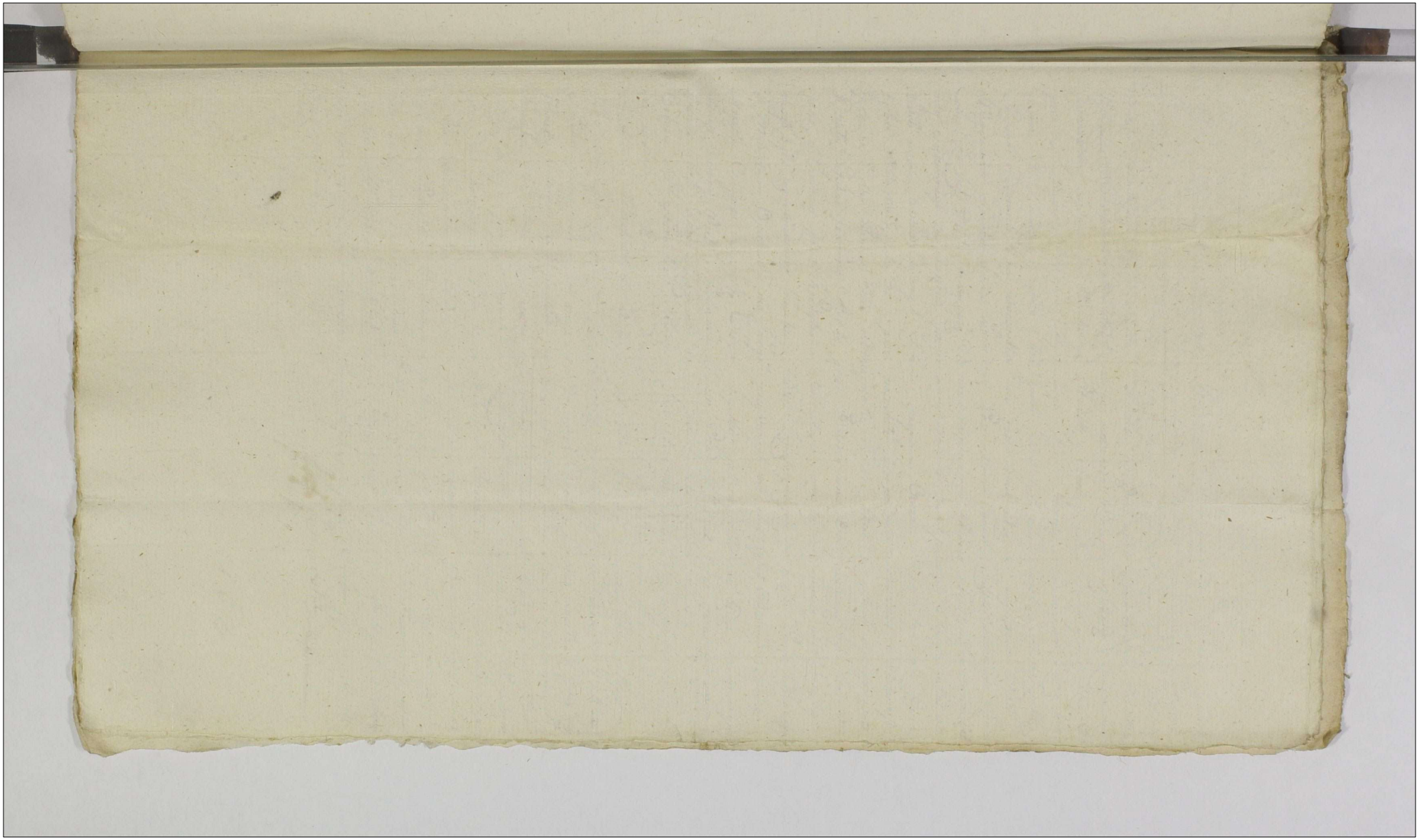

Dicto Jarrowskiego M. K.
przeciw W. Zadkowi
Mieszu J. P. Marysieńki
Kopia
1790.

Tra Dicta in Sigillo Sti Im-
maculatae Conceptionis Bmae
Virginis Mariae vide Die
Septima Mensis Decembris
Ao Dni 1790 Descripta

Jmć

7/12 1790

Do Urzędu y Xiąg Grodzkich Starościńskich Przedeckich Osobiście przyszedłszy Wielm Jmć Pan Jozef Jarnowski Miecznik Kruświcki, Niegdy Wżnych Stanisława y Konstancyi z Szembekow Jarnowskich Stolnikostwa Jnowłocławskich Syn spłodzony, a Niegdy Wgo Wincentego Jarnowskiego ztychże spłodzonego Rodzicow względnie Siebie Brat rodzony, pozostałych zaś Sukcessorek Małoletnich wzwyż rzeczonego Wincentego z Joanną z Łakrzewskich Jarnowskiego spłodzonych Konstancyi, Petronelli y Apolonij Stryi rodzony y Naturalny Opiekon. Odebrawszy po Smierci Zmarłego wzwyż rzeczonego Brata Prawnie wswe Rządy pozostały na Małoletnie Konstancyą, Petronellę y Apolonią Maiątek, tenże: za Ugodą Dwoch Tysięcy Złł Poll puścił w Roczną Dzierżawę Wielm Xawerowi Dąmbskiemu Podstolemu Kowalskiemu w Roku 1789. a kończyć się maiącą w Roku 1790 wtakowym przekazie. Jże ztey Ugodzoney Summy Złł Poll Pięćset przez siebie wyexpensowane na pochowanie Ciała, zMarłego Brata swego, a Oyca tychże Małoletnich, ubespieczył sobie tymże Kontraktem Onych odebrania, pułtora zaś Tysięcy przy Zostawionym na Gruncie profitnym Jnwentarzu, y dość Znakomitym wrożnym gatunku Drobiu, niebiorąc Małoletnich z Maiątku przez Oyca Jch posiadanego, na Jch że wynikaiące przekazał potrzeby! lecz po wypłyniętym Dzierżawy Roku; nietylko dziś skarżącysię, sobie Kontraktem ubespieczoney nieodebrał kwoty, lecz Zastawszy Małoletnie Petronellę y Apolonią w Wypuszczoney Substancyi od Stop do Głow zKrostowaciałe bez żadnego o Nichże zaradzenia, wjak naypodleyszey Stanu Jch Odzieży, wtenczas naywiększy Cios Stryiowskie odebrało przywiązanie, a nigdy nieuleczoną ranę widząc zbolałe Dzieci zostawiło w Sercu, przeto dziś skarżącysię powierzonego przez Siebie Wielm Podstolemu Dąmbskiemu domagaią Dzierżawnego Kontraktu, ktory że wżadnym niejest dopełniony Punkcie, żąda dopełnienia wtymże Kontrakcie wyrażonych Obowiązkow.

Jozef Jarnowski mp

165

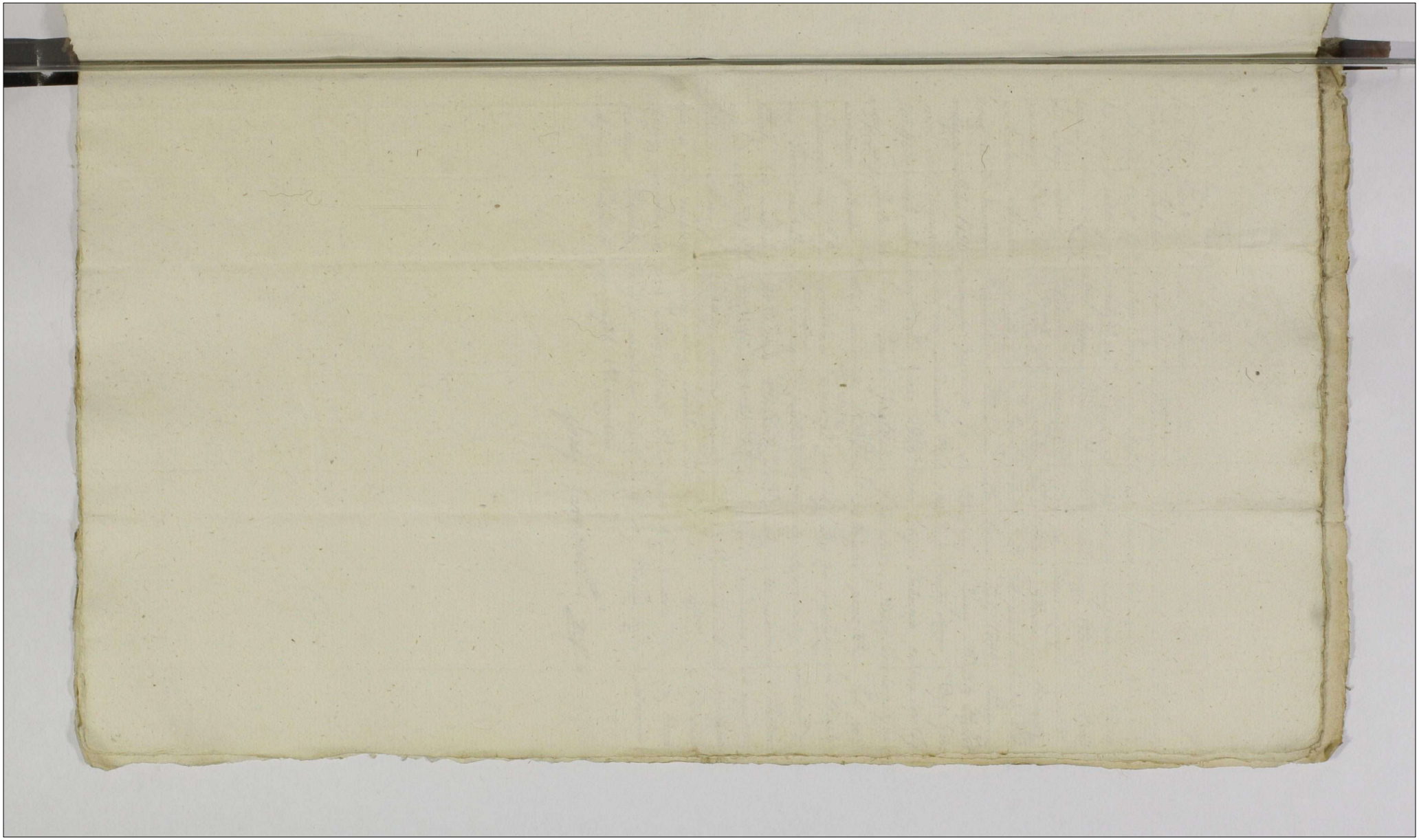

W. Jarnowskiego M. K.
Przeciw W. Dąmbskie
mu P. K. uczyniego
Manifestu
Lipca
1790

Tra Stip in Vigilia Festi
Immaculate Conceptionis Sanctae
Virginis Mariae, vel Die
Septima Mensis Decembris
Ao Dni 1790 Exceptis

7/12 1790

Do Urzędu y Xiąg Grodzkich Starostenskich Przedeckich Osobiscie przyszedł=
szy Wielm Jmsc Pan Jozeff Jarnowski Miecznik Kruswicki, Czyniąc za
bespieczenie w Właściwym swey potrzeby Jnteressie, dawszy Wielm Jmć Pu
Xaweremu Dąmbskiemu Podstolemu Kowalskiemu Kartę na Czerwonych
Złotych Dziewięćdziesiąt w Roku swieżo upłynionym Tysiącznym Siedm
setnym Osmdziesiątym Dziewiątym Miesiącu Grudniu Datowaną, na
Ktorą niewziąwszy więcey jak Czerwonych Pięć, Co o nieważność teyże kar
ty, a powrocenia Oneyże tym zaskarżeniem dopominasię.

Jozef Jarnowski mp

167

Przed Wm Chrisostomem Kossowskim według Prawa przybranem Subdelegatem y Xięgami ninieyszemi Grodz. Przed stanąwszy Osobiście JWX Jakob Zygmunt Dwoch Imion z Kretkowa Kretkowski Mieysca tuteyszego Starosta Orderu Jo Stanisława Kawaler to ninieysze naprzeciw Wm Uwyciechowi Turskiemu Chorążemu w Kawaleryi Narodowey zanosi zaskarżenie w sposob następuiący; Czułość każdego iako o własną Sławę y z serca Przodkow y z własnych Zasług nabytą bydź troskliwym każe, tak tym mocnieysze dotknięcie przynosi gdy Partykularna niechęć cudza na uięcie oney targać się osmiela Zalący się Wiek swoy y Maiątek na Usługę Publiczną po ~~[illegible]~~ tylekroć dla Dobra Kraiu y Szczęśliwości swego Uniwersytetu poświęciwszy; ~~[illegible]~~ Co tym swym Postępowaniem na Zyskanie Sobie Sławy do ktorey y Rodowitość Imienia Przykład Poprzednikow JKo y Ambicya uczciwego Człowieka zdobiąca Prawo mu daie dążyć gdy onęż zna Sobie przez ~~[illegible]~~ Tego ktory będąc w Służbie Woyskowey ~~[illegible]~~ bespieczeństwa Publicznego przestrzegać winien odięta; przymuszony zostaie swey Krzywdy dochodzić Ten bowiem WX Turski w mieście Włocławku bez naymnieyszey Przyczyny w nieprzytomności Zalącego się przed Wielą Osobami Sławę Zalącego się Szarpać y Słowa Zelżywe wyrzucać odważył się; a będąc z swego Obowiązku powołanym do Bronienia Kraiu y Maiątkow Obywatelskich z ktorych każdy na Utrzymanie Woyska dla bespieczeństwa swego Część udzielać y Opłacać winien przeciwnie Sobie postępuiąc Niebespieczeństwem Życia dla Zalącego się odgrażać y JKo zrąmbać „Choćby na Drodze Publiczney„ oświadczył się

10/12 1790

169

4

Ex Ill.mo Antonio
ex M. Tuncti Epi
Maoris

Ad Ch. pt. 4.o Dn. Antonio
in S. Maria ad Dei 10
Mar. Ann. Ao. Dni. 1790

10/12 1790

Actum Petricoviæ in Judiciis Ordinariis Generalibus Tribunalis Regni Feria Secunda postridie Festi Præsentationis Beatissimæ Virginis Mariæ scilicet die Vigesima secunda Mensis Novembris Anno Domini Millesimo Septingentesimo Nonagesimo.

Inter Mgcum Cajetanum Umiński Dapiferum Juniwladislaviæ atq Gnosos Josephum Suchorski et Sylvestrum Łącki Actts et Citts p mcum Umiński suo et Coactorum nne pnltr Illrem mcum Constantinum Comitem a Bnin Bniński Clnum Culmenæ Ordinum Polonorum Equitem Citt et Actt pnltr, Generosas Franciscam de Chomentowskie olim Gsi Francisci Ogiński sylvarum Ośieczynæ Custodis Contem Rktam Viduam Matrem atq Agnethim Brigittam Juliannam Sophiam et Apoloniam ott ejusdem Gsi Ogiński crudeliter interrempti Filias Oginskie Citt et Actt p Gsam Franciscam Ogińska matrem suo et Filiarum nne pnltr, Lbsos Florianum Zynarski Martinum Oleyniczak Mathiam Antoniak ejusq nis Tikora Antonium Bukowski Andream Nicolaum Franciscum Palacz Adalbertum Wuias ejusq nnis Młynarz Michaelem Sutorem Joannem Mirowski Casimirum et Mathiam pedissequum Complices Citt p mcum Umiński Dapiferum Juniwladislaviæ, Gnosos Paulum Gniazdowski et Franciscum Dąbrowski Citt et Actt pnltr, Gsum Joannem Zurayski Citt p Gsum Paulum Gniazdowski, Lbsos Josephum Xiądz ejusq nnis Mostowski Franciscum Marchowicki Stephanum Mostowski Josephum Szmaydziak Michaëlem Głuchowski Casimirum Sytnicki Stanislaum Tabernatorem Fabianum Marchowicki Franciscum Mathæum Sebastianum Simonem Operarios Citt p Gsum Franciscum Dąbrowski, Judm Terre Brestenæ Cujaviæ cum Subdelegatis ex

171 judicato

177

Vigesima octava Mensis Octobris omnes Anno ꝓsenti in Cro
Prædecenę rngtas suum ad Judm institutas decidendo:
Controversiis Ptium et quidem Mci Umiński brum Bie-
rzyna Hæredis repositis Obductione vulnerum Lbsorum
Floriani Dynarski Joannis et Simonis Frum Mirowskich
die vigesima quinta Mensis Januarii in Cro Prædecenę
Anno millmo septingmo octuagmo sexto tum Mfnibus
eo nomine factis, Decroq Compromissoriali in loco disse-
rentiarum inter hæredittes brum Bierzyna et Osiecza
die vigesima secunda Mensis Martii Anno millmo septin-
gentesimo octuagmo quarto prolato, actis Crenę Prædecę
die nona Mensis Decembris Anno millmo septingmo o-
ctuagesimo quinto modo oblatæ ingressato, ob rebellem
Mci Klichowski impugnationem quo ad erigendos Scopu-
los non effectuato, locum hunc ubi secures Subditis Bie-
rzynę per homines armatos a pte Illris Mci Bniński
superimmissos acceptæ, conjaculatioq Lbsorum Dynarski
et Mirowskich per eosdem homines superimmissos sub-
secuta fuerat, ad bona Bierzyno ablimitatum nunc etiam
Scopulis ꝑ additionem brachii militaris mediante Decro
Compromissoriali die prima Septembris Anno millmo se-
ptingentesimo octuagmo sexto intercesso erectos bonis Bie-
rzyno addictum commonstrando, tutando se Inquionibus
tres vecturas ex bonis Bierzyno ad sylvam Bierzynenę
gratia advehendorum lignorum destinatas, verum Sub-
ditis cum eisdem vecturis advenientibus, ꝑ homines Osie-
cenę armatos numerum quindecem excedentes, secures
violenter interceptas, conjaculationesq repetitas ac exin-
de vulnera Lbsis Mirowskim et Floriano Dynarski
inflicta tum etiam in illo tumultu Gsum Ogiński sylva-
rum Osiecenę Custodem ejaculationes frequentes per-
petrantem humi ab ictibus baculorum decumbentem

impostq

172

177

nis suffgrendum postulantis. Ex adverso quoq́ Gnosæ de Cho-
mentowskie Contis Rlctæ Viduæ atq́ Succorum olim Gnosi
Francisci Ogiński necnon Illris mci Bniński ac Gsorum
Gniazdowski et Dąbrowski Mfne die vigesima sexta Ja-
nuarii in Cro Brestenę Cujaviæ p Gsum Antonium Dębicki
nñe tam Illris mci Constantini Bniński Clni Culmenę
Dni sui quam mci Philippi Klichowski brum Osiecze Hæ-
redis contra mcum Umiński Pincernam Brestę Cujaviæ
brum Bierzyna Hæredem atq́ Subditos ejus et quidem con-
tra mcum Umiński rspu immissionis Subditorum in bor-
ram Osiecenę, jam vero contra Subditos rspu crudeliter
interrempti olim Gsi Francisci Ogiński sylvarum Osiecenę
Custodis cum psentaone Cadaveris ejusę Gsi Ogiński, tum
Obductione eodem Anno et actu vulnerum Gsi Pauli Gnia-
zdowski et Lbsi Koralewski ac Præsentaone vulnerum
Gso Dębicki in borra ad Osiecz spectanti p homines Bie-
rzynę illatorum necnon Visione ex requiōne Illris et
mcorum Bniński et Klichowski loci in quo olim Gsus Fran-
ciscus Ogiński sylvarum Osiecenę Custos interremptus
Fuerat p mrlem die vigma octava mensis et anni eorun-
dem in Cro Brestenę Cujaviæ rngta atq́ Mfne die vige-
sima quinta mensis Februarii ex pte Gsæ Franciscæ de
Chomentowskie olim Gsi Francisci Ogiński crudeliter in-
terrempti Contis Succorumq ejus rspu interremptionis
ejusdem olim Gsi Ogiński contra mcum Umiński et ejus
Subditos facta suo in Judicio repositis, scelus homicidii
super olim Gso Ogiński sylvarum Osieczenę Custode cru-
deliter perpetratum indigitando, requisitionibusq́ in
actis Crenę Covalienę Brestenę Cujaviæ et Prædecenę
utrum Decrum Compromissoriale Campestre in loco dif-

ferentiarum.

173

177

Osiecenę destinantem exindeq causam mortis olim Gso Ogiński ꝓbentem nonnisi Quingentis marcis et sessione turris spatio binarum Septimanarum continuandæ pœnalem reddentis, Gsos Suchorski et Łącki ejusdem Mci Umiński Œconomos ad hocce impium scelus assaam et opem ꝓbentes liberos à causa dimittentis meliorationem, jam verò quo ad pœnalitem sup Illri mco Bniński pro ꝓpeditione excidendorum in sylva sui propria Osiecenę Subditis Bieżynę lignorum sessionis turris interstitio quatuor Septimanar et solvonis Quingentarum marcarum illgmè ac indebite extensam tum injunctam Gsis Gniazdowski et Dąbrowski sessionem turris inferioris interstitio duodecem Septimanarum atq solvonem Quingentarum marcarum iisdem intimatam de integro cassationem, anexuq et rigore ejusdem eliberationem pœnas super homicidis olim Gsi Francisci Ogiński Constitutione Anni millmi septingmi sexagmi octavi ꝓscras extendendas, tum seorsivas sup Gsis Suchorski Łącki et aliis Complicibus demerito adæquatas, distinctas super mco Umiński pro superimmissione in alienum fundum hominum, dumq iisdem secures reciperentur pro ꝓhibito iterato auxilio et ex hollodiis Curialibus destinatis plusquam quindecem ad eandem borram personis necem olim Gsi Ogiński impiè perficientibus, seorsivas pro exprocuraone Decri gravaminosi Terris Brestę Cujaviæ atq distinctas in sublnem Processus super eodem irrogandas concludentium pro et contra prolixe factis et illatis exauditis ac debitè intellectis. Ad lectionem Inquisitionum tum liberorum confessatorum nunc suo in Judicio repositorum accessit. Quibus lectis perpensis ac confes-

satis

174

177

confessatis et Inquisitionibus cum Decreto Terri Brestensis Cujaviae
confrontatis strictoque libramine trutinatis Quandoquidem
Decretum Terre Brestensis Cujaviae Tra secunda pt Tumultu
Michaelis Archangeli idest die quarta mensis Octobris
Anno fluenti modernas inter Ptes hac in causa emana
tum observatis exacte rei et temporis singulis circumstan
tiis concordanter et consone cum Inquisitionibus ac liberis
confessatis omnia debite ponderando et librando adaequat
unicuique in comparitionem intranti satisfactionem et pe
nalitatem congruam adinveniendo rite et ligme projuste
et aequo prolatum esse comperitur. Idcirco Decreto eodem ap
probato nonnisique quo ad extensas super Sso Paulo Sniar
zdowski de suscitatione olim Ssi Francisci Oginski
stodis ad implicationem se in tumultum tum etiam
ejaculatione infundo Osiecensi facta Inquisitionibus et
ris confessatis redarguto perindeque rixae ac expectati
ui effectus necis olim Ssi Francisci Oginski Mo
nas crumenales pro re mei Uminski adjudic
eo quia incitatio olim Ssi Oginski implicatio
tum infundo Osiecensi subsecuta fuerat, t
culatio itidem infundo Osiecensi adimpleta utrum a
quem de hominibus Bierzynensi adlingat ex Inquisiti
nibus non constat, quo ad hoc nonnisi punctum clarifi
cato eadem poenas crumenales non meo Uminski verum
Ssae de Chomentowskie Oginskae Ruthae Vidua Matri
tum Succoribus olim Ssi Francisci Oginski juste et le
gitime provenire agnoscit, ac in satisfactionem supra
suspensionem superius factam resolvendum

Decreto

to Terrestri Brestenę Cujaviæ nunc suum per Judm ap-
probato injungit: quatenus Mcus Umiński Dapifer
Junivladislaę Lbsum Joannem Mirowski de primitiva
concussione olim Gsi Ogiński inculpatum in spatio tri-
um mensium ad Fortalitium Clari montis Częstochovi-
per Commendas Exercitus Rni sumptu tamen proprio
transportari curet. Qui transportatus interslitio trium
annorum ibidem detineatur. Honestum autem Mathiam
pedissequum et Martinum Oleyniczak de concussione
itidem olim Gsi Francisci Ogiński per Testes ex auditu
incusatos in et pro die decima mensis Decembris in an-
no ꝓsenti in Civitate Sacræ Regiæ Mtis Przedecz idq́ sub
pœna bannis in casu contraventionis circa Mfnem co-
ram Actis Crenę Prædecenę inferendam publicandas sta-
tuat. Idemq́ statuti quivis illorum quadringentis vir-
gis in omnibus quatuor angulis Prætorii Civitatis Sacræ
[illegible] Mtis Przedecz scilicet in quolibet angulo centum
[illegible]gis nudo corpori infligendis per ministrum publicum
[illegible]uscunq́ Civitatis debite castigentur; tum quoq́ ipse-
met Mcus Umiński pro incontinentia Subditorum
eluendo etiam negligentiam in non præpediendo cur-
su hominibus de hollodiis Bierzynenę in locum rixæ
festinantibus commissam turrim superiorem Castri
Prædecenę in et pro Feria Secunda post Dncam Condu-
ctus Paschæ in anno futuro millmo septingmo nonage-
simo primo proximè ventura ingrediatur, ejusque
sessionem per spatium quatuor Septimanarum

sine

175

177

ntraveniente publicanda. In egressu verò de turri quilibet eorum per Quingentas Marcas seu potius Illris Mcis Bniński tanquam Dominus intercedendo eosdem in pœnis crumenalibus et quidem pro Gso Dąbrowski Marcas Quingentas Mco Umiński sive ejus Plenti; jam verò pro nbli Gniazdowski Gsæ Franciscæ de Chomentowskie Ogiń-ska pvia Quotæ ejusdem Octingentorum florę polę ex his Marcis coagulatæ in bonis mundis et liberis secura locatio-ne coram eisdem actis sub pœna bannis in casu contraven-tionis circa Mfnem inferendam publicanda Judicio verò suo Marcas Quingentas in instanti sub consueto rigore ex Regro Pœnalium irrogando solvat et enumeret. Demum et Illris Mcus Constantinus Comes Bniński Clnus Culmenę Ordinum Polonorum Eques pro viriti cum armis hominum in alienum fundum immissione; pt expletam p Gsos Gnia-zdowski et Dąbrowski sessionem turricam eandem tur-rim superiorem ingrediatur, et ejus sessionem p spatium [illegible]or Septimanarum sine intermissione expleat. In [illegible]su verò de turri Quingentas Marcas coram Actis [illegible] ejusę Mco Cajetano Umiński sive ejus Plenti [illegible] pœna bannis in casu contrnis circa Mfnem inferenę publicanda Judicio verò suo ducentas quinquaginta Mar-cas in instanti sub consueto rigore ex Regro Pœnalium irrogando persolvat. Inquiones verò in Cancellaria Terri Siradienę una cum liberis confessatis obsigillandas et ibi-dem manendas disponit Decri psentis Vigore.

Sławianowski

Legi Borzysławski

176

177

13/12 1790

Do Urzędu y Xiąg Grodzkich Przedeckich osobiscie przy-
szedłszy Wielmożny Imć Pan Maci Mokrski Łowczyc Orłowski swoym y Wielmożnych Antoniny Małżonki swoiey, tudzież Józefa, Józefy, Elżbiety, y Salomei małoletnich Prażmowskich, niegdy Wielmożnego Imci Pana Ignacego Prażmowskiego z Wielmożną Imć Panią Julianną z Cywińskich w pierwszym Małżenstwie spłodzonych Syna y Córek, à względnie między Sobą Brata y Siostr rodzonych imieniem, Uroczyste przedtymże Urzędem y Xięgami przeciwko Wielmożnym Imć Państwu Pawłowi Dobkowi Chorążemu Woysk Koronnych, y Juliannie z Cywińskich Małżonkom, Stanisławowi Krasnodębskiemu Burgrabiemu Grodzkiemu Łęczyckiemu, Zanosi Zażalenie w następuiącym Sposobie.
Gdy Summa Trzydzieści Tysięcy Złotych Polskich na Dobrach Zabłocie, y Bartogach Zostaiąca, Dekretem Kondescensoryalnym (: z wyroku ~~Dekretu~~ Sądu Grodzkiego Kaliskiego:) Zapadłym, od Wielmożnych Kożuchowskich przerzeczonych Dobr Dziedziców na rzecz Wielmożney Imci Pani z Cywińskich Prażmowski przysądzona Została, tę Summę Wielmożny Prażmowski Zalących się Oyciec, à względnie Mąż odebrał y pokwitował, dawszy Rewers iako Onęż na Substancyi swoiey Dziedziczney Zapisać Obowiązany Zostaie y pomienioną Summę iako iuż Swoię własną pożyczył Wielmożnemu Krasnodębskiemu na Skrypt ręczny. Po zaszłey w prętce Smierci Wielłżgo Prażmowskiego nieprzyszło do Zapisu wzwyż wyrażoney Summy. W czasie potym niedługim Wielmożna Imć Pani z Cywińskich Prażmowska Matka powtarzaiąc Stan Małżeński z Wielmożnym Pawłem Dobkiem Summę Trzydzieści Tysięcy Jemuż Zapisała, ktorey Zapisaney poszukiwał Wielmożny Dobek u Wielłżgo Krasnodębskiego, y za Dekretem Ziemskim Łęczyckim Zapłaconą odebrał. Przew ninieyszy Stawaiący widoczne przenikaiąc między dwoistymi Sukcessorami to iest s.p: Wielmożnego Prażmowskiego z pierwszego Małżeństwa pochodzącymi iako y z powtornego wzwyż wspomnionego Wielłżgo Dobka z rzeczoną Wielmożną Julianną z Cywińskich Matką spodziewanymi kiedyżkolwiek wyniknąć mogące Zakłocenie, Zapobiegaiąc z wszelką pilnością y czułym Ostrzeżeniem Substancyi po tymże niegdy Wielmożnym Prażmowskim „Oycu" iako Naturalnym Następcom Wielmożney Manifestanta Małżonki y Jey Rodzeństwa należącey y pozostałey, iak nayuroczyściey Zaskarża się, tak przeciwko Sądowi Ziemskiemu Łęczyckiemu Zapłacenie, teyże Summy nakazuiącemu, y o nieważność Dekretu Jegoż, tudzież Wielłmu Krasnodębskiemu tęż Summę wydawaiącemu, podług Dekretu Ziemskiego.

s.p: Wielłżgo

177

24/12 1790

Do Urzędu y Ksiąg Grodzkich Przedeckich osobiście przyszedszy
Jmć Pan Gabrielli Dawidzki z swym y Jmć Pana Józefa Brata
Swego Rodzonego Jmieniem Wżnigcy; Zapobiegaiąc Uszer
pkom, Maiątku Swoiego oraz Braterskiego iako nie Urocz
sze przed Xięgami Niniejszem przed Wsią Panu Jo
maszowi Brzeskiemu Woyskiemu Kruszwickiemu
czyni zaiadenie Manifestuiąc się wten sposob iż
Wsmć Pan Tomasz Brzeski Woyski Kruszwicki obsta
wany cudzemi Dobra Czaple zwane do Dobr swoich
Lubonskich przyległe szukał rożnych sposobow całkiem by
tych Dobr nabyć Dziedzicznym Prawem. Co y stało
się dosyć na ten czas z poleceniem wielkim zalecego się oraz
Brata tegoż podstępnie! zpożytym wyrazie maiących
na rzecz swoie jakoby przyzwane Dobr rzeczonych Czapel
wiąpospolicie transakcyie stanowiem przeć rozne osoby za
chodzące Zalecego się dla nabycia Dobr wspomnianych spro
wadzić Orlegosz do Dobr Jagnio na Jmienniky swoie
gdzie Manifestant strzegł się y nieschciał wchodzić w żadne
transakcyie bo czas niebyt sposobny do tego bardzey
do Zabaw bo z Wielk Brzeskiemu sam przez siebie jakoby
osoby subordynowane Czestował pił skarżącego się y dla
pałacenia się z kim jakimby sposobem Zalecy się mogł
Zawrzeć transakcyą: Pysnił się od siebie nieschciał y tak az
do Wigilij Swięta Bożego Narodzenia częstuiąc Wesoło
Manifestanta utrzymywał toten więc dzień rożnemi spo
sobami więc Manifestant oświadcza Wielk Brzeskiemu
iż chociaż by mogł ustąpić Prawa swego takiemu á
z osoby swoiey do Dziedzictwa Czapel, ale bez żadney
Swiadkiey podług tylko Długi do reszt Pietnaście Ty
sięcy Złotych Summy Wsmć Panu Złotnickiemu
Wrocbockiemu Burgrabiemu Grodzieckiemu
Oraz innych Summ Pięć Tysięcy złotych za żadne
Zaw inne Długi ani Pretensyi do Dziedzictwa nie za
rzekaiąc Exstrkcyi na w Wsmć Pan Tomasz Brzeski po
Zwolił y dla tego tanio bo tylko za Dwadzieścia
Dziewięć Tysięcy Pięset złotych z Długami powyższemi

178

skarżący się nie tail ato jak się teraz wydaie Wielł Brzeski
dla zaięcia w Ewikcyą Załącego się aby mu nic niedał za
Dziedzictwo/: co do osoby Jego/: umowioną tenże wysposobił
Kontrakt Owo zgoła nie ten Kontrakt ktory z umowy sta
nył ale inszy Wielł obzałowany na rzecz swoie z pokrzy
wdzeniem Załącego się y Jego Brata y na Fundamen
cie tegosz Kontraktu Transakcyie sprokurował tenże
Kontrakt ukrywał u Siebie Pozwany o Komportacyą
onegosz od Kredytorow Czapel nie Komportował ale Spra
wel Zagadzał aby Załący się niedostrzegł tegosz Kontra
ktu y nieczynił przeciw niemu aż dopiero iak się do
wiaduie d 27. Kwietnia Roku teraźnieyszego 1790 w Gro
dzie Kowalskim Kontrakt Kwituiący zwzięty reszty Summy
za Dziedzictwo od Długow Zostaiącey ktory Manifestant
ani grosza niewziął co świadectwem y Juramentem po
przęc gotow dla czego Manifestant zważywszy oczy
wisty podstęp Wielł Tomasza Brzeskiego Woyskiego
Kruświckiego o nieważność tego Kontraktu y z niego
Zapadłych Transakcyi wszelkich z przyczyn wyżey wy
rażonych iako pokrzywdzeniem wysposobionych iako
nay Solenniey Manifestuie się przed Księgami ni
nieyszemi Offiaruiąc się tak podstępu rzeczonego do
wodzie iako y o skassowanie Transakcyi wszelkich
do Dziedzictwa Dobr Czapel Wmu Brzeskiemu iako
by służących iako ex nullo dato et accepto a szczegulnie
ultra mentem ascensum recognoscentis seu verius
ad p sens manifestantis Zapadłych Tudzież od
Zyskanie Dokomentow wszelkich do Dobr Czapel
służących u Wielł Brzeskiego obzałowanego z naydu
iących się prawnie czynić nie zaniedbać w Sądzie
przyzwoitym Salve poprawienia ninieyszego Za
Zalenia ostrzegaiąc Sobie

Marcel Zawidzki mp

179

1790

Jacobus Sigismundus bini nnis a Kretkowy Kretkowski
Cren Praedecen et Capitt Insignis S. Stanislai Eques

Tibi Mcae Annae de Dambskie Gri Francisci Wenda
in remotioribus Palat Continoranti Conti de bonis tuis
ac Summis gnlt omnibus mandamus ut in Judi
ciis nris Cren Capitt Praedec. Fra Secunda ab hinc
prius pximiusve in Cro nostro Celebrem pnlt
peremptq Compareas ad Instan Gnosi Antonii Ro
kicki Brum Tajewa haeredis act, Qui Vos et quae
te Mcam Wendowa in assa Gnosi Janowski de lege
indigen assa in haeren Documentis Causam Ju
vam mani factae v facien citt ad quasvis In
scriptis Coalescen in se Complecten ad citt ad vi
den audienve, Provisiones praesuperanter abact
per te Mcam Wendowa perceptas, attentis in Ju
dicio nostro probationibus, restituendas determi
nan pr Praetensionem autem intuitu Laboriosi Joannis Bla
szczak de Bonis Supraseris Tajewo actt haereditt ex
motivo tui dispersi, Juste habitam per te Mcam
Citt se actt per Sententiam Judicii Officii nostri
pacificari Ceteraq iuxta in seren Conclu
sion cen te Statui citt igitur Litis Tmo pr
Pars Jdlt Respon Datt in Cro Praedecen die
Vigesima Octava mensis Februarij 1790 tum
Gnoso Jacobo Janoski Camerario Trydolinen
ad nostra Scia assisten

180

Copia Litt. e Parte Lit.
Felicis Contra Pla.ª Or
na Ugolena. pro Matt.
Indecens.

1790.

Gr: Przedz. Przedz 3/1 1791

Ezechiel alexander de Mosczenne Mosczenski Brestlcuje &c
Capitt —

Tibi Jnoso Stanislao Jacolski de Causa infrascriptorum bonis
tuis ac summis qlbr omnibus modmus, ut in Judicio mis
Crenę Capitt Brestlcuje abhinc pxme in Crn Brestlcuje
celebrandę tqme Compareas, ad Instantiam Mfci
Thomae Brzeski Tribuni Crusoviae Dni, tam dabsi
martini Suchorski Villatoris subditi actt ducte et quidem
dabsus martinus Villator in assistentia Dni sui
citat, sive ad peratum Decrem eductae inquisitionis
originales Jnos adiutant ad vię et audiendę condemnatione ex Pte
tui suo in Judicio psenti in Causa super se
actt obtenta ex rationibus in Judicio inferendis
sine poenis Cassata, negotium id originale juxta
Inquisitionem narrata, originales Jnos dis judicari, Praeten
siones lumitas ad te habitt juxta reges tuum
pacificari, Juramentu si necessitas exigerit
suscipi, Poenas extendi aliorq juxta formam
Conclusionem statui Sibi Jnno paritt et judr
respon. Datt in Crn Brestlcuje die 20. Xbris 1790.

181

[illegible]

4/1 1791

Ezechiel de Mozeremno Mozeremski Brestensis Cujaviae Capitt.

Tibi Illustri Mo Gasparo Comiti a Gvra Skarbek Rotmaestro Equitt Cavaleriae de Bonis Tuis gnatis omnibus ac Summis quibusvis Pecuniarijs habitt et Habend mandamus ut in Judijs Nostris Castrensibus Capitt Brestensibus Cujaviae juxta Sui Cadentiam in Castro Brestensi Celebrandis pnto ac peremptorie compareat Ad Instantiam Infidelis Matha. olim Infidelis Judaei Hers. Fislak Mercatoris Lubranecensis Consortis Relictae Viduae Matris tum Marek et Haim Filij et Filiae Hersowicae actt Qui Te in assistentia Illustris Mi Xaverij Comitis in Lubranec Dembski Succamerarij Socrae Rdmattis Domini Sui agens Citt. Seu potius inhaerendo Decreto Ultimario in Judicio Suo Lato ad actt. ad videndum et audiendum Te uti post Plenariam Convictionem perducti Processus ad Instantaneam Rechabitionem argenteriorum per Te Sibi actt Oppignoratorum in Casu Nolle Rechabitionis in Stantaneam Solutionem restantis Summae Qua apparuerit ex Liquidatione tam Summarum originalium quam Provisionalium ~~[illegible]~~ Stringi Nihil omnino Passus in Sublationem Processus Super Te extendi Citat igitur Sis Termino Pariturus et Judicio Responsurus Datt in Castro Brestensi Cujaviae Feria 2da. ante Fm Sanctorum Trium Regum Ao Dni 1791mo

182

Ex pt. Jnhibitum Tite
Ke. cer. Jm. Marbet
Cett Copia

Ctra. Sta. Ae. Jn. Ni.
Trinin Regum vdt Die
Ma Januarij Ao. Dni 1791

7/1. ~~7/6~~ 1791

Officium Praesens Crem Capitt Praedecen Notariatus adhaerendo Postulationi Gnosi Pauli Bogdanski in Lecto aegritudinis "se" decumbere, nec Terminum infrascriptum attentare posse allegantis, per Emissarium factae, Condescensionem ex mente Decreti Judicij sui pleni, in Judicijs Crem Capitt Praedecen Tra Secunda pt Fum Sancti Andreae apli proxima Anno immediate praeterito, Inter Eund Gnosum Bogdanski ab una, tum Magm Bogumillum Pomorski Thesaurario Praedecen parte ab altera prolati, in Bonis Kucice die hodierna Coincidentem, cum omni ejusd Decreti Rigore ac Robore ad Feriam Secundam pt Domini Reminiscere Quadrlem anno Currenti proxime venturam limitat prorogat et differt. Conservando praemissis utrisq Partibus Terminum talem qualem ad praesens habere debuerant, Futuro in Termino Secum agendi et expediend Peremptorum. Datum in Bonis Dziewczopole major Die Tertia Mensis Januarij, Anno Dni 1791.

Joannes de Wardezyn Wardezki Nott Crem Praedecen

Notaria

183

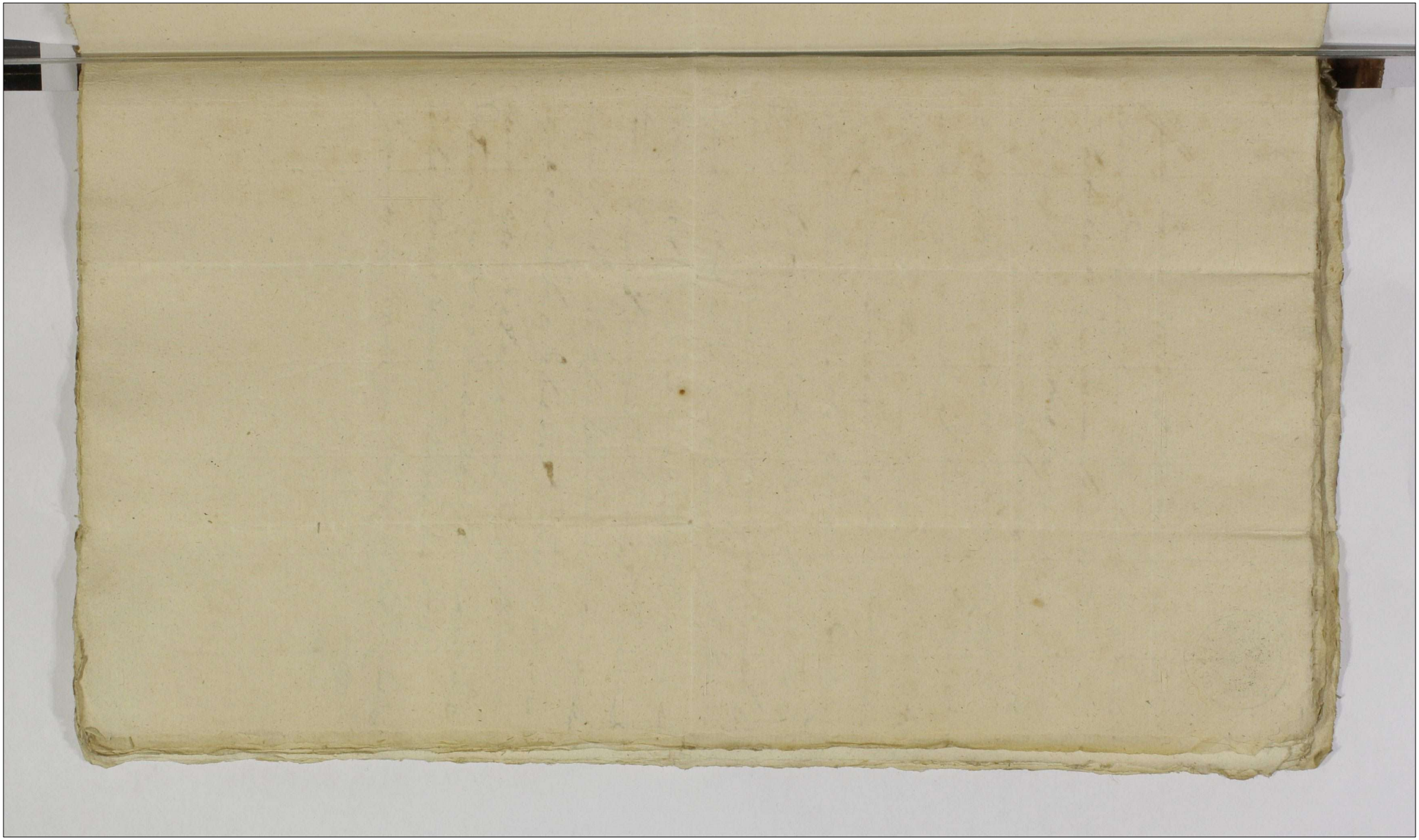

Lonogatis Ende
[illegible] in Bonis
[illegible] Cinnicbentis
1791

Tra Ella portandi Tost. Ad
Trium Regum ad Ill. Dn. Jo=
Jacob Dn. 1791

+++ 22/1 1791

Stanislaus Augustus Dei Gratia Rex Poloniae Magnus Dux
Lithaniae Russiae Prussiae Masoviae Samogitiae Kijoviae Vol-
chyniae Podoliae Podlachiae Smolensciae Severiae Czerniechoviae
Vobis Illtribus Mfcis Majoris Poloniae Gnali Bresl Praedecen
Radziejovien Covalien Capitl tum Gnis Laurentio Adamo
Mathiae Alberto Fratribus Germis Zakrzewskim tum Illtri Mfco
Jacobo Kretkowski Capneo Praedecen Ordinis Sti Stanislai
Equiti De Causa infrascripta Bonis ac Officiis Vris gltr Omnibus
Mdms Utriusque Judicis Ordin Elbae Tribun Regni Petricovien
tunc dum et quando Causa Cpens ex Regro Sibi Competens
ad Judicandum Vocata et Acclamata Inciderit pltr ac perempt
Comparat Adm Instan Gnor Josephi et Hedvigis de Gaie
wskie Conjum Gluszkowskich Actl Qui Vos ad Regrum
Executivum Cit adiciendum et audiendum Vos Gnos Zakrzewski
et Illtrem Mfcum Kretkowski ad Attentandam Justificatio
nem Processus Super Vobis Gnis Zakrzewskie In
Causa respu Concussionis ac peractae Violentiae Obtent
Stringi Quo Justificato Vos Illtres Mfcos Capitl ad
peragendam Traditionem Sortis Brum Mielna tum Re
rum Mobilium atq Inventarior in Medietate Marca
rum ac Penalitum tum Processus Obstringi Quare Cit
Sitis paritl et Judltr respon Dat Petricoviae d 17 Januarij
Ao D. 1791

185

28/1 1791

Stanislaus Augustus DEI Gra̅ Rex Poloniae magnus Dux Lithvaniae Russiae Prussiae Masoviae Samogitiae Kijoviae Volchiniae Podoliae Podlachiae Livoniae Smolensciae Severiae Czerniechoviaeq.

Vobis mgco Philippo Klichowski tum Illmi mgco Constantino Comiti a Bnin Bniński Clmo Culmensi Ordinum Polonor Equiti si ad Causam pseni Spectare videaris de Bonis Vris gnalitt omnibus ac Summis quibusvis Pecuniarijs habitt et habendis mds ut in Judijs nris Ordinarijs Gnalis Triblis Regni Petrae recte in Quatuor septimanis a Data et Positione psentis citationis proxime anno psenti elabendis seu tum dum et quando Causa psens ex Regro sibi Competenti aut etiam Remissarum ad Judicandum vocata acclamataq inciderit lgme ac Peremptorie Comparentis ad Instantiam mgci Cajetani Umiński Dapifer Jurisdictionis actoris Qui vos inhaerendo massivibus suis eo in negotio illatis ad Paratos antiriores Trnos Vobis litt editos Citat seu potius ad paratas quasvis Inscriptiones in Regris nris Judicialibus procuratas vel procurandas Connexionemq Causae psentis habentes Adcitat ad Videndum et Audiendum Decro Compromissoriali Granitiali inter Bona Osiecz et alia Vra ~~[illegible]~~ ex Anatum Bienyno Kuczyce et alia sui actis haereditt prolato uti Authoritate legis Solidato ex indeque de sui Robore haud unquam movere quaeunti pro immovibili declarato, actibusvo quibusvis in Praejudicium Actis tum eversionem Decri pinferti Compromissorialis quomodo cunque elaboratis minime obstantibus

186

19 1791

19/2 1791

Jacobus Sigismundus bini nnis a Kretkowy Kretkowski Capitt Praedecens Insignis Scti Stanislai Eques.

Vobis Gsis Matheo Uiazdowski, et Alexandro Daniszewski de Causa infrascra Bonisq vris gutt ombus ac Summis quibusvis pecunae habitt et habenae vigore Regio et nra qua hac in pte fungimur Capneali authe mdmus, ut in Judiis nris Cre Capitt Praedecens Tra 2a ab hinc prius et proxius juxta sui Cadentiam in Cro Praedecens celebranae pntr ac peremptt Compareatis, Ad Instaam Gsi Ignatii Uiazdowski Actt; Qui Vos inhaerendo Maoni factt sive facienae tum probaonibus Causam pte fulciens Actt, seu potius Te Gsum Daniszewski ad incidentiam Causae cum Gso Matheo Uiazdowski nro in Judio agitanae adcitt, idq ad videnae et audienae Te Gsum Matheum Uiazdowski ante omnia ad rgnionem judlem /: Pvia Comprobaone juratt :/ quale Compactum seu Conctum respu Siliginis cum Gso Daniszewski confectum habueras, stringi; Qua subsecuta, Vos, seu quem vri magis onus responsionis afficere dignoscetur, ad instantaneam solucionem Quotar, unius Mille Octuaginta flr polr, tum alterius Ducentorum Sexaginta Duor flr Grosz 15. polr ex majori Summa Duor Millium Quadringentor Viginti Duor flr Gr 15. polr pullulanae, et per Te Gm Daniszewski jam in quanto 2160 flr polr ad manus Illris Mci Ignatii Rudnicki Venatt Crusvicie exoluta superrestanae pro Siligine per Actt Tibi Gso Uiazdowski, quemvis Core,

tum

187

[illegible]

[illegible]

[illegible]

19/2 1791.

Suscepta hoc loco Mao ex phli Comparitione Algi Raphaelis Borawski Capitis Exercitus Rgni Br Oppidi Lubich Tenutarij Possessoris In et cum Algum Thomam Brzeski Tribonum Crusvicien Eorundem Br Oppidi Lubich, Haeredem Idq rne p Eudem initio secum Maanti Respu tenuta suprafator Br. Oppidi Lubich Trionali conctu nexus et conditionum Ejusdem conctus non adimpletionis Aulae p Commoda Maanti habitatione non extructionis Consuum pre sui pfato ~~[illegible]~~ Conctu non exceptor perceptionis, ad gerendam rem Ecconomicam sese Ingessionis Molendinatoribus metretar atritis in necessitates Maantis adoribus percipere nondenegationis imo permissionis Subditor juxta sui Arbitrarium et voluntatem disposionis et locaonis Conctu non segregator p libitu sui segregationis formae penitus in totali Oeconomia ppeditionis Inventarij Status Br nolle conscriptionis et ad multas requisiones Ejusdem Inventarij non porrectionis ex Indeq sui Maantis non modice Damnificationis tum aliar Circumstantiar facta quae dabit.

A Borawski
Capitt.

188

19/2 1791

Działo się na Grunce Wsi
Swirzow dnia Trzeciego Miesiąca Lutego
Roku Zawitego 179[illegible]

Wpmytomnosci Wch. Jozefa Kamboclitego Kawtelanica Knaznie
lnego Matewsa Ujazdowskiego Pogrobiego Grodzkiego Kne
dzkiego tudzież wielu Innych dziewi niegodzien wszy
stkich niemniey Opatrznego Komissarskiego Ziemiańskiego Dobr pme
nienionych Swirzow Woznego Przysięgłego Dzielo Teraźnie
sze. przywoływiącego Kned Wm Antonim Ziemięckim Ko
nsulem Kawalery Narodowey Chorągwi Nayiaśnieyszego
dego Pana, od Obydwoch Stron za Nayw yższego Sędzego
uprzeżonym tudzież Piotrem Trebuchowiczem Mieczni kiem
Kredenem z Strony Wp Wincentego Ziemięckiego y innych
Sukcessorow między Wm Jozefa Ziemięckiego Antonim Ko
ryanem Kowińskim Komornikiem Ziemskim Przysię
głym z Strony Wp Tomasza Ziemięckiego Woy
skiego Kawalerskiego obranemi Polubownemi Sędziami

Sąd więc wyżey wzmiankowany Polubowny na czas y dzień
Zmowy zapisu Kompromissowego pomiędzy Stronami
niżey wspomnionemi trwał Wm Tomaszem Ziemięckim Woy
skim Kowalskim zudney a Wm Wincentym Ziemięckim Sukc
y Siostry Swey Jozefy Ziemięckiey Pozwiązym zdrugiey strony
dnia Szostego Miesiąca y Ku niniejszych w Swirzowach re
zonem udziałanego przed Xięgami Miasta Nowey Jabłon
zatwierdzonego do ziąg zaś Sądu Kredenego wolni dro
siejszym sposobem obłaty podanego Mot z Władze. wyżey
wzmiankowanym Sędziom Polubownym na Grunt dobr.
rzeczonych Swirzow Siechania, y tamże nieważaiąc na
niestawienie się którey kolwiek Strony tudzież pomnaiąc
wszelkie odwołania więzkowicią głosow skolicznosci wzgl
dnie Spadku maiątku po zgasłym bezpotomnie Życiu Mę
gdy Wp Antoniego Ziemięckiego Kapitana Woyski Koron
nych wynikaiącey rozrządzenia Sum originalnych y przy
wizyonalnych obrachowania y Pomienionym Całym ma
iątkiem podzielenia przysiąg odbierania y tego wszystkiego
co z Interesu tey Sukcessyi wynikać będzie ostatecznie roz

poznania

189

owiadczaiąc dostatecznieyszego od Wᵉ Tomasza Ziemięckiego Stryia swego złożenia dowodow żąda, Prato Sąd Polubowny dostatecznieysze złożenie tych że dowodow Wᵉ Tomaszowi Ziemięckiemu zaleca: ato natychmiast, a że tylekroć rzeczony W. Woyski Ziemięcki w porządku dostatecznieyszego złożenia wspomnionych dowodow do odprzysiężenia się Sądowie zabiera. Sąd przeto wtę rothę y naypierw wzmiankowane mu Wᵉ Tomaszowi Ziemięckiemu Stryiowi iako żadnych do tey Sprawy zaiągaiących się dowodow mienia, ani na poliwydzenie Strony nic nie zataił Wᵉ Xaw Wincentemu Ziemięckiemu Synowcowi iako podobnież żadnych dowodow Sprawie niniejszey popierających niema ani w Stanie złożenia onych że nieiaki przyiąć zaleca, y ta natychmiast oraz dodaię się Woyny dwoygłoszenia roth pomienionych przysiąg. Że zaś Wielmożny Woyski Ziemięcki sam na rzeczność złożonych przez Siebie dowodow przysięgę wyżey wyrażoną wykonawszy Przysięgi przez Wᵉ Wincentego Ziemięckiego Synowca Swego wypełnić mieiący Sądownie odstąpił, Sąd Tym polubowny zadość uczynieniu wyroków Sądu swego Uznawszy y od dalszego złożenia dowodow pomienione Strony uwolniwszy Stronom rzeczonym Sprawę wprowadzaią nalażące Wprowadzeniu Litorby Sprzorow Stron obydwoch a naypierw Wᵉ Wincentego Ziemięckiego Swym y Siostry Swey imieniem Czyniącego, wydziału po Woyskim zgonie po zgasłym niegdy Xięciu Wᵉ Antoniem Ziemięckim Kapitanie Woyski Koronny Stryia swego rodzonego pozostałey a zlecaiącey Xięciu Lewi y prawem natury na dwie Sługy spadaiącey Żądaiącego niemniey opłaty prowizyi od Xięcia podniesienia Summy nalażący się domagaiącego się tudzież wydania wyiątkowey ruchomych y Srebra Sługi Wstążey naprzeciw Swoie przeciwko przypadaiących nalażania domagaiącego się Wᵉ Xięcia Tomasza Ziemięckiego należności po Xięciu bezpotomnie niegdy Wᵉ Antoniego Ziemięckim Brata swego rodzonego względnie Xięcia Sukcessorow niegdy Wᵉ Józefa Ziemięckiego Stryia podobnież rodzonego, podniesionego dla nieczonych Zwyz Sukcessorow Wᵉ Sprawie Xięcia wchodzących niezapomnieiących, Zwyczaynych Xięcia prowizyi. Kwity tabelkę Wᵉ Antoniego Pogotowskiego Majora Woyski Koronnych nieżyiących Sukcessorow Oyczyma iako y Wey Petronelli z Chawczyńskich wpierwszym Małżeństwie węzła Ziemięcki wpowtornym zaś Pogotowskiej Xięcia Sukcessorow Matki rodzoney niemniey Samego rzeczonego Wᵉ Wincentego Ziemięckiego podpisane do Roku przeszłego nanieczone swoie nastąpowanie Składaiącego Szczegulnie tylko wydaliwszy

wdechu

W.o Antoniego Ziemieckiego przez wspomnioną Malzonkę naymod
od Doktora Genowey Tł. Pięć od Wilishca Genowowych Tł. Dziesięć
od Elydyia Żydy Dziemnaście kwat. Summa wiedno Złotnia Pięćset
Dwanaście dziesiąt y Cztery Złp Polk te wszystkie wyżey dnia y Roku
wytchnionym Regestrom wyrażone y przez wspomnioną W.o Zie
mieckę pozostałą Wdowę zapisywione a podziale na Sukcessorow
spadaiące zostały, tudzież Summy osobne Weksami y Skrypta
mi wrzuconemi na nie niegdy W.o Antoniego Ziemieckiego od Roż
nych Dłużnikow nastąpionemi wytknięte to iest Pierwsza Ty
siąc Osiemset Złp Polk w R.e 1756 przez Panną Grabianczankę
od niegdy W.o Antoniego Ziemieckiego na rewers zaciągniętą Dru
ga Dwa Tysiące Trzysta Osiemdziesiąt Sześć Tł Gr 15. Polk
podobnymże rewersem w R.u 1774 przez Wdzonego Dziewań
cza temuż niegdy W.u Ziemieckiemu danym zabespieczona Trze
cia Cztery Tysiące Trzysta Tł tudzież powtorna Tysiąc Sześć
set Sześćdziesiąt Sześć Tł groszy 20. Polk. Weksami od Jud.a Da
Wilischa temuż niegdy W.u Ziemieckiemu w Roku 1778
danemi a na Terminie w tymże Samym Roku podług my
śli prawa zapobeżonemi do oddania zaręczoną Czwar
ta Summa Trzysta Czterdzieści y Sześć Tł groszy 12. Polk a Sze
ściurzęcą od Płotki y Leyby Żydow w R.u tymże Dziąc Sto
Siedm dziesiąt Trzy Tł Gr 16 Polk od Chaskielamba Żyda
w R.u tym samym Sześć Trzysta Trzydzieści y Pięć Tł Gr
Trzy Polk od Mowszowicza Żyda podobnemi Weksami
nanicz tegoż W.o Antoniego Ziemieckiego nastąpionemi
do oddania Zapewnione a te wszystkie Summy Skrypta mi
y Weksami wymienione wiedno tworzą Summę Siedemnaście
Tysięcy Osiem Tł. Polk. wynoszącą również Złot Wę
gierskich po tymże W.o niegdy Antonim Ziemieckim na wy
mnionych Sukcessorow spadły Prawo Sądu Polubownym tym
sposobem Summy wszelkie do podziału nadwyżej Pluray
przypadaiące obrachowawszy. Kiedy Znaczących do
wodow naymocniey Sądowi Swemu wykazane Zostały
a W. Tomasz Ziemiecki Stryi, y naturalny Innych
kwnsukcessorow a względnie Siebie Synowcow Opiekun
dochodzący potymże niegdy W.m Antonim Ziemieckim po
zostałego maiątku. Chcąc przyzwoitszy dania Edukacyi
Synowcowi y Synowcy Swoim nabrać w Sprawę wchodzą
cym przystępszyć sposobność a wtaynosci Prawem należy

przypa

Hoo. Gr: Pod.

87

Złt 2 Dwadzieścia y Jeden wynoszące z Massy Catkowitey Maiątku po niegdy rzeczonym Wm Antonim Ziemięckim pozostałego Summę ogulną Sto Siedem dziesiąt Tysięcy Dwieście Czterdzieści y Pięć Złt. groszi jeden Polt wynoszącego, wyttrącaiąc Summę do podziału na dwie Stwy Osiemdziesiąt Cztery Tysiące Siedemset Trzynaście Złt. groszy Dziewięć Polt oznacza a za wieśrenie powyżey pmr Sąd Swoy względnie nastąpienia pomiędzy Stronami podziału, uczynione rozwieżuiąc, y wyż wzmiankowaną Summę na Dwie Części dzieląc, Summę Czterdzieści y Dwa Tysiące Trzysta Pięćdziesiąt Sześć Złt Gr 20. Polt dla Sukcessorow niegdy Wm Józefa Ziemięckiego gr. od Wm Tomasza Ziemięckiego Stryia do prawoszenia z zostrzeżeniem Summy na Głowę Wey Józefy Ziemięckiey przypadaiącey, przywoitey na Czystych Dobrach Wolanym przysądza. Część zaś trzecy Summ pierwszey = 30845 Złt. groszy Dwadzieścia Trzech Polt za Inwentarze pozostałe po niegdy Wm Antonim Ziemięckim a pmr Wm Tomasza Ziemięckiego Brata zwyż wzmiankowanej w Zdłużeń Ziemięckiey sprzedane Drugiey Tysiąca Dwieście Osiem dziesiąt Złt Polt za Inwentarze także pmr tegoż Wm Ziemięckiemu zbyte przypadaiących, a pmr wspomnionego Wm Tomasza Ziemięckiego Regestrem osobno spisanym y natenraz w Sądzie Swym Polubownym złożonym wymienionych. Lubo Wielmożny Tomasz Ziemięcki nie wywiązey wielkiey Summy rzeczone Także Inwentarze podniesione byciem, gdy iednak W Wmchty Ziemięccy Synowie dostatecznego przelustrowania żądaią natych Regestrach w Sądzie Swym złożonych nieprzestaią. W zaś Woyt Ziemięcki wprzątnie ukwierdzenia wspomnionych Regestrow, do przysięgi iakie niewyższą zapomnione Inwentarze podmosł Summę zabiera się Sąd Zkłym Polubowny koncem mianowanego tychże Regestrow wielkości w Zkłych Summ zaniżone Inwentarze wyiaśniaiących. ukwierdzenia, tegoż Wm Tomasza Ziemięckiego do wylustrowania przysięgi wte Rathę: iakie za wspomnione Inwentarze nie wyższą Summę iak tylko Pięć Tysięcy Sto Dwadzieścia y Pięć Złt gr 23 Polt zbiał y mię na polubowny wd Zemie Sukcessorow niestał obowiązuie ato nałychmiast y dodaie się Woźny do ogłoszenia rothy przysięgi wylustrat po latwym a pmr Wm Tomasza Ziemięckiego Stryia podniesionego a wylustrowaniu

192

Kow. Gr: Prod

ca Gretwca Roku tegoż z Summy 1000. Zł Trzeci w Roku 1784 dnia 19. Lipca z Summy 2000 Zł. Czwarty w Roku 1785. dnia 8 Sierpnia z Summy podobney 2000 Zł. Piąty w Roku 1786. dnia 5 Września z Summy także 2000 Zł Szosty w Roku 1787. dnia 20 miesiąca tegoż z Sumy rownież 2000 Zł Siodmy w Roku 1788 dnia 3 Grudnia z Summy podobney 2000 Zł. Osmy w Roku 1789 dnia 24 Sierpnia z Summy taliey 2000 Zł Dziewiąty w Roku teraźnieyszym 1790 dnia 25 Sierpnia z Summy 2250 Zł Polt. woyskiey w Warszawie nastąpione y, Relacyą W. Jegolinskich acz y samego Wpa Wincentego Ziemięckiego podpisane Summę Dwadzieścia Tysięcy Trzysta Czterdzieści y Jeden Zł Polt tymże na rzecz W Jegolinskich wyliczoną być dowodzi które wyliczenie Sam W Wincenty Ziemięcki przyznaie Zacrym Sąd Summę 20341. Zł. Polt. z pomienionego Wpa Ziemięckiego na prowizye Sukcessorom wyliczoną z Summy powyższey 24705. Zł. gr 22 y Szelągow 2. za prowizye im się od Wpa Woyskiego Ziemięckiego należący y pomienione Sąd Polubowny nateraz obrachowaney wyłączaiąc Summę resztującą Cztery Tysiące Trzysta Sześćdziesiąt Cztery Zł gr 22. Polt y Szelągow 2 rzeczonym Sukcessorom przyznaiąc Icy zapłacenie przez Wpa Tomasza Ziemięckiego. w dniu 25 Miesiąca tego przez Siebie Sługami Grodzkiemi Przedeckiemi pod kara wywołania przez Sługami temiż w przypadku nieopłacenia oglosić się ma na rzecz pomienionych Sukcessorow oznacza Co się Zas dotyczy wydatku na odszukanie wspomnionej Sukcessyi przez Wpa Tomasza Ziemięckiego poniesionego Lubo Wulme Woyskiu Ziemięckiemu ten Summie w wyższey iak Osiemsty sześć Zł Polt. rachuiąc wydatek na tak dalekią podroż Z opłatą wyiętych dowodow, y popieranie Sprawy podatym przez Siebie być mieniąc, Powrocenia połowy pomienionego wydatku od Sukcessorow niegdy Józefa Ziemięckiego iako dorownego za Części tey Sukcessyi dających Zarządzaią, Sąd iednak Summę za expensa Żądaną Osmi Tysięcy Zł Polt do Summy Sześciu tysięcy Czterech vel Osmiu Zł Polt zbracaiąc do poparcia nietelnością pomienionego wydatku tegoż Wpa Tomasza Ziemięckiego obowiązuie sądząc aby w tey rathuszu mu się ta Summa wpołowie słusznie od Sukcessorow niegdy Wpa Józefa Ziemięckiego należy zapłacił

ata na

193

Koo. Gr. Bres.

tegoż Skryptu nieuczynił Skrypt zaś ten na teraz żmen Sąd
Swoy legalizowany między z Swey Istoty być uznawanym
niemoże nadto W Wnianty Ziemięcki w Odprawiedzi
Czynnowi Oyca Swego zostaiąc awidząc dobrowolność Stry
ia Swego w Odstąpieniu Sobie y Siostrze Swey porcyi z
Summy wyżey wmienionowanych a do podziału uro-
szonej części przypadaiących spomienionay o Jitowie Skryptu
ten iakby dobrowolną Czynności Oyca Swego dobrymai
owiadczaiąc Prosto Sąd polubowny zwaraiąc też Czynność
z własney Chęci między W. Josefa Ziemięckiego wymiankę
a uroszoną prawem Schedmości niepowinną ten Skrypt
utwierdza y nieuc czyniemi Sukcessorom między Josefa
wby mienie uroszony tę Część dóbr Swisłow W. Tomasso
wi Ziemięckiemu przyznaia Co się zaś tyczy Srebrzyzny
nowey y niecy ruchomych do podziału przypadaiących
gdy Strony poprzedzaiąc wby mienie wypraw miane Sa
downiczo Ugodę pod Aktem kompromissu spisawszy
litery osnowa takowaś: umieścić kompromitanci aś
do potwierdzenia Sądowi Polubownemu podali Prosto
Sąd onez stwierdza y za niewzruszoną między Stronami
nowo zawiązaną odebrane Dowody
Summaryusz wtym mayąc umieszczeń Zarzucenia
y Powodztwa ieden iakby wby Sprawie nastąpiły Sąd
miney y uroszą Mocą Uniey wyżey wyrokuie

Akt. Niecnia Ziemięckiego Pomocnika Kawalerzyi Narodu Czarno
gurskiego Pana ad Stum Expisany Superarbitrum

Piotr Grzebuchowski Miecznik Podolski z Strony
Sukcessorow Arbiter mpp
Antoni Floryan Kosmiński Chorąży Ziemi Brzeskiej
z Strony W. Wasylego Ziemięckiego Arbiter
mpp

Ad Officium de pro[illegible] venis
Oblulit Officium Procuratoris
cuius interest
Quibus Actis hisce Ingrossan
portent Decretum Compromissoriale cum con sta
natione ac Summarijs Prot. Mcis Ziemięckie
in fundo Brm Swiszewy plato tenoris Sequentis
Inscribat Szalei
orgle vide Rie circa Acta Quere vellelum est

194

Kow. Gr: Przed

1 GR SR

Wielmożni Tomasz Woyski Kowalski Stryi z iedney a Wincenty swym y W Jmć Panny Jozefy Ziemięcki Siostry Swoi rodzoney za ktorey dotrzymanie ręczy Jmieniem Czyniący Synowie z drugiey Strony z Ziemięcina Ziemięcy; takową względnie mobiliow y Sreber po niegdy Wm Antonim Ziemięckim Kapitanie Woysk Kor pozostałych Czynią Ugodę Nasamprzod gdy tak z Regestru przez Wą Wiktoryą z Łąckich Ziemięcką rzeczonego niegdy Wo Antoniego Ziemięckiego Małżonkę pozostałą Wdowę zaprzysiężonego, oraz Taxy w Warszawie przez Złotnika Dnia 26. Stycznia 1780 Ro Uczynioney okazuie się Iż potymże Wm Antonim Ziemięckim pozostało się Srebra Grzywien Czternaście Łutow Sześć a z tych Połowa dla Wo Ziemięckiego Woyskiego, druga dla Wch Wincentego y Jozefy Brata y Siostry rodzonych Ziemięckich Prawem Natury Przypada Przeto W Wincenty Ziemięcki za Połowę tych Sreber dla Siebie y Siostry Swey należącą Grzywnę każdą po Złt Czterdzieści Osiem Szacuiąc Summą Trzysta Czterdzieści Pięć Złt Pol od Wo Woyskiego zaspokoionym zostaie, y z tey iako odebraney Swym y Siostry Jmieniem tegoż Wo Woyskiego Kwituie Co się zaś dotyczy mobiliow gdy tych Jle zepsucie Podległych Taxa Urzędownie Dnia y Roku wzwyż wyrażonych nastąpiła a tą Summa Pięćset Pięćdziesiąt Siedem Złt Pol wynalezio

na

195

Ugody Wm Ziemięckiemi Polubowny

[illegible]

dę Chcąc mieć za niewzruszoną do potwierdzenia Sądowi Polubownemu podaię y onęż pod Rygorem Prawa 1768 nawzaiem sobie dotrzymać zapewniaię Działo się w Swieszewach Dnia 3. mca Lutego R.P. 1791.

Tomasz z Ziemięcina Ziemięcki woyt. Tr.

Józef Głębocki Jako Przyiaciel

Wincenty Ziemięcina Ziemięcki N.P.

Mateusz Kiazdowski Przytomny Przyiaciel

Niniejszą Ugodę między Stronami zawartą w Sądzie Polubownym w Swieszewach Dnia 3go mca Lutego 1791. R.o Złożoną y przez Sąd temże Polubowny Stwierdzoną zaświadczamy

Antt. Mieczysław Ziemięcki Porz. Kawaleryi Naros. Chorągwi Nayiaśnieyszego Pana Od Stron Zapisany Superarbiter mp.

Piotr z Morzyc Trzebuchowski Miecznik Przedulski z Strony Sukcessorów Arbiter mp.

Antoni Flo: Kosinski KZBk. z Strony W.o Ziemięckiego Arbiter mp.

196

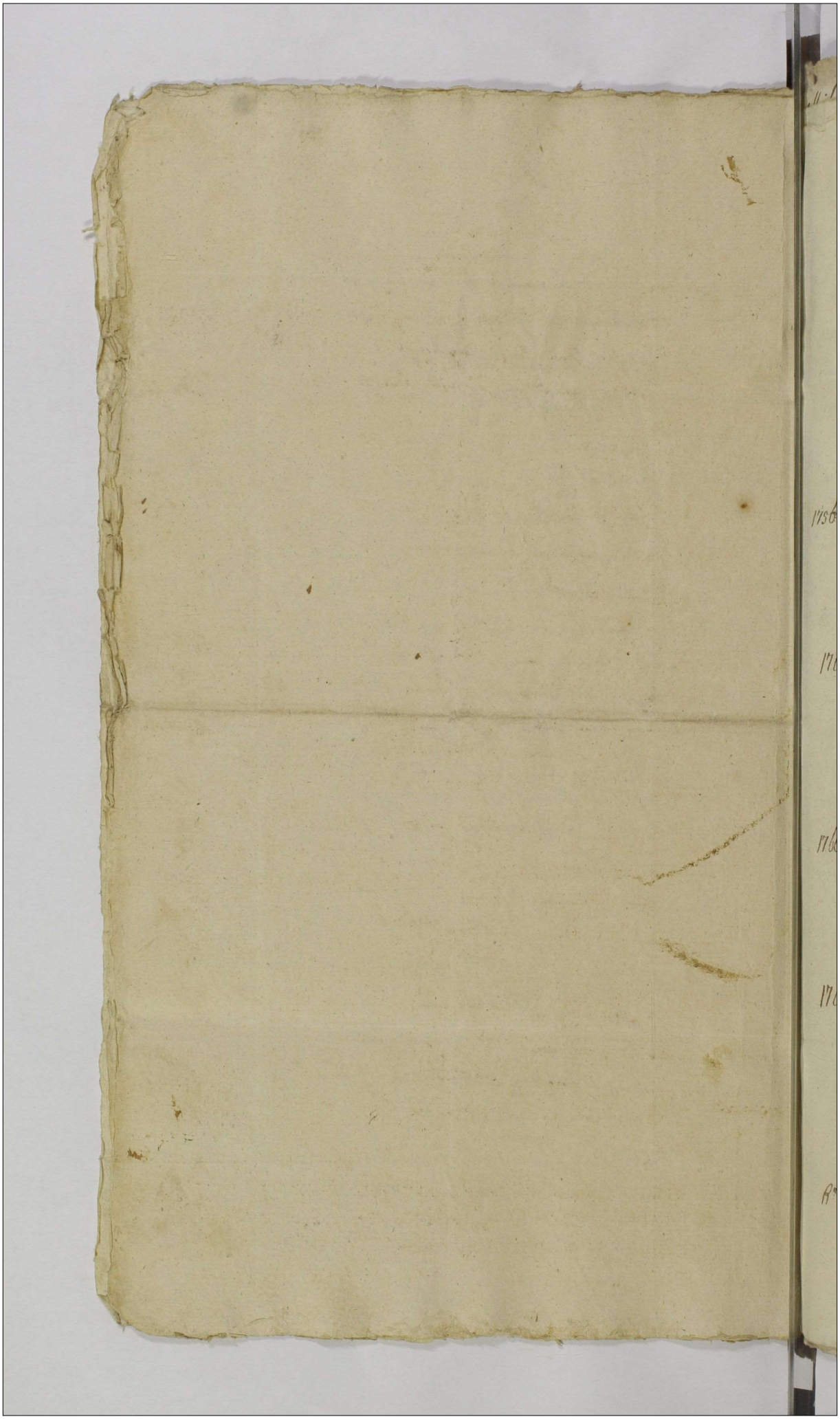

Summaryusz Dowodow Do Sukcessyi po JP. Wm. Antonim Ziemięckim Kapitanie Woysk Koronnych Sciągaiących się y przez Wo. Tomasza Ziemięckiego Woyskiego Kowalskiego Podczas Ziazdu Sądu Polubownego Dnia 3. mca Lutego 1791. Ro. Złożonych Spisany

1756 Ro. Dnia 6 Pazdziernika Skrypt ręczny przez JP. Pannę Grabianczewską Wu. Ziemięckiemu Porucznikowi Woysk Pruskich na Summę Sto Czerwonych Zł. — Dany.

1767. Dnia 7 Stycznia w Lwowie Między WW. Szymonym Jacyniczym JW. Brzostowskich Plenipotentem z iedney a Antonim Ziemięckim Klok z drugiey Strony względnie Zastawy Wsi Parchomowki w Summie 53300 Zł. Pol. Spisany Kontrakt którego w Xięgach Grodz. Lwowskich w Piątek przed Sm. Sch. Fabiana y Sebastyana Ro. tegoż nastąpiło Stwierdzenie

1768. Dnia 7 Stycznia Tamże Assekuracya Summy 14906 Zł. pol. przez przez Wo. Szymona Jacynicza narzecze Wo. Antoniego Ziemięckiego Dana y do Zastawney Summy Parchomowki przyłączona y w Xięgi Grodz. Winnickie Dnia 14 Marca Ro. tegoż wprowadzona

1769. Dnia 27 Grudnia w Osanach Zabespieczenie Zastawney Possessyi przez JWch. Brzostowskich Wu. Antoniemu Ziemięckiemu Miasteczka Torzy y wsi Krzywice w Summach na Parchomowce będących oraz osobno wyliczonych Czerwonych Zł. Czterysta Siedem Zł. Trzy Groszy 18 Pol. Dane Ktorego w Xięgi Grodz. Winnickie Dnia 23 Marca 1771 Ro. Oblata nastąpiła

Ro. Tegoż Dnia 27 maia Assekuracya Wo. Jozefa Ziemięckiego Wo. Tomaszowi Ziemięckiemu Dana Ktora zabespiecza że żadney Pretensyi do Dobr Swieszew w przypadku Bezpołomney Smierci Wo. Antoniego Ziemięckiego

197

Hoo. Gr: Prod

R[o] tegoż Dnia 16. Kwietnia w Grodzie Wiłkomirskim Z Strony W[o] Andrzeja Zaleskiego w Dobra Strzyżowskie uięte Ukazanie

R[o] tegoż Dnia 8 Maia w Jeraszyn Testament W Andrzeja Zaleskiego Ukazuiący Xięgami Grodzkiemi Wiłkomirskiemi Dnia 14. mca y R[o] tegoż ze Reborowszczyzny

1778. Dnia 7 Stycznia w Dubnie Rewers od W[o] Andrzeja Zaleskiego W[o] Onufremu Zaleskiemu na Summę Czerwonych Zł 960 Dany w Grodzie Wiłkomirskim Dnia 7 Czerwca 1779. R[o] Obladowo

R[o] tegoż y Dnia w Xięgach Kontraktowych Dubieńskich W Ziemskie przeciwko W[o] Kimbarowskiemu o nieuspełnienie kontraktu na Dobra Krzywce zawartego Skargę uię

R[o] tegoż Dnia 15. Stycznia w tychże Xięgach W[o] Antoni y Aleksandrya Zaleskich Ziemscy Mścisławscy Dozorowie Soboli Zeznanie ktorego w Xięgach Ziemskich Orszańskich nastąpiło Obladowo

R[o] tegoż Dnia 6. Lipca w Tykocinie Od J[o] P[o] Wilipa na Summę 4800 Zł W Ziemskie Dany Wexel

Tegoż R[o] Dnia 20 Sierpnia Od tegoż na Summę 1066 Zł gr 20 Nowickiemu Abramowiczowi podobny Wexel

Tegoż R[o] Dnia 9. Grudnia w Tykocinie Apelacya od Niewarskiego Sulama Chaskielowicza na Czerwonych Zł 19. Zł 4. gr 12. W Ziemskie Dana

Tegoż R[o] Dnia 10. tegoż mca w Grodzie Wiłkomirskim W Ziemskie przeciwko W. Wilipowi o niezapłacenie Sum Skargę uię

Tegoż R[o] Dnia 13 tegoż mca Apelacya od Niewarskiego Sulama Chaskielowicza na Czerwonych Zł 9. Zł 11. gr 10. W Ziemskie Dana

Tegoż R[o] Dnia 31. mca tegoż W Baranowiczach Imieniem Jana Lisowskiego z Attestatu W[o] Ziemskiego Kurlandzkiego

1779. Dnia 26 Stycznia w Tykocinie Apelacya od Niewarskiego Jeho mci Kowicza na Summę Czerw. Zł 18 Zł 12 gr 3. W Ziemskie Dana

198

[illegible]

[illegible]

[illegible]

Tegoż R.o Dnia 23 mca tegoż w Grodzie Winnickim W. Wierzbicki W.o Ziemięckiego z Summy Czerwonych Zł 140 Kwituie

W tym mieyscu Kładzie się Konnotacya Sprzedanych Zboż y Inwentarzy po Sł. W.o Antonim Ziemięckim pozostałych przez W.o Tomasza Ziemięckiego Spisana.

1780. Dnia 10 Stycznia w Xięgach Dubińskich W. Łącki przeciwko W. Ziemięckiemu o niezapłacenie Summy z Publikacyą Manifestacyi

Tegoż R.o Dnia 14 mca Tegoż Tamże W. Łącki W. Ziemięckiego z Summy 17280 Zł Kwituie

Tegoż R.o Dnia 26. mca tegoż w Warszawie Taxa Garderoby po niegdy W.o Antonim Ziemięckim pozostałey Summę 557 Zł wynoszącey Urzędownie nastąpiona

Tegoż R.o y Dnia Tamże Taxa Sieber po tymże W.o Antonim Ziemięckim pozostałych Grzywien Czternaście y Łotów Sześć wynoszących

1783 R.o Dnia 16 Stycznia w Xięgach Dubieńskich W. Tomasz Ziemięcki JW Leduchowskich z Summy 100,000 Zł Pol. na Zastawie Dóbr Tychy y Strzyżawki będącey Kwituie

Tegoż R.o y Dnia Tamże Tenże tymże JW Leduchowskim zgodnie Sukcessorów Brata swoie bespieczeństwo na Dobrach swoich zaręcza

Tegoż R.o Dnia 17 mca tegoż Tamże W. Zaleski y Prawowitye Odarka W.o Ziemięckiego z Summy 100 Czerw. Zł Kwituie

Przyłącza się Summaryusz Dowodów przez W.a Wiktoryę z Łąckich Ziemięcką Dnia 16 Grudnia 1779 R.o Spisany a Do Grodu Winnickiego Dnia 21. tegoż R.o y mca Podany

Tegoż R.o y Dnia Tamże Skrypt W. Gogolińskiego na odebraną Bieliznę Połcie y masło W. Ziemięckiemu Dany

199

~~Kow.~~ Gr: Przed

Michael Pomian a Warzymow Solwtowski Capitl Covaliene

w Swieszewach Dnia 3go Mca Lutego 1791. Ru Niżey wyrażony
zeznaię iako odbieram od Wo Tomasza Zumęckiego Woyskiego kowalsk
następuiące karty na Summy mnie y Siostrze moi darowane

1mo 1756. Ru Rewers od JePanny Gratianczanki na ₰ 100 Dany
2do 1774. Ru Rewers od JePa Lessiewicza na ₰ 132 Zł 10 gr 15 Dany.
3tio 1778 Ru Weksel od JePa Wilisza na Summę 4300 Zł Dany
4to Tegoż Ru Assekuracya tegoż na Zł 1066 Zł gr 20. Dana
5to Tegoż Ru Assekuracya od Płutki y Leyby Zydow na ₰ 19. Zł 4 gr 12 Dana
6to Tegoż Protestacya Wexlow na Terminie przeciw JePu Wilessowi.
7mo Tegoż Assekuracya od Chasteckiego Zyda na ₰ 9. Zł 11 gr 11 Dana
8vo 1779. Assekuracya od Miskowicza Zyda na ₰ 18 Zł 12 gr 3. Dana

Wincenty z Ziemiecki
N.P.

~~198~~

200.

~~Kow.~~ Gr: Przed

Michael Pomian a Warzymow Sołwtowski Capitl Covaliens
Ordinis S. Stanslai Eques.

Tibi Illri mco Antonio Kosinski Camerario Brestens Cupe
Comissario Radziejoviens ~~de Persona~~ de bonis tuis mndms
ut coram Offo Castrens Covaliens pnltr ac peremptorie
24/2 1791 compareas. Ad Instantiam Mci Caroli Górski Succamerarij
Sae Rae Mati Acto qui te cito ex vi inscripti Fori in Mem
brano super Summam Ducentorum aureorum Hungarica
lium Acto dato seu adcetat p solutione ejusdem Summae
ad verbalem assecurationem p brevi tempore concreditae
solummodo p memoria ob defectum Papiri sigillati justi
valoris in Papiro uniq floreni connotatae. una cum pro
visione p Annis duobq per 7 a Cento juxta literas Missi
biles Solvi assecuratae dis pariturq et responsurq Dto
in Cro Covaliens ie 22 Februarij 1791 Ao.

201

28/2 1791

Jacobus Sigismundus Kretkowski Capitt Praedecens. Ordinis S. Stanislai aeques.

Tibi Gnoso Antonio sive alterius mris Rokicki de Causa infrascripta bonisq tuis ac summis qltrombus mdmus, ut
1791 in Judiciis mris Crae Capitt Praedecen, abhinc proxime p in Cro Praedecen celebran lgme compareas, ad Instantiam mfci Thomae Brzeski Tribunicissimi Acto Qui te inhaerendo massoni factae aut faciem citat sive ad paratas tui Inscriptiones aut sui acto unq te pcurat vel procurat citat, advidem et audiendum. In Actoratu tuo unq se acto psens ad Judm respectu Labi Antonii ~~mlis~~ majewski mlis nulliter formato incompetentem actionem decerni, seq acto liberum mitti, rationeq sui acto indebite concitationis et per tui indebitum ex re ejusdem mlis institutum actoratum eidem mli fugam Causationis praevalem seorsim pro quovis demerito adinveniri, caeteraq p causae pen exigentia statui sis Imo poritt et judr respon, Datt In Cro Praedecen die 8. Februarii 1791.

202

28/2 1791

Officium Gnsis Crenz Capitli Praedecenz Burgrabiatus Subdelegati Dum pro Termino Condnis pro Fra Zela pt Diam Sexagmae in Ao Currenti ad Oppidum Przedecz Mente Decri Offij Crenz Praedecenz Fra Zela pt Fm Sti Andreae Apostoli Ao impediate Gterito Jnr JM. Dionisium Mniewski Cathum Bresli Cujae ab Una, tum Mfcos Justinam de Dobrskie Bydkowska et Mathaeum Filium Bydkoskie tali obtegalitates tum Partium Utrarumq id expostulantium, quam Offij Sui Condescendere non Valet Hic Vero Terminus Ejusdem Condescensionis evanescat Proinde Eundem ad Diem Nonnam Junij in Ao Currenti cum Omni Ejusdem Decreti Rigore ac Robore Limitat Prorogat ac Differt Conservando Gmissis Utrisq Partibus Ternum talem qualem ad Gnsis habere Debuerant Futuro in Termo Sexum Agendi Datum in Bonis Modzerowo Die 25 Mensis Februarij Ao D. 1791

sup Prorogationem

Mathaeus Wiardowski Commissarius Crenz Praedecenz mpp

203

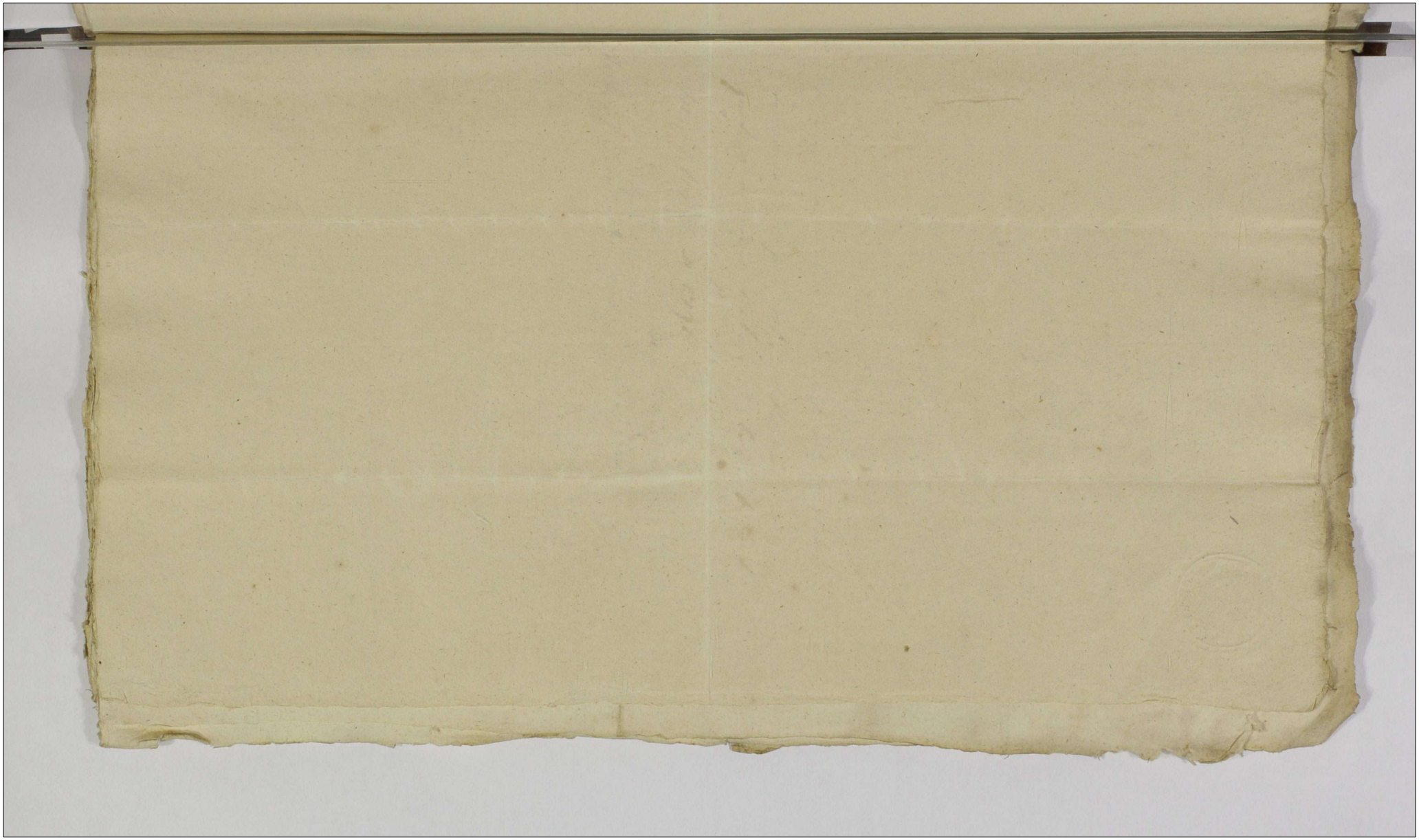

5/3 1791

Pnt vens Mcus Fabianus Sebastianus Trzcinski olim Mgci Stanislai Trzcinski Brum Villæ Polenisz Anteacti Hæredis Filius, solm in vim Omnimodæ diligentiæ suæ, in et Contra Illrem Mcum Dionisium Mniewski Castellanum Brestenę Cujaviæ Ordinis Siti Stanislai Equitem mftus ex eo. Quia dummodo altefatus Illris Mcus Mniewski Contractum Resignatorium intuitu prædictæ Villæ Polenisz cum Supramentionato olim Mco Stanislao Trzcinski Comparentis Parente iniverat, Qui Contractus tantummodò in Uno exemplari Conscriptus fuerat, illico et adstatim præinsertum Contractum prærecensitus Illris Mcus Mniewski ad manus suas receperat, et adusq. [illegible] retinet, attamen eò non attentò se Mnfntem respectu Comportaonis illiusmet Contractus Venditorij pro Judijs Castrenę Prædecenę incompetenter Concitavit. Quocirca Mfns raone impossibilis Comportaonis ejusmet Contractus uti solummodo in Uno exemplari Conscripti, et apud altefatum Illrem Mcum Mniewski Castellanum tamquam modernum Hæredem reperibilis, quàm solmmè de diligentia sui mftur.

205

Copia mfnis ex pte Mgu
Trzinsku, cong Illrem Mcum
Mnie Ulu Castellanum Brestenę Cuja-
viae, de diligentia illatae.

1791. Ao

Feria 3tia pt. Dom Laetare
Quadlam Videlicet Die
Quinta Mensis Martij
Anno Dni 1791.

5/3 1791

Ad Offm Actaq praesen Castren Capnlia Praedecens pnlr Vens Gnosus Joannes Gluszkowski obviando indemnitati honoris sui bonaeq famae succurrendo, solm coram eodem Offo et Actis Ejus in et Contra Gnosum Martinum Szadokierski fecit intulitq mfaonem in eum querimoniae tenorem. Cum etenim Protestans gratiâ Amicitiae, proquinquiorisve Vicinitatis Domum altedicti Gnosi Szadokierski adierat, ibidemq /: uti Hospes :/ interstitio aliquot horarum Commorabatur, paulo post praetactus Gnosus Szadokierski iracundiâ ductus, minima praecedente Querulantis Occasione, praesumpsit Comparentem verbis indecentissimis honorem nobilitarem gravantibus diffamare, bonam famam tam Querulantis, quam totius Domus et Nominis Gluszkoviani detrahere, Objecta improbabilia objicere, inpost circa vexam sui, excusaonemq Venientis Cuprinisare, et Concutere, aliasq violentias /: non attenta in domo sua Hospitis reverentia :/ peragere, tumultus excitare, et omnimodam injuriam exercere praesumpsit. Quapropter Querulans aequali honore nobilitari et Praedecessoribus gaudens, ne in posterum aliquod pati bonae famae pati videatur detrimentum, quam solnme Contra suprafatum Gnosum Szadokierski tam raone Violentiarum Personae mfntis illatarum, respectuq objectae superinequitaonis, et acsi per Protestantem, Causatae, honorisq circumscriptionis protestatur Offerendo se pro poenis per Eundem Gnosum Szadokierski demeritis, expurgaone se ab objectis Inquisitionibus jure Actorum, et Jure injuriam suam vindicaturum, Salvis salvandis.

Jan Gluskosky

206

Copia Infaunis ex pte
Proci Pauxlowskij, ure
Eum Rudolinskij Mate
1791. Ao

Fa 3a pt Dn Petare
Hen gra Udt Dni 5a
Mag nostij ad: 1791.

[illegible]

14/3 1791

Officium praesens Crcr Capitt Praedecen Notari
atus ad affectationem Gnori Pauli Bogdanski
in lecto aegritudinis decumbentis Condescensionem
in Bonis Kuczyce ex mente Decreti Judicij sui
pleni inter Pnae Gnorum Bogdanski ab una
et Magnicum Pomorski Thesaurarae Praedecen
parte ab altera prolati rigore prorogationis
Die hodierna Coincidentem iterum ad Fram
Tertiam post Festa Solennia Sacri Pentecosten
anno praesen proxime venturam cum
omni Rigore et Robore altius mentionato
Decreto praescripto prorogat ac differt Con
servando utriq Parti Terminum talem
qualem ad praesens habere debuerant
Comparendi et experiendi peremptorium
Datum in Bonis Dziewczopole maior Die
Decima Quarta martij Anno Dni 1791.
Joannes de Wardzyn Wardzyński Notarius

207

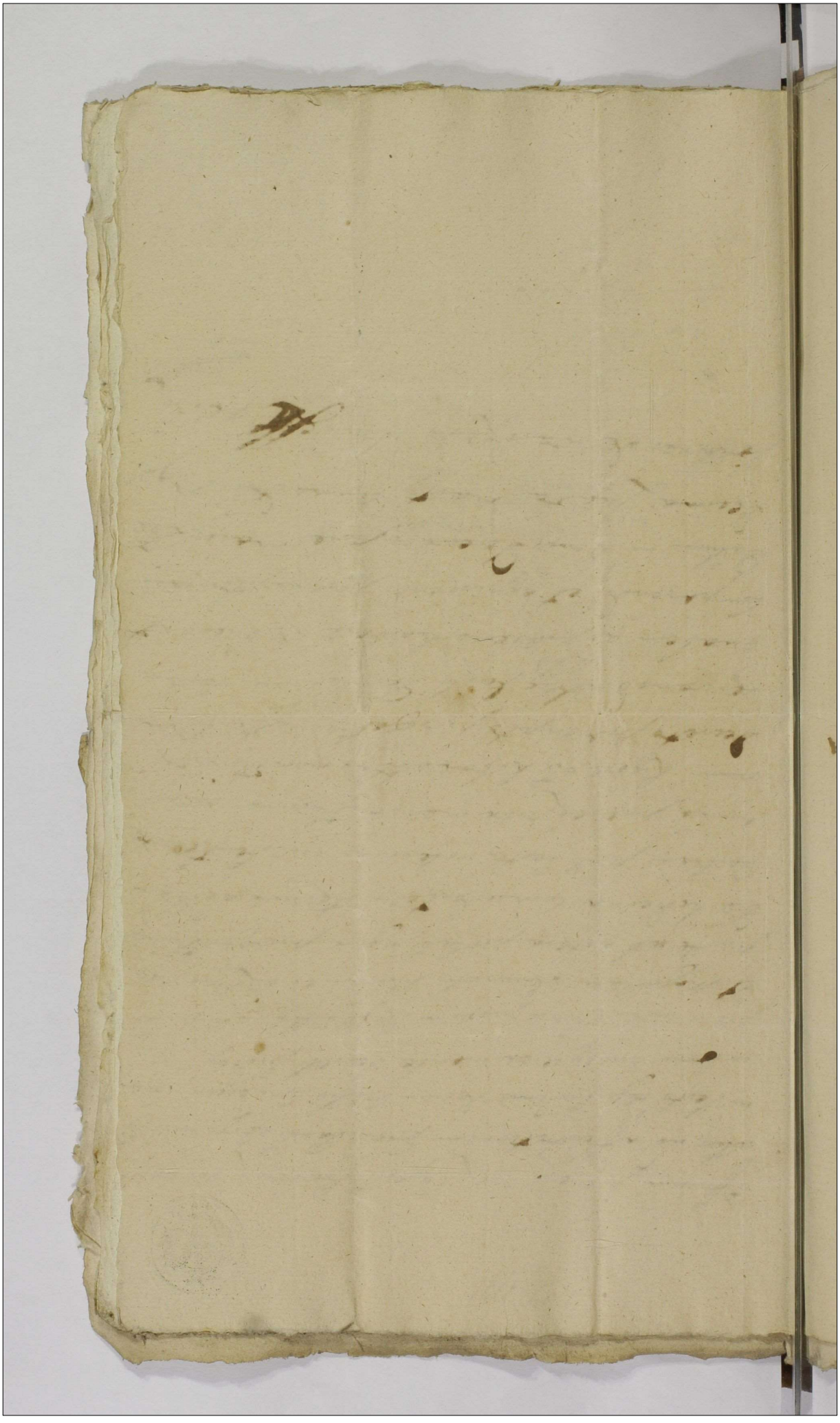

Condrei in Bonis
Huezce Coincidentia Bonorabis

Ctm Lilapt Dcan Jnvocant Lucidus vdt
Du 14 Mai Mars
Ao Dni 1791

21/3 1791

Jacobus Sigismundus a Kretkowy Kretkowski ~~Capitt~~
Prdecen Capitaneus Ordinis S. Stanislai Eques

Tibi Gio Mathia Demboski de Causa infrascripta Bnis
ac Summis Gliter Ombus habitt et habenz Vigore
regio et nostra qua hac in parte fungimur Capi-
taneali Authoritate Mdamus ut In Judijs Astris
Castren Capitt Predecen Feria Secunda juxta Sui
Cadentiam in Cro Predecensi Celebranz personaliter
ac peremptorie Compareas ad instanciam Mfici
~~ad~~ alberti Bilski Majoris Cavaliere nationalis
Domini tum Generosi Josephi Cwirski Eco-
nomi Actorum Quite inhaerendo Obductioni
ac Maoni Contra te facta vel facienz Citt
idq Advidendum atq Audiendum te permi-
tam personalibus quam Crumenalibus Re-
spectu laboriosi Simonis ~~Ro~~ Pinkoski Vladarij
sine minima Occasione Concussionis ac Con-
vulnerationis Mulctandum fore Consori
Statuijcionem laboriosorum Michelis Joschi
Egidij Simonis alberti ~~tume~~ ~~thume~~ Thome et
francisci de Bnis Staventiae Subitis idq
prodeponendo fideli Veritatis testimonio
qui presenti Citatione apud te Arestan
demandari, Scrutinium Ea in causa edu-
et id quod Juris Nit Contra te propo-
nit Quare Citt Sis Termo Paritt et
Judiciter responsurus Datt in Cro Pre-
decensi Die Decima Quinta ~~[illegible]~~ Martij
Anno Dni ~~M~~ 1791.

209

[illegible]

[illegible]

[illegible]

Jacobus Sigismundus a Krethowij Krethowski Capitt. Castrens. Praedecens. Insignis S. Stanislaj Eques.

24/3 1791

Vobis Mco Adalberto Bielski Majori Cavaleriae Nationalis Bonorum Lubieniec Obligatorio possessori Domino tum Laborioso Simonis Vladario Citto de Causa Infrascripta Personis Bonis ac Summisq. Tuis Gnaliter omnibus mandamus ut In Judicio nostro Castrens. Capitt. Praedecens. pse in Cro nostro, Praedecens. Celebrandis perlitor Legimae ac peremptoriae Comparcatis ad Instantiam Instigatoris Judicii nostri Ejusq. Delatt. Gnosi Mathiae Dembowski Bonorum Stawczin Haeredis et Possessoris Actoris, Tui insistendo Manifestationi suae factae et faciendae Citto, Vos seu potius ad Inscriptionem tui Mcae Bielski Contra se Actoris aut econverso procurandam incidentiamq. Causae adicitt. idq. ad videndum et audiendum et quidem te Mcum Bielski Dominum ad statuitionem Laboriosi Simonis Vladarij licentiosi Hominis:/ qui praesenti Citatione aput te arestatur et officioso Arresto stringi quo statuto ratione p. eundem Villae Stawczin sui Actoris Haeredis in equitationis Laboriosae Conegundis Ancillae Actoris a Servitiis Evocationis et vellae expellationis, eundem Laboriosum Simonem Vladarium ~~vellae~~ Poenis Exemplaribus mulctandum fore Censeri, Te vero Mcu Bielski, Majorem Cavaleriae Nationalis Dominum, ratione in Continentiae predicti Vladarij Punibilem adinveniri, respectu Autem p. te Mcum Bielski indebite excogitati Actoratus suiq. Gnosi Actoris, Nostrum ad Judicium nulliter Contitationis multarum et nondeducitationis obiectionis remoto tui, supradicto, ac pro incompetenti respectu Actoratu, te poenis districtis subesse declarari Praetensionem ad Laboriosum Simonem habitam in Judicio explicandam bonificandam demandari, inquisitiones ea in Causa si opus fuerit educendas injungi et Causam pseng. pro posito et aequo decidi et disjudicari Quare Actor. sic termino pariturus et Judicialiter responsurus, Datum ig. 22. Martij, 1791. Anno.

210

Ex Pte Tis Dzembowski
cum Mum Bulski Cath
Edictis Copia

Tra Sta pt Dm Remi
nisiere Juadem vdlt
Dd 24 Mensis Martij
Ao Dni 1709 Mo

Suscepta

26/3 1791

Jacobus Sigismundus bini Nnis a Kretkowy Kretkow
ski Praedecens etc Capitt Insignis Scti Stanislai Eques.
Tibi Illri Mgfco Gaspare Comiti a Gora Skarbek Cavale
riae Nationalis Rothmagistro de Bonis Tuis gnltr O-
mnibus ac Summis Tuibusvis pecunis habitt et habenu-
mds ut in Judijs Nris Crem Capitt Praedecens in Cro
Praedecens Celebranae pnltr ac perempti Compareas Ad
Instantiam Gnosi Cajetani Stubicki Actt Qui Te inhae
rendo Dcro Judij Offij Sui in se Actorem ab una et Te
Cittm pte ab altera lato Soluenem Quotae Quingentorum
Quinquaginta Octo Flt Polon injungenti Citat seu po
tius post Translapsum Terminum Adcitat Idq ad Vi-
dendum et Audiendum Te ad eandem Soluenem praemissae
Quotae Quingentorum Quinquaginta Octo Flt poll. una cum
provisionibus Obstringi ratione vero Contraventionis
supra scripto Dcro poenas Super Te extendi pro quo Ci-
taris et adcitaris Sis Trno paritt et Jdltr responsurus.
Datt in Cro Praedecens Die 18 mens martij AD 1791.

~~20~~

211

Copia Litteris expta
Gnosi Publice con
gellens Instrum Skan
bek Bothmagistrum
Cavalerie Nationalis

A 1791.
Sabbatho pt Dcam
Reminiscere Juxdem vdt
A 26 Mensis Martij
ao Dni 1495mo

Suscepta

28/3 1791

Officium Cnz Capitl Praedecens Notariatus Obleg-
litates Suas indispensabiliter Suum Officium Im-
pedientes ad Bona Faciewo expediendo Condne Vigo-
re Decri Judij Offij Sui pleni Fra Qla pt Fm Sti An-
dreae Apli Ao pxme Glerito 1790 Ipso Jmo Gnu Stanislai
an Dymbroski ab Una, tum Mfcum Joannem Jaroszewski
Tribunum Praedecens pte ab altera pstati in Eisd Bonis Faciewo
Die horna Coincidentem Condescendere non Valens hunc
Ipsummet Terminum cum Omni Robore ac Rigore Supra expressi
Decri ad Feriam Quintam a Data Gnz pxme Imminentem
nempe Diem 31 Mensis Martij Ao Currentis Limitat
Prorogat ac Differt Conservando Memoratis Partibus Termi-
num Talem qualem ad Gnus habuere Debuerant Compa-
rendi respondendi et expediendi peremptorium Dat in Bonis
Dziewoczopole Major Die 28. Mensis Martij Ao Dni 1791

Joannes de Wardezyn Wardeski Notarius
Praedecens mpp
Una

Ad Officium actaq pxenz de pr[illegible] Vens Tsus Adamus Zulicki
Nne cujus interest obtulit Officio pxenz Ad actuandum et Actis
hisce Ingrossandum porrexit Prorogationem Condnis in fun-
do Brm Faciewa agitanz cujus ~~[illegible]~~ tenoris Cstq tatis
Inscribatur Orgle Orgle vo Eiusd hic circa Acta pxenz Reli-
ctum est

212

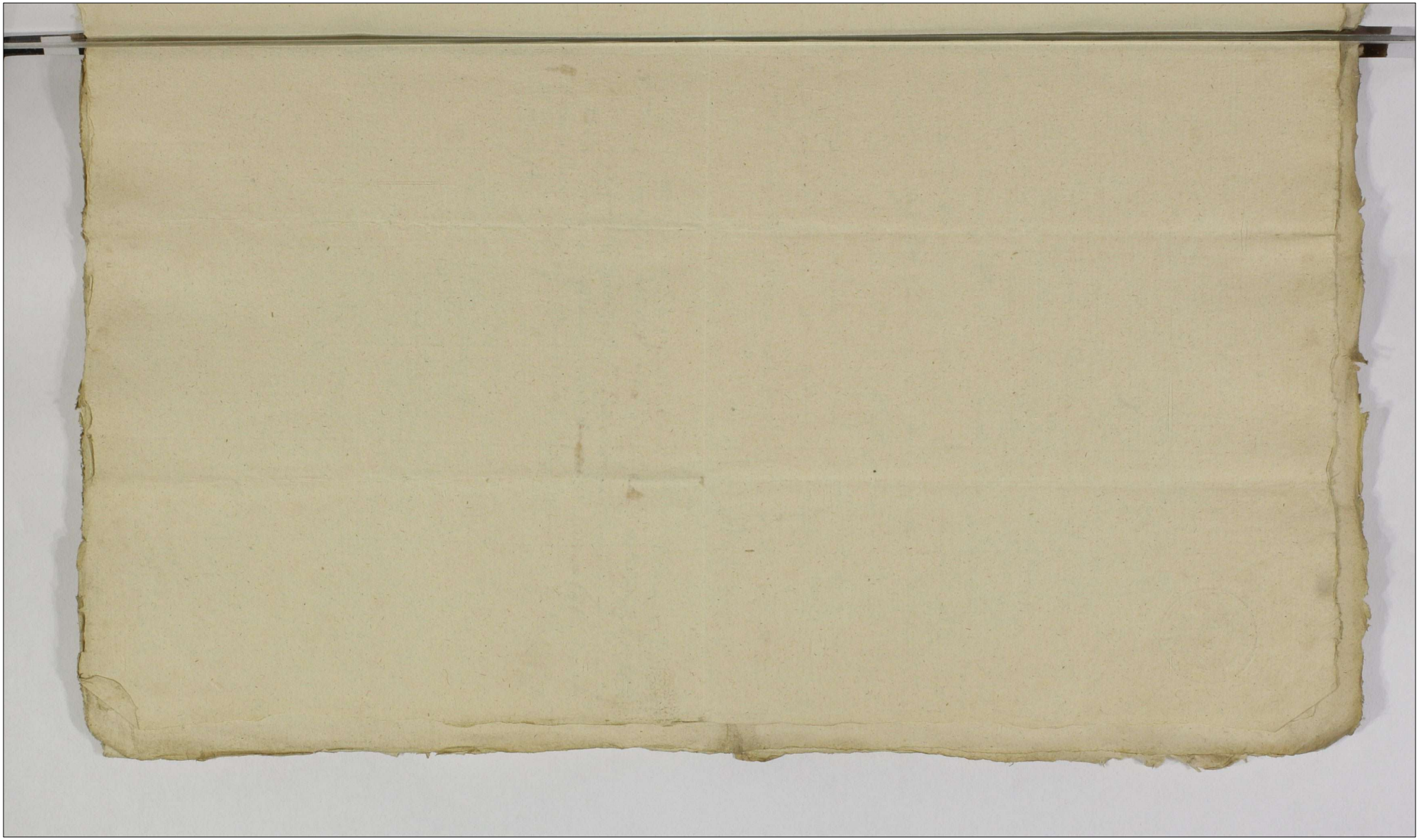

[illegible]

[illegible]

[illegible]

4 1791

28/3 1791

Jacobus Sigismundus Akretkowy Kretkowski Capitt Praedecen Insignis Sancti Stanislai Eques

Vobis Gnis Adamo Ketrzynski et Antonio Rozniecki de Causa infrascripta Bnis Vestris ac Summis Gliter Omnibus habitis et habenz Vigore Regio et Nostra Qua hac in parte fungimur Capitaneali Authoritte mandamus ut In Judijs Castren Capitt Praden Feria Secunda iuxta sui Candentiam in Cro Nostro Praedecensi Cellebranz Personaliter ac peremptorie Compareatis ad Instantiam Gnae Franciscae Falkowska Virginis adultae actricis Quae vos in haerendo Manifestationi ac obductioni facta vt faciens Citt ad Videndum et Audiendum Vos et Quidem te Gnum Ketrzynski Poenis tam personalibus tam Crumenalibus Respectu suae actricis in Bnis Roguski Concussionis ac Converberationis affici Statuitionem laboriosi Gervasij Scultecij prodeponendo Fideli Veritatis Testimonio Intimari Tevero Gnum Rozniecki ad Perchibendum fideli Veritatis Testemonium adigi Quare Citt Sitis Termino Parituri et Judliter Responsuri Datt in Cro Praedecensi Vigesima Quarta Mensis Martij Anno Dni 1791

214

Ex Pte Ilsa° Falkow
ska cone mewm
Kętrzyński Cttt
Edita

Copia

Fra Ida pt Dm° Oculi
Quadlem volt ad 2 Pia
Mensis Martij anno
Dni 1497 Ffmi

Suscepta

4 1791

31/3 1791

Ad Officium Cæ pro veniens Gnosus Martinus Szadokierski Bonor Cety Hæres providendo integritati honoris sui in et contra Gnosum Joannem Głuszkowski fecit et intulit Manifestationem una cum Protestatione in eum Querimoniæ Modum. Quia Idem Gnosus Głuszkowski assumpto sibi Gnoso Joanne Leszczynski nulla habita ratione et prætextu in hilaritate existendo Residentiam sui Querulantis Tempore Festi Dominicæ in Anno præsenti flagrum in manibus habens superinæquitavit, post eoq flagro aliquod vicibus fores Camerae noscitur quo fine percussit, variaq Verba cuiq Statui nociva propalavit, dein Pileum in pedes Manifestanti iniecit et similiter Verba incongrua in se Querulanti ac omnes Domus existentes silere non permisit, perquæ præmissa se Querulanti in iram induxit, his se non contentando Pubulcum a Servitijs exeundo ex Domo sibi Manifestanti avocavit, deniq adveniendo Domum Gnosi Zielenka in ejusq Bonis Cety residentis varias violentias perpetravit, necessaria Domui in nihilum conversit, aliasq violentias et damna Inquisitione probandæ perfecit. Quare Manifestans sentiens se per præmissa læsum et injuriatum iterum atq iterum quam solennissime Manifestatur salvis salvandis

Marcin Szadokierski pt.

215

S. Szadokierski contra
S. Stuszkowski Mare
festatus

Tria Stupt Dm Oculi
Quadlem vdlt 1531 ma
mens Martij Ao Dni Ligo
Suscepta

4/4 1791

4/4 1791

Hoc loco mãu inducenda ex pñli Comparione
Gsi Adami Kętrzyński Conę Gnosos Anto-
nium Gadomski Dnum atq ~~[illegible]~~ Franciscum
~~[illegible]~~ Osinski Tumulum
ratione per Ipsos Fnũ sui ad Officium
loci Pseng Sui Maãntis Concitaonis,
Nullo in Negotio (: non Attenta In-
firmitate per Nuntium Jurta Com-
probanda :) Condemnationis, obtentio-
nis; Quamobrem intuitu indebite Vexatio
Sui ac Nullitatis Ejusdem Condem-
nationis uti ex Nullo Negotio imo
incompetenter in Judiciis Offij Pseng
sup Se Maãnte Obtentae, ac Aliaũ
Circumstantiaũ factae, quae (: Si
Necessitas exigerit :) dabitur latior
in Copia. Adamus Kętrzyński mpp.

216

[illegible]

4/4 1791

Ezechiel Alexander de Moszczenne Moszczenski Capitl Bresl Cujus &c.

Tibi Gno Chrisostomo Kossowski de Caa infrascra Bonisq tuis ac Summis quibusvis pecuniariis qltr ombus habitis et habendis mdmis, ut in Judis mis Castr Capitl Bresl Cujus prxiae pximiusve justa Cadentiam Sui in Cro nro Bresl Cujus incidendae pltr ac peremptorie Compareatis Ad Instantiam Gi Dionisii Chrząszczewski Actt Qui Te adhaerendo Sero certo manuali in Ao elabso super Quotam 30 Aureor Hungaricalis per Te Citt in rem Sui Actt dato et Vi Fori Sero praecauti Citat ad videndae et audiendae Te ad Solutionem pmissae Quotae Triginta Aureor Hungaricall supra mentionatae Sero manuali assecuratae una cum provisione nexu Scripti provenienti Stringi et Compelli Citt Expensas Opere tui Causatae bonificari Quare Citt Sis Tmo pseni paritr et judler respone Datae in Cro Bresl Cujus Die 4ta mensis Aplis Ao Dni 1791. mo.

217

Ex parte Sri Thomae
Wilii cum Sri Thoporoli
edita pro Judis Caeli
Praesb. Cujus Litteris
Copia.

Ano Nat. Dm Salvatoris
Quadlem. vdlt. Sexta
Mensis Aprilis Ad Dni
1791

4/4 1791 ddt

Ezechiel Alexander de Moszczenne Moszczenski Praestan. de Capitt

Tibi Gnoso Stephano Luboradzki Burgrabio Crenz Lanciceng ^ de Bnis ac Summis Tuis dd. Vigore Regio dd. mds ut in Judijs Nris Crenz Brz Cujz proxe Juxta Sui Ordinaonem Celebrand. pltter ac peremptt Compareas ad Instantiam Gsd Margarethae Dembowskie Peszynska Relictae Viduae Anteactae in Bonis Faiewo Sortis Traditt Possessricis Actt Quae Te Inhaerend. Maobq factt aut faciend. vi Inscriptt Tori Citt seu potius pt Translapsos quosvis Trnos Si qui Dici merentur, ad paratt Cendnend in Trno Condnis Super Te obtentt, loco peragend. Exaucnis adcitt ad videng et audieng Te ad Effectuonem Decri Condtis obstringi Comportaonem = Conctus Arendatt im Te et Se Actt Initt Obligari Calculum de Sorte Traditt p Te Tenta reddend. Injungi Dependationem In seminationem bonificari, Cunctasq. Pretensiones et fundo Conciand. pacificand. Conseri Poenas in Sublaonem Processus Extendi ac ad quod Juris ent Deudi Citt et adcitt Sis paritt et Judicitt ad Prma ac alia respong. datt Cro Brz d. 2. Apre 1791 Ao ^ Sortis Bnm Faiewa Traditt Anteactt Arendatt Possessri

218

Ex Pte Psa Bęsinska
cone Gm Suberadz
ki Cltd Editae
Copia

Fra Wapt Dm Laetare =
Quadlem vdlt D 24ta Mensis
Aprilis Ao Dni
1791

12/4 1791

8/4 1791

7/4 1791

Do Urzędu y Lizigy Grodzkich Przedeckich Osobiście przyszedszy Urodzony Antoni Postyński Wsi Chrostowa Dziedzic Zapobiegaiąc Przyszłemu jakiemu kolwiek Uszczerbkowi Maiątkowemu to swoie przeciw Urodzonym Jadwidze z Swiniarskich Niegdy Urodzonego Tadeusza Tomaszewskiego Pozaszmeyskiego zas Slubu Urodzonego Chrzestoma kosowskiego Małżonce Czyli bardziey Obuygu Małżonkom kosowskim Czyni Zalenie y Protestacyą sposob Skargi się Iż na Zamku przed lubo z Roznych Obligacyi Zalący się pozostał Interessu Wypłacić Niegdy Urodzonemu Tadeuszowi Tomaszewskiemu Trzy Tysiące Pięcset Złotych Polt. gdy potym z Ordynacyi Dzierżawney Posesyi Wsi Zalężeny Należało od Niegdy Urodzonego Tomaszewskiego Zalącemu się Wrocic Dwa Tysiące Czterysta Złotych Polskich. Prócz Reszty summy nie Więcey gdy Tysiąc Sto Złotych Polt Czystego Długu z Owey Obligacyi Zostało na rzecz Niegdy Urodzonego Tomaszewskiego. Lecz już na Interes Ten Zalony Zalący Gotowych Pieniędzy Wypłacił Urodzonemu Niegdy Tomaszewskiemu Złotych Polskich Pięcset. z których Odebranych podpisu Niegdy Urodzonego Tomaszewskiego Wyraza, Iż nie Więcey iak Trzieść Set Złotych Polskich Od Zalącego się Należy się Upomnieć Co tak Nieszczęśliwy w Handle. z którego Zalący się dat. prohoc. Urodzonemu Bogusławskiemu w Komisyi Skarbowey przewodzi Proces. Na Sobie, a W tym Czasie Szukaiąc Obrony. Utrzymania się przy Possesyi Swoiey Zalący. Zawarł Komplanacyą z Niegdy Urodzonym Tomaszewskim Iakoby z Wyżey Wspomnioney Obligacyi był Winien Rzetelnie Wypłacić Trzy Tysiące Pięcset Złotych Polskich. Zalący Niegdy Urodzonemu Tomaszewskiemu Na Fundamencie takowey Komplanacyi Zalący bez Winnie. Procesować się pozwolił, Lecz gdy z Inney Strony tenże Urodzonego Antoniego Pozmierskiego. Nastąpiła Wprzód Wyrażonej Wsi Chrostowa Sadzeya. A Zatym y Interes. Urodzonego Bogusławskiego. Zalący Zaspokoić Wystarał się

Potym

219

Potym Wszystkim w krotce. Niegdy Urodzony Tomaszewski Ztym
się pożegnał Swiatem, Nie przyszło do tego. Aby Zalącego z tak
wego Opisu komplanacyi y Processu Zakwitował, Niespodzie
wał się Zalący Aby pozostała Wdowa na Ow czas, a teraz Ur
dzona kossowska kontinuować miała Proces: ile gdy z Zadn
go Zrodła. Nie poymowała Wypływaiącego Interessu, Aliści
bardzo na tey Wątpliwości Omylony został Zalący się, bo
Nie tylko: na Ow czas. Wdową będąc teraz Urodzona kosso
ska po mimo Wiadomości o Terminach. Processować
nie przestała, ale tym bardziey Teraz Wraz oboje Urodz
ni kossowscy Wyzuć z Szczupłego Maiątku Zalącego się
Usiłuią, a Jako Całkowity Pretext Interessu Wyżey Obja
sniony Nie Jest w Istocie Winny do Opłacenia długu
procz Szesciu Set Złotych ktore przyznaie Zalący się
Y Ta komplanacya ktora Zawarta była z Niegdy Urodzonym
Tomaszewskim z Okolicznosci Takowych Zadnym Sposo
bem Trzymana przez Zalącego się być Niemoże. Przeto tak
o Nieważności Tey komplanacyi Jako też y o Zniesie
nie Processu w Sądzie Przyzwoitym z Urodzonemi kosso
skiemi mieć Czynności Zalący Ofiaruie się Obowięzuią
się przysięgą Stwierdzić Jako Nie Więcey pozostał Winien
Zalący ze Wszystkich Oblikwidacyi Niegdy Urodzonemu
Tomaszewskiemu Jak tylko Szesc set Złotych Polskich
Salvis Salvandis. Antoni Gostynski

12/4 1791

8/4 1791

220

A
S. Gertrudis en
Mm. Rejoanta
Opra Martini

Ein Sta pt Dns
Letere Quaestionis vdt
Die 7ma Maij Aprilis
Ao Dni 1791

12/4 1791

8/4 1791

Ad officium de personalitate veniens Generosus Andreas Stempczynski Sortis in Bonis Fajewo Haeres solenniter ne Taliturnitate mente Legum praescribi videat invim omnimodae Diligentiae suae Maiestatis Cogit Maiestatis in Eo Quia Maiens habens sibi per Generosam Matrem suj Resignatam Sortem Bonorum Fajewa ignarus Legum Patriciarum nonsciens suj consulere Bono Praemissam Sortem in Etate non competenti quia nondum annum octo Decimum plenarie agens praemissam Sortem ultra obloquentiam constitutionis anni 1764 sed vili pretio ex ratione Imbecilis suj Etatis in personam Generosi Michaelis Sulkowski Resignatione etiam ultra communem Praxim ex re minorennitatis subsecuta abalienavit Quare Maiens sistens se circa Tutamen Legum Minorennibus resignare Bona vetantium praecipue constitutionem anni 1764vi de nullitate ac Insubsistentia ejusdem Resignationis Iterum atque Iterum quam solennissime Maiestatis offerendo se per Cassatione ejusdem Levationeque quanti sibi pro pretio exoluta Rehabilitione bonorum Sortis ejusdem Resignate Jure Mediante Actorum vel Salvis de Jure Salvandis

Andrzey Stempczynski pion trzyme

221

Jesus Hempel Jesu in
vim diligenz eng Jesu Sal
Verfii

Mathias

1791

Ja ba pr Dn Lotare
Quadrtm Sabbti ora
Nona Aprilis Ao Dni 1791o

Jesus

12/4 1791

Stanislaus Augustus Dei Gratia Rex Poloniae etc.

Tibi Illri Mgfco Dionisio Mniewski Castelano Brestensi Cujae Sancti Stanislaj Equti Brm Wiecina et Aliorum in Contiguitate existentium Haeredi de his ac Aliis Bonis Tuis gnltr Omnibus Mandamus Ut in Judiciis Nris Trribus Brestensibus Cujae Fra Ida juxta Suam Ordinationem Brestiae Cellebrandis personaliter ac peremptorie Compareas Ad Instantiam Gnosorum Onuphrij Grodzicki et Antoninae de Chranowskie Conjugum Igmorum Eorundem Brm Wiecinina Anteactorum Possesorum Qui Te et quidem Maritata in Competenti Mariti Sui Authe et Assistentia Inhaerendo Documentis Suis Causam praesentem Juvantibus tum Manifestationi facto Vel faciendae Citant Idque ad Videndum et Audiendum Te ad Bonificationem non Nullarum Praetensionum Stante Possessione Suorum Actorum ad te habitarum Seorsivoque porrigenda Regestro Specificatarum, Obstringi, Solutionem Quotae Restantis ex originali Summa Tibi ad Scriptum Manuale Tradita Una cum provisionibus provenientis pro Re Suorum Actorum Adjudicari, In Omnibusque Circumstantiis et Occurentijs Condescensionem In Fundum dictorum Wiecinino Assignari Pro quibus praemissis et Alijs Fusius in Termino Termini enarandis et Inquisicionibus probandis Praetensionibus Citario Sis Trno pariturus et Judiciatiter responsurus Datum Brestiae Die Sexta Mensis Aprilis Anno Domini 1791.

222

Copia Relationum
ex Pte Gnm Prodrich
Contra Illustrem Msgr
glum Meniewski

1791.

Fa 3a pt Dni Judicatura
drglem vdlt Die 12 Mens
Aprilis Ao Dni 1791o

Susceptae

Probatae

12/4 1791

Jacobus Sigismundus Kretkowski Praedecens ac Capitaneus Ordinis Sci Stanislai Eques Tibi Mozo Martino Szadokierski de Bonis tuis quibus omnibus mandatur in Trno Condnis Fa 2da pt Dm Palmar Ao praesens inter se Actt ab una et ~~[illegible]~~ Mcio Dominicum Boianowski ac Jarnowski in Fundo Bm Ogonelewo ~~agitans~~ mente Dni Crens Praedecens Fa 2da pt Dm Lectare Quadrlm inter se Actt, et Eosdem Mgcos Boianowski et Jarnowski pro tali agitans incidenti pmtr ac pro ompti Comparas Ad Instantiam Mgci Joannis Nepomuceni Kosinski Regentis Crens Praedecens Actt. Quae te Citt et adcitat, idq ad videns et audiens, te ad instantaneum deponendam fidele Veritatis Testimonium in Causa cum supraxim Mgcis Boianowski et Jarnowski in Trno Condnis agitans praevio pro tamen pro te praestando Corporali Juris adigi et Compelli pro quo Citt et adcitt sis parent et Judlr respons Datt in Crio Praedecens die 8 Aprilis Ao Dni 1791

223

13/4 1791

Stanislaus Augustus Dei Gratia Rex Poloniae Magnus Dux Lithaniae &c

Tibi Gro Michaeli Dąmbroski de Causa infrascripta Bonisq Tuis ac Summis gratis Omnibus habeat et habere Mdms Ut in Judicij Wris Terminis Bresl Cujus Juxta Sui Cadentiam Bresl Celebrandi pro ac per eum pro Comparendo Ad Instam Mfcor Chrisosthomi Kossowski et Hadrigis de Swiniarskie primi ob Mfci Thadei Tomaszewski Secundi ad Gnus Voti Ejusd Mfci Kossowski Contis Ad Qui Te Inhaerendo Protestationi factae vel faciendae Citt adiciendae et audiendae Te Antecommia ad Instantaneam reproductionem tam Scripti quam per ob Mfcor Thadeum Tomaszewski primevum Maritum Infideli Judaeo Jochne Marek Incolae Posnaniensis Super quotam Centum Sexaginta Unius Aureor hunc Dati, Quae Transfusionis Ejusd Summae Jnrem Tui exhibitae Stringi Quibus repositis tam Scripti quam Transfusioni Uti Scripti Compellati Cassatis et Annihilatis, Wihilominus Te Penalem respu Lectrationis Transfusionis adinveniri Quare Citt Sis Termo parit et Judicatur respon Dab Bresl. Die 10. Martij Ao D. 1791

224

16/4 1791

Onufrius Bromirski Capitaneus Plocen. Insignis S. Stanislai Eques

Vobis Mcis Joanni Mariano Alberto Teclae et Hedvigi Mci Złotnicki consorti Fribus et Sororibus inter se Germanis Swierczynskim et quia Assistentia indigentibus cum eadem de Jure incumbenti de Personis Bonisque Vestris Gnaliter Omnibus vigore Regio et nra qua hac in Parte fungimur Capitl Authe mandamus ut in Judicijs nris Crenis Capitl Plocen. Feria Secunda juxta sui cadentiam in Cro Plocen. Celebranda pr̄lter ac peremptorie compareatis ad instantiam Illmi Mci Francisci Kokoszczynski Camerarij Fris Plocen. et ex eodem Pltu ad Tribunal Rni Electi Deputati Bre Mogielnica Haeredis Actl Qui Vos inhaerendo Maori facti e faciendo ad paratas quasvis inscriptiones connexionem causae habendo adcitat ad videndum et audiendum Vos ad satisfactionem praecautae Evictionis in Contracta Resignatorio proponsae ab impetitione Mcae Mariannae de Koziebrodzkie olim Mci Josephi Zakrzewski Pocillatoris Sieprcen. et Judicis Crenis Plocen. consortis Relictae viduae Matris et Victoriae Filiae Virginis innuptae Zakrzewskich Stringi Onus si quod apparuerit ad Substantiam vri regularis Decerni quare Citamini et adcitamini sitis parituri et Judex responsuri Datt in Cro Plocen. die 15 Aprilis Ao Dni 1791

225

Ex pte Sm. Hohestaetzo
Hic cum mag. Indiaetzo
Hic ita dicta

Copia

Solo pt. Dn. Julia
Quadstm. vt. Dni
16 mensis Aprilis anno
Dni 1291

Sufficit

Stanislaus Augustus Dei Gratia Rex Poloniae &.

Tibi Gnoso Josepho Głuszkowski de Persona Bonisque

18/4 1791 tuis Gnaliter omnibus ac Summis quibusvis Pecunie

habitis et habendis Mandamus ut In Judijs nostris

Terribus Pallus Brestiae Cujus primis et Proximis Bre-

stiae Secundum Cadentiam Lege descriptam Cele-

brandis personaliter peremptorieque Compareas ad

Instantiam Instigatoris Judicij Nostri ejusque Dela-

toris Jmsi Alberti Jakrzewski Actoris Qui Ze intereu-

do protestationis Suae officiose factae aut Faciendae

Citat advidendum et audiendum educendumque hac in

Causa Scrutinium ratione Perte Sui actoris tempore

non pridem preterito anno praesenti in Civitate Kło-

dawa Fundoque ad Praeposituram Kłodaviensem pertinens

Ignotum Cujusnam motivo Sine ulla mala tibi data

occasione infestationis Lesionis Colaphisationis

et in vitam Sui actoris machinari omnino appro-

missionis per quod Contra Leges Regni talia Illicita

prohibentes excessionis poenasque hac in Passu mentio-

natis Legibus ~~[illegible]~~ praescriptas Super Ze extendendas

adtractionis pro quibus praemissis Citaris Sub Pari

turus et Judicialiter responsurus Datum Brestiae die

15 Aprilis Anno Dni 1791

226

Ad Sancte Fratri Fabricae
Mi: Cong. Fratrum Jesu Christi
Mi: Edite Cito Christi
1791

Tra Adapt. D. m Rammis Palmar
vel H. 18 ua mensis aprilis A° Dni
1791

Suscepit

18/4 1791

Actum in Castro Gostinensi Feria Quinta post Dominicam Judica Quadragesimalem videlicet die Decima quarta mensis Aprilis anno Domini Millesimo Septingentesimo Nonagesimo Primo.

Videatur hoc loco certa Maffatio ex re et pnti Comparitione Mgci Dominici Boianowski Succamerarij Sacrae Regiae Mttis Brum Zurawice Lania Ogonelewo cum attinenc moderni haeredis in et cum Mgcum Joannem Nepomucenum Kosinski Regentem Crenc Praedecc Bm Villae Obatki haeredem idque ratione p Ipsum sui Querulanc ad manutentionem quandam Complanationis certae inter Mgcus Josephum Ensiferum Crusuiciensem et olim Vincentium Dapiferum Jeniwladislaviensem Fratres gnos Jarnowskie ab Una, ac Mgcum Albertum Kosinski ad pcens Ensiferum Radziejoviensem intuitu libere sui Scionis Arborum Pinaticarum in Sylvis et Bonis ad Bona Ogonelewo sputanc, ad Bona vero Obatki p re tantum ejusdem Mgci Alberti Kosinski non autem manutentionis ejusdem Complanationis nullo modo Bona haereditaria Ejusdem Filij servientis pte ab altera factae, Onus Ulla

227 Circa

Circa quaesitam haereditatem sui Maiorum
officio declarat velle abstinentiam
Sua propter ne suus quaerulans eo
negotio in termino Conclusionis per
Magnum Sanctum Rosinski Regentem
Praedicti favore sui exprocurat in
Fortuna sui patiatur jacturam et Detri-
mentum de Nullitate et invaliditate tam
Ejusdem de Actu in se antiquis terrae tam
planationis nullo modo subsistere Valere
quam exprocurat Decreti Condis favore
Magni Rosinski Plati hanc suam ad Actu
Pergo defert antefatorem offerendo
de tam de insubsistentia praecensitae
Emplanationis pro Omnium Actuum
Novorum pure Actus salvis Salvandi
facta quae dabitur Latini Ex Actibus
Capitulis Extra
Rosinski
Latt per Zaglewski

18/4 1791

Stanislaus Augustus Dei Gratia Rex Poloniae Magnus

18/4 1791

Stanislaus Augustus Dei Gratia Rex Poloniae Magnus Dux Litchvaniae
Etc

Tibi Mscio Josepho Jarnowski Ensifero Crasviciens de Bnis tuis qnltr Omnibus Mdnis ut in Judiis Mris Trinibus Brestens Cujae abhinc prius proximius Brestiae Celebrand pnltr peremptoq Comparens ad Instantiam Mscii Alberti Szathowski Venatoris Praedecens Succor tam oto Mscii Stanislai Jarnowski Dapiferi Juniorlad Parentis qm et oto Mscii Vincentij Jarnowski Dapiferiae Juniorlad Filij resero Sae Regiae Mattis addili Tutoris Acto Qui te inhaerend Documentis rem de plano fulciens Cito ad videnda et Audiend Attentis Omnibus pro Te quomodolibet Contractis perindeq in Oneratione fortunae Aliisq Actibus injuriam Pupillis inferend Te Laesivum Tutorem esse judicari ab Eademq Tutoria removendam Censuri Pupillos Actori tradendos adq Fortunam Eor gratia gerendae Economiae prospiciendiq bono Minorenniam restituendam demandari pro Tribus Cito Sis Tmo Quens parito et Judltr respond Dato Brestiae Die 13. men Aprilis 1791 Ao

229

18/4 1791

Stanislaus Augustus Dei Gratia Rex Poloniae Magnus Dux Litt. etc.

Tibi Gnoso Antonio Rokicki seu Invicem Congibus de Bonis vris ac Summis gnltr omnibus mndmus, ut Coram Nobis, Judiisq Nris Trrbus Brestt Cujus pxe Brestiae Celebrane pnltr ac pemptt Compareatis Ad Instantiam Mgci Michaelis Sulkowski Subdapifenae Covalien. Actt. Qui Te Citt et Adiitt Ad Videne et Audiene, Te Gm Rokicki Citt, Intuitu Possonis Hereditt Brum Fajewo — ad Optionem Judltr dandam (: Utrum Circa Hdtem Eorum Brm Fajewo persistere volueris nec Ne:) Stringendum fore Arbitrari, In Casu persistentiae circa Documenta Possinem Hdtriam quomodocunq Tibi stabilientia, per Te Oblata, Ad Soluttnem Summae Conctu Venditt Brum Fajewo exarata, Instantanee Te Adigi Quod si vero Summam ex Conctu eveniene Se Actt Concernene persolvere renueris, extunc Sublatis et Annihilatis Documentis, scilt Conctu Venditt et Resignaone Brum Fajewa, Se Actorem circa Hdtem Eorunde Brum Fajewo Conservari. Caeteraq juxta exigentiam Causae ponendamq Suo in Judio Conclnem perpendi, Resolvi ac Decidi Citt sis paritt et Judltr Respon. Datt Brestiae, Die 16 Aprilis A Dni 1791

230

18/4 1791

Stanislaus Augustus Dei Gratia Rex Poloniae Magnus Dux Lithovaniae Russiae Prussiae Masoviae Samogitiae Kijoviae Volhyniae Podoliae Livoniae Smolensciae Severiae Czernichoviaeq.

Tibi Mco Bogumillo Trzebuchowski Pincernidae Praedecensi de Causa in Praesentia Bonisq. tuis ac Summis ytt. Omnibus accedimus. Ut in Judicijs Unis Terrae Brestiae Cuiae pro nunc juxta Sui Cadenam Brutae Celebrandae ptt. ac peremptorie Comparaes. Ad Justantiam Dni Blasij Tarnowski Bnm Chocenski Haeredis Actoris Sui Te inhaerendo Documentis Suis Causam praesentem ex re sui Actoris Fulcinae Citt. seu potius ad paratam Jurisdictionem Incidentiamq. Causae seu Actt. ac Mco Burdzinski incidentem, Judicijs promotae ac paratae Condicionem in Judicijs Terrae Brestiae Cuiae pt. Fm Sancti Michaelis Archangeli scilicet die quarta Mensis Octobris Ao. praeterlapso 1790 super Te Citto obtentam adcitat. idq. advidens et audiens se Actoris ab impetitione Sui Citti occasione impositi Arresti super Summis binis Unius quatuor millium fl. alterius Sex millium Sex-centum Viginti florenorum grossorum quinque Pol. tam ex tenuta Bnm Chocenski provenientis quam ad manus accomodatis ac Contributionibus Mcoq. Burdzinski propriat et p Dnm Cenae Brestiae Cuiae Tra Secunda pt. Fm Sti et Individuae Trinitatis die Sicilia Trigesima prima Maji Ao. praeterit. latum solvi eiq. Mco Burdzinski praecommissum et exolutum evinci et eliberari a praecommissoq. Arcto Actoris immunem declarari obstringiq. Causamq. respu. ejusdem Summae cum Mco Burdzinski Concludendam et ab eoq. uti debitae repetendam praescribi et declarari Paenae respu. Nullitatis se Actoris Comitatum extendendas decerni litis expensas refondendas

27/4 1791

I.GR.SR.

Officium Burgrabiale Crenę Praedecenę in-
frascrum dum pro Trno Condscionis mente Dni Crenę
Praedecenę Die 4ta Menę et Anni psenę inr Gsos Antoni-
um et Victoriam de Zaiączkowskie Conges Osinskie
ab una, tum Gsum Franciscum Grodzenski pte ab
altera prolati, pro die hodierna cadenę ad Bona
Łakno impediente legalitate sui ullo modo conde-
scendere non valet; Trnus autem ptibus pmissis ne
translabetur, Eunę de Consensu etiam dictar
Ptium ad Diem Vigesimam Tertiam Menę Maij
in Ao psenę venturam cum omni robore ac
rigore Dni Executivi, ac Conservaone Trni
talis, qualem ad psens Ptes habiturae erant
limitat, prorogat ac differt. Datum in Zbi-
iewo Die 27. Menę Aprilis Ao Dni 1791.

Ignatius Uiazdowski Burgrabius
Crenę Praedecenę
mpria

233

29/4 1791

Stanislaus Augustus Dei Gra Rex Poloniæ Magnus Dux Lithuaniæ Russiæ Prussiæ Masoviæ Samogitiæ Livoniæ Volhyniæ Podoliæ Podlachiæ Livoniæ Smolenskiæ Severiæ Czerniechoviæ &c

Volis Mgcis Caetano Uminski Depisero Generali Starostiæ Brun Burgrabia Starosti tum Jo Mgcis Paulo Ulatowski Judici Subdelegato Ludovico Zakrzewski in Locum Mgci Subjudicis etatum Subdelegato et Josepho Dunicki Judicibus Terrestribus Brestensibus Cujæ tum laboriosis Ilariano Dynarski Martino Olszewicz, Mathiæ Antoniewicz et Mathiæ in Servitiis existentibus de Causa intervenistis Vestris aliisq omnibus quorum damus Ut in Judicij Nostri Ordinarij Albus Scribij Pri Petrovien pleno ac perempto Comparendi ac Instantiam Judicij Nostri Causa Delatto per Franciscum de Chmielowice Olim Jo Francisci Ogiński cruelitter interempti Conthoralem Dnam duas Natas alias Agnetis Brygitta Wilhelmina Sophiæ et Apolonicæ cum prosatis aliis Jo Ogińskis procreatas Illustris Ogińskich in Actis Jtis Mgcis Constantin Comitis Ogińskich Pri Primarij Celsi Culmen Dominij Suiagensis Nuncupati Nuncupatæ Matriæ Parentis Vindicantium Actis Lucr Jus intuendo Documentis Causa Celsitudinis Suæ Jmpletam Nuncupatam super aliis Jo Ogińskis aliisq autibus Tutelaribus probationibus Actis hinc ad Videndum et Audiendum Se Mgcis Uminski Depisero Generali Dnam Antecessorem ad Solutionem Labiosi Ilariani Dynarski Martini Olszewicz Mathiæ Antoniewicz Curialium Bubulcor et Mathiæ in Servitiis existentium obligeri Quibus Statutij Actionem cum Eadem diligenter dum præsentibus in directa Actione Relatis Decretis tum Terri Brestensis Officij Tribunalitio Pri Petrovien Anno proterlapso 1790 Ultimo disponendi et Justitiæ ac probationibus favorabiliter prolatis Statutis ac de integro repetitis Laboriosos Ilarianum Dynarski Martinum Olszewicz Mathiam Antoniewicz Curiales Bubulcos et Mathiam in Servitiis existentes Actuales homines dassignet prout in Ante acta et præsens Actum apud Te arcistantur / non aliter Nisi pœna mortis præmendos fore arbitrari Jussimus alios Complices Nempe Mathiam Ministerialem Mathiæ Silvestri Simonem Mirowski Antonium Jerkiewicz Andream Nicolaum Franciscum Pulaski Adalbertum Wiazowski Adalbertum Malendowicz Mechaelem Antonem Paulum Equitem Joannem Mirowski Joannem Byk Jacobum Stiacentium Casimirum Bubulcos aliosq complices pœnis distinctis Demerito eorum Aquiparentibus subjisse deberi Quapropter Te Mgcis Uminski pro Causato per

235 Mandatum

Se les Pour Copie
Mad curé Mon-
Municipalité Ch
Ce 6e pr Prairial
me Jean Polycarpe
Dr 23e mai
Copie de Mr 1791

30/1791

29/4 1791

Stanislaus Augustus Dei Gratia Rex Poloniae
Magnus Dux Lithvaniae Rusiae Prusiae &c.

Vobis relicta et Successoribus olim G. Constantini Stepkowski tum G. Thomae Stepkowski Filio de personis bonisque vrs gntr omnibus mandamus, ut in Trnis Terrae Brae Cujae proxe abhinc Radziejoviae, juxta solitam cadentiam celebrae perstr ac peremptt comparaeatis ad Instaam Infidelis Salomonis Starynowski Incolae Piotrkae Actt, Qui vos et quae Actt in assistea Illris Mci Bogatko Castellae Crusvae Domini sui vos citatos in assistea de Lege requisita inhaerente documentis suis, citat seu potius ad paratam Remissionis Decretum, paratam Condemnm super Te G. Thoma Stepkowski obttm revificando vobis caam et actionem morte olim G. Constantini Stepkowski Parentis interruptam adcitant, ad videndum et audiendum Vos, non referendo se unus ad alium, ad solutionem Summar. primae Quinquaginta Septem Aureor Hungaricalium scripto certo manuali in Słomkowo die 26. Febr. Ao Dni 1786. datuatt, ad solvm una cum provne assecuratt. Alterius Novem Aureor itid Hungaricalis et Grae Decem Polonae pro mercimoniis, debitae Tertiae itidem Urgae Decem Flae Polonae a Vobis pro Mercinariis proveniens stringi et compelli. In casu vero Recusatae per Gsam Matrem Summar pro G. Thoma Stepkowski Filio ~~Stepkowski~~ solutionis, se Actt ad Juramentum, prout circa concreditam Filio pecuniam, et Mercimonia Solutionem et Satisfactionem pro eisd Mercimoniis olim G. Constantini Stepkowski Parens assecuraverat, admittt, quo praestito id quod juris et justitiae erit, nexu formandae conclusionis contra vos decidi et Sententiari. Actt et Adictt. sitt parit. et judtr respons. Datt Radziejoviae die 20. Aprilis 1791. Quartae demum Sexagenta Sex Flae Pol pro arboribus Poinaticis et una Quercinea ad edificandum Domum ad Piotrkow ad Veherendum non autem advectis G. Thomae Stepkowski datae)

237

30 1791

Expte Infidelis de
Lamonis Hayn ex
Pro Symphoriae
Cd Copie

Ex Act pt Tota de
Lamo Sam Pache
ti a Ill. 29. Mar
Ipsi Ci Dni
1791

30/4 1791

Actum in Fundo Brum Ogorzele
wo Curiaque ibidem Sita Feria Quarta
post Festa Solennia Sacri Paschalis pro
xima Scilicet Die Vigesima Septima A
prilis, anno Domini, Millesimo, Septingen
tesimo, Nonagesimo, Primo.

In praesentia Gnosorum Francisci Grembecki, Ca
ietani Słubicki Burgrabiorum Subdelegatorum
Cren Praedecen, Joannis Dzierzecki, ac aliorum
nobilium ad actum praesen Congregatorum, nec
non Mtis Regni Gnalis Providi Cajetani Czer
nieski de Obałki authen et Jurati actum
praesen acclamantis.

Officium praesens Castren Capitt Praedecen
Notariatus. In Termino hodierno vigore De
creti Judicij Officij lus pleni in Judicijs Ca
stren Capitt Praedecen Tra Secunda pt Domini
cam Laetare Quadragesimalem proxima vide
licet Die Quarta mensis et anni praesen Inter
magnificum Joannem Kocinski Regentem
Cren Praedecen ab una tum magnicos Hedvigim
de Jarnouskie ott magnici Victoris Boiano
uski Exercitus Magni Ducatus Lithvaniae
Gnalis, Contem Relictt viduam matrem et Domi
nicum Succamerarium Sae Rae Mattis Filium
Boianouskie atq Josephum Jarnouski Ensi
ferum Crusvicen ac alios Comparitione Com
prehensos parte ab altera, prob. [illegible] Ma
mirum Decreto, Suspenso toto Negotio [illegible] Filios
[illegible]
Conden

239

Poloniae Magnus Dux
ae Kijoviae Volchyniae
Severiae et Czer-

denti ad Bona praesentia Ogor-
dendo, Jurisdictionem suam officiosam
praescripti ministerialis acclamatam fundam
Qua fundata, ac omni securitate actibus offi-
ciosis congrua provisa, Partes ad sui compa-
rendum acclamare fecit, Quibus et quidem Ma-
gnifico Joanne Kosinski Regente Crem Praedecen
actt et Citt prtr, Magnificis Hedvigi de Jarno-
wskie ott Magnifici Victoris Boianowski Exer-
citus magni Ducatus Lithvaniae Gnalis Con-
sorte Relicta Vidua matre, et Dominico Suc-
camerario Sae Rae Mattis Filio Boianowskie
tum Josepho Jarnowski Ensifero Crusvicien
Citatis et actoribus per Eund Magnificum Bo-
ianowski suo Matris ac Magci Jarnowski no-
mine personaliter Gnosis Blasio Rudkowski,
et Joanne Leszczynski adcittis prtr, Gnoso
Martino Szadkierski adcitato per Gnosum
Blasium Rudkowski Comparentibus et secum
Judicialiter Controvertentibus: Quarum Contro-
versijs, et quid Magnifici Kosinski Regentis Crem
Praedecen Bonorum Obathi moderni Haeredis, re-
stitutionem asserum majorum in Borris ad
Bona praesentia Ogorzelewo spectantibus,
ex arboribus pinnaticis per Tritores Lignorum
Cura et opere sui in Fundamento Complana-
tionis certae inter Magnificos Josephum Ensiferum
Crusvicien et Vincentium Dapiferiae Junivlae Fra-
tres germanos Jarnowskie ~~[illegible]~~ olim Magnifici
Stanislaj Jarnowski Dapiferi Junivlae cum olim Ma-
gnifica Constantia Szembekowna procreatos Filios

Suis

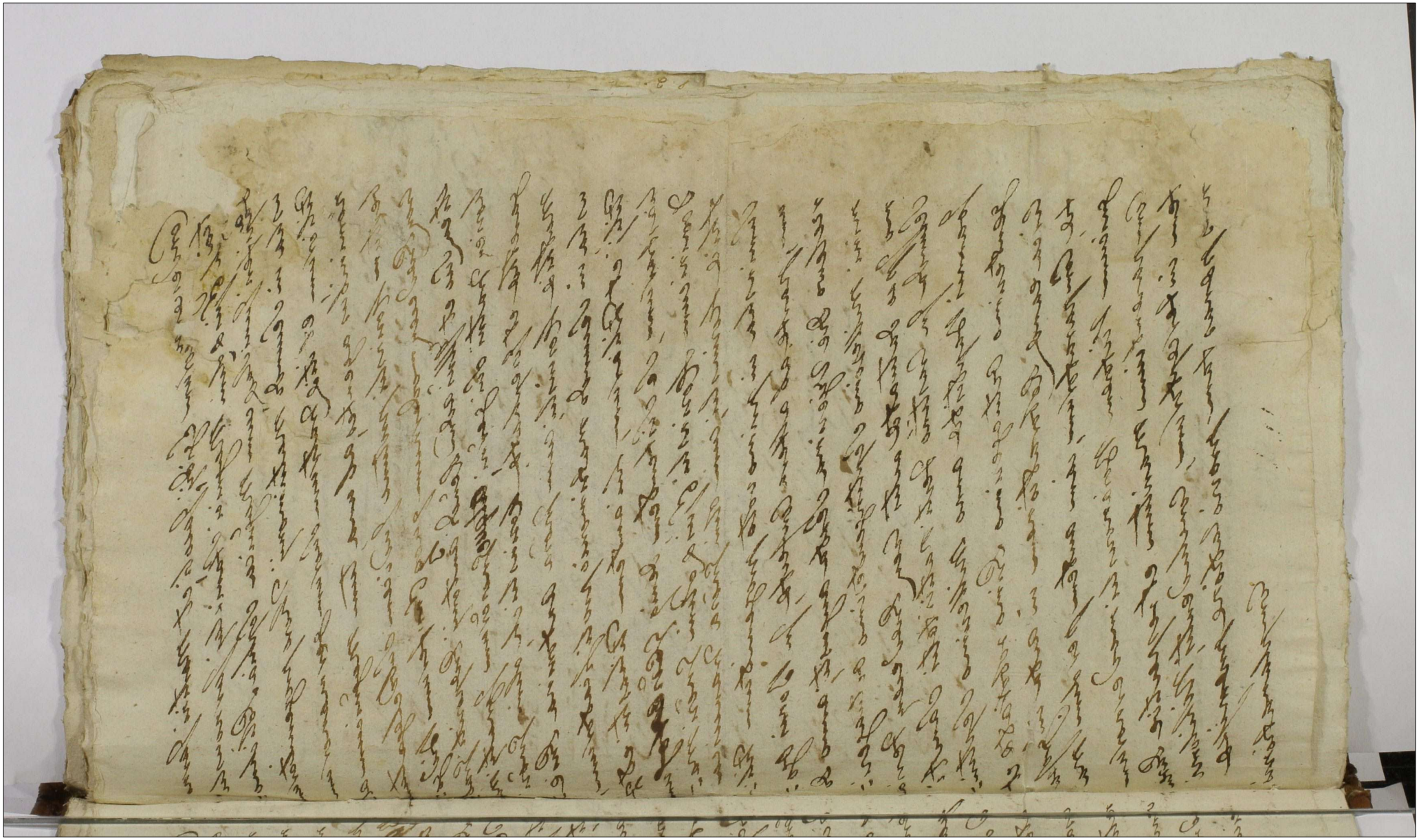

Polonia Magnus Dux
...ia Kijoviae Volchyniae
... Severiae et Czer-

Complanationis, quam et in Subla...
extendi poscentis, Jam vero magnificor...
nowskich et Jarnowski, reposita manifestatio eo-
ram actis Cren Gostinen Feria Quinta post Domi-
nicam Judica Quadragesimalem anno praesen
per Suprascriptum magnicum Dominicum
Bojanowski modernum Comparentem Con Recensi-
tum magm Joannem Kosinski Regentem Cren
Praedecen de nullitate et Invaliditate, tam Supra
de data exarata Complanationis quam et Decre-
ti Judicij Sui pleni altius de ejus tenore inser-
ti, adpraesens in executione extantis, facta, ad
actaq Cren Praedecen Fra Secunda post Domi-
nicam Ramis Palmarum anno fluenti per
oblatam porrecta, Causam eand Foro Ju-
dicij officij Sui non Subesse debere Inferentium
Coram Se factis exauditis. Quoniam Supra
dictus magnicus Dominicus Bojanowski alti-
us de data expressam Complanationem li-
beram Scissuram Lignorum tam pro Foco,
quam et aedificijs Bonis obalki opportunorum
ad decursum quindecem annorum praecustodi-
entem, Suprascripta manifestatione Sua in-
cusat, exindeque Cognitio hujusce Compla-
nationis tanquam in dubium vocatae inter-
venit, quae officio Suo Condescen minim
ad resolvendum Competit. Ea propter Judi-
cium officij Condescensionalis Causam han-

cum

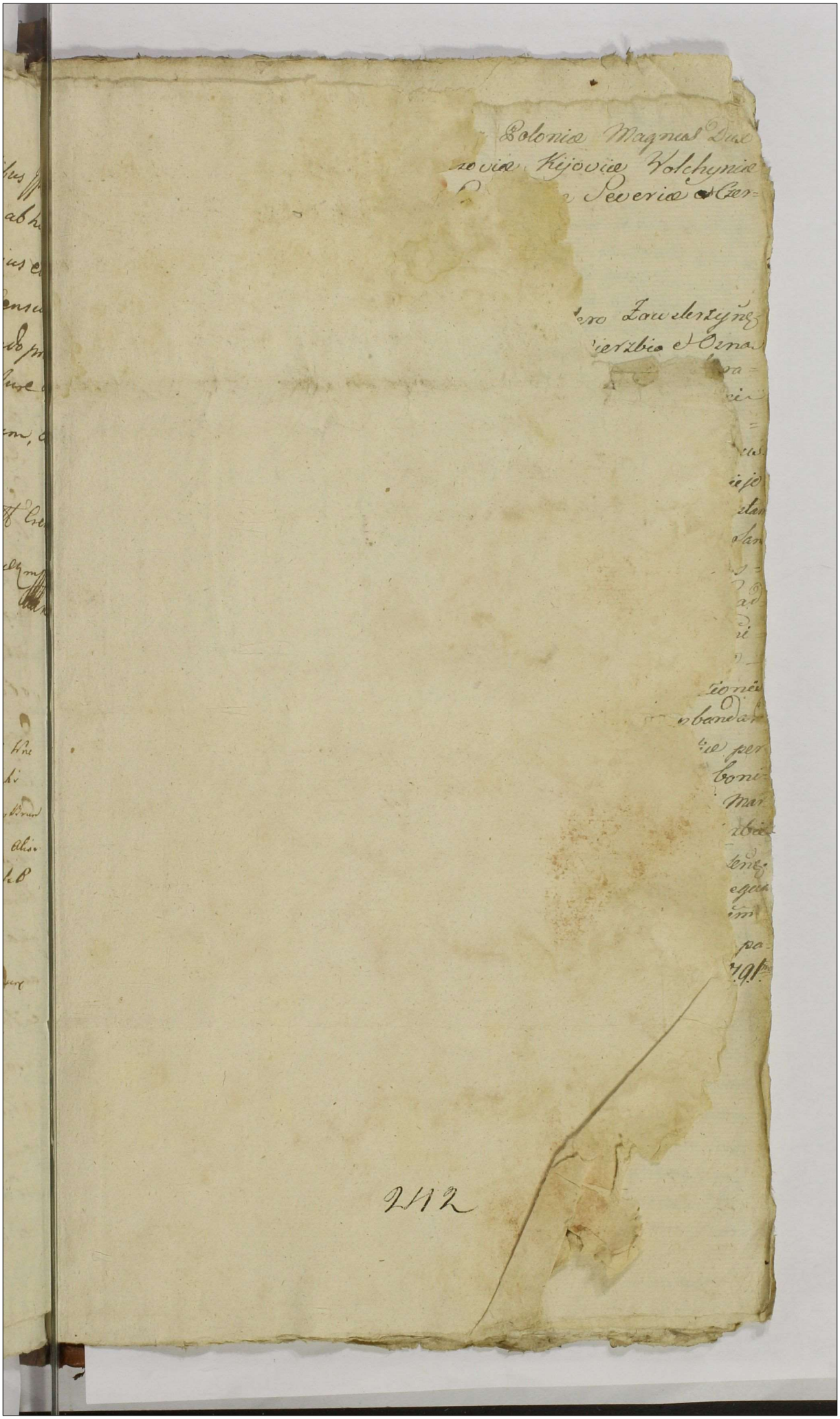

Stanislaus Augustus Dei Gratia Rex Poloniae Magnus Dux Lithvaniae Russiae Prussiae Masoviae Kijoviae Volchyniae Podoliae Podlachiae Livoniae Smolensciae Severiae et Czerniechoviae

2/5 1791

Vobis J. Mcis Antonio Sierakowski Vexilifero Zawskrzynensi Ordinis Siti Stanislai Equiti Brum Wierzbic et Osna et Ryn Haeredi tum Elisabethi seu Alterius Nnis Sierakowski Olnae Plocensis Eorunsi Brum Dnae et Possestrici nec non Gsi Stanislao Troianowski in Eisc Brum supra scris Commissario de Bnis vris gnattr. Omnibus mandamus ut in Judicijs Nris Terrae Brestensis Cujiae pxmae Radziejoviae Celebrans prttr tgmae ac peremptae Compareatis ad Instantiam Mci Andreae Mierzeiewski Brum Sampolina num Sampolinka Haeredis atq Gsi Ignatij Srzemski Actae Qui Vos in haerendo Mni factae v faciens ac Documentis suis Citt adviden et Audiens Vos poenis ad aequatis mente Legibus Rni descriptis rne violentiar in fundis Sampolinensis pacificae Possessis arborum excissionis Borrar in Campos exterpationis evasionis petratae ac variarum Inconvenientiar Inquisitae pbandar actionis seu super quem vri Citt de Cujus mandatu violentiae per Actae sunt extendere videbitur Offici damnaque vis Causata bonificans in Jungi nec non Statuitionem Inculpatae vd St Lbei Martini et Bogusław in Ryn: ac Alior Holandinor tum Subditorum de Bnis Wierzbic Violentias Executorum Regro seorsivo specificans Qui pxens Citone apud vos arestant demandari statutos Poenis adequatis pcipuae Martinum ac si Holandinum rne ze Actae Gsum Srzemski velle Convulnerate punibiles ad inveniri Citt sitis paritae et Judittr respons Datae Brestiae Die 28 aprilis 1791

243

Et Pte Mu Mierzeiow
ski cum J Mcoi Sie
rakowskie

Copia

1791

In Cro Praedecens

Tra Zdapt Dcam Conductus
Sashe vdlt d 22da Mensis
maij Ao Dni 1791

23/5 1791

3/5 1791

Ad Officium Vr. personaliter veniens Mgnus Stephanus Stężowski Subsinus Biecz
sue et Mgca Salomea de Łyskowskie primi olim Gnosi Michaelis Wiśniewski
secundi, ad presens Voti sui querelantis Consortis Mē agens quam pn„
„mum per Mgcos Elisabeth dm de Łąsiorowskie ultimi nuptus Niemo„
„iewska Matrem, et Isidorum Grzymieński Subdapiferum Cruvien
in primo matrimonij thoro procreatum Filium, tum Mgnum Ma„
„thiam Lubowiecki Bullatorem Cruvien et Comissionis Civiliter
Militaris Ptus Brest Cuiavie Comissarium suprascripta Mgca
de Łąsiorowskie Niemoiewska Curatorem pro Judicij Tribus Bretens
Cuiavie adquandam Remissionem ab Officio Castrens Radzieiens
ad Jūm Tre Bretens Cuiavie subsecutam, non solum evocatorie
si quidem „Baltu Lancicij, ast et incompetenter Concitatus extitit
ac statim abviando Factunce sue lapsui, referendo se ad anteriores sui
Querimonias, Cōtē olim Mgnum Valentinum Łąsiorowski, Mgca Niemo„
„iewska Matris Fratrem, et Mgci Grzymieński Curiculum Acta
Auctheng prena in negotio illatas, Cōtē eodem Mgcos Niemoiewska
Matrem et Grzymiński Filium, uti olim „Valentini Mgci Łąsiorowski Successores
manifestari vegit in eum Querimonice Sensum. —

Venim preclibati Successores olim Mgci Valentini Łąsiorowski, perfectam
habentes Notitiam, q olim Gnosus Michael Wiśniewski de mani„
„bus cujusdam certi Amici, ac si a Gnosio Wilkęski sive Radzinski
Personis ignotis, olim Mgci Valentini Łąsiorowski Juvidatoribus,
delegati, non majorem Summam pro Sibulo Hereditatis Prum
Jor quam inquantitate Duccentorum. Decem Aureor Hung
bevavit, hancq Summam varijs Creditoribus expendenda pro„
„sione previis Scriptis Reversalibus, post subsecutam ejusdem
prius Gnosi Radzińskj et Wilkęski coram Actis presentationem
dispartivit et Testamento ultime Voluntatis sue, Summam
hanc q sit olim Mgci Valentini Łąsiorowski propria, clanificavit
et eandem a Creditoribus repetendam indigitavit: ex qua Suma
suus Manifestans non nisi ab uno Creditore Duottam Viginti
Aureor Hung percepit, et hanc quovis tempore, una cum Scriptis
Reversalibus ac restantes Summas se se regulantibus, Testamen„
„to supra mentionato specificatis Cui Competerint restituter se decla„
„rat, actamen, tōties mentionati Successores Łąsiorowiani, omnis„
„is Creditoribus, Summam eandem Testamento altius exarata
specificatam retinentibus, se Manifestantem, ac sui Manifestan„

2 4 4 his Consortem

23/5 1791

2115

[illegible]

23/5 1791

Actum in Fundo Brum villae Cety Curiaque ibidem Sita Fra Secunda post Dominicam Cantate proxima scilicet Die Vigesima Tertia maij, anno Domini Millesimo Septingentesimo, Nonagesimo Primo,

In praesentia Gnosorum ac Nobilium, Michaelis Glembocki et Vincentij Sulkowski ac aliorum Nobilium ad actum praesen Congregatorum nec non mlis Regni Gnalis Providi Josephi majewski de villa Dziewczopole authentici et Jurati actum praesen acclamantis.

Judicium Officij Cren Capitanealis Praedecen Notariatus in virtute Decreti Judicij Officij Sui pleni In Judicijs Cren Capitt Praedecen Fra Secunda post Festum Sancti andreae apostoli proxima nempe Die Sexta mensis Decembris anno proxime praeterito Millesimo Septingentesimo Nonagesimo Ipso Inter Gnosos martinum et mariannam de Chrząszczewski e Conjuges Szadokierskie ab una, tum magnicum Josephum Łacki parte ab altera prolati Condescensionem Judicij Officij Sui unius absentia non obstante Sive Gnosi Burgrabij Cren Praedecen ad Fundum praesen Brum Cety pro Die hodierna decernentis Condescendendo Jurisdictionem Suam Officiosam voce Suprascripti mlis acclamatam fundavit. Qua fundata ac omni Securitate Offi-

246 ciosis

26/1791

24/5 1791 Kopia do Kancellaryi Przedeckiej

Casimirus Natcz Odrowąż Raczyno Raczyński Cu
rie Rui Marschalus Majoris Polonie Dux &c Capidareus

Dehis Ugus Chrysostomus Rosporski et Hedvigi de Swinarskie Primi
voti Ugi Thadei Tomaszewski ed ab Eorg Thē adidalitiali Secundi
ad presens Ugi Rosporski Tenti seu Jnviem Congiles Rosporskium
Tum Swinskie ejusd ad Ugi Thadei Tomaszewski Olim Fratribus
ed Sororibus inter vos germanis Odeing Jnstiā Johme March Judeo
ed Jnsche Synagogae Pomaniem Delausa inthaderā Benigi vestris
glis dig mandamus ut in Judiciis Nostris Cathedralibus Pol primis
et primis inste Pl Salabrau plis ac peremptorie Comparentis Ad
Prosdam Jnfidelis Herz Rosper Judei ed Jnsche Synagogae Pomera
nien Ugi Michaelis Dgmborski Juris quesidnum ad Qui vos ed
quos Ugus Rosporskie pro Obtendam nostro in Judiciis Sup Swinsky
ed Ugi Thadei Tomaszewski Condemnationem Abs Jnsidentiang
Causae Jnfidelis Johme March Judeo et "Jnsche" Synagogae Pomaniem pse
ad Eid Jnstrum ad Judicium institute Edand seu verius ad paratas
quas vis Jnstrumes Connexas et Competentes in Regnis Nostris Feudentes
Jnsteudog Trans gressionibus ed quib primieve pse Jnfidelem Johme
March Edum Sup Summam 161. ad Blanam ed Ugo Tha-
deo Tomaszewski in ao 1790. Conredite in Rem Sui ad Jnsta Herz
Rosper ad "Subalperne" se ad Jnsie Herz Rosper in Rem Ugi Michaelis
Dgmborski ediam moderni ad utrisq Coram actis Cuz Pomaniem
Die 20. Mcy Novembris ao 1790. relognid Adiid idg adivideu
ed audiu Anteommia pse Jnfidelem Johme March ad Com
probacnen Juratoream prout Summam 161. ad Blancam
Ugo Thadeo Tomaszewski reddiser accomodaverat Adigi
pod quam Comprobacnen Subscendam vos Ugus Rosparskie
jure Adivitalitio Sup Subrdau Ugi Tomaszewski gaudentes

Lite

2118

26/5 1791

Jacobus Sigisdus bini Nnis a Kretkowy Kretkowski Capitt Prædecens Insignis Sctæ Stanislai cgues

Vobis Gnosis Thomæ Rozniecki Adalberto Woyciechowski et Josepho Wodecki de Bnis vestris glr omnibus ac Summis quibusvis pecunæ habitt et habenæ mandamus ut in Termino Condescensionis in fundo Bnm Gogoly coincidenæ personaliter ac peremptt Compareatis Ad Instantiam Magnifici Adami Kętrzynski Dapiferi Livoniæ Actt Qui vos in hærendo manifestaoni factæ vel facienæ Citat idq ad videnæ et Audiendum vos ad deponendum fideli veritatis Testimonium in causa et actione cum Magnifico Antonio Gadomski stringi Quare Citaris sitis Termino psenæ parituri et Judicialiter Responsuri Dattum in Castro Prædecensi Die Vigesima Tertia Mensis Maij Anno Domini millesimo Septingentesimo Nonagesimo Primo — Ex vigore Regio et nra qua hac in pte fungimur Capitt Authe E

249

Ca parte IIIu
Kętrzyńskiego
Gnosa Rozne
ski Woyciechow
ski ac alios Cita
tionis Citatis

Copia

1798 mo

Tra Sta Ant Dm Cantate gi
delmi Dzo Mercy maij do
Dni 1798

Susceptum

27/5 1791

Michael Sokołowski Covaliensis et Capitaneus Ordinis Sancti Stanislai Eques.

Vobis Mgcis Hedvigi de Jarnowskie Matri atq Domini-co Filio Bojanowskiem Dominis tum Michaeli Stemczynski Administratori de Persona Bonisq ve-stris gntr omnibus mls ut in Judiis nris Crenę Capitt Covalienę Fra Secunda abhinc prius proximiusve in Cro Covalienę celebranę pntr ac peremptorie comparatt Ad Instantiam Instigatoris Judicij Officij presentis ejusq delatoris Mgci Stephani Walencz de Moszczen-ne Moszczenski Subdapiferi Radziejowiensis Actt Qui Vos et quidem te Gsum Stemczynski incompeten-ti Domini tui Asistentia in haerendo Maonibus su-is contra te factis aut facienę Citt seu potius ~~ad tam~~ ad paratos tam anteriores quam modernos ex parte tui Actoris conq te Citt ac econverso ex parte tui contra se Actt editos Ternos ac paratas inscriptiones quam vis connexionem habentes procuratas aut procuranę Actt idq advidenę et audienę vos Mgcos Boja-nowskie ad Statuicionem Gosi Stemczynski in Serviciis vestris existen~~tem~~ qui presenti Citt ne apud Vos cum de servita Mercede ac rebus Omnibus Arestatę adigi ante omnia remote ac pro incompe-tenti ad Judicia Officii Sui per te Gsu Stemczyn-ski Statuendum erga se Actorem promota Tibi Actus Agnita actione se Actore circa pristinum honoris ~~[illegible]~~ gradum conservari talterq remoto vexatorij Tui Actoratus ac lesionem maximam hono-ris in se complectenę ~~et~~ respectu irrealium et unquam Sibi Actori anterioribus ac Modernis ad Judicia Officii presentis editis Ternis per te obiectorum ad oblo-quentiam Legum penalitatem super te Citt extendi nihil ominus intuitu Sui Actoris lesionis ac in vitam mahinationis nec non in Duellum se Actore

250 provocare

250

251

950 fol