PL_1_ 73- 7 -232

1. NR I NAZWA ARCHIWUM	2. NR ZESPOŁU	3. NR SERII
1 AGAD	73	7

4. NAZWA ZESPOŁU:

Przedeckie grodzkie oblaty

5. SYGNATURA:	6. LICZBA STRON:	7. LICZBA SKANÓW:
312	k.232	473

8. DATA WYKONANIA:	9. NAZWA PRACOWNI:
14.01.2020	PT 14

10. UWAGI:



Ioannes de Siniałowo Siniałowski Cred Bobrownicen
Terre Dobrinen Stis Capitaneus Sd Rl Matis Succamerarius
Ordinis Sancti Stanislaj &c

Vobis mon Josepho seu alterius cuius Parenti et Loco
pro Tutis Lateshin de Pereconis Bonisq Vris gitur omibus
Vigore Regio et nostra qua hac in pte Funcimur Cstis
authe endoney ut in Cuius Locum et Causa Offi
Judys Fra Dna prius prodiuisse Ac hinc Justa Suj
Valentiam in Cro Bobrownicen Celebrand prtr Lyncz
Comparcatis ad Instantiam Ingris Offi Judy: nostri Cusq
Delator mei Thome Chelmicki Dapifer Kyiouien Terre
Dobrinen tum Sros ad Andreae Wolczki Thomae Turski
Lucae Kosłowski et Fabiani Kotfinicki Act: Dri Vos
inhaerendo Mandi huic hanc in Causa illata tum Offo
arresto per Act impositi et loco delicti per Labsum Alber
tum Danielis Cmoniski citand seu potius loco percussend
executionis ad parendum Condnen in Offo nostro super
Vobis Dentis in negotio obtentum et publicandum Act
Lant ad Vrig et Cuiq Vos Ante Omnia ad Instanta
nam Statutionem et extraditionem Superius exara
ti Labi Danielis seu Dabrowski ex Servitijs Suj mis
Dapifer Kyiouien Act non expirati Annualium
Servitior Tempore furto ablatis Varijs rebus mei
Actoris propriis tum expillati a Servitijs Cuius Cuiusq
Pti Dri iterum tangen Offo Arresti Dentis Citone apud
Vos in modum Pti subtendis Cuius excidementis adequatis
rebus Compelli cum Statuto Cuiq mente Legis precari
tur progredi declarari Vos vero tam respm remissa
to ad retractationes multis in Locis factas Illius
extraditionis qua in tuitu absq Litem Testimonia libus
ejus Susceptionis detinetis p ejus demeritis penis
ad tenorem Constitutionum Regni eo in casu Condi
tas reprehendendos Sententiari Damna quoris
tum Litis expensas eo ex interesse effluentes per
Vos Causatas retribuendas Arbitrari in sublatis
alias processibus in Irrogatas penas Vos incurrisse de
grossi Citoni et adcitoni Stis paritis et Judicat ad
Omnia Secundum Conclusa Formanda

Prod: Przedeń obl. 1789. 1790 1

responsuri Datum in Castro Bobrovnice
Die 30 mensis Decembris Anno Do-
mini 1789

M.K.S. Albertus Paszkowski de Markowe Auth. et Jura
Officiorum notus Sanus cens. qui Sub Litt. Lib. Auth.
Judicis Crem. Bobrovnicen. Servien. Copia infrascriptae
Simi Sedatenoni tali (Inserent Copia) Edit. ad Bon.
Skarbana Curiam Illus. Sit Die hora data
se Expertasse Eandem in Mensa [illegible] Cent. Lib. pen.

Edit. Litt. ex pte Mci
Chełmicki
Dapiferi Kyp-
nen. Terrae Dobri-
nen. p. Judijs Crem.
Bobrovnicen.
Trae Dobrinen.
Mlis
Copia
1789 Ao

Sabbato pt. Fm. Circumcisio-
nis Dni Jesu Xsti vidit
Die 2 Mensis Januarij
Ao Dni 1789no

23/1789

Coram Gen. Dominico Rocznicki Burgrabio Subdelegato Loci Gen. ad hunc Actum Juxta Jura Regni assum pto Subdelegato et Offic. Substituto.

Ad officium actaq praesen. Gen. Capitt. Praedecen. pro tr. vens Illris Mgis Jacobus Sigismundus bini Nominis a Kretkowy Kretkowski Capitaneus Loci praesen. ordinis Sancti Stanislai Sques Succurrendo totalitati villarum et Fundorum ad Capitaneatum Praedecen. per se Comparentem vigore Privilegiorum Possessum pertinentium Solennem Coram eodem Officio et actis ejus, in et Contra Famatos Proconsulem, et Consules, Viceadvocatum et Scabinos, tam anteactos quam et praesentaneos, totamq Communitatem Civitatis Sae Rae mattis Dambrowice Signanter tamen Famatos Andream Szadkowski ~~[illegible]~~ Paulum Rechercki[illegible] atq Joannem Kacprowicz Caeterosq praemissae Civitatis Incolas, de Nominibus et Cognominibus Ignotos, post quam innotuerint in Termino Termini Specificandos, idq adhaerendo anterioribus Querellis, ratione Infrascriptorum illatis inferre Cogitur manifestationem una Cum protestatione manifestaturq ac Protestatur praesentibus ex eo. Quia Jdi Famati Cives Dambrowicen. et si per optime gnari, Conscijq extiterint, quod Prata Borsa ac Pascua fermae ad Ipsos Campos Dambrowicen. se protendentia, ad villam Nowa Wies, in Capitaneatu Praedecen. extantem ab immemorabili aevo pertinere liquent, in continuoq usu tam anteactorum Capitaneorum, quam et praesentanei Sui Illris Mgri Querulantis ~~[illegible]~~ extare Comperiuntur, Ipsiq Jdi Cives Dambrowicen. ex eisd. hiscemet Borris in recognitionem Dominij et Possessionis tam antecedentibus Capitaneis Praedecen. quam et praesentaneo Sibi Illustri Mgco

Querulam

2

Ad ~~[illegible]~~ Fati melchioris Rechercki[illegible] Fratrem germanum ~~[illegible]~~

Querulanti praetextu Concessae Scissurae Lignorum, nonnullas
Compactatas dationes quotannis tribuere Solent, exindeq
Possessionem praemissarum Borrarum Capitaneatui Prae
decen non abnegant imo indisputabiliter agnoscunt,
attamen tanta Continua Borrarum earundem et
Pascuorum Possessione, per Capitaneos Praedecen interm
pte habita minime Considerata, Legibusq divinis et
humanis Rem alienam, vi apprehendere vetantibus non
attentis, imo vilissime Spretis, ac postpositis, Saepe Se
pius easdem Borras, prata et pascua, turmatim Super
invaserunt, eademq prata et pascua clandestino mo
do Inventarijs Suis depabularunt, Borras ultra assen
sum Sui Illris magci Querulantis exsecarunt, exin
deq veluti visiones officiosae Sonant vix non penitus de
vastarunt, Et dum aliquando Custodes Sylvarum a
Se Illri magco Querulante Constituti hancce violentam
Borrarum Capitaneatus Praedecen Invasionem Civibus
Dambrovicen denegare Curarunt, et Circa praemissa liu
te Se Se opponere Studuerunt, Eosq praemissi Cives
Dambrovicen etiam non considerata Status Nobilita
ris praerogativa, associata Sibi deterioris Conditio
nis Hominum Guerra, Concusserunt, Convulnerarunt
(: et Sicuti anteriores Obductiones Sonant :) ad effusio
nem Sanguinis, Converberarunt, Hisq anterioribus
violentijs damnis et oppressionibus, Tundo Capita
neatus Praedecen et Hominibus Eundem Custodien
tibus illatis, minime Saciati, imo, magis magisque
absoluta potestate Imbuti, nunc recenti tempore
cum trahis Equis accinctis, et Securibus ad Succidonas
arbores Comparatis Personae innumero Decem, inter
quas etiam Supradictus Tamatus Melchior Recher
kowicz Commemorabatur, borram de longe a Granicie
bus Dambrovicen iacentem, Quia ferme Sub Campo
Novae Coloniae Narty dictae ad Capitaneatum Praede

cen

cen Spectantis, ab annis Circiter Triginta eradicato
extantem Superinequitarunt, ligna varij generis, mi
nime Considerata aliena borra, sine Consensu Sui Illu
stris magci Querulantis Secarunt, Tandem dum ad Illos
Ingenuus Valentinus Rozdziałowski, præmissarum
Sylvarum Custos advenerit, et præ Timore amplæ
hominum Guerræ non nisi prolixi, affabiliq voce, ne
tantam Injuriam Domino Tundi inferre velint, persva
serit, Illico et ad statim primo audaci animo in Illum
insurrexerunt, deinde improbam animositatem Su
am ulterius dilatando, verbis homini ad Similitudi-
nem Imaginis Divinæ Creato Comparari nequeunti-
bus, Cognominarunt, læserunt, et postposuerunt, Sed
et hoc illicito progressu non contenti, hi baculos,
alij grandiores perticas, Cæteri quoq Secures ferreas
arripuerunt, et cum Iisdem Summo cum Impetu, præ
dictum Ingenuum Rozdziałowski, futura præcidendo
in Equo aufugientem, Impedientibus tamen Eum
varijs Sylvestribus Obstaculis aufugere non valen-
tem retinuerunt, Retentum, Qui quô, et quali,
Instrumento Citius promptiusve curaverat, Concusse
runt et Convulnerarunt, ast dum ex post, quodam ac
cidentali modo Idem Ingenuus Rozdziałowski, e manibus
Eorum Sese eliberaverit, et deinde velociori gressu
fugam proripuerit, Iidem Suprascripti Borrarum
Capitaneatus Prædecen Invasores, Episcoq quoq Ingenui
Rozdziałowski manuales oppressores, hunc ce turma
tim assecuti fuerunt, Quorum Ie Ingenuus Rozdzia
łowski prænoscens malitiosum Impetum, e bom-
barda in Ipso appensa, et aufugiendo retrograde
ad Tergum conversa, non dirigendo ad Quemq Illorum
eiaculari Coactus extitit, ad quam Ejaculationem, Si-

quidem

Siquidem Suprascriptus Stt Famatus Melchior
Rechorkiewicz promptiori gressu Caeteris Eum asse-
quens Superincurrit, ideo promptitudine Sua Fata
Sibi benevole acceleravit. Post quae peracta memo-
rati Cives Dambrovicen. utpote Famati Andreas Szad-
kowski Paulus Rechorkowicz et Joannes Kasprowicz
forsitan Legum Regni ~~[illegible]~~, Invasorem a Se Ipso
occidi, Sonantium, et Caput Ejus proincindicabili
declarantium Ignari, Se Querulantem a Se ~~[illegible]~~ ex
loco delicti (: qui nunquam probabiliter :) extrafora-
nee nimirum extra Palatinatum et districtum
ad Judicia Cae Capitt Lanciciensis respectu Fatorum
memorati Civis Dambrovicen. Convitarunt, Qua ex-
re Illustris meg. Querulans, Sentiens Se per talia
Ipsorum Civium Dambrovicen. exquisita media Sum-
mopere gravatum ad acta publica recurrit, Illici-
tos Eorum actus, damna et Injurias Sibi Illatas
publice ~~[illegible]~~ declarat, ac respectu praemissorum
omnium, et intuitu temerae vexae, extraq. Palati-
natum indebite Sui evocationis cum Ipsis ibi, ubi
de Jure venerit, Jure acturum Se offert, salvis
de Jure Salvandis.

Jacobus Sigismundus Krechowski Capitt Praedecens

Fra Cla pt Fra Sctae Agnethis Virginis et Mar-
tyr. ad Lt Die 23ta Mensis Januarij Ao Dni 178[illegible]

[illegible]

[illegible] Dgbroviceng

Mastur

Frā 6ta pt Fm Sctæ Agnethis Virg
et martyris vdlt Die 23tio Mensis
Januarij Aō Dni 1789

Susceptū

23/1 1789

Actum in Fundo Brum Villae Kamienna Curiaq in Ibidem Sitta Die Decimaseptima Mensis Novembris Ao Dni 1788.

Ad praesentiam Mgcorum ac Gnosorum Joannis Wardzki Notarij Crenz Praedecenz, Michaelis Pieromski Covalienz, Thomae Nadratowski Praedecenz Crenz Burgrabiorum Raphaelis Borawski Michaelis Jankowski, Andreae Markiewicz, Ludovici Szadokierski, ac aliorum plurium ad actum Plenz Congregatorum, nec non Mlis Rni Glis Providi Anselmi Domzal de Kamienna Authenz et Jurati actum praesentem acclamantis.

Judm Infrasubscrum Trre Brestt Cujae Comerariatus Vi tam Decreti Trris Brestt Cujae Cujus Tenor sequitur ejusmodi. Actum Brestiae in Juditijs Trribus Palatinatus Brestt Cujaviae Feria Secunda pt Dnicam Conductus Paschae idest Die Trigesima prima Mensis Martij Ao Dni 1788. mente legis incidentibus Inter Mgcos Norbertum et Thomam Tribunum Cruciciens Fratres inter se grnos Brzeskie Brum Oppidi Lubien cum attinentijs Haeredes, tum Gnosum Simonem Czerminski Eorunz Brum Possorem actt et Citt pntr. Illrem Mgcum Jacobum Sigismundum Kretkowski Capitaneum Praedecenz ordinis Sancti Stanislai Equitem Citt et actt per Gnosum Mathaeum Wiazdowski Gnosos Antonium Zulicki, et Valentinum Rozdziałowski Citt per Eunz. Judm Combinatis Partium actoratibus Siquidem Partes mutuo se pro poenis respectu Violatae intermediae Possesionis abinvicem

5

Terminis

Trnis Suum ad Judm editis concitare dignoscuntur. Proind
in Ordine Cognitionis ac Resolutionis Eorunq Acto
ratuum necessariam esse Condescensionem Judij
Sui unius duorumve absentia non obstante du
modo unus adsit aut Gnosorum Camerario
loci Pteng ad Fundum Brum Kamienna in et
pro Die Undecima Mensis Augusti in Ao Pte
Ventura mutuo Partium sumptu Conduce
dorum adinvenit. Qui Mgcus Judex vel Came
rarius a quacunq parte conducendus de inte
media Possne utrum Brum Kamienny vel a
bien loci in quo Violentiae objiciuntur inquir
Revisionem peraget, Inquisitiones expediet, Ju
excipiet, Poenas Super quo interent extendet
Bonificationem Causatorum damnorum pro
standam injunget, Rigores annectet, Trno s
praefiget, totamq Causam ad Contenta Te
minorum Partium utrarumq tum Massna
ac Visionum nihil irresolutum relinquend
decidet disjudicabit et moderabitur. Cujus d
cisioni Partes parere et acquiescere sub pe
na Banionis illo in Trno et coram Offo Con
scensuro publicanda debebunt ac tenebun
Pro quo Condnis Trno Partes quos voluerin
aut semetipsas adcitent adcitati Comp
reant sub simili quo supra rigore Luita p
na quatuordecem marcarum Polonq Par
per Partem compensanda, Judjo vero suo med
per utramq partem idq in instanti sub Sol
rigore ex Regro poenalium extendendo solvend
Decreti Pteng robore Ex Actt Trribus Bresto Cu
Extraditt Jarnowski mppria (Locus Sigilli) Lectu

cum actt

23/1 1789

Do Urzędu y Xiąg Grodzkich Przedeckich osobiście przyszedłszy Urodzony Imć Pan Tomasz z Rożnieczyc Swiętomirowych Rożniecki Części pewnych w Dobrach Wsi Rogoszki będących Dziedzic, Zapobiegaiąc Całości Substancyi swoiey, y Ocaleniu Poddanstwa Swego Prawem Dziedzicznym do Siebie należącego Uroczyste w oczywistym pokrzywdzeniu Swoim przeciwko Urodzonemu Imci Panu Bogumiłowi Osieckiem Dobr Wsi Zogoł podług Praw swoich Po[illegible] Urzędem y Xięgami Jego czyni Zażal[illegible]

23/1 1789

24

Trnis Suum ad Judm editis concitare dignoscuntur. Proinde
in ordine Cognitionis ac Resolutionis Eorunq Acto
ratuum necessariam esse Condescensionem Judis
Sui unius duorumve absentia non obstante du
modo unus adsit aut Gmosorum Camerarion

Cuius Condrus
in Fundo Prum
Ville Kamienna
Expeditt.

1700.

Fra Ctapt Fra Sele Eyre
the Virginy 1 Mart. with
Die E.3. Mon January Ao
Dni 1789no

23/1789

Do Urzędu y Xiąg Grodzkich Przedeckich osobiście przyszedszy
Urodzony Imć Pan Tomasz z Rożnicczyc Swiętomirowych Rożnicki
części pewnych w Dobrach Wsi Rogoźki będących Dziedzic, zapobie-
gaiąc Całości Substancyi swoiey, y Ocaleniu Poddaństwa swego
Prawem Dziedzicznym do Siebie należącego, Urodzyste w dzisiey-
szym pokrzywdzeniu Swoim przeciwko Urodzonemu Imci Panu Bo-
gumiłowi Dzierżkiem Dobr Wsi Zagoty podług Praw zwich Po-
Dzicielowi przed tymże Urzędem y Xięgami Jego czyni Zażal
w następuiącym sposobie. Przerzeczony albowiem Imć Pan Dz
gdy usilnymi Zalącego nalegał prozbami wielokrotnymi o prze
do usług swoich Dworskich Prawowitey Osoby Dziewczyny ni
szego Manifestanta Dziedziczney krwey Sprawiący Stanu
dziedzicy przyiaźni Zięty na rocznę tylko służbę od czasu do
Zwoitego y Zwyczaynego czasu Onegoż pozwolił / z ostrzeżeniem po
wyżwanej służbie tegoż Dziewczyny Sobie oddania, y iako Dzie-
dzicowi powrocenia. / Lecz Urodzony Imć Pan Dzierżki Zapomna-
wszy Prawa winney ludzkości Zamiast oddania wczyż wzmian-
kowaney Dziewczyny / po wystudzonym czasie od Zalącego kilko
krotnie rekwirowaney, y do rozporządzenia swego Zamyślonej /
Onegoż na powrot oddania odmowił, y na większe manifesta po-
krzywdzenie, y Prawne Unbeszta wyiścienie pomienioną Dzie
wczyną wtasną przemocą w insze Woiewodztwo wywiesć rozka-
zał, y Onąż tamże z wiadomością bez żadnego Prawa y za brew
Sprawiedliwości Zatrzymać powziął się. Przeto niniejszy Zażalony
Znaczną w krzywdzie swoiey ponoszący uciążliwość, y robocizny
Zwyczayny uszczerbek, o oddanie y stawienie przerzeczonej Dzie
wczyny wtasney Dziedzicznemu Prawu swemu podległey Ludzkiey
o nagrodę Zasług Jey, y rzeczy wszystkich Jey należących, ia-
ko też o Sciągnienie ukarania za wyiścienie Onej, niepraney Za
prodażnie. Z Sprawiącym obeyście iako nayuroczyściey Zażale
się y przeciwko temuż Imci Panu Dzierżkiemu żądzi Zaskarżenie
nie. Ofiaruiąc się prawnie swoiey wtasności dochodzić. circa
Salvandis.

Tomasz Rożnicki ręką

4

Copia mpris ex pte mosi
Rożniecki, con Gnosum Osie-
cki factae.

1789.

Fra bta pt Fm Sctae Agne
this Virg et Martg vdlt Die
Vdtia Mensis Januarij Ao
Dni 1789no

5/2 1789 X

Actum in fundo Bñum Ville Medzerow Cuiag hie
stta Fa Quarta scilicet die Vigesima octava mens
Januarii Millmo Septingmo octuagesimo nono Ao
Presentibus Nobis Antonio Trzetski et Joanne Nadrowski ac
aliis actui Presenti Assistentibus nec non Mgo Rmo Fratre Priore
Mathia Teraleuski de Villa Chocen Authris et Jurato eidem
p Sentem acclamante.

Officium Presens Crentis Capitli Cracovien Burgrabiatus subdelegatio
le Executivum infrascriptum Satisfaciendo Muneri Officii sui
dum insistendo Legi Communi de peragendis Bnum juramentor
traditionibus Statutis Inhierendo Decreto Crentis Brestens
Cujus de actu ejus Fa secunda post Dnicam Judica Quadragesm
sta scilicet die Decima quarta mensis Martij Millmo Se
ptingmo octuagmo Quinto Ad Instantiam Ludovicum Po
lewski acti et citatum ab una et Nobilem Thomam Brzeski
Tribunum Cracovien Citatum et actu ste ex altera occasione
solutionis restantis Summae Centum Sexaginta quing aure
reorum hungaricalium ex majori Summa Trecentorum au
reorum hungaricalium restantibus Documentis Debiti cert Compte
xis derivantis ab eod Nobili Polewski p fato Nobilem Brzeski
ad solvendum provenientis adjudicatis cum provisionibus
emanato tum demq contraventionis eid Debito Crentis Brest
Cujus in termino Satisfactionis de actu ejus in Cria Brest Cujus
sta Fa in Vigilia Festi Sti Joannis Baptistae nempe die Vi
gesima Tertia mens Junii Ao cur quo supra Debitum est
subsecutum p Eundem Nobilem Polewski subscripta et circa
manifestum in eod termino p Eosdem Theodorum Zglobicynski Ai
exRegenti Crentis Brest Cujus a Nobilem Brzeski Tribuno Cracovien
p ad suprascripta facienda Inscriptum Mandatum Ai ejusdem
Mandatis facta a Nobili Procuratore Thoma Drapiewski de Brzesnic
publicatis adultimum Debito Tribunalis Rmi Petricovien Excu
tionis Ire Eundem Nobilem Brzeski Tribunum Cracovien abuna
et Illres Nobiles Majoris Poloniae Palatinum hinc Brest Cujus
Radicsquent Predecessi Covalientis et Festinentis Capitaneos
Dni Contumaciam Convictae Partis, Sabbatho post Dnicam Reminiscere Quadrag

8

niscere quadrlem nempe die Decima Octava Men Martii Millmo
ptingmo Octuagmo Sexto, intuitu faciendae fortis finalis Seu
nerum Sentium Modzerowo negotio, et processui Obnoxiorum
traditionis prolato, Eosdem Illres et Mfcos Capitaneos Seu eorum
Officia Competentia Obstringenti, quibus Officium suum insistere
Precedente Ejusdem Mfici Brzeski ad Se facta requisitione, ad
fundum totiesdictorum Bnum Modzerowo die hma actu expres
cum Supptis Mosis nobilibus ac Mli Condescendit taliterq
descendendo Jurisdictioneq p Se fundata ac p ipsum Mlem ac
clamata ad Traditionem Bnum eorundem Modzerowo in su
ma Altius Decro Crentis Brentis Cujae resoluta, tum in proces
ne ac processu peragendam accessit, Verum quoniam Mosus
Josephus Ujazdowski Burgrabius Crentis Covalientis istius Vi
Modzerowo Posseser hanc traditionem non admittit, imo eand
impugnat, et Se non admissurum Offert, Propterea suum Offm
Executivum ab eadem supersedit, Partemq Jurevincentem nimi
Mficum Brzeski pro Impetranda Copia militari ad Serenis
mam Commissionem Exercitus Rni remittit Actus Presentis
bere. (Serisq Stabula occludere jussit;)
Michaël Sieromski Burgrabius Subdelegatus Crentis Covali
Offm

Ad Offum ac pttr Wblis Franciscus Dobraski Wne Cu
jus interest Obtulit Offio Grcz ad Acticaz et Actis hisce Inpras
dam pernxit Impugnar Traditionis Bnum Modzerowa Infra
scripta tenoris Sequentis / Inserat Orgle

Orgle vero Ejusd Impugnatae Traditionis hic Circa Acta Grcz re
lictum est.

Actus impugnatae [illegible]
nis Brum Villae Modzerowo
ab Officio Crentis Cavalientis sub
secutus. 1789no

Fra Sta pt Fr Purifica
tionis Bae Virg Mariae
vel Ut Die Sta Mary Febru
arij Ao Dni 1789no

7/2 1789

Do Urzędu y Sądu Grodzkich Płaszowskich Prawdziwych przyszedłszy osobiście Jmć Pan Jakub Wyszkowski zapobiegaiąc wtłoczeniu maiątku swego y Familii swoiey czyni zastrzeżenie przeciw JW. Jmć Pu Maximilianowi Pierackiemu Woiewodzie Kasztellanowi Krakowskiemu w nieobecności swoiey Pana Ociemnie Jż teraźniejszy JW. Pierackowski trzymaiąc w possessyi swoiey Kawał gruntu Karczmy do Dobr Dzina Podlesnego należący Dotychczaiący nieco Dziedzicznego Gruntu swego załączego się Spolnikiem zdawna zwanego tenże Hollendrami osadziwszy nadał Prawa natoż Siedlisko wyżey nadmienionym Holendrom uchatnieiącym tymże pochop wolności ratuiąc również zabezpieczaiąc dawanie protestuiey w każdey obwiesznie ich ciż ulicy chciwości czyli iakiey dość płonney wyniosłości nadto zważaiąc niemoc w odparciu się swego załączego nieustanne ledwo do wytrzymania podobne czynili szkody y talentuiąc w tak wielkiey niesprawiedliwości chcieli po kilkokrotnym ich napomnieniu umysłu uskarzyć się. A przybywszy w Dom JWgo Kasztellana opowiadaiąc wszystkie swe dolegliwości żądaiąc przytym winney satisfakcyi ubezpieczenia tenże JW. Pierackowski niby pod pobudzaiąc żydzę mieniąc iakoby zastawszy wszkodzie własney miał mieć wolność swoy zastawiony uczynienia sobie z tychże Holendrow bezwzględney satisfakcyi. Po wróciwszy złym swoy skargę się zaraz natychmiast zastał w szkodzie tyż kilkoro Ucziwego Jana Wendrych Holendra do wyżey wspomnionych Dobr Dzina Podlesnego a Dziedzicznych Jakubowskich Pierackowskiego należącego tyż zaięwszy w Dom swoy, postał do tegoż Ucziwego Jana Wendrych by iak po swoy Dobytek przybył lecz iak raz wpuszczona była Krnąbrność w tychże Holendrow przez oświadczenie JWgo Kasztellana w dawaniu Protestacyi tak taż sama zdawała się y teraz być od niego niewzruszoną gdy odpowiedział by te wszystkie zaięte gre pozwał z oświadczeniem iakoby miał wygnać wszystek swoy Inwentarz w zboża swego stawaiącego iakoż wygnawszy naszedł Dom Mieszkalny swego skarżącego się z tąż ostatnimi słowy chcąc Pokoiu zbiegaiącemu rzekł swey już nieco uwaziwszy Mianowicie stanął zaś począł go strofować mowiąc iakoby miał wolność od JWgo Kasztellana sobie zlecony uczynienia sobie zwyżey wspomnionych Holendrow bez żadnego referowania się Dozwru zastrzeżony satisfakcyi a gdy tenże Jan Wendrych upomniey w zaięciu czyteż iakimsi parabinyi Krolu trwał przymuszony został Manifestant wydawszy mu kij którym wy-

10

wziął

trząsał nad Głową swego skarżącego się kilkaraży wyciąć Yecz
y tu nieposkromiła się krnąbrność tegoż Jana Wendrycha gdyż
Wyszedłszy na Swoy osiadły gront a Dziedziczny JWgo Ka-
sztellana do wspomnienia nayprzykrzeyszemi słowy Chonor swe-
go Skarżącego się czernił: nieskończyła się tu zapalczywość tchnią-
ca w Sercu iego pobiegł ieszcze wprędzey do JPa Krzyczkowskie-
go Ekonoma Dobr Wierzbia y innych a Dziedzicznych JWgo Sieraz-
kowskiego Kasztellana Płockiego y tam udawszy sinosie po Ciele
prosił by z nim doiechał do Obdukcyi na co chętnie zezwoliwszy
z wyżey wspomnionym Janem Wendrychem do Grodu Przedeckie-
go przybył y tam uczynił Obdukcyą wraz z Manifestem naprze-
ciw swemu skarżącemu się żalący zaś bacząc słowo JWgo Kasztel-
lana w zleceniu sobie uczynienia satisfakcyi przez Holendrow w
pobliskości gruntu swego stawaiącego osiadłych wyciągnioney ni-
mu przez myśl przeszłą by podstęp tak niesłuszny pod nim z-
strony JWgo Kasztellana iakoby czynić miany znaydować się
czy też z tak małey bagatelności wyniknąć miał y tak po przeszłych
już kilku miesiącach trafunkiem przybywszy do Grodu Przedeckiego
skoro został zapewnionym o znaydowaniu się Obdukcyi wraz z
Manifestem w Xięgach Grodu wyżey wspomnionego przeciw sobie z-
strony JWgo Kasztellana czynionych zaraz natychmiast to swoie
naprzeciw temuż JWu Sierakowskiemu Kasztellanowi Płockiemu
o podstęp y nieutrzymywanie ludzi rownież y przeciw Uczciwemu Ja-
nowi Wendrychowi na gruncie tyle razy wspomnionym Osiadłemu o
nayście y łżenie y inne poczynione wiolencye czyli gwałtowności za-
nosi zażalenie y iako nayzolenniey Manifestuie się Ofiaruiąc się
o to wszystko tam gdzie sprawa pod rozsądek przypadnie sowicie
rozeprzyć się Zachowuiąc sobie Salwę ninieyszego Manifestu

Jakub Wyrzbowski pisarz trzymany

M. 1784

11

Mafnis ex pte Dnsi
Wyrzbowski contra
Mgcum Sierakowski

Copia

Sabbo pt Fm Purificatio
nis Beatissimae Virginis
Mariae Vdlt Die 7ma Mens
Febr Ao Dni 1789no

Suscepto

1788

Stanislaus Augustus Dei Gratia Rex Poloniæ Magnus Dux Lit
æ Russiæ, Prussiæ Mazoviæ, Kyoviæ, Volhyniæ, Podoliæ, Podla
hiæ, Livoniæ, Smolenciæ, Severiæ Czernichoviæq 11/12 1789

Vobis Illustri Meo Jacobo Zigismundo à Kretkow Kretkowski
Capitaneo Crucz Prædicens Insignior Sancti Stanislai
Equiti Bonorum Chodecz Hæredi, tum Meo Amtd
nio Slonziano Kosiński Camerario Terræ Brestensis Cujæ Condecen
sionem in Bonis Chodecz expediens Gravaminoso
Judicii, de Causa instaura Bonisq vectis gnaliter
omnibus mandamus, ut in Judiciis nostris Ordinariis
Generalibus Tribunalitur Rhi Petricovien à Data et Positio
ne Quæ Citatoris recte in Quatuor Septimanis seu
tum, dum et quando Causa Quæ ex Regesto sibi Com
petenti ad Judicandum vocata inciderit pltr ac perem
ptorie Compareatur, ad Instantiam Mri Thomæ Bne
rski Tribuni Cruvicien Brum Gol et Sture etalio
rum Hæredis Autoris, Qui vor Inhærendo maoni
Sua facta vel faciende ad Inscriptionem quarvis
Connexionem habens tam pte Sui, quam e Converso
Citat idq advidendum et audiendum Duro Condi in
fundo Brum Villæ Chodecz Jrri se acto abuno et
te Illustrem Mum Kretkowski Capitaneum Prædicens
parte abaltera prolat, actisq Crucz Prædicens Otia Quin
ta pt Dm Citatoris Bnæ Virginis Mariæ, videli
cet die tertia Mencis Julij Anno Dni 1788. oblatuato
ex raonibus in Judicio exponendis relevat, subalter
nam Condecencionem, ad fundum Bonorum Chode
cek Judiciorum Terrium, aut Officiorum Crucz assi
gnari, Inquisitionem iteratas ob raones in Judicio ex
ponendas determinari, Causamq hanc finaliter pro
Exigentia Legis ac justitiæ decidi et dirijudicari, pte
nas raone favorabilis Sententiæ Super te meo Judi
ce extendi, Cæteraq pro Causæ Quæ Exigentia juxta so
nantiam Originalium Gravaminum assopiri, et Concludi
pro quibus hic omnibus ac aliis inferendis Citationis
et adcitationis, Sitis Vmo pariturus et Judicialiter juxta Conclusio
nem in Judicio per mandam responsuri. Datum Petricovie

Petricoviae Die Vigesima Septima Mensis Januarij An
Dni 1789.

Copia Cittadnis ex pte
Mci Brzeszki K
cons JM Kretkowski
Crns Praedicens et alios
pro Judi Tribunali
Dni Petricoviens
1789.

Fra Quarta pt Dcam Se
ptuagmae vidit die Unde
cima Mensis February Ao
Dni 1789. Suscepti.

7. 1789

11/2 1789

Stanislaus Augustus Dei Gratia Rex Poloniae Magnus Dux Lithuaniae Russiae Prussiae Masoviae Kijoviae Volchyniae Podoliae Podlachiae Livoniae Smolensciae Severiae Czerniechoviaeq.

Tibi Gso Pio Wolski de Caa infrascra Bnisq tuis ac Summis ubivis locor habito et habenda gnltr Ombus Mdms ut in Judiis Nris Ordine glibus Tribllae Rni Petricovienae a data et positione Psenae Cittnis recte in quatuor Septimanis tum dum et quando Causa Psens ex rgro sibi competens ad judicandae vocata in ciderit pnltr ac perempto Compareas. Ad Instanae Msci Thomae Brzeszki Tribae Crusvicienae Brum Gole et Struze Haereae Acto: Qui te insistenae Mssni suae factae et facienae ac Aliis Documentis suis Causam Psenae ju vanae ad inscrones quasvis Connexionem habenae tam ex pte sui qm e Con verso Citat. Idq ad videnae et Audienae Dcro Condlli in fundo Brum Villae Struze inr se Acto ab Una et te Cito pte ab altera emanato. Actisq Crenae Praedecenae Oblatuato approbato, satisfactionem Ciae p te Pstanae intimari. Subalternam Condnem ad fundum Brum Stroze, Judiciorum Trrium aut Officior. Castrenae assignari. Calculum de Bonis Struze reddendum sui Acto injungi, et de Bonis Condescendi Causamq hanc finaliter p exigentia Legis ac justitiae decidi et disjudicari, poenas respu evocationes sup te extendi Caeteraq p Causa Psenae exigentia juxta So nanae Originalium Trnorum ~~assignari~~ Assopiri et Concludi p quibus his Ombus ac Aliis inferenae Citaris et Adicto Sis Trno parito et Judltr respone Dato Petricoviae Die 27. Mensis Januarij Anno Do mini Millesimo Septingentesimo Octuagesimo Nono.

13

Ex pte M. Brzeszki T. C. &
T. Wolski p Judiis Tribun
Rni Petricoviens Edita Citt

Copia

1789

Tra Quarta pt Dcam Se
ptuagmae vidlt die Undecima Mensis Februarij
Ao Dni 1789. Suscepte.

7/3 1789

10

1.GR.SR.

Officium infrascriptum Crenę Capitulę Praedecense. Quoniam pro Termino Condnis Praesenti Fra Secunda post Dominicam Reminiscere Quadrlm Vdlt Die Nona Mensis Martij Anno 1789mo Inter Mgcos Adamum Kętrzęski Dapiferum Livoniae et Christinam de Bielickie Conges atq Gnosos Bukowskie Fres Germanos Actt ab una tum Gnosos Brzozowskie Gawłowskie Woyciechowskie et alios ptes ab altera ac Relictam et Successores olim Gnosi (Francisci Rożniecki): mente Decreti Terris Brestinę Cujae Fra secunda pt Fm Sti Michaelis Archangeli Ao pxe elapso 1787mo inter altedictas Ptes emanati: agitandae et ex prorogatione Fra Secunda pt Ftum Omnium Sctorum Vdlt Die tertia Mensis Novembris in Ao max ptto per Offm suum Subsecuta Coincidenti ad fundum Brm Villae Roguszki Condescendere paratus extiterat Verum quoniam ptes principaliter Agentes nimirum Mgci Brzozowscy Gawłowscy et Woyciechowscy magnas sui Legalitates ac difficultates exponentes Actum pmissum expediendae pmissae Condnis in Diem hernam incidentis prorogare expostularunt Proinde Offum Praesens Annuendo affectationis pinsertam ptium Orglr agentium Actum hunc hernum exequendae Condnis ad Fram Sextam pt Dm Laetare Quadrlm Vdlt Diem 27 Mensis Martij Ani Praesens 1789ni pxe venturam prorogat et differt Cum facultate etiam alius in locum sui Offlis Gnosi Burgrabij sive Commissarij Crenę Praedecenę Jurati Conducendi Conservando ptibus in negotium intrans Trnos tales quales ad Praesens habuere Debuerant Prorogationis Praesens Vigore Datt in Przedecz Sabbo post Dominicam Invocavit Quadragesimalem Videlicet Die Septima Mensis Martij Anno Domini Millesimo Septingentesimo Octuagesimo Nono

Thomas Nadratowski Burgrabius Subdelegatus Crenę Praedecensis Super Prorogationem. Ppria.

14

Actus Prorogationis Condnis
in fundo Brm Villae Ro
gnzlis Subsecuti

Oblata
1789

Pabbo pt dom Innocent
Lucidrlm vlti dzie 4ma
Mensis Martij Ao dni 1789

Susceptum

Ad Offm etc praeltr Pns Mosus Felicianus Mierzejewski Nro cujus
interest obtulit offo pzens ad acticanae et actis hisce ingrossanae per
sit Prorogationem Condnis in fundo Brm Villae Roguzki inr ptes
praexaratae Coincidens de tenore tali

Inseratur Orgnle

Orgnle vro ejusd hic circa acta pzens relictum est

16 1789

Jacobus Sigismundus bini Nnis à Kretkowy Kretkowski Capneus
16/3 Praedecens Insignis Sti Stanislai Eques.

1789 Vobis Gsis Raphaeli Wolski, et Ignatio Rudnicki de Causa infra-
scra Bonisq' vris qntr omnibus ac Summis quibusvis pecunie
habitt et habenae vigore Regio et nra qua hac inpte fungi-
mur Capneali authe mdmus, ut in Judiis Nris Cre Capitt Praece
Fra 2da ab hinc prius et proxius in Cro Praedecens celebranae
pntr ac peremptt Compareatis, ad Instaam Gsor Stanislai Dam-
browski, et Sophiae de Dambrowskie Wolska Rae Viduae Actt, Qui
Vos inhaerendo Scro Reversali in Pomarzany Die 2da 7bris
Ao 1788. dato, Citant, seu potius ex vi inscri fori adcitant
idq' ad videnae et audienae Te Gsum Wolski ad Solucionem
Summae Quinquaginta Quinque Aurae hungae Scro superius
adnotato assecuratae "una cum Provicone" pro re Actt stringenae declarari, Jam
vo Te Gsum Rudnicki ad detentionem rer ac Inventarior
Ejusce Gsi Wolski apud Te existenae usq' ad determinium
Causae obligari, Caetera juxta exigentiam negotii conae Vos
statui et decidi, Pro quo Cittni, Sitis Trno paritt et jud Ctr
respone. Datt In Castro Praedecens Die 10. Martii Ao Dni
1789.

15

Ex Pte Gsor Dambrow
ski et Wolska cone
Gsos Wolski et Rudnic
ki Attenis Copia

Fra 2da pt Dcam Oculi
2dlem vidlt Die 16.
mens Martii Ao Dni
1789.

In Cro Praedecens
Susceptt.

16/3 1789

Jacobus Sigismundus bini nris à Kretkowy Kretkowski Praedecens Capneus Insignis Seti Stanislai Eques.

Tibi Prli Adm Rdo Adalberto Zaborowski Praeposito Lubotinens medietatis Brum Strzygi majus haeredi, de his ac aliis Bonis tuis jutr omnibus, summisq quibusvis pecunis habitt et habens vigore Regio et nra qua hac in pte fungimur Capneali authe mdmus, ut in Judiis nris Crs Capitt Praedecens Tra 2da ab hinc prius et proxius in Crs Praedecens celebrans pntr ac peremptt Compareas. Ad Instaam Gsi Casimiri Onufrii Rymsza pdictae medietatis Eorunc Brum Strzyg Obligatt Possoris Actt, Qui Te inhaerendo Kgris per Actt conscriptt, et gratia evidentioris probabilitatis comprobari oblatt aliisq Documentt, tum Maoni factt sive faciens Citat, idq ad videns et audiens Probaonibus justis per Actt inducens consideratis Te ad bonificaonem cunctar pretensionum stante sui Actt suprascror Brum Obligatt Possione ex emolumento fundi evenien stringens declarari, Solutionem quotar a Te debitar pro re Actt pstans adinveniri, Caetera juxta exigentiam negotii, conclusionumq postulata cons Te statui et decidi, pro quo Actt Sis Trno paritt et judltr respons Datt In Crs Praec Die 10. Mens Martii Ao Dni 1789. Kgris supraadnotatis specificatt

16

Ex Pte Gi hymsza
cone Flm Adm Rdm
Zaborowski p Jacę Cre
Praec Attnis Copia
ad Strzygi

1789. Ao

Fra 2 pr Dni Oculi Qua=
dragsm Vdlt Die 16 mensis
Martij Ao Dni 1789

Susceptum

17/3 1789

Ad Officium et Acta praesentis Castri Capitis Praedecensis personaliter veniens M. Adalbertus Kosinski hanc in vim omnino de negligentia sua succurrendo integritati fortunae suae et contra Gsos Margaretam de Kosinskie olim Gsi Mathiae Kosinski filiam, tum Joannem Dzierzecki dictae Gsae Margaretae Kosinska maritum seu utrosque conjunges Dzierzeckie inferi cogitur quaerimoniam manifestaturque sequenti verborum serie. Etenim quamvis praedictus Olim Gsus Mathias Kosinski memoratae Gsae Margaretae de Kosinskie Dzierzecka Parens decedente de hominis Olim Gso Antonio Kosinski tam sui quaerulantis quam ejusdem olim Mathiae Kosinski Parente Possessionem Bonorum Ogorzelewa fatis Parentum derelictam iam vero utrosque fratres vigore Juris naturae aequalitanae respicientem apprehenderit eademque possessione spatio Viginti Ferme Annorum gaudens nullas sibi manifestanti tanquam Consuccessori Bonisque Parentalibus aequali methodo utifruendi debenti, facta bonificatione quosvis fructus de eadem possessione in sui Commodum perceperit, Insuper dum manifestans post fata Parentum possessionem Bonorum Ogorzelewa Adeundo, inseminationes tam hiemales quam aestivales introduxerat, Dictus Olim Gsus Mathias Kosinski hoc cernet ipso in anno capessite per se manifestantem possessionis Possessionem eandem Bonorum Ogorzelewa inrem sui Deoccupando, non solum easdem inseminationes per se manifestandem introductas in sui utilitatem conversit, verum et siliginis Coretos viginti mensurae Klodaviensis per quaerulantem in Fundo Bonorum Ogorzelewa relictis usui sui appropriavit, manifestans vero at his progressibus in Jure naturae damnificatus extiterat, tamen pollens amore Fraterno erga sui sanguinem haec sui damna immemoriae porrexit, medietateque non nisi summae complanatione certa ~~porrexit~~, inter se quaerulantem tum alios ab una, Magnificos Jaraczewskie ab altera parte Agitae Successoresque olim Gsi Antonij Kosinski aequaliter respicientis se contentari praesumpsit. Attamen Gsi Dzierzecky immemores horum sui manifestantis erga fratrem respective vero eorundem Parentem subsecutorum beneficiorum nulliter se venientem in Termino Coram

17

Gsum Dominicum Kosinski ad Judicia Praesens Castr. Capitt. Praedecens pro Comportatione quorumvis documentorum, tum ex divisione substantiae olim Gsi Mathiae Kosinski institutos impe-carunt, peridq se quaerulantem damnificare intendunt, quam manifestans sentiens se tam in Jure naturae quam his pro-gressibus Gsor Dzierzeckich injuriatum adesse hanc sui re-iterat, quaerullam, salvis salvandis.

Albertus Kosinski
mpp

Mgcus Kosinski cons
Mnos Dzierzeckie
Mattus

Fra 3tia pr Dni Oculi
Quadrlm VdlT Die 17
Mensis Martij ad Dni 1789
Susceptum

17/3 1789

Actum in Fundo Bonorum Villæ Rogoszki, Curiaq ibidem sita, Possessioni Magnificorum Kętrzynskich Subjecta, Feria Secunda post Dominicam Reminiscere Quadragesimalem, videlicet Die Nona Mensis Martij proxima Anno Domini, Millesimo, Septingentesimo, Octugesimo, Nono. In præsentia Gnosorum Bogumilli Osiecki, Thomæ, Wittan, Josephi Wodecki, Jacobi Pniewski, ac aliorum, variæ Conditionis Hominum Actui præsenti Adstantium, tum Ministerialis Regni Generalis Providi Stanislaj Kwietniewski de Civitate Przedecz Authentici et Jurati, Actum præsentem Acclamantis.

Offm Castren Capnle Prædecen Commissoriale infrasubscrum, In Termino hodierno, idq vigore Decreti Terris Bresten Cujaviæ in Trnis Brestenę Terrbus Communibus Fra Secunda pt Fm Sti Michaelis Archangeli id est Die Prima Mensis Octobris Ao Millmo Septingmo Octuagmo Septimo Brestiæ ex determinaone Legum incidentibus, inr Mcos Cristinam de Bielickie primi olim Gnosi Bartholomæi Bukowski, Secundi ad præsens Voti Mci Adami Kętrzynski Dapiferi Livoniæ Contem, seu utrosq Conjuges Kętrzynskie, tum Gnosos Mathiam et Paulum Fres gnos minorennes Bukowskie, cum olim Gnoso Bartholomæo Bukowski procreatt Filios, Actt, et Citatos, ab una, tum Mcum Thadæum Tomaszewski, atq Gnosos Mariannam olim Gnosi Francisci Rożniecki Contem relictam Viduam, tum Antonium, Urbanum, et Franciscum Fratres Brzozowskie, deniq Simonem, Norbertum, Mariannam, et Joannam Pawłowskie, et Nicolaum Woyciechowski Citatos et Actores pte ab altera plato, Quo nimirum Decro Terri quo Spectat Actoratum Mcorum Kętrzynskich, et Gnosorum Bukowskich Solucionem Summæ Quadringentorum Florenę Polonę acsi per olim Gnosum Bartholomæum Bukowski modernorum Actt Minorennium Parentem, Gnoso Francisco Rożniecki ad Verbum Nble Stante Ejus Possone in Bonis Rogoszki Accommodatæ, à Succoribus Ejusdem olim Gnosi Francisci Rożniecki modernis Citatis exposcentium; Jam vo Eorumę Succorum Rożnieccianorum incompetentem Actionem

Iisdem Mcis

Jis dem Mus Ketrzynskim et Bu[illegible]kim Conludentiu
Controversy Utrarum Ptium exaudicis, Decidendo Causa
Illarum met Ptium Illud ad Judm edit, Quoniam Causa
presens respectu Obliquidationis Quotarum Sive Summ
rum Sine Condescensione decidi non valet. Proinde necessaria
Condescensio Dnosi Burgravij Sive Commissarij Jurati Castre
Predecen in et pro Fra Secunda pt Fm Sancti Martini C
tificis Co presens ad Fundum Brum Villa Rogoszki pe
Suprascrum Judm Terre Brestens Cujus est adinventa.
Cui Dnoso Burgrabio Sive Commissario Jurato Causa i
us ad Contenta Trnorum et Mdaonum, edit et eidem jus
allegata et probata, etiam prauijs Inquisitionibus educen
[illegible]Si Opus fierit[illegible] disjudicav, decisio, et moderav, Partibus
pro eo met Condescensionis Trno Quos voluerint et ne
tium exigerit, etiam et Semet Ipsarum Aditaq Concess
data est potestas, Cui Decisioni Partes Sub rigore Pe
Bannionis Coram Eidem Dnoso Burgrabio Sive Commi
rio Jurato in Trno eidem publicand ad parendum Su
obstricte, Decro eidem de premissis in Se enarrante e
uberius Disserente tum insistendo Decro Limitationis Tri
Secunda in Cno Ffi Sancti Martini Pontificis vidlt Die
decima Mensis Novembris pxa Ao Dni Millmo Septingm
Octuagmo Septimo in Fundo Brum Villa Rogoszki inter
Pies preinsertas Seum Agentes in Trno Condnis per Offm
Suum infrasubscrum Commissoriale exhibito, Actis Castren Pr
decen Fra Secunda post Dominicam Sexagmam vidlt Die
gesima Octava Mensis Januarij Ao Millmo Septingmo Oct
gmo Octavo Oblatuato, tum Virtute Prorogationum, et quiden
subsumariae de data illius Fra Secunda pt Fm Omnium Sa
dorum vidlt Die Tertia Mensis Novembris pxa Ao imm
diate elapso Millmo Septingentesimo Octuagmo Octavo i
dem ab Offo suo de Consensu Partium Utrarum em ana
ad Actag Castren Capnealia Predecen Fra Ztia Ipso die
Festi Sancti Martini Pontificis vidlt Die Undecima mens
Novembris Ao eodem Millmo Septingmo Octuagmo Octa
per Oblatam porrecta, et ex ijsdem Actis Autheae deprom
in Diem hodiernam legitime Cadenti, Ad Offm Castren Cap
Predecen Commissoriale a Magis Ketrzynskie Conjugibus e
Bukowskie Conductum et impetratum die hodierna in Actu d
Scripta ad Fundum presens Bonorum Rugoszki Condescen
dendo, Jurisdictionem Suam Offosam Voce Suprascripti M
nisterialis Actu Contenti Acclamatam fundavit, Quaq
data ac Omni Securitate Actus Offosi Consona et provi
eundem Trn

eundem Trnum hodiernum præmissæ Condnis, ob Spem Adventus aliarum Ptium, ne Ipsis aliquod inferre Videatur præjuditium, ad Diem Crastinam Jurisdictionem Suam Offosam eidem Mnli Officio suo Condrli Adstanti reclamare injunxit. In Crastino Adveniente Die Decima Mensis ejusdem Martij reassumpta Jurisdictione Sua Offosa Voce prælibati Mnlis acclamata, Partes ad Sui Comparitionem Inscribendam acclamare mandavit. Quibus acclamatis, et quidem Magcis Christina de Bielickie primi olim Gnosi Bartholomæi Bukowski Secundi ad præsens Voti Mci Adami Kętrzynski Dapiferi Livoniæ Conte seu Utrisq Conjugibus Kętrzynskie, "Actt et Offtis" pnh, Gnosis Matthæo et Paulo Fribus grnis Bukowskie minorennibus in assistentia Eorumdem Mcorum Kętrzynskich Matris et Parentis Adoptivi, cum olim Gnoso Bartholomæo Bukowski procreatis Filijs Actoribus et Citatis pnh, Mca Hedvigi de Swinarskie olim Magci Thadæi Tomaszewski Conte Relicta Vidua per Gnosum Thomam Wittan, Gnoso Thoma Rożniecki Indicente pnh. Tandem quoniam Gnosi Marianna olim Gnosi Francisci Rożniecki Consors relicta Vidua, necnon Antonius, Urbanus, et Franciscus Fratres inr Se germani cum olim Gnosa Catharina de Rożnieckie procreati Filij Brzozowskie, atq Simon, Norbertus, Martianna et Joanna cum Gnosa Sophia itidem de Rożnieckie progeniti Filij et Filiæ, Fratres et Sorores grni Gawłowskie, tum Nicolaus, et Clara, cum Anna de Rożnieckie pgenitus Filius et Filia, Frater et Soror grni Woyciechowskie, atq Barbara Rożniecka altedicti olim Gnosi Francisci Rożniecki Soror germana, præsenti in Trno Condnis disparent, et Se Condemnare permittunt, idcirco Super Iisdem Disparentibus, in lucro decernendarum pœnarum respectu Contraventionis Decro Condnis Orgli Terrestri Brestenę Cujaviæ promeritarum, necnon Comportaonis Divisionis inr olim Gnosos Petrum, et Nicolaum Rożnieckie Sortium Brum Rogożek Hæredes, et aliorum Documentorum ad præmissas Sortes Spectantium, restituonisq Eorumdem, tum Soluonis Summæ Quadringentorum Florenę Polonę Decro Orgli Terrestri Brestenę Cujaviæ Fra Secunda post Fm Sancti Michaelis Archangeli vidlt Die Prima Octobris Ao Dni Millmo Septingmo Octuagmo Septimo "plato" in rem Suorum Actorum juxta præcommissam obliquidaonem demandatam pvenientis, nec non decernendæ pœnalitatis in Sublaonem Processus

cessus Super Iisdem Succoribus Rożnieccianis videlt
Condemnaõbus binis in Judys Terrbus Brestenę Cujavia
Aõ Dni Millmo Septingmo Octuagmo Quinto Obtentis et p
blicatis, permittitur Condemnaõ; Ad quam publicandam c
prascrum Mnlem Providum Stanislaum Kwietnieski de
Civitate Przedecz Autchcum et Juratum Offum Condrle
addidit et deputavit, Qui quidem Mnlis taliter ab Offo suo
Condrli additus ante Curiam Seu Stubam Judlm in frequen
tia multorum Hominum eandem pœnam Bannionis publica
vit, proclamavit, et ad notitiam Omnium deduxit. Post Cujus
pœnæ Bannionis publicaõnem Offum Condescensoriale Cau
sam hanc Cum toto ejus effectu ac Partibus Ipsis ad Illres Mu
locorum Capneos, Eorumq Offia Competentia Sub Quorum
Cujus Pars Bannita. Jurisdictione cum Bonis Suis Subes
pro facienda de Bonis Eorum executione. remittit. Condemn
tionis præsenę robore.

Dominicus à Rożnieczyce Gogołowe Rożniecki
Castrenę Capnlis Prædecenę Commissarius Juratus
mpp

Ex fte Mcorum Hetrzan-
skich Conjugum, et Gnosorum
Bukowskich, Super Gnosis Ro-
żniecka Vidua Brzozowskie
Gawłowskie Woyciechowskie Suc-
coribus Rożnieccianis, et alijs,
in Trno Condnis in Fundo
Brum Villa Bogoszki agitanę
Obtenta Condemnaõ.

1789. Aõ

Trna 3. pt Dni Oculi Quadrh
Vbl Die 17 mensis martij ad
Dni 1789

Susceptum

Ad Offm pmlr Venus Nobilis Felicianus Mierzejewski Nomine cujus in
Sc obtulit Offo Gnę ad acticanę et in Acta Gnę ingrossanę perrexit
condnem infraseram in Trno Condnis in Fundo Bmi Rogoski agitte obtenę cu
tenor sequitur talis Inscribatur Orgnle :/

Orgnle vro ejusdem hic circa Acta Gnę relictum est

2 24/3 1789

Videatur hoc loco certa mão ex pte et prli Comparitione Gsi Simonis Czerminski nne et ex Speciali Commisso Mci Thomae Brzeszki Tribuni Crusviciens Bonorum Gole et aliorum Haeredis agentis, in et contra Illustrem Mcum Jacobum Sigismondum Kretkowski Capitaneum Praedecens Insignis Sancti Stanislai Equitem Bonorum Chodeczek Haeredem, raone per ipsum arborum varij generis in Bonis Gole Excisionis, ac in aedificia Varia Elaborare demandaonis, Exinde violentiarum per multarum peractionis et Borrarum Inquestionata Possessione ad Bona Chodeczek applicaonis, ~~et [illegible] Bonis Chodeczek per Officium Commissariale [illegible] Brestens hac in Causa [illegible]~~, et Trno Suo pro Jud Crens Praedecens nullitur ac indebite provocaonis, per id Sui mãanz Principalem velle Damnificaonis, irre alia nunquam probabilia objectionis, ac in Litis expensas Inductionis facta, quae si opus fuerit dabitur Latior in forma et parata Copia.

Simon Czerminski nne quo Supra

20

Copia mandatis ex pte
Gen Czerminski nne Mci
Brzeski T C cum JM
Kretkowski Capitl Crzfre
decens Insignis Sancti
Stanislaj Equiten

Fra 3tia pt Dni Lætare
Quadtem vdt Die 24.
Mensis Martij Ao Dni
1789

7/4 1789

Jacobus Sigismundus bini Nnis a Kretkowy Kretkowski Praedecensis etc. Capitt Insignis Sti Stanislai Eques.

Vobis Mgfcis Alberto Judici Subdelegato Crenae Praedecensis Parenti Dnm Obatkow, Szczkowka, Haeredi. et Joanni Nepomuceno Regenti Eidem Crenae Praedecensis Filio Kosinskim. de Causa infrascripta Bonisq Omnigenis Obus ac Summis Quibusvis pecunia habitis et habenda Mandamus ut in Termino Condescensionis in Crzedecz agitandae per Dnm Officij Crenae Praedecensis designato. pnlr ac peremptorie Compareatis Ad Instantiam Gnosorum Joannis Dzierzgelu et Margarethae de Kosinskie Congum Lgmorum Actorum. Qui Vos et quidem Maritata in Mariti Sui Authe et Assa inhaerendo Supra mentionato Dno Crenae Praedecensis Fra Secunda post Dnm Laetare Quadragesimalem Anno praesenti Inter se Actores ab una, et Vos. Cittos ac Alios parte ab Altera emanato. Citant et adcitant Idq ad Videndum et Audiendum Vos. seu distinctim Vri ad Instantaneam Statuitionem Laboriosorum Sebastiani Agricolae de Bonis. Obatki, Jam Actem de Bonis Szczkowko Alexij Pecudum Pastoris. Obdestinari, Statutos vero ad Deponendum Fidele Veritatis Testimonium in Causa Suorum Actorum. cum Mgfcis Kosinskie in Termino eodem Condescensionis promota Obstringi pro Quo Cittmni et adcitamini Sitis. Tmo parituri et Dlor responsuri Dattm in Cro Praedecensi Die Sexta Mensis Aprilis Anno Domini 1789.

21

Copia Cittnis ex pte
Gsod Dzierzeckich —
contra Mgfcos Kosinskie
pro Trnc Condnis

1789.

In Cro Praedecensi

Fra 3tia pt Dm Palmar —
Vdlt Die 7ma Mensis Apr
Ao Dni 1789.

18/4 1789

Judicium infrascriptum superarbitrale, Quamvis vigore Inscrōnis Compromissorialis coram Actis Crē Praedecenē Die 28 Januarii Aº elabso 1788 Inter Generosos Ujazdowskie et Krasnickie ab una, atq Mcos Boruckie et Broschoskie ptē ab altera subsecutae electum impetratumq; edendarum Literarū Innotescensorialium a ptibus suprascris potestatem tributam habendo per Literas easq Innotescensoriales in Kaszewy Die 4 Aprilis Aº pstenti per me datuatas et per Mlem coram Actis Crē Praedecenē die 6 Menē et Aº quo supra rgnitas ptibus iisce Trnum inhoandi in Bonis Zaiewo Major expediendiq Compromissus pro Die Viesimā ~~tertiam~~ Aprilis Anni praesentis pate factum curaveri Cum et enim impediente Judii sui legalitate pro Die eaeq ullo modo condescendere valet, ipsaq Inscro Compromissorialis de Actu tenorata Prorogaōnem etiam actus hujusce subsequendam concedere videtur: Ideo Gmissum Trnum ad diem Viesimam tertiam Menē Aprilis Anni currentis prorogat limitat ac differt Conservando ptibus iisce coram suo Judio Superarbitrali una cum elocanie Arbitris juxta tenorem Inscronis talem qualem habitare erant Comparendi et respondendi peremptt Datum in Kaszewy Die 15 Aprilis Aº Domini 1789.

Super prorogationem Compromissus in Bonis Zaiewo agitandi ad Diem Viesimam tertiam Aprilis anno praesenti 1789.

T Kretkowski, Super Arbitr

22

Compromissi Inter Nobiles
Uiazdowskie ac Boru
ckie Prorogatio

Sabbo pt Festa Solennia
Sacri Paschatis ad Lt Die
8va Mensis Aprilis Ao Dni
1789no

Stanislaus Augustus Dei Gratia Rex Poloniae &c.
Unitas integer Titulus.

22/4 1789

Volis Gnosis Alexio et Eleonarae de Pedeczskie Invicem conjugibus Witoskim Principalibus, tum Gnosis Simoni et Michaeli fratribus germanis Gorskim nec non Petro Gordoski, atque Mgco Joanni Wardzski Notario Crey Praedecessoris Causae Infrascriptae Comprincipalibus de Causa Infrascripta Bonisque utriusque omnibus ac summis quibuscumque pecuniae habitis et habendis mandamus ut ~~in Jure nostro~~ in Trno Condescensionis ex mente Decreti Tribunalitij Rni Petricoviensis in Fundo Brum Oppidi Sieradz Regalium Fra 2da pt Dni Misericordiae in Ao Praesentis ventura agitandae personaliter Lgne ac peremptorie Compareatis ad Instantiam Gnosi Pauli Bogdanski Actoris Principalis. Qui vos inhaerendo Decreto supradicto Tribunalitio Adcitationem quorum interest Praecomittenti tum et alijs etiam per Inquisitionem subsequendam probationibus Citat seu potius ad paratum Idem Decretum Tribunalitium adcitat idque ad videndum et audiendum vos ad ad Statuitionem et extraditionem Laboriosarum Marianae et Franciscae Laboriosorum Joannis et Catharinae Nowakow Conjugum Filiarum Sui Actoris Subdelitt per vos vero Suprascriptos Citatos de Loco ad Locum Transportatarum et Evectarum Crimine furti notatarum (: Quae Praesentis Citatione apud vos Arestantes Stringi, Carentiam Laborum Compensari, intuitu vero evectionis Carumque et sine Testimonio susceptionis vos poenis Legibus Rni descriptis puniendos adinveniri Respectu vero per vos Gnosis Witoskie Interceptionis variarum rerum ac Segetum varij grani tum Inventariorum ac volatilium Secrsivo Regestro Connotandorum et Inquisitionibus probandorum et in Bonis Pawlikowice ad Usus tuos Convertendorum Secrsivas poenas extendi, restitutionem Carumque et omnimodam benificationem Praecomitti, Deoccupationem

23

Deoccupationem Sortis Pawliskowice per vos n
liter possessae Pro vio per vos reddendo Calculo a
iungi Statuitionem Testium Laboriosorum Gasp
ris Semicmethonis Josephi Inquilini Cujusvis nomi
cia vocitati et aliorum ad presens ignotorum sed fut
ri Trno de nominibus Eorum exprimenderum Tui p
Cttne apud vos Arestantz Arbitrari processum ill
galiter obtentum Cassari pœnas distinctas pro qual
te demeriti super vobis seu quemvis vestri extend
alteraq Coram vos Statui decerni et sententiari pro q
Cttne sitis paritt et responsuri Datt Siradiae 17 Ap
lis Ao Dni 1789.

[illegible] Citationis et pte Tmosi Bo
gdanski Actt coram Mum Wardz
ski Actt p Trno Condnis in Sieradz
agitanq.

1709.

Tra Lo arta pt Dominicam Con
ductus Paschae pta visto Die 22
mensis Aprilis. Ao Dni 1709. Suscep

24 11/5 1789

Officium Cameraliale Granitiale Palatinatus Brestensis Cujaviae Dum pro Termino Condescensionis Granitialis In fundo Controverso Inter haereditates Kamienna et Wola ac Alia mente Decreti Terrestris Brestensis Cujae Ex Prorogatione ultimaria pro Feria Secunda post Dominicam ~~Jubilate~~ Cantate proxime imminenti ob Legalitates sui Officii Condescendere ad Expediendam Eandem Nequit Idcirco hunc Terminum Condnis ad Diem Veneris Octobris in Ao praesenti Venturam

Cum Omni Eiusdem Rigore ac Robore Limitat Prorogat ac Differt Conservando Partibus Terminum pro Eadem Die talem qualem ad praesens habituram Erant Peremptorium Actus praesentis

Robore

Datum in Sarnow Die 9. Mensis Maij 1789. Ao

Gabriel Kowski Camerarius Gralis Palatinatus Brestensis Cujae ad 26 9bris A 1789.

Cmppa

Decorationem [illegible]

Ad Officium etc. praetor Venus Generosus Stanislaus Mierzejewski Hnc
jus iuris est obtulit Officio praesens ad Acta canonica et in Acta praesens Ingrossandae perrexit progeniem Condicionis Generalis in Bna Kamienna atque
ta coincidens cujus tenor sequitur est qui talis /: Inscribatur Orgnlis

Orgnlis vero ejusdem hic circa Acta praesens relictum est

Condicio Granicialis
Inter Bona Kamien
na et Wola Coincidens
Prorogat

Ora Ille pt Dni Canta
te Sti Dni Ultima Maij
Maij Die Dni 1789

8/6 1789

Jacobus Sigismundus bini Nnis a Krethowy Krethowski Praedecem
etc Capitt Insignis Scti Stanislai Eques.
Tibi Gnoso Dominico Kosinski de Causa infra scra Bonisq Tuis quibus
obus ac Summis Quibusvis pecum habitt et habenda Vigore
Regio et Nra qua hac in pte fungimur Capli Authe mandamus
ut in Judijs Nris Crem Capitt Praedecem Fra Secunda prius proxi
mius ve ab hinc in Cro Praedecem Celebranda pnlti ac peremptt Com
pareas. Ad Instantiam Gsorum Joannis Dzierzeghi et Margare
thae de Kosinskie Conjugum Actorum Qui Te inhaerendo Mani
festaoni Suae Coram Actis Authem Rni contra Te factt et quidem
Maritata in Marit Sui Authe et Assistentia Citant seu potius
ad paratum Decretum Condle, paratam Condemnationem
loco peragendae Executionis adcitant Jdq ad Videndum et
Audiendum Te ad instantaneam Solutionem Quotae Unius
pro Ovibus Ducentorum Quinquaginta Septem Florenorum
et grossorum Quindecem Polon, Alterius pro Suibus Vigin
ti Septem itidem Floren Grossor quindecem Polon, tum Poenae
Luitae Trium Marcarum Polon Decreto Condescensoriali in
Cancellaria Praedecem Feria Tertia post Festa Solennia Sacri
Paschatis Scilicet Die Decima Quarta mensis Aprilis Anno
Currenti Inter se Actores ab Una et Te Citatum ac Alios
pte ab Altera prolato Actisq Praedecem Fra Quarta post Do
minicam Cantate Videlicet Die Decima Tertia mensis
Maij Anno praesenti Oblatuato Adjudicatt. Obstringi,
Nihilominus Poenas in Sublationem Processus ad pro
Contraventione Decreto Superius exaratt Super Te exten
di, Caeteraq pro Causae praesens exigentia contra Te Statui De
cerni et Sententiari Citaris Igitur sis Termino pariturus, et
Judicialiter Responsurus. Datt in Cro Praedecem Die Quin
ta mensis Junij Anno Dni 1789.

26

Copia Cittnis ex
parte Gnorum Dzie
rzęckich cons Gnosum
Dominicum Kosinski

1789.

Fra 2da pt Jm Smae
et Individuae Trinitatis
vidlt d 8 Junij Ao 1789

13/6 1789

10/6 1789

Ad Offm et Acta praesens Castrens Capnealia Praedecens per-
sonaliter Comparens Gnosus Paulus Bogdański Solennem coram
eodem Offo et Actis ejus in et contra Mcum Antonium Mu-
rzynowski Brum Villae Wola Sosnowa Haeredem fecit intu-
litq mfaonem idq in eum tenorem. Quia altedictus Magcus
Murzynowski Sciens peroptime Leges /: vagabundas Personas, et
profugos homines fovere et in Bonis protegere :/ vetantes, atta-
men ijsdem non attentis, Ausus est Labsum Laurentium in
Servitijs sui mfntis existentem, et ex sola nonnisi temeritate
de Bonis Kuczyce ad praedicta Wola Sosnowa profugum et
varijs damnis Comparenti illatis obnoxium, ad Bona Sua sine
testimonio Suscipere, protectionem dare, et ad usus suos inde-
bite adhibere, perindeq sibi Querulanti non modicum detri-
mentum et Carentiam laboris ab initio Aufugaonis et in Bonis
suis Conservaonis Causare praesumpsit. Hoc non Contentus pra-
libatus Mcus Murzynowski sui progressu, adhuc Labsam Catha-
rinam Supradicti Labsi Laurentij Uxorem posteriori tempore
de praetactis Bonis Kuczyce Possoni Querulantis Subjectis itidem
profugam et ad mentionata Bona Wola Sosnowa superveniem-
tem, Suscepit, et utrisq scepedictis Labsis Laurentio et Catha-
rina Conjugibus a Mansnte Aufugis Commamionem adusq
subministrat, et laboribus suis cum injuria Comparentis appli-
cat Quapropter praesentaneus Mansns cernens sui evidentem
injuriam, et Legum non attentionem, solmn Cons praenomina-
tum Mcum Murzynowski queritur et Mansur. Offerendo se
in Asyllo Justitiae pro poenis raone praemissorum hominum pro-
fugorum absq Literis testimonialibus omnino de Lege requi-
sitis Susceptionis, in Bonis suis Conservaonis, perinde Carentiae
laboris mfnti Causaonis, damnificaonis, ac pro Omnimoda
in Omnibus suis praetensionibus bonificaone jure Acturum, velle
Salvis de Jure Salvandis.

ac extradione eorumq profugorum Paweł Bogdański piorem trzymanym

27

Copia Infaonis et pte Mri
Bogdanski, cenę M. Mierzy-
nowski. Illatae.

1789. ao

Fra quarta pt Fm Pma et
Individuae Trinitatis Vidlt Die 10
Mensis Junii ao Dni 1789

Susceptum

131

13/6 1789

Jacobus Sigismundus à Kretkowy Kretkowski Insignis Sancti Stanislai Eques, Prædecens Capitaneus.

Tibi Mco Petro Pininski Pincernæ Parnaviens Bnum Pyszkowo et aliorum Hæredi, de Bonis tuis gnlr Omnibus, ac Summis quibusvis pecuniæ htis et hmdis /: vigore Regio et nra qua hac in pte fungimur Capnli Authoritte :/ mandamus, ut in Ludys nris Castren Capitaneis Prædecens primis et proximis in Castro Prædecens celebrans pnlr ac peremptorie Compareas. Ad Instaam Gnosæ Ludvinæ de Placzkowski olim Gnosi Alberti Gloskowski Contis Relictæ Viduæ Actricis, Quæ Te inhærendo Documentis Citat, Idq ad videns et audiens ad solutionem Summæ tantæ et talis, quanta et qualis /: juxta exdivisionem Fratris sui germani :/ æquali lance pro Capite sui Actricis provenerit, apud Te hærens Stringi, et prætactam Summam orgm, quæ Actricem Competierit Una Cum provisione ad manus Actricis in Viduali statu extantis, uti jam evictioni non Obnoxiam persolvendam demandari Cætera pro Causæ et Justitiæ ac Documentorum exigentia statui et decidi. Citans sis Trno pariturus, et judlr responsurus. Datt in Castro Prædecens Fra Secunda pt Dcam Exaudi pxa Ao Dni Millmo Septingmo Octuagmo Nono.

Egita mjaonis ex pta mon Bogdanski, cons M. Murzynowski. illatæ.

28

Copia Citationis ex pte Gnosae Głoskowska Actt, con Mcum Pininski Pincernam Parnaviens Citt & Ludys Crens Praedecens editae.

1789. Ao

Sabbo Ipso Die Fti Pti Antonij de Padva Confessoris Volo Die 13 Mens Junij Anno Domini 1789

Susceptum

Adalbertus Piechut de Złota & Judys offij Crens

Edita ad Bna Pyszkowo Curiam in Mensa Crens Conte Citti

15/6 1789

Jacobus Sigismundus bini Pnis a Kretkowy Kretkowski Praedecen. etc. Capitt.
Insignis Scti Stanislai Eques.

Tibi Gnoso Michaeli Hieronimo Sulkowski de Persona Bonisq. Tuis qnlibet
Obus ac Summis Quibusvis pecuniae habitt. et habenae Vigore Regio et
Nra qua hac in parte fungimur Capnti Authe mandamus ut in
Judijs Nris Crem. Capitt. Praedecen. Fra secunda prius proximum
ve Celebranae pnlti ac peremptt. Compareas. Ad Instantiam
Gnosi Antonij Rokicki Pnm Villae Fajewa Haeredis Actt. Qui Te Inhae-
rendo Manifni Suae Coram Actis Authem Pni contra Te facti sive
facienae tum Documentis Suis Causam praesentem suffragantibus
Citat idq. ad Videnae et Audienae attento Contractu Resignatorio intu-
tu Emptionis et Venditionis supra scriptorum Pnm Fajewa Condito
et Pretio in Ibidem depuncto, Te ad Obliquidationem Summarum
non modo per se Actorem ad Solvendum Varijs Creditoribus Consum-
ptarum, Verum et per Te ad manuales Quietationes levatarum, tum
aliorum Onerum Te Celatorum haecce Bona Fajewo ad deportanae Afficientium Instan-
tanae Obstringi Qua Subsecuta Obliquidaone. Te ad Recognoscendam
Officiose Quietaonem de persoluto totali Pretio Adigi, Condescensionem
Tibi de Bonis dictis Fajewo, et Restitutionem Documentorum ad
Bona toties dicta Fajewo demandari, Caesaq. pro Causae praesentis
exigentia conq. Te Statui decerni et Sententiari Citris Igitur Sui Trno
paritt. et Jdlr. respon. Datt. in Cro Praedecen. die 15 mensis Junij Ao Dni 1789.

29

Copia Citationis ex parte Pri
Rokicki contra Gsm Sul-
kowski pro Jure Pen. Pra-
decens

N. 89.

In Pro Praedecens

Fra 2da pt Fm Sti An-
tonij de Padua Confes-
sens vlt die 15ta Mensis
Junij Ao D. 1789.

15/6 1789

Jacobus Sigdus a Kretkowy Kretkowski Praedecens Capitl
Insignis Sti Stanislai Eques

Tibi Illri Mgco Gasparo Comiti a Gora Skarbek Castel
lanide Juniolae Bnm Oppidi Izbicae Haeredi de Causa
infrascrta Bnisq tuis qnltr Omnibus tum summis quibus
vis pecunia habito et habenda Vigore Regio et Nra qua
hac in pte fungimur Capnli Authe Mandmus ut in
Judijs Nris Crem Capitl Praedecens Fra secunda abhinc
prius proxiusve celebrand pnltr ac peremptl Compa
reas ad Instanam Gnosi Martini Stowski Actl Qui-
te ad Instanam statuionem Infidelis Jacobi Osier
Incolae Izbicens Dominio tuo haereditl subjacentis
stringi statutum ad solutionem Summae 500 flr Polon
sibi actl juxta Obloquentiam Seri de Data ejus in Tro-
chowiska Die 17ma augusti Ano 1787mo Distinctim idest
primam medietatem pro Fto Sctor Trium Regum alteram ve-
ro pro Fto Sti Joannis Baptae in Ao 1788vo Solvi assecu-
ratae huccusq tamen non exolutae adigi Poenis rne contra
ventiednis Eiusd scriptl Mulctari Litis expensas frustrance lau
satas Refundendas existimari Quare Citl et Adictl sis Trno
Prem parito et Judltr Resurus Datl in Cra Praedecens Die
8va Mens Junij Ao Dni 1789 una cum provione seu Zeszm.
Skarbek qua Dominum ad intercessionem ejusd Infidelis

Editl ad Bna Oppidi Izbica Cassamq Die hernia in mensa Prae
Conte Citti

30

Ex pte Gnosi Sedw
ski cens Illrem Mrm
Skarbek Calnicę Junoz
Editæ Cito Copia

65

Fra 2da pt Festum
Siti, Antonij de Padua, Cl.
fessoris vdlt d 15 Mensis Ju
nij. Anno Dni 1789.

15/6 1789

15/6 1789

Jacobus Sigismundus a Kretkowy Kretkowski Praedecens. Ex. Capitaneus

Tibi Mco Xaverio Dąmbski Subdapifero Covaliens. Bonor. Wietrzychowice Obligatorio Possessori de Bonis Tuis gnlter Omnibus Summisq. quibusvis Pecuniarijs habit. et habens: vigore Regio et Nostra qua hac in pte Fungimur Capit. authens: mandamus ut Judijs Nostris Crens: Capit. Praedecens. Tria Secunda ab hinc prius et Xinius In Cro Praedecens. Celebrans. pter lgme ac peremptc Compereat. Ad Instantiam Mci Petri Pininski Pincernae Parnaviens. Brum Pyszkowa Wietrzychowic ac Alior. Haeredit. acto: Qui Te inherendo Documentis Suis Causas suas Suffragantibus Citat. Jdq. ad Videndum et Audiens. Te ante Omnia ad Instantaneam Comportationem Constractus Obligatorij Inter se acto. et Mcum Civ: occasione Obligationis dictor. Bonor. Wietrzychowic Conscripti adigi quo Comportato Te ad Levationem Summae Obligatoriae Triginta Millium Florenor. Polons. in Eodem Contractu expresse Stringi Locationem Summae Evictioni Subjacens. demonstrandam Censeri de Occupationem Brum Assignari, Bonificationum Praetensionum Respectu tam depabulator. Prator. quam et non Coarrationis Campi Magorei, Inconseminationisq. Hortor. pululans. pro se sui acto: injungi, Ceteraq. Contra Te Statuj decerni et Sententiari Citaris igitur Lis parit. et Judicer responsurus Dat: In Cro Praedecens. 10ma Julij 1789. Ao.

31

Copia Litteris ex parte
Mfci Pininski Pincernae
Parnaniae Cum Mfco
Dąmbski Subdapiferum
Covalien. pro Judicij Cum
Praedecen. 1789.

Fra 2 pt Fm Sti Antonij
de Padva Confessoris Vdlo
Die 15 Mens Junij Anno
Domini 1789

15/6 1789

Jacobus Sigismundus à Krethowy Kretkowski Insignis Sti Stanislai Eques, Praedecens Capitaneus.

Tibi Gnoso Jacobo Pniewski, de Bonis tuis gnlr omnibus, ac Summis quibusvis pecuniarijs htis et hndis (: vigore Regio et nra qua hac in pte fungimur Capnli Authoritte :) mandamus, ut in Judicijs nris Castrens Capnlibus Praedecens primis et proximis in Castro Praedecens celebrans pnlr, ac peremptte Compareas. Ad Instantiam Magci Adami Kętrzynski Dapiferi Livoniae Bnum Villae Rogoszki vigore Jurium suorum Possoris, Actoris, Qui Te insistendo Scripto certo manuali de data illius in Rogoszki die prima Januarij Aō Currenti sibi Actori dato, Citat Idq ad videndum Audiens, attentandumq ad solucōnem Quotae Quadraginta Florens Polons per Te Citatum ab Actore modo Simplicis debiti liquidè Contractae, et Scripto Supra expuncto assecuratae cum Provisione eodem Scripto obligatae, obstringi; tum alteram Quotam Quinque Florens Polons ad Thesaurarium Rni respectu Fumalium (: intercedendo Te Citatum et ad exitam Tui expostulaōnem pro Rathis binis exolutam :) instantane Sibi Actori solvendam demandari. Citaris dis Trno pariturus, et judlr responsurus. Datt in Cro Praedecensi Fra Secunda postridie Fti SSmae et Individuae Trinitatis, Aō Dni Millesimo Septingmo Octuagmo Nono.

32

Copia Citaonis ex pte Magci
Hetrzynski Actt, cum Grosum
Pniewski Citt p Judys Crenę Prae-
decenę editae

1789.

Fra 2 pt Festum Sti Antonij
de Padva Confessoris Odlt Die 15
Mensis Junij Ano Dni 1789

Mathias Wroblewski de Bła
dna p Judys Offij Pten
Edictt ad Bnam Roguzki Gaspar
Die hora in Mensa Pten Contelitta

16/6 1789

Ad Offm Actaq Crae Praedecens Pltr veniens Mcus Jose-
phus Trembinski olt Mci Stanislai de Trębin Trembinski
Filius Jam autem olt Mci Adami Trembinski et Mariannae de
Budzisław Wysocka invicem Congum Nepos deniq olt Mci Joannis
de eadem Budzisław Wysocki Bm Osiecz Majus et Minus Zurawice
Lania Ukleynica Zabowo Kołatki Łakienko et aliorum cum atti-
nentijs Haeredis praepos reiterando Masnes tam olt Mcum Antonium
Radonski quam et per se in ante tam in Cro Calissiensi quam et
in Acto Trnbus in Conin celebratis facto et Acto Crae Praedecens ac Brestens
Cujaviae Oblatuatas praesentem etiam de Nullitate Cujusdam Conctus
et Submissionis intuitu praemissorum Bm per olt Jsum Antonium
Radonski olt Mci Joannis Radonski Capitaneidem Inwołdens et Sophiae
Wysocka Filium seductive et cum alienatione fortunae Wysoczyan-
nae in rem olt Mci Stanislai Jarnowski Supparij Pltus Brestens
Cujaviae recognitarum et aliorum quorumvis praejudicio serum cum
quibusvis Personis cum praejudicio Confectorum Actuum infert Manife-
stationem declarando se et suos Consuccores respu restrictionis praemissa-
rum Transactionum ex Rationibus Anterioribus Mationibus circum-
scriptis jure Acturos restitutionem praemissorum Bm Jure Naturae
se Manifestantem et sui Consuccores spectantium expetituros Boni-
ficationem deselationis Exundi Brum ac Salvarum borrarum exopta-
turos. Actus deniq inter alias quasvis Personas tam intuitu Hae-
reditatis quam et alienationis Fundorum dispersionis Subditorum
sine scitu et Notitia sui Manifestantis cum Summo Detri-
mento subsecuti repressuros Salvis Salvandis

Josephus de Trembin Trembinski suo et unsuarum sui scilicet olt Mci Mar-
tini Trembinski Filiae mae

33

Ex pte Mgu Trzebienski
cone Mgcos Sarnowskie
Mathil
Copia

Fra 3tia pt Fm Seti An-
tonij de Padua Confessionis
Odlt die 16. mens Junij
ad Dni 1789no

Susceptu

17/6 1789

Ad Offm Actaq Pcnq etc pmltr Vens Gnosus Valentinus Piaszczynski Obviando integritti fortunae suae cum sudore frontis elaboratae in et adversus Gnosos Ludovicam de Placzkowskie olim Gnosi Alberti Gluszkowski Contem Relictam Viduam Matrem tum Thomam Mathiam Filios atq Susannam et Alios De nominibus ignotas Gluszkowskie defert Querellam Manifestumq sequenti Verbor serie Quod etiamsi peroptime sic Gnosi noti extiterint quotam restantem apud olim Gnosum Albertum Gluszkowski pro aequo per se Mastem ab eoq olim Gnoso p quota sex aureor hungr inter se Compactata empto, et rursus eiq restituto, circaq restitutionem ejusq aequi medietatem sibi idest quotam trium aureor hungr persolutam extasse restantem vero brevi in tempore solvi Assecurato tamen pt Obitum Ipsiusmet Gnosi Gluszkowski Eanq altius expressam quotam trium aureor hungr restituere recusaverunt Quapropter suus Querulans ne per id transeunte memoria aliquod pati videatur Detrimentum hanc suam cons Eosq Gnosos Gluszkowskie Infert Querellam et iterum atq Iterum quam Solennissime Mastur Offerendo se Ibi ubi De Jure venerit Juramento sup realitatem ejusq quotae sibi proveniens Juramento Comprobatur Jureq Actur Velle Salvis Salvandis

Valentus Piaszczynski pierz Rzymsk

34

Gnosus Piaszczyński
cong Gnosus Głuszkowskie

Mattur
1789

Frā 4ta pt Frā Scti An=
tonij de Padva Consiperis Vi
delicet Die 17ma Mensis Junij
ao Dni 1789

Susceptum

22/6 1789

Ad Offm et Acta præsen Castren Capnealia Prædecenę pnh Comparens Gnosus Adalbertus Bogusławski obviando indemnitati Substantiæ suæ, prospiciendoq Circumstantijs majoribus in negotijs varijs in Subsellijs ventilantibus, solennem Coram eodem Offo et Actis Ejus in et Contra Gnosum Antonium Gostyński Brum Villæ Chrostowo Hæredem fecit intulitq mfaonem in cum querimoniæ modum. Quia prælibatus Gnosus Gostyński Contractâ in Commercium à Querulante Summa Viginti Sex Aureorum Hungaricalium, et licet si medietatem emolumenti ex eodem Commercio emicantem Sibi Manfnti fide bona et sub onere Conscientiæ assecuraverat, attamen Sponsionem suam non manutenuerat, Summopereq Comparentem (: prout Mfao in Ao Millmo Septingmo Octuagmo Quinto fusè obloquitur :) damnificaverat, et eo fine Querulans tam pro Soluone Summæ Suprascræ Orglis, et emolumento Commercij Compactato, ac pro varijs damnis, Terminos ad Departamentum Commissionis Thesauri Rni eodem Gnoso Gostyński ediderat, Causaq ob numerositatem aliarum in Regris Commissionis Suum spatio aliquot Annorum Suum non est sortita effectum. Proinde Manfns ulteriores evitans expensas tam pro remotiori Varsaviam itinere, quam et alijs expensis inevitabilibus, propter Celeriorem recuperaonem Summæ suæ, Consideratisq majoris importantiæ negotijs Suis et difficultatibus, quodvis emolumentum ex præinserto Compactato Commercio in Personam Mfntis proveniens altedicto Gnoso Gostyński Condonat, et à Terminis ad Commissionem Thesauri Rni eâ in Causa institutis recedit, Solummodo Summam Superius expunctam Viginti Sex Aureorum Hungaricalium Orglm Liquidè Ipsimet Gnoso Gostyński ad verbalem assecuraonem Concreditam, Una cum Provisione Querulanti debitam, his in Subsellijs, ac Judicijs Se expetiturum et vindicaturum Offert, et solvendam cum Litis expensis, exposcit. Salvis salvandis. Woyciech Bogusławski Pro

Ne eo jam prætensurum declarat

35

Copia Mfaonis ex pte Gnosi Bogusławskis, conę Pcum Gostynskis illatæ.

1789.

Fra 2da an Flum Sti Joannis Baptæ Vdlt Die 22da mens Junij Aa Dni 1789

Susceptæ

25/6 1789

Do Urzędu y Ksiąg Grodzkich Starościńskich Przedeckich Osobiście przyszedszy Jasnowielmożny Jegomość Antoni Potocki Zalacy ięz. przeciwko Urodzonemu Jegomości Panu Michałowi Sulkowskiemu Podstolicowi Kowalskiemu, iż On nie maiąc żadney Pretensyi do Tegoż Zalacego ięz. Waryś ięz. potkiłka Krotnie rany Jego osoby Naynie przystoyney rzeczy Dwoma Dyffamowey Lucy, Także w Faktorii jakiey y wsiomu Zalacego ięz. Dworu wSiedlimiu natenczas w Possessyi Zalacego ięz. Zgoła mowiąc Zeotylko Jemu ięz spodobało y do głowy przyszło, to nay nie przystoyney rzeczy Zalacego Lucy Dyffamował, przy reprimandzeniu wielu ludzi y Kozaków endym to wszystko oprowadzeł abyto wszystko opowiedzieli Zalacemu Co tudzno Wyrażye wszystkich, sdzie ale nay lepiey Inkwirzyąc to wszystko odkryie, y Pokazywał przed temyż, tudzny jak mam sie dalszey sobie będzie poczynał, dosie że jednych ludzi perswazyą miał odrugich przestraszał, Dosie że jedna osoba kilkadziesiąt od tego Chorążego, ~~[illegible]~~ Zalacego Wychodzić, strzelać chciał diabły, płoty robał ogrody rozgradzał tych natychmiast Ogrodach Wypalał y tadwor wyginął, y ręce swoie Kazał, niedosię natym dla przykładu Siedlimina do Possessyi Zalacego, y tam tym sposobem wiele ujęcia Honoru Zalacego szarpał, y Dyffamował. Jednego razu przyjechawszy do Siedlimina nie zastał Manifestanta dlatego że Zalacego nadten czas, chorobą zdrowey Zaięty ięz Dwór Dyffamował Honor szarpał, sdw zarywał takich jakie mogęy być naynie przystoyney rzeczy, tak małżonki Manifestanta Jako y Jego Słownego, pogroźki czynił takie jakie mogęy być naynie przystoyney rzeczy y Kalumnie, gdy Kaidyny przez swoie naynie przystoyney Czynności On wprowadzał Panią Zalacey Cyprii y Klarze jak nay Oblenionsze Zaskarzenie, Przeciwko Honorowi swoiey Wyrażonemu do Jaśnie Jegomości Pana Michała Sulkowskiego Ojca swego ięz. potrzymywaniu swego Honoru y matrymki swoiey Prawnie do chodzić y dlan ięzgłoszenia domagaiąc ięz. Salvo Salvandis.

Antoni Potocki ręka

36

G. Rokicki Cor. Gr.
Solkowski Copia
Maonis

Fra 5ta In Crno Festi
Nattis Sti Joannis Baptae
vdlt Die 25ta Mensis
Junij Ao Dni 1789ni
Suscepta

6/7 1789

2/7 1789

Do Urzędu, u Xięg Grodzkich Przedeckich, osobiście przychodzący Wielm. X. Franciszek Krohowski Pleban Bierżwieński; Zapobiegaiąc wczesnie, Oyczystemu prawie wprzódkowi, funduszu swoiego Kościoła, aby uszkodzony za dawnieyszych Poprzedników swoich, częścią przez miękkość, y zaniedbanie, częścią przez niedokonanie dla opieszałości, częścią przez przerwanie dla Zwłoki śmierci; obrony; do reszty z dochodów swoich ogołocony nieostał: Kiedy y teraźnieyszy WPan Pasad Stucki Czerw: Krowsk: Kollator, y Dziedzic, długiey, z przyległościami Bierżwieńskiemi, Śmierzchaiące, do Uszczerbku Kościelnych gruntow postrzegł, Natychmiast Żałuiący się wynurzaiąc czułość swoią, chcąc niechcąc, / okiem iednak winnego dla Kollatora Rozważowania / przymurzony, przeciwko Onemuż niniejsze Zaniesć Zaskarżenie, w niżey następuiący sposob.

A naywprzód Ena dobrze WPan Pasad Stucki Czerw: Krowsk: swoiem przeświadczony tym, maiąc u Siebie Wizytę Pasterskiego na owczas Prymasa Xięstwa Kongresowego Sejmu Walnego Warszawskiego, y za Nayssprawiedliwszą uznana; Nietayno Onemuż, wiedząc y wyczytać mogąc z Konkordat, czyli kompslanacyi z Swł: oamł: Stolicą Apostolską, a poźniey à Kowalczewo, Plebanami, że Kościoł Bierżwieński: czyli Pleban tegoż Kościoła, podług praw swoich powinien posiadać pięć Łanow Kmiecych, a dwa Łany altaryiskie, do Ołtarza Nayssyw: Marii Panny, pierwsze na długiey Bierżwie: drugie na Tarnowce, Jego Dziedzicznych: Wiedział oyc dobrze y S.p. WPan Franciszek Stucki Oyciec Jego, że są właściwie Kościelne; bo nikt o własne z nikim się niekompslanuie, pod Zakładem pewney opłaty; a przecież ani gruntow. ani umowionego nieoddawał, jako y teraźnieyszy WMć Dziedzic nieoddaie, czywżu. Wiedząc tylko że przeszli Plebani, niemogą się już przy Kościele wyżywić; nadawał im, niby z łaski, do Stołu, y te za rewersami role, a po tym gdy mu się nieżdało, onez odbierał, a rewersow przez Plebanow danych nieoddawał. Jakoż Jaśnie się to okazało, kiedy rewers od S.p. WPan. Popłowskiego czwartego przed sobą Plebana, Stałey, na pewną pozwoloną rolą, dopiero teraźnieyszy WMć Kollator Załącemu się oddał, choć dawno odebrana rola. Coż potym kiedy podobnież, y teraz się stało: Ten że WPan Franciszek Stucki, obżałowanego Śmiałey Oyciec, pozwolił był Załącemu się włokę roli, także za rewersem, potym, gdy się nieprzodobało dłużey pozwalać dworowi, na powrot odebrana rola, a rewersu, który był Załący się dał na rzeczoną rolą do dziś dnia, niniejszy Dziedzic WPan Pasad Stucki, na tyle ponowionych przez przyiacielskich oddać nieraczył.

Ale wszedłszy w grunt rzetelności obszedłby się Kościoł Bierżwieński: bez wyżey wyrażonych danin, gdyby pięć kmiecych Łanow na Bierżwie: długiey, a dwa na Tarnowce, / które teraz WMć Stucki nadał Hollendrom / miał powrócone.

Powtore że Wiedzący, WPan Dziedzic o tym, iż role które były do czasu, jakoby z powołności za rewersami pozwolone, są dawno odebrane; na fundamencie niby rewersu, u Niegoż pozostałego, wpierać się waży, w te role Plebanskie, które tylko po części Załący się posiada; za temiż rolami, które Załący się po swoim Poprzedniku Zakład, otwarte, y do używania Łatne, sicie, y żnich pożytkuie, nieważaiąc na to, iż też role, ciągłemi być powinny, do grania sąsiedzkich Dziedzin. Jeszcze tenże WMć Kollator, za pewną rolą rudować Zaczął, a poddanym swoim, za włokami Kościelnemi które teraz nawet w Posiepy Plebana, tąki dobywać, onez ciąć y podług dzień dozwala używać.

Potrzecie Iż lubo się sam WMć Dziedzic oświadcił, iż za włokami Kościelnemi teraz nawet posiadanemi

posiadaniem są łąki, w które się chłopi Jego wdarli, y drogę do nich wyciąć pozwolił. co Zało-
się przysięgą stwierdzić gotow: teraz Załącego się pozywa, o wycięcie niby dukty, w czym
lacy sądownie usprawiedliwić Zechce.

Poczwarte Dziesięciny ani Snopowey podług Erekcyi, ani pieniężney podług Komplancyi punktu-
przez S.p. Wm Oyca, y S.p. Xd. Karola Gurskiego na ow czas Plebana, tudzież przyrodzonych Dzie-
ciod, własnemi rękami podpisanych, wydawać, na dzień Sw Michała Archaniola, punktu-
Komplanacyi warowany y wyznaczony, niechce; owszem Zatrzymuie gdyż Kościoł za rok
że Dwora długiey Bierżwi: a za rok 1788. ani Zdwi, ani Zedwa nieodebrał dziesięcin
płatney, Zdeyże Bierżwi z przyległościami. Bo lubo Wieś Złożyła y Dworowi oddała, Dz
atoh nieoddał oneyże Kościołowi.

Popiąte Iż szkody Znaczne, rak przez Dworskich ludzi, iakoteż przez poddanstwo pobliż
mające, do tych czas się ponawiane, a żadne, względem nich Zamieszone skargi, przez Zało
się przyszłe niebyły y przyzwoitego ukarania przewidzący niewzięli. Mianowicie Zaś Szk
uczyniona przez poddanego Imieniem Tomasza Skatusiaka, który czyli sam przez się czyli
Parobka z którym miał porozumienie, niemal dwogiem straty wedłuż, a szescią składami w
pozynawszy, pszenicy, a uczyniwszy w roku na ow czas drogim, na sto złotych szkody, ona
do Srewu dogodziwszy: Chcąc Zaskarżona, nietylko nadgrody y ukarania, ale nawet naymnie
niedziesta Nagany. Powszytko insuficyca odkryie, Jakim się dziś Załacy się Pasterz
swego Kollatora, a jakim dla Pasterza Kollatorokazuie, kiedy nawet do Procesu pociąga
niedla własnego interessu ani przywaty, lecz iedynie praw Kościelnych, podług obowiązku
Bogu Żywemu uczynioney, przysięgi, bronić przymuszony zostaie, poznac łatwo.

Ote wszystkie wyżey wzmiankowane pokrzywdzenia, jako y o inne, Załała się skar
y manifestuie jako Nayuroczystszey, przeciwko Temuż Wmu Imci Panu Kasta
Ruckiemu Czelnq Jmowi: y Poddanych Jego: Srowiąc się do dawnych manifestow, przez
Poprzednikow Swoich poczynionych, które niniejszym Manifestem ożywia y ponawia

Franciszek Krzymowski S.P.B.
mpr

6/7 1789



38

P. Rdi Krosnowski
M. Słucki Copia
Maonis

Frā Sta Ipso Die Festi Visita
tionis Bae Virg Mariae vdlt
Die 2da Mensis Julij Pro Da
1789

6/7 1789

Officium Burgrabiale Subdelegatae Cnae Praedecensis Termi-
num Condnis in Fundo Brum Chodeczek Vigore tam
Decri Judij Offij Gnae Fra Zela pt Deam Laetare Quadlem
vult Die 23. Mensis Martij Ao Gnae Inter JM. Jacobum Sigismun-
dum bini Wnis a Kretkowy Kretkowski Capitl Praedecensis Or-
dinis Sti Stanislai Equitem ab Una tum Mfm Thomam
Brzeski Tribunae Crusciciensis parte ab Altera quam Prorogat
d 23 Mensis Aprilis Ao Iubenti Die hornis Coincidens dum
pro Eodem Termo Condnis ob Agitatam Commissionem a Statibus
Regni designatam Condescendere non valet Proinde Eundem
Ternum Condnis ad Diem 10. Mensis 8bris Ao Currens Gen-
tag facultate alterius Cuiusvis Officialis in Decro Gnisso ex
puncti Conducendi Limitat Prorogat et differt Conservando Par-
tibus Ternum talem qualem ad Gnas fabuerant peremptae Datae
in Praedecz Die 6ta Mensis Julij Ao Dni 1789

Franciscus a Grzembice Grzembecki Burg Subdelegat Cnae
Praedecensis mpp

39

16/7 1789

Do Urzędu ksiąg Grodzkich Starościnskich Przedeckich osobiście przyszedłszy wro
dzony walenty Zaborowski Swiętey Pamięci z Jmć Pani Agnieszki z Stępkow
skich primo voto Odzieckiey Secundo Sulinskiey bez Potomnie z tego Swia
[illegible]

16/7 1789

Judicium Campestre Breslense Cujus Succamera
riatus Quamvis, Tinus. Condnis Granitialis in
ter Bona Szczkowko ab una tum Ciepliny Szczkowo ac
Naczachowo necnon Chociszewo parte ab altera ~~[illegible]~~
tam mente Decreti Terrestris Brestl Cujus inter Gm An
tonium Florianum Kosinski Canc Terrestrem Brestl
Cujus ab una atq Mcum Ludovicum Polowski Canc
Terrem Posnc a Secunda necnon Mcum Sigismundum
Kretkowski Venatt. Junivladislaviensem a. Tertia, dein
mcum Josephum Pogonowski Vicecapitaneum Judi
cem Crenc Breslensem Cujus tum alios a Quarta par
tibus. emanati quam robore Prorogaonum suis in
Extractibus praemissa. edisserentium pro die hodierna
Comadere videtur cum tamen ptes tanquam. Sub tra
ctu. Commissionum. sine excipiendor. proventuum mente Legis
designatarum praemissum Terminum, attentari haud unquam
valentes prolongaonem Ejusdem ad ulterius Tempus
exposcunt. Proinde Judicium annuendo votis praem
sertarum partium ne, praelibatus Terminus evanescat,
partesq in adipiscenda Justitia frustrentur. ~~[illegible]~~ hunc
Terminum ad diem 25. Augusti Ao praesenti incidendum
prorogat. Admitat ac differt Conservando par
tibus Terminos tales quales. ad praesens habu
erant. Prorogationis praesentis Robore Datt.
Radziejowice die 16. mensis Julij Ao 1789.

Dantski Pdk [illegible]

super prorogatione

41

Zaborow
[illegible] tez y naprzeciw
[illegible]

Cendrin Inter M. Pol-
ski ac M. Kosinski Co
incidens Poorgelt
1789

Fra. Sta Ipso Die Festi Bae
Virg. Mariae vdlt Die 16ta
mensis Julij Ao 1789

16/7 1789

Do Urzędu Xięgg Grodzkich Starozakonskich Grodzkich osobiście przyszedszy wno
dzony walenty Zaborowski Syn Świętey Pamięci z Jmć Pani Agnieszki z Stęplowskich
primo voto Olszewskiey secundo Sulimskiey bez Sukcessorow zeszłey Syna
tu zeszłey Brat Cioteczny. nieodoletni? y Jchmość Senatorowie Hippolit Dzier
zanski y maryanna z Wierzbinskich Małżonkowie wyżey wyrazonego Swoie
nego walentego Zaborowskiego Przyzwani y Przysadzeni Opiekunowie
Uroczyście przed Temi Xięgami naprzeciw wielmoznemu Jmć Xiędzu Woy
ciechowi Zaborowskiemu Proboszczowi Lubatynskiemu y Woyt Tomaszowi
Dąbrowskiemu Czesnej Strzeszkiej zanoszą za Zalenie winiey opisaney
sumowie Jż Zalący dowiedziawszy się dopiero pod czas Sądow Grodzkich Za
Dunskich w Roku teraznieyszym pod czas Tranzakcyi S. Janskiey agitujących
się. O prowodztwie przyney pełnicy Tegoż W Jmć Xiędza Zaborowskiego me
cia w Jchmość Panem Jakubowi Stęplowskiemu woi Ozna Pomocy Dzie
dzicowi i Felicyanowi Zalewskiemu, Czesci wtey że wsi Peszerowi o
ustąpienie o ustąpienie z Części. Ty która Tenże Jmć Pan Stęplowski da
winiey wyposażaiąc niegdy Jmć Panią Agnieszkę Corkę swoią z Fortuny Ma
cierzyskey to iest przy podnoszeniu Sukcesyi czyli zapisuiąc Summę Dzies
gową tak że niegdy Jmć Pani Brygidy Zaborowskiey Żony swoiey a Matki
Jmć Pani Agnieszki w Pierwszym małżeństwie niegdy Jp. Jmć Xięcia Olszewskiego na
ow czas Zostaiącey Prawem Zastawy wypuścił a potym gdy po Śmierci
Tychże Obojga Jmć Państwa Olszewskich na Fundamencie Pielęgnowania y
wychowania Syna pozostałego po nich, wielmożny Dąbrowski Za Części
Te wszystkim Gospodarstwem z Sprzętami Ruchomemi y nieRuch
omemi tudzież y Inwentarzem w swoią Possessią odebrał, ogłoszoney
też Części z Zasiewow y Inwentarza dtuzey woty Części pozostałe niechcąc
y Cudzem Dobrowolnie odstąpił. gdy Pan Bog także pozostałego Syna po
gdy Jchmość Państwu Olszewskich Zabrał, gdy Zaś wyrobi Dostoi Tortunę Swo
ią rozporządzić i Prawo Natury odezwie Zalącemu Olszewskich Sukcessyi
Rozwodzić Lubo wprawdzie W. Jmć Xiędz Zaborowski y W Jmć P. Dąbrow
nie przepomniał Zalącego umieścić w Powodztwie Swoim. wspodaktho
rem. gdy iednak tą myślą wyżey W. Jmć Xiędz Zaborowski
do [illegible] abyśmy z Siostrami Swemi wspolnie dotąd Sukcessyi
[illegible] Lecz że Prawo natury y Prawo Ferrunne wstępnie tylko
Spadkowym, ojcobie będące Rzegulnie tym Lotem Sukcessyi udawoa
to y wtym Stopniu teraz Zalący stoi przeto dwie oberliczne rzeczy ma
do Skarzenia wszelkich Czynności Nastąpionych i nastąpić maiących
czych w Jmć Xiędza Zaborowskiego względzie przyszłey do przemianowa
ney tey Sukcessyi: Pierwsza iż wBrew Prawu powyżey wzmiankowane
mu Cisnoć się do tey Sukcessyi Zamyślił drugą że w nie przyzwoitey a
Sytuacyi Zalącego opiekunow exportował, Dekret na Lundesjusticia
z Jmć P. Stęplowskim dla czego manifestant widzącemu będzie pokaz
wszerzym, przeciwko wyżey wspomnionemu W Jmć Xiędzu Zaborow
skiemu Proboszczowi Lubatynskiemu jakoż też y naprzeciw
innym

42

wmu Dąbrowskiemu Cześnikowiczowi Kruszwickiemu Za-
się ofiaruiąc pokrzywdzenie Swoie tam gdzie będzie należało
Zostawuiąc dla Siebie Salvis Jure Salvandis

Hippolit Dzierżawski prorę trzy
Walenty Zaborowski mpp

manifest uczyniony
od urę Walentego Za-
borowskiego y innych
naprzeciw wmu Jmę
Xiędzu Zaborowskiemu
uczyniony Ao
1789

Fra 5ta Ipso R. H. Bae:
Vir: Mariae, odtt R 16
Julij Ao 1789

Roku 1789 d 22 Julij w Grochowiskach 27/7 1789

Wizyta uczyniona przez Woznego z Izbicy w poprzednim roku Jmcn Pana Stolnika Kijowskiego Pana Jana Stroynowskiego Starosty Tuszkowskiego, Jozefa Wroblewskiego Sędziego Podstarosty Gospodarzy Grontowych

1mo Stoią Pszenice od Owczarni polewy rzeczką idące do Izbicy do wpustu stoią zaorane rzadko z Sadem Zagonow przeszło Sto y dali nad tąż drogą bardzo urodzaynym polem

do Nadrugim Stoiu trzecim y Czwartym role nie odwracane tylko przeorane y tak naygorzey Siane Zyta iako zeznali ci ludzie grontowi na ktorych bardzo Zyta rzadkie y do resztky od Gradu potłuczone z Czego y zasiewu niemozna Zyelowac

2do Ostatnie Stoią od Gramy y Izbicki opasione tak wtyłu iako y zboku ze mato co pozytku wezmą mieszczanie ci y zasiewu nie oroc

3to Nadrugi Stronie drogi Zyto Siane od tąd przy granicy Izbickiey na uprawie ugorowey po Smarcinie zoranym Zagonow 16 z Czego Zasiewu nie wroci, dali Natymiast ze stoią Siana Pszenica y Zyto Mierne kostrzewy Czerwiy y miętły drugą Czescią napełnione, przymiedzy Zaś natymiast stoią Zamost Zyta iak odebrał P. Stolnik za siat owsa 30 Skladow

4to Drugie stoią Pol Zyta Czesć miętły Czesć kostrzewy

5to Cwarte Stoią Piąte Srednie Zyto na nie odwracany roli na Zrosty m Stoią przy dworze y Sadzawce Zaczęszy od karczmi Opasione Zyto y zbłocone czesc stoią bez pożytku y rola nie odwracana

Stoią zaś puste wSrzod Zagonow Cztyrnascie wzdłuż Stoi Siedm Odebrał pochtopnie Zacny Pan Stolnik ktore nasz Zostawił ij zaoltarzony

6to Parzyzne Pole Zaczyna przy od karczmi do drogi Starzewskiey Stoi trzy Jęczmienia bardzo podtym ziarnem Siane także Owsem domowego z Zasiewem nie można mieć dali na Zagona poprzecznych Siane Proso bardzo podte Jarą Pszenicą Jęczmien rzepik Owies dla niesprawiony roli bo tylko na Rzepik poorany iak podorany nie się nie urodziło ani Siewu ziarna wnowie cznie można Czego będzie Zagonow 200 y więcey

od Granicy Starzewskiey na przeciw ugora Zagonow 40 nie Siane nie ateż Posiewu P. Stolnik odebrał Zytem Zasiane Natymże Stoiu dali Siat Rzepik Tatarki Jęczmien ale tego tylko znak nie iest ze Siat ale z prozitac niema co y to odebrał Zytem siane Czego iest Zagonow 120

Owsy y Groch na Zolworku Parzynnym y Tatarki y rzepiki bardzo podte nieyscimi z przytac niewiadomo Czego Zeszycie y zasiew bydz niemoze

7mo Dwor Stary w tym drzwi iest 7 iedne tylko na biegunie a inne na zawiasach wktorym iest Chaczych 4 y wrzecionky dwa ze skoblami dach natym bardzo zły Obmurowicy wokoło iest 320 wyłączywszy czarnych 12

Dali iest karnik w Sadku bez Zadylowania bocznego

Dali są kurniki dwa z troyginem drzwi w ktorych Stupy podgnite dach bardzo zły nawet niezdatny

Dali iest Staynia w ktorey także Stupy podgnite y dach bardzo zły wyłączywszy iest dwor bez wrzecionky y Skoblu

Dali iest Obora w ktorey tak iest dach zruynowany że dosyć tu postrzebuie poprawy

Wrota trzy złomane wrota w Stodole y Szelka Stupy ze szczytem podgnite

Dali Spichrzek stary podgnity naprzeciw dach zruynowany zły tym modrem

Dali są studoły dwie Wataha Dwoch klepiskach przy wrotach iest wrzecionky trzy ze Skoblami w ktorych wrota bardzo złe bez prowodu dnie zruynowane

Dali iest Owczarnia W wy iest Budowana Krzyżowe to iest wzdłuż y zeczenica

Dwie na wystawami w tey iest Sciany są bardzo popsute dach zły ktorego na any reparacyi potrzebuie Wokoło zaś tych Budynkow tak zewnątrz podworza iako y Ogrodu ogrodzenie bardzo się płoty złe zruynowane nie nie warte

Dali iest Gorzelnia Granicami pobita w ktorey iest kumin zeszczelem zruynowany dla dachu niepoprawionego dawno ktora także drzyreparacyi potrzebuie

Dali iest ozdrik zgurnem Kurzeniem złtorego dyle czyli Tarice na posadzce bieżą Pan Stolnik harat pobrał ztego są drzwi 2 wrzecionka na bieguniu.

Karczma ze Stawkiem w Jerzmy w ktorey wsieni bella pod kominem ugotay upadła dla złego dachu

Ex Pte G. Gawlski
conc Illres Mgcus
Sharbki Conges
Relão
1788

In Cro Brest Cujus

Dobr Cuchowik
Opisana Wizya

Fm Sta Cs Am Sch
Jacobi Apli Stt
Die 24ta Mensis Julii
Ao Dni 1789

20/8 1789

Offm Dens Castrens Capitt Praedecens infrasubscrm Burgrs Subdelegatt Condnem in fundo Brm Villae Bryszewo p Die hornā Vigore Decreti Crens Praedecens Fra Secunda aā Fm Nattis Sctis Joannis Baptae Vdlt Die 23 mens Martij Anno Currenti int Mgrm Hedvigim de Kretkowskie Komecka Rm Vm tum Mm Albertum Stadkowski Venatt Praedecens pte ab altera ob Legalitatis ptium Utrarumq Expedire non valens de mutuo earundem ptium Consensu Cum Omni Robore ac Rigore Decreti Supra de Actu expuncti Quantaq facultate alterius cujusvis Offlis in Decrō Qmo expuncti Conducendi ad Diem Vigmam Sextam Mens 8bris Aā Currens venturam prorogat limitat ac differt Conservando Ptibus Trnum talem qualem ad Qtens habiturae erant Datt in Praedect Die 20 mens Augusti Anno Dni Milmo Septingmo Octuagmo Nono

Franciscus Grembacki Burgrabius Subdelegatt Crens Praedecens mpp Fni

Ad Offm ac pctr ins Sbtis Felicianus Mierzejewski Sbm Cujus interest Obtulit Offio Gens ad Actiones et Actis hisce ingrossari porrexit Cons Prorogatae Condnis infrascriptae tenoris Sequentis

Inserat Copte

441

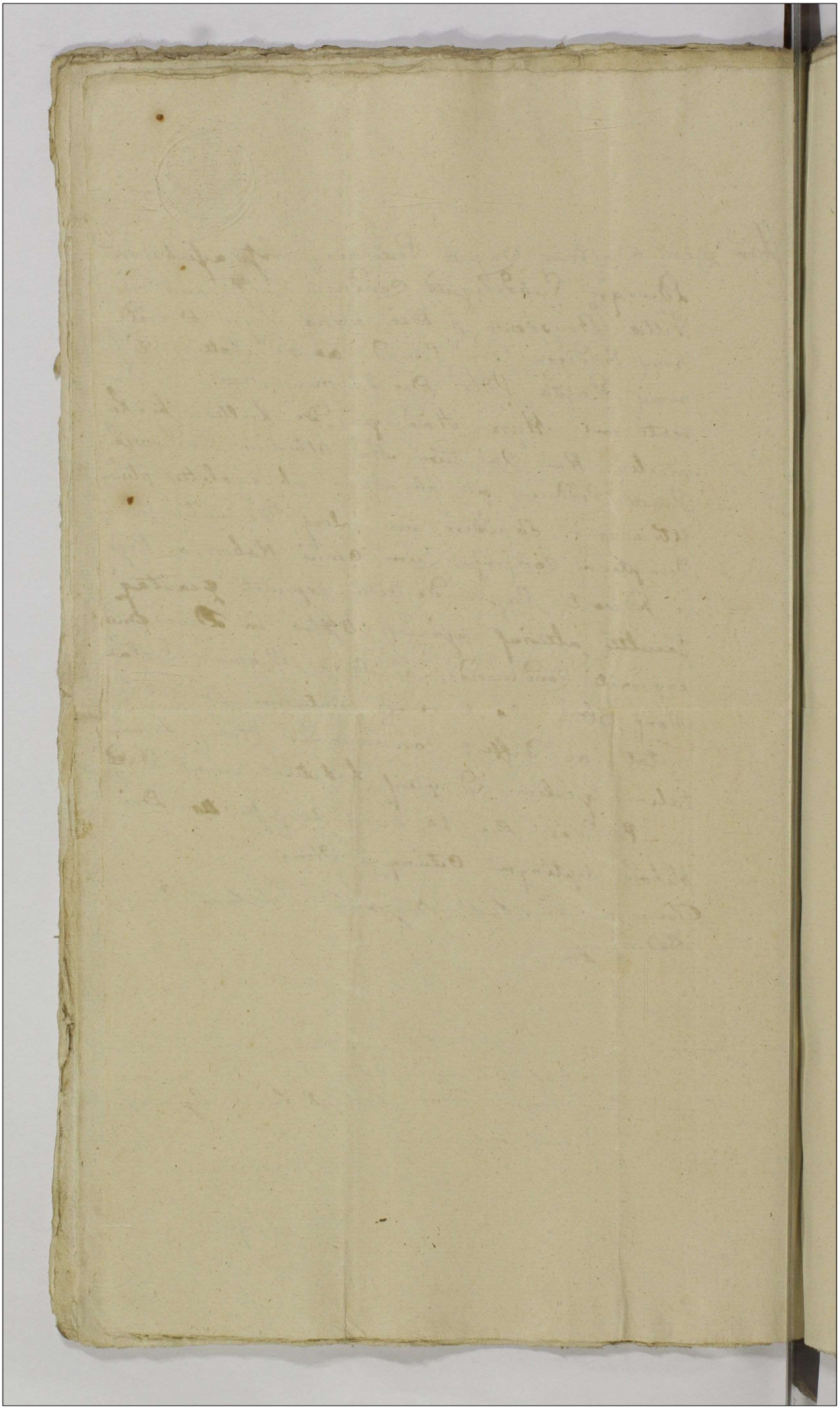

Jnr. Mgcum Hædirgim
Komecka Rm Vm ab una
tum Mgcum Stadlow
ski pte ex altera Conde
scensionis Progationis

Oblata

Fra 5ta pt Fm Assum
ptionis in Cœlum Bæ
Virginis Mæ Vdt Die
Vigma Mensis Augusti
ao Dni 1789.

Susceptio

24/8 1789

Judicium Campestre Succameraviale Brestl Cujaviae Quam vis Terminus Condescensionis Granitialis inter Bona Szczkowko Mgci Antonij Floriani Kosinski Camerarij Trris Brestl. Cujus tum Chociszewo Cupliny Vortesq Bonorum Kozanki Mci Ludovici Poleski Camer Trris Posnaniensis proprietaria, a Secunda necnon Bona Szczkowo Mgci Sigismundi Kretkowski Venatoris Junioladislaviensis haereditt. a Tertia tum Naczachowo Mci Josephi Pogonowski Vice Capitanei Brestl Cujaviae a Quarta partibus atque alia, pro die hodierna, tam mente Decri Brestl Cujaviae quam virtute prorogaonum. Coinadere Cernitur, cum tamen ~~[illegible]~~ ex ratione agitatae Commissionis. a Statibus Rni. fine excipiendorum, proventuum designandiq tributi publici asignatae nullomodo, praesenti in tempore suum potest Sortiri effectum Proinde Judm infrascrum Campestre ne Idem Terminus Suprafatae Condescensionis evanescat, partesque suis in desiderijs adipiscendaque Justitia frustrentur. idcirco hunce Terminum. ad Feriam Secundam post Festum Sancti Martini Pontificis in Ao Psenti venturam prorogat limitat ac differt Conservando partibus Terminum talem qualem ad praesens habuerat ac Robur Decreti. Prorogationis praesentis Suffragio

Dumbski Podkomorzy Mcyci
nieprorogacyi.

46

18/9.

Jacobus C

Eques.

Vobi

no Posso

pecunę h

Pneali au

s et pro

daam Gio

Rett, Qui

1788.

atam Con

d videnę

Quinque

cum provi

proveniens

ogandas

um Ejusd

ligitari, et

edisseren

Sitis Trno

Dni 178

28/9 1789

Actum in Fundo Bonorum Villæ Osno Podlesne, Prædiq ibidem Sito ad Bona principaliora Wierzbie Illris Mci Comitis Sierakowski Castellani Ploczensis Ordinum Regni Equitis hereditaria Spectang Feria Tertia Ipso Die Festi Sancti Egidij Abbatis, videlicet Die Primo Mensis Septembris, Anno Domini Millesimo Septingentesimo Octuagesimo nono, In presentia Rmorum, Dnorum et Rdum Andreæ Parentis, et Stanislai Burgrabij Castrens Cathedrien Felix Mierzejewski, Stanislai Woyna, et ejusdem nominis Berlicz Thej necnon Mnlis Rni Dnis Prouidi Simonis Michalski de Villa Sagolinko Auctchei et Iurati, Actum presens Attestantes.

Officia; Burgrabiale, et Commissoriale, Castrensia Camin.

18/9 1789

Jacobus Sigismundus Kretkowski Cpneus Predecens, Insignis Ord. Stanislai Eques.

Vobis Dno Raphaeli Wolski et Ignatio Rudnicki Advocatis in Lobzenno Possori, de Causa infrascta, Bonisq vris gntr ombus, ac Summis quibuscunq pecunr habitis et habendis vigore Regio et mra qua hac in pte fungimur Cpneali authe mdmus, ut in Judiis mis hz Capitli Predecens fra Zda ab hinc prime us et proxius in Co Predecens celebrand pntr ac peremptr Comparatis, Assignatis Dnor Stanislai Dambrowski, et Sophiæ de Dambrowskie Wolska Rr Vr Actt, Qui Vos inhærendo Scro Manuali in Pomarzany die 2. Xbris Ao elapso 1788. per Dm Wolski dato Citand seu potius ad paratum Processum, pariter Condmnaonem loco peragendæ Executionis, ex se inscti Fori adcitant, eiq ad videndum et audiendum Te Dm Wolski ad Solvendum Quotam Quinquaginta Quinque Aurr hungr ad Scrum Manuale superius adnotatum debitæ una cum provisionibus ab eadem Sa mente Legis per septem a Contractu numerandis proveniendis stringendis declarati, pœnas in subtnem Condmnis super Te ut rogandas censeri; Tibi vero Dno Rudnicki detentionem rer ac Inventarium rum Ejusdem Dni Wolski apud Te extantium usq ad determinium Causæ indigitari, et ex eiusdem satisfactionem Actoribus prstandam adinveniri, Cætera juxta differentiam Ordinis Jnti cons Vos proponi et Sententiari; pro quo Actor Citus Citro parith et jud thr respondere Datum in Co Predecens Die 17. Xbris Ao Dni 1789.

47

Ex Pte Gsor Dambrow
ski et Wolska cone
Gsos Wolski et Rudnic
ki p Jure Cre Praec Attnis
Copia
1789. Ao

Fra Cta Ao Fm Sti Ma
thei Apli odlt Die 13va Mensis
7bris Ao Dni 1789no

28/9 1789

J·GR·SR·

Actum in Fundo Bonorum Villæ Osno Podlesne, Pradioq; ibidem Sito ad Bona principaliora Wierzbie Illris Mri Equitis Sierakowski Castellani Plocensis Ordinum Regni Equitis hereditarias Spectang, Feria Tertia Ipso Die Festi Sancti Egidij Abbatis, videlicet Die Prima Mensis Septembris, Anno Domini Millesimo Septingentesimo Octuagesimo nono, In presentia Rmorum, Dnorum et Aliorum Andreæ Parentis, et Stanislai Burgrabij Castrenq; Castrensis Rzki Skierzejewskich, Stanisłij Woyna, et ejusdem nominis Berlicz Zky nec non Mlis Rnis Dnis Provid Simonis Michalscki de Villa Szypolinko Antchei et Jurati, Actum præsenq; Asclamantes.

Officia; Burgrabiale, et Commissoriale, Castrensia Camlia Podlesne; vigore Decreti Castrenq; Pradecen Frā Secunda ante Trm Natiuitatis Sti Joannis Baptistæ prlti Die Vigesima Secunda Mensis Junij Aō Currenq; Inr Illrm Mum Maximilianum Comitem Sierakowsky Castellanum Plocenq; Ordinum Rni Equitem, Actorem et Creatum, ab una, et Mum Antonium Wolski Tribunum Sieradiensem Dnum, Creatum et Actorem, tum Honestum Martinum Sulecki tum Actē, pte ab altera prolati. p. Quo mediante p Combinatis Prium Actoratibus et reatibus respectu attentatarum Violentiarum, aliorumq; peractorum damnorum, Condescensio Ludicij sui, Seu Prosi Burgrabij, aut Commissarij Jurati mutuo Prium Sumptu ad Bona Osno Podlesne pro Die Prima Septembris Anni fluentis, adinventa, cui Judicio Suo Prosi Burgrabio, aut Commissario Causione præmissarum Violentiarum per Utrasq; Partes mutuo Sibi intentatā ad tenorem Dnorum, et Mtorum, Sive Protestationum Partium Utrarumq; pro Justo et Æquo adhibitis Omnibus Solennitatibus in talibus Circumstantijs adhiberi Solitis dispicio et moderio est demandata, Cui decisioni Ptes premissa Sub pœna Bannionis illo in Casu eodem Casu Condescensuro Super Parte Contraveniente publicanda parere et Acquiescere Sunt Obstrictæ. Pro Quo Condnis Ter-

mino

48

mino Adcitao /: Quos negotium exigerit :/ injuncta
latius praeinserto Decro in Se edisserente. In Fundu
praerecensitorum Brum Osno Podlesne praemissa Off
executiva ex Utraq Parte Conducta Condescendendo
fundataq Sui per Suprascrum Mrlem Rni Gnlm Pr
vidum Simonem Michalski de Villa Sapolinko A
tchum et Juratum Jurisdictione, Partes ad sui Comp
rendum Acclamare intimarunt. Quibus et quidem Il
stri Mco Maximiliano Comite Sierakowski Castel
no Plocens Ordinum Rni Equite Actore et Citato
per Gnosum Matthaeum Ujazdowski Vice Regentem C
strens Praedecens; Magco Antonio Wolski Tribun
Junioladislaviens Citato et Actore pnlr, Honesto Ma
tino Harmel Sculteto Sinogacens Actore pnlr.
Tandem quoniam Partes, et quidem Illris Magcus
Sierakowski Castellanus Literis suis Missilibus d
data illarum Die Vigesima Quinta Mensis Au
sti Anni praesens in Legi ad Gnosum Sierakowsk
directis, Limitaonem Actus praesens Condescensioni
exposuit; jam autem Mcus Wolski Tribunus Sup
eandem Limitaonem Consentit. Idcirco Offa prae
Condescensorialia praeallegatum Actum Condnis per
Se exequens ad Fram Quartam post Festum Om
um Sanctorum vidlt Diem Quartam Mensis No
vembris Anno Currenti Venturam cum Omni robor
et rigore Decreti Supraexarati Castrens Praedecens /: ne
Partibus translabetur Trnus :/ limitant et differunt
Et Conservatur Trnus Partibus Comparendi et resp
dendi peremptorius. Limitaonis praesens Vigore.
Ignatius Ujazdowski Burgrabius Crs Praedecens
mpria

Dominicus Rożniecki Commissa
rius Juratus Castrens Praedecens mpria

Actus Limitaonis Con-
dnis, in Fundo Brum Villa
Osno Podlesne expedit.

1709. Ao

Fra 2da in Vigilia Festi S.ti
Michaelis Archangeli Vltra Dni
28va mensis 7bris Anno Dni 1789

Susceptum

Ad Offm Actaq ete pmlts Venl Gnosus Felix Mierzejewski Dne cujus
interest obtulit Offo quem ad Actaand et Acta Lisce ingrossand per
realt Prorogationem Condnis in fundo Brm Osno Podlesne Cimeidens
cujus tenor sequitur estq talis /: Inseratur Orgnle
Orgnle vro ejusd hic circa Acta quem relictum est

3/10 1789

Judicium officij Crez Capitt Praedecen Notariatus
insistendo officiosae Requisitioni magnifici Thomae
Dambrowski Pincernidae Cuiuscien Bonorum Omnia Nadol-
nego Haeredis, in virtute literarum missibilium per Magnum
Marcellum Rybinski Pincernam Praedecen die Vigesima
Sexta mensis Septembris, anno Currenti directarum fa-
ctae, Condescensionem ex mente Decreti Judicij officij Sui
Pleni, in Judicijs Crez Praedecen die Vigesima Secunda
mensis Junij anno labenti, inter Eundem Magnificum
Dambrowski ab una et praefatum magnum Rybinski par-
te ab altera prolati in Fundo Brum Omno Nadolne die Pri-
ma octobris Coincidententem, per magnificum autem
Rybinski ut eisdem Literis suis explanat ob publicam
functionem attentare non valentem, ad diem decimam
Tertiam mensis ejusdem octobris limitat prorogat, et differt
Rigoremque praemissi decreti suo in Robore Conservando, hunc
ce Terminum memoratae Condescensionis proxime imminentem
cuique Ministeriali ad diem supra expressam
reclamare injungit. Prorogationis praesen robore.
Datt in Dzierzopole die 28 Mensis 7bris anno Dni
1789.
Suum ad officium
Joannes de Wardezyn Wardzki Nott Crez Praedecen

50

Condnis in Bonis
Osno Coinciden
Prorogat

Sabbe pt Fm Sch
Michaelis Archangeli
volt Die 3tia Mensis
8bris Ao Dni
1789

20/10 1789

Stanislaus Augustus Dei Gratia Rex Poloniae Magnus Dux Lithvaniae Russiae Prussiae &c.

Vobis Mcis Josepho Trębinski olim Mci Stanislaj Trębinski Ignatio olim Mci Martini Trębinski Fratrum mr Se Gernor Filijs, Fratribus mr Se Patruelibus olim vro Mcorum Adami ~~[illegible]~~ Trębinski et Mariannae Wysocka Nepotibus tum Magdalenae de Trębinskie et Cajetano Skrzetuski invicem Congibus, atq Carolo Skoraszewski Parenti et Succoribus olim Mcae Haverae Trębinska, ~~[illegible]~~

De Causa infrascriptorum Bonorum vrs ac Summis quibusvis pecuniarij qrltr omnibus habitis et habendis mdmus ut in Judicio mris Terribus Junioladij Podgoriae juxta Suam Lege designatis Cadentiam Celebrandis prltr ac peremptis Comparezatis, Ad Instantiam Mci Philippi Klichowski Camerandae Lunciciensis Brum utraq Osieczow ac Aliorum Eo attinentium moderni Haeredis Actis Tui Vos et quidem Indigentes in Congrua de lege incombenti authe et assa adhaerendo Maoni Tuae hac in Causa factae seu faciendae tum alijs Documentis Causam Eandem juvans Vacante ad psens Judicio Terri Pltus Bresti Cujus citat et Adcto ad videndum et audiendum Manifestationem per Te Mcum Trębinski coram Actis Castri Praedecessorum vitiationis Transactionum Brum Osieczow et Aliorum factam ac quosvis Tui Actorali Legibus Rni contrarios Cassari, Summas si quae ex Substantia Wisocciana Te erga Alios concernere apparuerint nexu anteriorum Terminorum per Parentes Vrs Vos citato edito ptensas liquidari, Levationemq Earum Summarum si quae de Jure venerint ad Bona Turawice Lania ~~[illegible]~~ ~~[illegible]~~ regulari, ~~[illegible]~~ ~~[illegible]~~ Te vro Mcum Josephum Trębinski intuitu Transactionum mr olim Mcum Radonski ab una et Mcum Jurnowski Dapiferum Junioladiae Brum Osieczow et Aliorum confectis

per recensitam Sui Maiorem ac Alios quosvis excogitatos Actus velle vitiationis poenis distinctis perlibus et Crumenalibus mulctari, Aliaq omnia justa propullandam nro in Judicio Conclusionem conc Vos Statui resolvi ac disjudicari Quare Cit Sctis Trno Pzenc pariter et judlr respons Datt Podgoriae Die 18. Mensis 8bris Anno Dni 1789.

Ex Pte Mci Klichowski conc Mcos Trzebinskie ac Alios edcto Cito Copia

Tra Dni Ao Fra Sti Stephani Archan Dlt Die 20. Mensis 8bris Ao Dni 1789

Stanisław August z Bożey Jmci Łaski Krol Polski, Wielki Xią-
1789 że Litewski, Ruski, Pruski, Mazowiecki, Kijowski, Podolski,
Podlawski Zmudzki Smolenski Siewierski Czerniecho-
wski &c:

Wam Jasnie Wielmożnym Urodzonym Zygmuntowi Jakubo-
wi dwoch Jmcion Starościc Przedeckiemu Orderu Swią-
tego Stanisława Kawalerowi, y Felixowi Podstolemu
Radziejewskiemu, Braciom Rodzonym Kretkowskim
Dobr Jasieńca Nowey Wsi Szczecina Psar Kromisze-
wic, Pieleszkow Prosna Kubłowa Kamienny Wsi Kro-
lewskich y Ziemskich Dziedzicom y Posiadaczom, na
ostatku całkowitey Gromadzie Poddanstwa Starostwa Prze-
deckiego y z sprawy ninieyszey Osob y Dobr waszych
ogulnie wszystkich nakazuiemy, ażebyście na Terminie
Kommissyi Graniczney z mocy Dekretu Assessoryi Ko-
ronney y Reskryptu JKMci Między Miastem JKMci Dąm-
browic y Starostwem Przedeckim, oraz wyrażonemi Do-
brami na mieyscu zaprzeczenia Dnia Dziewiątego Mie-
siąca Listopada roku płynącego odprawiać się maiący, o-
biście Prawnie y zawito stawili się, A to na Instancyą
y Prawne poparcie Sławetnych Andrzeja Szadkowskie-
go Burmistrza y z Radą swoią Szymona Domżal-
skiego Landwoyta z Ławicą swą y całego Pospolstwa
Miasta JKMci Dąmbrowic Powodow, ktorzy przychylaiąc
się do Dowodow y za Żalen swoich pozywaią was na
Termin Teyże Kommissyi Graniczney czyli raczey przy-
pozywaią do widzenia y przysłuchania się, A naypierw
was wszystkich pozwanych, do złożenia wszelkich Dowo-
dow Granice Miasteczka Dąmbrowic z Starostwem Prze-
deckim y wyżey wyrażonemi wsiami wyłuszczaiących, za
poprzedzaiącą Cielesną przysięgą przynaglić, po ktorych
złożeniu pominione Miasto Dąmbrowice w wszystkich
Narożnikach scianach rozgraniczyć Znakami Graniczne-
mi

mi oznaczyć oddanie Jm. J. Gruntow Borow Lasow Łąk gwałtownie przywłaszczonych wraz z Kalkulacyą na rzecz Powodow nakazać, Krzywdy wszelkie Powodom popełnione y Pretensye nadgrodzić, za uskutecznie gwałtownosci y Uwolnienie, Kary przyzwoite na was wskazać wraz Koszta Prawne nadgrodzić, y co ta Sprawa wymagać będzie postanowić, Staw cie się więc y Terminu pilnuycie Dan w Warszawie Dnia Osmego Miesiąca Sierpnia roku Panskiego 1789go.

Feria 5ta ante Fm. Stor. Simonis Judae aplor. proxima videlicet Die 22 Octobris ad 1789

Mandat JW. Jerzy Kowalski od mieszczan Dąmbrowickich

Jusepd

22/10 1789

Stanisław August z Bożey Łaski Krol Polski Wielki Xiąże Litewski Ruski Pruski Mazowiecki Kijowski Podolski Podlawski Zmudzki Smolenski Siewierski Czerniechowski &c:

Wam Jaśnie Wielmożnym Urodzonym Zygmuntowi Jakubowi dwoch Jmion Starostie Przedeckiemu Orderu Sgo Stanisława Kawalerowi y Felixowi Podstolemu Radziejewskiemu Braciom Rodzonym Kretkowskim Dobr Jasienca Nowey Wsi Szczecina Psar Kromiszewic Pieleszkow Prosna Kubłowa Kamienny Wsi Krolewskich y Ziemskich Dziedzicom y posiadaczom na ostatku całkowitey Gromadzie Poddaństwa Starostwa Przedeckiego y z Sprawy ninieyszey Osob y Dobr waszych ogulnie wszystkich nakazuiemy; a zelyscie na Terminie Kommissyi Graniczney, z mocy Dekretu Assessoryi Koronney y Reskryptu JKMci między Miastem JKMci Dąmbrowic, na mieyscu zaprzeczenia Dnia dziewiątego Miesiąca Listopada roku płynącego odprawiać się maiący Osobiscie Prawnie y Zawito stawili się, A to na Jnstancyą y Prawne poparcie Sławetnych Andrzeja Szadkowskiego Burmistrza z Radą swoią, Szymona Domzalskiego z Ławicą swoią, y całego Pospolstwa Miasta JKMci Dąmbrowic Powodow, Ktorzy przychylaiąc się do Dowodow y za Żalen swoich pozywaią Was na Termin Teyże Kommissyi Graniczney, czyli raczey przypozywaią do widzenia y przysłuchania się, a nayprzod was wszystkich pozwanych do złożenia wszelkich Dokumentow Granice Miasteczka Dąmbrowic z Starostwem Przedeckim y wyżey wyrażonemi Wsiami wyłuszczaiących, za poprzedzaiącą Cielesną przysięgą przynaglić, po ktorych złożeniu pominione Miasto Dąmbrowice w wszystkich

* y Starostwem Przedeckim oraz wyraionemi Dobrami *

54 narożnikach

Jm J
Jm J

narożnikach y scianach rozgraniczyc, y znakami Gra
nicznemi oznaczyc, oddanie Gruntow Borow Lasow
Łąk gwałtownie przywłaszczonych, wraz z Kalkulacy
na rzecz Powodow nakazac, Krzywdy wszelkie Powo
popełnione y Pretensye nadgrodzic za uskutecznie
nie gwałtownosci, Wiolencye Kary przyzwoite na W
wskazac, unkoszta Prawne nadgrodzic, y co ta Spra
wa wymagac będzie postanowic, Stawcie się wię
y Terminu pilnuycie Dan w Warszawie Dnia O
go Miesiąca Sierpnia Roku Panskiego 1789go.

Mandat JW. Krol.
Mościckiemu od Miesz
czan Dąmbrowiackich.

F 5 ac Jm Stor Simonis
et Judae Apl. pro ad vidit Die
22 Obris A D 1789
Suscepta

23/10 1789

Actum in Fundo Bonorum Villae Fajewo Possessioni Haereditariae Gnosi Antonij Rokicki subjectae Feria Secunda ante Festum Sanctae Hedvigis Viduae Electae Dei Videlicet Die Decima Tertia Mensis Octobris Anno Domini Millesimo Septingentesimo Octuagesimo Nono.

In Praesentia Gnosorum Mathiae Stempczynski Raphaelis Myszkowski Joannis Rykarski et Vincentij Aspinski nec non Mlis Rni Plis Pdi Josephi Zuranski de Villa Zurawice Authenc et Jurati Actum praesens Acclamans Officium praesens Crem Capitt Praedecem Burgrabiale Subdelegatiale Infrascriptum Satisfaciendo Juris Communi Rni muneriq Officij Sui Burgrabiatus Vigore Processus perducti et quidem Decreti primitivi in Cro Praedecem Feria Secunda in Vigilia Festi Nativitatis Sancti Joannis Baptistae Videlicet Die Vigesima Tertia Mensis Junij Anno Domini Millesimo Septingentesimo Octuagesimo Octavo. Inter Gnosum Albertum Stempczynski actorem ab Una et Mgcum Michaelem Sulkowski Litt. intuitu. Solutionis Quotae Quinquaginta Quatuor. Florenorum Polon, tum in Sublaonem Trinarum Condemnationum Poenae Quadruplicis Quatuordecem Marcarum Polon pte ab Altera adjudicatae atq Manifestni mente ejusdem Decreti ex pte Ejusdem Gnosi Stempczynski conc Supradictum Mgfcum Sulkowski Die Septima mensis Julij Anno Millesimo Septingentesimo Octuagesimo Octavo in Castro Praedecem Una cum Publicaone Poenae Bannitionis factae et recognitae Idq Subalterni in Eisdem Judicijs Crem Praedecem Sabbatho post Festum Sancti Mathaei Apostoli Videlicet Die Vigesima Septima Mensis Septembris Anno Millesimo Septingentesimo Octuagesimo Octavo. Decreti Executivi Inter Easdem Partes prolatorum Quo quidem Sub Alterno Decreto Executivo Injuncta est Traditio Ad Affectationem et Officiosam Requisitionem Partis Actoreae et Jure Vincentis Superius nominatae Gnosi Alberti Stempczynski ad Bona praefata Fajewo

Condescendit.

55

Condescendit, condescendoq Jurisdictionem suam Attento Supraca-
pite Processu Uti in re Judicata ac Ultimario Decreto Ob-
tento Supersedendo de Actu et Anno expresso in Judicijs Ca-
pitis Tribunalis Obtento Satisfaciendo eoq Decreto
cativo ad Traditionem Accessit, Anagrzod Wyznacza Se-
wa, Czyli barziey Podaie się Possessia do Czasu Zupełnego
spokoienia. w Chałupie u Pawnietego Pawła Gospodarza
ktory przez Ten czas. wedle potrzeby Jmć Pana Woyciecha
Szempszynskiego. do Opatu Drew. starszye powinien, et
jest przykazano. Trzymie się przytym w Stodole Dworskiey
w Jednej Paszy. Żyta rzzego. Warszow trzy. do Wymłocen
y na Klepisku już gotowego. lecz niezwranego. Korcy mi
Warszawskiey pięć, które Żyto Chłopi Zaięzni z Gajewa
odwłocznie za rozkazem Jegoż Jmć Pana Szempszynskiego
mtoić obowiązani, Tak wiele iż by starczyło przy Czyn-
szu Złotych Polskich Pięćdziesiąt y Cztery, Owsa za Otrzym
ne Kondemnata. Trzy. Złotych Polskich Dziewięćdziesiąt, t
rzeci za Kontrawencyą na Terminie do Stodoły Ustymien
Wyznaczonym. popełnioną. Złotych. Sześćdziesiąt Dwie
Wynosiła Summa wszystkiey Złotych. Trzysta Trzyd
dzieści y Cztery, a Każdy Korzec miary Warszawskiey. Zaruię
gotowego. do miary. po Złotych Polskich. Dziesięć. Należy się
Wiele tey Taxy. Jmć Panu Woyciechowi Szempszynskiemu
Odebrać Żyta Korcy miary wyżey Wyrażoney Warszawskiey
Trzydzieści y Cztery. Które Żyto. Urodzony Antoni Sobicki
Dziedziczny Possessor Wsi Gajewa. podług Umowy y Ugody
wey Taxy Obligacie się. Zapłacić Jmć Panu Szempszyn-
mu, na co Strony Obydwie. Vrobowalnie Zezwalaią. Po
Ręczeniu Prawa. dotrzymać Obligacie przyrzekaią. Gdy Ty Za-
cenze Urodzony Sobicki. Zabronić miał. po Czasie teraźnie
szym Zbiorze gruntowym. Wsi Gajewa. po Zaięciu. wtedy

* Ipsiusmet fundavit in Presentia Nobilium quor Supra dat. Stadowano
fuit quasi fundatum Jurisdictionem.

Tradowane Zyto, tedy Jmć Pan Stępczynski w Czasie swoiey Czte-
reiń Niedzielney Possessyi. Młockow Naięc. Wedle Ugody, y odtrą-
ciwszy Expens na Tychże młockow. Zyta tyle. Wymłoconego Ode-
brac. powinien Bigiele jest Wyżey Wyrażonego. Stodoła Ta ze
Zbożem, na Klotkę Jmć Pana Stępczynskiego. Zamknięta
Oddaie się. Oraz y Klucz Temuż Jmć Panu Stępczynskie-
mu y Zupełna Władza. rządzenia się Wedle tego Opisu. Post-
quam itaq peractam Traditionem Officium Castrense Praede-
cense Burgrabiale Subdelegatiale. Possessionem Pacificam Parti
Actoreae et Jure Vincentis dimittit et reliquit. Traditionis prae-
senti Vigore. Cajetanus Pruss. de Stubice Stubicki Burgra-
bius Subdelegatus Coeni Praedecen. mpp.

56

Actus Traditionis
in Fundo Rmi Villae
Fajewo. expeditus

1789.

Fa 6a ac Fm Stor Simonis
et Judae Aplor pxa vid te Die
23 mensis Obris AD 1789.

Susceptus.

ad Ecclesiam praeter vnus pius Albertus Szemperynski absolutus officio
praeterea ad Actionem Traditionem Sortis villae Fajewa Capitis terrae
Eiusmodi /: mutatis Orgle /

Orgle hic Circa Acta praeterea reliquit

26/10 1789

Officium Gsens Crenz Capitt Praedecenz infrasubscriptae Condescensionem in Fundo Brum Villae Bryszewo, Die hora Vigore tam Decri Crenz Praedecenz Fra Ila Ac Fm Wattis Pti Joannis Baptae vdt Die 23 Menz Junij Ao Currenz qm Prorogat Die 20 Menz Augusti Ao laben Data Obligatitates Offi. Suae Eandem Condescenz expedire nonvalet Proinde Consentientibus Partibus tam Mfca Hedvigi Komecka qm Mfco Alberto Szatkowski Venatore Praedecenz Eandem Terminum Condnis ad Diem Vigesimam Quintam Mensis Novembris Ac Currenz Gcautaq facultate Alterius Cujusvis Offlis in Decro Gmisso expuncti Conducendi Prorogat Limitat ac differt Conservando Partibus Terminum talem qualem ad Gsen habuerant peremptae Datae in Cro Praedecenz Die 26 Mensis 8bris Ao Dni 1789

Franciscus Grembecki Burg Subdelegatus Crenz Praedecenz

57



Condnis in Bonis Bry
szewo Jnr Mfcor Ko
mecka A Szatkoski
Prorojal.

Ctra Qla Ac. Tm SS. Sime
nis et Judae Oplor volt
Die 26 Mensis 8bris Ao
Dni 1789no

2/11 1789

Actum in Fundo Bonorum villae Chodeczek Curiaq ibidem sita, Tra Quinta post die Festi Sanctorum Simonis et Judae apostolorum videlicet die Vigesima Nona mensis Octobris anno Domini Millesimo, Septingentesimo, Octuagesimo, Nono.

In Praesentia Gnosorum Francisci Grembecki Burgrabij Subdelegati Cren Praedecen Josephi Borkowski, Stanislaj Stępczynski, Joannis Kaczkowski ac aliorum Nobilium ad Actum praesen Congregatorum, nec non Mlis Regni Gnalis Providi Alberti Michalski de oppido Chodecz authen et Jurati actum praesen acclamantis.

Judicium Officij Cren Capitt Praedecen Notariatus tam in virtute Decreti Judicij sui pleni in Judicijs Cren Capitt Praedecen Tra Secunda post Dominicam Laetare Quadragesimalem proxima videlicet die Vigesima Tertia mensis Martij, anno praesenti Inter Illrem Magnicum Jacobum Sigismundum bini Nominis a Kretkowy Kretkowski Capitaneum Praedecen, ordinis Sancti Stanislaj Equitem, Dominum, tum Gnum Paulum Stempczynski Oeconomum ab una atq Magnicum ~~Magnicum~~ Thomam Brzeski Tribunum Crusvicien parte ab altera prolati, Quo mediante Quoniam Illris Magnicus Kretkowski Capitaneus Praedecen Dominus et Gnus Stępczynski Oeconomus, Magnicum Brzeski pro decernenda poenalitate respectu Interceptionis ex borra Chodeczkovien arborum ad aedificia praeparata tum mente Legis millesimi Septingentesimi Sexagesimi Octavi anni quasi promerita Termino suum ad Judicium edito Conveniebat. Proinde necessaria esse Condescensio Judicij sui Unius absentia non obstante sive Gnosi Burgrabij aut Commissarij Jurati Loci Illius mutuo Partium sumptu ad Bona praesen villae Chodeczek pro Tra Quinta post Dnicam Conductus Paschae anno praesenti praetenta Impetrandi, et Conducendi, adinventa erat, Cui Judicio sive uni Magnico

Judici

59

Judici, vel Notario, sit Burgrabio, aut Commissario Jurati
Loci praesentis ut ante omnia ad Revisionem Loci in quo vio-
lentiae objiciuntur se conferat, post quam peractam Revisio-
nem, Inquisitionem de Immediata et Intermedia Possessio-
ne recensitae Borrae, ex Testibus Juratis expediat Bonifica-
tionem Cujus quanta et pro quo interesse injungat, Pae-
si juste promeritae apparuerit, super Quo necesse erit irroget
Terminos praefigat, Rigores annectat, ac totam Causam
pro justo et aequo ad Contenta Termini Partis actoreae et
manifestationum Partium utrarumque decidat et dis-
dicet, est praescriptum. Cujus Decisioni Partes ut pareant et
acquiescant, sub Poena Banitionis Coram Officio Condescensu-
publicanda sunt Obstrictae. Pro Termino autem Condescensio-
nis Partibus Quos Negotium exigerit, adcitatio est Concessa
adcitatis quoque Comparitio et Judicati Passio sub simili
quo supra Rigore injuncta quam mente prorogatio-
num de Consensu utrarumque Partium Subsecutarum. Pa-
simum ultimariae per Gnosum Franciscum Grembecki Bur-
grabium Subdelegatum Cren Praedecen factae in Praedecz
Die Decima mensis Octobris anno labenti datae ad actas
Cren Praedecen Sabbatho Ipso Die Festi Sancti Francisci
Borgiae nimirum Die et mensae Superius expressis per o-
blatam porrectae, alias Decreto Supra de ejus tenore in-
serto et Prorogationibus uberius in se de praemissis
enarrantibus et edisserentibus in Diem hodiernam le-
gitime Cadenti ad Bona praesentia Chodeczek condescensu-
do Jurisdictionem Suam Judicialem voce Suprascripti mili-
in praesentia Superius expressorum Gnosorum ac Nobili
acclamatam fundavit. Qua Fundata et Omni Secun-
tate actibus Officiosis Congrua provisa Partes ad Compa-
rendum Strixit. Quibus et quidem Illustri Magnifico Jacobo
Sigismundo bini Nnis a Krethowy Krethowski Capitan
Praedecen ordinis Sancti Stanislai Equite Bonorum Ch-

deczek

Derek Heere de Domiro, tum Joãn Paulo Steenpeynshi deno-
mro actoribus per Dnm Illtrem Magm Krethounshi Capitane
um Predecen Jho et Ejus d Joãn Steenpeynshi Nne pttr. Ma
gnifico Dnõa Breeschi Tribuni Crassicen Bonorum Jole cum
attinen Heere dicto pttr. Judicium Condemensoriale officij Cren
Capitt Predecen Notariatus, teneri Partes utraq; produere adi
tationes suas ex ri Cnspel per Derectum executionem adita
tionis conquerentis editas censet. idq instantanee. Et quoniam
Partes utrq; in necessariam eandem aditationem censend
nullam habere subsistant eundeq; impossibilem reproba
tionem clamant. Quare Judicium Condemensoriale ea in pun
cto premissis Partibus Liberis pronunciatis. Eisdem expenin
mandat. In expeniento Controversijs ab utriq; suum ad
Judicium introductis examinatis. Quoniam Illustris Magnicus
Krethounshi Capitaneus Predecen respectu Interceptionis ar
borum in Borra ad Bona presen Chodereed pertinen Jussu
et mandato Ejus ad extruenda edificia preparatarum,
Cum Magnicum Breeschi Tribunum Crassicen agit, Decreto
quoq; Supremi de ejus tenore Inserto Remisso Loci in quo
premisse arbores interajacentur est prenupta. Ideo Judi
cium Condemen in ordine subsequendi ejusd Remissionis an
te omnia Eundem locum, in quo perpetrate violentiæ objici
untur. per Illustrem Magnicum Krethounshi Capitaneum
Predecen hasce violentias vindicantem sibi Commorantem
spe mutt. idq instantanee. Et quoniam in Satisfactionem
Sententiæ Judicij sui Condemen eund locum visa viam de
Bonis presen Chodereed ad Bona illte Jole tendentem, non
procul a prætorio minori a nonnullis hominibus Dotch nun
cupato majoribus pratis Biatte Blota vocitatis adjacentè, a
parte dextra extante, ad sinistram ejusdem metiri Situadem,
in attendentia Magnici Breeschi Tribuni Crassicen Com-
morantis in eodem loco a Sacrisis arboribus minoris ideo ma
joris remanentes in numero undecim ostendendo, hasce ar-
bores pro recuperatibus ad extruenda edificia per Lignifa
bram sumptu sui Comparatas, iam autem Jussu et mandato
Magnici Breeschi Tribuni Crassicen interceptas et ad Bona
Foties dicta Jole devectas esse aperuit. Ideo Judicium Condemen
Ante premisse

Satisfecisse

Satisfecisse Eunae Illrem Magnicum Krethowski Capitaneum
Praedecessorem Supralatae Sententiae suae adinvenit, post quam
adinventam, in ordine violati Loci revisionis Satisfactionem
hocce Ipsummet Judicium Condescensoriale rursus ad locum
fundatae Jurisdictionis suae se refert. Quo in loco gressus su
os Sistendo, Siquidem non modo obiectae Interceptionis pro
paratarum arborum, verum et Possessionis intermediae,
cujusnam usu Borra violata immediate extiterat, probat
incumbit. Ideo Judicium accingendo se ulteriori Regulae,
in Decreto Judicij sui pleni praescriptae, Sententiat ac dece
nit. Quatenus Partes Eaedem utraeq gratia probationis
tam immediatae Borrae recensitae Possessionis, quam et per
petratae per Interceptionem arborum violentiae Una quidem
Earum Objecta seu asserta sua probando, altera quoq repu
gnando, aut similiter allegata propria elucidando ad Conte
ta Termini Partis actoreae et manifestationum Partium u
rumq Inquisitionem educant et expediant. ac eo in punct
juxta Solitam praxim Interrogatoria Conscribant, et Subs
bant, Testes in eisdem ad parem numerum nominent, Sibi
ab invicem Communicent, ac Juramenta super Incorrupti
nem Testium praestent idq instantanee. Conscripserunt
Subscripserunt ac Sibi ab invicem Communicarunt, Proin
addit Mtis Judtis ad pronuntianae super Incorruptione
Testium Juramenti Rotham. Quod Juramentum Siqui
Sibi Partes Eaedem ab invicem indulserunt, Proinde pro
stito Censito Satisfactioneq hoc in passu declarata, Teste
Eisdem inducere mandat. Induxit quaeq Pars per tres, Ind
ctos Judicium Officij Condescens juxta porrecta Sibi Inte
rogatoria examinavit. Testimonia Eorum percepit et
notavit. Post quae Connotata, ad Lectionem earundem
se Contulit. Quibus lectis ac per omnes Circumstantia
matura deliberatione perpensis ac ponderatis. Quan
quid ex Eisdem Inquisitionibus patetice evidenterq liq
Prata Biatte Blota vocitata, in Borra inter Bona pr

missa

missa Gole ab una, tum Chodeczek parte ab altera iacenti,
extantia, a Notabiliq via de Bonis eisd Chodeczek ad Bona
memorata Gole tendenti principium suum cum quodam
vocabulo Dotek a nonnullis hominibus excogitato habentia ab ea
dem Ipsamet via versus Gole e Chodeczek gradiendo, et expon
in dextram partem se flectendo usq ad quercum ferme in
medio praemissorum pratorum extantem, Incisione instar
Crucis antiquitus facta Signatam, sine quavis praepedi
ne Haeredum sive Possessorum Brum Gole multis ab an
nis Confalcastrari, colligi, ac in Commodum Haeredum et
Possessorum Brum Chodeczek converti solita esse Borris
tam circa eadem Prata Biatte Błota appellata, quam eti
am a sinistra parte viae memoratae se protendentibus,
etiam in protensum versus Gole longius post prata prae
missa, magnicum Joannem Chadzynski Pincernam Zaw
skrzen praesen Brum Chodeczek immediatum Haeredem
uti fruc solvisse, trabes ad divendendum Gedani in ibid
pro re sui comparare mandasse, et easd sine ulla a quovis
Loci facta disputatione e Borris eisd evexisse, Inventaria
varijs Hominibus pascua in praemissis Borris denegando
saepe saepius intercipere studuisse taliq modo semper
Pratum praedictum et Borram ab utraq viae superius ex
pressae parte iacentem, in Continuo usu Haeredis Bonorum
Hodeczka extasse, viq ejusd Continuae Possessionis Illustrem
Magnicum Kretkowski Capitaneum Praedecen. toties dicto
rum Brum Chodeczek neo Haeredem, in eadem Borra penes
Ipsam met viam supraexpressam, et Initium prati Biatte
Błota seu a primoddio Dotek appellati, iacente arbores un
decem pro faciendis sub tecto aedificiorum fulmentis sum
ptu suo Lignifabro comparare mandasse, sed easdem anno
Currenti ad Bona recensita Gole magnici Brzeski haere
ditt, praetexta ademptionis Borrae praemissae a Bonis Cho

deczek

deczek, applicationisq ejusd ad Bona Gole interceptas
esse, Post quam tali modo in Fundo per Haeredes Bonorum
Chodeczka Possesso perpetratam violentiam Illustrem
Magnicum Kretkowski Capitaneum Praedecen Contesta
tionem Injuriae sibi illatae ad acta publica contra ma
gnicum Brzeski intulisse et Eundem ad Judicia Cren
Praedecen pro poenis respectu violatae intermediae Possessi
onis Termino suo citatorio convenisse Quo in Judicio ma
gnificum Brzeski ab Ejusmodi Ipsi objecta violentia
minime se protunc excusasse nec aliquam Contesta
tionem Innocentiae suae in actis publicis perficere Curas
se, Nunc primum sub tractu Moderni actus Condercen
soriales, per Interrogatoria ex parte sui circa Injun
ctam Inquisitionem ad examinandos Testes Judicio
suo porrecta quasi Ignarum se Interceptionis pre
missarum arborum clarigasse attamen id quod in ea
dem Ipsamet Borra ubi violentiae peractae Inquisitio
nibus eliciuntur, Magnico Chadzynski antecedaneo
Immediatoq Brum Chodeczek Haeredi, seu artifici
bus Ejus Instrumenta ferrea intercipere demand
verat expressisse, quam expressionem per Testes
ex parte Ejusd magnici Brzeski Introductos et ad haec
ce Interrogatoria Ejus praevijs ab Illis exceptis Jura
mentis examinatos quod non in hocce Ipsomet loco
in quo ad praesens peractae violentiae comperiuntur, ve
rum de longe superius videlicet post villam Gole ver
sus villam Rzerzewo Instrumenta ferrea artificibus
Magnici Chadzynski, qua de Causa Testibus ignotum
Intercepta fuere elucidatam esse Proinde Judicium
eo attento quod supradictus Magnicus Brzeski, sic et
ter se sistendo, ambiguam sui determinationem, tam
Illationes circa Controversias Partium suum ad Judi
cium introductas, quam et expressionem in Interro

torijs

torijs positam, circa se retinet, gravis autem animus du=
biam sententiam habere nequit. Ea propret Judicium
Condescen. decernit. Quatenus supraescriptus Magnicus
Brzeski in hanc sive aliam partem determinate se
flectendo utrum praemissa violentae Illustri Magnico
Krethowski Capitaneo Praedecen. arborum Interceptio
sine scitu et assensu Ejus, vel etiam cum Jussu ac de
mandato Ipsius peracta extiterat Judicialiter se de
claret. Idq. instantanee. Et quoniam Ignarum praemissae
violentiae per superius expressam Interceptionem Arborum
peractae se esse asserit, Proinde Judicium statuit. Quatenus
in eam Juramenti Rotham. Prout praemissas arbores per Illu
strem Magm. Krethowski Capitaneum Praedecen. ad aedificia
Comparatas intercipere hominibus suis non praecomiserat,
nec de tempore illo quo intercipiebant notitiam habuerat,
erat, quinimo ex Ipso ausu Nobilium Czerminski Borrad
Custodis et Brzeski in Bonis Gole oeconomi Ipsi Famulanti=
um Eadem arbores intercepta et ad Bona Gole advectae
sunt, evadat, idq. instantanee Et additur mlis Judlis ad
pronuntiandam eandem Juramenti Rotham. Quod Jura=
mentum siquidem in attendentia Partis nimirum Illris Ma
gnici Krethowski Capitanei Praedecen. praestitit. Proinde Judi
cium attento eod. Juramento, a praenalitate Constitutio
ne anni Millesimi Septingentesimi Sexagesimi octavi,
praescripta Eund. magnicum Brzeski liberum facit
et pronuntiat. Quia vero Jd. magnicus Brzeski supradi
ctos Nobiles Czerminski Silvarum Custodem et Brzeski oeconomum
protunc Inservientes in Congrua directione habere non a=
nimadvertitur, nec in praemisso actu Illorum, aliquomodo
Eosdem Coarcere nondeducitur quin potius favorabiliter eo
in puncto Ipsis Connivendo arbores superius expressas

Sumptio

Sumptu Ejusd. Illustris Magnici Kretkowski ad Necessita
tes aedificiorum Comparatas hucusq non restituisse proba
tur, Proinde Judicium attentis praemissis, non posse
huncce Mgr Brzeski poenas exinde juste promeritas
evadere censendo, Sententiat ac decernit. Quatenus Is
Jd magnicus Brzeski eluendo praemissorum Servorum
suorum temeritatem Turrim Castri Praedecensis Superi
orem in et pro Feria Secunda post Dominicam Invoca
vit Quadragesimalem anno DEO dante futuro 1790mo
ventura ingrediatur, Ejusq Sessionem per Spatium
unius Septimanae Continuet et expleat, nec non
in eggressu de Turri, tam in vim poenalitatis Crume
nalis, quam et in recompensam Interceptarum Arbo
rum, Sumptu Illris Magnici Kretkowski Capitanei Praede
cen ad necessitates extruendorum aedificiorum compara
ratarum Vadium Capitaneale Simplex Illustri Magco
Kretkowski, sive Ejus Spli Plenti exolvat, facturus
est praemissa Suprascriptus Magnicus Brzeski Tribu
nus Cracovien Sub Poena Bannis in Termino eggressus
de Turri, tam quo ad exolutionem Vadij, quam et Sessio
nem Turricam publicanda. Nihilominus Judicium
Condescensoriale Suprascriptum Illrem Magnum Kretko
wski Capitaneum Praedecen qua Bonorum Chodecze
Haeredem circa Possessionem antiquam violatae recen
ter Borrae mente Legis, non praejudicando tamen ali
quando subsequendae graniciali Causae, conservat, In
quisitiones vero hac in Causa eductae in binis Rethulis
obsigillatae Partibus sunt extraditae. Movit Magnicus
Brzeski ad Judicia Tribun Regni Petricovien admissa
Joannes de Wardezyn Wardzski Nott Crez Praeden

mgr
Ceria

Ad Offum ac prltr vns Wblis Felicianus Mierzejewski
Wne Cujus interest Obtulit Offio Gsenz ad Acticand et Actis
hisce Ingrossand porrexit Decrum Condle in Fundo Brum
Chodeczek prolat per Mfm Wotanum Loci Gsenz expedi-
tum tenoris Sequentis

(Inserat Orzle)

Orzle vo Ejusd Decri hic circa Acta Gsenz Relictum
est

Jnr JM. Kretkowski
ab Una et M. Breiski
in Fundo Brun Cho
decsek Cond Sc.

Decretum

Fra Zila pt Fra Dominica
Sanctor vdt Die Zila Mer
9bris Ao. Dni 1789

Pascq Ed

16/11 1789

Judicium infrascriptum Campestre Camerari-
ale Brestensis Cujaviae. Quamvis Terminus Condrus Gra-
nitialis inter Bona Suczkowko ab una Chociszewo Cie-
pliny ab alia, tum Suczkowo a tertia partibus ac alia tam men-
te Decri Terris Brestensis Cujaviae inter Tm Antonium
Florianum Kosinski Camer Terrem Brestl. Cujaviae ab una
ac Maim. Polewski ac alios parte ab altera emanate
quam robore prorogationis per Judicium Succameriale
Subsecutae pro die hodierna Coincidere Cernitur Cum tamen
parte Terminum eundum ~~Terminum~~ ad alterius Com-
moduisque Tempus differendam exoptant. Idcirco Judm
Cameriale Campestre Brestl Cujae annuendo votis supraffa-
tarum partium ne in adipiscenda justitia desiderijsq
suis ~~suis~~ frustrentur. hunce Terminum ad Feriam
Secundam post Dominicam Exaudi prorogat limi-
tat ac differt Conservando partibus Terminum ta-
lem qualem ad psenae habuere. Prorogationis psenae
Vigore Datt in Sarnowo die 16. mensis 9bris Ao 1789
In Anno proxe Venturo 1790. Inidem

Gabriel Kowski Camerarius Gnlis Pattus Bre-
stae Cujae mppa

Ad Officium ac pro tr. vns Gnus Adamus Zulicki Obtulit Officio Gnus ad Acti-
cam et Actis hunc Ingrossari permit Prorogationem Condescensionis Infrascriptae
Cujus est talis / Insert

Orgtl vo Gnus Condrus hic circa Acta relictum est.

65

Condnis Jnr Bona Sekon
ko Cieplinę ac Choćiszewo Prorojalis.

Fra
Fra Zela pt. Sti Marti
ni Episcopi. solt Die 16
Mar 9bris Ao Dni
1789.

26/11 1789

1 GR SR

...m pens Burgrabiale Subdelegatiale Crenę Praedicenę mente Decreti
...enę Praedicenę die 22 Mensis Junij Ao fluenti Jm Mgcos Komulcie
...b una tum Maim Szatkowski Pte ab Altera Emanati Designatum
...eamvis Ternus Condnis inter Easq Ptes Pro Die hodierna Coincidit Cum
...men utraq Ptes Prorogationem Ejusdem Actus Subsequendam Expo
...unt Idcirco ne Jd Ternus Partibus Translati valeat, Eundem
...d Diem Secundam mensis Junij in Anno Dante venturo
1790 Coincidentem cum Omni Rigore Robore Limitat Proro
...at ac Differt Conservando Partibus utrisq Pro Eodem
...Terminum
...erno talem qualem ad pens habiturae Erant coram
...uo Officio aut Alio Comparendi et Respondendi peremptorium
...ium ~~Actus~~ praesenę Robore Datum ~~in~~
~~[illegible]~~ in Villa Dziewczopole
...minor Die 26 Mensis Novembris
Anno Domini millesimo Septin
...gentesimo Octuagesimo 66
Nono.

Franciscus Grembecki Burg Subdelegat Crenę Praedicenę

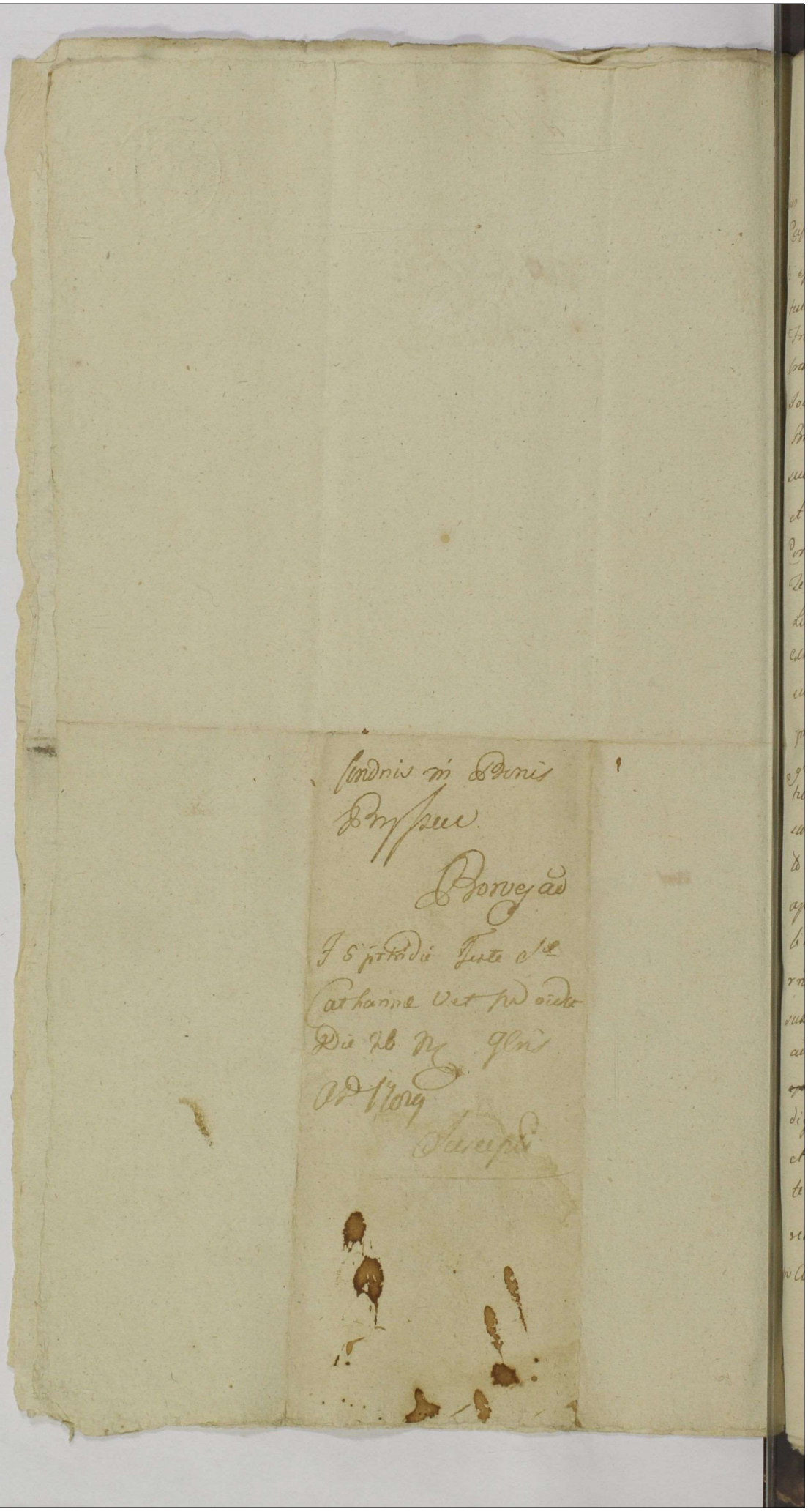

30/11 1789

Jacobus Sigismundus a Kretkowy Kretkowski Praedecens ac Capitaneus Ordinis Sti Stanislai Eques

Tibi Mgco Josepho Zaleski Bm Skarbanowa haeredi de Bonis tuis gnti omb mds ut in Judiciis nris Crens Capitl Praedecens Fra Secunda abhinc prius proxiusve in Crn Praedecens celebrans pntr ac peremptl Compareas Ad Instantiam Mgci Joannis Nepomuceni Kosinski Regentis Crens Praedecens Bm Obathi Haeredis Actl Qui te inhaerendo Maioni suae Cons te facta aut faciens Citat Idq ad videns et audiens ante omnia te Citatum ad Instantaneam Comportationem Literar missibilium a se Actore ad te Citatum directl adigi, postq subsecutl ~~ad~~ earum Literar comportationem, attentis ejusd literis aepistolaribus extradionem Labsi Martini Ovillatoris de Bonis Obathi sui Actl haereditarijs cum tota grege ovium illius propriar ad Bona tui Skarbanowo (non dato calculo ex grege sui Actoris) profugi, ac post brevi temporis spatio rerum mobilium p se Actl in servaculo occlusar furtivo modo interciperentis, una cum grege ac tota re et subpellectili domestica (qui pdens Cittne apud te Citt cum pfata grege ~~et~~ ac rebus Mobilibus arestat) ~~injungi~~ demandari, ~~tam~~ necnon te Citatum rne ejusd Labsi Ovillatoris sine literis testimonialibus susceptionis tam poenis Crumenalibus qm personalibus ad mentem legis poenalem adinveniri, jam vero ~~[illegible]~~ Eam Ovillatorem respu erunt pactar poenis condignis affici, inquisitionem se opus fuerit injungi et id quod juris erit cons te statui decidi et sententiari p quo Cittnis sis Trno paritl et judltr responsuras Datum in Crn Praedecens die 27 gbris Anno ~~[illegible]~~ 1789

67

Expte Mgu Herenstu
R. C. P. cum cenz M.
Zaleski Cell Cellnis
Copia
1789

Fa 2da Ipso Die
Festi S. Andreae
Apli Vidlt Die 30
Mensis qlris Anno
Dni 1789
Suscepto

2/12 1789

Actum in Fundo Bonorum Villae Osno Podlesne, Praedioq ibidem sito; ad Bona Principaliora Wierzbie, Illris Magci Comitis Sierakowzki Castellani Plocensis; Ordinum Regni Equitis haereditaria spectanq; Feria Quarta post Festum Omnium Sanctorum, videlicet Die Quarta Mensis Novembris, Anno Domini, Millesimo, Septingentesimo Octuaagesimo Nono.
In praesentia Generosorum et Nobilium, Francisci Woyna, ejusdem nominis Borkowski, Stanislai Ciechonski; aliorumq plurimorum Variae Conditionis Hominum, Actui praesenti Adstantium, nec non Ministerialis Regni Gnlis Providi, Simonis Michalski, de Villa Sampolinko Authentici et Jurati, Actum praesentem, Acclamantis.

Officia Burgrabiale, et Commissoriale, Castren Capnlia Praedecenq; vigore Decreti Castrenq Praedecenq Tra Secunda Ae Tra Nativitatis Sancti Joannis Baptae vidlt Die Vigesima Secunda Mensis Junij Ao Currenti, Inr Illrm Mcum Maximilianum Comitem Sierakowzky Castellanum Plocenq, Ordm Regni Equitem, Actorem et Citatum ab una, et Mcum Antonium Wolsky, Tribunum Junioladislavienq Dnum, Citatum, et Actorem, tum Honestum Martinum Sculteum, Actt, pte ab altera prolati, s. Quo mediante Combinatis Ptum Actoratibus, et reatibus respectu attentatarum Violentiarum, aliorumq peractorum damnorum; Condescensio Judicij sui seu Gnosi Burgrabij, Aut Commissarij Jurati mutuo Partium sumptu ad Bona Osno Podlesne pro Die Prima Septembris Anni fluenq adinventa. Cui Judicio, Sive Gnoso Burgrabio, aut Commissario, Occasione praemissarum Violentiarum, per Utrasq Partes mutuo sibi intentatt, ad tenorem Trnorum et Mfaonum, sive Protestaonum Partium Utrarumq pro justo et Aequo adhibitis Omnibus Solennitatibus in talibus Circumstantijs adhiberi solitis disjudicao et moderatio est demandata. Cui decisioni Partes praemissae Sub poena Bannitionis illo in Termino Coram eodem Offo Condescensuro Super Parte Contraveniente publicanda parere et Acquiescere

Sunt Obstrictae

68

Sunt Obstrictæ. Pro quo Condnis Trno Adcitaõ /: Ad
negotium exigerit :/ injuncta latius præmisso Decreto
se edisserente. Tum vigore Limitaõnis Die Prima Se
ptembris Anni Currenę in Fundo altedictorum Brum Osn
Podlesne inter prædictas Partes Secum agentes Subsecut
et per Offa sua Condescensorialia exhibitæ Actisq Cast
Prædecenę Fra Secunda in Vigilia Festi Sancti Micha
lis Archangeli vidlt Die Vigesima Octava Mensis Se
ptembris Anni præsenę Oblatuatæ, In Fundum præreci
sitorum Brum Osno Podlesne prælibata Offa Condnlia
Executiva pro Termino hodierno ex Supraexpuncta Li
mitaõne Coincidenti Condescendendo, fundataq Sui per
Suprascrum Mnlem Rni Gnlm Prdum Simonem Mi
chalski de Villa Sæmpolinko Autchcum et Juratum
Jurisdictione, Partes ad Sui Comparendum Acclamar
intimarunt. Quibus et quidem, Illri Mco Comite
Sierakowski Castellano Plocenę Ordinum Rni Equi
Actore et Citato, per Gnosum Jacobum Sierakowski
Magco Antonio Wolski Tribuno Junioladislav
Citato et Actore pnlr, Honesto Martino Harmell Ci
teto Svinogacenę Actore pnlr. Tandem impedient
legalitatibus Offorum Suorum Condrlium, præmissum
Actum Condnis diutius expediri nequeuntium, Idcirco
Terminum præsentis Condnis pro die hodierna Acti
Contenta, incidentis, Ad Diem Decimam Quintam
sis Decembris Anni Currentis venturam, Cum Omni
robore et rigore Decreti Castrenę Prædecenę /: ne Parti
translabetur Trnus, et aliquod ~~Iisdem~~ evenire quod
præjudicium :/ prorogant, Limitant, et differunt. Con
vando Iisdem Partibus Trnum talem, qualem ad pr
sens habituræ erant, Comparendi et respondendi pe
ptorium Limitaõnis præsenę robore.

Ignatius Uiazdowski Burgrabius Crę Prædecenę
mpria

Dominicus Rożniecki Commissarius Juratus Crę
decenę mpria

Actus Domini
Fundo Bonorum Villae Osno Podlesne
Ill.mi Illmi Nuncii Sceraleo Sui Castellanum Plocensem ab unas et Illmum Wolski Tribunum Lunicolag. Cat. et Actorum pte ab altera, expeditum

1789. Ao

Jo 4o pt Sm. Sl. Andreae Xpi Ordo
Die 2 mensis Xbris AD 1789

Inscriptum

Ad Officium praeter omnes Nobilis Stanislaus Mierzejewski mi Cujus interest Obtulit Officio praesens Ad Acticanae et Acta hisce ingrossanae porrexit Actum Condnis in Fundo Bonorum Osno Podlesne expeditum Cujus tenor Eiusmodi

Insera: Dogl

Doglevo Eccle Sui Circa Acta praesens relictum est

31/12 1789

Ad affm actaq Pseuq Creuq Capitt Praedecenq plur venus
Mcus Valentinus Luboradzki Pincerniq Smolenq Tractus
Izbicenq tenuitt Possor hanc succurendo cujus indemnitati
explanandoq totius rei Existenq in vim omnimodae di-
ligentiae Suae in et Conq Gsum Andream Kublicki
inferi cogit Querimoniam, maaturq in frarcensi
ta methodo Etenim quam is Suis maantt a Supra
fato Gso Andrea Kublicki p Judijs Trnibus Lanciciensi
ratione Statuonis Infidelis Judae N. Concitatus ex vin
culando se abonere pretensae per Trnum Statuonio
Eanq Infidelem Judeam Lanciciam conduxerat, tamen
Gsus Kublicki nescitur qua nam de causa Eunq
Trnum ex adeitt Sua in Judicijs pmissis inciden
tem attentare, renuit maans, itaq putans prae
tensionem pstibati Gsi Kublicki, per non prosecutionem
pmissae causae plenimode absertam extitisse, hanc
ce Infidq Judeam sub vinculo aresti extantem, minus
custodiendam fore curavit, his subsecutis elabenteq
ferme unius anni decursu, nunc primum Gnosus
Kublicki dum haec ab aresto per non psecutionem
causae Eiusq Gsi Kublicki exsiculata, de Bonis Izbica, in alie
nam se se, transulit Civitatem iterum se venienq
p Judijs Creuq Praedecenq Trno suo concitavit sed
attente se Querulante hisce in Judijs pmissam
causam pnominatus Gsus Kublicki intentatum
per se, non attentaverat actoratum his intercedenq
~~subsecutis~~ dum haec pretensio Gni Kublicki tan
quam actionem sui non psequentis quinimo
Terminos binos translabi curantis totaliter pa-
cificata adesse videbatur maans se plenimode
ab omni aresto Eanq Infidelem Judeam exsicu
latam esse putavit sed Gsus Kublicki fine in
Jus Sui maantis inductionis omissis binis Ter
minis tam in Judicio Terrestri Lanciciensi

70

quam in officio Crem Praedecem incidentibus ad extremum
se Querulantem p Trno Condnis in Fundo Pr.
N. agitans omnes se veniens Actoratum instituere
studuit Quare veniens sentiens se p Pmissum
pgressum Dicti Gni Kublicki injuriatum ex
tasse offerendo se pt translapsum primitivum
in Judio Trni Lanicienis praesense Statuonis Ejusd Infid
Judeae impossibilitatem ad praesens subsequ
de Ejusd Statuonis Juramento comprobaturum
hanc sui reiterat Querelam Salvis Salvan

Walenty Luboradzki

M. Luboradzki cor
Gni Kublicki Copia

Maonis

Fra 5ta pt Trni Sti Joan
nis Evangelistae vlt Die
31. Mrz Xbris Po D.
1789no

31/12 1789

Do Urzędu y Ksiąg niniejszych Grodz. Starostwa Przedeckich przy
przed Oczy osobiście Wielmożny Jan Walenty Lubowidzki Cześnikowicz
Smoleński Zapobiegaiąc uszczerbkowi maiątku swego to nastą
pienie Jeo Mci Panu Janowi Suchodolskiemu Wayskiemu y Wu Pawłowi
Domicielowi Mieczenikowi Ziemi Wschowskiey Dobr Pirakow z
przyległościami Dzierżawcom tudzież Jmci Panu Józefowi Witkowskiemu
tychże Dobr Ekonomowi czyni zakazanie y zastawa iżby w niniey
szey Stow Ofiarze Jż maiąc przytrzymanie od Ukraińskiego Franci
szka Owczarza a u siebie na on czas za kontrahentem zostawaiąc
ego iakoby o maiątku gdzie indziey starać się niemiał prze
utrzymywaniu się przy maiątkowey Owczarni a dowiedziawszy
się o trzymaniu Kontraktu w Dobrach Pirakowy po między Pa
nem Owczarzem y Jmcią Panem Witkowskim tychże Dobr Ekono=
mem zaiętego nieodwłocznie niektóre osoby wchodzić w Jm
tryge Prawne zgłosił się listownie wspomnionemu Jmci Panu Witko
skiemu oznaymuiąc słowną ugodę po między sobą y tymże Owcza
rzem w zgłędzie Kontraktu dawniejszego a na drugi Rok sta
łyć maiątku uczyniony przecież nieważaiąc na ostrą
Prawa Kary na głowę winowaiey wszelkie stanowiącego wyżey
wyżnionego Franciszka przy Owczarni Panow swoich utrzymy=
wał a tym więcey tromadę wspomnionego Owczarza Skryciel
przez Owczarka z Jmienia Kaźmierza wypędzoną do Dobr wyżey
wzmiankowanych bez Prawnie przyięt y straży wszelkie Pisar=
stwie po mimo woli Swego żałuiącego się a właściwie wspomnio
nego Owczarza y wyżnione przez Ludzi z Dobr tame=
tych umieszczał Skarżący się nieznaiąc żadnego pozo
ru oddalenia się tegoż Owczarza żądał dowiedzieć się
co za Okoliczności w niedotrzymaniu a zaś w innym mie
scu w staraniu się o Owczarnią stanowicby miała iego
uszczęśliwienie tylko odebrawszy odpowiedź iż zapisuie
Owczarnia dała mu pochop oddalenia się z mieysca Swoy żału
y nieutrzymuiąc przy Owczarni swey innego iak tylko iego
samego a bacząc iż z tego ochydy innego Owczarza dostać by
Pan nie mogł natychmiast powtórnie uczynił nadgłodzenie=
listownie swym wykładaiąc swoie dalsze uszkodzenie z tego własny
przyczyny wynikaiące z owczdanie wyżey wyżnionego Owcza
rza z maiątkiem iego aż y dotąd w zażądywaniu swym
Swoy stawaiący nieżyskał żadnego Responsu ni tym więcey
wydania tegoż a ponosząc nieżmierny uszczerbek przez nie
dostawienie innego Owczarza iak przy tymże na wspomnio
ny Franciszek owczarz Obligował się przeto żałuiący się
w Krzywdzie swoiey wyżey opisaney tak o uczyniony kontrak

71

wność w potaiemnym wywiezieniu tegoż Owczarza ~~maią~~ równie
o wydanie iegoż z całkowitym Maiątkiem iako o Uszkodz
nie przez zawod popełnione przeciwko zwyż wziankowa
nym JWu Puchorzewskiemu JWu Tomickiemu iakoteż y JmPu W
kowskiemu Jak nayuroczyściey zaskarża się Ofiaruiąc się ta
gdzie z Prawa należyć będzie tak o dochodzenie krz
swych iakoteż o ściągnie kar dokładnie rozeprzeć się Pal
Salvandis.

Walenty Luberadzki

Mgcus Luberadzki cum
JM Puchorzewski et alios

Mastur

1789.

Fra 5ta pt Fm Sti Joan-
nis Evangelistae Vdlt Die
31ma Mens 10bris Ao Dni 1789

Susceptum

31/12 1789

Do Urzędu y Xiąg miejscowych Gmny Przedeckich Stanowiących osobiście przyszedszy Jmć Pan Ignacy Ostrowski Burgrabi Powiatu na mocy Plenipotencyi Wadyalnie przed Xięgami Wpisu Dnia 30. Miesiąca Stycznia 1789. Roku przez Wnych Jana Suchorzewskiego Woyskiego i Pawła Tomickiego Mieszkn. Wsch. Woiewodztwa, na mocy mowy Jmieniem wyżey wyszczególnionych JJMPch Suchorzewskiego a Pesla Woiewodztwa Kaliskiego iakoteż y Pawła Tomickiego dobr Sieradzkiego z powiatu Jarocinskiego w Rządzie będących Mikowska Przedeckim Powiatach Rzeziat y Woli Jurkowej w Woiewodztwie Brzeskim y Powiecie tymże leżących Dziedzicom na przeciwko WJmć Panu Tomaszowi Ziemięckiemu Woyskiemu Kowalskiemu dobr Suieszew w Powiecie Przedeckim leżących a dobrami Rzeziaty stykających się Dziedzicem, oraz Józefowi Pogorzelskiemu Stolnikowi y Sędziemu Mateiowi Morzyckiemu Pisarzowi, Tomaszowi Bartoszewskiemu Podstarościemu Grzegorzowi Brzeskim Michałowi Kuczewskiemu Stanisławie Sędziemu Janowi Wardzyńskiemu Pisarzom Dóbr tychże Gmin Przedeckich Sędziom Panom zażalenie swoie przeciwko nastepuiącym osobom przez wzmiankowanemi iakoto WJm. Ziemięckiemu nieważaiąc na wiele w tamtejszey Osadzie Grunta y łąki do dobr Rzeziat odwiecznych lat należące gwałtownie obiera y natrz lasy przestaiąc prokuratorstwa ludzie z Strzelby y innemi narzędziami gwałtownie wchodzą y miszczą się na Kmiecie y do dobr Swoich Suieszewa naybytek obiera, tudzież też mieszczanie Kaliscy Suieszewa zamki wszelkiemi obiewa, Derkuiących pilnuiących lasow oraz innych ludzi bie y ranić przekazuie iakeluiąc iż kędyś nie na mierze tylko ludzie z dobr Rzeziat zbytych postali agdyż iż własności swego tak wiele wzięli nabycie może uszkodzonym dobrym zostać, Narzędzia podczas iakoteż Inwentarz zabierać dopuszcza Sam tylko ludzi w Suieszewie ludzie kaleczyć y sukni zdzierać usiłuią Inwentarz Pasza wszelki na tamtejszych tamtych czyli pastwiskach, własnych do Rzeziat należących Stosuiąc się do dawnych Manifestow tak przez przeszłych tychże dobr JJMPch Dziedzicow iakoteż krainczych

72

mowac rozkazuje Groblą pod Gościńcem dotychże Dobr
Koziat należącą kilkokrotnie rozkopac gdzie wody po
Koziackie mocno zalawszy ponosząc niemałą Szkodę
dysponuje, tak dalece iż ludzie Koziaccy na swoiey własn
sci pastwisk niesą bespiecznemi, nakoniec wystoso
wawszy Termin Zalącego się Pryncypałom do Sądu Gr
Przedeckiego nieuważając na konsystencyą Dobr Ko
ziat w Woiewodztwie y Powiecie Brzeskim kuyę leżący
wystarał Dekret ziazd do Dobr Swieszew niby u
czynionych iakowych przez zalącego się JW. Pryn
pałow wiolencyi na ktorym to Ziezdzie Sąd Ziazd
ny w sprawie nakazał postępowac daley przeczys
na Skarżącego się Pryncypale to iest Wm Tomicki
bo Nayiasnieyszym Trybunale otrzymac usiłowa
a daley w sprawie ninieyszey iuż wiszącey w tymże
Nayiasnieyszym Trybunale Piotrkowskim nieuw
ażając wystosował do Sądu znowu Grodz Brzeskie kuy
otez Same niby wiolencye Termina, ktory to Sąd
nażadne składane dowody iakoby sprawa ta obyc
innem Sądem ani też iż Skarżącego się JW. Pryn
cypał zostając na publiczney funkcyi Poselskiey
odcinając wszystkie wnioski Sądzie się nakazał Apellacy
od Stawającego zakładaney korrotowac ani dopuscic niechciał
tylko Ziazd nagrunt Dobr Swieszew z pokrzywdze
niem niemałem JW. Pryncypałow nakazał, na ktory
to Ziezdzie Sąd Burgrę przychylając do tak uciąż
wego wyroku nażadne nieuważając obrony o
nając onez gdzie Obronca kondemnatę na W
Tomickim otrzymac musiał dozwolic, przeto u
dząc tak mocno tyle razy rzeczonych JW Pryn
cypałow swoich uciążanych ofiarując się prow
dochodzic krzywd iakoteż Sciągnienie Kar za
słusznie postępowanie w Sprawie ninieyszey

oraz otrzymywanie przezyskow bez prawnie zanosi
zażalenie Salvis Salvare

Ignatius Ostrowski nne Princi-
palis Lucr. mpp

73

G. Ostrowski Wrū JM.
Suchorzewski et Tomi
cki cum Mpos Judices
Crum Bres. Cujus tenor Crum
Praedicum ac M. Ziemi
cki Maatur.

Fra 5ta pt Fri Sti
Joannis Evangelistae
vdlt die 31ma Mar
10bris Ao Dni
1789ma

Pred.

1790 Stanislaus Augustus Dei Gratia Rex Poloniæ Magnus Dux Lithuaniæ Russiæ Prussiæ Masoviæ Samogitiæ Kijoviæ Volchyniæ Podoliæ Podlachiæ Smolenscieq[ue] Severiæ Czerniechoviæq[ue]

Volis Mis Josepho Zagorowski Capitaneo Judici Mathiæ Moraczewski Notario tum Thomæ Podratowski Burggr. Castrens. Procuratori Mich. Kiekszewski Capitaneo et Judici Joanni Wardeski Notario item Castrens. Pradecess. gravaminosis Judiciis debitis in his gnt obtr ac summis quibus in genere habitis et habendis modis ac in Judiciis Ordinarijs Glebis solitis Ami Pervigilis rite in quatuor Septimanis seu tum diu et quando causa Processus exigeretur sibi cum pleno assistendi vocata et actionata fuisset prout ac peremptorie comparendi Instantiam Ingressi Judicij ejusq[ue] Delecti Illis Mis Joanni Suchorzewski Tribuni Terræ Rzeczoviensis ad terminum Ami Januarien. et Festa Epiphanialia Pentecostes et Festi Corporis Christi Rzeczoviens. Brum Sierakowy Kozialty ac alios hæredum tum Dni Josephi Witkowski Genuald Br. Comparitionis Actum Quibus ad parendi quarum Inscriptio expte sequitur Actt Comparitionis Vris Citt sive expte Vestrien. Se Actt Procuratoris cum Procuratoris Comparitionem causæ Processus habens paratos jam inante hac in causa Citis Edictis inhærentes quæ tam Processualiter gnt mores Genuald Br. hæredes Maximus Joram alios Authores Emptionis ac alijs documentis causam Processus suffragantes Citt ing. audiendis et audiendis Decreta et quidem primum in Judiciis Castrens. Pradecess. non attenta existente Br. Kozialty in Pltu et Districtu Brestens. Lyciæ ultra mentem legis adjudicatum Br. Sussiszewy ausi in puncto Processualiter violentiæ Contrarium injungens alteram quoq[ue] Citt Castrens. Brestens. Lyciæ hac in causa non attentis Juridicis rationibus Pltis amputatis obus Pltis lege emergere ac præsentie ne causæ in Judiciis Tribus Ami Pervigilis existens ~~ac amputatis~~ ~~omnibus~~ Citt Contrarium injunxisse ad fundum Supra Dati Thomæ Niemiesti Tribuni Equitis Pltium Br. Sussiszewy Pltis Adhærens 74

nominato Br. Swieszewy assignanda itidem latitudo per Sen-
tentiam Judicij nostri relevari, quibus relevatis Vos
Mcos Judices respu gravaminose latar Sententiar q
in Trno Condnis Condnem sup se Acto Mco Tomicki p
mittere perscisis omnibus rationibus Conasti poenis
distinctis tam Crumenalibus qm personalibus sup
vobis extendi Te vo Mcum Ziemiecki tam respu atta-
tar violentiam infundis ac Bonis ab Evo ad Bona
Koziaty spectanc Immissionis cum varijs armis ho-
minum excisionis ac devastationis Eorum, Custodum
Silvar ac alior hominum delonis Koziaty Conver-
rationis ac convulnerationis, Canibusq vestes lace-
rare ~~pam~~ sup Eisdem promissionis Curum cum Ipso
tarijs intercipe Conasti Gagens effosare pquod Campos aqua in-
dare destinationis quod ~~respu~~ respu expurgat
favorabilium Decror ac indebite tam in Judijs Ordi-
nijs Triblis Rni Petricoviensis qm in Trno Condnis Condem-
nationum obtinere curasti poenis pquolibet
demerito ad mentem legis tam Crumenalibus qm persona-
libus sup Te Irrogari Condnes illegitime sup
se Acto Mco Tomicki obtenc sine poenis tolli cas-
sari et Annihilari ~~Condnem in Ordine~~ Ad statuiendum
inculpator juxta Orglium Ternor pdecernc poen
ptam inconvenienti excessu qui pterq Citt ~~tam~~ in
ante qm ad pterea Arestant Intimari, Inquisiones
hac in causa si necessitas exigent injungi Condn
ad fundum Br. Koziaty in Ordine pmissor intimari
Caeteraq pcausa pterq Exigenc juxta formandam
in Judio suo conclusionem dividi et Sententiari Citt
igit Sitis Trno parito et Judr respondenc Dat Petri-
coviae In Cro Festi Circumcisionis Xti Dni Ao Eiusdem
1790.

L motionem interposita ab Eisdem Gravaminosis Sententijs
non admisistis nec constastis

Capt. JMM. Suchorzewski de
Tomicki cum Judicia Stresc.
et Praedicum Crac. tum M.
Zyrnicki Judicis O. R.
T. R. Petricoviensis
Cito Copia

Sabbo pr. Fm. Circum
cisionis ~~Christi~~ Domi
ni Jesu Xti Ddlr Die 2da
mensis Januarij Ao ejusdem
1790.

Susceptum

Foraas de Rzybowo Au
thus pro Judijs Tribunal
Cito

Pred 4/1 1790

Stanislaus Augustus Dei Gratia Rex Poloniae Magnus Dux Lithvaniae, Russiae, Prussiae, Masoviae Samogitiae Kijoviae, Volhyniae, Podoliae, Podlachiae Livoniae, Smolensciae Severiae Czerniechoviaeque

Nobis Mfco et Gsis Ignatio Koscielski Castellano Bidgostiens Bonaventurae Markowski Notario Terrestri Junivladislaviens Petro Skarbek Brestensi Cujaviae Josepho Cinski Radziejoviens Tribunis Gabrieli Gzowski Cammerario Granitiali Brestens Cuiaviae, Gasparo Skarbek Rothmagistro Cavaleriae Rni, Adamo Dąbrski Palatinidae Brestens Cuiaviae, Josepho Koscielski Castellanidae Bidgostiens Dominico Zboinski ex parte Gsi Kosmowski Villae Nrae Regalis Sarnowo Possessoris, tum Stanislao Dąbrski Succamerario Brestensi Cuiaviae, Antonio Gostomski Vexillifero Michalovien Caietano Uminski Dapifero Junivladislaviens Josepho Trzebuchowski Pincernae Covaliens Ignatio Trzcinski Venatori Haliciens, Francisco Boleski Thesaurario Bidgostiens Josepho Pogonowski Vice capitaneo et Judici Castrens Brestens Cuiaviae Zenoni Ignatio Trzebuchowski Judici Castrens Junivladislaviens Ignatio Ostrowski Burgrabio Castrens Brestens Cuiaviae et Mathiae Trzebuchowski ex parte infrascripti Actoris conductis Judicibus Commissariis Gravaminosis ex Judicato, atq Gso Michaeli Principi Swiatopeth Czertwetynski Bonorum Sarnowa Regalium Privilegiato ante acto, tum Gso Mathaeo Kosmowski ejusdem Villae Nrae Regalis Sarnowo vigore Junium Suorum moderno Possessoribus tanquam Parti ac Gsis Officialibus Thesauri Rni de Personis Bonisq vestris generaliter omnibus ac Causa infrascra mandamus, ut Coram

Nobis

76

nobis Judiciisq Nris Assessorialibus Rni Varsaviae aut
ubi tunc cum Curia Nra feliciter constituti fuerimus a
data et positione psentis Citonis Nrae recte in Duabus
Septimanis seu tunc dum et quando Causa psens ex
Regestro competenti adjudicandum vocata acclamata
inciderit personaliter legitime ac peremptorie Compare
tis. Ad Instantiam Gsi Instigatoris Regni Ejusq Delator
Gsi Antonij Murzynowski Praefecti in Exercitu Regni Bo
norum Wola Sosnowa Terrestrium Haeredis Princi
palis Actoris. Quiquidem Actor adhaerendo Legibus Rni
tum Juribus ac quibusvis Literatoriis Documentis Gra
nities et extensionem Fundorum ad bona sua haeredita
Spectantium in Mappa coram Judicio Vestro Commissa
riali reposita et verificata explanatorum Inquisitioni
busq enucleatorum deducentibus manifestationibusq
ac Processibus et Decretis in ante Subsecutis insi
stendo Citat vos et appellationem Suam per Manifes
tationem Suam sub Die 31 mensis Xbris Ao Pene coram acta
Crne Brestene Cujae a Sententiis vestris Commissorialibus
discrepantibus licet in Fundo Bonorum Controversorum
sub tractu Commissionis agitatae non publicatis tamen post
dissolutionem et abscessum Vestri unicuiq Partium extra
ditis interpositam prosequendo ad paratas Inscriptiones
adcitat. Advidendum nimirum et Audiendum Sententias
easdem Discrepantes sub Die 27ma mensis Octobris
anni Currene 1789. prolatas, et quidem primam pro
parte Bonorum Regalium Sarnowo Possessioni Tuae
Gse Kosmowski subiectorum licet adusq quoad obloqu
tiam

ad obloquentiam illius ob non porrectionem ad acta pro-
prij Districtus attestantibus de eo Requisitionibus ignotam,
ex effectu tamen perpetratarum ac si in fundamento illius
in fundis Gsi Actoris propriis violentiarum Gso Actori
gravaminosam et praejudiciosam ac citra Documenta ex
parte Gsi Actoris reposita obloquentiamq Inquisitionum
injuste in minori etiam numero Commissariorum illegiti-
me et illegaliter extraditam tam ex defectu Justitiae quam
etiam legalitatis aliisq Judicialiter adducendis rationibus cas-
sari et annihilari, alteram vero Sententiam pro parte Bo-
norum Gsi Actoris haereditariorum Villae Sosnowa Wola
in majori numero Commissoriorum latam licet in educto
suo ex Documentis Gsi Actoris desumpto motivisq ad sub-
sequendam Decisionem ex punctis ad evincendam
Actionem sufficientibus cum Jure et Justitia Covenien-
tem, tamen in ipsa Decisione Possessionem nonnisi
talem qualis ante coeptam Litem fundorum Villae So-
snowa Wola Gso Actori adjudicantem in reliquo
vero pro obtinenda ad sonantiam Documentorum
in Judiciis Nostris Justitia cum paratis Inquisitioni-
bus et Documentis Gsum Actorem ad Judicia Nra
remittentem taliterq administratione debitae justitiae
non correspondentem expediendo ejusmodi Remissio-
nem suppleri et meliorari, Fundos, agros, Prata et
Sylvas per Possessores Bonorum Regalium Sarnowo
ab haereditate Villae Sosnowa Wola, indebite adem

77

ptos

ademptos et appropriatos, cassato ex integro Ductu Bonorum
Regalium uti nullis Documentis suffulto et evidenter injusto
juxta praescriptum Documentorum, Signorum Naturalium et
Scopulorum reperibilium evidentiam una cum calculo per
Gsum Cittum ex usufructu pstando Gso Actori adjudicari
Te Cittum in Damnis et expensis Litis indebite Causa
condemnari, Caeteraq hac in Causa pro Jure et Justitia decer
et sententiari. Inhibemus praeterea Tibi Gso Cittº nestan
et pendente hac in Judiciis Nris Lite Gsum Actorem in
sessione quorumvis Fundorum et Sylvarum adusq per Eum
tinuata quovis modo et ptextu per se aut Subordinatas Per
nas molestare et interturbare, violentiasq quasvis eider
et Subditis Illius inferre usq ad finalem in Judiciis Nris
decisionem audeas et psumas idq sub Poena mille Aureor
Hungaricalium et refusione Damnorum super Te in Casu
contraventionis Inhibitioni Nrae psenti per Judicium Nrum
decernenda Citamini igitur sitis parituri et Judicialiter resp
suri Datum in Cancellaria Regni Varsaviae Die 34 m
sis Decembris Anno Domini 1789. (L. S.) N. S. S.
M. S. M. R. S.

Copia M. Murzynowski
M. Romowski ac Mfe
Commissarius Mandati
Copia

Tra Ile Ac Tri SS. Tri
in Regno Ult Die 4te Mensis
Januarij Ao Dni 1790

5/1 1790

Mathias Josephus Korczak in Łuszczewo Łuszczewski
Castellanus Ravenę Lanciciene et Capitaneus.

Vobis Gnosis Josepho Łącki bonor Bronisław Hæredi Andreæ Kublicki eorundem bonor possessori de causa infrascriptionisq vris gutter omnibus mandamus ut in termino Conditionis in bonis Rosle ex mente Decreti Castrenę Lanciciene ac Decreti Condescensorialis tam prorogationis per Offm Castrenę Lanciciene Condescensoriale data die octava mensis Januarij Anno 1790 [illegible] in [illegible] denti in iisdem bonis Rosle sortiq Actoris agitandæ peratter peremptorieq Legitime Compareatis. Ad instantiam Gnosi Andreæ Dunin sortis bonor Rosle possessoris Actoris. Qui vos inhærendo Legibus Rni citat seu potius ad paratam Causam et actionem paratæq Decreta et Condemnationes eo peragendæ executionis adcitat ad videndam et Audiendam vos ad satisfactionem Decretis memoratis prævijs pœnis Intraventionis stringi. Statuitionem in culpati Judæj Crimine furti redarguti injungi Compensationem damnorum Causatorum ac Litis expensarum decerni. Pœnas in Sublationem processus ad mentem Legis decernendas adinveniri. Et id quod Juris ac justitiæ erit Sententia. Sitis paritari, trnum attentari Judicialiter responsuri. Datt in Cro Lanciciene Fa 2da pt Fm Circumcisionis Dni nri Jesu Xsti id est die 4ta mensis Januarij 1790.

78

[illegible]

Służących Wielm. Pani Łanckiemu y Kublickiemu Służącemu

Fra 3tia pridie Ki SS Trium Regum Idlt Die 5ta mens Januarij Anno Dni 1790mo

Susceptum

5/1 1790 Actum in Fundo Bonorum Krzywie Sabbo. Ipso die Festi assumptionis in Cœlum Beatissimæ Virginis Mariæ pxa nempe die 15. augusti anno Dni 1789no.

In Præsentia inquorum ac Gnosorum Xaverij Dąbski Subdapiferi Brestensis Cuiaviæ Ignatii Podczaski Tribuni Gostinensis Thomæ Nadratowski Burgrabii Crensis Predecensis Josephi Petrykowski Vice Regentis Cavaliensis tum aliorum plurimorum ad actum præsens congregatorum nec non Mlis Regni Gnalis Providi adalberti Stepka de Kłepka authens & Jurati actum præsens acclamantis —

In Termino Itaq hodierno Robore Decreti Tmi Lanciciensis Secunda pt. Tmi ascensionis in Cœlum Dni Nostri JESU Xsti pxa idest die 25. mensis maii anno Ejusdem 1789no. Inter Mcos Hedvigim de Kretkowskie Komecka Dapiferam Junivladislaviensis Relictam Viduam matrem et alios ab una, et M Thomam Brzeski Tribunum Crusviciensis ab alios parte ab altera Lati, Quo nimirum Decreto Condescensio Judicii Sui aut Gnosi Camerarii Judicialis Sive Subdelegati Burgrabii Crensis Lanciciensis in fundum dictorum Bonorum Krzywie est. ad inventa. — Condescensuroq officiali præcomissa potestas. ut Revisione locorum in quibus Violentiæ attentatæ obiciunt, peracta, de Violentiis Damnis Incuriis, appropriatione fundorum, Extirpatione Sylvarum, tum violatione Immediati Usus Possessionum /: prævijs Expediendis Inquisitionibus :/ Inquireret. Juramenta Opportuna Exciperet. Immediatas Possessiones resolveret ad quem Competierit circa Usum Fundorum Conservaret. Satisfactionem hinc et pro die 15. mensis augusti anno præsens Judens ac bonificationem

79

quanta cui interest ~~extenderet~~ admoneret Terminos praefigeret Rigore
annecteret, Nihilominus Partes in praemissis pro ju
sto et aequo finaliter ad mentem Trnorum ac ma
nifestationum Partis actae, tum et Cittam referen
ter tamen ad Causam praesens / Si Voluerint eden
dorum / deciderent et disjudicaret. Cuius decisioni
Partes Parere et Judicatum pati. Sub Poena Pro
nitionis illo in Termino Super parte Contra
veniente publicanda sunt adstrictae — Officium
Itaq Terrestre Lanciciens Camerariale infra Scrip
ad Requisitionem Partis actae in fundum dicto
bonorum Krzywie condescendit. Jurisdictionem
Officiosam ut moris et Juris est fundavit. Quae
data / ob imminens festum diei dominicae praemissa
actum Conduci ad diem 17 mensis praesentis horam
ptimam antemeridianam reclamare injunxit. Tandem
die 17. Reassumpta Sui Jurisdictione Partes ad
Sinbendam Comparitionem acclamare fecit. Quo
bus et quidem Mgcus Hadvigi de Kretkowskie Kom
ka Dapifera Junivladislaviens Relicta Vidua Ma
tre, Jacobo, Joanne, Urbano Theressia & Jose
phata Virginibus minorennibus filiis & filiabus
Komeckie actis per eandem M. Komeka ma
trem Suo ac liberorum nne pltor. Mgco Th
ma Brzeski Tribuno Cresviciens atq Ignatio
Subdapifero Cresviciens et Rosa Coniugibus Br
skie Cittes per Eundem mcum Brzeski suo
alionum nne pltor. Comparentibus et Secum
Judicialiter Controvertentibus Offm Condrle. Tenen
~~Partes~~ Satisfacere Decreto nunc Executivo
E Poenas. si super quo interest extenderet &

puncto.

Repositionis adcitationum /: Si quae pro praesenti Termino Condnis intercessere censet. idq in instanti et quoniam Partes ullam adcitationem suo coram offo. reponunt. hucq ad Libitum partium concessibilis animadvertit; idcirco Satisfactione in praemissis declarata. ulterius Causam prosequi jubet. In Prosequendo. adhaerendo Regulae Decreti nunc executivi; ante omnia Revisionem locorum ubinam attentatae violentiae obiciunt, inse Complectens; ad peragendam eandem Revisionem sese Contulit. Inhoata itaq ex Parte Relictae et Successorum ob Mgi Komecki: Revisione, dummodo Partes pro loco subsequendae ulterioris utpote ex Parte mcorum Brzeskich Revisionis. Limitationem actiis praesens /: obligatitates sui, ab officio praesenti. exposcunt. Idcirco peticioni earundem Partium annuendo Terminum praesens Condnis, ad diem 12. Octobris anni praesens Limitat prorogat. et differt. Conservando Partibus Terminum Talem qualem ad praesens habuere. Comparendi et secum Judicialiter Controvertendi peremptorium Limitationis praesens Robore. —

Adalbertus Glinski. Camerarius Tri. Vltus

Lanicien

Limitationis Condnis
iur ptes infrascriptas
in fundo Brm Krzywie
Coincidens

Oblata

Fra 3tia pridie Fti
SS Trium Regum Vdlo
Die 5ta Mensis Januarij
Ao Dni 1790

Susceptum

5/1790

Actum in Fundo Bonorum Krzywie Feria Secunda ante Festum S. Hedvigis proxima nempe die duodecima Octobris Anno Dni 1789 —

Inpraesentia Magnificorum ac Gnosorum Xaverij Dobski Subdapiferi Covaliensis Thomae Nadratowski Burgrabij Crenensis Praedecensis Josephi Potrykoski Vicegentis Covaliensis tum alior ad Actt praesens Congregator, nec non Mtis Rni Gnalis providi Adalberti Stepka de Klubka Auctens et Jurati Actt praesens Acclamans —

In Termino itaq hodierno robore tam Decri Terrenae Lanciciensis Feria 2da post Festum assensionis in Caelum Domini nostri Jesu Christi proxima idest Vigesima Quinta mensis Maij Anno ejusdem 1789. inter Meos Hedvigim de Kretkoskie Komecka Dapiferam Junivladislaviensem Relictam Viduam Matrem et alios ab una, tum M. Tomam Brzyski Tribunum Crusviciensem ac alios parte ab altera lati, Condesensionem Judicij illius aut Sui Officij Camerarialis vel Subdelegati Burgrabij Castrensis Lanciciensis in Fundum Brum Krzywie praesens matuo Parcium Sumptu pro die decima Augusti Anni praesens Condecendi adinvenientis Judicioq Suo Officio Condesensuro revisione locorum in quibus violentiae atentari obiciunt facta de violentijs damnis Injurijs appropriatione Fundorum extirpatione Sylvarum tum violatione Immediati usus Possessionum praevijs expediendis Inquisitionibus inquirere Jurta oportuna Excipere Immediatas Possessiones resolvere adquem Compecierint Eundem circa usum Fundorum Conservare Satisfactionem et Bonificationem

87 cui quanta

cui quanta intererit præstandam adinvenire, pœnas
si super quo intererit extendere, terminos præfigere
rigores annectere, totumq præsens negotium finali
ad mentem terminor et manifestanq partes actt
editor tum et per citt. si voluerit referenter ta
men ad causam psenq edendor decidere disjudicare
præscribentes partesq ut præmissor decisioni par
ant sub rigore pœnæ banitionis præsenq in ter
no condnis super parte contraveniente extendendo
stringentis nihilominus ad citt partibus, ad citt si
simile quo supra rigore paritionem præfigentis
tum limitationis in fundo præsenq Brum Brzyc
subsecutæ (: ~~[illegible]~~ recte in diem hodie
nam devenienti officium camerariale terrestre M
lanq in fundum toties dictor Brum Krzywice co
descendit ibidemq fundata sui jurisdictione eand
obiminens festum diei dominicæ ad feriam 2dam
pxime venturam diemq ~~[illegible]~~ Decimam septimam M
sis et anni psenq et horam septimam ante meridie
nam reclamare injunxit adveniente itaq feria secun
resumpta sui jurisdictione partes ut inscribendam
comparitionem sciant acclamare fecit. quibus et qu
dem Mcis Hedvigi de Kretkowskie Komecka Dapifer
Junivladislaviensq RV. Matre, Jacobo, Joanne, Urban
Theressia et Josephata, Virginibus minorennibus,
lijs et filiabus Komeckie actt per eandem Magnifica
Komecka Matrem, suo ac liberor nomine perso
liter, Mco Thoma Brzyski Tribuno Crusviciensi, at
Ignatio Subdapifero ~~[illegible]~~ Radviciensi et Rosa Conj
bus Brzyskie citt ~~et citt pltr~~ per eumq M. Brzes
suo ac alior nomine pltr, comparentibus et secum ju
dicialiter controvertentibus officium condesensoriale
teneri satisfacere Decro nunc executivo in puncto
positionis ad citt /: si quæ pro psenti termino condes
intercessere /:

censet idq ininstanti, et quoniam Partes insatisfactionem Sententiae ad Litt. M. Komecka Contra MM. Brzeskie in Cro Covaliens. d. 6. 8bris Anno 1789. atq Mci Brzeskie Contra M. Komecka itidem coram Actt Covaliens. d. 1. Mensis 8bris Anno Eodem 1789 recognitas reponunt Satisfactione itaq in praemissis declarata ulterius Causam prosequ[illegible] [illegible]. in prosequendo [illegible] versijs Partium et quidem M. Hedvigis de Kretkowskie Komecka Dapifera Junivladislaviens. ac Successor olim M. Bernardi Komecki Brum Krzywia Haeredum ac Possessoris ratione extirpationis Fundor. in Silvis ad Bona Krzywie ab antiquo usitatis et pacifice possessis praepeditaq immeditae Possessionis Mcos Brzeskie Brum Gayowy Haeredes poenalitate reprehendos Judicari, damna in Quarcubus Causata, Bonificandas determinari praetentium Jam vero Mcor. Brzeskich Conjugum Bum Gayowy Haeredum ab impetitione Mae Hedvigis de Kretkowskie Komecka Dapifera Junivladislaviensi, Brum Krzywia Possessoris, attentis probationibus tam literatorijs quam inquisitionibus Se immunes reddi ac liberos pronunciari et incompetentem Actionem adinveniri, respectu vero nulliter ac indebite Suor. Actt in jus provocationis et pro quo inter-erit distinctem poenas Extendi, cunctasq occurentias Inquisitione probandas disjudicari postulantium, prolixe factis exauditis. Quoniam revisio ante omnia Decreto nunc cutivo injuncta in anteriori Termino Condnis non ati si ex parte M. Komecka inhoata, iam autem ex parte Mcor. Brzeskich nedum Subsecuta extitit id-circo Officium Codesensoriale ad perficiendam eandem revisionem Sese contulit, qua peracta Siquidem Causa praesens de avulsione Silvar. damnis injurijs Suo coram Officio promovet quae sine expedienda

82 Inquisitione

inquisitione decidi nequit proinde officium Condes-
toriale Sententiat. quatenus Partes in probatio
Immediati usus appropriationis Fundor. ac repro-
tionem ejusdem Inquisitionem Expediant, Interro-
toria Conscribant, Manibus proprijs Subscriban
sibiq ab invicem Comunicent, ac Juramenta Su
incorruptionem testium praestent, idq ininstanti
addit Mtis ad Rothisandum. Inscripserunt Inte-
gatoria Manibus proprijs Subscripserunt, Sibiq
invicem Comunicarunt, Juramenta abinvicem
sibi Indulserunt ideirco pro praestitis agnitis ad
pediendas Easdem Inquisitiones accessit. quibus
peditis ad lectionem Sese contulit. Quibus lect
maturaq deliberatione perpensis ac trutinatis
quandoquidem ex ipsdem inquisitionibus Jaculanti
Constat Silvas circa Fluvium ex Molendino B
brete dicto, ad viam ex eodem Molendino ad Bon
Gagowy tendentem in Possessione tum olim M. B
nardi Komecki Dapiferi Junivladislaviens Bru
Krzywia Haeredis, quam post fata Ejusdem Relicta
ac Successor extitisse et in ipsdem Asseres longiore
ac Secamenta in Comodum Sui operari mandasse
olim M. Norbertum Brzeski Brum Gagowy Hae
dem assotiatis laboriosis Martino, Gregorio, et Simo
de praemissis Bonis Gagowy Subditis, incisiones Arbo
bus Pinaticis et Quercinejs interrupendo Possessio
Haeredum Brum Krzywia inponere Mandasse vig Ea
rundem incisionum Haeredibus Brum Krzywia P
cessionem adimere praemeditasse, olim P. A. Rdum Ko
ki Brum Krzywia ~~Haeredem~~ et M. Jacobum Brzes
Brum Gagowy Haeredes in Boras praemissas descessisse

et possessionem

et Possessionem penes viam eandem ex parte dextra
Bonis Gagowom, ex parteq Sinistra Bonis Krzywic usq
ad viam quae tendit de Bonis Kłupka ad Bona Gago
wy circa Montem agnovisse. Olim M. Norbertum
Brzeski in ijsdem Silvis a Parte dextra ejusdem Vi
iacentibus, novam Coloniam dictam Brzeziny per Holland
dos crexisse ac per eosdem Silvas post viam a parte S
~~nistra extentas extirpatas~~ [illegible]
am coarata et consemita extitisse, MM. Brzeskie
praemissis Silvis Sacamenta a parte Sinistra viae praed
ctae, praevio Consensu Haeredum Krzywia Operari Jussisse
~~Judicium Condescensoriale itaq attentis praemissis Inqui~~
~~sitionibus siquidem dede~~ eo ex motivo Mcam Ko
matka Maonem Actis Castrens Covalien Sabath in vigi
lia festi Natis Sti Joannis Baptiste idest vigesima
tertia Mensis Junij Anno 1787mo contra Mcum Norbertum
Brzeski Pincernam Novogrodens Villae Gagowy Haeredem
et alios, tum visiones et quidem primam in Cro Kow
lien de trigesima Mensis Julij anno eodem 1786.
alteram in Cro Praedicens Tria 2da post Dominicam Ro
gationum videlicet de decimaoctava Mensis Maij 1789
anno Actis publicis intulisse et eosdem Mcos Brzeskie
Vacante Jurisdictione Terri Pltus Brestens Cucaviae
ad propinquius Forum Terrae Lanciciens Concitasse.
proinde Judicium Condescensoriale attentis praemissis In
quisitionibus Siquidem deducit, ex ijsdem Haeredes Krzy
wia Possessionis Silvar antiq usq ad violentam ex
pationem et Coarationem Holandor Gadoviensium ac
incisiones in Arboribus per Olim Mcum Norbertum Brz
ski peractas a parte Sinistra viae de Molendino Bobry
ad Bona Gagowy tendentes Jacentium interruptae insti
tisse, non Posse eosdem Mcos Brzeskie Brum Gagowy

83 Haeredes

Hæredes in Possessionem alienam Silvar ad Bona Przyw
Spectantium post recensitam viam a parte Sinistra ia-
centium ingerere declarat. Quinimo Possessionem dictar
Silvar Relictæ et Successoribus Olim Mci Bernardi
Komecki agnoscit, et eosdem circa eandem Possessione
non præjudicando quidquam Causæ Graniciali per pa
tes si voluerint prosequendæ Conservat. Propropedi
[illegible] Sylvar Przywiensium per [illegible] exterpa
ne et Coaratione atq incisionibus per Olim Mcum W
berlum Brzeski in Arboribus factis, interrupta,
tento eo, quod Olim Mcus Worbertus Brzeski hab
lentiar ac avulsionis Sylvar motor fuisset, praeter
sis pœnis personalibus, infra Scra non nisi pœnali
Crumenali Mcus Brzeskie Brum Gagowy Hæredes
ac Possessores reprehendendos Sententiat. Quatenus
Mcus Ignatius Brzeski Subdapifer Radziovienq vad
um Capitt simplex Mcæ de [illegible]
hinc et pro Feria Secunda post Festum S.S. Trium
Regum in Anno venturo 1790 sub pœna banitionis
in Casu Contraventionis circa Maonum Coram Actt
Crenq Covalienq "faciendam publicanda" Solvat et Realiter Enumerat. M
vit Mcus Ignatius Brzeski ad Judicio Tribunali
Rni Petricovienq admissa Moverunt Relicta et Suc
sores Olim Mci Bernardi Komecki ad Eadem Judi
Tribunalitia et Eisdem admissa Inquisitione per
Judicium Obsigillatas Partibus Extradendas decla
rat DPU.

Adalbertus Glinski Camerarius Trns Pttus Lan
cienq [illegible]

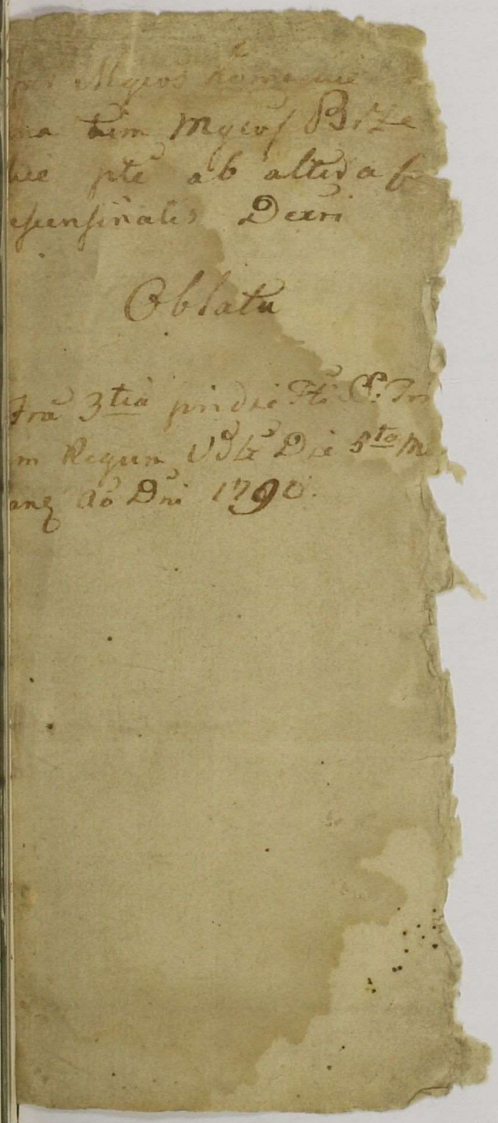

5/1 1790

48

7/1790

Stanislaus Augustus Dei Gratia Rex Poloniae etc etc

Vobis Mfficis Petro Piniński Pincernae Parnaviensis
Brm Wietrzychowice ac aliorum Haeredi tum =
Adamo Raczyński Thesaurario Crusviciensi Eorun
dem Brm tenuitt Possori, de Causa in frascra Pro
uisq vris gnaliter omnibus tum Summis quibus
vis pecunae habitt et habeat ~~etc~~ mandamus, ut in
Judicijs nris Terribus Juniolae Fra 3tia juxt
sui Cadentiam prius proximiusve lege deter[illegible] Ctte
Podgoriae Celebrandae pltter ac peremptorie com[illegible]
reatis ad Instantiam Mfici Cajetani Uminski
Dapiferi Juniolae Brm Kuczyce et aliorum
Haeredis, actt Qui vos inherendo Documentis suis
Causam praesentem evincentem alijsq probationibus citt
seu potius adcitt ad videndum et audiendum Brm Kuczy
ce sui actt Haereditt a Bmis tuis itidem Haereditt
distimitanda censeri Scopulos antiquos tum si=
gna Granitialia renovari ac novos erigendos fo=
re declarari, seu potius causam praemissam tam
in Ordine subsequendae comportationis Docu=
mentorum quam etiam distimitationis praeinsertor Brm ad Judicium campestre remittendum arbitrari
seorsivamque Conductum in Ordine dignoscendum
violentum reddendique per vos de perceptis proventibus
ex fundis Kuczynensibus ad praesens per vos nulliter
Possessis Calculi in fundum Controversum desi=
gnari Caeteraque justa Conclusionem nostro in Ju=
dicio proponendum Conc vos Statui decidi et Judicari Datt
Podgoriae die 28 mensis Xbris A.D. 1789.
Vacante Jurisdictione Tmi Brestt Cujae mente
Legis nostrum ad Judicium

85

Ex Pte M Umin
ski Cour. M.M.
Pininski ac cali
os Citt
Copia
Ao 1789

Fra 9ta postridie Festi SS.
Trium Regum vdlt Die 7ma
Mensis Januar Ao Dni
1790

7/1 1790

Stanislaus Augustus Dei Gratia Rex Poloniae etc

Tibi Mfico Josepho Zalewski Bnm Skarbanowo Hae-
redi et Posseri de Causa infrascra Bnisque tuis gra-
liter omnibus tum summis quibusvis pecunie habitt
et habenc ett mandamus ut in Judicio Tribus Juni-
vlacae Tra 3tia juxta Sui Cadenc prius proximiusve ju-
xta Sui Cadentiam lege determinatt Podgoriae Cele-
brancae pltter ac peremptorie Compareas. Ad Instanc
Mfici Cajetani Uminski Dapiferi Juni vlacae Bnm
Bierzyna et alior Haeredis Actt Quite in haerendo De-
creto Campestri causam praesenc evincenc aliisque
Documentis Citt seu potius vacante Jurisdictione
Tri Brestt Cujae mente Legis nostrum ad Judicium
adcitt ad videnc et audienc effectuationem Suspen-
sae resolutionis acialitatis per Decrum Campestrae
Brestt Cujae factae inr Bna Sui Actt ab una
et tui Citt Parte ab altera Haereditt subsequendum
demandari Scopulosque parietales juxta mentem
mentem praefati Decreti Campestris in Pariete
hocce Decreto deciso ac determinato sipandos
fore declarari seu potius in Ordine peragen-
dorum praemissorum Condescensionem Judicij
Campestris in fundum designari, Calculum
de perceptis proventibus ex fundis per Te nulli-
ter Sibi appropriantis pro re Actt reddenc intima-
ri, damna Actt bonificanda censeri respectuq
violenc in fundis ad Bna Bierzyn spectanc
per Te illatar poenas juxta praescrum Legis sup
Te extendi quin verius tam in Ordine excipiendi
praemissi calculi quam dignoscenc harumce vio-
lenc seorsivam conducem determinari Caeteraq juxta
Conclusionem nostro in Judicio proponc Conc Te
statui decidi et Judicari Citt igit sis Tuo paritt et
Judiciter Responc Datt Podgoriae 28 mensis Xbris Ao
Dni 1789. ~~[illegible]~~ in loco differentiarum inter Bna
Bierzyno Sui actt et Skarbanowo Tui Citt Haereditaria
in Ao 1782 emanato.

86

Ex Pte M. Umin=
ski Conz M. Za
lewski Cittis
Copia
1789

Fra 3ta postridie Festi S.S.
Trium Regum vdlt Die 7ma
Mensis Januarij Ao Dni
1790

9/1790

Stanislaus Augustus Dei Gratia Rex Poloniae Magnus Dux Lithuaniae &c

Tibi Mco Joanni Chrzczynski Pincernae Zawkrzenc de Persona Primisq tuis ac Summis gnlibus omnibus habitis et habendis mds ut in Judiciis nris Trribus Junioladislaviensibus Podguriae mente Legis juxta Cadentiam Lege desiderata celebrandis pntis peremptisq Compareas. Ad Instantiam Mcor Casimiri Zawisza Morzycki Tribuni Radae et Martinae de Kaminskie primi olt Mci Andreae Kober subalterni adpraesens nuptus ejusdem Mci Morzycki Contis seu utrorq Congum Actt Qui Te et quidem Mca Cons in Assa Mci Mariti Sui vacante propria Jurisdictione Trri Brestt Cujae inhaerendo Massnibus suis conc Te fastt v faciens Citt. seu potius ad paratos Orgles Trnos parata Decra Judicij Trris Brestt Cujae et praecipue ultimarium Communicationem Documentor ab utraq pte et resolutionem Negotij insimul subsequendam declarans paratamq post sup Te suo in Judicio obtentam Condmnem loco pagendae Executionis adcitt ad videndum et audiendum antecommia satisfactionem Decro recensito ultimario Judicij Trris Brestt Cujae in puncto subsequendae Communicationis Documentor et resolutionis negotij totius adinveniri Massnem coram Actis Crenc Covaliensibus in Ao 1786to p Te nullo ad Successionem pt olt supradictum Mcum Andream Kober habito Jure et etiam si, praecedenti deductione Competentia Actoratus Tui nulla ex Lege et aequitte legali vnc illatam, Transactiones rspu haereditatis Prium Katy. tm p olt Mcum Andream Kober in rem Mcae Actricis benevole rgnitas, nullaq Massne p Eunc stante Ejus vita v etiam quemvis reclamatas qm et ex Persona Mcae Actricis in viduali statu extantis in rem Mci moderni Mariti Sui subsecutas indebite questionantem. una cum aliis quibusvis posterioribus Tui Actibus Cassari suprascriptisq Transactionibus rspu haereditatis meditatis Prium Katy lgme subsecutis in Sui robore nexu Legis Anni 1768vi manendis

87

declaratis Te pœnis eadem Lege descriptis vne harumce Transactio-
num nltr quæstionationis mulctari et incompetenter Actionem in
Actoratu Suo Tribi adinveniri distinctas pœnas in sublationem
Condemnationis obtentæ sup Te irrogari aliaq pro exigentia
Legis et Iustitiæ juxta formandam suo in Iudicio Conclusionem
decidi pro quo Citatis Sis Trno parill et Iudltr respondere Dat
Lodguriæ die 4. mensis Januarij 1790 Ao

Ex pte Mcor Morzyckich
conc M. Chądzyński
edito p Iudic Trnbus Juni
vlae cito Copia

Sabbo pt Tm SS. Trium
Regum vdlt die 9na Mensis
Januarij Po Dni
1790

11/1 1790

1790

Jacobus Sigismundus bini nnis a Kretkowy Kretkowski Crenę Prædicenę etc Capnicus Ordinis Sancti Stanislaj Eques.

Tibi [illegible] o Crusvicienę De Causa [illegible]

[illegible]islaus Augustus Dej Gratia [illegible], ac Summis quibus [illegible], et [illegible]

9/1 1790

Tibi Dno Antonio Rożniecki de Personis Bnisq tuis ac Sum mis habitt et habenę mds ut in Judicijs nris Trribus Ju nivlaę pre celebranę pnltr perempłq Compareas ad In stantiam Mgtis Casimiri Zawisza Norzycki Tribuni Radzieję Actt. Qui Te inhærendo Mattri suæ conę Te facto vel faciene Citat [illegible] seu potius ad paratt Condnem suo in Indo vacante Jurisdictione Trri Brestt sup Te obtentam ad citt ad videnę et audienę, Te ad Solutionem Quotæ Decem au reor hungę p actt Tibi bona fide datæ et Concreditæ obstringi Pœnas in Sublationem Processus sup Te Irrogari Pro quo Citt Sis Trno paritt et pndtr respone Datt Podgu riæ Die 4. menę Januarij 1790 Ao

88

declaratis Te pœnis eadem Lege descriptis vne harumce Transactio-
num nltr quæstionationis mulctari et incompetentem Actionem in
[illegible] Tuo Tribi adinveniri [illegible] em
[illegible] obtentæ sup[illegible] ente
[illegible] juxt[illegible]
[illegible]

Expte M. Morzycki
conq. Em Rozniecki
Att Copia

Sabbo pt Fm SS. Trium
Regum volt die 9na Mensis Januarij Pe Dni
1790.

11/1 1790

1790

Jacobus Sigismundus bini nnis a Kretkowy Kretkowski Crenę Prædecenę etc Capneus Ordinis Sancti Stanislaj Eques.

Tibi mgco Thomæ Brzeski Tribuno Crusvicienę de Causa infrascrta Bonisq Tuis qualitt omnibus ac Summis quibusvis Peccuniarijs habitt et habendis vigore Regio, et nra qua hac in pte fungimur Capitt authe mds ut in Judijs Officij nri Crenę Cantt Prædecenę Tra Ecla abhinc proxima in Cro Prædecenę celebrandis tyme ac Peremptorie Compereas ad Instantiam Gnosi Francisci Grembecki Actoris qui Te Inhærendo Transfusioni Certæ per Illrem mgcum Jacobum Sigismundum bini nnis a Kretkowy Kretkowski Capitaneum Crenę Prædecenę Insignis Sancti Stanislaj Equitem Super Quotam ~~[illegible]~~ ex Regestris morte ott mgci Andreæ Kretkowski Capitaneidæ Covalienę relictis, per Laboriosum Bartholomæum Asserarium Eidem ott mgci Andreæ Kretkowski Capitaneidæ Covalienę debitam indigitatam, Recognitæ tum mustri suæ factæ auffaciendæ ~~[illegible]~~ citat ad Videndum et audiendum Te ad Soluonem Ejusdem quotæ quæ et quanta ex Suprascriptis Regestris nro in Judicio reponendis demonstrabitur idque intercedendo eundem pdictum Laboriosum Bartholomæum, Sententia Judij Officij nri Obligari Cæteraq pro Opportunitate negotij psentis Statui Decidiquæ Quare Citt sis Trno paritt et Judtter Responsurus Datt in Cro Prædecensi ce 7 mensis Janę 1790. Annô. ✠ in rem Suit.

89

Ex pte Gnosi Grembeck:
Cinq mgcum Brzeski
pro Judijs Crenq Prae
dcienq Eclitae Citaonis

Copia

1790.

Fra Gda pt Fra S.S. Trium
Regum vdlt Die Sol Mini
Januarij Ao Dni
1790

11/1 1790

Stanislaus Augustus Dei Gratia Rex Poloniae Magnus Dux Lithvaniae Russiae &c.

Tibi mco Cajetano Uminski Dapifero Junivladislaviensi Bnum Aniszewa Rozdziatowego ac alionem haeredi de Causa infrascripta Bnisq tuis gltr omtq mdms ut in Judijs nostris Terrestribus Junivladislaviens. Juxta Sui Cadentiam Podgurae Celebrandis pltr ac peremptt Compareas. Ad Instantiam Macionem, Annae de Obidowskie olim mci Stanislai Glinski Pocillatoris Praedecens. Consortis matris Urbani Vexiliferi Bidgostiens. et Florentini Canonici Cathedralis Plocensis filiorum fratrum germanorum Glinskich Bnum Boniewa haeredum Acte Qui Te Innixi manifestationi ac Visioni contra te factis vel faciens. et praesertim Constitutioni Anni milmi Septingmi Sexagesimi Octavi de peragendis infundis Violentijs Sancitae Cite Vacan teq Jurisdictione Terrestri proprij Districtus mente Legis nostrae ad Judm Adcite ad Videndum et audiens. Attenta Lege Anni milmi Septingmi Sexagesimi Octavi de Usurpatione fundorum peragendisq Violentijs Sancita, ad tenorem hujusce Legis Poenas Super te ratione Disarationis Valli Granitialis distinguentis Bona Boniewo cum Bonis Aniszewo Rozdziatowe, ex dendi Serosiorisq te poenis ratione infundis ad Bona Boniewo ex antiquo pertinentibus in Possessioneq Actorum existentibus Violentiarum perpatrationis, affici. In Ordineq praemissorum Inquisitionem Assignari. Quare Cite Sis Paritt et Judltr responsurus Date Podguriae die 6. Januarij Ao Dni 1790.

90

Ex Parte meorum
Glinskich contra
M. Uminski ditae Cite
Copia
1790.

Frā Lib. pt Fm SS. Trī
um Regum ult. Die Ad
Mens Janu. Ao. D. 1796

21 1790

11/1 1790

Stanislaus Augustus Dei Gratia Rex Poloniae Magnus Dux Litchvaniae etc

Tibi Nobili Mathiae Chęcinski de Persona Bonisq Tuis gnlr Obiu mandamus ut in Judicijs Trribus Gostinensibus prius proximiusve in Gostinin Celebrandis pnlr ac peremptt Compareas Ad Instantiam Gnosi Antonij Rokicki Actoris Qui Te Citat „Secundus" ad Paratum Decretum Educendae Inquisitionis Paratam Causam et Actionem Judiciariam Jnr se Actorem Ab Una, et Mgfcum Thomam Brzozki Tribunum Crusviciensem intuitu praetensae Extraditionis ~~Laboriosi~~ Honesti Mathiae Jaculatoris de Bonis Villae Tajewo Sui Actoris Haereditarijs Subditam pre Consorte habentis; pte ab Altera Suo in Judicio prolatt et vertenti, adcitat. Idq pro eo Quatenus Tu Fidele Veritatis Testimonium in Omnibus Causae Istius Circumstantijs perhibeas. Sis Termino paritumus et Judicialiter responsurus Datum in Gostinin. Die Quinta Mensis Januarij Anno Dni 1790.

91

Copia Citatus ex pro
nosi Rokicki contra
Nblem Chęcinski
pro Jure Tribus Postin

1790.

Fra 2la pt Fm SS. Tri
um Regum vult Die ultima
Mensis Januarij Ao Dni
1790

E

24 1790

12/1 1790

11/1 1790

Stanislaus Augustus Dei Gratia Rex Poloniae magnus Dux Lithvaniae etc.

Tibi mgco Thomae Brzeszki Tribuno Crusviciensi de Causa infra scra Bonisque Tuis Gnalitt Omnibus ac summis quibusvis Peccuniarijs habitt et habendis mds ut In Judijs Nris Trnibus ~~Jurisdictionis~~ Gostinensis Fra Zela abhinc proxima In Gostinin Anno psenti Celebrandis Sgme ac Peremptorie Compareas ad Instantiam Jmgci Jacobi Sigismundi bini nnis a Kretkowy Kretkowski Capitanei Crensis Praedicensis Insignis Sancti Stanislai Equitis tum Honesti Valentini Cieszkowski molendinatoris acti Qui Te ~~et quidem~~ Inhaerendo massni suae authensis factae aut faciendae Vacante ad psens Jurisdictione Trni Brestensis Cujae nrum ad Judm procul forum propinquius Citant seu potius ad paratos Tui Originales Trnos paratq ex Actoratu Tui mr Te ab Una et Se Citt pte ex altera Emanatum Decrum adcitant ad Videndum Audiendumq et quidem in Actoratu Tui consis Illrem mgcum acti ut ptex tuo se formato incompetenti in Actione declarati jam autem quoad pretensionem Tui ad Contra Supraffatum honestum Cieszkowski molendinatorem formatam, attento Regestro per Eundem molendinatorem Conscro nro in Judicio reproducendo quotas a Te mgce Citate perceptas ~~[illegible]~~ et Vicissim a Te ~~[illegible]~~ Eidem debitas Complectenti peracta obliquidatione, Quotam quae et quanta ex pmissa subsequenda obliquidaone patebit pro re altius fati honesti Cieszkowski Solvendam determinari Poenas pro quovis demerito extendendas Judicari Quare Citt et adictt Sis Trno paritt et Judlter Responsurus Datt in Gostinin 7ma mensis Janu 1790. Anno. ex Rationibus nro in Judicio inferendis

92

Ex pte Jmci Kretkowski
cone mgcum Brzeski
Pro Judijs Irribus ~~Ja~~
Gostinene Editae Lettnis
Copia

1790.

Fra Gela pt Fm SS. Trium Re
gum ostt Die ultima Mensis
Januarij Ao Dni
1790.

24 1790

12/1 1790

Stanislaus Augustus Dei Gratia Rex Poloniae Magnus Dux Lithuaniae &c

Stanislaus augustus Dei Gratia Rex Poloniae 12/1 1790
Tibi Gso Alberto Stępczynski de Causa infrascripta Conscriptus gtr omnibus mdmus ut in Judiciis nris Tribunalis Gostinen abhinc pme in Gostinin celebrandis tempore ea pl. compareas, ad Instantiam msi Thomae Brzezinski Tribuni Crusiensis Actt qui te inhaerendo legibus Rni citat sive ad actoratum cum Gmo Rokicki fermatt et procuranda inscriptionem adcitat, adcidem et audiendum, te ad deponendum juxta interrogatoria conscribenda in Causa cum Gro Antonio Rokicki occasione honesti mathiae Famulatoris in Judicio cum sese vertenti stringi, caeteraque juxta Conclusionem peragi, sis Trno peritt et judr respon Datt in Gostinin die 7. mensis Januarii 1790 a

Docum

93

Ex Pte Mcd Brzeg
cor. q Stepczynski
p deponendo testi
monio p Jus Tibz
Gorlz ed Ill Lib Capit
1790

Frā Dhi pt Fm SS. Trium Re
gum vel Die Pede Mcz Januar
Ao Dni 1790

24 1790

12/1 1790

Stanislaus Augustus Dei Gratia Rex Poloniæ Magnus Dux Lithuaniæ &

Vobis Spectabili Alberto Parenti et Andreæ filio Stanislai Parenti Stanislao Antonio Rotnicki de Causa Infrascripto, Bonisq; vestris quibuscunq; ac Summis quibuscunq; pecuniis habitis et habendis mandamus. Ut in Judiciis nostris Generalibus Gumniladislavien: vacante ad præsens Jurisdictione Trib. Brestens. Cujus est propria Causam Cadentiam lege præscripta Cognitionem Celebrandi pariter ac Termini Comparendi. Ad Instantiam Mci Michaelis Hieronimi Simonowicz Sulkowski Subdapsilis de Covalicze Actoris. Quia Vos tam junctim quam divisim inhærendo Documentis Causam præsens Juvantibus Citatis seu potius vacante Jurisdictione Brestens. Cujus est proprij quoris fori ad præsens anteriores Terminus tam ad [illegible] Trib. Brestens. Cujus quoris

12/1 1790

Stanislaus Augustus Dei Gra Rex Poloniæ Magnus Dux Lithuaniæ &c
Cernichoviæ

Tibi Spectabili Antonio Rotnicki Bonorum Tajewa Hæredi de Causa infrascripta Bonisq; tuis ac Summis quibuscunq; Omnes ut in Judiciis nostris Generalibus Postinens vacante ad præsens Jurisdictione Trib. Brestens. Cujus: proximusve ibi Postinens Celebrandi pariter Termini Comparendi ad Instantiam Mci Joseph Bolesch Tribunalis Cancellarius Bonorum Sole cum Attinenz Hæredi Actoris. Licite inhærendo Legibus Regni Comprobatoriis ac Documentis Citat sive potius ad præsentem Decretum injunctæ Inquisitionis hac in Causa subsecutis ad citat ad videndum et audiendum te ad Instantiam Relationem et extradictionem Labis Matthiæ Smoleński Jaculatoris Mensis Actis subditi profugi una cum Uxore ac Liberis totaq; Suppellectili Domestica: Lis sicuti Orginibus Prius ita et præsens Citatione apud te Arrestatis stringi Renos tam vine ejusdem Laboriosi utilis Alieni Domini Hominis sine Testimonio suscepti nec ad tot regressiones restitutum instituta prius ac Malefactoribus suis Actis Conscriptoriis et irrealium Objectionis scorsivis pœnis mulctandi subesse declarari, satisfactionem Decreto emanato adinveniri et Commissos sui Actus irrealia et Circumventionem in se dolentes Cassari ac annihilari Celeritas juxta formandæ Conclusionem Statui Sui prius parendi et Judicii suspensi Datum in Postyniu Die 2. Mensis Januarij Anno Dni 1790.

94

Ex pte M. Brzeski F. C. Jtm
Gsum Rokicki p Judicis Trib
Gostinens Edito Citaonis
Copia
1790.

Fra 3tia pt Fm SS. Trium Re
gum vdt Die 12 Mensis
Janu Po Dni 1790

12/1 1790

Stanislaus Augustus Dei Gratia Rex Polonie Magnus Dux Lithuanie &

Vobis Jmois Alberto Parenti et Andree filio Stempezynskim Stus Anto-
nio Rothieth „modernis hereditariis Prois
„de Causa Infrascripta, Personis, bonis q vris quibuscunq ac Summis
quibuscunq pecuniis habitis et habendis mandamus. Vt in Judicijs nris Jmi-
bus Jumiladislavien si vacante ad presens Jurisdictione Trib Brestens
Cujus est prata Suam Cadentiam lege et scripti Codycille Celebrand penes
ac Tempe Compareatis. Ad Instantiam Mci Michaelis Hieronimi bim
nomine Sulkowskii Subdapiferi de Covalieny Actr. Qui Vos tam junctim
qm divisim inhereng Documentis Causam presens Juvantibus Actr
seu potius vacante Jurisdictione Brestens Cujus ex propijs quovis fori
ad parata anteriore et terminos tam ad Judicium Jore Brestens Cujus quem
ad presens Jore Jumiladij ea in Causa Edicti adcitt. Jdq ad videng et audi-
eng non referendo se unus ad alium sed quem magis omnes solutionem
affect intuitu pacis mente legis ratione expeditionis Possessionis forti
ter denegationis, mente Decii Condicti p officium Burgrabiatus Creng
Covalieny die 28. mens Aprilis expedit et actt Jis a Creng Covalieny
vigesima quarta mens Maji ad elapso oblatiad inter se Actt et Vos
Actt plactt. pacis distinctis Multandos declarat, te quoq Jsum Rothieth
modernum Coloneu Brum Jajewa Haeredem a prehensis solutionibus
et Cosa Jmois Stempezynskie Summis Decii Creng Predecen adjudi-
cat una cum provisionibus ab Eisq Summis proveniens obtinere
et quid Summe presens apud se arrestantur Cattonei ad finalem dissi-
dicationem „Causa.
se cum Actt abstinere et detinere, sententiari, libien Expen-
tam pro procurando auxilio militari, circa Occupationem Ejusdem
Sortis p se Actt ad eam Bona Jajewo p Vos Actt forthiter denegare Cura-
tores Prio Consentiendo Regio ac Per se actt Juramento comprobare
solutionem decem, litis Expensas refundi. pro quibus premissis Citta-
mini secundum Sitis Jmo parita et Judtio Responsuri. Datis Codyc
rie die octava mens Januarij 1790 Ao. Santecha Sortis in bonis Faje-
wo Suo vigore Juris Praditorij Possessionis.

95

Ex Pte M. Sulkowski con
Gsos Stempczynskie Edictu
Cittoniam Copia.

Fru Dhi pt. Fm SS. Trium
Regum od Dni 12. Mensis
Januarii Ao Dni
1790

24 1790

12/1 1790

Stanislaus Augustus Dei Gratia Rex Poloniae Magnus Dux Litchvaniae Etc Czerniechoviaeq

Tibi Pso Vincentio Rozdziałowski de Caa infrascra Bonisq tuis ac Summis quibus vis habitis et habendis gnltr Omnibus mdmis ut in Judiciis Nris Trribus Lanei cienq Districtu Orłovienq Lanciciae abhinc prius pximiusve celebrandis pnltr peremptis Comparens ad Instanq Msci Thomae Brzeski Tribuni Cnsvicienq Bonorum Pole cum Attinenq Haeredis Actis Qui te inhaerendis Legibus Rni tum Maffaoni factae aut facienq Citat sive potius ad paratis tui inservones Conne ite pcuratis aut pcurandis adcitat ad videndis et Audiendis Complanaone inr se Actis et te Citis in Bonis Hoceri Die 20 Julij Anno pxime Pterito consecta Lege firmata et Acceptionibus vallata illese manenda declarata, satisfaonem Eiq in Omni adinvenieri Maffaonem p te nulliter contra Pmissum Complanationem ultra mentem Legis ad Acta illatam Cassari, et te poenalem mente Legis tam p illata Pmissa Manifestatione tam p quo intererit adinvenieri Incompetentem [illegible]tionem tuis desideriis decerni Caeteraq juxta formandam in Judicio Conclusionem statui Sis Trno paritis et Judltr respondi Datis Lanciciae Die 6ta mensis Xbris Ao Dni 1789.

96

Ex pte M. Brzeski T. C. Jmo
Gum Rozdziałowski p Judi
is Trib. Lanciciensis Edito
Citatis Copia
1789

Fra 3tia pt Tm SS. Trium Re
gum vdlt Die 12. Mensis Januar
Ao Dni 1790

2/3 1790

16/1 1790

Stanislaus Augustus Dei gratia Rex Poloniae &c.

Vobis Mgcis Petro Pincernae Parnaviensis Parenti, tum Carolo Filio Pininskim Br. Pyszkowa et Lanckie Majoris Haeredibus et Possessoribus, ~~[illegible]~~ De Causa infrascripta Bonisq Vestris gratiae Omnibus ac Summis quibusvis Pecuniis habitis et habens mandamus. Ut in Judiciis Nostris Terrestribus Junivladislaviensibus juxta sui Cadentiam Podguriae celebrandis primitus Igne peremptorieq compareatis. Ad Instantiam Mgci Philippi Klichowski Camerariae Lanciciensis Br. Osieczkow cum Attinentiis Haeredis Actoris. Qui Vos ~~[illegible]~~ Citat idq vacante Jurisdictione Terrestri Brestensis Cujus ad paratam Causam et Actionem per Mgcos Pininskie in Ordine perficiendarum Granicierum institutam paratasq Inscriptiones, tam ex pte Mgcorum Pininskich qm e converso procuratas vel procurandas adcitat idq ad videns et Audiens Causam Praesentem intuitu dislimitandorum Br. Osieczkow Uklenica ac Wymysłowo, Aliorq eo pertinens pro renovandis seu de Novo sipandis Scopulis inter eas Bona sui Actoris haereditatis ex Una et Praemissa Vestri haereditaria Bona Pyszkowo Lanckie ~~[illegible]~~ pte ex Altera ad Judicium Campestre

seu Ejus.

sea Ejus Offm mente Legis remitti, Comportationem
cumentorum quorumvis Granicies et proprietatem fundo
enucleantium Custodiri, Condescensionem Officiorum
Ordine reddendi de perceptis ex fundis Avulsis pro
ventibus Calculi, injungendaeq pro praetensionibus fu
di bonificationis, extendendarq pro patratis violen
poenarum Assignari. Caeteraq juxta exigentiam Le
ac Justitiae decidi ac Sententiari. Citamini Sgit Lu
paritt Terminum Attentt et judicialit respon
Datt Podguriae 4 Sta Mensis Januar Anno 179

Copia Citatnis ex pte
Mgci Klichowski
Camerariae Sanciciens
Contra Mgcos Pininskij
ac Alios pro Judiciis
Terstribus Junislaudi:
slaviens Editae 1790.

Subbo pt Tm SS. Tri
um Regur vdt Die 16ta
Mca Januarij Ao Dni
1790.

2/a 1790

Stanislaus Augustus Dei Gra Rex Polonie

18/1 1790

Stabis Mssu Capitaneo Uminski Deputi Palatini Brestensis Cujo Brum Burzynski Nunc Jaroszewski Stareo. Femineo tum Jus Josepho Lucknerski et Sylvestro Lucki Ecclesiarum de Causa infrascripta Bonis vestris aliisq omnibus ac Summis quibuscunq pecuniarijs habitis et habendis mandamus Ut in Judicio Nostro Terrestri Jurisdictionali Podgoriensi celebrando prox hinc peremptb comparatis Ad Instantiam Integrata Judicii Nostri Cujus Delatb Joannem Franciscum de Pigmalyonibus Olim Jur Francisci Ozinski Sylvarum Opszarensium Custodij Crudeliter interempti Conjugij derelictb Viduam Matrim atq Brygittam Agnetij Julianna Sophiam ac Apoloniam cum Eodem Olim Jur Ozinski procreatas Liberos Actricum. Quas Vos et quidem ipsas Diligenter in Subsidium de Jure vicumbenti Authoritate Vra Ad Ipsa inhaerendo Legibus Pris Antecessorq Suor processui tum protestationibus Vris ratione injuriarum factis vel faciendis nec Non procedendi Capitulj supra memorati Suas Actricum Maritj et Parentj Subsidiarias Citandi eum potius Ad Vestras Antecessq Terminos Paratb Causam Actionem in Judicio Terrestri Brestensi Cujo principalem Principiis nostr in Singulis Causis Lucis Competentem procuratb vel procuratoriam Vacante ad presens Jurisdictione et Judicij Judem Terre Brestensis Cujus Adulandi Vigore ad Videndum et Audiendum Se Mssum Uminski Ante Omnia ad Instantaneam Statutionem Laborum Literarum Dynastae de Bomi Burzynski Inquisitorem Martium Obtinendo Mathei Antoniale Curialium tum Bubulcorum et Matthei Interservientij Principalium Inculpatorum Judicati Olim Jur Ozinski Interventorum Alt Mathei Mirowski Ejusdem Nunc Silvae Simonis Mirowski Antonij Jurkowski Andreae Nicolai Francisci Valasi Adalberti Wenisz Ejusdem Nunc Molendinatoris Michaelis Sutoris sui Subditorum et Pauli Ejusdem Joannis Mirowski et ejus Nominis Bank, Jacobi Casimiri Miasenthi Bubulcor Aliorumq de Nominibus Suis proprijs ignotorum Complicum Jam Dum presenti Citne prout et Anterioribus apud te Vigr ad Finalem Decisionem Causae arestantur. Sententia Judicij Nostri Obtinenda et Compellj, Superve Statutionibus et quidem inter Citatorias inquisitione etiam enucleandis ratione patrati Superolim Jur Ozinski in Sylva Ozierzanensi Nocturj Temporis Laesionis Causa uti moram non patientibus Inquisitionibus instantaneis. prout ad Criminalis ad Mentem Legis extendi religiosve Complicis juxta Sententiarum exemplariter puniri Vos autem et quidem Mssum Uminski Dominorum ratione mentionatae Superadditae Sui inservientium et Subditorum inculpatorum patratoq per eos in injuriis Sui hominis Nuis Causatoriis Jam ve Jus Luckowski et Lucki, ratione domorum Superne et Crudeliter occisi pdicti Olim Jur Ozinski permissionis praemissis distinctis tam personalibus qm Crumenalibus subjecti declarari Nihilominus et Mssum Uminski ad instantaneam Statutionem Laborum Literarum Valentini

98

Tabernatoris et Petri Terrifabri Tui Subditorum / qui praesenti Citne, apud Te
stantur: / in Ordine deponendi praesentis in Causa fidelis Testimonii adigi, Ca
uista exigentiam Legis et Justitiam decidi et Sententiari restitutionem Bon
dee Olim Gsi Oginski interceptae demandari. Citamini igitur Litis pa
Terminum attentaturi et Judltr responsuri Datt Podgoriae 12 Mer
Januarii Anno Domini 1790

Ex Pte Gsarum
Oginskich cons
M. Uminski Cttu
Copia

1790

Fra Jula Ao Fm Sctae Agne
tis Virgo ad Ct Die 18va Mens
Januarij Ao Dni
1790.

Biurzyno Cunam hornam
in Mensa Pteny Cttu

Josephus.

2/3 1790

Stanislaus Augustus DEi Gratia Rex Poloniae &c. 18/1 1790

Tibi Mio Mathaeo Kosmowski Pocillatori Vendenq Brum Sarnowa Regalium Iure Tuo Posessori, de his ac aliis Bnis Tuis gntr omby &c. mdmus, ut in Judiciis nris Trribus Gostinenq in cadentia sui Lege descra celebranq pntr peremptto compareas. Ad Instanq Ingoris Judicii nri, ejusq Delatt Magorum Joannis Francisci bini nnis Burdzinski Thesaurarij Bidgostienq et Margarethae de Grabskie Congum, Brum Skaszyn et aliorum anteactorum advitalitiorum Possessorum Actorum. Qui Te et quiaq Actrix in assa Maritali, Inhaerendo Maonibus suis, ac aliis Documentis citant, seu potius in fundamento scripti certi reversalis, causam praesentem reservantis, juxta Decretum Crenq Praedecenq Remissionis istius causae ad Judm Trre Brestenq Cuiae, vacantibus ad psens isdem Judiciis Trribus Brestenq Cuiae, ad Judicia sua Terria Gostinenq, ad paratum processum adcitant ex eo. Quia Tu non attentis Legibus Regni, Constitutioneq anni 1768. viliperiendo, in Contrarium eiae procedendo, vi ac violenter aggerem, ultra mentem Dni Crenq Praedecenq post pontem in fundo Actorum proprio sternere demandasti, novasq violentias violentiis accumulando, tempore certo, scilicet Die Dominico, alias ipso die Festi Sanctorum Simonis et Judae Aplorum Anno 1787 hora Octava postmeridiana jam profunda nocte, homines Tuos Labsos Casimirum Aurigam, Albertum et Paulum Curiales Operarios Sarnovienq, violenter in Fundum Actt pro tunc proprium, post eundem pontem, et proxime villam Skaszyn jacenq pro intercipiendo ligno, per lignifabrum ad necessitatem Actt elaborato, superimmisisti, hocceq lignum ad aedificium valens, ad Bona tui Sarnowo nescitq quo praetextu intercepisti, Itaq violentias novas in Fundo alieno attentasti, Ideoq citaris ad videndum et audiendum ante omnia Te ad statuionem praefatorum Labsorum Casimiri Alberti et Pauli, uti rei per Te gestae gnarorum pro deponendo hac in Causa testimonio /: qui psenq citrie apud Te arestantq :/ instantanee obstringi, pt expeditasq judliter Inquiones, resptu pmarum novarum violentiarum, poenas Personales et Crumenales, mente Legis Anni 1768. Mille Marcas sup Te extendi, lignum interceptum restituendum et alia damna illata, bonificanda sententiari, Caeteraq juxta formandam judlm Conclusionem conq Te statui et decidi. Pro quo citt et adcitt. Sis Trno paritt et judliter responq. Datt In Gostynin Die 14. menq Januarij AD. 1790.

100

+ Judliter si opus fuerit reproducendi +

Expte Mcorum Burdzinskich Congiem, con M. Kosmowski Citationis Copia.

1790.

Fro Lite Ao Fro Sctae Agnetis Virg. vdlt Die 18va Mensis Januarii Ao Dni 1790

2/3 1790

Stanislaus Augustus Dei Gratia Rex Poloniae &.

18/1 1790

Stanislaus Augustus Dei Gratia Rex Poloniae

Tibi Mfico Joanni Chądzynski Pincerno Smolen. de Bonis Tuis ac Summis gnaliter omnibus habitis et habendis mandamus ut coram Judicio Nro Terri Gostinen. Feria 2da ab hinc prius proximiusve celebrandis vacantibus ad praesens judicijs Terribus Bresten Kujaviae potius peremptorieque comparens ad Instantiam Gnosi Vicentij Rozdziałowski Actoris. Qui Te in haerendo Decreto Terri Bresten Kujaviae inter Te Citato ab una, et Actorem parte ab altera prolato Tum Manifestationibus factis vel faciendis alijsve Documentis Causam juvam citat ad paratum praeinsertum Decretum paratos Terminos ad Judicium Nrum ex re citioris justitiae ob vacan Judicior Terrium Bresten adcitat ad videndum et audiendum Inquisitionem per Testes fide dignos et rei bene gnaros in Satisfactionem praeallegati Decreti Terris Bresten expediendum determinari quo subsecuto Porcos per Te olim Gnosi Joanni Rozdziałowski Actoris Parenti violenter acceptos et disvenditos juxta valorem per Regestrum judicialiter porrectum et juramento per Actorem comprobandum bonificari in reliquo juxta contenta anterior Terminor Manifestationum Causam contra Te dirigi citaris igitur sis Terno praesen pariturus, judicialiter responsurus Datum in Gostynin Die duodecima Mensis Januarij Ao 1790.

101

Ex Parte Gnosi Ro-
zdziałowski contra Ma-
gnificum Chądzynski
ad Citationi S

Copia.

Tra Zela Ac Fm Sctis A
gnetis Virg vidlt Die
1ma Mca Januarij

Ao Dni 1790

18/1 1790

Stanislaus Augustus Dei Gratia Rex Poloniae etc.

Tybi Gnoso Francisko Rozniecki de Bonis tuis ac sum
mis ~~Eis~~ Generaliter omnibus mandamus ut
in Judiciis nostris Terribus Gostinensibus feria
secunda ab tri prius pro primus Celebrandis
Vacantibus Judiciis Terribus Brzeciaviensibus
prilch peremptor Compareas ad instantiam
Tammati Stanislai ~~[illegible]~~
Pauli Tarczynski at Quite inherendo sero per
te dato tam Mari fcte seu citte ~~[illegible]~~
~~[illegible]~~ ad videndum et audiendum Ile solu
tionem Quotae Viginti flor Polonicali Scripto
Solve assecurate per te Restitutione determina
ri Citt 19 ex Sistno pre Par Alter ~~Res~~
Responsurum Datum in Gostin Die Duo
decimam Mensis Januar A 1790

102

Ex pte Famati Tar
czynski con G. Ro
zniecki Lib Copia
1790

Fra Ida pt Fm Sctae
Agnetis Virg vol Dni
18va Mensis Januar
Po Dni 1790

2/4 1792

Stanislaus Augustus Dei Gratia Rex Polonie &c.

18/1 1790 Vobis Nio Matheo Kosmowski Locillatori Vendeng Bonorum Sarnowa Regalium vigore Juriem Tuorum Dominorum Successori, et Gnosis Michaeli Stubicki, Luca Sierzewski de Bonis vris gntr ombg q. Mdamus, ut in Judiciis nris Tribus Gestinenq, in cadentia sui Lge descra celebrand pntr peremptis compareatis. Ad Instanq Injoris Judicii sui Episq Delatt Mgcorum Joannis Francisci Cini nominis Burdzinski Thesaurarij Bidgostienq et Margaretha de Grabskie Conjugum, Brum Skaszyn et aliorum, anteactorum advocatitiorum Possessorum Litt. Quivos et quiq Actrix in actâ Manibali, Inhærendo Mandati cum protne factis et faciend citant, seu potius in fundamento Scripti certi Reversalis causam provenientem reservantis, judicet si opus fuerit reproducendi, juxta Decretum Grenq Pradecenq Remissionis istius causa ad Judm Trie Terrestrem Cuiae, vacantibus ad præsens eisdem Judiis Tribus Brestt Cuiae, ad Judicia sua Tria Gestinenq ad paratum processum, et ad Inscriones causæ, etiam ex pte Tui conJ Adt vel e converso procuratas v procuranq adcitant, ad videnq et audiendq rationem per Te Mgcum Kosmowski, in fundum bonorum prætaq Skaszyneq, usq sub Insemination hyemales Skaszyneq cum multitudine Inventariorum cornutorum Sarnowieng, hominum suorum, et Alexis Rozniecki Famuli Laborum Mathiæ Musiał Valentini Operarii principalium Antonii Wieczorek, Stephani Latis familias, Isidori, Alberti Pauli Cinialis et Pauli villani Operariorum, atq Hollandorum p: qui Labi pdenq citre apud Te arestant cum bacculis et securibus, ipso die Festi Ascensionis Dni, vi ac violenter suppressionis, nonnullq violentiarum ultra resonantiam Dori Grenq Pradecenq die 5ta Aprilis ano 1785. prolati, ultraq meritum Legum Regni attentationis, pratorum depabulationis, damnorum illationis, nosq die Dominico sequenti, Inventariorum Litt velle abductionis, Visionis, aliorumq Inquisitionibus probandorum peractionis, penis Constitutione anni 1768. desris subesse Te declarari, Militeq Marca Solvendas injungi, damna causata bonificanda injungi demandari, ad Statutionem Gnosi Sierzewski atq Petri M Sarnowieng pro deponendo Testimonio te adstrin

103

di-

gi, teq Gni Stubicki similiter ad praestand[illegible] Testimonium adigi, Jam vo ad statuiõnem suprascr[illegible] Labsõrum inculpatorum ad Judm nostrum pro [illegible]mendis ex illis pe[illegible]nis Te Mgcum Kosmowski compelli, In Actoratu autem Tu[illegible] praetextuose formato, resptu irrealium obiectionis, et Actt Tr[illegible] suo circumscronis poenalem te adinveniri, caeteraq iusta for[illegible]mandam judtem conclusionem, seorsim conq vos Statui, de[illegible] et senteari. Pro quo citni et adcitni. Sitt Trno paritt et respong. Datt in Gostynin Die 14. meng Januarij A[illegible] Dni 1790.

Expte Mcorum
Burd Zinskich,
conq M. Kosmowski
citaõnis Copia.
1790.

Fra Jela Ae Fr Sctae
Agnetis Virg vdlt Die
18va Mrz Januarij
Ao Dni 1790

2/2 1790

19/1 1790.

Stanislaus Augustus Dei Gratia Rex Poloniæ Magnus Dux

Stanislaus Augustus Dei Gratia Rex Poloniæ Magnus Dux Lithuaniæ &

Tibi Jmoso Andreæ St Competynski de Causa infrascriptæ Personæ bonis tuis pe-
rite ombus ac Summis quibusvis pecuniæ habilis et habem mandamus. Vt in
Judicijs nris Juribus Juris Vlad spacante adpens Jurisdictione Jri Brestensis Cujus
juata Suam Cadentiam legé descripta Podgorzé Celebrans presentiæ exempta Compa-
reas. ad Jnstantiam Justificati Judicij nri ejusq Delati Mconum Michaelis Hieronimi
Sulkowski Subdapiferi de Covalieny et Antonini de Jastrzembskie Conjugum
tum Mariannæ de Wolskie Mieszkowska Acti Pri Jo Linkhareny Decr Condi Ti
Fra Secunda post Dominicam Rogationum scilicet die 28 mensis Aprilis Ao
1788. inter Partes intercontentas in fundo Brzeziny Jasiewo prolati. Actisque
Coram Covalieny die 24. mens Maji Ao Cor oblatis. Ac seu potius ad pa-
rata processum parati Contraventionem loco pagendæ executionis adicti.
Judicij ad videndum et audiendum Jo ad Jnstantiam Satisfactionem Eius Decri Su-
perius exarati Solutionemq Summarum primo quidem 202. Florenorum Grossi 14
Polon alteriusve pendi quadruplicis quatuor decem Marcarum Polon cum Decro ad
judicati una cum provisionibus obstringi, atq ad Sessionem Juris unius Stati
bdomadæ solutionemq Vadij Simplicis Capitis censeri, nihil ominus plenas
in Sublationem processus Contraventionis in Jmo Satisfactionis sup Jo obten-
te mente Legis extendendas demandari, litis expensas exinde causatas re-
fundendas injungi, Cæteraq pro Causæ Dei exigentia, et Jd quod juris erit
negotium Dei expostulaverit cum Jo statu decidi et Sententiari, pro quo
dit et Vadiis Sis Jmo Orgli parit et Judicij adhuc et Alia, juxta formam
dan in Judicio Conclusionem Responsivi Datæ Podgorzé 4. 8. Mens Januarij
1790 Ao Recedendo a Jmo ad Judicia Jribunalitia a Rmo Petri Covien Sch Alij
quibus sup.

19/1 1790

gi, teq Gm Stubicki similiter ad praestand[illegible] Testimoniu[illegible]
[illegible] ad [illegible]tiionem [illegible] Labsorum

Ex Pte M. Sulkowski an
G. Stempczynski Edictt
Cittonis Copia.

Fr The Ac Fm Sae Agne
tis Virg volt die 19
Mrz January Ao Dni
1790

2/1 1790

19/1 1790 a

Stanislaus Augustus Dei Gratia Rex Poloniæ Magnus Dux Lithuaniæ Rossiæ &c &c

Vobis Spectabili de Zembrzuchie et Joanni Semiczeli alias Conjugibus vicinis Lymis Antecessoris Sortis Bonorum Celly Hereditariis Summæ Mille Flor polon ex pretio premissæ Sortis pullulans, licet si jam per inscriptum Actorem exclusus et locatis competitoribus Martino et Mariannæ de Chrzeszewskie vicinis Conjugibus Szadkiewiczkim premissæ Sortis Bonorum Celly nullo Jure Respectibus De Causa instrascitæ Bonis vestris gravatis, vt in Judicijs nostris Terrestribus Juris Radolanicz Podgurie justa sui Exigentiam celebrandis pleno non peremptorie Comparentibus. Ad Instantiam Magnorum Casimiri antecessoris Judicis Terr Pradnicz et Vandi Tribuni Cracoviensis Szadkiewiczkich actoris dictæ Sortis Bonorum Nominatorum Celly antecessoris et Moderni Heredum Actoris Per vos vacuis ad præsens Judicijs Terrestribus Brestensibus Cujæ et vigore Mandatus in vestrorum Mandatorum nut de Jure in eum Contra absistentia insistendo Documentis Causam Per Jam latis Testimonium Manifestatory Certo Actis Authentico Registratis Citant seu potius ad paratam Processum paratæ Decreta et postremum ultimarium Satisfactionis Communicationis Documentorum Inscriptionis agendæ Executionis adeitant ad videndum et audiendum et vigore vos Spectabiles Szadkiewiczkie attentis Transactionibus respectu Summæ premensratæ Bonorum Celly seu Sortis in ejusdem actoritatibus, et Contractis, Tenoreque Dati et accepti solutionis, per eum Provisionis a Summa Mille Flor polon acceptatis, et eandem robur perpetuitatis mente Legis præmissorum et debitas Causas respectu Transactionum præmissarum velle inspectus extendi, standumque ejusdem mente Legis et præsentis Constitutionis Anno 1768 is prascribi, Solutionemque Summæ ejusdem Mille Flor polon præsentis Citationis ultimatibus ex pretio Sortis pullulantis injungi, Vos vero Spectabiles Szadkiewiczkie ad Satisfactionem Judicij Terris Brestensis Decreto in puncto disputationis Causæ intuitu recentiorum Sortis Bonorum præmissorum Celly a Spectabilibus Szadkiewiczkie prosecutæ obligari, quæ disputata ad occupationem totiens exarata Sortis per vos Spectabiles Szadkiewiczkie indebita postrema adjudicandi Condescensionemque in ordine præmissorum effectuandi ad Finem Sortis Bonorum Celly assignari, calculum ex proventibus dictæ Sortis et vos indebite perceptis a Vobis exigi, diversarum Sylvarum et desolationem earumdem pecuniis compensandum Declarari, Cæteraque justa ponendi Circumspectionem Curiæ vos Judicialis Actis Terræ parebunt et justo respectum Datum Podgurie die 2da January Anno Dni 1790.

105

Copia Citt ex parte
MM. a Szadokierskich
cum Gnos Kawieckie
et Szadokierskie.

Fra dhe Ao Fm Sctae Agne
tis Virg vult die 19 Janu
Mcz Januar Ao Dni
1790.

2/3 1790

23/1 1790

Stanislaus Augustus Dei Gratia Rex Poloniae &

19/1 1790

Przed Urzędem y Księgami Grodu Przedeckiego Osobiście Stanowszy
w Imię Pan Jozef z wielkiego Jarnowa Jarnowski zapadszy
wszy się na wydany Termin do Ziemstwa Brzyskiego Rzeczy przez
niegdy w: Wincentego Jarnowskiego Brata Swego Rodzonego
w tych że Księgach umieszczony w Roku 1779: z wiązku Krwi po
zostałych potym że Bracie Sukcessorek a względnie Siebie Ro
dzonych Synowie, mając uczucie Stryiowskiego affektu, aby przez
wyjednaną bez prawnie Opiekę przez wgo Xawerego Dąb
skiego Podstolego Kowalskiego na Sądach Grodz=
Brzeskich nad Temiż Sukcessorkami przeto aby że młodo
letnie podobnego z nieszczęśliwości swey nie doznawały Losu
Prawem Natury y Cywilnym jako Stryi Rodzony O nie
ważności tey że Opieki jak Nayuroczyscze Zanosi Za za
lenie Salvis jure Salvandis

Jozef Jarnowski mp

106

M. Jarnowski con
M. Dąmbski
Maatur.

Fra Thia pt Tm Sctae
Agnetis Virginis vol t
Die 19 Mensis Ja
nuarij Ao Dni
1790

2/4 1790

23/1 1790

Stanislaus Augustus Dei Gratia Rex Poloniae &

Tibi Gnoso Mathiae Dembowski, de Causa infrascra, bonisq tuis qnltr omnibus ac Summis quibusvis pecunia habitt et habenda mandamus. Ut in Judicijs nris Terribus Juniulae (: vacante ad praesen Jurisdictione Terri Bresten Cujae :) juxta Suam Cadentiam lege descriptt Podgoriae Celebrandam pnltr ac peremptt Compareas. Ad Instantiam Instigatt Judicij nri Ejusq Delatt Mci Michaelis Hieronimi Sulkowski Subdapiferidae Covalien Actt. Qui Te inhaerendo maoni Suae factt v faciendo Citt ad videndum et audiendum Instantaneamq Statuitionem laboriosi Thomae Agricolae de bonis Stawecin Possoni tuae Subjectae (: Sententia Judicij nri Stringi, Statutum poenis tam pro praemissis p Eundem Sibi Actt furtis tam Crumenalibus qm Personalibus mente legis pro qualite demeritis, qm etiam raone p eundem Laboriosum Thomam, in vitam Sui Actt machinationis distinctis poenis mulctandum censeri, Pro quo Citt sis paritt et Jdltr Responsurus Datt. 2. quinta Mensis Vbris Ao Dni 1789. (: qui apud Te praesens arestatur Cittone :)

Ad Offum ac prttr vns Mscus Michael Sulkowski Obtulit Offio Gnoso ad Actiam et Actis hisce Ingrossandum porrexit Copiam Cittnis Expte Sui Gno Mathiae Dembowski Judicij Terribus Juniulae Ao Gterito edita et Coram Actis Gnoso Die 7ma Mensis Vbris Ao Gterito 1789 Recognitam tenoris Sequentis (: Inserat Orgte

Orgte vo Ejusd Copia hic circa Acta Gnoso relictum est.

107

Ex Pte Mci Sulkowski
con Gsum Dembowski
Edictt Cittonis

Copia

Sabbo pt Fm Sctae A
gnetis Virg odlt Die 23
Mensis Januarij Ao
Dni 1790

2/1 1790

Stanislaus Augustus Dei Gratia R. P.

25/1 1790

25/1 1790

Do Urzędu ce osobiście przyszedłszy Urodzona Magdalena z Wodeckich Jankowska, niegdy Urocę Woyciecha Jankowskiego Małżonka pozostała Wdowa zapobiegaiąc uszczerbkowi Maiątku swego, y onego pragnąc iak nayswobodniey ocalić, to naprzeciw Urocę Jozefowi Wodeckiemu Bratu swemu Rodzonemu zanosi zażalenie w takowey Osnowie. Prawa Natury Zamiar chcąc w użytku zostawić należytey Dzieci po swych Rodzicach Maiątku Dzielnicy, pewne do tego oznaczył granice, a mocną ustanowił twierdzę, aby Siostry od Braci ile pierwszeństwo Krwi utrzymuiących w pozostałey skrzywdzonemi niezostały fortunie. W tym to bespieczeństwie gruntowną maiąc Przychodząca zasadę a wiedząc iż Tenże Urocę Wodecki cały po niegdy Rodzicach do Kilku Tysięcy wynoszący ogarnąwszy Maiątek, niemniey Inwentarze y Sprzęty Domowe, winien był dla Żalącey procz Inwentarzy wspomnionych y rzeczy, Osmset Złotych Poll. podług Proporcyi innych Siostr w nadgrodę Posagu wypłacić, y gdy Żaląca tey swoiey należytości od rzeczonego Urocę Wodeckiego iako Brata domagała się, tenże raz obietnicami zapłacenia, potym iakoby iuż wypłaceniem niegdy Urocę Jankowskiemu a Mężowi Skarżącey zwłaczał, na tym więc całą Żaląca pokładaiąc ufność iakoby Tenże Posag w ręce Męża Jey był oddanym, a żadney nie maiąc biegłości w Prawie, iakieby te okoliczności za Sobą ciągnęły Prawidła, w ubogim tylko y osierociałym swoię niedolą wraz z Dziećmi opędzaiąc Stanie, niewiedziała iak swoiego poszukiwać skrzywdzenia. Przez wymyslone dopiero tegoż Urocę Wodeckiego prawne Kroki cokolwiek oświeconą zostaie, iż żadnego w swey należytości po Rodzicach spadłey do tego momentu niema dośćuczynienia, a używszy Zaradzenia przyzwoitego poznaie, iż wspomniony Urocę Wodecki straciwszy swoy Maiątek, musiał y Żalącey się Posag albo utrwonić, albo (: ieżeli dał Jey Mężowi :) żadnego nieopatrzył bespieczeństwa; Owszem chcąc iakąś w tey okoliczności dla siebie mieć Korzyść, ustosowawszy do Sądu Ziemę Gostyńskiego

108

Żalącey

Żalącey Powodztwo Summę 400. Złł na Broniszewie będącą, iako by męża Skarżącey /: a właściwie w nadgrodę wybrać mianego Posagu samey żalącey służyć powinną przyaresztował. Takiemi zatym sposobami Urocę Wodeckiego przyciśniona będąc, a nie mogąc wzaiemnego /: dla poźnego przez niego obwieszczenia Pozwem swego wystosować Powodztwa przeciwko niemu, tym tylko swą krzywdę zażaleniem ponawia, a wołaiąc o litość sprawiedliwą żąda, aby ta Summa za właściwą Żalącey przyznana była, ofiaruiąc teyże należytości w większey części przychodzącey w przyzwoitym dochodzić Sądzie. Salvis Salvandis.

Magdalena Jankowska Piórem trzymę

G. Jankowska cay
Gm Wodecki
Maatur

Fra Zela pt Fm Sctæ A
gnetis Virginis odlt Die
25. Mensis Januarii Ao Dni
1790.

2/3 1790

I

25/1 1790

Stanislaus Augustus Dei Gratia Rex Poloniae etc.

Volis Illmis Eugenio et Gaspar fratribus inter vos germanis, a Gora Skarbka, Chelmnicki Juniolae, de causa infra scripta benisq. vris ac summis gratiae obs mds. Ut in Judiis mis Terribus Gostinae pro in Gostynin celebrae multis ac perempt comparentis ad instantiam Meor Felicis Dapiferi Crusae Euphrosinae, Mei Andreae Stubicki Ensiferi Juniolae, Antoninae Mei Vincentij Bardzinski Subdapiferi Lancicie, Magdalenae M. Valentini Zaborowski Majoris Exercitus Nationalis et Annae Virginis fris et sororum inter se gerentes Głębockich actt: Qui Vos, Actrices in competenti de Lege incumbenti authe et assu citt seu ad incidentiam Causae p actt Meo Joannis Potocki SSRM. rrum ad Judm institutae adcitt ad videndum et audiendum Vos ad Judlem recognitionem pro juramento, quantum Sa. p Eundem M. Potocki Vobis concreditam, apud vos haeror[illegible] obligari. qua per actum ~~Vos ad~~ detentionem quisq. [illegible] quantum apparuit, cum provisione, usque ad finalem decisionem [illegible] pro facto M. Potocki vertunt: quae tum Cryli Sa. [illegible] provisionali apud Vos arestatum et loco Officii aresti innodatum prescribi: resoluta vero Cryli Causa, id quod de jure venerit staturi et sententiari Citt et adcitt in litis paritt et judlem [illegible] Datt in Gostynin die 26. Januarij 1790. Ao.

109

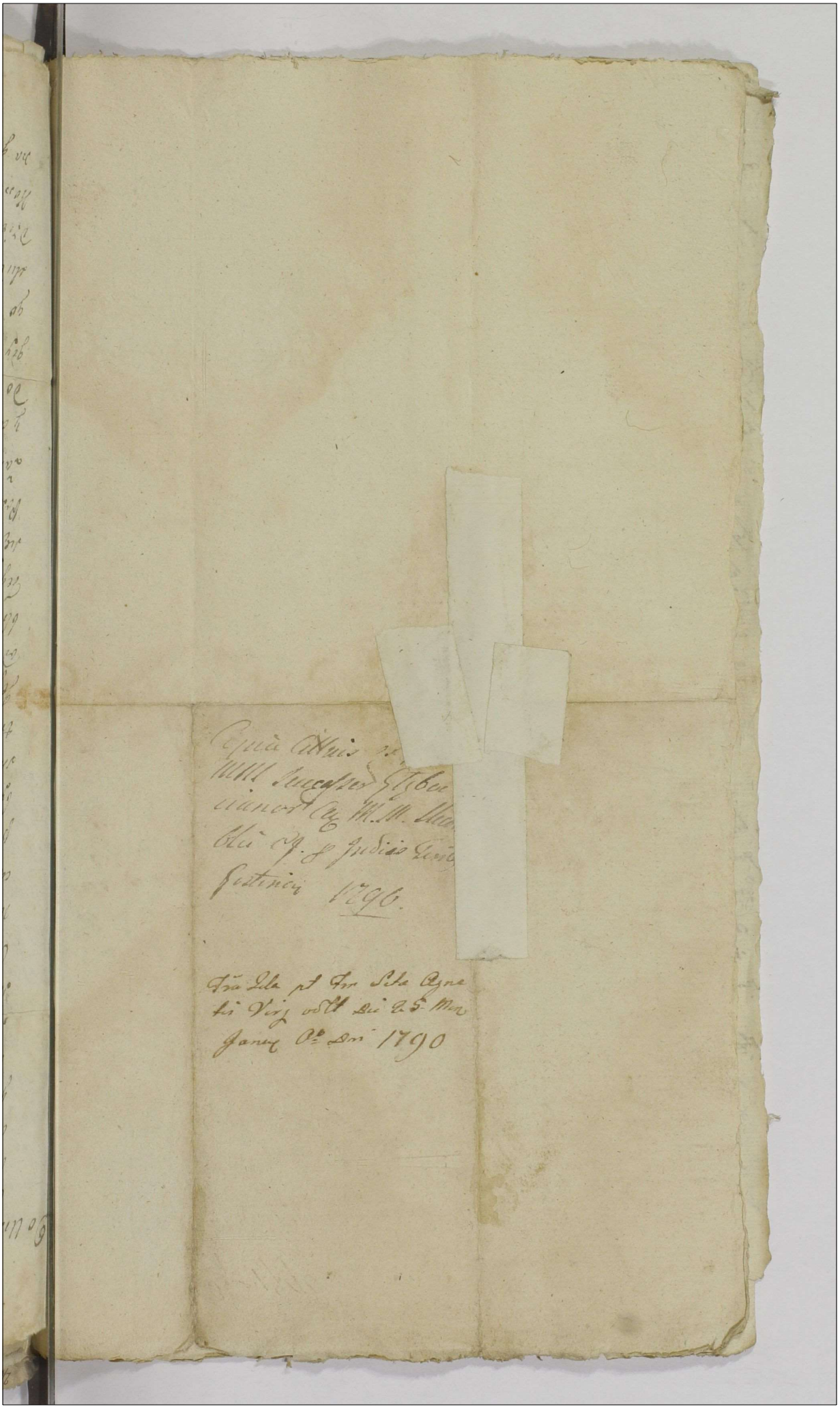

2/3 1790

30/1 1790

Do Urzędu y Ksiąg Grodzkich Starościnskich Przedeckich
Osobiscie przyszedłszy Urodzony Woyciech Stęmp-
czynski Uroczyscie przed Temiż Księgami na prze
ciw Urodzonemu Michałowi Sieromskiemu Bur-
grabiemu Grodzkiemu Kowalskiemu Sprawy Niżey
Wyrażoney Sędziemu Ziazdowemu, y Urodzonemu
Michałowi Sułkowskiemu Dobr Wsi Fajewa prze-
szłemu Dziedzicowi Zanosi Zażalenie w Takowey
Osnowie. Iż Załący maiąc Części Czwartą w teyże
Wsi Fajewie Prawem Dziedzicznym Sobie Służą-
cą Spokoynie przez Siebie przez Lat kilkanascie
posiadaną, y do tych czas Inney dla Siebie nie szukał
by był Possessiy. gdy by nie był Urodzony Sułkow-
ski Trzech Części W teyże Wsi Fajewie nabył Dziedzic
twa, lecz że Załący Uważył Iż Spokoyne posiedzenie
Jego, mogł by Tenże Urodzony Sułkowski w rożnicę
odmienić, przeto Częścią Oddalenia się od przykrego
bliskiego Sąmsiedztwa, Częścią na Wielkie prozby
Tegoż Urodzonego Sułkowskiego y Obligacye. Ugodziwszy
się za Tęż Część na Cenę Czterech Tysięcy Pięćset Złotych
Polskich y porękawicznego Czerwonych Złotych pięć
Załący Zbyć Urodzonemu Sułkowskiemu Ofiarował,
y do Uskutecznienia Tey Tranzakcyi swego Załącego
do Radziejowa Urodzony Sułkowski sprowadził. Tam
gdy Uro: Sułkowski po dopełnioney już przez Załące
go wszelkiey Uroczystey na rzecz Tegoż Uro: Sułkow-
skiego Tranzakcyi (: prócz tych ieszcze Czterech set Osmiu
Dziesiąt Trzech Złotych Polskich groszy Dziesięciu. które
Kontraktem Przedażnym do Wypłacenia Wierzycielom
na groncie przez Załącego podane Zostały :) niemiał

110 Zupełnych

Zupełnych do Wyliczenia Pieniędzy, Obowiązał się Rewersem
danym Swemu Zalącemu po dwoch Niedzielach do
płacić należące Osiemset Złotych Polskich, Y tym
Sposobem Uro: Sułkowski Uwiodłszy Zalącego przy
puszczony do Possessiy, Potym gdy Czas dwu Niedzielny
przeszedł. Zamiast Urodzony Sułkowski Wypłacić
Zarewersowane Pieniądze Zalącemu, bardziey
od Tegoż jeszcze przyporzyczyć Dwoch set Złot: Poll. Wy-
starał się, y prawie bez Procentu Tysiąca Złł Poll Trzy
lata Czekał Zalący, ktory przymuszony Został Prawnie
dopomnieć się Swey Należytości, Z niemałym Kosztem
Zupełne przewiodłszy Prawo, udał się na Tradycią
pominioney Wsi Fajewa, w ktorey przez Sprowadzonego
Officialistę miał oddaną Sobie w każde Pole. po Sześć
dziesiąt Składow Roli to jest: w Ozimym Polu Zo-
sianey, w Jarym zas bez Zasiewku Possessią. Takową
tedy Tradycyą Zalący posiadaiąc dwa Lata daleko Wię-
cey Sobie pomnożył Straty Utrzymuiąc potrzebny do
Uprawy Roli Inwentarz, Robotnika, Oprawę Żelaz,
y Inne Nieuchronne potrzeby Gospodarskie, tudzież
y na wprowadzenie Zasiewu Jarzyny, Niżeli z tey Tra-
dycyi miał Zbioru. Przecięż Urodzony Sieromski
Officialista Ziazdowy z Strony Urodzonego Sułkow-
go do Odebrania od Zalącego Kalkulacyi Sprowa-
dzony, Mniey Ważąc, y przyimuiąc podaną przez
Zalącego na Owe Wyżey Wyrażone potrzeby Gospoda-
rskie. Expens, Szczegulnie Natężał Swoy dowcip,
zkąd by mogł był Wymyslić na Intratę Prowenty

y tako

2/3 1792

y takowego Wynalezionego Prowentu na rzecz Urodzonego Pułkowskiego z Summy Zalącego Tysiąca Dwochset Złł Połł na Tradycyi Wsi wspomnioney Fajewie będącey, Znieodwłocznym przypuszczeniem Tegoż Urodzonego Pułkowskiego do Possessyi ||sześćset Złł Połł|| przysądził, Resztę zaś Summy od Tegoż Tysiąca Dwochset Złł Połł pozostałey Zalącemu dopiero na Wigilią Swięta Swię: Jana Chrzciciela Oddać nakazał, Niedosyć Takowy w Wielu Okolicznościach Przesąd przeraził Swego Zalącego y Znieukontentowania pobudził do Założenia mocyi do Wyższey Magistratury, ktorey Urodzony Sieromski Officialista Ziazdowy dopuścił, Ale jeszcze na Większe pokrzywdzenie Swego Zalącego /: Jakoby Temuż gwałtownie Oddanie Wspomnioney Possessyi przez Zalącego Wzbronione było, co przez dowody Swiadectw Nie Wykaże się :/ gdy Supersessią Zapisał, tym bardziey z reszty maiątku Zalącego Ogołocić Usiłował, Y ten Interes Zalącego do tego już Stanu przyprowadził. ze /: lubo by mogł ~~by~~ był być Wsparty Rezolucyą Wyższey Magistratury, y Zamieniona Uciężliwość, w pomyślnieysze dla Zalącego Wyroki :/ Zniedostatku ~~jed~~ Zalący. Uczynił Recess od Założoney mocyi. Chciał tylko mieć od Urodzonego Pułkowskiego to Zaspokojenie, ktore Dekret Sądu Ziazdowego Nakazał, Ale y ta dobrowolność Zalącego nie pociągnęła za Sobą łatwości, Albowiem Urodzony Pułkowski na Fundamencie Zapisaney Supersessiy, Wcześnie Wystarał się o Pomoc Woyskową W tey Myśli trwaiąc że Za Oppugnę, czyli Niedopuszczenie Jego do Possessiy w Grzywnach Prawem Opisanych. Należy

tość

tości Zalącemu Dekretem Sądu Ziazdowego przysądzoną, na rzecz
swoię Zyskiwać będzie, Jako tedy ~~bez potrzebnie~~ Nie przy-
zwoicie. Urodzony Sieromski. Burgrabia Grodzki Kowalski
pod czas Ziazdu swego. na Gruncie Wsi Zajewa. dopuściwszy
Zalącemu. Założenia Mocyi. Supersessią Zapisał, tak
y Urodzony Sułkowski bez potrzebnie. Wyrobił Pomoc
Woyskową, gdy Zalący. nieczekaiąc już Zaspokojenia
od Urodzo: Sułkowskiego. z Tradycyi. Ustąpił, przez
ktore dobrowolne Ustąpienie, y dowiedzenie Swiadectwem
Jako y Wczasie Odbierania przez Sąd Ziazdowy Tey Possess-
iy. gwałtownie Nie bronił. Zalący Zadnych. Kar na
Siebie Prawem przepisanych nie Sciągnął. Owszem
od Impetycyi. Urodzonego. Sułkowskiego. ktory tym kon-
cem Jakowegoś Zysku Zalącemu Należące y przysądzo-
ne Kwoty. na Wsi Zajewie Urodzonego Antoniego
Rokickiego. Dziedziczney Aresztować, y niesłusznie
w Jedney Okoliczności to do Ziemstwa Gostynskiego
to do Inowrocławskiego. pociągać Terminami swo-
mi Ważył się. O co jako nayuroczyściey Zali się Ofia-
ruiąc pokrzywdzenie swoie tak przysięgą Jako y
Inkwizycyami Wesprzeć Salvis Salvandis.

Woyciech Stępczynski piorem
trzymanym

Stępczynski co Jan
Sieromski a Sułkowski
Maatur

Sabbato 1792 Sta Agne
ki Vij. dtt. die 30. Mar
Janaij A. D. 1790

2/2 1790

15

1/2 1790

Stanislaus Augustus DEI Gratia Rex Poloniae Magnus Dux Lithvaniae Russiae Prussiae Masoviae etc.

Tibi Illri Mco Casimiro Nałęcz de Raczyno Małaszyno Raczyński Marechalco Curiae Rui et Generali Majoris Poloniae Ordinum Aquilae Albae et Sancti Stanislai Equiti Citatt de Causa infrascripta Bonisq tuis gnaliter omnibus mandamus ut in Terminis Communibus Terribus Livensibus solita Cadentia lege descripta in Liv celebrandae pltter et peremptorie Ad Instantiam Mgci Michaelis Brzezinski anteacti Capitanei Inobloq actt Comparens Qui Te inhaerendo Legi et justitiae idq ex vi Ea in Causa inscripti Feri Citat ad videndq audiendq attentandumq Restitutionem et Communicationem Documentorum quorumvis ad haereditatem Bonorum Ciae cum attinet per Te Actori resignatt propter dignoscenda antelationum Hominis Bonorum Haeredum Jura demandari Quibus repositis et discussis, quid ex Eisq lucide evenerit pro exigentia Negotij statui ac subsequenter post discussam intervenientiam ex Documentis emicaq Fundum certum ac liquidum pro Fundo Evictionis Contractu Resignatt praecauto ad inveniri et constitui sive quid Causa Eisq exigerit concludi Decidi et Arbitrari Citaris Igitur sis Juri paritarus Terminum attentaturus et Jdttes Responsurus Datt in Liv Die 15. Mensis Januarij Anno Domini 1790.

112

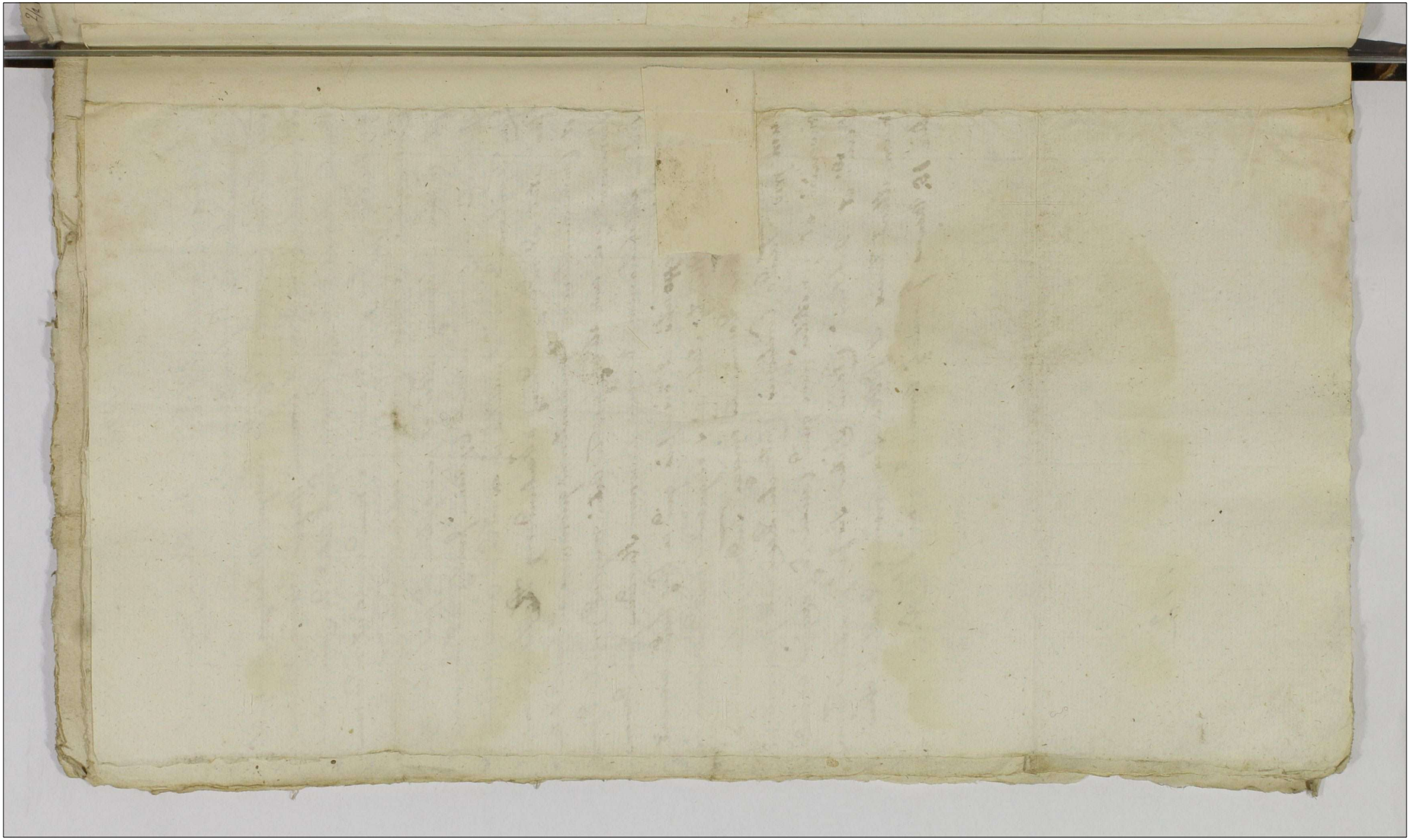

Capt. M. Bra[illegible]
con JM. Raczynski [illegible]
Capri

Fra Gela pt Dm Septagonal
vdlt die 1ma Mensis Febra
anij Ao Dni 1790

2/2 1790

15/2 1790

6/2 1790

Stanislaus Augustus Dei Gratia Rex Poloniæ Magnus Dux Lithuaniæ Russiæ Prussiæ Mazoviæ Samogitiæ Kijoviæ Volhoniæ Podoliæ Podlachiæ Livoniæ Severiæ Czerniechoviæ

Vobis Nob. Joanni Mariano Francisco nec non Tekłæ Mariannæ Feliabus vivo alterius nominis Chmielewskim Fratribus et Sororibus in terse germanis Consorores Naturalibus olim Nob. Francisci Swierczyński Subdapiferi Buscen. Medietatis Bon. Błędna et Wyszelice Hæredibus ac Dignor. Juramentor. Possessoribus tum Illustri Nob. Casimiro Zakrewski Judici Provinciæ Scti Stanislai Equiti Joanni Nepomuceno Stanisławski Regenti Cancell. Brest. Cujus Subdelegato Subjudicatus Josepho Dudricki Notario Judicibus Tribunalis Brestens. Cujus Favoralibus De causa infrascripta Brisq. vris ac Summis quibusvis pecuniis habitis et habendis gnaliter ombus Mando ut in Judicijs Tribunalis Regni Petricoviæ in Quatuor Septimanis seu citis et quando Causa Petens ex Regio sibi competens acclamata incidenter plenarie ac peremptorie Compareat ad Instantiam Nob. Leonis Tiburtij Livi Rominis Bielicki alterius Medietatis Bon. Błędna et Wyszelice Hæredis Actricis Dni vos rectificando Causam mortem obitus olim Nob. Swierczyński Actricis seu potius intendendo Legitimam descriptionem honoris ejus de favoralibus Dnis Vris inpunito dissipidationis Causæ declarandis tum inhærendo Documentis ac Mandatis pretensa Causam sufficientibus ad paratas Inscriptiones ex Actricis vel e converso ex parte Citatoria se Actricis petendi seu procurandas paratumq. processus ac Condemnationis primitivo Tribunali hic in Judicio Tribunalis super Nob. Swierczyński obtentam loco peragendæ Executionis Citatoriæ seu ad Citandum adhibendo et Audiendos Dnos Nostros Swierczyńskie penis respu inpositi arresti nulla quoq. adversa Actricis habita pretensione possessionali tibi bene nota Vos vero Illustrem ac Nostros Judices favorabili Dno et non adæquata decernendo penalitatis ejusdem parte Citatoria mulgatam sententia seu tecto dein notata Consecutata ad judicia Tribunalis Regni Petricoviæ Concepta novellæ legis Processus motionis per Actricis inpositæ ad Contenta Anteriora et Conclusionem Terminorum distinctæ.

114

pœnas tum Super Mco Swierczynski qm et Judicibus Consuetudinem legum pœnas extendi Cæteraq p causæ exigentiam qd Juris et Justitiæ erit decidi et Sententiari Citt ideo seu ad Citt Sitis Trmo adinvenienti Parituri et Judicialiter responsuri Datt Petricoviæ Die 5 Februarij Ao 1790.

Ex pte Mgci Bielicki contra Swierczynskie et alios Citt Edita

Copia

Sabbatho post Dominicam Septuagesimæ Videlicet Die 6ta Mensis Februarij Ao Dni 1796.

Suscepta

M.R.T.P. Ludovicus Skowron de Villa Błędna Authus et Jurat ad Pœnas notus Se Citt Litt authorum Judijs Ordinis Gnlbus Tribunalis Petricoviensis servientis Edit ad Bna Błędna Curiamq sbiis Litt Diehodierna detulisse expertasse in Mensa Pœnas Domesticis posuisse reliquisse

2/3 1790

15/2 1790

Michael Pomian a Warzymow Sokołowski Covaliens. L. Capnicus Insignis Sti Stanislai Eques

Tibi Nobli Jacobo Pajewski S.R.M. Postae in Babiale Secretario de Causa infrascripta Bnisq tuis Summis quibusvis vis ac rebus Mobilibus et Immobilibus quatenus Omnibus Mdms ut in Judiis Nris Castrens. Capitis Covaliens. praeter Lymeq Compareas ad Instans Mfci Thomae Brzeski Tribus Crasvicien. Actae Qui te inhaerens Scro Certo Manuali, (ex vi inscriptori) Citat sive potius ad parata Condnes loco peragendae Examinis Adcitat Idq ad videndum et Audiendum te ad Solutionem Summae Decem Aureorum Stangae Una cum provisione Stringi, tum in Sublationem processus poenas sup te extendi Caeteraq pagi Sis Trno parito et Judtr respons. Datae in Castro Covaliens. Die 9na Mensis Februarij Anno Dni 1790.

115

Exple M. Brzeski cor. G.
Paieuski Cel. Copie

Tra Zelapt Dni Quinqua
gesimae volt Die 15ta Mensis
Februarij Ao Dni 1790

2/2 1790

15/2 1790

Stanislaus Augustus DEI Gratia Rex Poloniae Magnus Dux Lithvaniae, Russiae, Prussiae, Masoviae, Samogitiae, Kijoviae, Volhyniae, Podoliae, Podlachiae, Livoniae, Smolensciae, Severiae, Czerniechoviaeq;

Vobis Illri et Mcis Maioris Poloniae Generali, Brestl Cujae, Junivladislae Radziejoviensi, Covaliensi ac aliis Capitaneis, tum Gsis Burgrabiis, ac Commissariis, eorundem Capitaneorum Officialibus, atq; Gnosis Josepho et Hedvigi de Gaiewskie Congibus Igmis Gluszkowskim Parti jure victae Sortis in Villa Mielno Anteactis, nec non Illri Mco Jacobo Sigismundo Kretkowski Capitaneo Praedecensi Insignis Sancti Stanislai Equiti, memoratae Sortis moderno, haeredibus, de Bnis Unis glt Ombus ac Summis Quibusvis pecuniae habitis et habenda mdmus ut in Judijs Nris Ordinis Glibus Tribliis Rni Petricoviensi a data et positione praesentis Citdnis recte in Quatuor Septimanis seu tunc dum et quando Causa praesens ex Rgro Sibi Competens ad judicandum Vocata, acclamatave inciderit, pltr, Igme, peremptoq; Compareatis. Ad Instantiam Gnosorum Laurentij et Alberti Fratrum inter se Germanorum Zakrzewskich Actor, Partis Vincentis, Qui Vos inhaerendo Processui plenarie ac Sufficienter mente Legis Grodnae Sancitae, perducto Citant, et adcitant, idq; adcidendum et Audiendum. Vos tam Gnosos Gluszkowskie, quam Te Illrem Mcum Capitis ad Subsequendam justificationem processus Stringi, Illrem vero et Mcos Capitis ac eorum Officia executiva ad peragendam Traditis Sortis Bni Mielna pro re Actis evenienti adigi, Totumq; processum, non intrando in Cognitionem negotii Principalis, mente praeallegatae Legis decidi, ac Caetera secundum formandam in Judio nro Conclusionem cum Vos discuti ac Sententiari, Citt et adcitt sitt paritis et Judlt responenti Datis Petricoviae Die Octava Mensis Februarij Anno Dni 1790.

116

Ex Parte Gnosorum
Zakrzewskich cum Gnos
Głuszkowskie tum JMcum
Kretkowski C.P. ac alios
Judijs Ordinis Gnlibus
Triblis Rmi Petricoviensis
edidit Cito. Copia
Ao 1790.

Fra Zola pt Dni Quinquagesimae
vol Die 14ta Mensis Febru
Ao Dni 1790
Felicianus Sepe pe Kosk
de Gerema

Mielnic

2/2 1790

Stanislaus Augustus Dei Gratia Rex Poloniae &c. 23/2 1790

Tibi JMci Sigismundo Jacobo Cini Nmis Kretkowski Capitt Praedecens Ordinis S. Stanislai Equiti Bnum Nowa Wieś Regalium et Pssarum Terrestrium Haeredi ac Posteri de Causa intrasora Personae Bnisq Tuis gttr ambas indnmus ut in Jnc Nmis Tribus Lanc pro Xe Lanciciae Celebranc pttr ac peremptt Comparear Ad Instantiam Instigatoris eiusq Delatorum Famatorum ac Spectabilium Andreae Szadkowski Civis Sae Rae Mttis Dambrowicae Provinsalis et Joannis Wierzbicki Advocati actoris Communitatis eiusq Oppidi Regalis Dambrowicae Actt Qui Te insistendo Mssibus ac Visionibus factis et faciens Citt ex loco delicti et Adutt idq ad videns et audiens Te JM. Cittum respectu in Fundo Regali Dambrowicensi in immediato usu Actt existens penes ipsos Campos Cultor fermo situato Holandor violenter colocationis ibidemq in Fundo Actt proprio aedificier extructionis Interea Anno praesens pro Construenda Taberna Arbor in Fundum Actt advehi demandationis Pecorumq abactionis ac Securum ex Bernis Dambrowicensi interceptionis aliarumq violentiar Iniuriar ~~et Oppressionum~~ Uberius Quaerebus Juratt elucidandar perpetrationis eiusdem immediati quo Fundor et Berrar transgressionis Poenis ad Mentem Ly Anni 1768 reprehendendum determinari Seq Actt circa Antiquissimam Possnem Fundor et Berrar Conservari abstinentiam extruendae Tabernae ac ab attentandis violentiis interdici aedificia per Holandos ex mandato Tui in Fundo Actt proprio extructa demolienda Censeri Compensationem tam excisar Berrar quam Cunctarum Praetensionum ad Te habitt et Rgro elucidanc pro re Actt Subsequens Censeri distinctimq pro quolibet demerito Poenas super Te Citt irrogari in ordine praemissor Condnem ad Fundum Oppidi Dambrowicae assignari pro quo Citt sis paritt et Judtr Responc Datt Lanciciae Die 22. Mensis Februarij Ao Dni 1790mo

117

Cal. Capra

Fra 3 hei pt Dean Invocavit
Quadlen vdlt Die 23 Mensis
Febry Ao Dni 1790

24 1790

Jacobus Sigismundus Bini nomis a Krethowy Krethoffi
Capitaneus Castrensis Praedecensis Insignis Sancti Stanislai
Eques.

Tibi Illri Meo Eugenio Comiti a Gura Sharbek Castellanidae Junioladislaviensis de causa infra scripta benisque tuis ac summis quibusvis pecuniariis habitis et habendis mandamus ut in Judiciis nostris Castrensibus Praedecensibus abhinc prius et proximius in Cro nro Praedecensi juxta sui cadentia celebrandis pltr ac peremptorie compareas, ad Instantiam Meae Haedeigis Komecha Dapiferae Junioladislaviensis Actricis Qui te inhaerendo scripto reversali die 20 Octobris 1788. anno in Klubka datuato citis ad videndum et audiendum Te ad instantaneam solutionem summae trium millium florenorum polinorum una cum provisionibus ~~ab actu scripti provenientibus~~ scripto eodem solvi assecuratae stringi compelli, caeteraque pro exigentia statui et sententiari citis sis termino pariturus et Illtor respensurus Datae in Cro Praedecensi die 27 Mensis Februarii 1790. Anno

Ex pto Med Romaeta
Dapifer Juniv lad
Cons Illus Mci Stalbete
Libris Copia
1790

Fra Gela pt Dn Misericor
dia Quadlen volt die
Xmo Mens Martij Ao
Dni 1790

2/3 1790

Stanislaus Augustus Dei Gratia Rex Poloniae Magnus Dux Lithvaniae Russiae Prussiae Masoviae etc

1/3 1790

Officium infrascriptum Burgrabiale Cre Praedecene dum pro Trno Condicionis mente Dcri in Judicis Cre Praedecene Fra 2da pt Fm Scti Andreae Apli, vidlt Die Septima Decembris Ao praeterelabso 1789. Inr Illrem Mcum Xaverium Dambski Sae Rae Matris Succamerarium Brum Zieleniewa haeredem, tum Gm Josephum Adamowski Eorunde Brum Possorem ab una, et Gsum Cajetanum Stubicki pte ab altera prolati; Die horna disjudicandae Causae gratia Dcro eoq complexae ac inter Ptes praedictas obveniene ullo modo ob legalitates condescendere valet, Parsq. Orglti Actt per Literas missibiles super Prorogaonem Actus praesene consentire videt; Ideo Offm ne Trnus Condicionis translabet, Eunde ad Feriam Secundam pt Dcam Jubilate nempe Diem Vigesimam Quintam Aprilis in Ao praesente venturam cum omni rigore ac robore Dcri Executivi prorogat Limitat ac differt, Conservando Ptibus Trnum talem qualem ad praesens habere debuerant, Actus praesene robore; Datum in Zbiiewo Die Prima Martii Ao Dni 1790.

Ignatius Uiazdowski Burgrabius Cre Praedecene mpria

119

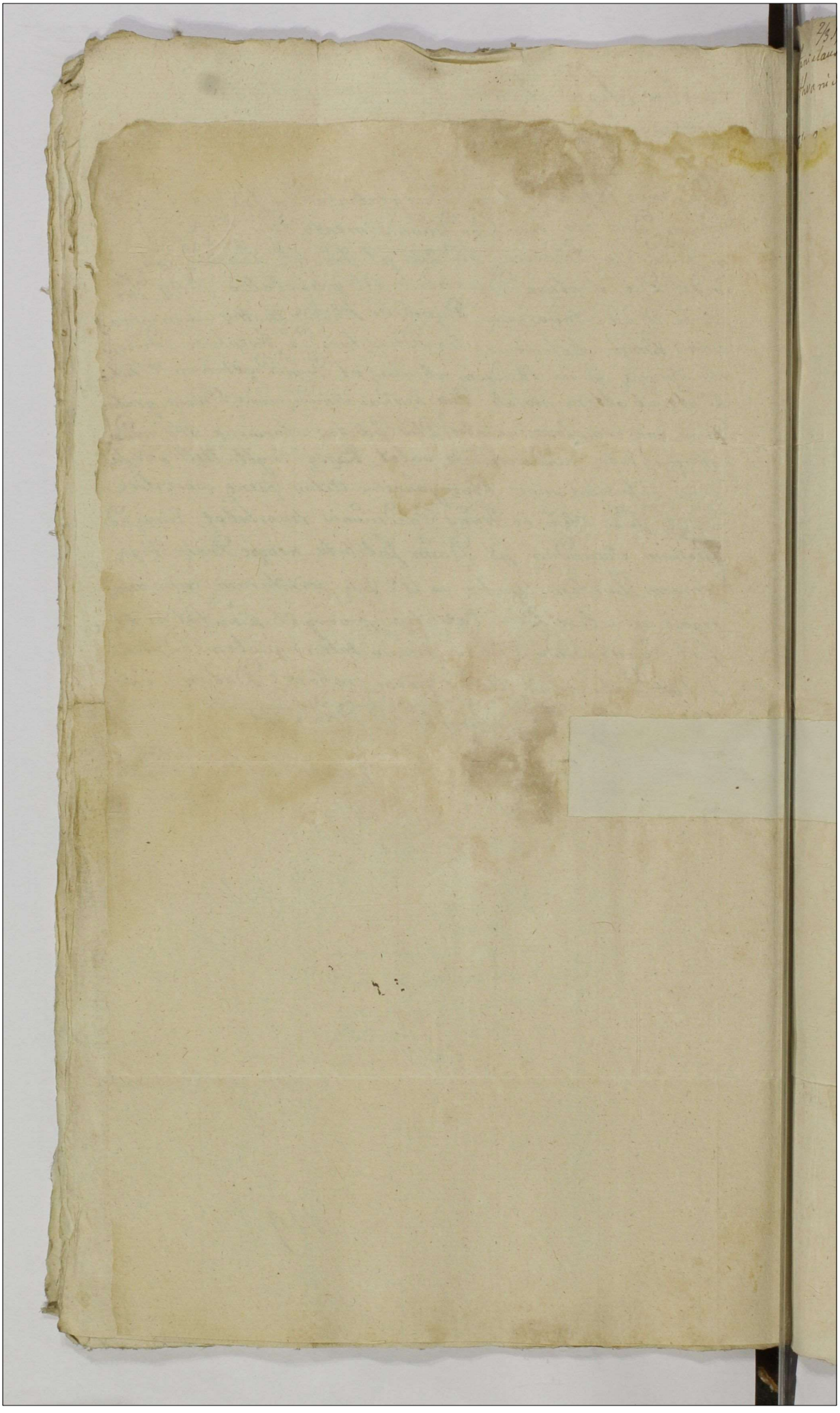

2/3 1790

Stanislaus Augustus Dei Gratia Rex Poloniæ magnus Dux
Lithuaniæ Russiæ Prussiæ masoviæ etc

120

121

[illegible]
Rypsfer et Gn Stabilis
Subscrib

Fra Jela pt Dcam Misericor
die Quadtem odt Die Sma
Mensis Martij Ao Dni
1796

2/3 1790

Stanislaus Augustus Dei Gratia Rex Poloniae magnus Dux Lithvaniae Russiae Prussiae masoviae etc

Tibi Gso Vincentio Rozdziałowski, de Causa infrascripta Bonisq tuis ac Summis gnaliter omnibus mandamus, ut in Jucae nostris Terribus Lanciciensi Districtualibus Ortoviensi abhinc proxime Lanciciae Vacante ad praesens Jurisdictione Terri Brestensi Cujaviae Celebrandis Tmae Comparcas, ad Instantiam mei Thomae Brzeski Tribuni Crusviciensi Actoris, Qui te Inhaerendo Legibus Rni, tum maoni Suae factae vel faciendae Citat sive ad tui Inscriptiones Connexe procuratas vel procurandas sive etiam Sui Actoris cenae te Inscribendas adcitat ad videndum et audiendum Complanaone et aliis Transactionibus Secum Actore Occasione Summarum Transfusarum Confectis Lege, justitia, et acceptaonibus firmatis in Suo Robore manendis, declaratis, ~~tum~~ iamvero maonibus per te nulliter factis Cassatis, incompetentem actionem tibi adinveniri, poenas Su per te mente Legis extendi, Satisfactionem ~~scripta~~ Complanaonis decerni, aliaq juxta formandam Conclusionem statuj, Sis Trno parituris et Judicialiter responsurus, Datum Lanciciae die Prima mensis martij 1790 ano

121

Copia Cittaonis ex ptem.
Brzescki Tribuni Cru
sviciensis, cens Gsum Roz
działowski pro Jud. Tri-
bus Lanciciensis
et 1790.

Fra 3tia pt Dni Misericor
dia Quadrlm, Vdlt Die 2da Mensis
Martij Ao Dni 1790

Susceptum

2/3 1790

Ignatius Zboży de Zaleszewo Zaleszewski Crac. Radziejow. Capitaneus Ordinis S. Stanislai Eques.

Vobis Illri Mco Casimiro Radzynski majoris Poloniae Gnli Curiae Rni Mareschalco Ordinum Polonor. Equiti, Bm Babiale haeredi, Dnm tum Jnfm Josephi Dawidziak in ejusd. Bonis Babiale Propinatorio Arendatori de bonis vris quibus omnibus, ac summis atq. de jusd. Jnfm Dawidziak Persona rebus mobilibus, ac quibusvis parnaphalijs nidnus. Ut in judijs Nris Crac. Capitt. Radziej. pro se juxta sui Cadentiam celebrarum publicae ac peremptorie comparentis ad instantiam Illris Mci Ignatij Zaleszewski Capitanei Crac. Radziej. Ordinis S. Stanislai Equitis Actt. Qui Vos te quidem Jnfm Dawidziak insistendo contractui pro te secum Illmo Actt. respu Arendae propinationis Capitaneatus Radziej. initi et confecti tum querellis factis vel faciendis citt seu ad paratt. Causam tibi nunc ad judm intentatam paratt. anteriorem terminum paratt. condemnationem sup. te Jnfm Dawidziak Nro in judicio obtenerunt, adcitt. ad videndum et audiendum te Jnfm Dawidziak me quoque contractus arendatorij tibi sup. propinationem Capitaneatus Radziej. servientem non manutentionis pro indeque damnorum vanorum causationis poenis pro ente Legis 1760ri Anni praescriptis reprehendi, causata damna bonificandum adinveniri, Seorsivam poenalitatem in sublationem processus super te extendendum sententiari. Nihil eminus te Illrem Mcm Radzynski ad adactionem ejusd. Jnfm Dawidziak ad eminendam in praemissis praestandae satisfactionem (: qui cum omni supellectili apud te praesentem citrne arestatus :) obdestinari, idq. quod juris et Legis fuerit statui, decidi et resolvi. Citt. et ad citrni sitis paritt. et judtto respondendum. Datt. in Cro Radziej. die 24. Februarij 1790. Ao.

122

Copia citatus exptae JM.
Zalerzewski CCR. ac JM.
Kaczynski MPJ et Inf
Dawidziak p judicis Cu
Radziejo edit.
1790

Fra 3tia pt Dni Misericordiae Quadrlm Volt Die 2da Mensis Martij ad Dni 1790

Susceptum

2/3 1790

Jacobus Sigdus a Kretkowy Kretkowski Praedecens Capitis Insi-
gnis Sti Stanislai Eques

Tibi Mgco Thomae Dąbrowski Pincerne Crusvicien
Brm Osno Nadolnie Haeredi de Causa infrascripta Bnisq
tuis gnlis Omnibus tum Sumis quibusvis pecuniis habitis
et habendis Vigore Regio et Nra quae hac in parte Jungi-
mur Capitali Authe Mandms ut in Judiis Nris Crenis
Capitis Praedecens Fra Secunda in Cro Praedecens celebranda
pmltis ac peremptis Compareas Ad Instantiam Mgcor Jo-
sephi Markiewicz Brm Brzezia Haeredis tum ~~[illegible]~~
Pauli et Joannis atq Agnethis et Antoninae Frum et Sororum
inter se gernor Raczeckich Mgci Markiewicz qua tutoris in Osna de Lege incumbenti
Actor Qui Te ad parata Tui Inscriptiones cum se Acto vel
e Converso procurato seu procurandas ~~[illegible]~~ Citant ad
Videndum et audiendum Te antecomnia ad Reproductio-
nem Inscriptionis Subditatoriae si quae per Labsum
Martinum ~~[illegible]~~ in rem Haeredum Osna ali-
quando Rgnta extat injungi In Casu vero non Re-
productionis ac Actores circa proprietatem ejusdem La-
boriosi Martini uti ab annis circiter quadra-
ginta in Bonis Brzezie accepta ab olim Mgco
Raczecki Eo in tempore Brm Eorundem Brzezia Haere-
de Omni Re Domestica Suppellectiliq Omnimoda
ac Cunctis Inventariis ad Existentiam in Argris
Chmetonalibus necessariis habitantis affirmari
Inquisitionem in Ordine probandae existens ejusdem
Labsi Martini in Bonis Brzezie assignari Pae-
nalem respu temerae Concitationis ac indebitae Ve-
xae Adinveniri Et id qd Juris ac Justitiae erit cum
Te statui decidi et sententiari Quare Citatis pa-
rituris et Judlter Resurus Datum in Cro Praedecens
Die Xma Mensis Martii Ao Dni 1790.

123

Ex pte Mgri Markie-
wicet ac Kaczkiewicz
Mgr Dąbrowski Citto
Edito

Copia

Fra 3tia pt Dm Re
minisure Quadolr
Vdle Die 2da Mensis
Martij Ao Dni 1790

Susceptto

2/3 1790

Jacobus Sigismundus Cini Wnis a Kretkowy Kret
kowski Capitl Praedecen Insignis Sti Stanislai Eques

Tibi Jltri Mfco Maximiliano Brononi Sierakoski Ca
stellano Plocen Ordinum Polonor Equiti de Bonis Tuis
ac Summis gratis Omnibus habitis et habend Mdmus Ad Instan
tiam JMfci Jacobi Sigismundi Kretkowski Capitl Praedecen
Insignis Sti Stanislai Equitis Actl Qui Te Inhaerendo
Cautae per Contractum Resignatl Evictionis ad Incidentiam
Causae cum Mfco Lukoski Citt Jdg adiudicn et Audien
Te ad Evictionem in Extensione Mfci Michaelis Lukoski
respu portionis Mfcam Karwatowa ex Bonis Praecipue
ciariis Una cum Provisionibus Concernen Compelli Summam
Quanta pro Ejusd Mfci Lukowski adjudicata extiterit
Solvendam demandari Quare Citt Sis Termo pa
ritl et Judlte respon Datt in Cro Praedecen Die 26
Febru Ao Dni 1790.

124

Ex pte JM. Kriskoski
con JM. Sirakoski
Cito Capia

Fra 3tia pt Dni Remi
niscere Quodlibet vult Die
2da Mensis Martij Ao Dni
1796

61

4/3 1790

Jacobus Sigisdus a Pretkowy Pretkowski Praedecens Capitis Insignis Siti Stanislai Eques

Tibi Mgco Antonio Roznicki Brm Dębianek Haeredi de Causa infrascrta Persona Bnisq tuis qnltr Omnibus ac Summis quibusvis pecunis habitis et habendis Vigore Regio et Nra qua hac in parte fungimur Capitli Authe Mandamus ut in Judijs Nris Crens Capitis Praedecens Fra Swinda juxta sui Cadenam Celebrandis pmtis ac perem ptorie Comparcas Ad Instantiam Mgcae Hadrigis de Swiniarskie olim Mgci Thadaei Tomaszewski Contis Relictae Viduae Actricis Quae Te inhaerendo Conctui Certo Arendatorio inr olim Mgm Thadaeum Tomaszewski ex una et Te Citto pte ex altera de Data ejus in Zgczewna Die 26ta Mens Julij Ao 1779. inhitto Confectoq Citto ad Videndum et audiendum et quia ad Instantantaneam Solutionem Summae tantae et talis quanta et qualis ab ultima quietatione seu quanta ab Annis jam pxe emanatis juxta nexum Conctus ejusdem Arendatorij apud manet Stringi Restitutionem Sortis Dębianek vigore Traditionis per Offm Commisseriale Crens Capitis Praedecens in fundo Sortis Commissae Expeditae Possessionem olim Mgco Thadaeo Tomaszewski suae Actricis Marito nemine denegante neq contradicente firmantis Reliquentisq ~~[illegible]~~ Adjudicari Li[illegible] [illegible]sos frustraneos Causatos Refundi ~~[illegible]~~ Quare Citto [illegible] [illegible]no parito et Judlto Rensurus Dato in Cno Praedecensi Die 1ma Mens Martij Ao Dni 1790.

125

Ex ste mea Domo
Senatus Consulto Roma
die 26 Ma Septembr
1790

Ex Senatus et Summum
Pontificis Edicto
Die 4ta mensis Aprilis
1790

4/3 1790

Działo się w Łączewny Dnia dwu-
dziestego pierwszego Lipca Roku Pań-
skiego Tysiącznego Siedmsetnego Osmdziesią-
tego dziewiątego.

Regestr Rzeczy Ruchomych Jnwentarzy Rożnych, tudziesz Sum-
maryus dowodow do Substancyi niegdy Wo Tadeusza To-
miaszewskiego po Smierci Jego pozostałych przez WJPanią Jadwi-
gę z Swinarskich pierwszym S:P: Wo Gołuckiego powtornym zas
związkiem rzeczonego niegdy Wo Tomaszewskiego Małżonkę
pozostałą Wdowę Spisany, y do Xiąg Grodzkich Przedeckich
przy Wykonaniu tamże na rzeczywistość Jch podług Mysli
Prawa Osobistey Przysięgi Sposobem Oblaty podany.

Suknie.

Żupany.

Pierwszy Gredytorowy Karmazynowy fałszowany czerwonym Płotnem podszyty nadsarłany.

2gi, Atłasikowy Papuże fałszowany iuż nadchodzony.

3ci, Gredytorowy iasnofioletowy płotnem cienkim podszyty zsarłany.

4ty. Barakonowy Płotnem podszyty mało Chodzony.

5ty Kruażowy ciemnozielony płotnem zielonym podszyty fałszowany Dobry.

6ty. Białty Gredytorowy białym płotnem podszyty Szlakami wąskiemi Złotemi Szamerowany z fałszem, Dobry.

7my. Atłasikowy koloru Słomianego płotnem podszyty, zdarty.

8my Racemburkowy czarny płotnem podszyty zdarty.

9ty. Gradytorowy Zabellowy barchanem podszyty zły, y splamiony.

10ty. Gradytorowy Czarny Płotnem podszyty cienkiem dużo zdarty.

11ty. Białty Kartonowy białem płotnem podszyty, nieo przechodzony.

12ty. Atłasikowy Rużowy białym barchanem podszyty, dosyć zdarty.

126

13ty. Atłasowy Gradyłorowy niebieskim płotnem podszyty.
14. Manszestrowy białły z kropkami odmiennemi płotnem podszyty, fałszowany dosyć naddarty.

Leybiki, Kwszy. Białły Sukienny z Rękawami płotnem podszyty.
2gi. Gradyłorowy białły z Rękawami płociennemi płotnem takimże podszyty, Splamiony y nadpsuty.
3ci. Sukienny białł płotnem podszyty bez Rękawów.

Kontusze. 1. Sukienny granatowy z wyłogami karmazynowemi pod pas Czerwonym płotnem podszyty dobry.
2gi Sukienny Papuziowy w kropki ciemno zielone szkiem Obszyty dużo Wytarty.
3ci, Sukienkowy iasnoszary nakrapiany, niwowany, dosyć wytarty.
4ty Barkowowy ponsowy z wyłogami Niebieskiemi, sarzany.
5ty. Kruazowy ciemnozielony płotnem podszyty, niew nadbrudzony.
6ty. Kamerberkowy Czarny podszyty, przesarzany.
7my. Kruazowy depiusowy płotnem podszyty dobry.

Czechmany. 1. Sukienny Kanarowy Sznurkiem dokoła iedwabnym Obszyty, poplamiony i przetarty.
2gi. Sukienny Ciemnowiśniowy wętki kotami lichemi podbity, a naprzodku wązko popielcami obszyty, niezły.
3ci. Sukienny ciemno niebieski z wyłogami ponsowemi iuż przesarzany,
Surdut Sukienny ciemnozielony, z guzikami y pętelkami iedwabnemi kitayką do pasa podszyty niew splamiony.
Kawtanik z Multonu iedwabnego, bardzo zły.
Szlafrak Cycowy barchanem podbity zły.
Węgierki dwie iedna z popielatego Sukna szamami Staremi, a na nich kitayką podbita dobra druga zielona z lisami Wytartemi iuż podarta.
Płaszcz Sukienny Szary przechodzony.
Kurtka Manszestrowa wszare cętki przetarta.
Sukna białłego ordynaryinego Postawów Stoiedem Każdy Postaw podług targu po pułdziesiąta Talenów w Cenie.

Spodnie. - - Awsze. Sukienne szare, barchanem podbite, dobre.
2gie. takież lecz już złe.
3cie Czarne Gryzetkowe, płotnem podszyte przesarzane.
4te. Takież zsarzane.
5te. Sukienne białłe, nie ze wszystkim złe.
6te. manszestrowe płotnem podszyte złe.
7me. Cycowe niepodszyte złe.
8ma. Kiereia ciemno zielona nakrapiana sznurkiem iedwabnym obszyta, babiakami iuż wytartemi podszyta.

Pasy. - - - Awszy. Męellowy, w Prążki ponsowe Szare, z fran-
dzlami złotemi już wytartemi y bardzo zły.
2gi. także mendlowy w prążki zielone z iedney stro-
ny, z drugiey ponsowe bez franzli nowy.
3ci. Jedwabny w prążki iedwabne, ponsowe, z kwia-
tkami białłemi nieco przetarty.
4ty. Kruazowy białły wyszywany z franzlami zło-
tymi y Srebrnemi Dobry.
5ty. Jedwabny na tle białłym wątłe złotem wy-
szywany, bez franzli nadpsuty.
6ty. Jedwabny w prążki zielone y białłe bez fran-
zli naputy. 7my. Chałaiowy zielony wyszywany iedwabiem
z franzlami iedwabnemi dobry.

Czapki. - - - Dwie z wierzchami zielonemi przetartemi, z tych ie-
dna z Czarnym barankiem wąskiem, a druga bez baranka.
3cia. z Wierzchem białłym Sukiennynnym y baran-
kiem czarnym wąskiem wytartym
4ta. z Wierzchem Szarym Sukiennym y barankiem
Siwym szerokiem, przetarta.
5ta. Mietełka do Sukien chędożenia dobra.

Bieliznay pościel

Koszul, 5, nowych, Obrusow 2. dobrych. Serwet 2. Spod-
kow 2. Poduszek 3. Wał 1. Babilankiteykowy zielony 1.

127

Srebro

Lyszka Srebrnawielka — 1.
Pułmiskow Cenowych — 2.
Szablamała — 1
Karabela z Puskami Srz 1.

Jmwentarz.

Butow kozłowych par: 1.
Woskowanych — 1
Cielęcych — 1.
Kufer dobry — 1
nadpsuty. — 1.
Powoz Cało pułkryty zły. 1
Powoz pułkryty — 1
Woz prostych — 2.
Sani prostych. — 2.
Sankow — 3.
Radeł, zewszystkim 4.
Pługow — 3.
Lemięszow — 5.
Krojow — 4.
Cawłow — 3.
Wiedw na Jarzma — 3.
Lycow. — 2.
Pułszorkow — 4.
Kantarow — 4.
Uzdzenie — 4.
Denow — 4.
Szkow — 4
Uzdeczek — 2.
Kadzi piwnych. — 2.
Beczek piwnych — 10
Garncy — 2.
Fasy — 2
Beczek do Gorałki — 6

Cena, Bydło.

Sądkow — 12
Koni fornalskich — 4.
Krow — 10.
Jałowic — 8
Wołow — 9
Stadnikow — 2
Juncow — 4.
Owiec — 83.
Swini — 26
Kur — 24.
Jędykow — 10.
Gęsi — 14.
Kaczek — 17.

Dowody

1746. Anno. in Cro Praedecessi, Fra 6ta Ipso die Beati Francisci Confessoris mr Bon Haereditt Sae Rae Mtis Ryb et Rokoszno ex una atq Zbiwo Majus Nobilis Bathi neyde Eadq Va ex Altera Partibus facta Granities,

1559, Jnr Villas Łączew et Zbiewo nor factar Granitier Suscepta Requisit

1619. Jn Bonis Zbiewo nr mr Stanislaum Zbiewski a Mayherum Bielicki Eorq Bonor Divisio, Cujus divisionis Oblata ac Roboratio

163

1636. In Castro Covaliensi Gnosus Martinus Zbiewski in Łączewna Haeres haecce Bona Gnoso Andreae Plecki Resignat.

1638. In Judicio Castri Praedecens Intromissionis in Bona Łączewna pro Parte Gsi Andreae Plecki subsecutae p Mlem facta Recognitio.

1650. In Castro Praedecensi Gnosus Andreas Plecki respu solvens Census a Medittae Summae Orglis Sexcentor fp. Gnoso Martino Zbiewski, Se Submittit.

Eod. In Eod Castro Intercisae nuptialis Jnr GG: Zbiewskie Conjuges ex una et andream Plecki ex altera Partibus Susecutae Oblata.

Eod. In Eod Castro Gnosus Andreas Plecki, Gnosis Jacobo et Agnethi Lisieckim Summam Centum Quatuordecem Flr Pott inscribit.

1664. In Eod Castro Gnosus Albertus Plecki Sortes Suas Haereditt Villae Łączewna, Gnoso Nicolao Plecki Resignat.

1665. W Rozniatowach Dnia 24 Listopada między Jmć Pany Kossowskiemi Matką pozostałą Wdową, y Jey Synami ziedney JPanem Mikołaiem Pleckim intercyza Stubna udziałana. Cujus in Cro Crusviciensi Oblata intercessit Ao 1668.

Eod. In Cro Crusviciensi Gnosi Kossowscy Mater Ra Vidua, et Filij ex una, atq Nicolaus Plecki ex Altera Partibus Itercisam sive Conctum Roberant.

1668. In Brzeźcie, GG: Albertus et Joannes Szczycinscy. ftres ex Instaa Gnosi Alexandri a Budzisław Wysocki respu denegatae Extradicionis Labsi Lucae Maciali Subditi Condemnati.

1670. In Castro Radziejoviensi Gnosa Marianna de Tomice Gnosi Joannis Chąnski Consors in assa Mariti atq Gnosi Tomicki Ftris Sui germani de Summa

de Summa 1700 Fl Pol adrationaliter levata Gnosos Myslinskie quietat, ac insimul post levationem residuae Summae eveniendam Bonorum Wilczagora Sortes Jis Gnosis Myslinskim Conjugibus Resignaturam Se Submittit.

1671. W Łączewny dnia 12. Maja Karta do Ugody czyli Suma Ugoda między JPanem Jakobem Lisiecki z iedney a JPanią Agnieszką Kuberską Rodzenstwem z drugiey, strony względem Opłaty Summ następnych y w Xięgach Grodz Prędz Roku 1683.

1673. In Castro Praedecensi Gnosus Nicolaus Pl[illegible]ki Gnosae Mariannae Kossowska Conti Suae Quinqu[illegible] Millium Fl Poll dotalem ac simul dotalitiatem m[illegible] do reformatorio inscribit.

1676. W Wilczygorze dnia 4. lutego między JP[illegible]nem Zygmontem, Myslinskim y Anną Wysocką M[illegible]żonkami z iedney, a Woyciechem Krąpleskim z drugi[illegible] strony Kontrakt Slubny y udziałany.

1677. In Cro Praedecensi Intromissionis in Villam [illegible]czewna pro Pte Gnosae Sophiae Plecka Gnosi Al[illegible]ti Zagorski Contis accipi desideratae, tamen denegatae Re[illegible]

1678. Ibidem Gnosus Jacobus Plecki ob mem Suae Contumatiae in poena 14 Marcar pro Parte Gnosae Sop[illegible] de Plecki Zagorska p dictt G. Plecki Solvenda ad Jn[illegible]am Gnosae Zagorska Condemnatus.

1682. In Cro Praedecensi Citatis ex instaa Gsi Nicolaj Plecki contra Capneum et Notarium Crenz Pr[illegible]decens atq Gsam Sophiam Zagorska pro Judicij Ordinarijs Gnlibus T. Rni Petricoviae respnd Cassandarum Bannum poenar aedita Relatio.

1683. In Curia Bonor Łączewna Traditio Bri[illegible] Eorum pro Parte Gnosae Zagorska p Offum Bur[illegible]grabiale, Praedecens peracta. Cujus Oblata in Cro Praedecensi p[illegible]tme intercessit.

1684. In Castro Radziejoviensi Gnosius Jacobus Lizieckie totas Sortes suas in V.a Łączewna post mortem Illius ipsum devolutas Gnosis Stanislao Dzierżawskie et Marianne Wolkowna Conjugibus Resignat.

Eod. Ibidem Idem Gnus Villam Łączewna Gnosio Sigismundo Mystkinskie Resignat. Cujus Resignonis in Cro Praedeeng Eod Anno Oblata &tatis

1686 W Łączewny, dnia Tuszego Sierpnia między JPanem Stanisławem Dzierżawskim y Maryanną Wolkowną Małżonkami zdowny, a Jmcpanem Marianem Wolskim y Bogumiłą Ostrowską, takze Małżonkami zdrugiey Strony, względem Części Wsi Łączewny, zastawny trzeletni Kontraktuchowey,

1688. In Cro Praedeeng Gsa Sophia Stecka olim Łączewski Łagurski Censor V.a Vidua Gnum Nicolaum Stecki de processu intento quietat.

Eod. Ibid ac Acta Supradicti processo Gsa Sophia Stecka Gnowi Alberti Łagorskie Censor V.a totam Sortem Suam in Villa Łączewna Gnosio Mariannę Sędekowskia Gsi Andreæ Rozmieckie Contis Obligat.

Eod. In Cro Radziejoviens Gsi Sigismundus Baron et Jacobus Filius Mystkinscy, simul et Gsa Hedvigis Mystkinskia Gnowi Alberti Krzyżewskie Comitis Filiæ vero, ac ejusdem

proximiores, ad approbanda Resignationem Sortium Łączewny, tum in scriptorem Roboratt Contractum emptt et Venditt Subsecutas ad Acta Auths conducendos Gnoso Sigismondo Myslinski se obstringunt, ac Submittunt.

Eod. In Cro Praedecens Gsa Sophia de Plechie Zagorska Ra Va Gsum Sigismondum Myslinski de Summa Mille fps adrationaliter Summae dotatis ex Bonis Va Łączewny levata, quietat.

Eod. In Eod Custro Gsa Zagurska Ra Va in supra expunctt Gso Myslinski certas Summas obpstitit Satisfactionem una cum pparata possone Brum Łączewny in Virtute Traditionis habita transfundit.

Eod. In Eod Cro et protunc visionis Sortis Brum Łączewny ad Offosam requisitionem Gnosi Sigismondi Myslinski facta Relatio.

Eod. W Łączewny dnia 25 Sierpnia w Łączewny między JPanem Mikołaiem Pleckim y Zygmontem Myslinskim, względnie Dobr Łączewny, Prawu JPana Myslinskiego podległych Dzierżawy rzetelney Spisanego Kontraktu Kopia.

1690. In Cro Radziejoviensi Gsi Plecy Suo et Aliorum Nomine Gsum Andream Kossowski de Summa ex Provisionibus levatis quietant, Eandq in personam pexpssi Gsi Kossowski transfundunt.

Eod. Ibidem Stanislaus Bykowski Bona Sua Haereditt Cybulice et Boczki Gsis Pleckim Obligat.

1691. In Cro Praedecensi, vulnerum in Persona Honesti Alberti Famuli Gsi Sigismondi Myslinski procreator Obductio facta.

Eod. Ibidem Gsi Sigismondi Myslinski Bonor Łączewny Haeredis et alior Gsi Nicolaus Paurens, Stanislaus et Joannes Filij, in Causa respuvariar patratt Violentiarum intenta condemnati.

Eod. Ibid protunc ex Instaa Suprascripti Gnosi Myslinski et Alij Jid Gnosi Plecy in Negoo vne

multarum peractt Violentiar actuum baniti.

1692. In Bonis Łączewny Sorteq Nblium Agnethae Kudelska seu Dziewczopolska, ac liberor Ejus Juribus Subjecta fratertia pt Fm Siti Mathej Apli pxa Actus Exemptionis de Personis Gsor Pleckich jure victor ad requisitionem et pro Parte Gnosi Sigismondi Myslinski per Offum Burgrabiale Crens Praedecens peragi desideratae, tamen praedictor Gsor Pleckie impugnatae. Cujus Actus in Cro Praedecensi in Anno hocce Oblata.

1693. In Cro Praedecensi Equae transfixae ad requisitionem Gsi Sigismondi Myslinski Brum Łączewny Haeredis Visionis factae Relatio.

Eod. In Conin Gnosa Hedvigis Myslinska Gnosi Sigismondi Myslinski Filia, Gsi vo Krąpieski Consors in Assa Sui Mariti ac Gsi Vladislaj Rękawiecki de Linea Paterna proximioris de Summa trium Millium fp dotali Gsum Sigismondum Myslinski Parentem quietat, Bonisq Paternis et maternis abrenuntiat.

1694. In Castro Praedecensi Gnosi Nicolaus Parens et Joannes Filius Plecy ex Instaa Gsi Sigismondi Myslinski, in Causa respu transfixionis Equae intenta Condemnati.

Eod. In Eod Castro, Jiq ex Instaa pexpuncti Gnosi Myslinski ratione eductionis Laboriosi Joannis de Villa Łączewna hortulani et Subditi baniti.

Eod. In Bonis Łączewna Seu Gasa certa ibiq jacq Sortis Bonorum Łączewny pro Parte Gnosae Agnethae Kudelska Ott Gsi Dziewczopolski Contis Rae Vae Traditio p Offum Burgrabiale Praedecense peracta, actaq Crens Praedecens Anno 1695 Obltt.

1697. In Cro Praedecensi Gnosus Sigismondus Myslinski ratione diffamaonis Contra Nblem Dziewczopolska relictam Viduam protestatur.

130 Eod

Eod. Citationis pro poenis respu Calumniationis ad Judicia Glia Kaptur nuncupata, Contra Gsam Dziewczopolska Ram Viduam ex Parte Gnosi Sigismondi Myslinski Editae Relatio.

1698 In Castro Radziejoviens Gnosus Josephus Lisiecki, et Ludovicus Włodek, Gnosae Mariannae Włodkowna Gnosi Stanislaj Dzierzawski Contis de Linea Paterna amici proximioris eliberando Eosd Gnosos Dzierzawskie Conjuges ab Onere Submissionis intuitu Natuitionis binorum Amicor proximiorum ad approbanda Resignaonem et Contum venditt respu Br Seu Sortium Va Łączewny subsecutas factae pmissam Resignem ac Conctum Resigtt approbant

1770. In Castro Praedecensi respu Solutionis Summae Mille fp ex instaa Gnosi Joannis Ostrowski Contra Gsum Sigismondum Myslinski Editae Relatio.

Eod. Ibidem inr Gnosos Wolskie Ram Vam ex una atq Sigismondum Myslinski et Catharinam Rembiewska, Conges ptibus ex altera Solutionis Summae Trecentor Viginti quinque fp injunctae Decrum platt

1701. Ibid inr Gsam Mariannam de Glinskie Woyciechowska Ram Vam ex una, et Impugnatores Traditionis Brum Łączewny pro Pte Ejusd Gsae Woyciechowska Ra Va per Ofum Burgrabiale Praedecense Confici desideratae ex altera ptibus adictis Succor Olim Gnosi Nicolaj Plecki injunctae Decrum.

Eod. In Castro Radziejoviens Gnosa Theophila de Ostrowski Wolska Ra Va Suo et Filiarum Suar Nne Gnosos Stanislaum Dzierzawski et Mariannam Włodkowna Conjuges, atq Sigismondum Myslinski, et Catharinam Rembiewska, de Summa quingentor quinquaginta fp. et Manibus Gsor Casimiri Osinski, et Annae Gąsiorowska Congum percepta ac levata, una cum tranfusione in Personam dictor dictorum GG: Gąsiorowskich Congum facta quietat.

1703.

1703. W Łączewny dnia 3ciego Sierpnia tychże Dobr Inwentarz spisany, y Rękami Jmć Pani Katarzyny Myslinski, y Jakoba Myslinskiego podpisany.

1708. Tamże dnia 3tego Września między JmPanią Katarzyną Myslinską z iedney a JmPanem Alexandrem Trzembinskim z drugiey Strony względem dobr Łączewny Prawo teyże JmćPani Myslinskie podległych rzetelni arędowny Kontrakt,

1714. In Cro Praedecensi Gnosi Joannes et Marianna Gni Joannis Dębowski Consors, frater et Soror inr Se Germi, et Olim Gnosi Nicolai Ptecki Filius et Filia, Bonis Paternis Oneribus varijs praeaggratis, abdicunt.

1715. Ibidem Jurtum corporale sup Combustionem Tabernae Łączewny ex permissione tantummodo Divina, subsecutam per Labsum Mathiam Gnosae Myslinska de Villa Łączewna Subditum et Tabernatorem, praestitum.

1718. In Curia Bonor Łączewny sup Bonis Ejusd pro Re Gnosi Grabski Ptis jurevincens per Offum Comte Juratt Crens Praedecens peragi desideratae, ob rnem factae impugnae, Supersessio Actis Crens itidem Praedecens anno hocce inserta est.

1719. In Castro Junioladislae In Judijs Capitt Crens Juniolad. Gnosus Andreas Kossowski in negoo rne Solutionis Summae restantis trium Millium fp dotalis, pseuto ex Pte Gnosi Joannis et mariannae Gnosi Bielicki Contis Ftris et Sororis Gnor Ptecki Banittus.

1720. In Bonis Łączewny ac Hortophorium fortiter Occlusum, a Traditione horae Bonor pro re Gnosae Elisabethis Moszczenska Gnosi Gąsiorowski Contis per Offum Comte Juratt Praedecens peragi desiderata, ob factam impugnaonem Supersesio. Cujus in Cro Praedecensi oblata

Eod. In Cro Crusviciens inr Gsos Joannem et mariannam Ptecki, ftrem et Sororem inr Se Germ, Gsi vo Bielicki Contemataq Gm Andream Kossowski in fa Ptensae

131

Solutionis Summae restantis dotalis Trium Millium sp. cum Provisionibus, Dilationis ad munimenta Concessae Decretum

1721. In Bonis Łączewny ante Hortophorium fortiter occlusum f. 3tia in Crastino festi Visitatis G.V.M. Actus Supsessionis a Traditione horumce Bonorum pro re Gsi Joannis Grabski Ptis Jure Vincens p Offum Comte Juratt Praedecens peragi, desiderata, p rnem impugnae factae subsecutus Actisq Crens Praedecens A° Eod intercessit oblatus.

Eod. In Castro Praedecensi Gsus Joanne Myslinski Bnum Łączewny haeres atq Chrisostomus Gniazdowski et Bartholomeus Modlibowski Bnum pinsertorum possessores ex Pte Gsae Helizabethis Moszczeńska Gsi Chrisostomi Gąsiorowski Contis in lucro ultimariae fortis finalisq Executionis bannitis.

Eod. In bonis Łączewna Superessio ab actu Traditionis Bonorum Eorum pro Parte Gnosae Helizabethis de Moszczenskie Gąsiorowska p Offum Condle Juratt Praedecens Confixi desideratae ob impugnationem factam subsecuta, Actis Crens Praedecens die et Anno Jsdem Jn gnosstu

Eod. Ibidem In Vigilia Festi Sancti Laurentij Levitae et Martt. Superessio ab Actu Traditionis Eorum Bonorum pro Pte Supraexpressae Gnosae Gąsiorowska Partis Jure vincens peragi intensae p rnem factae impugnae p Offum Comte Juratt subsecuta. Cujus in Cro Praedecensi Sabbatho Ipso die Festi Sancti Francisci Confessoris anno hocce Oblata extitit.

1722. In Castro Praedecensi. Ex Instaa Gnosi Joannis Grabski, Gsi Myslinski et Gniazdowski in lucro iteratae ultimariae, iam vo Gsus Modlibowski in lucro ulterioris executionis Impugnatores autem ulterioris Executionis sub poena Infamiae condemnati

Eod. In Bonis Łączewna Traditio pmissorum Bonorum, pro Re Gnosae Helizabethis de Moszczeńskie Gsi

Gnosi Gąsiorowski Contis per Offum Condescensoriale Justtt facta, Actt Crenz Praedecenz Sabbo pt Dominicam Jubilate proximo oblata.

Eod. In Castro Crusviciensi inr Gnosos Joannem Plecki et Mariannam de Plecke Bielicka tum Andream Kossowski, Remissionis Causae ad JOGTRm Petricovienz Decretum.

Reperitur etiam Inventarium Bm Łączewny sub data D 12 Augusti Anno quoque 1722. per Gnosum Valentinum Modlibowski conscrum et Subscrum.

Eod. In Castro Praedecensi Visionis pro Parte Gnosi Joannis Bartoszewicz Brum Łączewna peractae Recognio.

Eod. Ibidem Gnosa Marianna Myslęcka Gnosi Ignacyi Moszczeński Consors. Gsam Evam Myslęcka Rem Vm Matrem Suam de Summa Mille fp ad rationaliter dotis levata quietat.

Eod. In Judicijs Crenz Praedecenz inr Mfcum Chrisostomum Gniazdowski ex una et Gsum Joannem Grabski Ptibus ex altera injunctae Solutionis Summae Trecentor fpott p dictt Mcum Gniazdowski in praefati Gnosi Grabski evenienda Decretum.

1723. Ibidem, Qadm Rend Ignatius Jutkowski Praepositus Chodecenz de censu a Summa Trecentorum fp Eccl Chodecz sup Bonis Łączewna inscra provenienti. Magnicum Gniazdowski Bonorum praeinsertor Possorem Quietat.

Eod. Petricoviae. actionis respu Summae dotalis duor Millium fp p Gsum Plecki Suo et Sororis Suae nomine agentem prosecutae, eiq ad inventae incompetentis inr hunce ac Gsum Andream Kossowski emanatt Decrum

Eod. In Castro Praedecensi Gnosa Helisabethis Moszczeńska Gnosi Chrisostomi Gąsiorowski Consors. Gsum Niemira Gniazdowski Bonor Łączewny Possorem de Summa Trecentor Quinquaginta unius fp tam respu dotis, quam Successionis concernenti sup praemissi Bonis haerenti levata quietat.

Eod. Ibidem Gnosus Jannes Grabski Magnicum Chrysostomum Gniazdoski Vae Łączewny Possessorem de Summa Trecentorum Florenorum Polon. inscriptitia Quietat.

1 1724 In Pyzdry Magnicus Chrisostomus nimira Gniazdowski a Jure quovis Sive sup. Bonis Łączewna se se extendens recedit.

Eod. Anno. In Castro Praedecensi Gnosus Joannes Bartoszewicz Villae Łączewny Possessor de diligentia respu nihil quidqm Siliginis alior vo frumentorum vir testiae partis possibilis nob. Inundationem aquar et permissione Divina Subsecutam collectnis protestatur.

1726 Petricoviae, inr Gnosum Plecki ac alios, tum Magnicum Gniazdowski, ac alios injunctae Condnis in Fundum Brum Łączewny platt Decretum.

Eod. In Castro Praedecensi Gnosus Joannes Grabski Gnosum Sigismondum Parentem et Albertum Filium Myslinskie Bnor Łączewny Haeredes de Omni Process. respu Summae in hisce Bonis inante haerentis, obtento, o Cpsstitt satisfactionem quietat.

Eod. W Łączewny d. 4tego Lipca między Jmć Panem Woyciechem Myslinskim JPana Jakoba Myslinskiego Dob. Łączewny Dziedzica Synem z iedney, a Janem Bartoszewiczem z drugiey Strony, względem Pretensyi gruntowych udziałana Komplanacya.

Eod. Subsecutae Limitnes tinae manualiter confectae Condnum in Bonis Łączewna expediendar reperiuntur.

Tegoż Ku. Inwentarz Dobr Łączewny Dnia 8go Sierpnia Spisany y przez JPana Jana Bartoszewicza podpisany.

Reperitur Testimonium d. Data Illius in Łączewna die 2da Septembris Eod. Anno p. Gnosum Jacobus Tomicki de adventum Sive pro Termino Condnis in Fundo Bonor Łączewna ex Limitne incidenti ad requisitionem Gnosi Joannis Bartoszewicz Subsecuto, in rem Illius exhibitum.

1727

1727. W Lgiewny dnia 10tego Lipca Kwit rzetny z Czynszow, należących się przez JPana Józefa Piotrowskiego, na rzecz JmPana Woyciecha Mysłowskiego rzeczonych Dóbr Dziedzica, dany.

Eod. Jn Castro Predicensi Gnus Jacobus Bartoszewicz de Summa Trium Millium fp pro Extensionibus Vacancyj, Complanatione Certa agnita Cessata Gnosum Albertum Mysłowski Vtr Lgiewny Hæredem quitat.

1728. W Rezydencyi Przedeckiey 20go Sierpnia Kwit z Dzierżawy Dóbr Lgiewny zatrzymanych przez JmPana Stefana Bogusławskiego na rzecz JmPana Woyciecha Mysłowskiego Dóbr tychże Dziedzica wraz ugodą względnie rzeczoney Dzierżawy dany.

Eod. Anno in Castro Predicensi Gnus Albertus Mysłowski Sortium Certarum in Bonis Lgiewny Liszczyzna vocatis hæres, atq Laurentius Bieniewski et Sophia Mysłowska, Conjuges, Contum Certum robor. ant.

Eod. Ibidem pro tum Jdemjpsi Conctum Certum rne Obligationis Bonam Lgiewny confect. robor. ant.

Eod. Ibidem, Gnosus Albertus Mysłowski Vtr Lgiewny Hæres, Jmpsa a Bona Gnosis Bieniewskim Conjugibus Obligat.

Eod. Ibidem et pro tunc Gnusi Albertus Mysłowski Sortium Certarum in Bonis Lgiewny Sitt Liszczyzna vocatis hæres, atq Laurentius Bieniewski, et Sophia Mysłowska, Conjuges, Bonor Eod Obligati Hæres Summam Duor Millium fp Gnusi Jacobi Krzewskiego inscribunt.

Eod. Dnia 15go Września Jnwentarz Dóbr Lgiewny Spisany y przez tychże Panów dopiero wyrażonych podpisany.

Eod. Jn Castro Predicensi Citatis et Jnstaa Gnusi Jacobi Gmbiński pro Judicijs Crem Predicens contra Gnosum Jacobum Mysłowski Bonum Lgiewny Hæredem, Commissorium Gniazdowski ac alios Eod Bonor Lgiewny Hæredes, respu Solutionis Summæ Mille fp edito Relatu.

Reperiuntur Limites Dnina Condnum in Bonis Lgiewna agitandas facte.

133 1730.

1730. In Bonis Łączewna Sabbatho, post Fm Sae Annae Matris G.V.Mae. Traditio Bonorum Eorq pro Pte Gnosi Jakobi Rzeszewski per Offum Comte Juratt Praedecens peracta actt Crens Praedecens Eodem Anno Oblata.

1731. — W Łączewny dnia drugiego Października Zaświadczenie względem zechania na Termin Kondescensyi do Dóbr tychże przez JPana Antoniego Finskiego, Pisarza Grodz Przedc: na Rzecz JPana Płockiego Dane.

1741. In Castro Praedecensi Jnr Gnosos Albertum Myslinski ex una, et Jakobum Rzeszewski atq Laurentium Bieniewski ptibus ex altera, injunctae Solutionis Summarum ac in reliquo designatae Condnis Decrum

Eodem. In Castro Praedec Gnosus Albertus Myslinski Bonor Łączewny Haeres cons GG: Jacobum Rzeszewski et Laurentium Bieniewski rne desclaonis eorq Bonor aliarumq Circumstaar mostur.

Eodem In Fundo Bonor Łączewna inr GG. Myslinski Bieniewski, et Rzeszewski Condrle Decrum Remittens Caucam rursus ad Judicia Offij Capitt Castri Praedecens emanatt, Actis Capitt itaq Praedecens Sabbatho postridie Festi Siti Egidij Abbatis Eodem Ao insertum.

Eodem. In Castro Praedecensi Spus Albertus Myslinski, Bm Łączewny Haeres, Suo et Gnosi Jozephi Rzezinski Amici Sui nne contra Gnosos Jacobum et Josephum Rzeszewskie rne Circumscronis aliarq circumstaarum Conquerulatur.

1742. In Judicijs Capitt Castt Praedec inr Gsos Albertum Myslinski Jacobum Rzeszewski et Laurentium Bieniewski injunctae Solucnis Summar ac Sententiatae Condspis prolatt Decrum.

Eodem. In Fundo Bonorum Łączewna inr Eosq Ipsos injunctae Solucnis Summarum, Decrum Condrle prolatt Cujus in Cro Praedec hocce Anno Oblata.

1747. W Kalisiu subsecuntibe Judicior Castr Calisiens
Die 26 Augusti Między Panem Woyciechem Mysliwskim
ziedney, a Matiaszem Wolskim zdrugiey Strony urzędnie
przedany Dobr Lgrzewny Kontraktet.

Eod. Jn Cr Calisiens Jid Cmetum hoc roborant.

Eod. Ibidem ac pretune Gnosus Albertus Myslinski
Bona Lgrzewny Gsi Mathie Molski Resignat. Cujus
Resignacnis Extractus actt Capitt Castr Prad. a° 1748
Oblatus. Jn Castro Prad. Cmis ex instaa Gsor Thome
1749. et Anne Gnosi Jacobi Rosiszewski Comitis et Sororis Genor
Pleteich contra Gsum Myslinskij anteactt et Wolskie moder,
nunc Bm Lgrzewny Hæredes ac alios respue Solutionis Sum,
me trium Millium fp pro Judijs O.C.T.K.R.Pett dicte Kelav
Eod. Petricovia, Gnosi Laurentius Biernowski, Josep
phus, et Stephanus fres im Se germi Rzeszewskie reuden,
tes aliij de parentes, ex Instaa Gsor Thome et Anne Gsi
Jacobi Rosiszewski Comitis, ftris, et Sororis, im Se gnor Pleteich
Barontis. Jn Fundo Bonum Lgrzewna a Traditione
Eod. Coronq Bnum pro Pte Gsor Thome et Anne Gsi Rosi,
szewski Comitis ftris et Sororis im Se Gnor Pleteich ex
re Insaffitienter pendenti pretensos, Supresso p Offum,
Excrabiate Crem Predecessi factas, Cujus in Cr Prad.
fra 3tia postridie Fti Sti Michaelis Archi Actorie Oblata.
1757. Jn Castro Prad. Gsus Gregorius Rzeszewski Sus
et Gnosi Stanislaj Rzeszewski ftris Sui Germi Nomine Sem
mam Mille fp, cum parata Bonorum Lgrzewny Respe,
ne in Personam Gsi Alberti Kosinski Transfundit.

1759. Ibidem, Gnosus Albertus Kosinski Summar
Mille fp sup Bonis Lgrzewny, se se extendentem in
rem Gsor Stanislaj et Gregorij ftrum germanorum
Rzeszewskich Transfundit.

1761. Ibidem, Gsa Constantia Rzeszewska Virgo
adulta Portionem Suam ex Summa Duor Millium fp
sup Bonis Lgrzewna, Lorenti, in ipsam erga alios Co,
sumas

Consuccessores Jure Successivo devoluta emicantes in Personam Magnifici Stephani de Głogowa Kossowski compata Sortis Brum Praefatorum Possone transtundit.

Eod. Ibidem. Gnosus Josephus Rzeszewski Portionem Suam ex Summa duorum millium fp sup Bonis Łączewna insera in Ipsum Jure Successivo erga Alios Consuccessores devolutas. prosectitiam Mfco Kossowski cum parata Sortis horce Bonorum Possone Cedit.

Eod. Ibidem, Gnosus Stanislaus Rzeszewski Portionem Suam ex Summa allediata duorum Millium fp in Ipsum erga alios Consuccessores desoluta, emanantem aliasq Summas cum parata Sortis Bonorum Łączewna Possone Magnico Stephano Kossowski cedit.

1766. In Castro Poznan. Mfci Matheus Wolski Bonorum Łączewny Haeres ex una, et Josephus Polski Ptibus ex altera Conetum Certum rne Emptt et Venditt Bm Łączewny Roborant.

Eod. Ibidem. et protunc Mfcus Josephus Polski Summam Quinque Millium fp Mfco Matheo Wolski Inscribit.

Eod. Magnicus Matheus Wolski Bona Łączewna Mfco Polski Resignat, Cujus Resignationis Extractus in Cro Brestt Cujus Anno 1775 Oblatt.

1767. W Osciemiach 7go Marca Zapis assekuracyjny przez Wgo Tadeusza Tomaszewskiego Sstę Małokinsk za Żoną Swoią WJmę Panią Jadwigę ze Swinarskich Tomaszewską, piszącego się w przypadku woli niemienia dalej dzierżenia dobr Swych dziedzicznych, Gruzdzie, Mochaycie Zwaszkiszki nazwanych z przytuciptami względnie rzeczonych Dobr w tenczas WJPanu Józefowi Kierwnarskiemu, Jasiewiczowi Podczaszyc Rzeczpe za Summę 4000 zł nazad odprzedania na rzecz tegoż Wo Jasiewicza, uczyniony y przed Aktami Ziemskiemi Nro Repartycyi Rozniedzkiey Dnia 26go Mca y Roku Wyż wyrażonych zeznany.

Eod. Dnia 7o Listopada Skrypt ręczny, przez Wo Witalisa Boguckiego na Kwotę Czerwonych Złł 76 dwa-

na rzecz Pana Jozefa Matuszewskiego dany, w tym Skrypcie są
wymienione kwoty, które Pan Matuszewski od Wgo Bro
guchiego ad rationaliter kwoty odebrał. Cujus Reversa-
ram Actt Cury Gnesny Die 22a Mensis Februarij Ao 1780.
extitit Oblata.

1770. Jn Castro Praedicens Die 10ma Sept.bris Mensis Na
venius Natalis Molski Sue et Fratris Sui nuncupationis
Nne Bne Lgciewna Gso Paulo Pogorowski. Resignat.

Eod. W Gnieznie Dnia 10go Grudnia Skrypt ręczny
przez Pana Antoniego Kozmickiego na kwotę tysiąc Czerwo-
nych złp 196 na rzecz Jmci Pana Franciszka Kozmickiego
dany, Cujus eram Actt Cury Praedicens Ao 1776 Oblata.

177[illegible]. Jn Castro Praedicens Die 10ma Mensis Aprilis Gnosa
Katharina de Biernackie Gnosi Mathej Jabłonski Consen
Jn Assa Manit Sui Portionem Suam Mille Quingentor
fp et Summationem Millium fp. Obligatoria sup Bo mis-
Lgciewna, hibenti, Emanantem, tum Ipsammet Portem pro-
misor Bona in Personam Gnosa Francisci de Kossow-
skie Gnosi Ruchi Głuszkowskii Cessurtis Transfundit. —

Eod. Ibidem Die 16ta Aprilis Gnosi Valentinus Chorze-
lski, et Sophia de Biernackie Conjuges, Summas Suas
in Personam Gnosa Ruchi Głuszkowskii ac Fran-
cisci de Kossowskie ibidem Conjugum Transfundit

Eod. Dnia 23go Kwietnia Kwit ręczny zdzierżawy Sum
my 4000. złp przez Pana Adam Kurnatowskiego na
Rzecz Wielmożnego Jmci Pana Tomaszewskiego dany

Eod. Skrypt ręczny przez Wielmożnego Salomona Jakuba
Kupca Gwdzkiego na kwotę Czerwonych złp. 50 Wiel-
możnemu Tadeuszowi Tomaszewskiemu dany.

1773. W Lęgu dnia 3go Maia Skrypt ręczny na Rzecz
Jozefa Misiatowskiego na kwotę 170 złp Wo Tomaszewskiemu dany.

Eod. Dnia 13go Czerwca Kwit ręczny przez Pana
Kurnatowskiego odebranych 4000. złp in vim Arendy na
Imcy na Rzecz Wielmożnego Tomaszewskiego dany.

135 Eod

Eod. W Modrzewiedniu 29 Września Skrypt rzeczny prze
Wgo Józefa Poleskiego na Czerwony złł 200. na Rzecz Wgo
Felicia Bobrowskiego dany natym Rewersie Lytą Wgo
Tomaszewskiego iest wypisany, Jako On La Wgo Polesse
go Wypłacił Wmu Bobrowskiemu z Prowizyą zaległą Kwo
tę Czerwonych złotych Dwieście 29 dziesiąt mo 210

Eod. W Poznaniu dn 29 Lyst: rewers przez niewiesz
go Litmana Honyka Poznę Żyda y Mieszczanca
na kwotę Czerwonych złł 7m za Wodki beczkę Wu To
maszewskiemu dany, natym Skrypcie Wyraźnie rzecz
czony Żyd iuż wydał złł Polł 7m Wilnowzinemu
Tomaszewskiemu, a pozostał iszcze Winien
Dziesięćdziesiąt y pięć złł Polł mo 65. dostawienia Wieszczki,

1774. W Poznaniu dn 3go Lutego Karta rzetna na
Czerwonych złł Dziesięć mo 10 przez Pana Augusta Ba
ca na Rzecz Wilnowzinego Tomaszewskiego dana.

Eod. W Chwaliszewie dn 30go Maja między Wielmożnym
Józefem Polesskim ziądney, a Panem Antonim Rozmie
skim Drugiey Strony, względem Pretensyi gruntowych z
Dobr Chwaliszewa wynikłych Komplanacya, Cujus in Cro
Pridę dn 20va Januarij Anno Domini 1770mo Oblata.

1775. Jn Castro Cvaliensi Gnosa de Pleskie Rossie
szewska Relicta Vidua Cum Antonijum Pleskie Patrem Jnscribi

Eod. Jn Curia Rae Varsav Gnosi Martinus Molskie
Suo et Fratris sui germani Nomine tum Xaverius
Molski de Summa Quinque Millium mo 5000 Alfum
Josephum Poleskie Bonor Łączewna Adredem quietan

Eod. Jn Castro Kresst Cujus Literar Jnnotescentia de
cum inter Mfios Poleski, Opawski, Gluszkowski, Kanicki, ac alios
Varsavia dn 29na Aprilis, Anno tuscia Subscriptar Oblata.

Eod Jdem ac postea Cmis pro Commissione ex
Jrstaa Magnifici Josephi Poleskie Magnifici Kospe
sii Petrykowskii Gluszkowskii ac alios Edita Relatio,

Eod. Na Gruncie Dobr Łączewny dn 15go Czerwca
między Wmi Poleskim, Kopawskim, Gluszkowskim Matem.

pawi

Matrimonkami y innemi Summ liquidacyi Czynszowey Wallen-
lacyi Opłaty nakazanej, Summy dodania Dobr tychże w Jste-
tacy Wielmożnego Xięstwa Posseryą utworzony, Komissyi-
ny Wyroku, Cujus in Co Actu Cpti die Vigesima Sexta
Junij Anno hocce Extitit Oblata

Eod. Jn Castro Lecty die 16ta Junij Inwrotata Mari-
anna Sznuydowa Civissa, et Mercatrix Regni Rae Vae Sum-
mas Restantes a Mro Vitali Bogueki olim primowo
Ejusd Civis Manto debitas in Personam Maymei The-
dei Tomaszewski transtulit

Eod. Jn Judicijs Cens Posn Inr Gros Thadeum
Tomaszewski et Hedwigim de Swinarskie Conjuges, tum
Libens ac Olim Gros Matheo Gutecki procreatos Ar-
cana, ata Gwsam Hedwigim Gutecką ex altera
ra Tibus Jnjuncta Solumnis Provisionem platt Decretum

Eod. W Miedzewie dnia 19go Października punkta
do Kontraktu przedanego w Czędzie Dobr Chwiszewa y
Lgiewony, nastąpił mianego spisanej rękami własnemi
WW. Tadeusza Tomaszewskiego y Józefa Polesk podpisane

Eod: tamże Skrypt rękmy przez Wo Józefa Pole-
skiego na kwotę Czerwonych złtych 25 dnia 20 wadzieścia y
pięć in Vim Transfuzyi Summy na Chwiszewie będącey
wziętą Wielmożny Tadeuszowi Tomaszewskiemu dany.

Eod. tamże Skrypt rękmy na wziętą in vim Constitu-
acyi Dobr Chwiszewa y Lgiewony dla Wo Tomaszewskie-
go, kwotę trzy tysiące złp mo 3000. do ręki Summy Dwanaście
tysięcy złpols. z Czębockiego Interesu Kontrzapisanych weks
gowną. Ogólną zaś Summę Piętnaście Tysięcy złols.
złols na rzecz Jegoż przez Wielmożnego Polskiego Dany.

Repetuntur Quietationes tmnd. Anor 1774ti et
1776ti. Delevatis quoties tam in rem Gnosi Actoris Ko-
zmickii quam Ci Tomaszewskiej p Gsum Franc Kozmickii Exhibita

1776. W Miedzewie 3go Lutego Skrypt rękmy na kwotę
Czerwonych złr Siedmdziesiąt pięć mo 75 przez Wo Józefa Polskiego

136

na Dzier. JPana Ludwika Thorzewskiego Dany, In Ejus
medi Reversu Quietatio debite Summa per Mtum Tha
deum Tomaszewski in rem Gwosi Thorzewskii ad mentem
Decreti, Ceny Prawej misimet cum Prawisowne edolun
ta pro re Status Mfci Tomaszewskii per Procuratk
Gsum Thorzewskii sub 4to 20 Julij Ao 1777 est advotata.

Eod. 4to Z Stuszego Czerwca w Gniazdowie Skrypt do
nayiny prawowitey Jadwigi z tychze Dobr poddaney,
przez W. Brzechffy na W. Tomaszewskiego Dany

Eod. 4to W Gnieźnie Dnia drugiego Lipca Skrypt Tr
czy przez Welmożnego Tomaszewskiego na Kwotę Dzie
wanyth 4th Dziewiędziesiąt mogora Dzier W. Joseph Po
lewskiego Dany.

Eod. 4to Tamże Kontrakt względem przedaży Dobr Ko
rzewny y Chwiszewa między W. Prefem Poleskim
Dzierży a Tadeuszem Tomaszewskim Zdrugiey Stro
ny, nastąpiony. Cujus in Castro Pradeuensi De
24ta Mensis Julij Anno huius extitit Oblata

Eod. 4to In Castro Gnesny 4to 2da Julij Contractum
huius Robrawski, Cujus Robrawnis Extractu in Acta Cren
Pradeuy 4to 24ta Mensis et Anni i prom. Inserius.

Eod. 4to Zgierawna et Chwiszewo Prefto Mfco Tomaszewskiu Resignati

In Eodem Castro 4to gna Septa Magnica Joanna
de Skarbki Uminska Dna Va in Actis Stris Sui Gerin. Ma
gnus Poleski antedictum, et Tomaszewski presentem Ho
nues de Summatium Millium 4to Obligatoria quietat
hanece Summam in rem Prisenti Mfci Tomaszewskii, veluti
Ipsam persolventis Transfundit.

1777 W Przedzu 4to 8 Lutego asekuracya W. Zyg
gmonta Krettowskiego Pk Przedzkiego, względem
Dziewki wsamany od Joanna na Dzier W. Tomaszew 4to Dana

Eod. 4to In Judicijs Ceny Pradeuey Posnay Mfcus Th
talis Boguetii est Pte Magnici Theodej Tomasze
skii in huius Solutionis restantis Summa Quinquagintaoctin
Auri hungr. Dimitus.

Eod. Ex Ago Kwit Skrypt rzeczony na wzięte tych Kwoty dwa
dziesta Zyta przez JPanią Annę Tymowską Wą Tomaszewską Dany
Eod. W Kancelaryi Przedeciey 4 Qo Czerwca Kwit rzeczony
z wypłaconey Summy Tysiąca trzechset Zp przez Wielmo
żnią Uminską na rzecz Wielmożnego Tomaszewskiego Dany.
Eod. 4 16go Lipca Kwit rzeczony z wzięcia Kwoty Sta Swot
zp in Vim Orgyiey Summy przez JPanią Annę z Rozmie
ckich Turowską na Rzecz Wgo Tomaszewskiego Dany.
Reperiuntur Dimissationes trium de pensibus Pro
visionibus a Summa Centum quinquaginta Aur hung
inscriptis proveniens et quidem prima Sub die 20ma Ju
lij, Anno Supraexpresso, subalterna sub die 15ma Julij
Anno 1778. Ultima sub 4 12 Maij Ao 1780 munera Pa
pyro insimul consera p Gnosum Franciscum Rozmie
ckie in rem Magnici Thadei Tomaszewski extributel
Eod. Ex Castro Przedecensi 4 26ta Julij Magnica Jo
anna de Skarbki Uminska Rta va de Summa duor. Mil
lium Sp Mgum Thadeum Tomaszewski Quitat
Ibidem Magnicus Josephus Polecki Camerarius
Grandi Stolnic Cujus Bona Lgcztewna et Chwiszewo Ma
gnio Tomaszewski Resignaturum Submittit Se Cujus
Submissionis Extractus unam Actis Curiæ Przedecensi Die 24
prioris Mensis Julij Anno Domini Sexpresso, Oblatus
Eod. Ex Castro Prad 4 10ma Julij Intromissionis ad
Bona Lgcztewna p pte Mgci Tomaszewski acceptæ Recognitio
Eod. Kwit rzeczony przez JPanią Joannę Uminską z Kwoty
Czerwonych Złtych piętnastu in Vim Dalszey liquidacyi nastą
pić mianey wzięty na rzecz Wo Tomaszewskiego Dany
Eod. Ex Castro Lgcz Dnia 4 Julij Gnosus Anto nius Ro
zmiacki De Summa Sex millium Sp levata, Mgcum Jo
sephum Polewski quietat, Summam in rem Ma
gnici Tomaszewski debitoris percipientis Transfundit
Eod. Dnia 21 Lipca w Lgcztewnie między WWmi To

137

Tomaszewskim z iedney a JPanią Joanną Uminską z drugiey Strony iednoroczny arędowny względnie rzeczonych Dobr Kontrakt.

Eod. In Judicijs Crens Posnaniensis Magnificus Vitalis Boguski Thesaurarius Posnaniensis in Assa Mfci Thadei Tomaszewski in lucro Solutionis Quotae restantis 51. Aureorum hungar. bannitus

Eod. Ibidem Gsus Augustus Kalkmyter et Instantia Gsi Thadei Tomaszewski in lucro Solutionis Summae Quatuor Millium Centum quatuordecim fp inscriptae Condemnatus

Eod. In Castro Praedae Die 4ta Septbris Magnificus Josephus Poleski de Summa restanti Trium Millium fp Magnificum Thadeum Tomaszewski Quietat

Eod. Ibidem ac protunc Ibidem Mfcus Poleski Bona Łączewo et Choieszewo Praefato Mfco Tomaszewski Resignat

Eod. Ibidem et protunc iidem met Ipsi Soli de mutuis praetensionibus Sese ab invicem Quietant.

Eod. In Cro Praedae die 29na Novembris Mfcus Thadeus Tomaszewski, rne actoratus nulliter instituis aliarque occurrat contra Magnificum Josephum Albertum bini nnis Rudnicki Notarium Trem Brestensem Cujus instur

Eod. In Castro Posnaniensi Mfcus Vitalis Boguski ex pte Magnifici Tomaszewski in lucro Solutionis Summae restantis Quinquaginta unjus aureorum hungar. Bannitus

1778. In Judicijs Cr Gnesnensis inter Magnificos Thadeum Tomaszewski ex una, et Franciscum Kosinski ex altera ptibus injunctae Solutionis Summae Septem Millium Quingentorum Octuaginta fp ad Scrum manuale debitae, ac Quotae Quinquaginta unjus fp. tum penae 4plicis Quatuordecim fl. Pott in Sublationem Condemnationis pro re Ejusdem Magci Tomaszewski eveniendae Decretum

Eod. In Cro Gnesnensi Gnosus Thadeus Tomaszewski ratione Contraventionis Decreto altius ex puncto cum publicatione contra M: Franc Kosinski instur

Eod. Dnia 27go Lipca w Przedczu między WWmi

Tadeuszem Tomaszewskim zredney, a Józefem Ludwikiem Pisarzem Bkuiż, zdrugiey Strony, względem rozrzenia się Dziedzictwa Dóbr Chwistewa y Oktaty Summy utworzona Kompleta-
cyą y Listami Gradzkiemi Przed Dnią y Roku tychże Roberowa

Eod. W Warszawie w Zatacu Kgtey Krasnickich zwanym na Kamienicy Kgtey Skarbu Koronnego, dnia 4tego Września z Strony Wgo Tadeusza Tomaszewskiego na Wrnym Antonim Rozmieckim, w czystu Opłaty Summy Westkowey Prowizyi, y Expensy Prawney Kondemnata.

Eod. W Lgrzewny Kgo Października Kwit rzetny z prowizyalney kwoty Sto zp od Summy natychże Dobrach będącey, przez Wc Kucha Gtuszkowskiego na Rzecz Wc Tomaszewskiego dany.

Eod. Jn Judicijs Cr Posn. Gnosus Alexander Gutecki Kgo Pte Gosi Thadej Tomaszewski in Cum Solutionis Solutionis Summa, Mille Sedecim Triginta Octo zp ad Scrum Manie Jebita barnitus.

Eod. W Lgrzewny Kgo Października Kwit rzetny zdebrany z Dobrogrzeckich dzieciczemy przez Jx: Jgnacego Horskiego Probosza Przedeckiego na rzecz Wc Tomaszewskiego dany.

Eod. Jn Castro Przedc Kgo Cittis mo Judicijs Commissionis Thesauri Rmi ad Pte Gnosi Thadej Tomaszewskie contra Gum Antonium Rozmiecki respu Solutionis Summe Cambialis Centum Octo aureorum hung edite Relaw

Eod. W Lgrzewny Dnia 10go Listu Skrypt rzetny przez niewiernego Jakuba Abrahamowicza Żyda Starszego Przedeckiego na Rzecz Wielmoznego Tadeusza Tomaszewskiego na Kwoty Czerwonych złotych Trzydzieści y Sześć Dany.

Eod. Jn Castro Przedc Kgo 28va Novembris Magnificus Thadeus Tomaszewski respu Summe Quinquaginta aureorum hungr Gnosi Matheo Wytowski ad verbum Nobile comendite nolle restituisse contra Eundem Manifestatum.

Eod. Ibidem die 30ma Novembris Cittis ad Pte Mscie Thadej Tomaszewski pmo Judicijs Castri Przedcensy respu Solutionis Summe supra Specificate contra hunc Gum Wytowski edite Relatu.

138

1779. W Rysinach 4 tt Stycznia Kontrakt między Wielmożnemi Xiędzmi Xiędzey, a Tomaszewskim. Dnia 9 Stycznia względem Zapisowania Popiołów na Lasach Rysinskich Nastąpiony

Eod. Jn Cro Pridcem 4 16ma Januarij Cittis et Jnstaa Gsi Thadej Tomaszewskii contra Mfum Poleskia Ram. Vam ejus Curatores tum Suores Olim Magnifici Josephi Poleskii respe Solutionis Summae Centum quinquaginta quinque aur. hung. ad Scra Cambialia p Ctt Mfm. Josephum Poleskii contracte p Judijs Commissis Consilij Regnomicii Thesaurialis Edita Relatio

Eod. Jn Cro Posny 4 9na Martij Cittis p Judicijs Castellanie Posnanien. ed Jnstaa Gnosi Thadej Tomaszewskii contra Gsum Alexandrum Gotteskii. Edita Relatio

Eod. Jn Cro Pridcem 4 29no Martij Cittis et Jnstaa Mfci Thadej Tomaszewskii contra Gsum Antonium Rozmieski respe Solutionis Summae Centum Octo aur. hung. ad Scrum Cambiale debite p Judijs Tribunalis Edita Relatio

Eod. Brestie in Comis Brest. inter Magnificum Thadeum Tomaszewskii et una atq Gm Antonium Rozmieski partibus ex altera injuncta Solutionis Summae Centum Octo aureor hung. ad Scrum Cambiale debito prout rem distincte quoto Centum quinquaginta fp p impensis judiciis et Vadij Capitt Simplicis p peciem p Gm Rozmieski p re Mfci Tomaszewskii jam vo p Ipsum p re Guosi Rozmieski pens 4plius 14mis Ctt in Sublationem Condemnatoris Decum

Eod. Jn Castro Pridcem 4 26ta Aprilis Magnificus Thadeus Tomaszewskii me Contraventionis Decreto p missio contra Gsum Antonium Rozmieski Mandatum

Eod. 4 3tia Maij Cittis et Jnstaa Mfci Thadei Tomaszewskii uxi Mfcum Joannam Poleska Vam Ejus Curatorem Suores Ctt Mfci Josephi Poleski pro Tmo Condmis Relatio

Eod. Jn Castro Pridcem 4 2da Augusti Cittis et Jnstaa Mfcis Joannae Poleska Ejusq Curatoris Mfci Ludovici Poleskij contra Mfcos Casimirum Lubieszewskii Judicem, Matthiam Dąbskii Subjudicem Joannem Stanisław

Subdelegatt Notarium Terr Brestt Cujł attt Laurentium Judicium Ct Valenz et ad Instaam Ottt Mści Joseph Poleski uncurrenz Creditori gravaminosos Judices tum Jsic plum Ludmiłi et Thadeum Tomaszewskii Dem adhe rens pro Judicijs Ordin Glibus Tribłis Rmi Pottt respu relevaonis Dni Terr Brestt Cujł, cassaonis mcesus in Trno Condnis Obsentł aliasq ouerat editae Relatis

Eod. Jn Causa Brestt Cujł A Gna Augustii Cttis et Instaa Magnci Thadej Tomaszewskii contra Gnosa Annam de Łętkie Rosińszewska Rom Vam et Antonium Pluki pro Judicijs Ordin TRPott editae Relaonis

Eod. A 11mo Junii Kurt rzeczny przez Pana Franciszka Kazimierskiego zwyczajny Prowizyi na Krzywo Tomaszewskiego Dany

Eod. Jn Cr Pred A Illme Augustii Cttis Pułaskiego Gnosa Gtus Tomaszewskii contra Gnosos Gtus Tomaszewskie Congas pro Judicijs Ordin TRPott editae Relaonis

Eod. Ibidem A 23 Mcij Augustii Cttis Instaa Ejusq contra Mcos Kozłowskii, Poleska, Rom Vam ac Ejus Curatores ad JOTRPott respu justificaonis pretensionis, Bonor Egerendj, ob impedimentis eliberationis aliarumque ouerarum resolutionis editae Relatio.

Eod. Ibidem A 25 Augusti Magnicus Tomaszewskii, contra Mcam Joannam Polewska Rm Vm ac Ejus Curatorem respu illegaliter motae questionis et exinde penarum sumptuum ac recuperaonis Summarum Manifestatur.

Eod. Ibidem ac preture Ipsemet contra Magnicum Joannem Kozłowskii ratione nullitatis et inobservantiae Juris perturbationis Manifestatur.

Eod. Ibidem, Idem Contra Gnosos Gtus Tomaszewskie Conjuges Cujusq Pretensionis ad Bona Egerenda sibi formare nulliter presumptionis Manifestatur.

Eod. Ibidem A 28 Mcij Ejusd Idemmet contra Gnosos Rosińszewska Rom Vam et Antonium Pluki ne molestet

et Antonium Plebi rne indebite jurepturbatis Manifesto

Eod. Petricovia Jn Judicijs O.T.R. Pett Idem met ipse con-
tra Mfum Joannem de Poleshie Polowska R.V.ne Ejusq Cu-
ratorem, ne interceptis Dnton et Sui indebita Vexatestatur

1780 Jn Judicijs Cren Posnq M. Vitalis Buchi ad
Pte M. Thadej Tomaszewski in huro Solennis Summa
Quinquaginta Unius Aureorum hungaricalium Bamitat

Eod. W Łęczewny 12. Września Kurt rzecz. na rzecz W.ne
Tadeusza Tomaszewskiego zwrzitych Pięćdziesiąt Czterech
Złp in Vim Dalszey Prawizji od Summy należącey przez
Wielmożnego Jo Pana Franciszka Rzewuckiego dany

Eod. tamże 12. Września Kurt rzecz. przez Jo Pana
Rocha Głuszkowskiego zwrzitych Sta Ośmiu Złp in vim
Prawizji od Summy Dekretem Komissyjnym asygnowa-
ney na rzecz Wielmożnego Tadeusza Tomaszewskiego dany

1781. Jn Civ Londrecensi 4 Ima Augusti Citatis pos-
te Ppr Anna Rościszewska R.V.a et Antonij Plebi
contra Ppum Thadeum Tomaszewski Judjs O.T.R. Pett
respu Solennis Summa aliaq resolutionis causa Relatio

Eod. W Łęczewny 24 Września Kurt rzecz. z Wrzy-
tey Prawizji przez Jmć Pana Franciszka Rzewuckiego
na rzecz W.ne Tadeusza Tomaszewskiego dany.

Eod. Jn Custra Cowaliensi 26 Sept. Citatis ad
Pte Mfi Thadej Tomaszewski contra Gnosos He-
redes suos ejusdem mis de Plebi Rościszewska a-
missam tum Antonium Plebi fratrium Condne re-
spu reprodictis Dnis Protectionem Illor ad Bona
Łęczewna Sanctiana grad subsequendo Existis ali-
arum Circumstantiarum Deinceps dicta Relatio.

Eod. Jn Civ Predicty 6ta Oct. Citatis ad Par-
te Mfi Thadej Tomaszewski contra mm. Lu-
dovicum Polestie, Joannam de Poleshie ejusne Mfi
Casimiri Zaleszewski Conthem Condne in Bonis Mobi-
lium et translatione, pro Libello Tribunitia agitatq respu

Approbationis Transactionum restitutis Dnitor aliarumq
decidendarum Occurrearum cedite Relatio.

Eod. W Modrzewie Sub tractu Cardinis Pociorittis
d. 29no Octobris, między WMm Tadeuszem Tomaszewskim
z iedney, a JPanem Antonim Polskim Swymy Ciotki Swey
JPani Anny z Pleskich Rościszewskiey iako y Pełnomocnik
czyniącym z drugiey Strony zgodna assekuracya wzglę
dnie ratyfikacyi Tranzakcyi na Rzecz Wo Tomaszew
skiego nastąpionych o Płaty Summy trzech tysięcy złł. poll.
y innych Okoliczności utworzona.

Eod. W Łączewny d. 20. Grudnia między WMmi Ta
deuszem Tomaszewskim y Jadwigą z Swinarskich małżon
kami z iedney a JPanem Woyciechem Ptaszkowskim
z drugiey Strony o dobra Łączewny rzetelni Arędowny Kontrakt.

Reperitur Inventarium Brm Łączewny con
scrum et Literae missiles p Gsum Łącki ad M. Tomasze
ski directae Viginti quinq aureos hungr in oim futurae
arędae transmissos adeo denotantes adinveniuntur.

Eod. W Łączewny d. 7go Lipca Kwit ręczny z
odebraney Prowizyi przez Wgo Franciszka Rożnie
ckiego na rzecz Wgo Tomaszewskiego dany.

Eod. tamże d. 9 Lipca między Wżnym Tadeu
szem Tomaszewskim z iedney a JPanem Woyciechem Pta
szkowskim z drugiey Strony względnie Pretensyi grunto
wych Komplanacya.

Eod. tamże d. 12 Lipca między WMmi Tadeuszem
Tomaszewskim y Jadwigą z Swinarskich Tomaszew
skiemi z iedney, a JPanem Antonim z drugiey Strony o
Dobra Łączewny rzetelni Arędowny Kontrakt.

Reperitur Regnum sive Inventarium Bonor Łą
czewny manibus propriis Mfci Thadei Tomaszewski
et Gnosi Antonij Gostyński Subscriptum.

1110

Eod. tamże d. 14go Lipca między Wżnym Tomaszewskim
z iedney a JmPanem Rochem Głuszkowskim z drugiey Stro-
ny, względnie Opłaty Summy w Roku przyszłym z aloka-
cyą nastąpić mianey Assekuracya z Kwitem z Wziętey
Prowizyi przez Tegoż JmPana Głuszkowskiego na Rzecz
Wżnego Tadeusza Tomaszewskiego danym Ukuwana.
Adinvenitur Connotatio Debitor atq expensa-
rum manu Mfci Thadej Tomaszewski conscripta.

Eod. W Chodczu d. 26 Lipca Kwit ręczny z Prowi-
zyi, od Summy trzechset Złł Poll na dobrach Łączewnie
będącey na Rzecz Wo Tomaszewskiego prze JXiędza
Franciszka Bilskiego Proboszcza Chodeckiego dany.

1784. W Stawianach d. 24 Stycznia Skrypt rę-
czny przez niewiernego Dawida Maska Krawca y Mie-
szkańca Skockiego na Kwotę Czerwoną Złł Siedm y Złł Poll
dziewięć, Wielmożnemu Tadeu Tomaszewskiemu dany.
Reperiuntur Quietationes binae, prima sub die
26. Mę februę altera sub d. 31. Julij utraq Anno Eod.
insimul in una Papyro conscrae de exolutis Provisi-
onibus p. GG. Nicolaum Woyciechowski et Simonem
Gawłowski et Antonium Brzozowski, in rem Mfci An-
tonij Gostynski exhibitae.

Eod. W Przedczu Dnia 4o Lipca Kwit ręczny za
Odebranego Czynszu od Summy na Dobrach Łączew-
ny będącey należącego się prze JX. Bilskiego Pro-
boszcza Chodeckiego na Rzecz Wielmożnego An-
toniego Gostynskiego dobr tych dzierżyciela dany.
Reperitur Quietatio de exoluta Provisio-
nea Summa trium Millium fp. Evictionali Sup
Bonis Łączewno haerenti per Gnosum Rochum
Głuszkowski in Rem M. Tomaszewski Ao Eodem data.

1785. Dnia 18o Maja Skrypt ręczny przez Bo-
gumiła, Tayfra Szewca Skockiego na Kotę Czerwoną

Złł Dziesięć Wielmożnemu Tadeuszowi Tomaszewskiemu dany.

Reperiuntur Quietationes 4nae de Exolutis Provisionibus a Quotis Successivis sup Bonis Łączewna haerentibus per Gnosum Franciscum Brzozowski, Nicolaum Woyciechowski, Antonium et Urbanum Brzozowskie in Rem Mfci Thadej Tomaszewskie sub Die Vigesima Octava Mensis Junij Anno Dni Eodem Exhibitae

Eod. Dnia 2go Miesiąca Lipca w Łączewny Kwit ręczny z prowizyi przez JP. Rocha Głuszkowskiego Wo Tomaszewskiemu dany

1786 In Judicijs Castr Gnesn post dominicam Conductus Paschae. Inter Gsum Thadeum Tomaszewski ex una atq gsum Vitalem Boguski ptibus ex altera, injunctae Solucionis Summae Septuaginta Sex Aureorum hungr detruncatis nonnullis quotis, ac in Sublacionem Processus Oplicis 14. Mrol: pro Re Magnifici Thadej Tomaszewski eveniendae Decretum.

Eod. W Łączewny d 20 Czerwca między Wnym Tadeuszem Tomaszewskim z iedney a JPanem Antonim Gostynskim z drugiey Strony względem Pretensyi różnych Komplanacya, którą po nastąpioney Likwidacyi Summa Cztery Tysiące Zp od JPana Gostynskiego należące Wielmożnemu Tomaszewskiemu przyznana

Eod. In Cro Gnesn Die 26 M. Junij Gnosus Joannes Czaplicki rne Mfci Thadej Tomaszewski veluti ab Eod inscrus Plnts Racione Contracionis Decro Crenę Gnesn in puncto non Solucionis Summae Septuaginta Sex aurę hungr ac penar pro processu irrogatar contra M: Vitalem Boguski cum publicacione Mftur.

Eod. W bliżycach d 30 Czerwca Skrypt ręczny przez Niewiernego Berka małego na Kwotę Dwadzieścia y dwa Czerwonych Złł Wielmożnemu Tomaszewskiemu dany

Eod. W Łączewny d 1szego Sierpnia Skrypt ręczny przez JPana Antoniego Gostyńskiego na Rzecz Wo Tadeusza Tomaszewskiego na Summę resztuiącą 3500 zp dany.

Eod. Tamże y dnia tegoż Skrypt ręczny przez JPana Jozefa Łąckiego na Summę Sześćset złp na Rzecz Wa Tomaszewskiego dany.

Eod. W Bliżycach d. 10o Listt Skrypt ręczny przez niewiernych Bera maska y Rusina na Kwotę Sześćset Czerwonych złł Wznemu Tomaszewskiemu dany.

Reperitur Scrum manuale p Infidelem Israel Judaeum Skoceny super Quotam novem aureor hungr in Rem Magnici Thadei Tomaszewski Exhibitt

Eod. tamże d. 24o Grudnia Kwit ręczny z wziętey Kwoty Sześćdziesiąt złł Polt. za Umowianą dziesięcinę przez JX: Michała Grotha Plebana Raczkowskiego na Rzecz Wo Tadeusza Tomaszewskiego dany.

1787. J Residentia Plebli Chodeceny d. 3tia Junij Kwit ręczny z odebraney Prowizyi, przez JX: Słomskiego Komeny Chodeckiego, na Rzecz Wo Tomaszewskiego dany.

Eod. In Cro Praedecens. inr Gsum Thadeum Tomaszewski ex una et Gsum Antonium Gostynski ex altera ptibus injunctae Solutionis Summae 3500 fp Decrum

Reperitur Quietatio de exolutis provisionibus p Gsum Rochum Głuszkowski in rem Mfci Tomaszewski anno hocce data.

Eod. In Cro Praedę Gsus Franc Grembecki a Magnico Thadeo Tomaszewski in scrus Phis raone Contraventionis Decro Cren Praedę in puncto non Solutionis Summae Trium Millium quingentor fp. contra Gnosum Antonium Gostynski cum publione Maftur

Eod. W Bliżycach d. 18 Sierpnia Rewers przez Marcina Jana Jobanow Sukiennikow Skockich na Oddanie Dziesięciu postawow Sukna Wielmożnemu Tomaszewskiemu dany.

Eod. d. 2o Września Kontrakt między Wznym Tomaszewskim, a Danielem Granem Młynarzem, Sze

Szczerkowskim z drugiey strony względem mylenia Sztuk zawarty, w ktorym wyrażono iest że rzeczony Młynarz Szczerkowy pożyczył Trzydziestu Sześciu Złp od Wo Tomaszewskiego

Eod. W Skokach dnia 7o Września rewers przez Jana Grunia y Jana Szedra Sukiennikow Stwcy na Szesc Postawow Sukna Wielmożnemu Tomaszewskiemu dany.

1787. Exhibitum p Ginsertt Infidelem Berele Charactere Judaico intus in fine Papyri Typhatae Conserum.

Eod. W Łączewny d 6o Listt Rewers na kwotę dwoch set Złt Poll. Wznemu Tadeuszowi Tomaszewskiemu przez Daniela Granda Młynarza Szczerkowskiego dany. Ktorym tenże Młynarz mlić Słody y Sztuki do Gorzalni Łączewskiey, ile będzie potrzeba za nadgrodą od każdey Sztuki po Złp 1. Gr 15. a zas od Słodu metcia na Piwo od każdego miecha po Gr 10. odbierać mianą Obowiązuie się.

Eod. Reperiuntur binae Quietationes prima die Secunda Decembris, Ao preterito, altera d 11 M. Eod Ao 1787, de exoluto Subsidio Charitativo insimul Conserae in rem Magnici Tomaszewski p JaKm Walinski Secrett Illustri Capti Mett Gnesny datae.

1788. W Skokach d 21o Stycznia Skrypt zaręczaiący Opłatę Summy dwoch Tysięcy Pięciuset Sześciu dziesiąt pięciu Złp za Wełnę ugodzoną Wu Tomaszewskiemu, za Sukiennikow Rogozinę y Obywatelow przez Jana Gruyny Burmistrza Rogozinskiego na Rzecz tegoż Wo Tomaszewskiego dany.

Eod. Dnia 29 Stycznia Kwit ręczny z Wziętych Powizyi przez JPana Jozefa Słomskiego Konę Chodę dany.

Reperitur Scrum manuale per Infidelem Rusin, sup Quotam Viginti Octo aurę hungę et flę Octodecem pott exhibitum Charactere Judaico intus in fine Papyri Typhatae in Suo Contextu conserum.

Ad inveniuntur etiam Varie Commutationes Regestra Literæ Missiles Diversimoda manuscripta, Summaria Documentorum post Obitum ex fatis Olim Magnifici Thadej Tomaszewski derelicta.

Jadwiga Tomaszewska

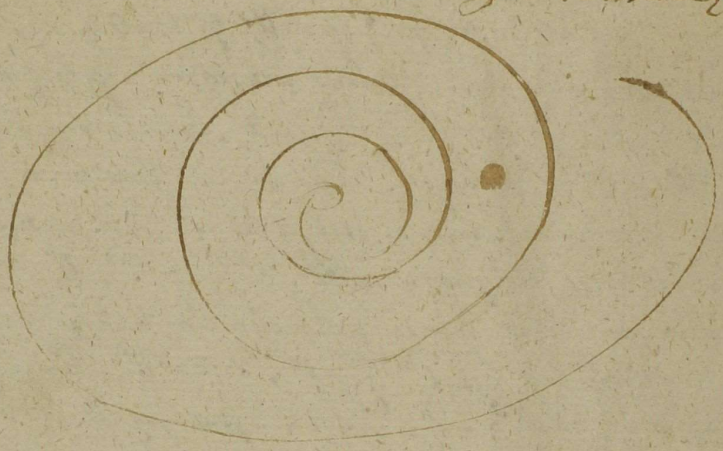

1113

Rei mobilium inventa-
riorq vanor, tum et docu-
mentor post Obitum Olim
Magnici Thadej Toma-
szewski conscriptum

Regestrum

1789

Jn Bonis Łączewski

Trā Sta pt Dni Reminiscere
Quaestum vult Da Ha Mons
Martij Pro Dni 1790

E 1790

6/3 1790

Paulus Sigismundus à Kretkowy Kretkowski Insignis
Sti Stanislai Eques, Capitaneus Przedeczen.

Vobis Magcis Helisabethi de Prodzichie olim Magci Michaelis Chrzanowski Prum Sniety Haeredis Conti relictae Viduae Matri, Christophoro, Francisco, Nepomucenae, Ursulae, et Victoriae Filijs et Filiabus cum altedicto Magco Chrzanowski progenitis, tum Mariannae de Kaminskie olim Magci Caroli Bogusławski Burgrabij Castren Radziejovien Conti relictae Viduae Prum mentionatorum Sniety vigore Juramenti nostri Posessorii, de Bonis vris gntr ambus, ac Summis quibuscunq pecunijs et hnditis s: vigore Regio et mandato huic inscripte fungimur Capitli Authoritate: / mandamus, ut in Nrijs mris Castren Capitulibus Przedecen primis et proximis in Castro Przedecen celebran pntr ac peremptè Compareatis. Ad instantiam Procuratorum Andreae Kublicki et Catharinae de Cybulskie Conjugum Actorum, Qui Vos et quidem Maritata in pntr Matrimonii sui cum Tuitionis Conjugalis authoritate, jam Actum Innorennes Filios et Filias Chrzanowskie in Magcis Matris Suae assistentijs, insistendo Transfusioni Suae Coram Actis Castren Przedecen Fria Secunda ante Fm Sctorum Trium Regum videlicet Die Quarta Mensis Januarij Aō Curren per Religiosum in Christo Patrem Dominicum, in Saulo vero Thomam Cybulski Ordinis Sti Pauli primi Eremitae Professum in Personam Suorum Actt facta et recognitae, citant, Idq; ad videndum audiendum attentandumq; ad Solucionem Summae Mille Florenorum Polon Super praeinsertis Bonis Sniety haerentis, una cum Provisionibus ab ultima Quietatione per Vos citatos refundiendis retentis Costringi, et ad manus Actorum enumerari. Ve verò Magcam de Kaminskie Bogusławska ad attentandam Causam praemissam obligari, et solvendam Suprascriptam Summam, cum proviso vi Posessionis totiesq; dictorum Prum Villa Sniety intimari. Cetera pro Causae exigentia juxta formam Conclusionem Statuti et decidi. Citamini Citis Vno nanturi et judicio responsuri. Datt in Cto Przedecen Fria Secunda pō Dcam Invocavit Quadragesimam Aō Dni Millmo Septingmo Nonagesimo.

1444

Copia Citaonis ex pte Inquisitorum Publicorum Actt, cum Mtis Chrzanowskie et alios, Citatos pro Judicijs Castren. Praedecens. editae

1790. Ao.

Sabbo pt Dcam Misericordiae Quadtem jamo vdt Die 6ta Mensis Martij Ao. Dni 1790

8/1 1790

6/3 1790

Offum Castren Capnle Prædecenę Commissoriale, quoniam (: vigore Decreti Castrenę Prædecenę Frā Secunda ante Fm Nativitatis Scti Joannis Baptistæ vidlt Die Vigesima Secunda Mensis Junij Aō currenę Millmō Septingmō Octuagmō Nonō, inr Illrm Magcum Maximilianum Comitem Sierakowski Castellanum Plocenę Ordinum Rni Equitem Actorem et Citatum ab una, tum Magcum Antonium Wolski Tribunum Junioladislavienę Dominum Citatum et Actorem, tum Honestum Martinum Scultetum, Sinocacenę, Actt pte ab altera prolati :) mentęq Limitaōnum, et præcipuè ultimariæ pro Die Decima Quinta Mensis Decembris Anni præsenę Coincidenti, Ob magnas tam Sui, quam etiam Mci Ignatij Ujazdowski Burgrabij Castren Prædecenę præinsertum Actum Condescensionis vicissim expedientis difficultates Condescendere ad Fundum Bonorum Villæ Osno Podlesne ad principaliora Bona Wierzbie altedicti Illris Myci Comitis Sierakowski Castellani Plocensis spectanę pro Trnō Superius expuncto non Valet, Proinde præinsertum Actum Condescensionis ad Frām Secundam post Dominicam Judica Quadrlm scilicet Diem Vigesimam Secundam Mensis Martij Aō Deo dante imminenti Millmō Septingmō Nonagesimō Venturam (: cum facultate ob aliquem eventum alius in locum Sui, Gnosi Offlis Castrenę Prædecenę Conducendi :) prorogat, limitat, et differt, Conservando Ptibus Ternum talem, qualem ad præsens habuere debuerant Comparendi et respondendi peremptorium. Prorogaōnis præsentis robore. Dall in Przedecz Die Undecima Mensis Decembris Aō Dni Millmō Septingmō Octuagmō Nono.

Dominicus à Rożnieczyce Gogołowski Rożniecki
Commissarius Juratus Crenę Prædecenę mpp

145

Actus Condtis in Dno Brum Villa Osno Podlesn expedienc Subscripta Prorogat

1790. Ad

Sabbo pr Dni Reminiscere Quadragesimae Vdlo Die 8ta mensis martii Ao Dni 1790

Susceptum

Ad Offm etc pmlto Vnus Insus Stanislaus Mierzejewski Nrc ejusq interest obtulit Offe Pen ad Acticanc et Actd Lisce Infrascriptae porrexit Prorogationem Condnis in fundo Brm Osno Podlesne Inter ptes infraadnotatas Coincidenc de tenore tali

Inscribatur Orgule

Orgule Vro ejusd Lie circa Actd Pen Relictum est.

8/3 1790

Jacobus Sigismundus a Kretkowy Kretkowski Praedecen. & Capitaneus, Ordinis S. Stanislai Eques.

Vobis Illtri Mco Jacobo Sigismundo Kretkowski Capitaneo Praedecensi, Insignis S. Stanislai Equiti, Bonorum Oppidi Chodecz cum attinentijs, tum Gnoso Cajetano Stubicki Burgrabio Crei Praedecen. Bonorum Latens Haeredibus et Possessoribus de his ac alijs Bonis vestris gnlr omnibus, Summisq. quibusvis pecun. habitt et habenc. vigore Regio et nostra quam hac in pte fungimur Capnli authe mds, ut in Judicijs nostris Crei Capitt Praedecen. Feria Secunda abhinc prius vel proximius in Cro Praedecen. celebranc. pttr ac peremptorie compareatis Ad Instantiam Gnosi Alberti Kerassowski Actoris Qui vos Citat idq. ad videnc. et quidem Te Illrem Mgcem Capitanee ad Instantaneam statuitionem Famati Mathei Paluskiewicz Incolae Chodecen. Te vero Gnosam Stubicki Ad similem statuitionem Honestarum Adalberti Ferrifabri, et Joannis Dranicarz qui praesenti Citatione arestantur pro perhibenc. pereosc. Fideli veritatis testimonio in Causa sui Actt cum Gso Andrea Kultempczynski in Judicio Officij Pcen. vertem stringi, Citamini itaq. Sitio Trno paritari et Judlr responsuri, Datum in Cro Praedecen. Die 2da Mensis Martij Anno Dni 1790.

146

Copia Cittonis ex pte
P. Serassowski cum
JM. Serpetowski
Capnem Praedecen
et P. Stubicki.

Fro Qle pt Dnu Pauli
Quadtin volt Die 8va
Mag Martij Ao Dni
1790

1790 Jacobus Sigismundus bini Nnis a Kretkowy Kretkowski Praedecenę Capneus, Insignis Scti Stanislai Eques.

Tibi Gso Josepho Wodecki de Bonis tuis gntr omnibus, Summisq' quibusvis pecunę habitt et habenę vigore Regio, et nra qua hac in pte fungimur Capneali authe mdmus, ut in Judiis nris Crę Capitt Praedecenę Fra 2da ab hinc prius et proxius in Cro Praedecenę celebranę pntr ac peremptt Compareas, Ad Instaam Gsae Magdalenae de Wodeckie Jankowska ott Gsi Adalberti Jankowski Contis Relictae Viduae Actt, Quae Te inhaerendo Documentis Causam hanc fulcienę, Maoniq' eo nne factt sive faciencę Citat, idq' ad videncę et audiencę, Probaonibus suae Actt consideratis, Te ad solutionem Summae Nongentorum flę polę in vim Dotis de Bonis Paternis et Maternis Actricem ad proportionem exdotaonis aliar Sororum post Parentes Ejus et Tui concernenę et adusq' n[illegible] persolutae una cum Provionibus stringi, bonificaon[illegible] Inventarior ac rerum variar morte Parentum derelictt et per Te qua fratrem acceptt pro re Actricis pstandam demandari, Caetera juxta exigentiam negotii ac Conclusionum postulata conę Te statui et decidi, Pro quo Citt Sis trno paritt et jud ltr responę. Datt in Cro Praedecenę Die sexta Menę Martii Ao Dni 1790.

147

Ex Pte Gsae Jan
kowska conq Cm
Wodecki Cttl Copia

Tra Tela pt Dni Oculi
Quadtem vdt Die 9va
Mensis Martij Ao Dni
1790

...cobus Sigismundus hiri Nris a Kretkowy Kretkowski Capit. Pre...

8/3 1790

Jacobus Sigismundus a Kretkowy Kretkowski Praedecens et Capitaneus Ordinis S.ti Stanislai Eques

Vobis Gsis Salomeae de Wolskie primi ob. Gsi Josephi Sierakowski secundi Voti ob. Gsi Valentini Kozubski Comiti Relictae Viduae Matri Filipho Sierakowski Filio Meo Thomae Brzeszczki Tribuno Crusvicie tum Gso Vincentio Rozdziałowski de Causa infrascripta Bonis Nris pltter omnibus mandamus ut in Judiciis Nris Crne Praedecene prius proximis ab hinc in Cro Praedecene Celebrane pltter ac peremptorie Compareatis Ad Instantiam Perillustris Addm Rendi Pauli Zabocklicki Canonici Archicollegiatae Lanciciensis ob. Gsi Laurentij Zabocklicki cum ob. Gsa Ludovica Garwaska pereati Filij tum Gsorum Pauli ~~Zabocklicki~~ Szopski Mariannae Gsi Josephi Trzcinski Clarae Gsi Joannis Mrowczynski Franciscae Gsi Andreae Kłopotowski Consortum ob. Gsorum Andreae et Barbarae de Zabocklickie Szopskich Conjugum Filii et Filiarum Fratris et Sororum inter se Germanorum Szopskich Act. Qui insistendo Maoni suae factae aut faciendae Cit. seu potius reconventionaliter Ad cit. idq. adeidone et audiendo attento recessu Coram Actis Lanciciensibus Ao. pterito per Actores a Substantia ob. Gsi Laurentij Zabocklicki facto in Causa et Actione per Vos Gsos Sierakowski intuitu ptensae Solutionis Summae Quingentorum f. Pole per ob. Gsae Laurentium et Ludovicam de Garwaskie Zabocklickie Consumptam incompetentem

148

actionem Sententiari ac Summarum tam per rdo Gsum Valentinum Kozubski quam per Gsum Paulum Sierakowski a Perillustri Addm Rendo Zabokticki Canonico Lanciciensi levatarum quae et quantae ex Documentis apparuerint solutionem una cum provisionibus demandari Condemnationem super Actis obtentam ex rationibus ad Judicium pro sene inferendis sene poenis sufferi Vos vero Mcum Brzeszczki Juris Quaesitorem ad Bona Gote Gsum Vincentium Rozdziałowski Consuccessorem ad omnimodam Evictionem in Causa pro senti adigi Litis expensas refundi pro quo Citatis paritis et Jure responsuri Datum in Cro Praedecen: die 4 Martij pxa Ao Dni 1790

Exph P.R. Zabokticki ac Actor cum Gsos Sierakoski ac Actis Citt Copia

Ex Lib pt Dni Oculi Quadrat cott Dni Gsoe Mcz Martij Ao Dni 1790

Jacobus Sigismundus Lini Wnis a Kretkowy Kretkowski Capitl Prae
decens Insignis Siti Stanislai Eques

Vobis Mfcis Onuphrio et Helenae de Roeniecki Conjugibus Szamoskin
Pocillatl Ortoniens de Causa infrascripta Bonis Vestris ac Summis gratis
Omnibus habitl et habens Vigore Regio et Wrae Quae hac in parte Fungimur
Capitl Authi Mdmus Ut in Judicis Wris Cnis Praedecens Tra Zela Justa
Sui Cadentiam Celebrans poltr ac peremptl Comparentes Ad Instan
Honestae Annae Virginis Mfcae de Jarnowskie Dqmbska Subdapi
ferae Covalien Ancillae Hetl Quae Vos et Quidem Actrix in Mfci Xave
rij Dqmbski Subdapiferi Covalien Domini Sui Jam vo Mfcam Sza
mowska in Mariti Tra Authi et Assa Citl adparatl Inscriptl
Connexionem Causae habentl Paratam Condemnationem loco peragen
dae Executionis Adcitr adiudicans et Audiens Vos ad Instantaneam Re
stitionem Rerum Regro porrigendo Specificans Sibi Actl Interceptorum Su
per non Deterationem Eorum ~~[illegible]~~ Stringi, Panas
in Sublationem Processus Super Vobis Irrogandas Censeri In Actora
tu Vestri Vexatorio incompetentem Actionem Adinvenire Litis expensas
Frustrance per Vos Caussatas refundendas Mandari Quare Citl Sitis
Terno paritl et Jusltr ad hac et Alia Jurias Vobis Ortinus pro
ponenda respondl Datl in Cro Praedecens Die 8va Mensis Martij Ao
Dni 1790. Quo Stando Juramento

8/3 1790

149

Et pte Honestae Annae
cum Mscos Ramouskie
Cell Copia

Fra Lela pt Dean Oculi
Quadten volt die 8va
Mensis Martij Ao Dni
1790

8/3 1790

Jacobus Sigismundus Kretkowski Capitaneus Praedecensis

Sibi Gsio Antonio Rokicki de bonis tuis quatenus ad Summis quibuscis pecuniae habitis et habendis mandamus ut in Judiciis nostris Castrensibus Capitaneis Praedecensibus juxta sui cadere in Cro Praedecensi celebrandis prout ac peremptorie compareas ad Instantiam Gsi Annae de Dąmbskie Mei Francisci Wenda in remotioribus Pltibus commorantis Centis atque Jacobi Janowski ejusdem Gsae Wendowa Curatoris agentis Actorum Qui te in assa ejusdem Gsi Curatori inhaerendoque Documentis causam Gsenis suffraganeis Citatis adiuvenis et audienis te antecomnia ad instantaneam Comportationem Complanationis certae ~~intra se~~ in papyro signatae inter se Actorum ab una et te Citatum pte ab altera Brestiae Die 5. Mensis Aprilis 1789 Consensae per Sententiam Judicii nostri stringi sivero Eandem Comportationem Complanationis renueris attenta Copia ejusdem Complanationis Solvenem Summae Decem Millium florenorum pol. in obligationem Pro Zajecowa datae et per te ad solvendum assecuratae una cum prioribus intimari Citatis Sitis Mo pariter et Judicii responsum Datum in Cro Praedecensi Die 5ta mensis martij 1790 Ao

150

Ex Ptae m Wendowa
Cons. M Rokicki Ecclo
Cito Copia

Tra 2da pt Dm Oculi
Quadtem vidlet ad va
mensis martij Ao Dni
1790

Jacobus Sigismundus a Kretkowy Kretkoski Praedecens Capitt. etc.

8/3 1790

Vobis Gsis Jacobo Stępkoski Sortis in Bnis Osno Gorne haeredi tum Fabiano Zakoski Eorunq Brum tenutario Possessori de Causa infrascra Bnisq vstris qnlr omnibus tum Summis quibusvis habitt et habenq vigore Regio et nstra qua hac in pte fungimur Capitt Authoritate Mandamus Ut in Judiis nstris Crq Praedecenq fra vda juxta Sui Cadentiam Lege descriptam Celebranq pslr ac peremptt Compareatis ad Instantiam GG. Antonij Franciscae et Justinae Dąmbroskich actt Qui vos in assistentia Mci Thomae Dąmbroski Eorunq Parentis de Lege incumbenti inhaerendoq Documentis Causam psentem evincentibus Citt Jdq ad videnq et audienq Vos et praecipue de Gsum Fabianum Zakoski emundando Sibi possessionem ad restitutionem Summae tantae et talis quanta et qualis ex Documentis apparebit et se de Jure naturalis Successionis pt olim G. Josephum Okęcki Suorum actt Fratrem amittalem Concernere videbitq Decretoq Crenq Praedecenq in personas Suorum actt adjudicatae Stringi Solucionemq non referendo se unus ad alium demandari Sitis Terno parituri et Judiciaiter respensuri Dtt in Cro Praedecenq Die 4. Martij 1790.

una cum provisionibus

151

Expte Gnr Dąmbrow
e Gnr Stempkoski et
Zakoski Att Copia

Fra Zelapt Dcam Oculi Quadtensolt, Die
9va Mensis Martij Ao
Dni 1790.

8/3 1790

Jacobus Sigdus a Prethowy Prethowski Praedecen Capnicus Insignis Pti Stanislai Eques

Vobis Gnsi Burgrabio et Commissarijs Crenz Capitt Praedecenz tum Gnso Antonio Rohicki pti ~~adhaerenti~~ Jurevictae de Officijs Bnisq Vris gnltr Omnibus ac Summis quibusvis pecunz habitt et habenz Vigore Regio et Nra qua hac in pte fungimur Capitt Authe Mandmus ut in Judijs Nris Crenz Capitt Praedecenz Fra secunda justa sui Cadenam Celebranz pmltr ac peremptt Compareatt Ad Instanam Gnsi Alberti Stempczynski ptis Jurevincentis Actt Qui Vos inhaerendo Lgibus Rni de peragendis seu Exequendis Traditt Executionibus Sancitis tum insistendo processui totaliter et plenarie Obtenti Citt ad videnz et audienz Vos et quiez Gnsos Burgrz et Commissarios ad peragendam indilatam Executionem seu Tradionem Brm processui Obnoxior plenaricq Convictor ~~ptis Jurevictae~~ Stringi Te vro Gnsi Antonio Rohicki ad attentandam justificationem processus super Te plenarie Obtenti et perducti injungi Quare Cittni sitt partt et Judltr Rnsuri Datt in Cro Praedecensi Die 4ta Menz Martij Ao Dni 1790

152

Ex pte Fr̄si Stempetyn
ski cons. tm̄ Rolicki
Citt. Edita

Fra 2da pt Dm̄ Pauli
Quadrtm̄ Vdlz Die 8va Mens
Martii ad Dni 1790

Susceptt

Edit ad Fajewo Curi
am terrā in Mensa Pers
Citt

8/3 1790

Jacobus Sigismundus bini Nnis a Kretkowy Kretkowski Praedecem etc Capitt Insignis Sti Stanislai Eques.

Vobis Mgfcis Josepho Ensifero Crusviciem et Martino Dapiferiae Juniolae minorenni, tum Constantiae Petronellae et Apoloniae olim Mgfci Vincentii Jarnowski Dapiferiae Juniolam Filiabus minorennibus Jarnowskim nec non Xaverio Dąmbski Subdapifero Covaliem Tutori de Bonis Vris gnlr obus ac Summis Quibusvis Pecum habitt et habenae Vigore Regio et Nra qua hac in pte fungimur Capli Authe Mandamus ut in Judijs Nris Crem Capitt Praedecem prius proximiusve in Castro Praedecem celebranae pntlr ac peremptt Compareatis Ad Instantiam Gsorum Ludvinae de Płaczkowskie olim Gri Alberti Głuszkowski Contis Relictae Viduae Matris Thomae Mathiae Susannae Josephatae Mariannae Antonillae et Martinae Filiorum et Filiarum Głuszkowskich. Actorum Qui Vos et quidem minorennes in Competenti designatorum Tutorum Authoritte et Assistentia In Haerendo Scripto certo Manuali de data ejus in se continenti Actisq praesem Roborato Citatt. Idq ad Videndum et Audiendum Vos Seu quem Vestri magis Onus Afficit ad Instantaneam Solutionem Summae Trium millium Florenorum Polon Scripto eodem Solvi Assecuratae Una cum Provisionibus ad mentem Inscriptionis Obstringi. Caeteraq pro Causae praesentis exigentia com Vos Statui decerni et Sententiari Cittmui Igitur Sitis Trno parituri et Idlr respon Datum in Castro Praedecem Die Vigesima Octava mem Februarij Anno Domini millesimo Septingentesimo Nonagesimo.

153

Copia Cittmi expte
Gsorum Głuszkowskie
com Mgsos Jarnow
skie ac alios.

1790

In Cro Praedecem

Fra Secunda pt Dni 2va
dragesimalem videli
cet Die octava mensis
martij ao Dni 1790

8/3 1790

#

Jocobus Sigismundus a Kretkowy Kretkoski Praedecens Capitt &c.

Vobis Mcis Josepho Markiewicz Bnum Brzezia Haeredi tum Paulo Joani atq Agneti et Antoninae Fratribus et Sororibus inter se germanis Racięckiem in Asistentia ejusdem Mci Josephi Markiewicz qua Tutoris si ad hanc Causam spectare videamini de Bnis vstris gnlr omnibus tum Summis quibusvis pecunis habitt et habens Vigore Regio et nstra qua hac in pte fungimur Capitt Authoritate Mandamus Ut in Judiciis nstris Crea Praedecens feria 2da juxta Sui Cadentiam Celebrans pslr ac peremptt Compareatis Ad Instantiam Mci Thomae Dąmbrowski Bnum Osna Nadolnego Haeredis Actt Qui vos inhaerendo Scripto Certo manuali per olim Gsum Antonium Racięcki Bnum Brzezia illo in tempore haeredis Gso Stefano Rzeszoski Bnum Osna itidem haeredi Dato manuq Subscripto tum aliis Documentis Causam Psentem juvantibus Citt Ad videns et Audiens vos absq ulla referentia unius ad alium sive quem vestri id negotium afficere videbitur ad restitutionem Laboriosi Martini ex Supra scriptis Bnis Osno juxta nexum Scripti altius mentionati Subditi cum Uxore Liberis - junctaq in simul omnimoda Supellectili Domestica injungi decidi ac Sententiari Litis expensas frustranae per vos Causatas Refundendas Censeri Quare Citt Sitis Parituri et Judialiter responsuri Dtt in Cro Praedecens Die 4ta martij 1790.

154

Ex Pte m Dembrowski
Conq mfeos markie
wicz Copia Litt
1790

Fra 2da pt Dni oculi Qua
dragesimalem videlicet
ie 8va mensis martij Ao
Dni 1790

10 1790 Imt

8/3 1790

Jacobus Sigismundus à Kretkowy Kretkowski Insignis Sti Stanislai Eques, Capneus Praedecens.

Tibi Magco Bogumillo Pomorski Thesaurariae Praedecens Brum Villae Kucice Obligatorio Possori de Bonis tuis gnlr omnibus ac Summis quibusvis pecunie htis et hndis. /: vigore Regio et nra qua hac in pte fungimur Capnli Authoritate :/ mandamus, ut in Judijs nris Castrens Capnlibus Praedecens primis et proximis in Castro Praedecens Celebrandis pnlr ac perempte compareas. Ad Instaam Gnosi Pauli Bogdanski altedictorum Brum Villae Kucice Anteacti Tenutarij Possoris Actoris, Qui Te insistendo Mfaoni suae Coram Actis Authus Rni factae seu faciendae Citat, Idq ad videns audiens attentandumq ad instantaneam solucionem Quotarum, /: regestro per Actorem porrigendo :/ Specificatarum, et quidem primae pro trahulis, et volatilibus domesticis varij generis per Te Citatum circa rumaonem Actt de Possone praeinsertorum Brum Villae Kucice per Te acceptis, et solvi assecurati, Alterius Quotae per Subditos Kucicens etiam /: Regro porrigendo :/ conscriptae et enucleatae, ab Actore ijsdem Concreditae, intercedendo praemissos Subditos Possoni tuae ad praesens subjectos ex vi Juris Dominij, Obstringi, Provisionesq ab hisce utrisq Quotis quantae ex Rgris apparuerint solvendas demandari. Damna et Litis expensas refundi, Actorem ad Comprobaonem admitti, Caetera pro Causae et Justitiae exigentia decerni. Citaris Sis Trno pariturus, et judlr responsurus. Datt in Cro Praedecens Fra Secunda pt Dcam Reminiscere Quadlm pxa Ao Dni Millmo Septingmo Nonagesimo.

ac pro lacticinio ab una Vacca proficua pro Usu tuo percepto, ac alijs rebus

155

Copia litaõnis ex pte
Bogdanski Actt, cum M. [illegible]
mirski Actt, pro Judys Castren
Praedecens editae

1790 Ao.

Fro Illa pt Dnr Pauli Quaetter
vlt Dia Gwa Mens Martij
Ao Dni 1790

10/3 1790 Imf

Ezechiel Alexander de Moszczenne Moszczeński Brestens Cujae ac Capitaneus.

Tibi Illri Mfco Dionisio in Mniewo Mniewski Rothmagistro Equitatus Nationalis Regni Ordinis Sancti Stanislai Equiti de Causa Infrascra Bonisq Tuis gltr Omnibus ac Summis quibusvis Pecuniarijs habitt et habendis Vigore Regio ac mandamus; ut in Judicijs Nostris Castrens Capitt Brestens Cujae prius proximiusve in Cro Brestens Celebrandis pnltr lgme ac peremptorie compareas. Ad Instantiam Mfci Michaelis Moszczeński Pocillatoris Bracłaviens actt. Qui Te inhaerendo Scripto Certo manuali de data Ejus in Michowice die 20 Junij 1788 Ao ex re Tui Illae Citt in rem Sui actt super Summam Quadringentorum Septuaginta aureor hung in aurea moneta, dato, citt seu verius ex vi Inscripti Fori adcitt idque ad videndum et audiendum Te Illo. Citt ad Solucionem praemissae Summae 470 aureor Hung Scripto Eodem assecuratae cum provisionibus, stringi, Pro Quo Citt sis Trno adveniens Paritt et jdltr Respons Datt in Cro Brestl die Nona Mens Martij Ao Dni 1790.

156

Copia citò ex parte Mci
Moszczeński PB con
JW Mniewski RERK
Editae 1790 Ao

Fra 4ta pr Dni Oculi Quadr
Vltr Die 10ma Mensis Martii
Ao Dni 1790

Suscepto

Casimirus Szadkowski de
Oppido Lubraniec Judicij
Crem Brestensis Cujus Edictum ad Bo
na Wiecienin Curiamq Die
hora in Mensem Dom Domestica

12/3 1790

Do Urzędu y xiąg Grodu Przedeckiego Osobiście przyszedłszy
W JPan Ignacy Kamiński Pisarz Grodzki Inowrocławski
w pilności swoiey Zanosi Zaskarżenie w ten Sposob
Iż Zostawszy pociągniony Terminami od WJPan Stani
sława Miniszewskiego o nie jaką Cwikcyą z Dobr Go
styn niegdy W JgPan Jozefa Kamińskiego Oyca Zażalaią
cego się Dziedzicznych w tych jako nie iest ~~do~~ teraźniey
szy Zaskarżaiący Possessyi tak Z tychże do żadney Cwi
kcyi pociągany bydź nie może. Na ten czas dopiero
gdy tęż Dobra Gostynie będą w Possessyi manife
stanta przy wypłaconym Zastawie y położonych w
Dobrach tychże uszkodzeń pretensyi odpowiadać y nad
grodę pretensyi mianych w dochodzeniu ~~y nadgrodze~~
~~nie~~ Oświadcza się Salvis Salvandis

Ignacy Kamiński
Pis. Grod. Inow.

157

Ex pte Mgci Kaminski
cum Mgm Ministerialis
Copia

Mafnis

Fra Pta pt Dm Oculi
Quadrm vdlt Die 12ma
Mensis Martij Ao Dni 1790

Susceptum

29/3 1790

12/3 1790

Do Urzędu y Xiąg Grodzkich Przedeckich osobiście przyszedłszy Wielmożny Imć Pan Roch Soiecki Kawalleryi Narodowey Pułkownik Swoim y Urodzonego Jana Wodzinskiego Ekonoma Swego Imieniem, przychylaiąc się do dawnieyszych Zażaleń Swoich, przed Xięgami Urzędownymi zaniesionych, oraz zapobiegaiąc bespieczenstwu Zdrowia y honoru, Uroczyste przed tymże Urzędem y Xięgami, przeciwko Wielmożnym, Stefanowi Oycu, Kazimierzowi Walentemu, y Franciszkowi Synom, a względnie Braci między Sobą Rodzonym Soieckim, Tomaszowi Lozakowi, y Pracowitemu Janowi Włodarzowi, Czyni Zaskarżenie w następuiącey Osnowie. Prawa Koronne wszelkie bespieczenstwo każdemu ostrzegaiące, a gwałtowności czynienia pod naysurowszym ukaraniem zabroniaiące, ażeby Obywatel naymilszym w Domu Swoim cieszył się pokoiem ustanowiły; lecz te w Obrębach Swoich naruszone zostały; gdy widoczne Onychże pokazało się przestępstwo. Albowiem Wielmożny Imć Pan Stefan Soiecki Oyciec, zapomniawszy wrodzonego affektu, despotycznymi delikatny honor, y Sławę nieskażytelną, Zaklęsłowami lżyć nieprzestaie. Ponowiaią częstokroć gwałtowności, y Onych przymnażaią coraz więcey bezprawnie. Ponosi znaczne pokrzywdzenia Zalący się, y lubo nayprzyzwoitszey Używa powolności nigdy iednak uwolnionym Stać się niemoże. Przerzeczeni bowiem Wielmożni Stefan Oyciec, tudzież Walenty y Franciszek Synowie poważyli się Urodzonego Wodzinskiego Ekonoma w polu bezbronnego kijami zbić, nawet y Jan Włodarz przez Zuchwałość Swoię charapnikiem tegoż Ekonoma uderzyć kilkokrotnie ośmielił się, y bez przyczyny Onegoż poszarpali, /: iako Manifest y Obdukcya Opiewa :/ Takowymi nieukontentowani gwałtowności postępkami, owszem Coraz większych dodawaiąc Uciążliwości wspomnioni Ichmć Panowie Kazimierz, Walenty, y Franciszek Soieccy znayduiący się w Rezydencyi Manifestanta, w przeszłą niedzielę y przyzwoitą odebrawszy

158

brawszy Ludzkość, zamiast ktorey zawdzięczenia
y powinnego Załączemu się jako Stryiowi Urodzo-
nemu podziękowania, wyżey Wyrażonego Urodzone-
go Wodzinskiego Ekonoma Imć Pan Walenty So-
iecki dobytą szablą Imci Pana Kazimierza Soieckie
go własną przez Łozaka przyniesioną w głowę za-
nie usiłował, y w przytomności Załączego się gonit-
Uchylaiącego cięcia w głowę, w podwoy tąż szablą tra-
fił gdyż się Szabla wywinęła, poprawiwszy zas Zama-
chu ieszcze Onegoż w głowę cięć chciał koniecznie, od
ktorego cięcia, pomieniony Wodzinski ręką się za-
słonił y zrucił, y w tęż Rękę znaczną odebrał ranę
takową nie kontentuiąc się gwałtownością skrzy-
wszy się pomieniony Imć Panowie Soiecy trzey Braia
Wszyscy Wzmiankowanego Wodzinskiego bili, szar-
pali, y cięższego tłuczenia byli by nieprzestali, gdyby
Załący się z tąd Ich Onegoż nie wydarł, y dostatecznej
nie dodał mu Obrony, y uchodzić [illegible]roż kazał, w tym
gwałtownym zamięszaniu, y Siebie Stawaiącego [illegible]posza-
motali, y poszarpali z uszczerbkiem zdrowia, naostat-
ek uchodzącego Wodzinskiego na Folwark y dalszego
unikaiącego niebespieczeństwa, Cis Imć Panowie So-
iecy nadzli Folwark, w ktorym go zastawszy znowu
bili, po twarzy posinili, [illegible] iako Oduleya doszernie
zaswiadczaią, y nieochybnie byłby pomieniony Wodzin-
ski większe doznał w pobiciu Siebie gwałtowności
gdyby Ludzie Służący Manifestanta w tymże fol-
warku mieszkaiący od zadania [illegible]dalszych" takowi niebyli wy-
prosili. Domyślić się można przyczyny nieszczęścia
Urodzonego Wodzinskiego, że pokrzywdzony będąc
od Wielmożnych Soieckich w pierwiastkowym Służby
swoiey u Manifestanta przeciągu, zakwitować Onych
do tego Czasu uchylał się. Zakłocenie y gwałtowne po-
stępki z rzeczonym Tomaszem Łozaka w Łosinicu przez
Poddanych z Dobr Wsi Iezierzyna na pijaństwie spo-
tego, z ktorych lubo Ofiarowana Satysfakcya, iednak
Wielmożni Soiecy tymczasowiey na to nieważali, po-
mieniony Tomasz Łozak poźniey po Pana Swego Sta-
nął, że przyniosłszy dobyt oneyże y na Załącego się przy-
ciął Luchwale, y nieochybnie byłby Stawaiącego oka-
leczył, gdyby był Służący Załącego się niesalwował, tą Sa-
mą szablą od Łozaka wziętą Imć Pan Walenty Soiecki wy-

[w Domu własnym zostaiącego [illegible]

ley

29/3 1790

żey Opisane wykonywał gwałtowności. Po wypełnionych wzwyż wyrażonym Sposobem gwałtownych czynnościach Wielmożny Stefan Soiecki Oyciec zamiast naganienia zgwałconego bespieczeństwa, to na tryumf z Synami cieszył się, postępków gwałtownych niestrofował, Owszem wszystkich gwałtowności zamilczał. A iako doznana niewdzięczność y nieuszanowania popełniony występek zagradza drogę wrodzonego Swiadczenia Affektu, przeto ninieyszy Zalący się powszechnym Prawa idący torem /: że od niewdzięcznych dobrodzieystwa uchylaią się :/ w takowey Okoliczności y na Osobie Stawaiącego doswiadczona dolegliwość, y mniey upoważenie Siebie, nie tylko „Sciągnienie ukarania za wzwyż Opisane y podziałane gwałtowności, lecz y o nieważność Cessyi Pracowitey Owy z Dobr Wsi Kęcerzyna Poddaney za Piotrem w Wsi Rębowie w stanie małżenskim będącey, Imci Panu Kazimierzowi Soieckiemu Synowcowi Ustąpioney, tudzież zważaiąc Zalący się po kilkokrotnych gwałtownych czynnościach niepoprawę, owszem przymnażaiące się bezprawia, niewdzięczność y nieuszanowanie, więc wszelką Swoię Substancyą do wolnego /: iako bezpotomny :/ rozrządzenia „zostawia„ przerzeczonych Wielmożnych Soieckich Brata y Synowcow Swoich rodzonych od Uczestnictwa, Oneyże iako na Affekt niezasługuiących uchyla, o co wszystko, iak nayuroczyściey zażala się. Salvis de Jure Salvandis.

Roch Soiecki pkn

159

Magci Soiecki Equitatus
Nationalis Colonelli, cum Ma
gcos Soieckie illatæ.

1790 lu

Fra 6ta pt. Dm Oculi Lud.
Vlt Die 12ma Mensis Martij
Ao Dni 1790mo

Suscepto

29/3 1790

#

12/3 1790

Do Urzędu y Xiąg Grodzkich Starościnskich osobiście
przyszedłszy Ujmsan Roch Soiecki kawaleryi Na
rodowy Pułkownik ucałaiąc uszkodzenie swoie
Uroczyście przeciwko Urodzonemu Janowi Kosso
budzkiemu zażala się w Następuiący Sposob.
Gdy bowiem ninieyszy Manifestant powziął wia
domość o Wieprzach u przerzeczonego Jmci Pana
Kossobudzkiego będących y na przedaż pędzo
nych, wkroczył z nim w Targ ktory przyrzekł
że pomiędzy tym stadem Wieprzy znayduie się
mniszek tylko pięć, zaufawszy rzetelności, wy
dział się za każdą sztukę po Złł Dziewiętnaście
nie spodziewaiąc się żadnego podstępu z uszko
dzeniem Siebie zalący się między ktoremi zna
lazło się Swini nie mnisionych dwadzieścia
y Osm proszczakow piętnastu ktore w rowney
cenie zapłacił wynoszących sztuk Sieden
dziesiąt y trzy z tych za czoło in Nro czterdzie
ści wziął po Złł Siedemnaście Co Inkwizycya
mi dowiedzione będzie, wzywa na świadectwo
tego z Jmsana Kossobudzkiego Manifestant
iż za pozostałe w rachunku Trzydzieści y pięć
braku, dawał po złotych tylko piętnaście za
ktore brał po złotych dziewiętnaście Takowy
zalący się poniosłszy krzywdę iak nayuroczy
ściey przeciwko zwyż wyrażonemu Jmci Pa
nu Kossobudzkiemu uskarża się ofiaruiąc
szkody swoiey dochodzić y nadgrody zastra
tę prawnie szukać ostrzegaiąc poprawy
tego Użalenia Salvis Salvandis

Roch Soiecki pułkownik

160

Mgnus Sirechiczny Imp[illegible]
Kosobucki 27
Mastrus

Fra 6ta pt Dm Oculi Quadragesimae Vdlt Die 12 Mensis Martij Ao Dni 1796mo

Susceptus

29/3 1790

15/3 1790

Jacobus Sigismundus Kretkowski Capit. Praedecen. Ordinis S. Stanislai Eques

Vobis Illmis Andreae Mierzejewski Br. Bilczewa obligatorio Possessorum Cristinae de Dominicowskie Brzezinska ad Illis Mci Brzezinski Colm. Crusvicien. Cnti Relictae Viduae si ad causam praesens spectare vide aris debonis vis quatenus abus ac Summis quibusvis pecunia habita et habenda mandamus ut in Judiis mis Crem. Capit. Praedecen. juxta sui cadem in Dno Bedecen. celebrandis praeter ac perempt. Comparentis ad Instantiam Mci Antonij Mierzejewski Vexilliferi Equitatus Nationalis Coronae Br. Bielczewa haeredis Actae Qui Te in haerem oq. Contractui Certo in obligationem toties mentionatae Br. Bilczewa a se Actae Tibi Mco Mierzejewski Citatae datae et manibus suis subscripti, Cito idq. ad videndum et audiendum Te ad instantaneam levationem Summae tantae quanta ex Eadem Contracta Tibi concernere debebit in obligationem praemissae Br. Bilczewa sibi Actae data per Sententiam Judij nostri Stringi Condescensionem de praemissis Bnis demandari et sibi Actae manda Eadem restitui Caeteraq. pro causae praesentis exigentia Contra Vos statui dicendi et Sententiam Citatae ipsi Sitis Tmo parit. et Judre respondendum Datum in Cro Praedecen. Die 1ma nonis martij ao Dni 1790

Dati eadem inscripti fori

161

Ex Pte mierzejewski
Filij Contra m mierze
iewski Parentem
Judijs Castrensis Praede
cens edictis citis Copiae
1790

Fra Secunda pt Dni
Dni Laetare Quadra
gesimalem videlicet
Die 15 mensis martij
Ao Dni 1790

29/3 1790

15/3 1790

Ad Offm et Acta præsens Castrens Casimiæ Præterens fmke Ve
niens Mus Franciscus Rożnieski Thesaurarius Livoniæ, Prum
Sortis Villæ Dębianki Hæres, obviando inimicitati Substantiæ
Suæ ne in ea aliquam jactura incurrat, jacturam, ac in Eam omni
modo diligentia Sua Solum mtur in eum tenorem: Quia Licet
olim Mus Thadeus Tomaszewski pendente Sufficienti Processu
Super Magio Antonio Rożnieski ad præsens S. hæsaurario Li
voniæ Sui mfntis Parente, Prum Sortis Villæ Dębianki pro
tunc Hærede Possionem alcedictæ Sortis per Offam Feudi
tionem Capesserat, eandemq; in post mentionatus olim Mus
Tomaszewski Contractu Archidatario prælibato Mo Parenti Com
parentis dimiserat, Subsequenti temporis tractu toties dictus
Mus Venientis Parens hanc Sortem in Villa Dębianki suo
mfnti resignaverat, pro demissum itaq; Jus hæreditatis per
Parentem, Onera certo certius ad deportandum Comparens
præsentaneus in Personam Sui Assumpsit, et præinsertum
debitum olim Magi Tomaszewski deputare paratus edi
terat. Sed dum dictus Mus Tomaszewski breviter post
Acquisitum per mfntem Jus hæreditatis Vitam cum morte
Commutavit, proinde Sus Veniens post Subsecuta olim Ma
gi Tomaszewski fata Quinam prætactum Summam pre
vio Omni Securitate Sua exolvere teneretur ignarus exis
stat, resciendo post Sæcula fata ejusd olim Magi Toma
szewski Successores legitimos Substantiam Jus prætenden
tes extitisse, et Jurisq; de remotioribus oris Poloniæ Com
parentes, Idcirco Præfatam Substantiam tuam Spei
debens, præmissam Summam Magæ Hedvigi de Civi
narski olim Mui Thadei Tomaszewski Comti relictæ Viduæ
pro Solutione mentionatæ Summæ Cunctanti et ad Termi
nus suos eandem levare cupienti p. obi metum detrimen
ti Substantiæ Suæ exolvere neglexit, usq; ad resolutionem
Causæ definitionemq; cum Successoribus prætacti olim Magi
Tomaszewski Substantiæ eandem Summam in Actis Su
is hæreditariis manendam expetit. Offerendo se gratiæ
omnimoda Securitatis Sibi mfnti providendæ hanc Sum
mam citra adjudicatam Cui legitime competient exole
turum fore. Ad præsens autem de insubsistentia Termi
norum ad Judicium Castrens Præterens editorum, prætensio
nemq; per Mtam de Venientibus Tomaszewski Summæ
exolvendæ iterum atq; iterum quam solemne protestor Sal
vis Salvandis.

Franciszek Rożnieski

162

G. Rożniecki zne
Infrascripti Mauri
cujus Mau Copia
1790

Fa 2da pt Dm Lectare
Quadrlm pxa Vidit
Die 15 mensis Martij
Ao Dni 1790
Suscepti

29/3 1790

20/3 1790

Stanislaus Augustus Dei Gratia Rex Poloniae Magnus Dux Lithvaniae etc.

Tibi Ipso Laurentio Głuszkowski de Causa infrascripta Personae ac Bonis tuis quatenus Omnibus tum Summis quibusvis pecuniae habitis et habendae Mandamus ut in Judiciis Nostris Terrestribus Brestensibus Cujus prius praeiusve Brestiae Celebrandis praeterea peremptorie Compareas, Ad Instantiam Mgci Michaelis Pulkowski Actoris Qui Te inhaerendo Transfusioni per Gnum Mathiam Pestynski in rem sui Actoris Regnitae seu exhibitae Citatus ad videndum et audiendum Te ad Instantaneam Solutionem Quotae 20. florenorum Polonicorum una cum praeionibus ab ultima quietatione retentis injungi Litis expensas frustranee per Te Causatas Refundi Et id quod Juris ac Justitiae erit conque Te Statui decidi ac Sententiari Datum Brestiae Die 18va Mensis Martii Anno Domini 1790

163

Ex pte Gnsi Sulkowski cum
Gm Głuszkowski Citatis
Edita
Copia

Sabbo pr Dm Lætare
Quadrlm Vdlo Die 20 Mensis
Martij Ao Dni 1790

Susceptum

29/3 1790

20/3 1790

Eschiel Alexander de Moszczenne Moszczenski Brest
cie Capitt.

Tibi Mci Alberto Domaracki Nott Cre ~~[illegible]~~ Cavalier
de Bonis hijs Summisq quibusvis pecuniarijs habitt et haben
vigore Regio et nostra qua hac In pte fungimur Capitt
Authoritte mdamus Ut In Judijs nostris Cre Capitt Brest
Tra Secunda ab hinc prius vel proximius in Cro nostro Celebrand
pnts ac perempte Compareas ad Instar Instigatt Judij
nostri quisq Detur Mci Alberti Popowski Camerij Tris
Brest Cujus Actt Qui ~~[illegible]~~ Inherendo protestacni racone
Infra scrod factt vel faciend Citat idq p Statutione ante
omnia laboriosi Josephi Owrike de Bonis Bodzanowek
profugi ~~[illegible]~~ qui per Citacne apud te arestat et Officio
Aresto Intdatis ac Sumendis ex ipso penis respu damnor
Sibi Actt exinde Causalr et Regestro Specificatt restituend
Seorsiarisq penis ratione Sine literis testimonialibus eunde
laboriosum p te Dominum Adoptionis mulctam quem libet
ex persona Adinvenien ~~[illegible]~~ determinari et declarari
Sis Paritt et Judler respon Datt in Cro Brest ~~[illegible]~~
Die 20 Martij 1790 Ao

164

Copia Cett. Ex Ple
mei Popowski
Corr.

Sabbto pro Dn. Lutarce
Quadlen. vid. Die 20
mensis martij 1790 Ao.

NB odmienia Stanisko
w kopij iak wczory leżna

29/3 1790

20/3 1790 #

Alexander Excell.d de Moszczenne Moszczenski Brestens Cast. Capit.d

Sibi Jnuo Stephano Lubradzki Burgrabio Crey Lancicien. ante hac Sortis certe in bonis Jasiewo arendatorio Possori de Causa Jnfrascro bonisq. suis quibusvis pecum habit. et habend. mandamus. Vt in Judicijs vris [illegible] Crene Brestens Cast. Jferio 2da ab hinc prius v prodimq. juata Suam Ordinationem in Co vro Celebrand. p.ntr.a exempl. Comporeas. ad Jnstantiam Jnse Margarethe de Sprowskie Cz. stynska Relicte Vidue Anteacte in bonis Jasiewo Sortis tradit.rcs & Possestricis Actricis. Que Se inhaerendo, ea omnibus eius facit. seu faciend. vi Jnscripti fori Cit.d. seu potius ad parat. processum parat. Condemnationem in Termino Condescensionis sup. Se obtentam loco pagen. de executionis adcit.d Jdq. ad videnq. et audienq. Se ad Jnstantiam eorum vestro in Judicio Reproductionem Conetus arendatorij inter Se Actricem ab una et Se Cit.d Parte ab altera in Jasiewo die undecima Julij Ao 1786. Re spectu Jenuta Sortis eorund. Brum Conscripta in Manibus suis existentis strigi, quo reproducto calculum de Sorte eiden. p. Se robore Cpti Contractus possesse, reddendum determinari; Comportationem Regrov Proventuum mediante Jstando Juramento. Se subsequendam Jscribi deperditionem Jfemnationum, diuturnae perenes Subditorum et alias fundi exquocunq. fonte emicantes praetensiones bonificandas Senten tiari, litis penas pro Condemnatione sup. Se obtenta irrogandas de mandari, litis expensas eainde Causatas refundi, Caterag. pro Causae Jgens exigentia cong. Se statui et decidi. Proquo Cit.d et aduc Sis Jmo parit.d et Judtr Responsuros Datt. Jn Co Brestens Cast. die quin ta Mens. 7bris 1789. Ao.

Ad Offum ac pitt.m vrm Mosas Michael Sullow.ki Obtulit Offis Gen ad Acticn. et Actis hinc Jngrossen. prenott. Cpiem infrascriptam Ao Gnrdo 1789no die 7mo Mens. 7bris Coram Actis Gen per M.R.D. Dominicum Stanislaum Kowalski de Kobylanka Kobylanski Relat.rem Segnati

Jnsinuat. Post

Orgte de Gen Cpiae hui lis.e Act.a Gen Solicitum et

165

Tauski Wiktor [illegible]
wy Przedaż

Ex pte Infae Pezinskae
conjugum Luboradzkiis Citto
Editae

Copia

Sabbato pt Dni Latare
Quadrim Vltae Die 20ma
Mensis Martij Ao Dni
1790mo

Susceptum

Ex Pte Jnsae Pezinskae
conjugum Luboradzkiis Citto
Citationis

Copia

Probatio

42
30
12

10
4
6
1
25

5 5 25

Poniewaz Niespodzian ani widomy Podatek
Nastąpił Zadosyc Czyniemy y Posyłamy
Pater in Manus Tuas
Wty Za Zd Przepraszamy w Pl. Ze Zadnego
Niemaiąc Uniersału na odebrany List
Domine Comitante Spiritu
Czyniąc Za Dosyc Skarbowi Prytyn
Czynięc Zadosyc [illegible] Zaszumało Stampa

29/3 1790

[illegible]

29/3 1790

Stanislaus Augustus Dei Gratia Rex Poloniae Magnus Dux Lithvaniae etc. 27/3 1790

Vobis Mficis Alberto Parenti Ensifero Bydgostiae tum Antonio Filio Kosinskim, de Personis Bonisq vestris qualiter omnibus mandamus [illegible]

24/3 1790

Stanislaus Augustus Dei Gratia Rex, Poloniae Magnus Dux Lithvaniae Russiae Prussiae, Masoviae

Tibi Adm Rndo in Christo Patri Cirillo Zernicki Ordinis Sti Pauli Primi Eremitae Contus Brdovens Prioris de Causa Infrascripta Bnisq tuis qnlts Omnibus ac Summis quibusvis pecuniis habitis et habenis mds ut in Trno Condnis in Fundo Brum Skarszyn mente Decri Trnis Gostinens se se agitandae pntlts ac peremptorie Comparcas Ad Instantiam Nri Mathiae Kosmowski Pocillatoris Vendens Actis Qui te Inhaerendo Legibus Rni Citt idq ad Videns et Audiens te ad perhibendam fidele testimonium Veritatis in Causa sui Actis Cum Mio Burdzynski se se Vertente stringi. Caeteraq Causae pentis exigentia Conte statui dicidi ac Sententiari Citt sis Igitur Trno penti pariturus et Judlts respensurus Datt in Gostinin Die 26. Mens Februarij 1790. Anno

166

[illegible]

suae Judicialiter Inferendam attentari, et Animadverti, se Actorem prorsus nullius Cul pae reum ab Impetitione vestri Liberari, poenas tam respectu Indebitae vexae, quam omisso propinquiori Ptus Juniv Ladislaviae Foro extraforanee pro Judicijs extrancijs Ptus Lanciae evocationis, ac exinde Causationis supervacanee litis Expensarum vos subesse Censeri, processum tanquam extraforaneum sine poenis Cassari, nihilominus Te Mficum

167

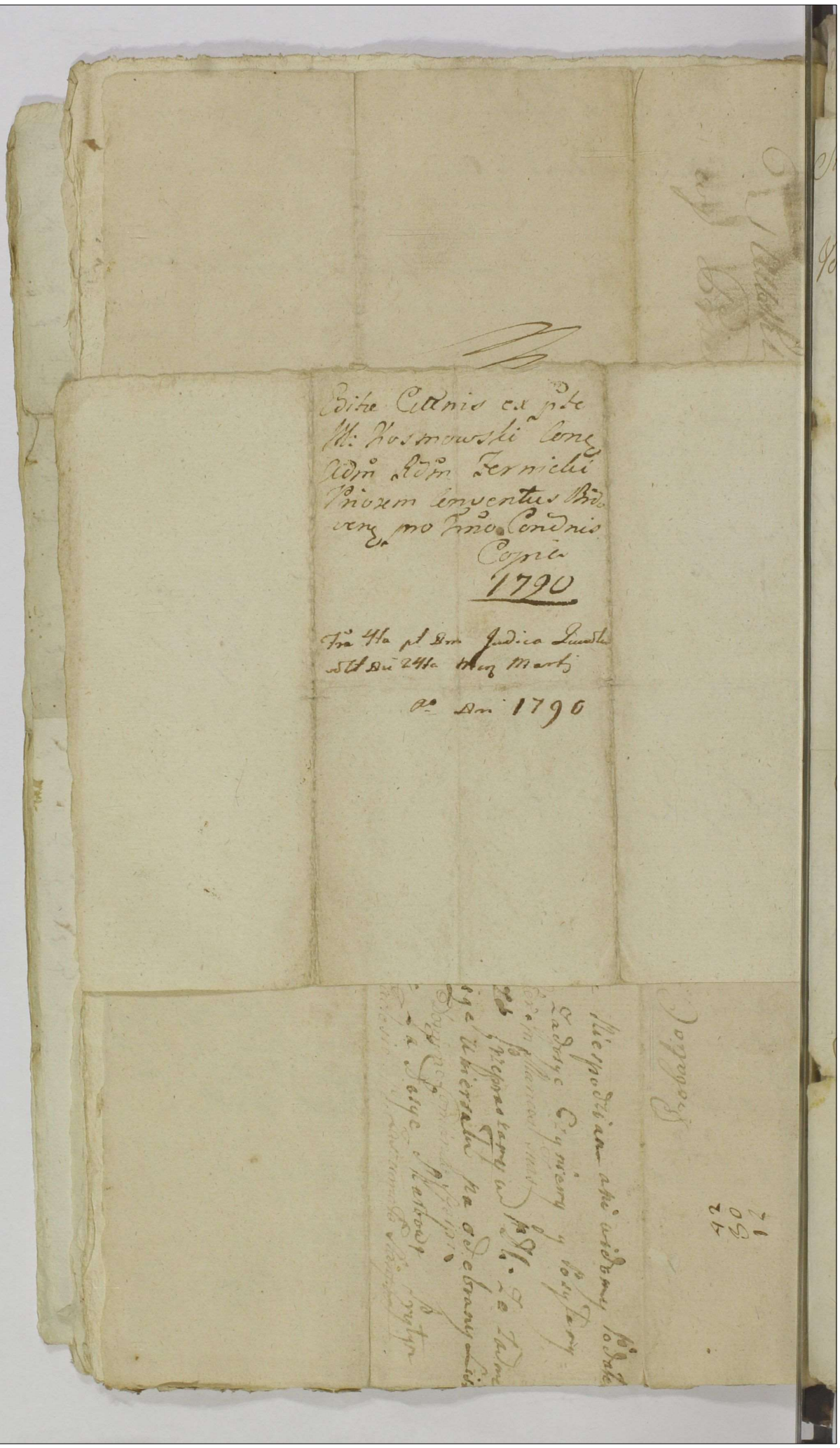

29/3 1790

[illegible]

29/3 1790

Stanislaus Augustus Dei Gratia Rex Poloniae Magnus Dux Lithvaniae etc. 27/3 1790

Vobis Mficis Alberto Parenti Ensifero Bydgostiae tum Antonio Filio Kosinskim, de Personis Bonisq vestris qualiter omnibus mandamus ut In Judicijs nostris Terribus Praestez Cujus vice proxime sua in Cadentia reassumendis et Celebrandis ptr ac peremptorie Compareatis, ad Instantiam Instigatoris Judicij nostri ejusq Delatoris Mfici Michaëlis Mierzyński Dapiferi Bydgostiez Actoris, qui vos pro Imminenti in pleno, Judiciorum ~~[illegible]~~ Terrestrium Praestez reassumptione Inhaerendo Constitutionibus Regni de Vexosis Actoratibus sancitis, tum maonibus suis factis et faciendis, Citat, seu potius ad Incidentiam Causae et Inscriptionum vestri conq se acti, vel é Converso in Regris Judicij nostri dependenti adcitat, ad videndum et audiendum Parabolam sibi adusq Ignotam speciem Cujusdam objecti in se redolentem Termino vestri Comprehensam judicialiter per vos elucidandam Sententia Judicij nostri obligari, explicationem suj a praesupposito quodam facinore in demonstrationem Innocentiae suae judicialiter Inferendam attentari et animadverti, se Actorem prorsus nullius Cul pae recum ab Impetitione vestri Liberari, poenas tam respectu Indebitae vexae, quam omisso propinquiori Ptus Junivladislaviae Foro extraforanee pro Judicijs extrancijs Ptus Lanciez evocationis, ac exinde Causationis supervacanee litis Expensarum vos subesse Censeri, processum tanquam extraforaneum sine poenis Cassari, nihilominus Te Mficum

Antonium Kosiński Filium respectu sibi
Actori discrimen vitae effusione sanguinis
palam ac manifeste oblationis, tam Perso-
nales quam Crimenales pro qualitate de-
menti juste subeundas mereri arbitrari, nec
non itaque distinctas poenas in resarcimentum
confusae ac postpositae jurisdictionis Trno
Juniv. Vladislaviensis unum Corpus cum Pltu B-
stae repraesentans tanquam proximioris, sup-
vobis extendi, Litis expensas compensari, caete-
raque pro opportunitate negotii conae vos statui pro-
ferri ac Pententiari Citamini igitur sitis adveni-
ti Trno parituri et judicialiter responsuri Dat.
Brestiae Ex pt. Fm. S. Matthiae Apli proxa ao Dni 17..
Eoque nomine Inquisitionem assignari.

In Pl. M. Kosiński
Dapiferi Bzdyr
cum Kosińskiego
Citationis Copia

1790 Octmo

Pabbo pt Dni Judicialiter
Dragsm Rdle Dni 27 Mensis
Martii ano Dni 1790

Possessor

29/3 1790

29/3 1790

Stanislaus Augustus Dei Gratia Rex Poloniae &
Vobis GG. Pio Wolski et Michaeli Solski Br. Fajewa
anteactis Antonio ~~Solkowski Moderni~~ Rokicki
Moderno haeredibus de Causa Infrascra Bonisq
Vestris ac Summis quibusvis pecuniariis ha
bitis et habenda gltr obles mandamus ut Coram Nobis
Judicisq Nris Trnbus Brestl. ab hinc prius et proximi
us Brestiae Celebrandae pnltr ac Premptt Compa
reatis ad Instantiam Gsae Marianne de Rudnickie
Ott G. Simonis Radwanski Contis Relictae Viduae
Actt Quae vos adhaerendo Inscrorum debitoreae per
Te G. Wolski Sup Summam Ducentorum Quin
quaginta fl Sibi Actt Regnitae et in Bonis Fajewo
Locatae seu potius ad paratt processum hac in Causa Sup
G. Wolski obtem et paratt Decrum Suspensionis
vacante Jurisdictione Trni Brestl in Ott Crem Covalien latum
paratt Inscrorum p actt Con vos in Regnis Vestris
Judicialibus Loco peragendae Executionis Actt Jdq advidam
et audiendo vos ad Solutionem Suprascrae Summae Du
centorum Quinquaginta flpl Actt Crem Covalien Re
gnitae et aquiae Te G. Rokicki Emundando possessionem
tuam Br. Fajewa Stringi et Compelli ratione ve
ro Scripti manualis Sibi Actt p G. Wolski Possessionem
assecuratae in Bnis Fajewo pt obtem processum dati non
manutentionis penes tam Crumenalibus quam Per
sonalibus Lege praescriptis poniendum declarari
penas in Sublationem processus hoc in Negotio ob
tenti Solvendas decernimus p quo Cstt et Actt Sitis Trno
paritt et Judltr responsuri Datt Brestiae Fra 2da pt
Dominicam Letare Quadrlem pxa Ad. 1790

168

Copia Citt Ex Parte
G Radwanska Con
G Rohicky et Alios
p Judys Trys Brezll

Tra Secunda pt Dcam
Palmiar vide Die 29
mensis martij ao
Dni 1790

29/3 1790

Stanislaus Augustus Dei Gratia Rex Polonia etc

Vobis Mgfis Casimiro Anteacto Judicii Cens Prædecano

[illegible] ad Sortem

29/3 1790

Stanislaus Augustus Dei Gratia Rex Polonia Magnus Dux Lithuaniæ &

Vobis Meis Michaeli Hieronimo bim mis Sulkowski Subdapiferide Lovalien anteacto, et Antonio Rotherti Moderno Brun Tajewa Heredibus, de Causa Jo. fraserà, Personis, Domisq; Vris gnlis ombus ac Summis quibus vis pecuniæ habitis et habend mandamus. Ut in Judicijs Nris Jnribus Brestens Cujus Fra Secunda prius protimiusve abhinc juxta Leges Sententiam legè descriptis hic Brestiæ Celebrand penitus ac perpetuis Compareatis. Ad Jnstantiam Gnosor Stan. isl. Persi et Thomæ ol Gnosi Matthiæ Filiorum Minorennium Reszynskich, et Joannis Borowski ol Gnosi Alberti Borowski cum Gnâ Salomea Reszynska procreati Filij ol vo Gnosi Laurentij Reszynski sterilibus fatis decessi Nepotum et naturalium Succorum in Assa de lege incumbenti, et quidem Mei Stanislai Wyezathowski Regentis Crene Bobrownicen prædicti Gnosi Francisci Reszynski avunculi Germani, et Gnosi Joannis Borowski Gnosi vo Thomæ Reszynski Fratris Germani amitalis Jutorum, agentium, Actr. Qui Vos Jnstendo Complanationi inter ol Quen Mathiam Reszynski Seq. Act abrona, et Mcum Sulkowski Pte ab Altera die 7. mensis Aprilis Ao Dni 1785. contracte, adhærendoq; Maori Suæ ~~postulationi~~ ratione non Satisfactionis eid Complanationi officio Fauli. Citr. Jdq; advidens et audiens Vobis Jnstantanea Solutionem Summæ 3000 fl. P. Domisa Complanatione Salvisque curatè una cum provisionibus Sententia Judicij Nri demandari litis expensas Refundendas declarari, ac pœnas sup Jo Mto Sulkowski Pte et quatenus Complanationis irrogari valeant in virtute Legis extendi, Alteraque pro Causæ hujus exigentia contra Vos statui decidi et Sententiari, Prout Citatis parit. et Judicr justa formandam in Judicio Conclusionem Responsuri Datæ Brestiæ d. 27 Martij Ao Dni 1790.

169

Ex Pte Gnosor Reszynskich et
alior, cont Mcos Kelkowski et
Rokicki Edilis Cittonis
Copia

Fra Ilapt Dni Palmar
vlt die 29 Mensis Mar
tij Ao Dni 1790.

29/3 1790

Stanislaus Augustus Dei Gratia Rex Poloniae etc.
Vobis Mgfus Casimiro Anteacto Judici Crenc. Praedecano
et Paulo Tribuno Crusviciensi Szadokierskim ad Sortem
Zambiccianam in Bonis Villae Cety Sittam Nullo Jure In-
teressantibus de Bonis Vris gnlti Obus ac Summis Qui-
busvis pecunia habitt et habenda Mandamus ut in Judicijs
Nris Terribus Brestt. Cujae Fra Secunda juxta Sui Caden-
tiam Brestiae Celebrandis pnlti ac peremptt Compareatis
Ad Instantiam Gnosae Petronellae de Zambinskie Gnosi Jo-
annis Kaniewski Laesivi Mariti Consortis in Assistentia
Gnosi Casimiri Polichnowski Consanguinei Sui Agentis
Actricis Qui Vos et quidem Gnosa Actrix in Competenti
Authe et Assistentia Inhaerendo Manifestnibus Suis coram
Actis Authem Rmi factis sive faciendis Citat idq ad Viden-
dum et Audiendum Cassatis Quibusvis Transactionibus In-
ter Te, et Gnosum Kaniewski Laesivum Suae Actricis Mari-
tum Intuitu Venditionis et Emptionis Sortis certae Suae
Actricis Haereditariae in Bonis Villae Cety Sittae Uti cum Sum-
mo praejudicio ex rationibus in Judicio inferendis subsecu-
tis se Actricem circa praemissam Sortem Haereditariam
Conservari, in Actoratu vero Vestri contra Gnos Martinum
et Marianinam de Chrzęszczewskie Conges Szadokierskie
et se Actricem pro Judicijs Terribus Juniolae promott.
Incompetentem Actionem declarari. et Id quod Juris erit con-
tra Vos Statui decerni et sententiari Cittmm Igitur Sitis Trnd
paritt et Idlti responsuri Datt Brestiae Die 26 marty 1790.
Si ad causam praesentem Spectare Videaris

170

Copia Citationis ex pte
Gnosae de Zgombiskie
Kawiecka contra Incos
Szadokierskie pro Quo
Tribus Presentibus Cuius

1790.

Fra Secunda pro Dno
Palmar vidz die 29 mensis
martij 1790 Anno

29/3 1790

Stanislaus Augustus Dei Gratia Rex Poloniae Magnus Dux Lithvaniae Russiae Prussiae &c.

Tibi Mgcae Hedvigi de Swiniarskie ôt Mgci Thadaei Tomaszewski Conti Relictae Viduae Bonorum Łączawna vigore Juris Aditalitij Possestrici, tum Successoribus ejusq Mgci Thadaei Tomaszewski, de Causa infra scripta Bonisq vestris gnlr embus ac Summis quibusvis pecuniis habitis et habenis mds, ut in Judicijs nostris Terribus Brestiae Cujae Feria Secunda abhinc prius vel proximius Brestiae vigore Legis juxta suam Cadentiam celebranda pttr ac peremptorie compareas. Ad Instantiam Mcorum Josephi Venatoris Koscianen Theophilae Gnosi Antonij Gostynski, Franciscae Gnosi itaq Josephi Gostynski Contus Lymarum, et Mariannae Virginis Łąckich, Fratris et Sororum inter se gnorum olim Gnosi Joannis Łącki Fratris gnri Successorum Naturalium Dei vos, et quidem Maritate in Maritorum Virgo vero in Fratris prali autho et assistentia, insistendo Documentis Causam praesentem juvantibus Citant seu potius ad paratos anteriores Trnos paratum Processum paratt Decretum Castrum Praedecem Remissionis Causae inter se aut ab una, et Te Mca Tomaszewska parte ab altera prolatum adcitant ad videndum et audiendum Te M. Tomaszewska emundando Possessionem Tui ad solutionem Summae Octo Millium Centum quinquaginta unius Florenorum p ôt nominatum Mgcum Thadaeum Tomaszewski a superius exarato Gnoso Joanne Łącki varijs temporibus ut Documenta edocebunt una cum Provisionibus Stringi Poenas in Sublationem Condemnationis Castrum Gnesnen decerni, Caeteraq pro Causae istius exigentia juxta poenae Conclusionem Sententiari. Sitis Trno paratt et Judlr respon. Datum Brestiae Die 22 Mensis Martij Anno Dni 1790.

171

Copia Litt ex pto MM.
Łęckich et Gostyn-
skich coz M. Toma-
szewska. 1790.

Fr. Zele pt Dor Palma-
ner volt Die 29no Mense
Martij Ao Dni
1790

29/3 1790

Stanislaus Augustus DEI Gratia Rex Poloniae Magnus Dux Lithvaniae &c

Tibi Gnoso Ignatio Ujazdowski Brum Zbiewo Jor et Sortis Szczecina Haeredi de his ac alijs Bonis Tuis gnaliter Omnibus tum Summis quibusvis pecun habitis et habendis mandamus ut in Judicijs Nris Terribus Brestien Cujae ab hinc prius et proximius Brestiae juxta Suam Cadentiam Celebrand prtr ac peremptorie Compareas. Ad Instantiam Magu Joannis de Wardężyn Wardęski Notarji Cen Praedecen Brum Zbiewo Nor Haeredis Actoris Qui te inhaerendo Documentis Suis Causam Ben Juvantibus tum quoq insistendo Mafaoni Suae Coram Actis Authcis Regni factae vel faciend Citt Seu potius ad inscriptiones quasvis tam Sui Actt Contra Te quam e converso Tui contra Se Actt in Regni Nris Judicjalibus procurand Ad Citt idq ad videndum et Audiend Condescensionem in Ordine Dislimitationis Supraescriptorum Brum Zbiewo Nor Sui Actt Haereditariorum a Bonis Supradictis Zbiewo Jor itidem Tuis Haereditarjis Judicji Campestris ad Fundum Controversum assignari et Lasce Haereditates Binas Observatis Solennitatibus in talibus Circumstantijs Observari Solitis dislimitandas censeri ad Citationem Collateralium et Quorum negotium exigerit Sibi Actori Concedi Caeteraq pro exigentia negotij Statui et Sententiari quare Citt Sis Trno advenienti Paritt et Judicjaliter Responsurus Datt Brestiae Fra Secunda post Dominicam Palmarum proxima Anno Domini 1790.

172

Capte M. Wordzski
cenz G. Uiazdorski
Cib Copia

Frâ Zela pt Dni Palma
rum volt Dni 29 Mensis
Martij Rte Dni
1790

29/3 1790

Stanislaus Augustus DEI Gratia Rex Poloniae, Magnus Dux Lithuaniae etc.

Tibi Mco Joanni Wardęski „Nott. Praec." Brum Zbiiewa Minor haeredi, de his ac aliis Bonis tuis gntr omnibus, summisq' quibusvis pecunie habitt et habenae mdmus, ut in Judiis Nris Trrbus Brestt Cujus ab hinc prius et proxius Brestiae sua in Cadentia celebranae pntr ac peremptt Compareas, Ad Instaam Gsi Ignatii Uiazdowski Brum Zbiiewa Major et Sortium Szczecina haeredis Actt, Qui Te in haerendo Documentis suis Causam hanc fulciene, tum Signis Granialibus, ac aliis probaonibus, Maonibusq' factt sive faciene Citat, seu potius ad Inscrones quasvis, tam sui Actt cone Te quam e Converso tui cone Actt in Rgris nris Judlibus procurandas adcitt idq' ad videne et audiene Condscionem fine Dislimitaonis dictor Brum Zbiiewa jor sui Actt haereditt a Bonis suprascris Zbiiewo Nor tuis similiter haereditt Judicii Campestris ad fundum Controversum assignari, Pmissasq' haereditates binas observatis Solennitatibus de Lege incumbentibus distinguenda Censeri, Adcitaonem Collateralium et quor negotium exigerit Sibi Actt concedi, Comportaonem Documentt Granies evincene [illegible] scilicet [illegible] nem [illegible] Borrr ad Bona Zbiiewo jor pertinen [illegible] Zbiiewo tam [illegible] Te usitator [illegible] Actt Pcustodiri, usus fructus ex Exsce perceptt pro re Actt bonificane Tibi intimari Caetera juxta exigentiam negotii ac Conclusionum postulata cone Te statui et decidi, Pro quo Citt et adcitt Sis Trno paritt et judltr respone, Datt Brestiae Die 29. Mene Martii Ao Dni 1790.

173

[illegible] Ste Tsi Uiazdowskie
cone Gm Wardęski pro
Judiis Tribus Brestt Lyz
Litt Copia
1790. Ao

Fra 2da pt Dcam Palmar
vidlt Die 29. Mense Martii
Ao Dni 1790. In Cro Praec
Suscepttt.

29/3 1790

Jacobus Sigismundus bimi Mnis a Wrettowy Wrettowski Pdecessor etc Capitaneus. Insignis Sti Stanislaj Equs

Tibi Spectabili Michaeli Hieronimo bimi Mnis Pdicensi de Persona Domini Tui gnati Obus ac Summis Pribussi penes habitt et habendis ut in Judijs Mnis Orrbus. Presentj Copia Trã secunda fusta-ni Cadentiam Brestiæ Celebrandi gnati ac peremptr. Compareas. Ad Instantiam Spectabilis Antonij Pekidi Drm Villæ Zajecza Hæredis Attorij Tui Te inhærendo Documentis Causam gnæne Juvantibus, tum in-gressi coram Acbis Audientiæ Drm facti. sive Sententiæ Citat. seu potius ad paratum Verum Judicij Tui Jurisdictionem Vacante protune Jurisdictione presenti Tui Incat cujæ prolatum Decitat Pg ad Pdendum et Audiendum Te ante Consea ad Comportationem et Restitutionem Documentorum Videlicet. Scriptorum Recersalium Unius. Super Beneficium ex pectata Summa Quindecem millium Florenorum Polonicalium ex Pretio eorundem Drm Zajecza. provenientium. Alterius. Super summam Trium Millium Quadringentorum Sexaginta Sex Florenorum Polonicorum Parisij temporis per Dm Sulkowski a se Actore perceptorum Pertij dein Super Summam Centorum Florenorum Polonicorum gnæ Stebecki ex mandato Tui exhibit. nec non Extractuum videlicet Quietationum de persolutis Summis ex Pretio Suprascripti Zajecze. tam Mgco Brzecki Pretuno Cracoviensi gm et Pro Pempticonali Adjudicatj, tum quoq complemi certe cum Magca Wenda pra facti. Quæ hæce Documenta in Judijs Orrbus Janistaq circa Agitationem Causæ. per se actorem exposita fuerant, per Dm autem Pmissum Konecki negatur quo. fine Sunt recepta. et sibi actori non restituta, instanter Obtinendi. Quibus repositis attenta Transactionibus. utpote contractu Venditionis et Resignatione Intuita præmissorum Drm Villæ Zajecza. Emptionis et Venditionis secum actore Initis et confectis Pprog Dato et accepto Solidatis et ex inde rebus perpetuitatis mente Legis quæ antibus. Bonas respectu earundem Transactionum Celle infrascriptis et in Dubium provocationis Super de extendi Standumq eisdem in-fundamento Constitutionis Anni 176 Dei declarari Quibus in Sui robore illæse manendis declaratis manifestius Deo contra eadem per-De Dm Sulkowski Statuta ac Terminis Institutis Cassatis De ad Obligationem Onerum hæcce Bona Zajecza Adscientium partim per-se actorem Pt Plenariam Convictionem Sui gnose Sulkowski deportatis partim ad hæc ad exolvendum in Fundo relictorum Adigi. Qua Subsecuta Obligudatione De ad recognoscendam Quietationem de totali Summa Pacty Compactati pro re actoris Officij, Causamq hanc juste

nexum

174

Nexum Documentorum et Probationes inferendas plenarie decidi et resolvi. Citti igitur sis Trno parill et filtr responsurus. Datt Brestiae Die Vigesimo Septimo Martij Ao Dni 1790.

Copia Citnis ex pte Gnosi Rokicki contra Gm Sulkowski pro Jure Trri bus Brestt Cujie.

1790.

Fra Secunda pt Dm Palma runs Vdlt Die 29. mens Martij Ao Dni 1790.

Stanislaus Augustus Dei Gratia Rex Poloniae Etc. 29/3 1790

Vobis mūs Adamo, Cristinae de Bielickie primi olim Gsi Bartholomaei Bukowski Secundi ad pens alias Invicem Conjugibus Kędrzyńskim Dapiferis Livoniae, mathaeo, Paulo, Bukowskim, olim Gsi Bartholomaei Bukowski Filiis de Causa infrascra Bonisq vestris ac Summis gnaliter omnibus mandamus, ut in Judiciis nostris Trribus Brestenę Cujaviae Feria Secunda prius vel pximius juxta Sui Cadentiam Lege designatam Brestiae Celebrandis pltr ac peremptorie Comparcatis, ad Instantiam Gsorum Pauli Bogdanski et mariannae Wodecka Gsi Josephi Wodecki Filiae Virginis an assa Gsi Bogdanski Consanguinei Actorum, Qui vos, et quidem qui assa Indigentes, Inhaerendo Documentis Suis Causam pseng juvanę Revificando Vobis Causam et actionem Judiciariam ad paratos Originales Trnos, parata Decra paratas Condemnaones, paratam Prorogaonem, paratam Transfusionem per Gsum Josephum Wodecki in Rem Sui Actis Recognitis Citant seu potius adcitant ad videndum et audiendum Vos ad Solutionem Summarum Binarum Unius Trium millium Flor alterius Quadringentorum itiae Flonnę Pol una cum Provisione, Decris adjudicatis Emundando Sortem Gsi Thomae Rozniecki Haeredis uti in Possessionem vestri Cittor traditam Stringi, in Sublaonem Processus Super Eodę Gso Rozniecki plenarie perducti poenas tam pro Condemnaonibus, ac Contraventionis Decrorum pvenienę Bonificaonem ad mentem Legis praestandam demandari Litis expensas refundi, Caeteraq juxta formandam Conclusionem in Judicio Statui Sitis Trno parituri et Judicialiter responsuri. Datum Brestiae die 16 menę martij 1790.

175

Copia Citt ex pte Gci
Bogdanski cong mm
Kędrzyńskie pro Jud
Tribun Brestiz Cujus

1790

Fra Gle pt Dni Palmarum
vltt Dni 29na Mensis Mar
tij Ao Dni 1790.

29/3 1790

Petrus Augustus Dei Gratia Rex Poloniæ etc.

Vobis Igitur Josepho Ensperg Cancellario et Martino Zamperla Juratis Minorennium Orbis germani Jarnovelium, tum Constantiæ Torrella ex Apolonia Filiis Minorennibus Lorenzi germani Jarnovelium Olim Magni Vincentij Jarnovelli Zamperla Juratis Filiabus, vtpote non Magis Natorio Zmeski Salutem. Cum Coadiutor Testamentarius Testamentarius Testamentarius

Occupatarum Sua in circumferentia existentium demandari, in
Ordineq Reddendi Calculi de perceptis Proventibus, tam ex Borr
disvenditis, qm in Cineres combustis, ac pro Alijs Artificijs e
boratis, Condescensionem Assignari, in Omnibusq intervenie
tijs et Occurentijs Causam praesentem decidi et Assopiri, Ba
nas in Sublaonem Obtenti Processus mente Legis extendi,
Caeteraq juxta Formandam Conclusionem Adjudicari pro
quo Cittmni Sitis Trno pariturict Jdltr responsuri Datt ~~in Gr~~
~~stinin~~ Brestae Die Quinta Mensis Januarij Ano Dni 1790.

Gu. Stubicki
M. Jarnowski
Brestt Cujae
Tribus

1790.

Fra Jda pt Dni Palmarum
vdlt Die 29na Mensis Martij
Ao Dni 1790.

91 1790

31/3 1790

Actum in Fundo Bonorum Villæ Osno Podlesne Prædioq ibidem sito ad Bona principaliora Wierzbie Illustris Magnifici Comitis Sierakowski Castellani Plocensis Ordinum Regni Equitis hæreditaria spectanę Feria Secunda post Dominicam Judica Quadragesimalem proxima, videlicet Die Vigesima Secunda Mensis Martij, Anno Domini Millesimô Septingentesimô, Nonagesimô. In præsentia Gnosorum ac Nobilium, Jacobi Sierakowski, Francisci Woyna, et ejusdem nominis Borkowski aliorumq plurimorum variæ Conditionis Hominum Actui præsenti adstantium, necnon Mnlis Rni Gnlis Providi Simonis Michalski de Villa Sąempolinko Autchci et Jurati Actum præsentem Acclamantis.

Offm Castren Capnle Prædecenę Commissoriatus Condrle infrasubscrum, in Terno hodierno :/ tam vigore Decreti Castrenę Prædecenę Fra Secunda ante Festum Nativitatis Sancti Joannis Baptistæ videlicet Die Vigesima Secunda Mensis Junij Ao proxe elapso Millmo Septingmo Octuagmo Nono, Inter Illrem Magcum Maximilianum Comitem Sierakowski Castellanum Plocen Ordm Rni Equitem Actorem et Citatum ab una, tum Magcum Antonium Wolski, Tribunum Juniuladislavienę Dominum Citatum et Actorem, atq Honestum Martinum Sculletum Actorem pte ab altera prolati :/ Quo mediante Combinatis Ptium Actoratibus et reatibus respectu attentarum Violentiarum, aliorumq peractorum damnorum Condescensio Judicij sui, seu Gnosi Burgrabij aut Commissarij Jurati mutuo Ptium Sumptu ad Bona Osno Podlesne pro die prima Septembris Anni ejusdem adinventa. Cui Judicio Sive Gnoso Burgrabio, aut Commissario Occasione præmissarum violentiarum per Utrasq Partes mutuo Sibi intentall, ad tenorem Trnorum et mfaonum Sive Protestaonum Ptium Utrarumq pro justo et æquo adhibitis Omnibus Solennitatibus in talibus Circumstantijs adhiberi solitis disjudicao et moderatio est demandata. Cui decisioni Partes præmissæ Sub pœna Bannionis illo in Trno Coram eodem Offo Condescensuro Super Parte Contraveniente publicanda parere et Acquiescere sunt

obstrictæ

177

Obstrictæ. Pro quo Condescensionis Trno Adut
/: Quos negotium exigerit :/ injuncta; latuis præmi
Decro in se edisserente. Tum robore Limitaonum
quidem primæ Die Prima Septembris Anni præter
psi in Fundo altedictorum Bonorum Osno Podle
inr prædictas Partes Secum agentes per Offa d
Capnealia Prædecenę Burgarbiale et Commissariale
hibitæ Actisq Castrenę Prædecenę Feria Secunda
in Vigilia Festi Sancti Michaelis Archangeli
licet die Vigesima Octava Mensis Septembris
illiusmet Millesimi Septingmi Octuagmi Non
subalternæ in Fundo prærecensitorum Brum Vill
Osno Podlesne Fra Quarta post Fm Omnium San
rum vidlt die Quarta Mensis Novembris Ao quo
pra per eadem Offa Condescensorialia subsecutæ
ijsdem Castrenę Prædecenę Oblatuatarum, ac deni
Prorogaonis ultimariæ Die Undecima Mensis De
bris Anni ejusdem Millmi Septingmi Octuagesi
noni in Przedecz datuatæ, et per Offm suum emana
tæ, ad Actaq prædicta Castrenę Capnealia Prædec
Sabbatho post Dominicam Reminiscere Quadrag
proximo, videlicet Die Sexta Mensis Martij Ao
renti Millmo Septingmo Nonagmo per Oblatam
porrectæ, Coincidenti, in Fundum prærecensitorum
norum Villæ Osno Podlesne Id Offm Condescensor
pro hocce Termino hodierno ex Supra expuncta
rogaone emanato Condescendendo, fundataq per
prascrum Mnlem Rni Gnlem Providum Simonem
Michalski de Villa Sampolinko Auctcum et Iur
tum Iurisdictione Partes ad sui Comparendum
clamare intimavit. Quibus et quidem Illri Mag
Comite in Maykowy Sierakowski Castellano Ploc
Ordinum Rni Equite Actore et Citato per Gnosu
cobum Sierakowski infirmitatis Nuntium, M
Antonio Wolski Tribuno Iunioladislavienę Cit
et Actore pntr, Honesto Martino Harmell Sa
to Svinogacenę Actore pntr. Teneri Illrm Mgu
Comitem Sierakowski Castellanum Plocenę Sufficien
rem inscribere Comparitionem Offm Condescensorial
Censet instantanee. Et quoniam loco Sufficientiori
per Illrm

91. 1400

per Illrem Mcum Comitem Sierakowski Castellanum Plocen. inscribendae Comparitionis, Gnosus Jacobus Sierakowski Communicatis Mco Wolski Tribuno Juni vladislavien. Literis ad se per praelibatum Illrem Mcum Castellanum Plocen. die Decima Quarta Mensis praesen. Martij Anno Currenti directis infirmitatem sui denuntiantibus, in quarum fundamento Idem Gnosus Sierakowski dilaonem infirmitatis Eidem Illri Mco Castellano Plocen. Principali suo ab Offo praesenti Condescensoriali concedendam exposcit, et Super praemissam Illiusmet Illris Magci Castellani Plocen. realem Infirmitatem Juramentum judr Offert. Proinde Offm Condescensoriale ad praestandum id Juramentum super hancce infirmitatem Illris Magci Castellani Plocen. Eundem Gnosum Sierakowski Nuntium et Delatorem admittit in eam Juramenti Rotham, prout Illris Mcus Sierakowski Castellanus Plocen. verè infirmus extat, et de Ipsius infirmitate veram habet notitiam, Actumq Condescensionis praesen. in Trno hodierno Coincidentes attentare non valet, Deo Ipsum adjuvante. Et additur Mnlis Regni Gnlis Offij sui Condrlis Apparitor. Praestitit tactis duobus digitis ad Imaginem Crucifixi Domini nostri Jesu Christi in attendentia Partis Citatae simul et Actoreae, Idcirco satisfactione adinventa Offum praesens Condrle praeinsertam dilaonem infirmitatis mente Legis concessibilem Eidem Illri Magco Comiti Sierakowski Castellano Plocen. Ordinum Rni Equiti dat et Concedit. Causamq "Plenter" Offm Condrle; ad Judicium Castren. Capnle Praedecen. plenum cum toto ejus effectu remittit. Et Conservatur Trnus Partibus inibidem Comparendi et respondendi peremptorius. Decreti praesen. robore.

Dominicus à Rożnieczyce Gogołowe Rożniecki
Commissarius Castren. Capnlis Praedec. Juratus m. p.

178

Inter Illmum Nuum Sieraboz
Castellanum Plocens ab una, et
Nuum Wolski Tribunum Jun
vladislaviens et alios, "pro" ab alien
in Fundo Brum Villa Osno Pos
lesne agitt, Decretum.

1790 Ao

Fra 4ta pt Dni Palmar vdlt
Die Dnica Mens Martij Ao
Dni 1790

Ad Offer aspoltr ons G Adamus Zulicki Obtulit Offio Gren Decrum
Condte in Fundo Brum Osno Podlesne gratam tenoris Sequentis

Jnserl Orgt

Orgte od Spirit Decri hic circa Acta Gren relictum est

9/4 1790

Stanislaus Augustus Dei Gratia Rex Poloniae Magnus Dux Lit. 8/4 1790

Tibi Mgco Michaeli Zagerski Sae Rae Mtis Suecamae de Causa infrascripta ac Bonis
tuis gnlis omnibus mandamus ut In Judiciis Mis Terrestri Brestiae Cujus juxta sui Ca
donam Celebrandae pnter ac peremptorie Compareas ad Instantiam Jm. Gaspari Comitis
a Gera Skarbek Cavaleriae Nati Rothmagistri Actis Qui Te inhaerendo Massam
factae vel faciendae Citi ad videndae et Audiendae admisso Actore ad Comprobationem Jurato
riam pro non majorem Quotam quam Centum Sexaginta Quatuor Aur. hung.
a te Contraxerat; Scriptum Manuale in Blanca nuda per Actis, tibi cum Subscriptione in Bo
na fiducia tradita per te sup Summam Novem Millium flor. Pol., nunquam
per te Actis in hac quantitate Enumeratam Inscriptum et Actis Cronae
Praedicae Oblatuatum Cassari, Levationem Quotae Centum Sexaginta Quatuor
Aur. hung. per Actis a te perceptam Tibi demandari; Poenas
pro quo Intererit sup te extendi Quare Citi ies pariter et Judex respondere
Datae Brestiae Feria Tertia post Festa Solemnia Sacri Paschatis
pro Sa A D 1790.

179

Ex Pte Sm Skarbek Conc
M Zagerski Copia

Fo 5o post Festa Solennia
Sacri Paschatis videlt Die
8 mensis Aprilis A D 1790

Lusceptis

9/4 1790

Stanislaus Augustus DEI Gratia Rex Poloniae Magnus Dux Lithvaniae &c

8/4 1790

Stanislaus Augustus DEI gratia Rex Poloniae

Tibi Gso Josepho Łaski Bonorum Broniszewa haeredi, de Persona Bonisq; tuis qualiter omnibus mandamus, ut in Judiciis nostris Terribus Brestens proxe sua in Cadentia celebrand ptr ac peremptorie compareas ad Instantiam Gsi Andreae Paprowicz Actoris, qui te inhaerendo anterioribus Mavonibus ac Terminis ad paratum Processum loco peragendae Executionis citat et adcitat ad videnda et audienda ad solutionem Summae Octuginta Septuginta Flor: Polon: una cum Provisionibus stringi, poenas in sublationem Processus super te extend Litis Expensas compensari. Cateraq; pro exigentia Legis con te statui, decerni, et sententiari. Citaris igit et ad Terminum Tibi in ante edit adcitaris, sis pariturus, et Judicialiter responsurus. Datt Brestiae Fa 2da post Fm S. Josephi proxima Anno Dni 1790.

180

Expte G. Paprowicz con
Gm Lzki Cil
Copia

Fra 5ta pt Festa Solennia
Sacri Paschalis ad Die
9va Mensis Aprilis Ao Dni
1790

9/4 1790

Stanislaus Augustus D.G. Gratia Rex Poloniæ Magnus Dux Lithuaniæ &c

Vobis Illis Nobis Maximiliano Sieradzki Alm. Ducatus Cujavien. Dignum Palatinor Equiti Bm Wierzbicæ Onæ Vidzgnego Bzmu Thelonearchæ Jus Jacobo Sieradzki Scribæ quæstur. et Stanislao seu alterius Mis Locatis Ejusdem Dnis Commissariis &c Omnibus mandamus, ut in Judijs Mis Terrestrib. Brestens. Cujus Loci Radzieiowice Celebrandis, vltro aspercas pld. Compariatis Mei Assessores Magnificos Bm Sinogaczowskij Thelonearchæ Ord. Justam Ignatij Skarszewski Actor Qui Possessionem Vestigiorum Justæ et Famosæ Cædis alijsq. Latronibus suis ex loco delicti Adsecutus potuit ad parata quæstionis Juramenta quemadmodum Convictionem habentis Actis adversus et Reos Cæsos Scribarum et Ejusdem ad reputationem Litterarum Missilium a Illustr. Almo Duce vri Actore Petro Gotard per Officium de mandari Petitas sup Vobis Jm Almo et Jacobi Sieradzkich Locatis me in Judijs Sinogaczowskich Curiæ pacis Actor Locationis Hominis sui Cæsi Jm Sieradzkiego Albi Placen. Locatio agros in Dyspositione Sinogaczowskich existentes Granicialium Carationis, Signor Granicialium in Arbor Possessionis et eorum per passus Bm Wierzbicæ Cambustarum, Dyspositionis, Jurisdor Sinogaczowskich per Jacobi Sieradzkich Scribam quæstualem et Locatelli Ejusdem Bm Wierzbia cum omnibus Labditis Bm Brzeg, Ryn, et Wierzbie, ac Holandis Actis ad Eas Bz Spectantibus armata manu supervinquitationis, supervinasionis Ador Sinogaczowskich contra Multiplices explosionis Actoreo nis ac alior Inconvenientiar Inquisitis Causas perpetrationis tam Personalis quam Crumenalis extendens Decerni Statutionem p. Dnos Alm. Labsi Bojarskich Lubtele ac alior Omnium violentiis Cædis de nominibus et Cognominibus Reos Bzgo Reges Convictos Qui Cum Actore apud te Jm Heredum instanti Demandari, Statutos Pœnis Indictis Qualitate Convictis subsequi Judiari, Bonificati Singulor Damnor et Actis adjudicari Actoreq. justa Condemnem ponens Judicium meum Actus quod et Jtis responsi Dato Radzieiowice Die 7mo Aprilis 1790 Ao

181

Ex pte Mgie Mierzeg[illegible]
cong JM. Sierakowskiego
Editae

Copia

Fra bta pt Fta Solennia
Sacri Paschatis Vdlt Die 9na
Mens Aprilis Ano Dni 1790.

Susceptum.

9/4 1790

Actum in fundo Bonorum Kuczyce Feria Quarta post Festa Solennia Sacri Pashatis, idest Die Septima Mensis Aprilis, Anno Domini Millesimo Septingentesimô Nonagesimô.

Officium infrascrum Burgrabiale Crę Prædecenę robore Decreti in Judiis Crenę Prædecenę Die 14. Menę Martii Annô ad præsens currenti Jnr Gsum Paulum Bogdański Actt et Litt ab una tum Mcum Bogumillum Pomorski Litt et Actt pte ab altera prolati, ad mutuos Ptium Actoratus Condscionem Gsi Burgrabii sive Commissarii jurati mutuo earunę Ptium sumptu conducendi in fundum dictor Brum Kuczyce pro Die horna injungentis, condescensuroq' Officiali Ptium pmissar ad mentem Trnor et Maonum, nihil intactum et irresolutum relinquendo, præviis /: si necessitas exigerit :/ educendis Inquisionibus, et a quo necesse erit excipiendis juramentis disjudicaonem, satisfaonis cui quanta et pro quo juste debebit injunctionem, Trnor pfixionem, rigor annexionem, ac totius Causæ hujusce decisionem pcommittentis Ptesq' ad parendum decisioni sub pœna Bannis illo in Trno publicanda obstringentis, liberamq' adcitaonem quor negotium exigerit concedentis, virtute itaq' pinserti Dcri latius suo in Extractu canentis, ad affectaonem et requisionem Mci Pomorski in fundum recensitor Brum Kuczyce die horna in Actu contenta condescendit, Jurisdionem suam in Præsentia Mcor ac Gsor Maximi Pomorski Thesaurarii Prædecenę, Joannis Nepomuceni Kosiński Regentis Crę Prædecenę, Xaverii Kraśnicki, Joannis et Josephi Wolskich ac alior Actui pte assistentiam pbentium voce sonorosa Mlis Rni Glis Providi Jacobi Buliński de Skarbanowo authenę et jurati fundavit, taliterq' fundata ac omni securitate Actibus officiosis congrua provisa, Ptes ad inscribendam Comparionem obstringit, Quæ et quiæ Mcus Bogumillus Pomorski Thesaurariæ Prædecenę Actt et Litt pntr comparuit; Quoniam vo Gsus Paulus Bogdański Litt et Actt pte in Trno disparet, Proinde super eoę non Comparente in lucro tam decernendæ pœnalitatis respu Contraventionis Dcro, ac temere instituti Actoratus, quam injungendæ Soluonis Quotæ

182

Quinquaginta flę polę pro habitaõne in Bonis Kuczyce concessa ab eoę Gsõ Bogdański provenientis, permittitur Condmnatio, idq sub pœna Bannis, quæ decernit additu et remittitur. Publicavit Mlis Officio suo adstans. Post quam modo pmisso in frequentia multor hnum public tam Bannis pœnam, Causam hanc cum toto ejus effect ad Illrem Mcum Capitt Cre Prædecene sive ejus Officium pro facienda Execuõne remisit remittitq pſentibus, A hujusce robore.

Ignatius Uiazdowski Burgrabius Cre Præ
mpria

Super Gio Bogdan
ski in Fundo Brun
kuczyc Obtenta
Condemnatio

Ad offm ce prnstr rens Infus Adamus Zulicki Nne cujus in
ter est Obtulit offo Pene ad acticandum ce Actis hisce ingros
sandum perrexit Condemnaonem in Trno Condescene in Fundo Brn
Kuczyce "agitato" super pte introcontenta Obtentam detenere sequenti

/: Inscribatur Originale :/

Orgnle vro ejusdem hic circa Acta Pene relictum est

26. 1790

13/4 1790

Stanislaus Augustus Dei Gratia Rex Poloniae Magnus Dux Lithvaniae Russiae, Prussiae, Samogitiae etc.

Vobis Gsis Constantino Parenti et Thomae Filio Stępkoskim de Personis Pmisque Vris glr omnibus ac Summis quibusvis habitis et habendis mdmus. Ut in Judiis Tribus Bresl Cujus pxa ab hinc Radziejae celebrandae pntr ac peremptr Comparatis. Ad Instantiam Infidelis Salamonis Harinowicz Incolae ac Mercatoris Petricoviae Act. Qui vos in Assistentia Illris Mci Casimiri Bogatko Castellani Crusci Ordinis Sctae Stanislai Equitis inhaerens Scro certo Manuali tum Documentis Causam pfem evincens ac Mgfoni facta Cit. sed potius ad parat. Decrum Recommissionis paratam Condemnationem in Offio Crae Radziejae obtentam Adcit. ad vidae et audiendum vos ad Solvendam Summam primae Quinquagesimae Septem Aureor hungaricalis Scro certo Manuali in Stankowo die Decima Sexta Febr Ao 1786. Datum ad Solvendam una cum Provisione assecuratae alterius Novem Aureor hungrae secutante, quanta ex Processu in Judio reproducendum et Jurto evincendis debebit, una cum Provisionibus non referens se unus ad alium Stringi et compelli, Sed potius Te Gm Parentem uti circa credita Mercimonia Gso Filio et Datam ab Eodem sibi assecurationem, verbaliter Filio Spondentem et Solvi easdem Summas declarantem mediante Sententia Judii Vri obligari, super qua assecurationem in Casu denegatae p Te Gm Stępkoskim Parentem Fide ~~Officii~~ ~~suis~~ jussionis Se Act. ad Jurtum admitti in Sublationem Processus Poenas inogandae censori Lit. expensas refundendae injungi et Ottera nexu formandae Conclusionis

184

nis contra Vos Decidi et Sententiari Cittni Sitt
Trnd parit. et Judtr responsuri Datt Radu
D. Mensis Aprilis Ad. 1790.

Copia Cittnis ex Pro Insidey
Harynowicz contra Gsos
Stęplowskim.

1790.

Fra 3tia pt Dcam Conductus
Paschae vdlt Die 13tia Mensis
Aprilis Ao Dni 1790

1.

Antoni Madaciuski
Putrkow
ad Nona Osno Cuiusq
Jul Sitt Tsq Centr

26 1790

24/4 1790

Stanislaus Augustus DEI Gratia Rex Poloniæ etc.

Vobis MM Alberto Ensifero Bidgostienj Parenti, atq Antonio Floriano bini Nominis Camerario Brestenj Cuiaviæ Filio Kossinskiem Bonorum Szczkuwka Hæredibus, de Bonis vestris generaliter obus Summisq quibusvis pecuniarijs habitis et habenj gnaliter Obus mandamus, ut in Termino Condescensionis ex limitaone incidenti Mente Decreti Terri Lanj in Fundo Bonorum Chociszewo et Szczkuwek agitanj, pnaliter ac peremptoriæ compareatis. Ad Instantiam Mci Ludovici Poleski Bonorum Chociszewo Sortium Kozanki et Nowawies hæredis Actis qui vos inhærendo Maoni Suæ factæ sive faciendæ Citis pro pœnis per vos Succubitis ex eo quia vos præsumendo Sibi Amnem Chociszevienj abantiquissimis temporibus ad Bona eadem Chociszewo Spectanj ad vestri Bona Szczkuwko appropriare ausi estis in amne eodem locoque pallustri et in accesso fruticeto excreto, Scamna abantiquo propter transeuntes versus Chotel et Kozanki per Anteriores hæredes Chociszewa præperata disicere et dissecare demandare per id usum pacificum interrumpere proquo pœnas in vos traxistis proquibus Super vobis externendis Citis Sitis parit et Judler responj Datis Lanciciæ Die 24 Aprilis Anno Dni 1790mo

185

Copia lib. ex pte Mci Polawski
con. MM Kossinskie
1790,

Salbus pt Dm Misericor
diae d. 24 Mens Aprilis
Anno Dni 1790

Susceptum

26/4 1790

Officium infrascrum Burgrabiale Crę Prae-
decenę, dum pro Trno Condsiionis in Bonis Zieleniewo
mente tam Dcri Crę Praedecenę Die 7ma Menę Decembris
Ao mox elabso 1789. Tm Illrem Meum Xaverium Dąmbski
Sae Rae Matis Succamerarium Brum Zieleniewa Haeredem
tum Gm Josephum Casimir Adamowski eorunę Brum Posso-
rem ab una, et Gm Cajetanum Słubicki pte ab altera
lati, Condsiionem Offii sui sive Gri Burgrabii aut Commis-
sari pro Tra 2da post Dcam Reminiscere Zdlem in Ao pte
incidenę injungenę, qm Prorogaonis p Offm suum in Zbie-
wo Die et Ao superius p Dcrum designato subsecutae, et
tempus Diei hornae determinanę, Die hacemet ad disjudi-
candam Causam condescensur se se determinaverat; Ptes
autem legalitates sui demonstrandae subalternam Proro-
gaonem Actus ptenę omnino exoptant; Ideo Offm vo-
tis Ptium annuendo, pmissum Trnum ad Diem Vigesi-
mam Sextam Menę Maij in Ao pte venturam, cum
Conservaone Trni limitat prorogat ac differt. Datt in
Zbiiewo Die 26. Menę Aprilis Ao Dni 1790.

Ignatius Uiazdowski Burgrabius Crenę
Praedecenę
mpria

Ad Offum ac pltrum Gsus Adamus Zelicki Nro Cujus interest Ob-
tulit Offio Gsus ad Actionem Prorogat Condnis Cujus tenor Sequitur
talis (Insertae Copia)

Orgh vo Ejusd hic circa Acta Gsus relicta est

186

[illegible] Adamowski ab Uno tum G. Stubicki ab Altera Condomini Prorogat.

nv

Fr. Sala pt Dom Jubilatae ult. Die 26 Mar. Aprilis Ao. Dni 1790.

7

27/4 1790

Stanislaus Augustus DEI Gratia Rex Poloniae Magnus Dux Lithvaniae etc.

Vobis Gnosis Joanni Kosinski Regenti Matheo Ujazdowski Vices Regenti Francisko Grzebecki Susceptanti Crene Praedecene de Causa infrascripta Bonisq Vris gratis omnibus ac Summis quibus vis Pecuniarijs habitis et habendis Mds ut In Judicijs nris Crene Gostinene Celebrane Lyme ac Peremptorie Compareatis ad Instantiam Gnosi Rochi Wichrowski actt. Qui Vos in haerendo Decro Triblis Regni Petre Remissionis Anno proxime praeterito Inter se actt ab una et Gm Josephum Kaczkowski pte ex altera Petricoviae prolato adcitat ad Videnda Audiendumq Vos ad Comportationem Protocolli Perpetuitatis in quo Complanatio inter ott Gm Bartholomaeum Wichrowski et ott Gm Albertum Kaczkowski Confecta et actis Crene Covaliene oblatuata exstat Sententia Judicij nri Obligari Quare ad citt Sites Trno parituri et Judltr Responsuri Dato Petricoviae ie 22 Mensis Aprilis 1790 Anno.

188

Ex Parte Gnosi Wi
chrowski cons Gros.
Kosinski ac alios Co
pia Citationis

Tra Itia pt Dm Jubili
tate vidlt d 27mu Mens
Aprilis Anno
1790

Stanislaus Augustus Dei Gratia Rex Polo
niae Dcae

10/5 1790.

10/5 1790

Michael Pomian à Warzymow Sokołowski Crnus Covaliensis Dcae Capitaneus

Tibi Nli Jacobo Pajewski Podmagistro in Babiak de Causa infrascripta Bo
nisq tuis ac Summis Vigore Regio et nostra qua hac in parte fun
gimur Capitaneali authoritate gnaliter omnibus mandamus, ut
in Judiciis nostris Crnus Covaliensis prius vel proximius ab hinc
in Crō Covaliensi Celebrandis lme Compareas, ad Instantiam Nri
Thomae Brzeski Tribuni Crusviciensis Actoris, Qui te Inhae
rendo Documentis Suis Causam Spsnsis juvans Ex vi Inscri
pti Fori, seu potius loco peragendarum Executionum adpara
tas Condemnaones ex pte Sui Actis Super te obtentis adcitat ad
videndum et audiendum te ad Solutionem Quotae Decem Aureo
rum Hungaricalium una cum provisione ab actu Scripti si
bi Actis debite pvenienti stringi, Nihilominus in Sublaonem
Processus super te obtenti poenas extendi, Damna Causata
Bonificari, Quare Citaris Sis Trno pariturus, et Judicialiter
Responsurus. Datum in Crō Covaliensi, die Quinta mensis
Maij Anno Dni 1790.

189

Copia Citt ex pte Mci
Brzeski Tribuni Cru
wicieng cong Nlem Poje
wski pro Jud Crug Co
valieng

1790

Fra 2da pt Dcam Ro
gationem vidlt Die
10 Mensis Maij Ao
Dni 1790.

Susceptum

Stanislaus Augustus Dei Gratia Rex Polo
niae Dca

10/5 1790

10/5 1790

Michael pomian a Warzymow Sokołoski Covaliensis Capneus
Insignis S. Stanislai Eques

Vobis Gnosis Pio Wolski et Michaeli Solski Br Fajewa
Anteactis ~~et Antonio~~ et Antonio Rokicki moderno haeredibus de Causa
Infrascrta Bonisq Vestris ac Summis quibusvis pecunia
rijs habitt et habent gratt Obus Mndmus ut in Trinis Quere
larum seu Judijs Causarum ab hinc prius et proximius in Cro
Covaliensi Celebrant pltr ac perempt Compareatis ad Instan
tiam Gsae Marianae de Rudnickie Ott Gsi Simonis Radwan
ski Contis Relictae Viduae Actt Qui vos adhaerent Inscriptioni debi
toreae p Te G. Pium Wolski Sup Summa Ducentorum Quin
quaginta fl pol Actt Crem Covaliensem Sup Bonis Fajewo Sibi
Actt Inscrae et Regnitae tum alijs Documentis Causam Prem
Novam Citt seu potius loco peragendae Executionis ad parall proces
sum Sup Te Gso Wolski obtentum paratumq Decretum Suspen
sionis Inter vos Citt et Actt in Offo Prem Latum et parall
Inscionem p Actt Cum vos in Regnis Nris Judialibus facitt et pendent
Adcitt Jdq ad videndum et audiendum vos ad Solutionem Suprascrae
Summae Ducentorum Quinquaginta fl pol una cum provisioni
bus retentis et quidem Te G. Rokicki Exmundando possessio
nem tuam Prum Fajewa ~~Stringi et Compelli~~ Remotis
Illegalibus quietationibus de provisione per vos procuratis
Stringi et Compelli ratione vero Scripti manualis Sibi Actt
p Te G. Wolski pt obtentum processum possum ~~assecuratae~~
in Bonis assecuratae dati Te G. Wolski poenis lege descris
poniendum declarari et Poenas in sublationem processus
per Actt hac in Causa obtentum Solvendas decerni pro quo
Citt et Adcitt Sitis Trno paritt et Judtr Responsuri Datt in Cro
Covaliensi Tra 2da pt Dni ~~[illegible]~~ Rogationum pxo Ao Dni 1790

190

Copia Cit. Ex Parte
G. Radwanska Co. SS.
Wotski Sothoski et Ro
kicki p. Judex Cren. Coral.

Fra Jela pt Dni Roga
tionum vult Die 10. Mensis
Maij Ao Dni 1790

Stanislaus Augustus Dei Gratia Rex Polo
niae Dcae

10/5 1790

Volis Illmae Constantiae de Bruckenlak olim
Illmi Joannis Comitis a Gora Skarbek Castellani
Junivladislaviensis & secundi ad praesens Nuptias
Illmi Michaelis Swiatopełk Principis Czertwer
tyński Capitanei Tuszynensis Cuti Substantiae
Skarbkovianae Duae advitalitiae, tum Eu
genia, Gasparo, Michaeli Fratribus inter se
Germanis Skarbkom olim Illmi Joannis Skar
bek Castellani Junivladislaviensis Filiis antea
ctis Bonor Głębokie ac Dębowice Haeredibus
de Causa infrascripta, Personis, Bonis, Summisque
vestris quattr olus mandamus, ut in Judiciis
Terrestribus Lanciciensibus proxime abhinc seu in Cu
dentia Lanciciae celebrandis quattr ac peremptorie
comparentis. Ad Instantiam Mci Josephi Fan
stini bini Nominis Sarjusz Stokowski Dapi
feri Pltus Lanciciensis Districtus Ortoviensis Bonor
Głębokie ac Dębowice Moderni Haeredis Actoris
Qui Vos inhaerendo Legi ac Justitiae citat seu potius
ad incidentiam Causae cum Meis Petro Joanne & Ga
spero Skarbek adcitat ad videndum & audien
dum Vos ad comportationem & restitutionem Actori
omnium documentorum ad Bona Skarbkoviana
Głębokie Lubień ac alia sese omni modo regulantium
tum omnium Divisoriorum Manifestationum olim Il
mi Casimiri Vladislai Skarbek contra Divisorium Schedae
Lubieszcianae membranorum scriptorum Reversua
lium Universalem Substantiam Skarbko
vianam elucidantium praevia Comprobatione
Juratoria stringi 191

M. Actorumque ab omni impetitione et Pretensionibus Meorum Joannis Petri et Gasparis Skarbkow vi Legis ac ad nexum Transactionum olim JJ Mci Parentis Vestri omnimoda victione muniri — Citamini et adcitamini sitis praeteriti et praeditatiter responsuri Datum Lanciciae Die 5ta Mai Anno Dni 1790.

Kopia Pozwu do Zeznania Relacyi w Przedczu od W. Stokoskiego przeciw JW. Skarbkom.

Ctra Ita pt Dni Rogatio nem ad Dni 10. Mensis Maij Ao Dni 1790.

14 1790

14/5 1790

My Kommissarze Rady Ekonomiczney Skarbu Koronnego przez Stany Rzeczypospolitey Prawem wyznaczeni.

Wam JW.W. Annie z Dąbskich poprzedniego JW.o Pawła Hrabi Wessla Stty Libertowskiego powtornego teraz Małżeństwa JW.o Dyonizego Mniewskiego Rotmistrza Kawaleryi Narodowey Czyli Na wzaiem Małżonkom z Osob Sprawy niżey wyrażoney y dobr Waszmościow ogolnie wszystkich Mocą Prawa nakazuiemy abyście przed Nami y Sądem Naszym Kommissyi Rzeczypospolitey Skarbu Koronnego w Cztery od połdzenia pozwu ninieyszego Tygodnie Czyli w ten czas gdy ta Sprawa z Pryncypalnego Powodztwa do Sądzenia przywołana będzie osobiście prawnie y za nito stawili się Na prawne poparcie Staw Zakonnych Jnocha Szymonowicza Obywatela Miasta Łęczycy y Abrama Cherszka Obywatela Miasta Jnowrocławia Powodow Ktorzy Stosuiąc się do Prawa Manifestow y dowodow swych pozywaią Waszmościow albo raczey do gotowey w Sądach Naszych wiszącey Sprawy y gotowych wpisow w Regestrach Sądowych będących gotowych poprzedniczych za pozwow przypozywaią Waszmo

192

Sciow do Złożenia Oryginalney Kon-
wencyi Rozpisowey względem maiątku
y innych okoliczności w czasie nisza-
ego między JW. Wesslem a Tobą
Mniewską Rozwodu przed Następ-
nym rozwodem zaszłey pod
gą zobowiązać y to co prawo
Czai będzie postanowić Stawaną
Terminu pilnuyąc y na to odpo-
cie Dan w Warsz w Kancellaryi
Kommissyi Rzeczpltey Skarb Koronny
d. 6 Mca Maja Rb 1790

14 1790

193

Szymonowicz Civitatis
et Herszko Junculae Incolae
Cill, cong. Illmus Mnie Ecclie Cong.
Cill, pro Commissione Thesauri
Rni. editae.

1790.

19

Fra 6ta pt Diam Rogationum
vidlt Die 14ta mensis Maij Ao
Dni 1790.

17/5 1790

Stanislaus Augustus Dei Gratia Rex Poloniae &c

Vobis Nobis Sigismundo Krzthowski Castellano Cracoviensi Bonorum Szczekocinensium Haereditum Francisco Kostrzewski alias Thomae Nadratowski eorundem Bonorum Possessoribus necnon Nobis Alberto Antistite Budzyszkiensi Parenti, alias Antonio Floriano Cini nominis Camerario Terrestri Brestensi Cujusvis Filio Kosinskiorum Bonorum Szczekocinensium Haeredibus tam Vobis Ludovico et Joanni Fratribus Jure vos Germanis Thorczewskiorum eorundem Bonorum Szczekocinensium Anterioribus Possessoribus ad Extremum Nobis Joanni Alberto et Mariannae Swieczyńskiorum Bonorum Wyszeckice Item Haeredibus de Bonis Vestris gratis obvy Summis quibusvis penes hos Acta in mandatum est in Terno Londini in Fundo Controversiae inter Bona Szczekocinensia Utraque Capliny Chorzewo Nowawies et Kozanki mota Durante Terminis Brestensi Cujus ex prorogatione Judicij Campestris agitandae Ibi ubi actor Judicium Succamerariale locaverit prius peremptorie Comparendi Ad Instantiam Nobis Ludovici Pulaski Bonorum Chorzewo Nowawies Capliny et Sortium Kozanki Haeredibus Actoris. Qui vos Citat sub potiori ad Originales Terminos parata Duerta adutat ad Videndum et Audiendum Ante Omnia Bona Capliny sub Actoris Haeredibus a Bonis Szczekocinensibus Majori distingui Dilimitari Qualitates et Angularitates Conditas, vobis Nobis Swieczyńskiorum Bonorum Wyszeckice Haeredibus attentandum Scopulum Vestri Angularem intimari, Qua Dilimitatione Determinata a Scopulis eisdem Angularibus Bonorum Szczekocinensium et Capliny Parietem Inter Bona Sua alias Haereditaria Vulgo Nowawies seu Dulewice et Vestri Nostrorum Kosinskich Szczekocinensium Minoris usq ad Angulum Chorzewo, Demum Parietem Eorundem Bonorum Szczekocinensium Minoris cum Chorzewo, et Kozanki usq ad Angulum Szczekocinensium Majoris designari Scopulis obsignari, Inquisitionem ex in passu expediendas Concedi, Testimonia Secundum Animadverti Comportationem Documentorum praevia Realis Comportationis Comprobationem Gravitiae praemissa Sinceritatem Partibus Injungi Tabulando Determinata Causa Granitiali.

194

vobis Mpis Kosinskim atq Gsis Thorcewskim Restitutionem de perceptis proventibus Calculi ex Fundis Nullo Jure p vos possessis Stanteq Possessione Gsor Thorcewskich Majewskich et Sutkowskich ad Bona Szczkowko nulliter appropriatis intimari, Proventum eundem ad Certum quantum reduci et a quo et quantum provenerit Sibi actt adjudicari, Poenas Respectu attentatar Violentiarum Sup Vobis Mpis Kosinskie extendi, Repositionem Inquisitionum vobis demandari, et quidquid ex eisdem Compertum fuerit resolvi, Compensationem Excisar Sylvar Borrarum et Rubetorum demandari Pro quo Citt Sitis parituri et Judlr Respon Datt Brestiae die 10. Maj 1790.

Copia Citt ex pte M Polski z MM Kretkowski et Kosinskie 1790.

Fra 6ta pt Dm Rogationum vidltr Die 14 mens Maij Ao Dni 1790

Susceptum

Ezechiel Alexander Moszczenski Brest. Capit. 21/5 1790

17/5 1790

Stanislaus Augustus Dei Gratia Rex Poloniae &c

Vobis Illustrissimo ac Rdissimo Capitulo Cathedrali Vladislaviensi nec non Perillustri Rdissimo [illegible] Bonorum Kaczewa Haeredibus ac Possessoribus de causa Infra scripta Bonisque vestris Inalitto omnibus mandamus ut in Termino condestensionis inter Bona Suj Actoris Czarnotki ex una Piendonino ac Swiątniki Ilris Maci Antonij Karnkowski Castellani Conarien. Cujus ex altera partibus Haeredito in loco Controverso ex vi Decreti Terrestris Brestensis Cujus [illegible] Die Vigesima Quinta mensis Maj [illegible] agitandae personalitto peremptorieque compareatis ad Instantiam Ilris Maci Leonis de Miroszewice Tyszorowski Sae Rae Mattis Succamerarij Comissionis Civilis Bellico Palatio Uniuslae Comissarij Insignis Sti Stanislaj Equitis Bonorum Czarnotki Nasiłowo ac aliorum Haeredis Actoris Qui vos qua Collaterales ex re praecommissae adcitationis citat seu verius ad Eundem Terminum condestensionis adcitat advidendum et audiendum vos ad adtentandum Angulum seu parietem si quem Bonorum vestrorum Kaczewo cum Bonis Actoris Czarnotki ac Ilris Maci Karnkowski Swiątniki ac Pendonino Haereditarijs habere praetenditis stringi Comportationem Documentorum praemissas Granicies detegentium vobis injungi Inquisitiones expediendas et pro ejusdem suppeditationem Testium interrogatorijs exarandorum demandari scopulos ubi sunt Renovari ubi nonsunt de novo erigi praemissasque limites ad Tenorem

Eundemque actori agnosci

195

Ludovico Kuczkowski Equiti Capituli Specialis Plenipotenti atque Joanni Sive Alterius Nominis Symbowski

vobis Mhis Kosinskim ... [illegible]

Legum et comportandorum Documentorum plenimi de concludi Carundemq Comprobationem actori cum Testibus ad Tenorem Statuti praescribi pro quibus citamini et ad citamini sitis Termino praesenti parituri et Judicialiter Responsuri Datum Brestiae Die 13 mensis Maij 1790 Ao

Ex pte Ilris Maci Ignacowski S.R.M. Succumerarij I.S.S. Equitis C.C.R.C. Ilri Ilt R. Capitis Cathedrale vlad et P.R. Lenczowski Canonicum C. vlad pro Terno Condnis Granicialis Citt Copia

Fra 2da pt Dnum Exaudi nempe die 17 Mens Maj AD 1790.

Suscepti

Ezechiel Alexander Moszczenski Brest. Capit. 21/5 1790

Vobis Illmis Mcis Gasparo Rotmaistro Equit. Nationalis
et Michaeli Calnidae Juniori Commissariis a Gora Skarbkom
si ad causam praeterea spectare in dominium Gso Stanislao
Gawłowski de bonis vis quatenus obus ac Summis quibusvis
pecunia habita et habenda mandamus ut in Judiciis nostris Crenae
Capitis Brestensis Cujus juxta sui cadere in Cro Brestensi cele-
brare praeter ac peremptorie comparentis ad Instantiam Illmis Mcis
Joannis Suchorzewski Tribuni Vschovensis ad Commissiam Rni
Varsaviensis Electi Nuntij et Pauli Zemicki Ensisf. Vschovensis
tum Gsi Andreae Gorski Actor Dei vos ad parat. quasvis
Inscriptae Connexionem causae praeterea habere parat. Orgles
hac in causa Vobis edit. Tmos parat. Decreta ac Inquisitiones
in Judicio suo eductas parat. Condnem sup. Te Gso Gawłow-
ski obtenere loco pagendae Executionis Adicit. Idq. ad videre
et audiere Te Gm Gawłowski antecomnia ad instantaneam
Statutionem Labsi Martini Willionis de Bonis Wola Jurko-
wa Aufugi non postremi damni ingrege suae Actor Causali
quae praeterea Cit. ~~arestat~~ tum tota supellectili ejus domestica
ac Ovibus arestat. Stringi Extradionem ejusdem Willionis
cum rebus ovibus ac alijs Inventarijs intimari ratione
sine literis testimonialibus Suscepti ejusdem Willionis
nolleq. ad requisitionem suae Actor extradit. poenis tam Cri-
menalibus quam personalibus Te affici causa ta damna
suae Actor bonificari Vos vo Illres Mcis Skarbki ad
Statutionem Nobilis Adami Krzeslicki ad causam praeterea
si necessitas exigerit intimari Nihilominus poenas
in Sublatae processus sup. Te Gso Gawłowski extendi
Actor ejusdem Sitis Tmo parit. et Judr. respondere Dat. in
Cro Brest. Cujus Tra 5ta pt. Dni Exaudi A Dni 1790

196

Copia Litt. ex pte JM.
Suchorzewski ure
G. Gawlowski et
Alios 1790

Fra 6ta pt Dm Exaudi
videlicet d. 2 K. Mens
Maij Ao Dni 1790
Susceptum

Jacobus Sigismundus a Kretkowo Kretkowski Capnerus Predecens
In Signis S. Stanislai Equis. 27/5 1790

Vobis Dnis Mathiae et Martino Dąbrowskim Jacobo Wyrzbowski
Stanislao Jastkowski et Jno Mathiae Ujazdowski Judicii Con-
desencorialis de Bonis vis gratis obas mandamus ut in Judicijs
Nris Crens Predecens pro tribe lgme ac peremptd. Compareatis
Ad Instantiam Rei Andreae Mierzejewski et Dni Ignatij Szem-
ski Actd Rei Vos in hoerendo Mtre Jacd et faciend cum alijs no-
talitatibus et deductionibus Actis ad videnc et audiend de Ju-
Ujazdowski ad Inviden Causae et Officio adcita ~~Ujazdowskiego~~
~~Deputati~~ ad Expositionem literar a se Actr M. Mierzejewski ad se
Actd directd ute ad Causam Gnem necessariar tum e Actes Con-
desencorialis in Fundo seu Sylva Bum Osa Nadolnego in-
ter se Actd et Jnos Dąbrowski Wyrzbowski et Jastkowski p-
Te expedite pro Juramento stringi et Compelli Quibg repositis
Condemnationem sup Actd in Judicio Nostri obtenc et Decretum
Judicij Nostri Condescencionem injungenc Actr extenc Termino
suum ad Jud m edito Subdole in una Cadentia Judicijorum
exprocurata de contraria attento etiam reversu p vos Cattes
in rem Actd dato pro invalidis declarari et Decretum Condescen-
riale in Fundo seu Sylva Bum Villae Osnicens gravamine
se prolatum Dnum Ujazdowski Officialem Predecens jugor
ejusdem Decreti Judicij sui expeditum Condemnationem. sine Ter-
mino super Jno Szemski pro secutionem vera in Causa Mierzejewski
et Solutionem Marcarum ratione contravention
tionis Decreti ejus Condesli in Autem limitationem Causae
determinatum in practicabiliter emanatum relevari quo relevato
vos Actr Partem ratione ejusmodi exprocurationis Decreti Le-
vero Jnum. Officialem ratione sui Actr. talimodo pro mulgata
Sententia aggravationis assignatis distinctas vero penas sup vobis
Dnis Dąbrowskim Wyrzbowski et Jastkowski ratione inju-
Dictis Synogacens Bonar violentiarum sibi Actr perpetrationis
Terminorum Concessionis ac Bonorum executionis extendi
in Aderatu Vestri Actr in cum petentes agere decerni sibi veniam
in ordine dignoscendarum violentiarum Condemnandum
Bum villae Synogae assignari caeteraq juxta conclusionem per
mandari cens vos statui decidi ac resolvi Dat. Castro Bre-
decens die 27. Mensis Maij Ao Dni 1790.

197

Ex pte Mgci Mierze-
jewski cenz Insos Wy-
bowski Dąbrowski ac al
Citatis Edita

Copia

Fra 5ta pr Fta Solen-
nia Sacri Pentecostes O-
delicet Die 27ma Mz Maij
Ao Dni 1790mo

Susceptum

27/5 1790

Actum in Iarda Bm Villa Spolnik Residentiaq Jm Vpzgmbowskr
Hiezdka Feria Tertia post Festa Solemnia Sancti Pentecostes vidlt Die
26 Maij Ao Dni 1790.

In Præsentia Mgci ac Prov. Josephi de Andrea Markiewicz, Stanislai alt Antemj Mirze
justitiah tum Aliis ad Actum præsentes Congregatis me non Jo Kgo Adalberthi Kowalew
ski De Villa Mostiensi Authentico Juratoq Actum præsentes authenticare

In Jerno horno robore Decreti Præsentis Die 15 Martij Ao currentis Jnter Mgcos
Andream Mierzejewskr Dnum tum Jgnatium Szymskr Actorem Ad et Pro alterna
Alterq Jos Mathiam et Martinum Dembrowskr Jeuebum Vpzgmbowskr alterq Stanisla
um Jaskulskr Reum et Acta Pro ab altera Emanati, quo minus Dto Combinato Actora
libus et Reatibus, Lucriam Mgci Mierzejewskr de Darrendis Lucis ac singulis
Fundor antiquitus et immediate ad Bona Juinogai Dni hereditis pertinentium,
et in ordinem hæredum hodie Bm Delantium, adcomplicxis, et ad Bona
Spolnik adcompetentia prout Jos Dembrowskr Vpzgmbowskr et Jaskulskr Jo
Stanislaus violenti modo appropriatos, Eosq Jos Dembrowskr Vpzgmbowskr et Jas
kulskr ad Jo Jadm Concitaverat, et Econverso ab Eisq ad Jandibus Spolnik
Convertus aderat, Proinde necessaria Condescensio Judicij Electi, ut Dni Albertus non
obstante, sive in Durgrabij aut Commissarij Juratj Jo Dni Actoris ad Bona Spolnik
adinventa, Ipse autem Condescensor ante omnia Lucris fundor in quibus violen
ter peracte Actorum pretendit, Jnquisitionem Jam sæp antiquissimam Actum hæredi
pendi quam et Attentata Violentiæ expeditæ, Jura mentor Excessus, Penalitates
Jque interesse citatis, Damnor confectis, Censor Jpsius, Litigis Annexis, nihilq
minus et irresolutum relinquendo Causæ Ejus ac Contenta Termor et Mensum
utrarq Partium Disjudicatis et Moderatis, Partibusq Ejus Termo sub Pœna Bon
orum Regiorum Jn Termo publicanda Compatitis et præmissa, ad fundum Bm Spolnik
Condescendi, Jusdictionemq sup supradictam Jllm fundata, Partes ad Suas Competentes
Actamare fecit, Quibus Mgcus Andreas Mierzejewskr tum Jgnatius
Actamare fecit, Quibus Mgcus Andreas Mierzejewskr tum Jgnatius

Actor Jllis

198

Siemski Acta per Dnum Dnum Siemski nunc et tempore Andream Marszewski Nuncium [illegible]
Abia et Martinum Dąmbrowskie Jacobo Wyrzymowski alias Stanislao Jarkowski
Coram et Actis [illegible] Comparentibus et Rem Judicii Controvertentes Quare Contra
et quem Pro Dąmbrowski Wyrzymowski Jarkowski Suffragantes ex una Nuncius
Marszewski ibi ad Mentem Decreti Citationis Productae altius mentis intentionem, Exponentes
Et Conscriptis ab Nuncio Marszewski repositis tam Scripto Manuali per Dnum Stanislaum Marszewski in Forum Scabinale Spolnicense Die 18 Mensis Martii Anni [illegible]
exhibito, Solutionem quota Trium Aureorum Hungaricalium Die 19 Mensis Eiusdem
ad Manus Dni Andreae Marszewski in recompensam Praefatae [illegible]
re sup Nuncio Andrea Marszewski Parente Absente Declarante, et quod pro
Subrogatam Satisfactionem Terminus ex Inualliditate ejus Debeat, nec ob-
stante Manus Eiusdem Solutionis Dni Stanislai Marszewski Subscripta, quam
Quidni Manuali De Satisfactione Eidem Scripto per Dnum Dąmbrowskie Jarkowski
et Wyrzymowski Die 24. Mensis et Anni prae in Fori Scripti Annotata,
Ostendendo pro reproducta Subscripta, Alterationem per Dąmbrowskie Jarkowski
Wyrzymowski [illegible] per Scriptum Altius expunctum per Inualliditate reputatum esse
antea, et indeque ad Eius Alterationem [illegible] recusatum Sufficientiae mentis Comparen-
tem se non posse Explicantis, Meliorandumque per Eius Heredes Spolnicenses
Quo ad Declarandam Alterationem Eius Comparitionem Exponentis, Exaudita
Signis Dieum Coram Praedicto ad Alterationem alias per Dieum interjectis Dilig
nullaque recusatione pertotum Dictus Heredes Spolnicenses a Termino Eidem repetitum
Qua propter Terminum Meum Marszewski Diem et ad Alterationem primo per
Dąmbrowskie Wyrzymowski Jarkowski Insinuare Comparitionem Judicati, Nun-
Meus Marszewski ad Judicia Coram Praedicto non admissa, et quemadmo-
Jus Meus Marszewski Eam Comparitionem Meliorauit, et se ad Declarandum
Satisfactione ingenuis adiuncta Partibus experimentum Demandat, in Ex-
mento, Quod quia Meus Marszewski reperiens Heredes Spolnicenses ex re Cum
Coram Praedicto altius expunctum non Declarata Conservationis Termi-

habere Terminum Concludit, Cum Tamen per Jos Dlum Crerg Predaure Condnm A Die
horna in Actis Coplenta Determinans Rivolutio Causa ad Contenta Termor ultra
Dlum Summisa esse Cernit, Mueg Mierzejowski ad Allegatum sui Emoleten
diam non Conservatum Comparitionem Principiis animadvertit, Qua propter Termo
Igno adinventum fudere Jubet, movit mues Mierzejowski ad Judicia
Crerg Predaure non admissa, in Procedendo Tenet Partes Satisfaure Dlo Crerg
Predaure in Executione stanti in Puncto Cruciat quos volucrint Actoris Dlo
minat, et quoniam mues Mierzejowski in Satisfactionem tam Dlo actus expend
Crerg Predaure, quam Sententiæ Judicij sui Actorem A Termo prerg Condnis
Corg meum Antonium Wolffii Tribunum Samiogat, sed Bona Suinogat Expeda
tam, et Cram Actr Crerg Radicje Die 18 Mensis prerg restam, reponit, Mueg
Wolffii Comparitionem Principiis Animadvertit, jam queg hæredes Spsm
ha de Dąmbrowsky Jaskulski et Wyrzmbowski nullam ex Dlo sui Actorem ne
gotiam esse inficiant, Jo Cino Exec Dis Dąmbrowskie Jaskulski et Wyrzmbowski
ab Exec Satisfactionem in Puncto reponendis Actoris Liberis Declarandis
Mueum Mierzejowski Satisfactæ Sententiæ Judicij sui Adinvenit, Partibusq
negotium movere mandat, Suspensa Statutione, per Jos Dąmbrowskie Wyrz
bowskie et Jaskulski a Mueo Mierzejowski Instantia; Quoniam per Dlum actus
Protestatum ante Omnia revisio pendet in quibus abiniam violentiæ Objectæ
Demandata esse Liquet, Jo Cino Partibus Exec Demonstrationem Exec Juri
Dor et primo Mueo Mierzejowski qua Orgli Actr rapori Cautem hæredibus
Spolnitæ perficiendam Decipit, movit mues Mierzejowski ad Judicia
Crerg Predaure non admissa, Recedit a Comparitione Mus Iremskie qua ad Actr
ratum Sui, Recusat Exec non Attento; quin Actor Exec in fine Decli
Exec Declarari Petat, Partes ad Satisfactionem Superioris Sententiæ sue
Judicij Obstringit, Et quoniam mues Mierzejowski Jonam remonstrationem Exec
Loco perficere renuat, Jo Cino Contravenisse, Exec Sententiæ Judicij sui
Judicat, Decernendo qualenus Quando Exec Contraventionem Penam Quadru
pliam Locatur Deum Marcan Pott Dis Dąmbrowskie Wyrzmbowskie et Jaskulski

In Quatuor ab Actu praesenti Decem Septimanis Coram Officio et Actis Crenae Praedicti sup
Bannitionis in Casu Contraventionis Circa Maximum faciendam publicandae
vat; Officium autem Condli Actum praesentem ad Iam Secundam pro hac Sti Jacobi
in Actu praesenti Venturam Limitat Prorogat ac Differt et Conservat Term
movit meus Mursejuoski ad Judicia Tribla Rmi Petricoviensis uti in negotio
definito non admissa, Quoniam vero Gnus Sremski recessum a Comparitione
Dataravit, Id circo in Actorale Eius stet ~~[illegible]~~ Casu Decem praesenti
Robore

Mathias Ucazdowski Commissarius Crenae Praedicti m[illegible]

200

200



Ad Offm etc pmltr veniens Insus Felicianus Mierzejewski
mine cujus interest Obtulit Offo Pen ad Acticanc et in Acta
Pen ingrassanc perrexit Decretum Condescensionale inter ptes in
trocontentas in fundo Brm Spotnily platiencujus tenore sequitur
estque talis (: Inscribatur Orgnle :)

Orgnle vro ejusq hic circa Acta Pen relictum est.

Gen. Jos. Dzembowski Ex
Wyzgowski ac Alios ad Ven
tus Mr. Mierzejewski in Fundo
Brum Spotnil Decretum

Fro 5ta pt Festa Sollmo Sa
in Sanctecosten Ao Dni 27ma
Mensis Maij Ao Dni 1790

Ezechiel Alexander de Moszczenno Moszczyński Bresz. Cujae etc. Capneus.

28/5 1790

Tibi Gso Stanislao Gawłowski de Bnis tuis ac Summis Gnaliter Obmus ubivis locor reperibilibus mdmus et Judijs nris Castri Brestl Cujae juxta sui Cadentiam in Cro nro Celebrandis ex vi inscripti fori prtr ac peremptt Compereas. Ad Instantiam Illris Mci Antonij Bieszkiewski Calni Cavalien. Ordinis Sti Stanislai Equites Actt. Qui te inhaerendo Maffni factae v faciendae tum Complanaoni Certae Die vigesima prima Junij 1787 inr Te et Se Actt Conserae Citt ante omnia pro Satisfactione Ejusdem Complanaoni in Ordine exsolvonis una cum provisione et processu Summar Decro Condescensoriali specificatar tum p poenis sup Te extendendis Legibus Rni Pseris raone nonsatisfactionis supra mentionatae Complanaoni per indeq sui Actis eluvionis aliarq circumstantiar in termino termini enarandar sis terno advenien paritt et Judr respon. Datt in Cro Brestl Cujae Die 18 Men Maij 1790. Ao

201

Ex pte Illmi Mgci
Bisciliensis cons
Cmi Gawłowski Cud Ed
Copia

Fra 6ta pt Fta So-
lemnia Sacri Pentecos-
ten Pdlt Die 28va
Mensis Maij Ao Dni 1790

Subscriptum

1790

Ad officium ad prouidit veniens Mauus Elizidus Jathkowski Venatori
da Predecen Mau Alberti Jathkowski Venatoris Predecen Fili
us et ab cod Mauo Parente huj actus cren Covalien Die Qua
rtus Mensis Maji ad Dnu 1746 specialito Inscripti Plenu nu
Supra scripti Mau Parentis huj ac in virtute altius exam
do Plenipotentid sibi ab cod Mauo Parente officiose
recognitd servientis agens hunc ad acta Presentia in et
contra Mauu Josephum Jarnowski Castifera Cracoviens
actu Victorem Jurosse Bojanowski in exercitu Magni
Ducatus Lithuaniid Existen ne Idem Mau Mauntis
Parens Jacturaitate in fortuna propria et Respon si
cren Impert Successibus ad Mau Vincentij Jarnowski
Dapiferid Juridicd actu Mauo Martino Jarnowski ad Ma
ri Stanisley Jarnowski Dapiferi Juridicd filio ad plenu
minorennibus sua privilegio d.a R.a Matis sub Die
26 mensis Februarij anno Labenti Benignid exhibito
et actis Presentibus die 31 mensis Martij anno modo
no oblatato Quetim cu supra scripto Mauo Josepho Jarnow
ski coruud minorennid Fratre et Respective Succes
rem ad Mau Vincentij Jarnowski Patruu Jerno adhuc
Tutor Damnificari videat hanc ad acta Presentia Infert
Tudrimoniam Congruentes in eo Rejterando quaseri pri
meves Mentiones ad acta publica tu p de Mauntes qu et
Mau Xaverium Zgnibelli sub Dapiferu Covalien hac in re
Illatas in eo Etenim Mauus Mauntis Parens cum post de
cessum ad Mauos primo Mau Vincentij Jarnowski Dapi
ferid Juridicd Impert Mad Sophid de Dobichowskie
in primis Matrimonij Fedentibus ad Mau Stanisley Jar
nowski Dapiferi Juridicd consortis et ab eodem pri
mo huo merito Jure adhuc habilio Cujus Bonis Secrytne
gaudentis Mau Martini Jarnowski Matris subbo no
do Cujus Pupillis tum altius mentionati ad Mau Vincentij
Jarnowski qu et cod Mauo Martino Jarnowski Secundam
Tutoream curare voluit Supra scriptus Mauus Josephus
Jarnowski Castifer Cracoviens omino Mauntis Paren
tem ad suscipiendam Curam Tutoream Quetim
dictum variij tum p de Cobus qu delegatos amicos pro
cutoreis modis stimulaverat sed cum Impert Idem
Mauus Josephus Jarnowski in officio cren Procd Cujus
ad Bibimen huj de Mau Mauntis Parentis et Tutoribus de
predicti minorennibus exceptaverat Quocuq Domi
nicus Ebejnski Mauntis assumentes Jam vero Minorem

Parentum Iratus qua nullam prodimisionis ab eod Meo Parente ubi Cas
dem Tutoream non curanti habens notitiam eundem Mauu Paren
tem ab assignanda eidem Tutorla excludendum expectaverat et
in officio Crey Breslen ad petita Mau Josephi Jarnowski nem
ne Pupillorum statu Idem Mauus Jarnowski Meantis Parens qu
Mus Xaverius Dombelli Sub Capifex Covaliens ad Bitus exhibite
Supremention Mauus Josephus Jarnowski Eremdo Tortu
rd Pupillaris ac exinde cujusdam Lueri cupiens Mauum M
antis Parentem ad inferendam Meantionem contra Supra Dic
tum Enoch Dominicum Zbeforski perversationibus et vix non
quotidianis tam ipse met Ipse, consortem hujus qui etiam
instructor ac subordinator amicor Inferavit, hacque d
crata, Inecio Meante Privilegium a Serenissima Regia M
gestate in ordine additionis Tutorum altius dicti Minorenni
sub actu Supra scripto pro re hujus et Mau Parentis Lucratus est
suo Lucrato nondum Meanti ad notitiam deducto nec actis
Publicis adhuc oblatuato Licet di mentionato Privilegio
communis Curae pupillorum fortunaq Corundem tam ejus
Mauo Jarnowski quam et Mauo Meantis Parenti prescripto
precauto est Idem Mauus Jarnowski nolens haec quae
Bona Dania Turawice opponeleuo cum suis adhinentiis ina
te possessioni ab Mau Vincentij Jarnowski dedita in hac
ce possessione pupillor ejus respicient Bona autem de
bro post Decessum Mauae Sophiae de Polchnowskie p
mo Jarnowski Impart Mau Laurentij Bartkowski Ca
pitanej de Orlowicz in secundo connubio Conla
tis Filiab ejus Mauo Martino Jarnowski sublimet
ratione possessionis per eundem Mauum Josephum Jarnowski
Bonorum Lubieniec vele adamowa et Molendini Lubi
nienski dicti juxta competentis status educationis
et honesti victus et amictus suppeditationis Reparo
dae quae ejus valetudinis juste debeant ultro obla
tionem dicti privilegij addictionem Tutoreo re
autem abalienationem Bonorum Pupillarium ab ej
prescribentis Contractu respectu venditionis et
emptionis Bonorum supradictorum Turawice Dania Ope
reclevo cum eorum adhinentijs alias Turytno cum Supra
scripto Mauo Bojanowski in exercitu Magni Ducatus L
thuaniae Inali incompetentissime sub Die 22 Mar
cij eo Labenti in Roval conscripsit et actis Curia
lium Pinsensium Contractu ultroq actu Conscriptionis
ejusdem Roborarunt, et Licet di negotiando de Roval
Meantis Parentem visitaverunt prodimissi hujus actus sub
mentionem fecerunt sed tantum modo de privilegio
sacrae Regiae Matis Supra mentionato Tutoream Meantis
Parentem notificarunt. In Quibus vero Contractu pra

ad Bona Parenti Maunti nobi decerto exhibit prementiana
onerum fortuna olim Mauro Stanislay Parenti et vin
centij Fili Zarnowitzki ac ij praeventium, a nemine
tamen p[ro]speratum nullito quidem cum summa Injuria
Pupillor[um] adscripsit et omisso Parente Maunti Equalitio
ac Ipso privilegiato Tutore non tam in Gubernium ultram
verum in abalienationem fortunæ Zarnowiand de Involvit
Maunti Parenti Intromissionem et Possessionem Bonorum
vacytna violenter p[ro]edivit Omissa q[uo]q fortuna Zarnovi
and plus 120000 fl[orenos] pol[onicos] valoris put ex proventu Corund
facile augere possibili et Eam in modica parte p[ro] Mali
vinclinium Zarnowitzki Locatis holendis in Berris prove
tum non inservientibus adauti p[ro]bare valet habendi Sincerto
contractu non xidi Summam 102000 fl[orenos] pol[onicos] Valorem in ener
vationem pupillor[um] apposuit et Transactionibus Ipsis
actis nuperno coram actis Loci p[ro]sentis q[uo] cum Mali Zarno
vitzki inem Mali Bojanowitzki nulla Legali Ratione quin
potius abutendo privilegio Vndok[ie] Matris Supra ex
pressato ac injuria pupillor[um] ab q[uo] ed[em] qua Equalitio
ad dicto Mali Zarnowitzki proprietarij abalienare intendit
Legis q[uo] Regni Dud fortunam pupillarem augere non
diminuere Jubent transgredia et Licet ad prioren
te fortuna pupillaris aliquid oneris ave et Parentib
retinere cernig attamen Sincerta onera facilime pro
ventibus Bonor[um] deperiri valeant in nullag parte et nul
lo penitus modo dicta fortunæ paupertati dedita Spl po
test nam Licet di Jdem Maunt Zarnowitzki contutor hum
ma Creditoreali 72000 fl[orenos] pol[onicos] mentionatam Substan
tiam observatam Spl adscripsit attamen nullo modo
tot oneris Paterni et materni in eadem fortuna pro
bare potest, nam non nulli Creditores Jam pacificati
non nulli proventibus Bonor[um] sub debita exhibere
Juere Maunt Cernens Mali Zarnowitzki Contraria Legibus
Regni de Tutoribus sanctis q[uo]q expressa petitionem q[uo] ali
enationem fortunæ Pupillaris nequeq[uam] Vid[etur] Ma
xime cum pateat Equalitio privilegio vacui R[egi] Matris
aspirantes dicti pupillis Tutor et eidem privilegio ad
petita Mali Zarnowitzki emanato ad providend[um] circa for
tunæ pupillaris non extenso ad diminuendu eandem obli
gatus, nullusq[uam] Tantum onus Spl possit hic Rationem po
tioritatis dictam fortunam pernigere per inde q[uo] eandem
diminuere, verum et Locus Melium Evidentius Zarnow
ski obligatione Bonor[um] Lubieniec Contractum onus aut
to modo Religuos conducteres ad predictos Minorennes
Pupillos in Corum fortuna Tangere possibile cernens

de insubsistentia supraseriptarum Lesivarum nullo in fo-
damento Legis subsecutarum, Tum de non admissione sui
ad Gerendam Predictam fortunam consulendumque bono
pupillari ne Privilegio Codicis Maiestatis Parens Simili-
ter Maco Jarnowski abuti videatur Vanumque Nomen Tu-
toris portet, et pupillis in post cum adoleverint
in responsione existat Iterum Iterumque Maiestatis Offe-
rendo Eundem Macum Parentem sui tam pro Cassatione
Dictarum Transactionum cum utrisque Maiestatis admis-
sioneque sui ad Gerendam adequate privilegio super pu-
pillis Bonisque Eorum Tutoream Jure acturum, Credi-
tores Pupillorum Parentis et Avi ex proventibus Bo-
norum pacificaturum, Omnemque Curam tam in deportan-
dis oneribus (si quae reperiuntur) quam in competenti con-
servatione et educatione omni no necessaria Pupil-
lis adhibiturum velle salvis de Jure salvandis.

Eligius Szatkowski sicut Plenipotens

M. Szatkoski cor
M. Jarnowski Co
pro Mafnis

Fra Ida Intra Octa
vas Festi Sanctissimi
Corporis Xisti volt Die
7ma Mensis Junij Ao
Dni 1790

9/6 1790

8/6 1790

Jacobus Sigismondus bini Nris a Krethowo Krethowski Capnij Praedecens Insigni Sancti Stanislaj Eques

Vobis Mfcis Josepho Jarnowski Exensifero Crusciciens tum Xaverio Camitz de Lubraniec Dobrzski "Subdapifero Covaliens" Substitutis ob Mfcorum Stanislaj Dapiferi Junioladislaviens "Parentis" et Vincentij Dapiferidae Junioladislaviens Filij fatis Eruns derelictae rectoribus Papillorumq fatis Ecorum derelictorum Contutoribus de Causa infrascripta Bonisq vris gnltr Obus mdmus ut in Judijs Nris Crens Capitt Praedecens abhinc prius ~~it~~ proximius in Castro Nro Praedecens celebrans pnltr peremptorieq Compareatis. Ad Instantiam Mci Alberti Szathowski Vens Prae Papillis ob suprascrorum Magnificorum Stanislaj et Vincentij Jarnowskich Privilegio Sacrae Regiae Maiestatis assignati Tutoris Actt Qui Vos ad haerendo Legibus Regni Principis constitutioni ultimariae de Tutoribus Papillorum Sancitae Citat ad videns et audiens Vos Utrisq ad repositionem Registrorum Proventus Brum Papillarium Expensarumq Enucleantium injungi Summas ultra Expensas super Restantes sique apparuerint Exproventibus Brum locandas ex proventu Annuali pro re Eorum Papillorum ~~demo~~ demandari pro quibus Actt Litis Termo parill et Judialiter responsuri Datum in Castro Praedecens Die Octava Mensis Junij 1790 Anno

204

Ex Parte Mgci Szat
kowski cony Mgcos
Jarnowski et Dąmb
ski Cittnis Copia
1790.

Trā 2da pt Fm S. Anta
nij de Padua Confessionis
vult Die Octava Mensis
Junij Ao Dni 1790

9/6 1790

Jacobus Zigismundus Akretkowy Kretkowski Praedecensis ac Capitis Insignis Sti Stanislai Eques

Tibi Nuzo ~~[illegible]~~ Alberto Krasuwski de Bonis Suis Qualitate omnibus mandamus ut in Judicijs nris Crenz Capitis Praedecenz ab hinc prius et proximius Feria secunda in Cro Nostro Praedecensi Celebranda personalitate peremptoq Compareas ad Instanciam Nuzi Andreae Stempczynski Actoris Qui te citat seu verius ad actoratum Suj sibi actori Institutum Incidenciamq Causae ex pte Suj Utra se actor promotae ad paratum Decretum educendae Inquisitionis Inter te ex una et se actor ex altera partibus ad actoratum Suj in Officio Judicij nostri Emanatum adcitat advidendum et audiendum Injuncta satisfactione supra scripto Decreto Judicij Officij Suj in puncto expeditionis Inquisitionum adq ejsdem expeditis Actoratum Suj uti temerarium nihilq probabilis in se Retinentem Removeri Teq incompetenter agere Judicari Quinimo ratione Suj actoris Tantum modo Temerae vexae te poenalem Reddi et quibus Sup te Statuendae citaris et adcitaris sis Termino Praesenti pariturus et Judicialiter Responsurus Datum in Cro Praedecensi Die 9ta mensis Junij 1790 ao.

205

Ex pte Insi Stempeg.
Ehi cong Tm Krasuski
Citaonis Edita

Copia

Fra 4ta Intra Octavas Fti
Sacratissimi Corporis Xti
Dni Vdlt Die 9na Mens
Junij Ao Dni 1790mo

Susceptum

10/6 1790

Jacobus Sigismundus bini Nnis a Krzthowy Krzthow-
ski Praedecen Capitd Insignis Sti Stanislai Eques
Vobis Ensis Capitano Slubicki Bnm Lakna Antonio
Rokicki Bnm Fajewa et Mathiae Dębowski Bnm
Sławęcina Haeredibus de Causa infrascra Bnisq
Vris gnltr Omnibus Mandamus ut in Judijs Nris Crcn
Capitd Praedecen pae abhinc Celebrandae pmltr ac
peremptd Comparcatd ad Instantiam Ensi Antonij
Muszynski Actd Qui Vos inhaerendo tam Legi-
quam Laudi sancitis Citat adq ad videndum et au-
diendum Vobis instantaneam Evacuationem Ju-
daeor Propinaonem in Bnis Vris tenentium
~~Stringi~~ demandari Poenas respu tentionis Eorun-
dem Judaeor sup Vosis irrogandas Censeri Quare
Cittni Sitd paritd et Judltr Pnsuri Datd in Crcn
Praedecen Die Nona Mensis Junij Ao Dni 1790

206

Ex pte Gnsi Mu=
Rzynski cum Gnsis Sta
bicki Rokicki ac Dę
bowski Cito Edita
Copia 1790.

Fra 5ta Intra Octavas Fe
sti Ssmi Corporis Xsti ~~[illegible]~~
adlt die 10. Mensis Junij Ao
Dni 1790.

14/6 1790

Jacobus Sigismundus a Krethowy Krethowski Praedecen. et Capitaneus, Ordinis Sancti Stanislai Eques.

Vobis Illustribus Magcis Eugenio ex Palatinatu Brestien. Cujaviae ad Causas Civiles et Districtu eorum Electo Commissario, Gasparo Rothmagistro Cavaleriae Nationalis, et Michaeli Castellaniae Paniobadischaviensis Comitibus a Gora Skarbkom, Bonorum Oppidis Izbica cum attinentiis Haeredibus, tum Valentino Luboradzki Pincerniae Bilscensi praemissorum Bonorum Possessori, de Causa infrascriptorum Bonisque vestris gnlr omnibus, ac Summis quibusvis pecun. habitis et habenda vigore Regio et nostra qua hac in parte fungimur Capitali authe mds, ut in Judiciis nostris Castren. Capitt. Praedecen. Feria Secunda abhinc prius vel proximius in Castro Praedecen. celebranda pttr ac peremptorie Compareatis. Ad Instantiam Gnosae Joannis, Kaczkowskich olim Gnosi Caroli Kaczkowski cum olim Gnosa Catharina de Sobiesczyanskie # matrimonialiter procreati Filij, olim vero Gnosae Barbarae de Sobiesczyanskie ol Gnosi Antonij Mchowski # Consortis Steriliter decessae Sororinos germanos et Naturalium erga alios Consuccessores Successorium, Actorum Qui vos, et quia Sorores in assistentia Fratris in sistendo Documentis Causam praesen. juvantibus Citat ad videnda et audienda vos ad instantaneam Solutionem Portionis ex Summa Quinque Millium Florenorum polon. per memoratum ol Illtrem Mam Joannem a Gora Skarbek protunc Capitaneum Tussinen., et Sae Rgae Mattis Succamerarium dictae olim Gnosae Barbarae de Sobiesczyanskie Mchowska Scripto certo Manuali Actis Authae Regni Oblatuato ex provisione annuali ad solvenda assecurata Se Actt erga alios Consuccessores respicien. una cum provisionibus Stringi, Litis expensas refundenda demandari Caeteraq pro Causae istius exigentia Sententiari, Sitis Termino pariturus et Judicialiter responsuri, Datum in Castro Praedecensi Die 11 Mensis Junij Anno Dni 1790.

#ultimi naptus Ulenska#

207

Copia Citt ex parte Gsi
Kaczkowski cum Illmo
Mcos Skarbki et Lu
beradzki 1790.

Fra Wa pt Fm S. Antonij
de Padua Confessoris odlt
Die 14 Mens Junij Ao
Dni 1790.

Susceptt

14/6 1790

Jacobus Sigismundus a Krethowy Krethowski Praedecen. Capitaneus, Ordinis S. Stanislai Eques.

Tibi Mgco Xaverio Dąmbski Subdapifero Covaliensi de Causa in frascra Bonisq Tuis gnlr omnibus, ac Summis quibusvis pecuniae habitt et habenda vigore Regio et nostra qua hac in pte fungimur Capnli authe mds, ut in Judicijs Nris Crei Capitt Praedecen. Feria Secunda albus prius vel proximius in Castro Praedecen. celebranda pttr ac peremptorie Compareas. Ad Instantiam Mci Josephi Jarnowski Ensiferi Crusviciensis Actt Qui Te inhaerendo Mffonibus suis coram Actis authis Regni factis vel faciendis citat idq ad videndum et audiendum Te ad reproductionem Punctorum in Ordine Conscriptionis Conctus Arendatorij sup Dimissionem Bonorum Zurawice et Lania cum attinentijs inter se Actt ab una et Te Cttt parte ab altera Conscriptt et ab invicem Subscriptt tum Regestri Inventarij varij generis in Fundo recensitorum Bonorum Zurawice relictt praevia Comprobatione juratoria stringi, post subsecutam reproductionem satisfactionem omnimodam ad nexum punctorum demandari, ac id quod Juris erit decerni et sententiari, Citaris itaq sis Trno pariturus et Judlr responsurus Datum in Castro Praedecen. Die 8va Mensis Junij Anno Dni 1790.

208

Copia litt ex Parte M.
Jarnowski E.O. contra
M. Dąmbski S.C.
1790

Trā Edu pt Fm Scti an
tonij Confessoris de Pa
dua volt Die 14 Men
Junij Ao Dni 1790
Susceptt

14/6 1790

Jacobus Sigismundus a Krethowiz Krethowski
Praedecen. etc. Capitaneus

Tibi Gso Antonio Muszynski de Persona Bonorum Tuis Contr
omnibus Summis quibusvis personae habitis et habenda Vigore
Regio et Nostro quae hac in parte Fungimur Capito
authe, Mandamus ut in Judicio nostri Crae Capitan Praedecen
Tre Secunda abhoni prius et proximus in Cre Praedecen
Celebrand. pntr Ignme cu peremptorie Compareas ad Instan
tiam Gsi Josephi Wodecki Actae Qui Te Inheren
do Mcioni Suae Coram Actis Authen Rni factae
vel faciend. tum aliis Documentis Caecitatem Suam Suffra
gan. Citat. Dq pro eo Quatenus Tu Quotam Seu
Portionem B Actis ex Summa Mille flor. Pol. super
Bonis Jaretszewo Herenti, licet Tibi per se Actis
Actis Crae Praedecen Tra Da post Dominicam
Misericordiae videlicet die 27. Mensis Aprilis
An. Domini 1789. Transfusam, non tamen do
natam quinimo praevia tam Gsi Grembecki Actor Crae
Praedecen Susceptantis quam et Tui brevi tempore
verbali apromissa et oblata Solutionis assecuratione, nondum
vero Effectivae nec praestita Quotae seu Portionis
promissae Satisfactione, solvas et realiter enumeres
decernenda etiam si opus fuerit Juratoria Actis Compro
batione enumeris, litis expensas Compensis litans
igit. Sed paritt et Quid Ter responsurus Date in
Cre Praedecen Sabbatho, Intra Octavam Festi SSmi Corpo
ris Nsti Dni 1790. Ao. Dni

209

Copia Cittnis ex pte
Psi Wodecki Conz.
Muszynski
1790.

Fra Wa pt Fm Seti
Antonij de Lauda Con
fessoris od 14 Die 14ta
mensis Junij Anno
Dni 1790.

Susceptum

Jacobus Sigismundus a Kretkow Kretkowski Capitt Castt Praedecensis Insignis S. Stanislaij Eques &c.

14/6 1790

Tibi Mfici Bonaventurae Pniewski de Bonis tuis ac Summis gnaliter omnibus madamus, ut in Judicijs nostris Castt Capitt Praedecn Fra Secunda ab hinc prius pximiusve Celebrandis personaliter perentt compareas. Ad Instantiam Mfica Cristinae de Bielickie Ke primi ott Gri Bartholomeij Bukowski secundi ad Praesenc voti Mfici Adami Kędrzenski Consortis Matris, tum Grorum Mathei et Pauli in primo voto progenitorum Filiorum Bukowskich nec non Mfici Leonis Bielicki Exercitus Nationalis Praefecti Tutoris Att Qui vos et quidem Mfica Conser in Mfici Mariti sui Minorennes in Mfici Tutoris Assistentijs indigenc inhaerenc Mfitationi factae vel faciendae Citt et ad citat advidndum ac Audiendum solutionem Quotae Quindecim Aureorum hungaricalium ad verbum nobile Tibi praesente Gro Norberto Zakrzewski accomodatae et concreditae, una cum pvisionibus determinari seq actt pacificandos intuitu Psca quote sententiari Citari igitur sis Termino pariturus et Judicialiter responsurus Datt in Castt Praedecensis Die Decima Quarta Mensis Junij Anno Dni 1790.

~~20~~

210

Ex Parte Gnum
Bukowskich contra
Mficum Pniewski
Editt Citationis
Copia

Fra 2da pr Fm Sci An-
tonij de Padva Confes-
soris videlicet Die 14 mensis
Junij ao Dni 1790.

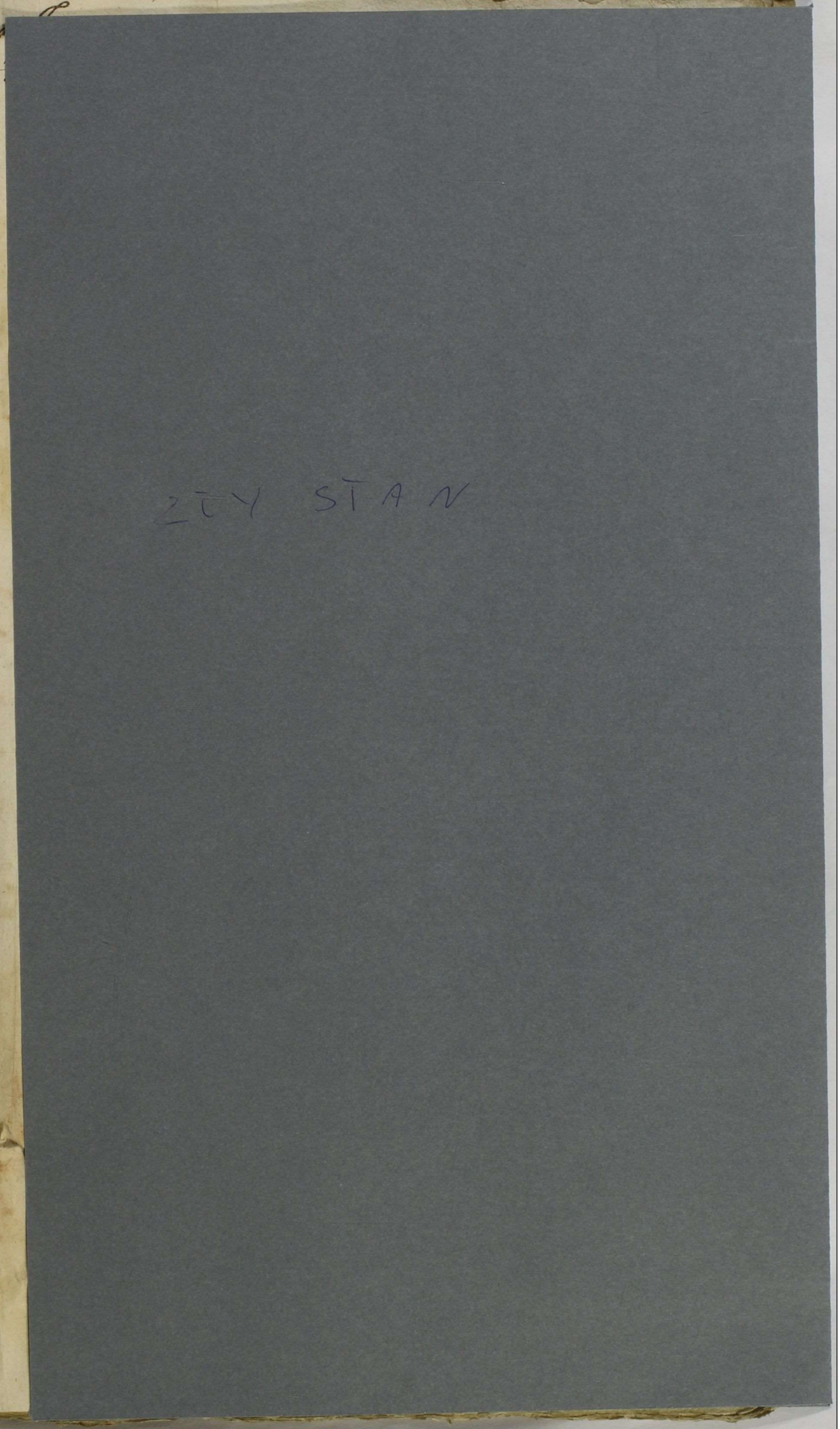
ZTY STAN

1790 Jacobus Sigismundus bini nris a Kretkowy Kret-
kowski Praedecae &c Capitt. Insignis S. Stanislai
Oeques —

Vobis nobili Jacobo Paiewski Postae in Babiak Secretario
Parti jure victae, atq Mtis Burgrabio et Comissariis
subdelegatisq Burgrabiatus Districtus Praedecensis
de Officiis, causaq infrascrta bonisq tuis ꝑ
ntis Paiewski ac summis tam inventariis, re-
busq mobilibus et in cunctaq supellectili dome-
stica mdmus, ut in Judiciis nris Crae Praedecae
abhinc pme in Crd Praedecensi celebrandae lgme
comparentis, ad Instantiam Mtis Thomae Brze-
ski Tribuni Crusci Actt Dni vos in haerendo
legibus Rni citat, advidendae et audiendae pro-
cessum super te ntis Paiewski plenarie
perductum justificari, quo justificato, Tradi-
tionem quorumvis inventariorum ac rerum Cun-
ctarum bonorum ac summarum in Summa originali
provisionali ac processu perficiendam demanda-
ri, caeteros vos vero mtos Burgrabium Comissa-
rios ac subdelegatt ad peragendam eandem Tra-
ditionem obligari, caeteraq juxta formandam
Conclusionem statui Sitis hmo parett et judr
respon. Datt in Crd Praedecensi die 11. mensis
Junii 1790. Ao

212

Ex Pte Mtis Brzeski
Il. conc. Mem. Pa,
ciezki ac Officiales
Predecc. p. Jud.
Cnc. Predc. edit.
citt. Copia

1790.

Tra Edu pt Tm S. Anto
nij de Padua Confessoris
edit Die 14.tu mens Junij
anno Dni 1790.
Susceptt.

posita ad bona Babiak

14/1790

Jacobus Sigismundus bini Nnis à Kretkowy Kretkowski Praedecenę Capneus Insignis Sti Stanislai Eques.

Vobis Gsis Michaeli Sulkowski Anteacto, et Antonio, seu alterius Nnis Rokicki psentaneo Bm Fajewa haeredibus, de his ac aliis Bonis vris gutr ombus, tum Summis quibusvis pecunę habitt et habenę vigore Regio et nra qua hac in pte fungimur Capneali authe mdmus, ut in Judus nris Crę Capitt Praedecenę Fa 2a proxime in Cro Praedecenę celebranę pntr ac peremptt Compareatis; Ad Instaam Gsi Stanislai Dambrowski Actt, Qui Vos inhaerendo Scro certo Manuali per Te Gm Sulkowski in rem Actt dato, Maoniq fa ctae sive facienę Citat, idq ad videnę et audienę Vos et quię Te Gm Sulkowski ad soluonem Quotae Octo Aurę hungę et florę Novem poll: per Te ab Actore accomodatae, et Scro superius adnotato assecuratae una cum Provionibus stringi; Te vo Gm Rokicki mornum Brum Fajewa haeredem emundando haecce Bona a pmisso onere ad intercessionem in praedictis ombus obligari, Litis Expensas refundendas arbitrari, Caetera juxta exigentiam negotii conę Vos statui et decidi, pro quo Cittni Sitis Trno paritt et judltr responę. Datt In Cro Praedecenę Die Undecima Menę Junii Ao Dni 1790.

213

Ex Pte Gi Dąmbrow-
ski cone Gsos Sulkow-
ski et Rokicki Citt Copia
1790. Ao

Tra Ila pt Tm Sti Antonij
de Padua Confessoris vdlt die
14. Mensis Junij Ao Dni
1790.

14/6 1790

Jacobus Sigismundus à Kretkowy Kretkowski Capitt Praedecen Insignis Sancti Stanislai Eques.

Tibi Mco Adalberto Kosinski Ensifero Crusvicien in Bonis Szczkowko Haeredi de Bonis tuis gnltr omnibus mandamus ut in Judicijs Nostris Cren Capitt Praedecen Feria Secunda proxime ab hinc Celebrandis pltr ltme peremptorieq Compareas. Ad Instantiam Mci Stanislai Terawski Actt Qui Te inhaerendo Documentis suis Causam praesentem fultien Citat idq ad viden et audien Comportationem Documentorum Sortem in Bonis Szczkowko existentem Actt Haereditariam demonstrantt Nostro in Judicio praevio Corporali Jurto demandari qua subsecuta Comportatione et reproductione Documentorum Transactiones quasvis contrarias ac laedentt cassari deoccupationem Sortis Ejusq Brum Szczkowka pro re Sui Actt adinveniri Calculum per Te Citt reddendum sententiari Praetensiones ex Fundo pululantes bonifican tum levationem Summae siquanta ex vi Juris Gsorum Maiewskich provenerit declarari intuituq praemissorum Condnem ad Fundum Brum Szczkowka Sortemq Actt Haereditariam assignari Caeteraq juxta resonantiam Documentorum ac inferen Conclusionem statui Citt pareas et Judltr respondeas Datum in Cro Praedecen Die 10 Junij 1790 Anno.

214

Ex parte Mgci Torau
ski cons Mgcum Ko
sinski Citationis Edi
tae Copia 1790 mo

Frā 2da pt Fm S. Anto
nij de Padua Confessoris
vult Die 14. Mens Junij
Ao Dni 1790.

Susceptum

Jacobus Sigdus bini Nris Krzthowski Praed Capitis Insigniti Sti Stanislai Eques.

Tibi Mgco Ludovico Polewski Brm Modzerowa

17/6 1790 cum attinent Haeredi de Causa infrascra Bnis tuis gnltr Omnibus ac Summis quibusvis pecunie habitis et habenda vigore Regio et Nra qua hac in pte fungimur Capitli Authe Mandamus ut in Judijs Nris Crenis Capitis Praedcens Fra Secunda abhinc prius pcius Celebrandae pmltr ac peremptorie Compareas Ad Instantiam Illris Mgci Jacobi Sigismundi bini Nris a Krzthowy Krzthowski Capitis Praedcens Ordinis Sti Stanislai Equitis Actis Qui Te inhaerendo Documentis suis Causam pcens juvandae Citis ad parata Decretum Ad videndae et audiendae Te ad Instantaneam Solutionem Summar et quidem unius Decentis alterius Quatuor Millium flr bonae monetae per Nobilm Abrahamum Fankanpek Transfusar Jurisdqi evictar una cum pvionibus Hrqi Quare Citis sis paritis et Judltr Rnsurus Datis in Crno Praedcens Die Nona Mensis Junij Anno Dni 1790mo

215

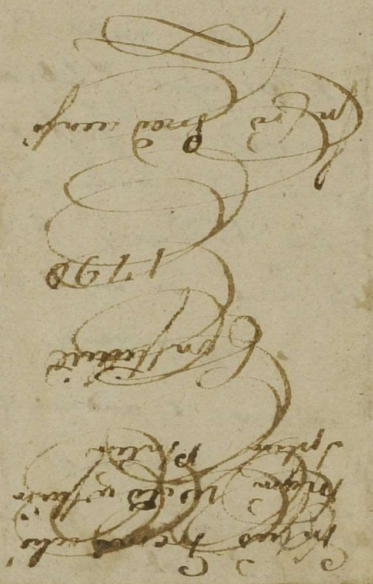

Ex pte Illmi Mgci
Kritkowski cum Mgro
Polewski Cud Edita

Copia

1790

Fra Jula pt Fm Sti An
tonij de Padua Confesso
ris volt die 14. Maij Ja
nij Ao Dni 1790

14/6 1790

14/6 1790

Jacobus Sigismondus Bini nnis à Kretkowy Kretkowski Crnę Praedecenę Insignis Sancti Stanislaj Eques. dec Capitaneus

Tibi Gso Pio Wolski, de Causa infrascra Bonisq tuis gnaliter omnibus mandamus, ut in Jud nostris Crnę Praedecenę priusq vel pximius abhinc in Crō Praedecensi Celebrandis Lmae Comparcas, ad Instantiam Gsi Mathiae Dembowski Actoris Qui te Insistendo Scripto manuali, in Slawęcin die 15. mensis Augusti 1789 datuato et assecurato Citat ad videndum et audiendum te ad Instantaneam Solutionem Summae Ducentorum Florenę Pol unacum Provisionibus sibi acto pvenię stringi, Damna Causata Bonificari, Quare Citaris Sis Trno pariturus et Judicialiter Respensurus. Datum in Crō Praedecenę die 8 mensis Junij Anno Dni 1790.

216

2

Copia Cell. expte Gen.
Dembowski cons. Gen.
Wolski pro Jud. Crim.
Praedicens

A 1790

Fra 2da post Fm Scti
Antonij de Padua Confes-
soris vdlt Die 14. Mensis
Junij Ao Dni 1790

Susceptum

14/6 1790

Stanislaus Augustus Dei Gratia Rex Poloniae Magnus Dux Lithvaniae Russiae Prussiae &c.

Tibi Magco Adalberto Szathowski Venatori Praedecen. de Causa infrascripta Bonisq Tuis gnlr omnibus mds, ut in Termino Condescensionis in Fundo Bonorum Jasieniec et Cmiszew die Prima Julij mente Decreti Tribunalitij Regni Petricoviensis in Anno praeterito inter se Actt ac alios ab una tum Creditores ad Bona memorata Jasieniec et Cmiszew parte ab altera lati ex Limitatione coincidens personaliter ac peremptoria Compareas.

Ad Instantiam Mgci Victoris Junosza Bojanowski Generalis Majoris in Exercitu Magni Ducatus Lithvaniae Actt Qui Te insistendo Regulae praemissi Decreti Tribun. inter se Actt et Creditores ad Bona memorata Jasieniec et Cmiszew in Anno praeterito Petricoviae lati, adcitationem quem negotium poposcerit praecomittentis, adcitat idq ad videndum et audiendum Te ad instantaneam Comportationem Contractus venditorij Bonorum Rybna inter Te ac alios ab una, et olim Mcum Lęczynski parte ab altera confecti stringi, ad judicialemq Recognitionem qua et quales sortes eisq olim Mco Lęczynski sunt et erant disvenditae, tum existibilitate complanationis certae inter Successores Jasinscianos respectu Haereditatis Medietatis Bonorum Mierosławice initae sententia Judicij Nostri adigi, et id quod Juris erit juxta ponendum Conclusionem sententiari, Sis Trno pariturus et Judlr responsurus, Datum Petricoviae Die 8ua Mensis Junij Anno Dni 1790.

217

Copia Littoris ex parte
M. Bojanowski con
M Szathowski vl.
1790.

Fra Dne pt Fm Scti An
tonij Confessoris de Padua
Ult Die 14 mens Junij
Ao Dni 1790.

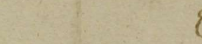

14/6 1790

Jacobus Sigismundus bini Nominis a Krzetkowy Krzetkowski Capitl Prædecens Insignis Sancti Stanislaj Eques.

14/6 1790

Vobis Mcis Josepho Jarnowski Exensifero Crasiciens tum Xaverio Comiti de Lubraniec Dębmski Subdapifero Cracoviens Substantiæ Mficorum Stanislaj Dapiferi Junioladislaviens Parentis et Vincencij Dapiferidæ Junioladislaviens Filij Fatis Eorunq derelictæ Rectoribus Pupillorumq fatis Eorunq derelictorum Contutoribus de Causa infrascripta Bonisq vris gnlter Omnibus mdmus, at in Judijs Nris Crens Capitens Prædecens ab hinc prius vel proximius in Castro Nostro Prædecens celebrandis Pltr peremptorie Comparealis. Ad Instantiam Mci Alberti Szatkowski Vens Prædecens Pupillis Mtis suprascriptorum Mficorum Stanislaj et Vincencij Jarnowskych Privilegio Sacræ Regiæ Majestatis assignati Tutoris Actoris Qui Vos adhærendo supra scripto Privilegio Sacræ Regiæ Majestatis Citat idq ad videns et Audiens audiendam Vos ad admissionem sui ad equale Gubernium Fortunæ Jarnovianæ in Bonis Immobilibus p Mtis Mficos Stanislaum Parentem et Vincencium Filium Jarnowskie derelictæ tumq consulendum Pupillis morte suprascriptorum Magnificorum Jarnowskich derelictis Bono Eorunq respu Educationis ac Curæ Sanitatis quibus cumpotierit pria precedente Sententia Judicij Eorunq Pupillorum in Curam Actl Tradione Sententia Judij Nostri obstringi pro quibus Citt sittis Terno pterens paritt et Judialiter responsuri Datum in Castro Prædecens Die 8va Mensis Junij Anno Domini 1790.

~~[illegible]~~ gerendamq in dictis Bonis Œconomiam

218

Ex Pte Szutkowski
cons Mgcos Tarnow
ski et Dąmbski
cittnis Copia

Tra 2da pt Fm S. Anto
nij de Padoa Confesso
ris vott d. 14. Mens
Junij Ao Dni 1790

14/6 1790

Jacobus Sigismundus bini Nnis a Kretkowy Kretkowski Praedecens Capitt aeci

Vobis Psis Michaeli et Scholasticae de Zbieskie Conjugibus Turkowskim Brm Zbiewek Possessoribus de causa infrascripta [illegible] in Judicii [illegible] Crenz

14/6 1790

Jacobus Sigismundus bini Nominis a Kretkowy Kretkowski Crenz Praedecensis etc Capitaneus Ordinis S. Stanislai Eques

Ego Paulo Bogdanski de Persona Bmisq Juris Omnibus ac summis quibusvis pecuniariis habitt et habendis Vigore Regio nostra qua hac in parte fungimur Capitt Authoritate Mandamus ut in Judiciis Officii Nostri Crenz Capitt Praedecens Tra [illegible] ab hinc proxima Anno Praesenti in Cro Praedecensi Sui Cadentium Celebrandis Lme ac peremptorie [illegible] areas ad Instantiam Illi Decrati Pomorski Thesaura Praedecens Actt Qui Te inhaerendo Maonibus Suis Authenti[illegible] factis aut faciendis tum aliis probationibus causam praesentem Sufficientem ad Paratum Decrum Judicii Officii Nostri inter Se actt ab Una et Te Actt Pte ab altera Anno Psenti Subsecutam peratamq Super te Actt In Trno Condescensionis obtentam Condemnationem loco peragendae executionis adictt ad [illegible] dendum audiendumq Condescensionem in Ordine Effectuationis pri[illegible] Decri Judicii Officii Nostri ad Fundum Brum Kuczyce [illegible] minari Praetensiones Sui actt ex quocunq Fonte pullulantes Bonificandas Injungi Poenas in Sublationem Processus Extendendas Judicari Caeteraq pro Oportunitate Negotii Praesens Statui decidiq Quare Actt et adictaris Sis Trno Paritt et Judicialiter Responsurus Datt in Cro Praedecensi die 12 Mensis Junii 1790 Anno

219

...ozdanski pro Iudaeis

...ens. 1790.

Fra Eda pt Fm S. Antonij
de Padua Confessoris vdl
Die 14. mensis Junij An.
Dni 1790.

14/6 1790

Jacobus Sigismundus bini Nnis a Kretkowy Kretkowski
Praedecens Capitt aeci

Vobis Ssis Michaeli et Sholasticae de Zbieskie Conjugibus=
Turkowskim Brm Zbiewek Possoribus de Causa infrascra
Bnis vris gnltr omnibus mdmus ut in Judicijs nris Crens
Praedecens celebrans pnltr ac peremptt Comparcatis ad
Instantiam Ssi Michaelis Dąmbrowski Bm Łączewna
Possori actt Qui vos inhaerendo Protestationi suae cons
vos facta vel faciendae ad paratas Inscriones Connexio=
nem habens Citat ad videns et audiens vos poenis tam per
sonalibus qm Cramenalibus respu Labsi Francisci =
apud se actt Servitia Inhoantis et deire pfugi sine te
stimonio Susceptionis sub esse censeri Scrutinium ca
in Causa educi in actoratu vri Vexatorio in Compe
tentem Actionem Decerni quare Attnu Sitis Trno pren
parett et Judltr respons Datt Die 12da mensis Ju=
nij Anno Dni 1790 in Cro Praedecens

220

Ex parte Gnosi Dąm-
browski, Actt cons Gsum
Turkowski Citationis
Copia 1790 Anno

Fra 2da pt Fm Seti
de Padua
Antonij Confessoris vidt
Die 14ta Mensis Junij
Anno Domini 1790

Susceptum

14/1790

Jacobus Sigismundus a Kretkowy Kretkowski Praedecens. C. Capneus. Oidmies. Sancti Stanislai Eques.

Tibi Mgo Ludovico Polulu Bm Ciepluri Posson. de. Cauva inparcia bonisque tuis gltr omnibus tam summis quibuscunq pecuniarijs habitis et habendis vigore Regio et ma qua hac in pte fungimur Capli Authe mdo ut in Judicijo nris Cens Praedecens Fa 2da prius proximiuve juata Sui Cadentiam in Cio Praedecens Celebrandis personaliter ac peremptr. Compareas. Ad Juvantiam Snovi Dominici Kosinski Eundem Bonorum Tenutarij Posen. actr. Qui Se inhaerendo Mattis suae cens Te ea in negotio Copiose facte vivefaciendae Actrix Probationibus judicialiter inferendis Citr. ad videndum et audiendum Solutionem Summae 2000 Fl. pro anno ex Contractu Arendatr. Bm Ciepluri in Vnie appositio denotate per sequa actr. de Commisso Sui Mtis Leviensium reservate, una cum procentu hocce puncto. valori exponendo. pro Vnibus annis provenientibus per te mgum Citr. in rem Sui actr. "ac omnia" demandam Sententiam. nihilominus actrix in eam rotham. protulit pronunciari. mi, Vnis Contractus approvitus per Te Conscriptus Possessionem. actrici mi. secundam Jugennum Vimonis. tam vero Extensionis. Fundi. exprimitus Jugennis effluentes aevi mortificanda. per. se actr. ex ratione "volumodo appromissa per Te solennitr. ulteriorius. bonume Bm Ciepluri sibi actr. diminuenda Possessionis subscriptus adhaerend. per se actr. adfuerd. / admissibili declarato / actr. Inquisitione hocce in passu, edicta, Pretensiones quascunq actr. tam ex separatione Bonorum effodiatione. Possarum eradicatione q agrorum quam ex alijs quibuscunque fonte emergentes bonificandas tore Cenveri quin potius Condnem hanc in ordine digno vendicandum Jurisdictionalem pretensionem in Fundum Suprascript. Bm Ciepluny assignari ad extremum quotam 78. fl. pro. 6 mensuris. Initial. per se actr Tibi Accomodatis quamois mensurum Fluvenis 13 Loll estimando, provenientem solvendam arbitrari nihilominus prenis respu Sui actr. elusionis super Te extensis Id quod Juris ac Justitiae erit adimpleri Citr. igit Sis pando Judlr respons Datr. in Cio Praedecens die 30 Maij 1796. Ap

221

Ex prte G. Kosinski Conc.
M. Poleski Editt Cittonis
Copia

Fa 2da post Fm Scti Antonij
de Padwa Confessris vdlicet
Dę 14. Mensę Junij Anno Dni
1790.

14/6 1790

Jacobus Sigismundus a Kretkowy Kretkowski Praedecen. Capitaneus, Ordinis. S. Stanislaus Eques.
Tibi Gnosae Ludovicae de Płaczkowskie ol. Gnosi Alberti Głoszkowski Conti Relictae Viduae # de Causa infrascripta Bonisq. vestris gnlr. omnibus, ac Summis quibusvis pecun. habitis et habendis vigore Regio et nostra quam hac in pte fungimur Capitli authe mds, ut in Judicijs nris Crea. Capitt. Praedecen. Feria Secunda abhinc prius vel proximius in Castro Praedecen. celebrand. pttr ac peremptorie Compareas. Ad Instantiam Mgci Josephi Jarnowski Ensiferi Crusvicien. Actt, Qui Te insistendo Manifestationi suae coram Actis authe Rni fac. etae vel faciend. Citat idq. ad videndum et audiendum Te ad levationem Summae Trium Millium Florenorum polon. ad scriptum manuale tum seorsive quotae Viginti Aureorum hungaricalium p. olim Mcum Vincentium Jarnowski Dapiferiae Junivladislaviensis Sui Actt Fratrem germanum ab olim Gnoso Alberto Głoszkowski Marito Tui ~~[illegible]~~ ac si Coassumptus praevia Comprobatione realitatis Scripti, tum detruncata superius exarata quota Viginti Aureorum hungaricalium iam per Te ab Actore ~~[illegible]~~ post Facta memorati ol. Gnosi Alberti Głoszkowski Mariti Tui levata (stringi, devocupationem novae coloniae ad Bona Superius exarata Zuravice et Lania pertinen. pro re Actt injungi, Caeteraq. pro Causae istius exigentia decerni et sententiari, Sis Trno paritt et Judlr respon. Datum in Castro Praedecen. Die 8va Mensis Junij Anno Dni 1790. # tum Successoribus memorati ol. Gsi Alberti Głoszkowski Te cum procreatis de nominibus ignotis #

222

Copia Citt. ex Parte M.
Jarnowski E.C. contra
G. Głoszkowska
1790.

Fra Die pt Fm Sti Anto
nij de Padua Confessoris
vlt Die 14 Mens Junij
Anno Dni 1790.

14/6 1790 15/6 1790

Jacobus Sigismundus bini Nnis a Kretkowy Kretkowski Praedecessor etc Capitt Insignis Scti Stanislai Eques.

Tibi Gnoso Antonio Kot Rozniecki de Causa infrascra Bonisq Tui gnlti Obus ac Summis Quibusvis pecuni habitt et habenae Vigore Regio et Nra qua hac in pte fungimur. Capnli Authe mandamus. ut in Judijs Nris Cresu Capitt Praedecem Fra Secunda prius proximiusve in Cro Praedecem Celebranae pnlter ac peremptt Compareas Ad Instantium Mgfcorum Elisabethis de Grodzickie olim Mgfci Michaelis Chrzanowski Pincernae Lomzensis Consortis Relictae Viduae Matris tum Chrisostomi Francisci Nepomucenae Victoriae et Ursulae Filiorum et Filiarum Minorennium Chrzanowskich. Bonorum Villae Smity Haeredum Actorum Qui Te inhaerendo Manifestni factt vel facienae ad paratum Decrm ex Actoratu Tui injunctae Communicaonis Documentorum Suo in Judicio latum et Subsecutum Citant et adcitant Idq ad Videndum et Audiendum Te respu Suorum Actorum intuitu praetensae Solucionis Quotae Septingentorum Florem Polond Una cum provisionibus ad Alterum tantum efficiem Nulliter et Indebite, quinimo in Acquietato Negotio ad Judicia Officij Sui Concitaonis, Decrm Secum Actoribus. Subsequendae Communicaonis exprocuraonis per quod in Jus. et litis expensas Agentium provocationis, Poenis tam Personalibus. quam Crumenalibus. Subesse declarari, In Actoratu vero Tui Incompetentem Actionem decerni, pro quo Citaris Sis Trno paritt et Jllti respond Datt in Cro Praedecem Die.

223

Copia Cottnis expte
Meorum Chrzanow
skich cond. M. Rożnie
cki 1790.

In Cro Praedecen

Fra Lila pt Fm Sti Antonij
de Padoa Confessoris ad lt Die
14. Mensis Junij Ao Dni
1790

15/6 1790

14/6 1790

Jacobus Sigismundus a Kretkowy Kretkowski Praedecen. & Capitaneus, Ordinis S. Stanislai Eques.

Tibi Mgco Michaeli Płachecki Vexillifero Vendenz. de Causa intrascripta Bonisq. Tuis gnti omnibus, ac Summis quibusvis pecuniis habitis et habenz. vigore Regio et Nra qua hac in pte fungimur Capnti authoritate mds, ut in Judicijs Nris Cz. Capitt. Praedecen. Feria Secunda ab hinc prius vel proximius in Castro Praedecen. celebranz. pttr ac peremptorie Compareas. Ad Instantiam Mgci Josephi Jarnowski Ensiferi Crusvicien. Actoris, Qui Te inhaerendo Manifestationi suae coram Actis authe Regni factae vel facienz. Citat idq. ad videnz. et Audienz. Te ad Judicialem Recognitionem praevia juratoria comprobatione p quem levata ac Cui persoluta Summa Septem Millium Florenz. polonz. in Obligationem Bonorum Ogrzelewa, aut sibi Actori vel ol. Mgco Vincentio Jarnowski Fratri Sui Actt intercessit sententia Judicij Officij Stringis, pro quo Citaris Sis Trno parituris et Judicialiter responsurus Datum in Castro Praedecensi Die 8va Mensis Junij Anno Dni 1790.

224

M. Farnos [illegible]
con M. Stachelli
1790.

Fra Ida pt Tm Sti Anto
nij de Padua Confessoris
vidlt Die 14. Mensis Junij
Anno Dñi 1790

98

15/6 1790

...bus Sigismundus bini Nris a Kretkowy Kretkowski Praedecen

14/6 1790

...cobus Sigismundus a Kretkowy Kretkowski Cren Praedecen ett Capitt Insignis S. Stanislai Eques.

...bi meis ac Gnosis Burgrabio tum Commissariis Cren Praedecen officialibus tum Illibus et meis Eugenio Gasparo michaeli fratribus interver germanis Skarbkom Castellanie Junivlae Brun Izbica Komorowo Wolka Dlugie Grochowiska ac aliorum haeredibus Jure victis de Officiis bonis vestis ac Summis gnlt omnibus mandamus ut in Judiciis nris Cre Capitt Praedec Fra Secunda abhinc prius proximiusve Celebran pnlt peremptg Compareatis ad Instan MM. Joachimi et Mechtildis mei adalberti Ossowski Tribuni Crusicien Honoratae M. Antonii Rotnicki notarii Cre Praedecentur fratris Sorumq interse germanorum Jarnowskich Jure vincen ad Quivos marite in maritt assisten competen delege indiges inhaerem Decro Execution Interves cit abuna et ad pte abaltera plato cit ad parate id Decrum Execut adcet advides audiendumve, Decrum praeallegatt Execution per vos meos Officiales Cren Praedecen effectuandum obligari ac Traditiones in Bonis Komorowo uti praesu...

...lenari obnoxiis, iuxta effatum Decri praeinserti Executionis peragendam stimulari, caeteraq pexigen Causae ac nostrae Conclusiones in Vos Statui cit igitur Sitis Tmo pse Pars Jllr Respon Datt in Cro Praede die decima mensis Junii ao 1790

225

Expto M. Jarnowski
ad con mm officia
ac Illis mm. Marble
edott cit Relatio

Fra Wa pt Fm S. Antonij de
Padua Confessoris vult Die
14. Mensis Junij Ao Dni
1790

Josef Jarosz z Trzebuchowa

15/6 1790

Jacobus Sigismundus bini Nris a Kretkowy Kretkowski Praedecem
etc Capitaneus Insignis Sti Stanislaj Eques.
Tibi Gnoso Josepho Wittan. de Causa infrascra Bonisq Tuis gnlti Obu-
ac Summis Quibusvis pecunt habitt et habenae Vigore Regio et no-
stra qua hac in pte fungimur Capnli Authe mds ut in Judicijs
Nris Crem Capitt Praedecem Fra Secunda prius proximiusve in
Cro Praedecem Celebranae pnlti ac peremptt Compareas Ad Instan-
tiam Mgfci Michaelis Ptacheckii Vexilliferi Vendensis Actoris Qui
Te inhaerendo Manifestm Suae coram Actis Authem Rni conc Te
factt vel facienae Citat idq ad Videndum et Audienae Te ad Instan-
taneam Restitutionem Siliginis Corethorum ~~plus quam~~ men-
surae plus qm Thorunenae Tibi per se Actorem ad breve tempus
concrediti hacusq non restituti Obstringi pro quo Citaris Sis Trnd
paritarus et Judicialiter Responsurus Datum in Cro Praedecem
Die Sexta mens Maij Anno Dni 1790.

226

Copia Cittnis ex pte
Mgfci Pachecki cont.
Gsm Wittan

1790.

In Cro Praedecens

Tra Stia pt Tm Sti An
tonij de Padoa confessor
vdlt. 15ta mens Junij
Ao. Dni 1790

24/6 1790

Do Urzędu cc przyszedłszy osobiście Urodz. Magdalena Z Wodeckich Jankowska pozostała Wdowa całości maiątku swego y uszczerbkowi Jego zapobiegaiąc uroczyście naprzeciw Urodz. Mariannie Matce y Brygidzie Corce Muszyńskim zanosi zażalenie w następney osnowie; Iż też Urodzone Muszyńskie znaiąc należytość z Prawa Natury w rowney Dzielnicy po Siostrze dla Siostry przychodzącey, pragnąc zaś nietylko zabrane po niegdy Urodz. Katarzynie z Wodeckich Gościmirskiej, bezpotomnie zeszłey, a Siostrze tak swey żalącey iako y teyże Urodz. Muszyńskiej, utaić, rzeczy, sprzęty domowe, y pozostałe pieniądze, lecz y to wszystko ku swemu zwrocić użytkowi; Używa sprężyn takowych, ktore nietylko Prawo obalać, lecz y samey słuszności sprzeciwiać zdaią się; y ustosowawszy zakoweś mniemane podeyrzenie o swey żalącey się względnie zabrania iakoby rzeczy po niegdy Konstancyi z Wodeckich Chmielewskiej wspolney Ich Siostrze pozostać się mianych, a żadnym dowodem niepopartych, owszem dawnością czasu kilkonastoletniego od śmierci Jey rachuiąc startych, Przysięgą nad zwyczay y słuszność, Prawo Natury wywrocić y zniszczyć pragnie. Przez co Żaląca widząc mocne w tym pokrzywdzenie, a wstrzymuiąc offiarowaną tychże Urodz. Muszyńskich przysięgę iako nayuroczyściey swoie powtarza zażalenie; Salvis Salvandę

Magdalena Jankowska Piorę trzymę

227

G. Jankowska conę
GR. Mieszyńskie
mãatę

F. 2. ae Fm S. Joannis
Baptae idest Die 21.
menę Junii AD. 1790.

24/6 1790

Ad officium actaq Crenę Capitt Praedecenę plter veniens Mfcus Josephus Jarnowski Ensifer Crusvicienę in virtute Splis Plenipotentiae in Curia Regia varsavienę Die 12 mensis aprilis anno praesenti p mfcum Dominicum Bojanowski Scrae Regę mttis Secretarium in Rem Sui jam autem p mfcum victorem Junosza Bojanowski Glem majorem in Exercitu Rgni Coram actt Crensibq Calisiensibq Die 17 mensis 9bris Ao 1788 in rem supra Scri Mfici Dominici Bojanowski factt et recognitae nomine superius exarati Mfici victoris Junosza Bojanowski in Exercitu magni Ducatus Lithvaniae Glis majoris Sollenniter Eoę Coram Officio et actt Maatur est idq in Eo Lect si p Contractum tenutarium intuitu Brum Zurawic Lania nulla Rumatio Concessa Eiq videt tamen usu Consvetto eandem Rumationem p Spatium binar Septimanar Concessam nihil quidqm praejudicare Posse quinimo ex re Transactionum sup Bona pmissa Servientium adposcidenda Eadq Bona suum Principalem adere declarat et adipiscendam Contestetur

Josephus Jarnowski mpo

E adversus mfcum Laverium Dąmbski Subdapifferum Covalienę maatus est

228

M. Jarnowski Wne
M. Borānowski com
M. Dąmbski Copia
Manis

Frā Ida Pa Fm Sch
Joannis Baptæ vlt die
21 Mensis Junij Pa Dni
1790

21/6 1790

Ad Officium Actaq Crane Capitt Praedicene pter veniens Mfcus Jose
phus Jarnowski Ensifer Crusiciene Invirtute Splis Plenipoten
tiae in Curia Regia varsaviene Die 12 mensis aprilis Ao psenti per
mfcum Dominicum Bojanowski Sacrae Rege mttis Secretarium
in rem Sui jam autem p mfcum victorem Junosza Boja
nowski Glem majorem in Exercitu Rgni coram actt Crensibq
Calissiensibq Die 17 mensis 9bris Ao 1788 in rem supra Scri mfci
Dominici Bojanowski facti et recognitae nomine Superius exorati
Mgfici victoris Junosza Bojanowski in Exercitu Magni Ducatus
Lithvaniae Glis majoris Sollenniter eoq Coram officio et actt Maatur
est idq in eo Quia ejus Principalis Initis Transactionibus rpu
Bonorum Zurawice Łania Szczytno Ogorzelewo Kołatki Łakien
ko Szady Cum attinenq Possessores Quos vis ex ejsdem Bonis
eximere juxta mentem Contractus inr eunq Principalem
ab una et mfcum Josephum Jarnowski Ensifer Crusiciae
Suo et alior Consuccessor Wne Pte ab altera initi Paratus est Sum
mas Solvere Bona cuncta rehabere et Si Possores Arendatorij in
Pmissis Bonis resignatis Comperti fuerint ijsdem Ruma
tionem Contractibq Arendatorijs praecautam adimplere
Sed pt expletam Possessionem Obedientiam Subditor juxta
resignantiam Contractuum in rem Sui Principalis evictio
ni nihil Quidqm Pjudicando Suscipere et Si ptenuta
rios Possores aliq Praetensiones formam Posuerint Sec
cundum praesorum Legum pt de occupationem Bm
casq Bonificandas appromitendo diligentia in rehabitionem
pmissor Brum intenuta existentium Maatur Romationum
que expredictis Bnis iuxta Sonantiam Contractus non impe
diendo de ademptione Pmissor Bm hanc in actt praesentibq Con
notat Diligentiam

Josephus Jarnowski mp

229

M Jarnowski Pnu M Bo
ianowski cony M ~~Dą~~
Dąmbski Copia
Mafnis

Fra Iela Pe Fra Seti
Joannis Baptae volt
Die 21 Mensis Junij Pe
Dni 1790

Offert se pro Tut
24/ 1790

M. Josephus Jarnowski Ensifer Brzesciens et M.M. Stanislai Jar=
owski Dapiferi Juniladislavien cum Ol M. Constantia Szembekowna pro=
ctus Filius Ol vero M. Vicentii Jarnowski Dapiferi de Juniladislaw
ater Germanus, et derelictorum ejusd Ol Fratris Successorum, nempe Ma
istrorum Constantiae, Petronillae, et Apolloniae Jarnowskich Patruus Germanus
n solum Diplomate Smi Regis verum ex Legis prescripto Tutor
turalis, non animo praesupposito cujusd ex portione eorud Successores con=
ruere obtinendi lucri verum ex circumstantiis animum permoventibus to=
itatis ejusd observando, honorisq sui per varios Judiciales Castri Brestens Re=
ustiones in parte Filii prospiciendo hanc de omnimoda sui diligentia in=
et Maonem, maaturq praesentem idq ideo: tam licet Offm Dns Brestens de
uantem Filio Martino Jarnowski Ol Stanislai Filio respective vero Fratribus
erino cum Ol M. Sophia Polichnowska provocato effato suo pronaturali pro
imioriq Tutore assignaverit, aut intercedentibus Patris Ol. M. Vincentii Jarnowski
Fratrib sui Germani Successoribus ejus in Orphano Statu derelictis supra specifi=
icatis ad simplicem M. Xaverii Damelski Subdapiferi Lovalien inscriptae maanta
llationem cumd M. Damelski Subdapiferum Lovalien, quoad attestantibus Authenti=
is quibusdam per hunce M. Vincentium Jarnowski respectu sui injuriationis illa=
tis iterata sui resolutione tam personarum quam substantiae Onoribus gravat
gravatis et nendum divisa pro Tutore assignavit, eaquoq maantem tantum Custo=
dem gerendo ejusd Mis Subdapiferi Tutellae non sine honoris laudatione praestito
dicit et ideo ne multitudine Tutorum bifariae assignatorum substantia Patri=
talis indigatis dilabi videatur, his sui de omnimoda diligentia inserit quibusdam et de pra=
missis iterum iterumq maanti offerendo se dilectum Suis Filiastris Germanis
tum in praestanda Educatione quam munutentione Portionis substantiae ipsius
ad competentiam annorum Tutelloru amore Juris Naturae non praedilectione abla=
ta, praestitisse et quovis in Judicio de ejusmodi gerenda vel gesta Tutella ratio=
nem reddidisse maonis pradem vigore

Superstite adjuvantibus Superiis de maanti Patruo Germano

Josephus Jarnowski mp

230

M. Jarnowski contra
M. Dąmbski Copia
Mansionis

Trō Ida ante Fm Scti Joan
nis Baptistæ vdll D. Umæ
Mensis Junij Aº Dni
1790.

25. 1704

226/1790

Do Urzędu y Xięg Grodzkich Przednich przysedłszy Osobiście Urzy Dominik Kosinski Dobr Cieplin Dzierżawny Posiadacz tychże zabezpieczaiąc całość maiątku swego w zaraz pilności swojey naprzeciw Wgo Jmć Pu Ludwikowi Polesskiemu tychże Dobr swym Prawem Possessorowi zawsze zażalenie skarżąc się wnastępnym słow opisie. Iż ten ze W. Polesk puściwszy Dobra pomienione Cieplinę Swemu ~~Dany~~ Skarżącemu się y Jemuż Kontraktem dzierżawnym powroceniu wydatku tak na reparacyą Budynkow niemniey wydobyciu gruntu iakonayuroczyscie ostrzegszy gdy swoy zalgcy się koncem wprowadzenia dobrego gospodarstwa przeszło Summę złt 700. tak na kruchonele iako y nowe bicie prez reparacyi innych Budynkow wydatk. nieżyskuiąc iednak nie y owszem straciwszy wyłożoną Summę na Dzierżawę w pierwszych trzech Latach ponieważ w pierwszym Roku na zasiew zboże kupowac musiał w drogim zas Roku ledwo naprzotrzeby swoie nieuchronne gospodarstwie gruntowym mogł się obeyść zbożem kupy powyższym pierwszym Irrigentnium wzwyż rzeczony W. Polesk widząc wprowadzone dobrego gospodarstwa prez swego przychodzącego wzgledzenie utrzymuiąc zalgcego się przydalszey Possessyi potwierdzaiącey na drugie trzy lata punkt przy Kontrakcie umieszczony niemniey y pofolwitowanie jakoby zpretensyi gruntowych dla Siebie tym ze punktem wyraził podobnym tym sposobem prez Wgo Polesskiego punktu przeczytane o umieszczeniu gdy swoy zalgcy się znaiąc iż nietylko nadzierzawie trzechletniey straciel alenadto w Summie takiey nagruntowe potrzeby szkodowałby podpisac się na zakwitowanie Wgo Polesskiego wzbraniał się W. Polesk zapewniaiąc swego przychodzącego nayuroczyscie iż potęd potęd sam będzie chciał lub potęd Wayewoda Istnieć życia Temuż Wgu Polesskiemu pozwolimy Possessyi tychże Dobr bez podwyższenia Dzierżawy aby tylko w takim stanie utrzymywał dobrym pomienioną Dzierżawę utrzyma się niechy bniedopodpisu napomnienione zakwitowanie przywiod teraz gdy W. Polesk niepomniąc przyrzeczenia Swego iakonayuroczyscie y nayuroczyściey dotrzego Swemu Zalgcemu się danego wypowiada Possessyą zatym przychodzący czuiąc się przez przeczytany postępek Wgo Polesskiego wniedotrzymaniu ofiarowanej Possessyi powyższonym takowym sposobem na Swym Skarżącym się narzęd Swoy Zakwitowaniu uczyniwszym ofiaruiąc się także wniedotrzymaniu zapewnienia iako wpowroceniu wydatków takowemi postępkami to Swoie naprzeciw temuż W. Polesskiemu powtarza zażalenie Salvis Salvandis

Dominik Kosinski m/p

231

G. Kosinski Contra M.
Poleski
Maatur

Fa Itia Ante Fm Sancti
Joannis Bapstae Vdlect
Die 22. Mens Junij 1790.

My Kommissarze Rzeczypospolitey Skarbu Koronnego. 25/6 1790

Wąm JWu Eugieniuszowi Skarbkowi Kasztelanicowi Brzeskiemu Kuiawę Kommissyi Cywilno Woyskowey Wdztwa Brzeskiego Kuiawę Kommissarzowi Dobr Skaszyna Dziedzicowi y Niewiernemu Lewkowi Haymowiczowi tyże Wsi Arendarzowi z Osob Dobr waszych nakazuiemy Abyście w Sądzie Kommissyi Skarbu Koronnego w cztery od położenia ninieyszego Pozwu czyli gdy Sprawa z Rejestru y wpisu przywołana będzie Osobiscie y Zawito Stawieli się Na Instancyą Niewiernego Hain Herszkowicza Kupca Powoda ktory słosuiąc się do Zażalenia Swego uczynionego lub uczynić mianego pozywa do widzenia y przysłuchania się, Was osobliwie JWo Skarbka do zapłacenia kwoty Czerwonych Złotych Pięćdziesiąt z Chandlu z Niewiernym Lewkiem Haymowiczem prowadzonego wynikłey przez Ciebie oddać wkrotce przyrzeczoney przynaglić Ciebie zaś Niewiernego Haymowicza do oddania Garca gorzałczanego, Krow Szosiu, Koni pary, Cyny y Xiążek Stęplem Kommissyi Skarbowey wyznaczonych Rejestrem przez Siebie wsądzie złożonym wyrażonych Tobie do nieiakiego Czasu tylko powierzonych wraz z wynalezioną przyzwoitą od kozdey rzeczy nadgrodą przymusić, Siebie na rzetelność należącego Długu do wykonania przysięgi dopuscić, Kary za dozwolenie pociąganie Was do Sądow Swych niemałą krzywdę przez opoźnienie ztąd przynoszącą w Chandlu Sciągnąć, Osobne na Tobie JWżny Skarbku za podanie protekcyi Niewiernemu Haymowiczowi y Sprzeciwienie się w Chandlu wskazać o co pozwani Stawcie się Dąń w Warszawie dnia 20. Lipca Ru 1790.

232

Z Strony Miewier Sienszkowicza
przeciw JW. Skarbkowi
wydanego Zaprotestu

Kopia
1790

Fra 6ta in Crno Tti Nattis
Sti Joannis Baptistae vi
delicet Die 25ta Mens
Junij Anno Dni 1790

Susceptum

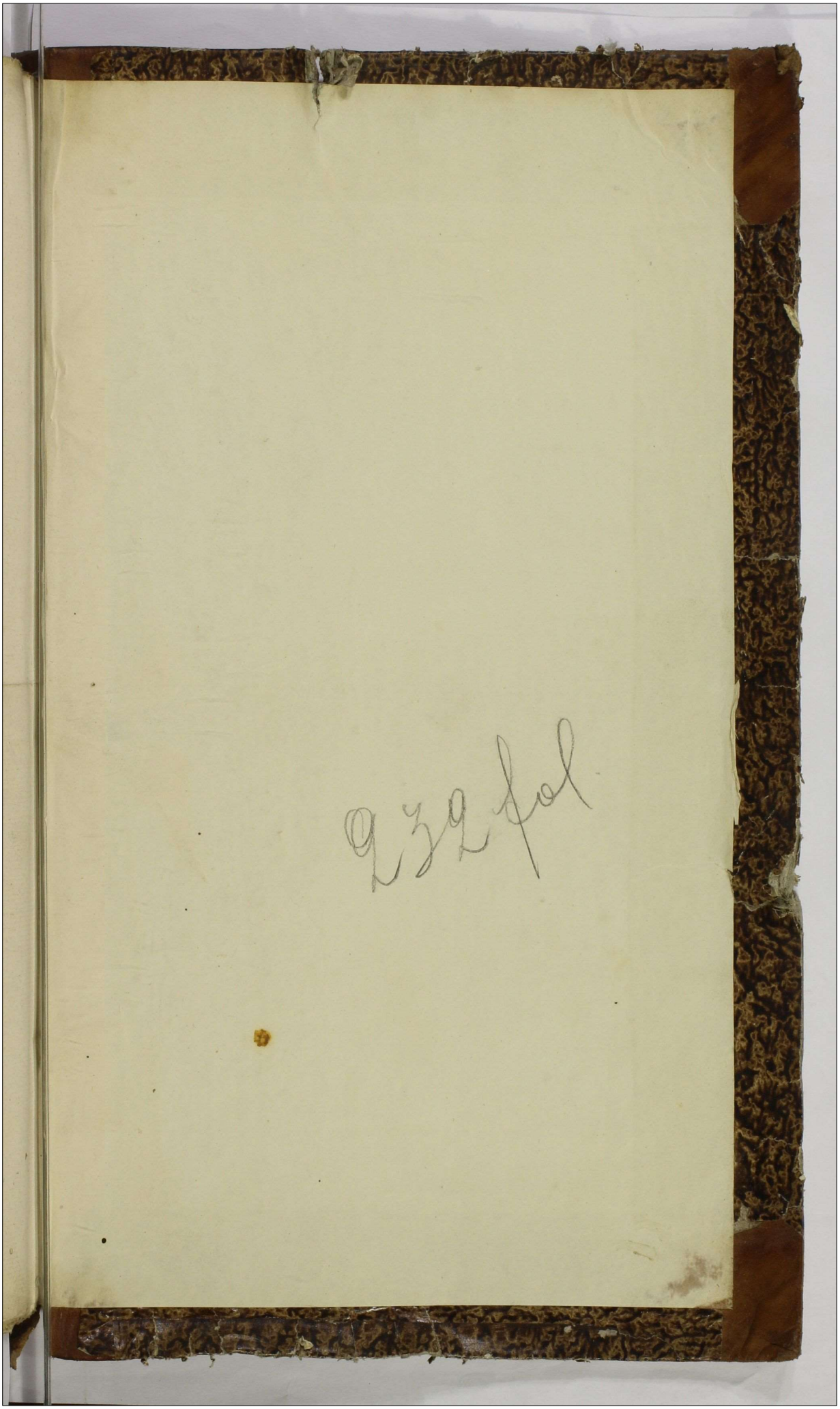

232 fol

