PL_1_ 73- 7-27

1. NR I NAZWA ARCHIWUM	2. NR ZESPOŁU	3. NR SERII
1 AGAD	73	7

4. NAZWA ZESPOŁU:

Przedeckie grodzkie oblaty

5. SYGNATURA:	6. LICZBA ~~STRON:~~	7. LICZBA SKANÓW:
27	Kart: 380+6-1= 395	793

8. DATA WYKONANIA:	9. NAZWA PRACOWNI:
17.01.2020	PT 14

10. UWAGI:

Karty dodatkowe zapisane: 1a, 59a, 75a, 154a, 208a, 212a.
Brak k. 120 (po k. 119 jest k. 121). Po karcie 355 jest błąd w foliacji (błędnie zapisano kartę 366). Poprawa foliacji.



27

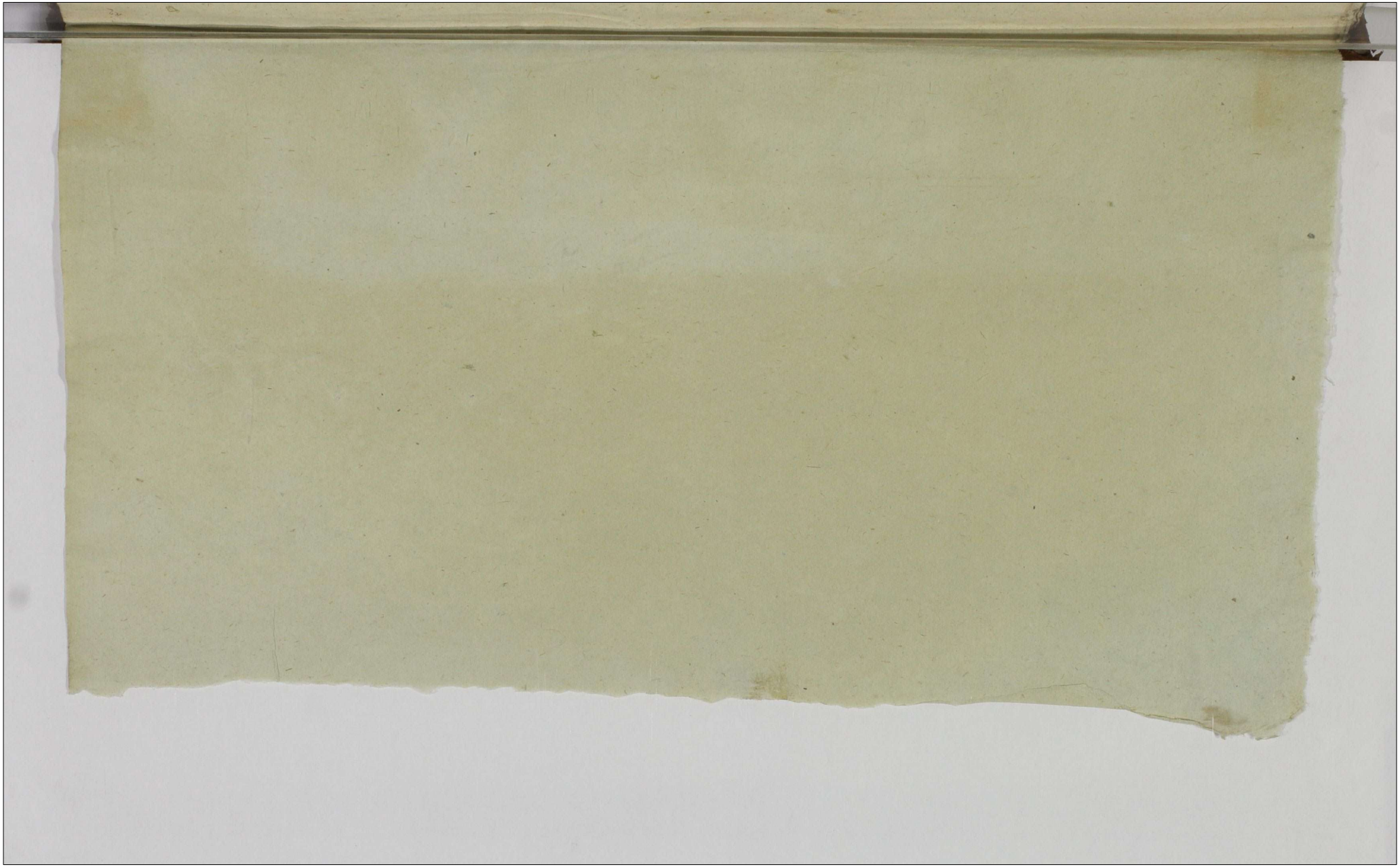

1a

Andrzej Ladvanna Markiewicz m.p.

Adam Janinow Zuluki m.p.

Grod Przedaluc
Oblat
1785a

1

Ezechiel Alexander de Mossczenne Mossczenskie Presbiter Cujus ex Capitulo
Tit. Mgcio Caietano Lewinski Pincerna Presbiter Cujus de Bonis tuis quibus Omnibus
ex Summis quibusvis Pecuniae habitis et habendis mandamus ut in Judicio Nostro
Cujus Presbiter Cujus prius ac peremptorie Compareas ad Instantiam Mgcae Ludovicae
Alexij Eius in Gasparis Nawinski Centis Thulae Antoninae Catharinae Ma-
rianae et Cecilie Virginum Fratrum et Sororum Mtrae Terrae Madalenskiae
Actis Qui Te et quae assa indigentes in Compelente Eius de Legi incumbente
Audiri et assa Citti succurrere avingendo se praescripto Decreto Ostii sub
Die Decima Sexta Mensis Junii Millesimo Septingmo Octuagmo Se-
cundo Anno In Ipsos Stempczynskie et Se Actis emanato Adcitionem
Tui demandantis Intendoque querelles Eo in negotio illatas ad Inem-
plicationes quaevis Connexionem habentes Paratosque Orgles Terminos
Loco ultimariae cuiusdilatae faciendae Executionis Adcito ad videndae et
Audiendae Considerationes supratenorato Decreto Te ad interessionem Actis
in Juribus Creditoris praetensionibusque Eius ad Actis formalis per Reso-
lutionem Judicij adiq Solutionemque Summae per Ipsos Stempczynskie
ab Actoribus quatenus si Eius juste provenire apparuerit Ex Sum-
ma Actis Concernente per Te de Bonis Berzymowice Levata praestan-
tiam Poenas Sublata Processus decerni Citti ses Termino parte et
Judicio respondendo Dato in Civ. Presbiter Cujus Tra Secunda post Inst. Andr.
Apli pro Anno Dni 1784

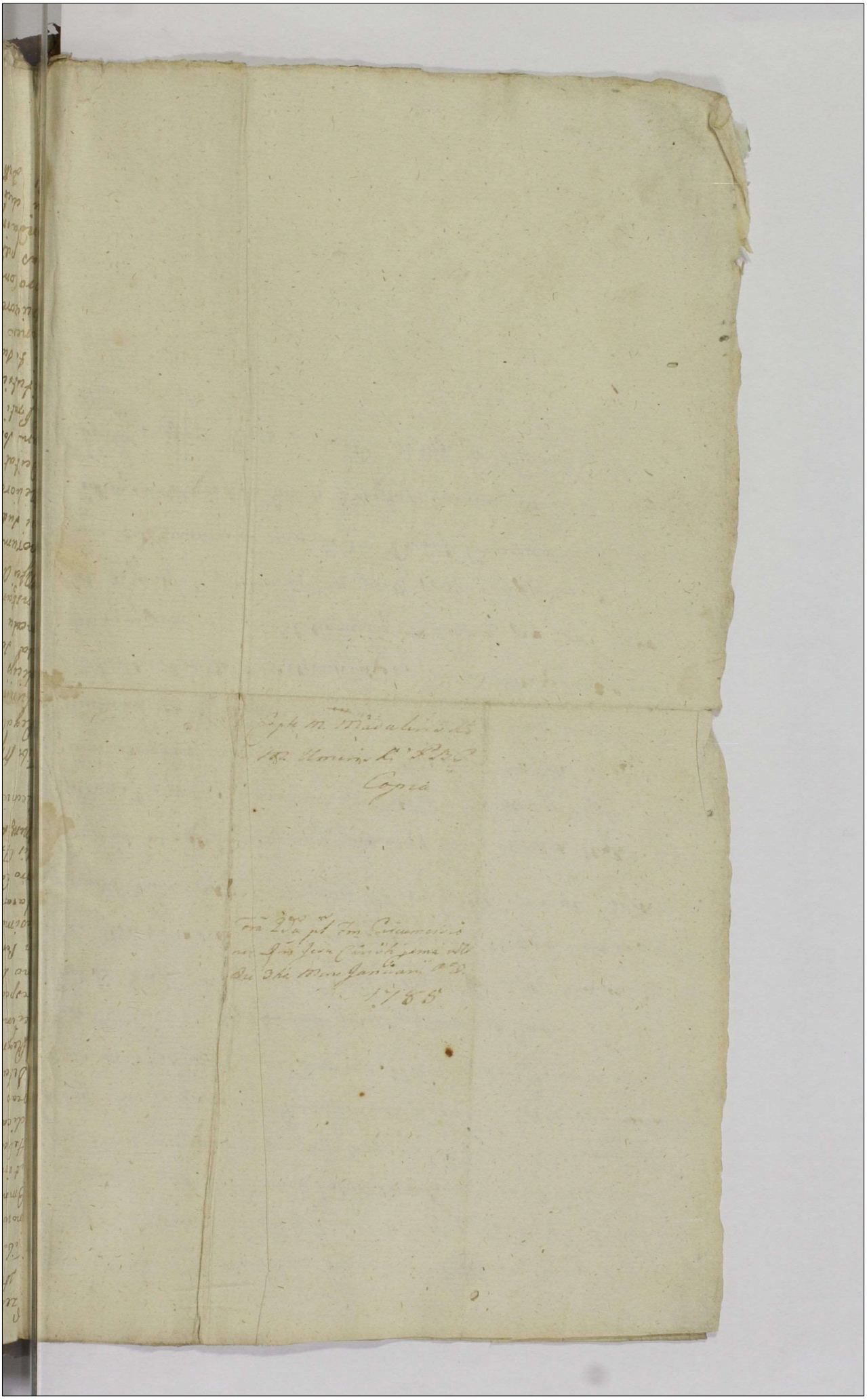

Ezechiel Alexander de Moszczonne Moszczenski Bre
stens Cujd Capitaneus.
Tibi Mgco Matheo Kosmoski Locato Vendens Brum Sar
nowa Regalium Posessori de Persona Bonis tuis gnlt
Omnibus Summis quibuscuis pecuni habito mandamus
ut in Judicijs Nris Officij Crens Brestens Cujs recte in una
Hebdomada seu tunc dum et quando causa pens adju
dicans acclamata inciderit personaliter peremptorie Compa
reas ad Instantiam Instigatoris Judicij Officij Nostri Cjus
Delati Mgci Antonij Murzynowski Prefecti Caeritum
Regni Acto. Qui te inhærendo Protestationi sua facte vel fa
cende Citat post Translapsum Terminum seu potius ea loco delicti adicto advidens et audiens
respectu in Campis Borris et Segetibus Acto proprijs cum dam
no damno Continuo Vexationem exequire demendationis et
in Persona sui Vexationis Mente Constitutionis Anni Mil
lesimi septingentesimi septuagesimi Quinti te Panalem de
clarari Damna quævis peracta bonificande injungi Caterog
pro causa exigentia Cong te Matei decidi et sententiari
sis Trino pariter et Judre responsuru Dat Brestie Die 28.
mens Decembris Anno 1784.
Ezechiel Alexander de Moszczonne Moszczenski Brestens Cujs Capt

Tibi Mgco Matheo Kosmoski Locato Vendens Brum Sarnowa
Regalium Posessori de Persona Bonis tuis gnlt Omnibus
Summis quibuscuis pecuni habito mandamus ut in Ju
dicijs Nris Officij Crens Brestens Cujs recte in una Hebdoma
da seu tunc dum et quando Causa pens adjudicans accla
mata inciderit personaliter peremptorie Compareas ad
Instantiam Instigatoris Judicij Officij Nostri Cjus Delati
Mgci Antonij Murzynowski Prefecti Caeritum Regni Do
norum Sosnowa Wola Heredis Acti Qui te inhærendo Protestatio
ni sua facte vel faciende Citat Post Translapsum Terminum
Meliorando quovis anteriori Termino seu potius ea loco delicti
delatat advidens et audiens respu in Borris et Rubetris Bono
rum Sosnowa Wola proprijs violenter Incisionum peractarum
et Fiati Acti depabulare Inventarijs injunctionis Panis con
stitutione Anni Millesimi septingentesimi septuagesimi octa
vi te subesse declarari tum Honesti Jacobi Krzyzanowski Actui
onem vero Michaelem Holenz Petrum Providum Antonium
Wierzorek Laurentium et Stefanum de Bonis Sarnowa Zubelis
ero Complicibus qui pens Citi apud te arestantur servei
pas penas extendi Damna quævis illatæ de piato Bonis
anda injungi. Caterog pro causa exigentia Contra te Sta
ui decidi et sententiari sis Trino pariter et Judre responsu
ri Dat Brestie Die 28. Mensis Decembris Anno 1784.

Ex pte P. Marzynow
ski Actt Con M Ko
smowski Actt Copia

Tra Secunda pt Fm
Circumcisionis Dni
Jesu Christi & vdlt
Die Tertia Mensis Ja
nuarij Ao 1785
Suscepta

Mathias Josephus Korczak in Łuszczewo Łuszczewski
Castellanus Ravenę, Lancicienę et Capitaneus.

Ill. Gnoso Josepho Słabowski Sortis Brum Polenisz quo-
ris Jure Possessori, de Causa infrascripta, Bonisq Quis quibus
omnibus, Vigore Regiô, et Nostrâ Capitaneali authoritate man-
damus, ut in Judiciis Officii Mi Crenę Capitt Lancicienę
proxime ab hinc in Castro Lancicienę celebrandis pnttto
atq peremptorie Compareas. Ad Instantiam Nobilis
Jacobi Żukowski Actoris, Quj Te, inhaerendo Manifesta-
tioni suae coram actis authenę infrascriptorum ratione
contra Te factae, aut faciendae, Citat, seu potius ex loco
Delicti in Oppido Kłodawa in Palatinatu Lancicienę
sito commissi, Nostrum ad Judicium Adcitat, idq ad
videndum, et audiendum, Equum Pili Bradno Gniady
Sui Actoris proprium, in Oppido Kłodawa circa Festum San-
cti Martini Pontificis, Annô nunc fluenti ex Taberna
interceptum, apud Teq Cittum in Bonis suprarecensitis
Spatiô aliquot Dierum reperibilem, deni nescitur quo-
nam, et qua ratione, per Cittum conversum, pro Re Actoris
restituendum Declarari, Superq praemissa instantane-
am Inquisitionem expediendam Censeri, nihilominus
Te Cittum Penalitate promeritâ reprehendendum arbitrari,
Damna exinde evenientia, ac Litis Expensas refundendas
impingi, caeteraq Inquisitionibus detegenda, juxta Postu-
lata Legis, Discuti, ac Resolvi. Citaris itaq seu Adcitt,
Sis pariturus, ac Judtto ad praemissa Responsurus.
Datum in Cro Lancicienę Die 31.ma Mensis
Decembris, 1784.to Annô.

Ex pte Gi Zukowski
Actt Cor Gum Stu
kowski Cett

Copia

Fra Secunda pt Fm
Circumcisionis Dni Jesu
Christi pxa odlt Die
Tertia Mensis Janua
rij Anno 1785to

Suscepta

Stanislaus Augustus Dei Gratia Rex Poloniae

Vobis Mgco Ignatio seu alterius Nominis Rudnicki Venatori Praedecenae tum Gso Valentino Trzebuchowski de causa infrascripta Bonisq Vris gnaliter Omnibus Mandamus Ut coram Nobis Iuxq Nostris Terribus Lanae prius proximiusve ab hinc Lanciciae celebrane personaliter peremptorieq Compareatis Ad Instantiam Mgcorum Mathiae Valentini Praefecti Cavaleriae Nationalis Zaborowskich Actu Qui Vos Insistenae tam Manifestationi suae factae vel facienae tum Documentis causam praesenae judanae citant idq ad videnae et Audienae non obstantibus tam Inscriptione Summae Duorum Millium flo Pol per Gsam Catharinam de Zaborowskie 1mo Gsi Morski Consortem in Personam Gsi Valentini Trzebuchowski Subalterni Mariti coram Actu Crenae Praedecenae extra proprium Palatinatum sineq competenti proximiorum assa Recognita fundoq repetitionis nam tantum modo mundae Substantiae in Bonis Gossy Obligato ac Sorte Pusniki Hereditatis ~~plem~~ demptis Oneribus 3580 fl ~~subsecuta edisserunt~~ trina Capita respicienae restare compe-ritq Prout Transactiones intuitu Hereditatis tam Brum Gossy quam et Pusniki tum et Decreta hoc in puncto carente in Bonis Pusniki non existenae Nam primo primitus per se Actu in Bonis Wierzyki locata ac post ex Bonis Wierzyki in Bona Woyciechowice importata ac ex ejsae Bonis Woyciechowice per eanae olim Gsam Catharinam de Zaborowskie Morska in Viduali Statu existenae levata et in parte de-perdita subsecuta edisserunt

deperdita tum Transfusione inpersonam Tuj Mgu C
dnicki exinde subsecuta serviens) quinnimo (assatis res
non deperditæ Summæ sibis Actæ qua naturalibus
cessoribus adjudicari Vobisq Ambobus incompetenter ag
declarari Decrum Crenæ Lanæ tam ex re incompeten
agniti conæ Mgum Valentinum Zaborowski Trni in
nis Ejusq non positi tum sine quavis Competentia
tus et Actionis demandatæ in causa cognitionis
fusionum Foro Trni Competenti psecutionis ac
Mathiæ Zaborowski Comportationem Documenti
injungenæ relevari Relevatoq eoq Liberis se Actæ
impetitione Vestri pronuntiatis Pœnas respectu i
tæ Vexæ super Vobis extendi Litis expensas refun
tis parituri et Judicialiter responsuri Datum Lan
Feria Secunda ante Festa Sollennia Nativitatis
Domini proxima Anno ejusq 1784.

rowskich Actt Cons
Mass Rudnicki ac
alios Cett

Copia

Fra Itia pt Fm Circumci
sionis Dni Jesu Christi
Codlt Die 4ta Mensis
Januarij Ao 1785
Suscepta

Stanislaus Augustus Dei Gratia Rex Poloniae Magnus Dux Litt. etc.

Tibi Mco Adalberto Kosinski Brum Obatki haeredi de Persona Bonisq. tuis qlti oibus Mndmus ut in trnis communibus Tribus Brestl Cujaviae mente legis juxta cadentiam Pscram Brestiae celebrandis pltr ac pemptl compareas ad Instantiam Mci Josephi Zaleski Brum Skarbanowa et Gaj sitati Lipie dicti in Granitiebus Brum Obatki situati haeredis Domini tum Gsi Matthiae Jankowski oeconomi Actoris qui te inhaerendo Maonibus ac querelis suis intuitu infraseron factis seu faciendis insistendoq. tui Recenter edito trno Remissionem Causae Pentes ad Judm Pslem concludente tamen Recedendo a Decro Trri Brestl Cujaviae facta ad Tribunal Rni inscio Se Actore obstantibus Maonibus et trnis cone Decrum Campestre inr Bona Obatki et Skarbanowo Pjudiciose Pstatum p Se Actorem illatis Remissionis Citat seu potius ad Inserones in Regris Nris Judiciarijs tam ex pte sui Actoris quam econverso factas et dependentes adcitat ad videne et audiene ac oia te Mcum Kosinski ad Instantaneam Pbationem seu potius Pviis excipiene ex Testibus fide Dignis Scrutinijs indillatam deductionem put suprascre Violentiae p trnum tui Citati sibi actori acsi casae pficiene objectae sunt in effectu pactae Sententia Judij Wri Stringi quod Si od Mere vexosus ex Re non deductionis objectae Violentiae p Te Cttm sibi actori institutus Actoratus esse Pbabit ex tunc te Cttm te ejusmodi vexoso Actoratu poenalem Reddi litis expensas Refundi Citaris sis pariturus et Judicialiter Responsurus Datum Brestiae die 4ta Mensis January Ao Dni 1785.

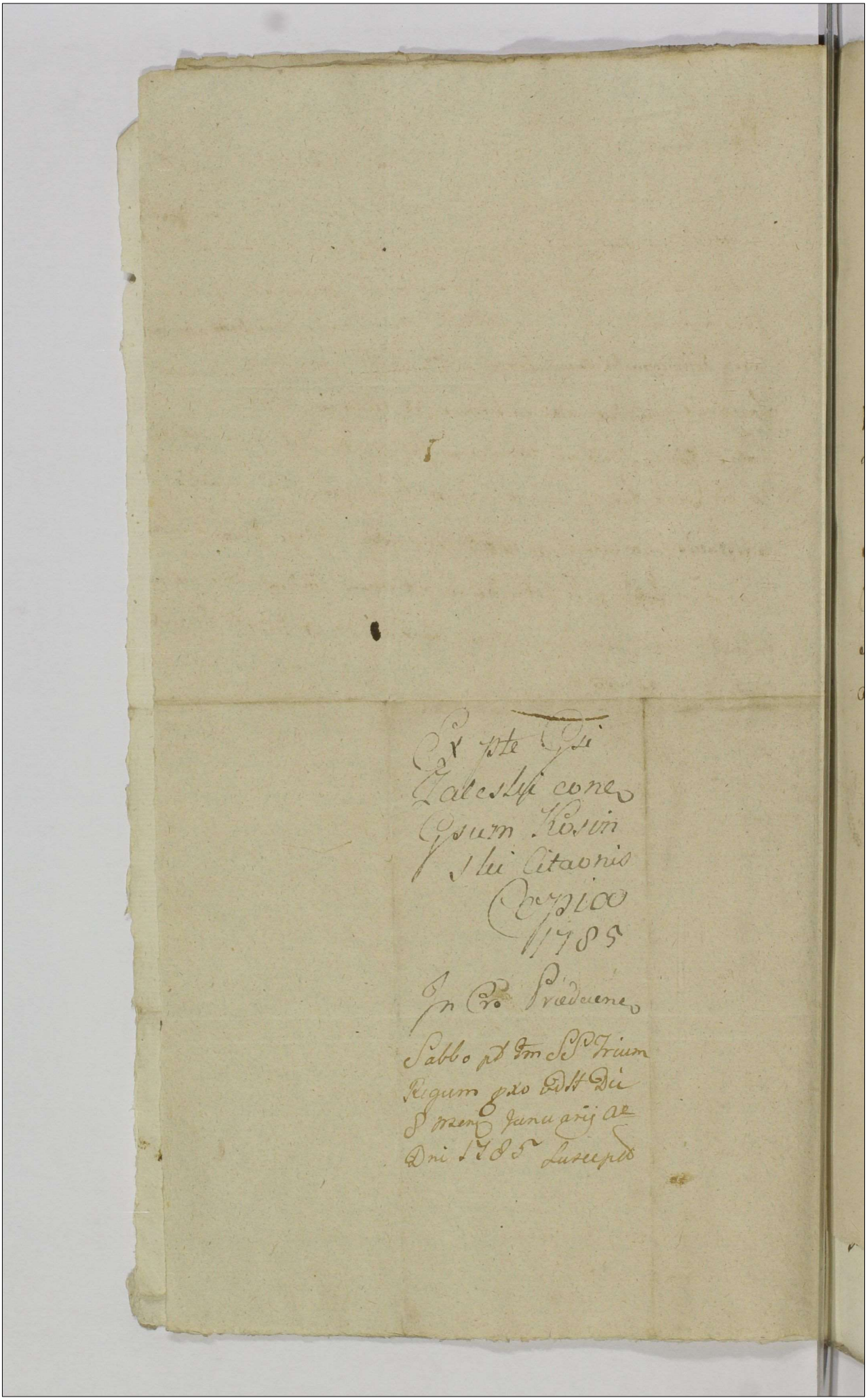

Jacobus Brzeskowski Capitaneus Praedecensis Ordinis S. Stanislai Eques
Illustri Magnifico Ludovico Poleski Dominio Modzerowo Vigere Juris tui Possessori de his
ac aliis Bonis tuis generaliter omnibus indemnes ut in Judiciis Nostris Coram Praedecensi
juxta Sui Cadenam Celebrandae multi ac peremptorie Compareas ad Instantiam
Illustris Magnifici Maximiliani Sieraskowski Capitanei Plocensis Domini tum Joan-
nis Mierzejewski Commissarii Acto Quo Te in haerendo Mandatum suae
facta vel faciendae Citatio ad videndum et audiendum Te ad Extradita
Labore Hedvigis de Bonis Wierzbie sui Illustris Magnifici Acto haerendi Satis-
tae ad Poena tui Modzerowo per fugam et quae Poenae Citatio apud Te
arrestatur Jena cum Suppellectile Eius ~~etc~~ Stringi Bonificatione
Carentiae Laboris per Te Praestandum intimari Citatio ipsi Termino parere
et Judicari respondere Datum in Coram Praedecensi ~~etc~~ Die 2a post Trinitatis Thomae
Apostoli proxima Anno 1784.

quam est

Ex Pte Sm Sarabowski
Cone m Poleski Cte
Copia

Jubbo pr Sm Ilos Trium
Regum pro vide Die 8
mensis Januarii A D
1785.

Stanislaus Augustus Dei Gratia Rex Poloniae &c

Tibi Illustri Maco Constantino a Bnin Bninski
Clno Culmensi Bonorum Osiecza Jor et Nor Haeredi
Insignium Aquilae albae et Sancti Stanislai Equiti
de Causa Infra scripta Bonisq Tuis Gnaliter omnibus
mandamus ut in Termino Condnis ex vi Decreti
Terris Brestl Cujae Brestiae Fa 2da post Festum
Sancti Mihaelis Archangeli proxime anno mox Pte
rito 1764 Jnr Te et Te Actores prolati adcitacionem
etiam semet Ipsarum Partium praecommittentis ex li
mitacione Judicium Subdelegaciale subjudicatus post expeditas
Inquisitiones ex actoratu Tui die Tercia mensis et anni
praesentium facta Incidenti personaliter perem
ptorieq Compareas ad Instantiam Macorum Josephi
Ensiferi Crusvicien Vincencij Dapiferidae Juni
vlad ex primo Thoro nec non Egidij Jacobi et Mar
tini minorennium ex altero Connubij Thoro ~~et~~ ol Ma
gnifici Stanislai Jurnowski Dapiferi Juniulad
procreatorum Filiorum Fratrum Jnr Te Germanorum
Jurnowskich Bonorum Zurawice Tania cum qui
bus vis nomencleaturis Desertis quo quo Vocabulo
Vocitatis ad eadem Bona Zurawice antiquitus
Spectantibus in ex divisorum Haeredum. Tum Illustris
et Macorum Stanislai Comitis de Lubraniec Dąbski Vexilife
ri Brestl Cujae Capitanei Ditovien Insignis Sancti Sta
nislai Equitis Mihaelis Mierzynski Pocillatoris Ra
dziejovien Ignacij Polichnowski et Laurencij Szad
kowski Capitaneidae Ostroszevien Coronae Macorum
Jurnowskich Minorennium Privigni et Tutorum
Effato Judicij Terris Brestl Cujae Assignatorum
actorum Tui Te et quidem Minorennes tam in
assistencia Suprascriptorum Tutorum Suorum

quam et

Macorū Fratrum, Natumajorum, adhærendo Decreto Ju-
cij Pleni Terris Brestō Condestensionem assignan
et adcitationem semet Ipsarum Partium præco
mittenti prosequendo etiam tam anteriores Ter
nos p Actores Tibi Illustri Maco Castellano Cu
mensi ad officium Crēn Prædecense Institutos
Termediam Possessionem Borrarū ad Bona Zu
wicē seu aliam quamvis nomencleaturam spe
ctantium per Te actoribus ultra Resignationem
Bonorū Osieczow utraq ab Actorū olim Hari
mo Parente quæsitam, violatam retinentes, q
et Decretū ejusdem Officij Crēn Prædecensis ad
tuos actoratus die vigesima Tercia mensis Jun
anno 1783 prolatum Inquisitionem ea In Causa
designans, Decretoq ultimario ejusdem officij
Inquisitionem expedienti et Causam ad
Judicium Terrestre Brestō Cujaviæ Remittenti
Complexum nullo præcedente actorū a Causa hac
recessu Fallo quodam Futuro in Termino Explica
Translapsatos Citant Seu potius ad hocce Dec
tum Injunctæ Inquisitionis connexe adcitant ad Vide
et audiendum satisfactionem actius de actu c
præsso Decreto Crēn Prædecensi injungi In
quisitionem ad actoratum Actorum nullo
Judicio Expeditam expediendam omino Cen
ri Terminum anteriorem animadverti Statu
onem Inculpatorū Custodum Silvarū Bartos
ski et Baczynski anterioribus Terminis Arest
torum Considerato Irresoluto Arresto decerni
nestumq Baczynski ad recognitionem Judiciale
uti Stante Hæreditate Bonorū Osiecza olim
Stanislaj Jurnowski actorū Parentis in Osie

Cohabitan

Noticiam totius Rei et Causae Habentem ad Conten
ta distincte Ipsi porrigendo Punctorum Praevio
praestando Juramento Cogi praemissamq ~~[illegible]~~ Re
cognitionem Ejusd Baczynski /: Qui prout anteri
ori Termino una cum altero Dni Silvarum Custode
Bartoszewski arestatus fuerat Ita et praesen
ti arestat Citatione, et de detensione usq ad
determinium Causae Munitiint :/ una cum expe
diendis Inquisitionibus Considerari Interme
diam Possesionem Borrarum pro re actorum
agnosci Respectu Violationis ejusd Te Illu
strem Macum Castellanum ad tenorem Legis
Poenalem adinveniri, Statuendos ~~[illegible]~~ Custodes
Silvarum "ultra" Mandata || ~~[illegible]~~ si sic est ~~[illegible]~~ procedentes
Dni distinctis poenis per sententiam Judicij affi
ci Incontinentiam Eorum animadverti Scorsivasq
poenas sup ~~[illegible]~~ Te extendi aliaq obloquenti
bus Documentis Fundos Nomenclaturas et Possesi
onem anteriorum Haeredum ~~[illegible]~~ Bonorum Za
rawie Firmantibus adtendi et Juxta formandam
Conclusionem Cuncta discuti Citaris et adci
taris Sis Termino praesenti Pariturus et Ju
dicialiter responsurus Datum Brestiae Die octa
va mensis Januarij 1785 Ao

Ex pte Macorum
Jasnowskich 2tra
Item M. Brinski C.C.
Insignium aquilae al
bae et S. Stanislai
Equitem p Derno Condni
Littonis Copia

1785.

Fr. Idu pt Fr. S. S. Trier
Legur jam vlt. d. 10 Ja
nuarij Ao Dni 1785.

Stanislaus Augustus Dei Gratia Rex Poloniae etc 10

Vobis Mco Joachimo Jarnowski Zuparidae Palatt Cujae et Gdo Thomae
Rożnieczki Bonorum Sortium Rogurski haeredi de Causa Infra Scripta
Conisq Vestris Gliter Ambos mandamus Ut In Trno Condescen ex
Vi Decreti Terrestris Brestt Cujae in fundo bonorum Osiecz minor. a
gitando, extimitationeq Incidens Personaliter ac Peremptt
Comparcatis Ad Instantiam Mcorum Josephi Ensiferi Cracoviensis
Vicentij et Primo Thoro tum Egidij Jacobi et Martini et 2do Matri
monij Connubio Olim Mci Stanislai Jarnowski Dni progenitorum Fi
liorum minorennium Fratrum inter se Germanorum Jarnowskich
Brum Zurawicki in ex divisorum haeredum actt Qui Vos et Quidem
minorennes in Assa tam Mcorum Fratrum Suorum Nata Majorum
Dm et Illustris et Mcorum Stanislai Comitis de Lubraniecz Dembski
Vexiliferi Brestt Capitt Dybowien Insigni S. Stanislai equitis Mi
chaelis Mirzynski Pocilatoris Radziejovien Ignatij Polichnowski
et Laurentij Szatkowski Capitt Ostrzeszovien Coram minorenni
um Jarnowskich Privigni et Tutorum Citant Seu potius ad Inci
dentiam Causae Cum Illustri Mco Constantino Bninski Castelano
Culmensi In Trno ejusdem Agitandae Condescensionis Judican
dae adcitt Ad Videndum et Audiendum Vos Utrosq et Quidem te Mcum
Jarnowski Qua Bonorum Osieczow Immediatum Ante Illtrem Mo
Castellanum Culmen Possessorem Intermedie Possessionis Borrarum
Bona Zurawice Spectantium per Optime Gnarum teq Gdum
Rożniecki qua Vicinum utrarumq haereditatum Osiecz et Zura
wice Similem Noticiam, Mco Jarnowski habentem ad Deponen
fidele veritatis testimonium Cogi pro quo praestando Citt Sitis
Trno Ben Paritt et Judicialiter Respon Datt Brestiae
Die ~~[illegible]~~ Octava Januarij 1785to
Anno.

Stanislaus Augustus DEI Gratia Rex Poloniae &c. 11

Vobis Mis Antoninae de Zajączki Krasnicka olim M. Thomae Krasnicki Conti Relictae Viduae, Matri, tum Ruperto Feliciano Joanni et Theodoro cum Eodem olim Mco Krasnicki procreatis Filiis et Filiae Krasnickim de Causa Infrascripta Pnisq Vris gnlte Omnibus mandamus; ut In Judiis Nris Terribus Lanciciensibus prius proximius abhinc juxta Sui Cadentiam Agitandis, pr. ac peremptorie Compareatis; Ad Instantiam Mcae Petronellae de Łazninskie olim Mci Antonij Gutowski Venatoris Nurensis Brum Siedlec Obligatoris Possessoris Contis Relictae Viduae et ab Eodem Marito Dominae Advitalitialis Actt; Quae Vos in Competenti Vobis Qui Ea indigetis Assa ~~Inhaerendo~~ Inhaerendo Mafni Suae factae vel faciendae tum Legibus Constitutionibusq ac Documentis Tractu Causae exponendis Ad Actoratum et Inscriptionem Vri conc. Se Actt vel e converso procurandam citat et adcitat idq ad videndum et audiendum Contra respu Obligationis Brum Siedlec Jni M. Borucki Tribunum Praedecensem et Olim M. Antonium Gutowski Venatorem Nurensem Suae Actt Maritum subsecuto, tum Aliis Juribus ac rationibus Tractu Causae Inferendis Attentis Vobis Incompetentem Actionem decerni Se Actt a Solutione Summae 5500 fl. Ac Aliis Summis per Vos post Convictionem M. Borucki in Pnis Grodno et extraordinariae [illegible] Vri Summas tanquam post subsecutum super Pnis Siedlec Suae Actt Jus Obligationum exortas, ad Bona Grodno Aliamq ubivis reperibilem Ejusdem M. Borucki Substantiam remitti Bona vero Siedlec uti Juribus et Oneribus Antelationibus per Eundem M. Borucki gravata et pro Fundo Eisdem non sufficientia a Summis Vris in perpetuum libera pronuntiari ratione indebitae Vexae Poenas super Vobis extendi, Caeteraq Omnia quod Lex Ratio Justitia ac Negotium praesens poposcerit juxta Conclusiones Suo in Judicio Effirmandas decidi ac Sententiari Litis Expensas refundi. Citamini igitur Sitis paritt et Judlter responsuri Datt Lanciciae Die 7. Januarij Ao Dni 1785.

Cz pri Mca ~~Petronelli~~ Ja
łowska con M Krasnicka
cito Copia

Cz ze pt Cm SS Crium
Regum pma. vdlib Q
w Januarij 1785

Stanislaus Augustus Dei Gratia Rex Poloniae &c. 12

Tibi Magnifico Francisco Seu Alterius Nominis Swierczynski Subdapifero Covaliensi Bnum Błędna haeredi de Causa Infrascripta Bnisq. Juris ac Summis quibusvis pecuniarijs habiles et habendae Mandamus ut in Judicijs Nostris Terrestribus Brestiensibus Cujusvis Feria 2da Brestiae Juxta Sui Cadentiam Celebrandae personaliter legitime ac peremptorie Compareas. Ad Instantiam Instigatoris Judicij Nostri Ejusq. Debitae Religiosorum Inchisto Patrum Prioris Subprioris totiusq. Comunitatis Bdovensis Ordinis Sancti Pauli Primi Eremitae tum Gsi Martini Stoski Bnum Grochowiski Sui Juris Possessorum Actae, Qui Te Inhaerendo Mandati fastae facienda citant Seu potius ad Incidentiam Causae cum Mo Jacobo Ignatio Jonoski Camerario Vissogrodiensi adcitant idq. ad videndum et Audiendum Te ad Instantaneam Statutionem Laboriosi Jacobi Okowalak in Servitijs Tui ad praesens existens per Magnificumq. Jonoski de furto Quarundam rerum Terminosae Incusati (: Tui praesens Citatione denuo et ad praesens una cum rebus Suis ad decisionem Causae cum Mentionato M. Jonoski in Judicio vertens apud Te Arestatur :) Stringi et Compelli, pt Cujus Statutionem Poenas super Te ratione Nolle extraditionis ejusdem hominis ad requisitionem Suorum Actae irrogari, Litisq. expensas per Te Causatus bonificandae declarari et idqd. Juris erit decidi Statui et Sententiari Sic itaq. paritu rus et Judicialiter responsurus Datae Brestiae 8 Ao Januarij 1785to Ao.

Expte Gio Stocki con
Mcum Swierczynski
Cito Copia

Con Dep. Fm S.S. Torum Re
gum gerta Ult. Die 10 Januarij
Ao Dni 1785

Stanislaus Augustus Dei Gratia Rex Poloniae etc.

Tibi Gnoso Antonio Rozniecki de Causa infrascriptam Bonisq tuis gnaliter omnibus Mandamus ut In Terminis Terribus Gostinen Feria Secunda prius vel proximius ab hinc in Gostinin Celebrand pnaliter lgme ac peremptoriae Compareas. Ad Instantiam Gsi Francisci Sachnowski Actto Qui Te in haerendo scripto Manuali die 29 Januarij 1780 anno in Bonis Dębianka per Te Cittto sibi Actto super quotam Centum Undecem Florenorum Polonicalium dato Cittat seu potius ex vi fori Inscripti ad parallo Anteriorem Terminum paratamq Condnem loco per agendae executionis super Te Cittto obtentam adcitat idq ad videndum et audiendum Te ad Instantaneam Ejusdem Quotae Centum Undecem Florenorum Polonicalium una cum Provisionibus per Septem a Centum uti post Contraventionem scripto provenientibus per solutionem Sententia Judicij Nostri stringi nihilominus in Sublatione Condemnationis super Te obtentae Poenis mente legis de Scriptis Puniendum fore decerni Ratione vero Ejusdem Quotae ad multefanas sui Actto requisitionis Notti restitutionis Punibilem Sententiari Bonificationem Expensae in recuperaonem Ejusdem Quotae erogatae demandari Litis expensas refundendas injungi Cittonis igitur et adcittto sis pariturus Ternum attentaturus et Judicialiter respon Dato in Gostinin die 10 Decembris 1784 Anno

Expte G. Szachnowski
G. Kormicki Cito
Copii

Fra bte pt Fm S.S. Tri
um Kgun gama wlt d. 14.
mensis Januarij Ao D. 1785
Suscepto

Mathias Josephus Korczak in Luszewo Luszczewski Castellanus Raven. Lancicien. Capitaneus Insignis S. Stanislaj Eques

Tibi Illri Mgco Jacobo Kretkowski Capitaneo Prædecensi Insignis Sancti Stanislaj Equiti de causa infrascripta bonisq Tuis generaliter omnibus mandamus, ut in Judicijs Nostris Castt Capitt Lancicien. proxime ab hinc in Crō Nrō Lancicien. celebrandis personaliter et peremptorie compareas Ad Instantiam Gsorum Stanislaj Bielecky et Barbaræ de Dzierzbickie invicem conjugum Actorum. Qui inhærendo Manifestationibus suis infrascriptorum ratione factis Citant Te seu potius post translapsum anteriorem terminum si translapsus dici meretur ad incidentiam Causæ et Actoratu Tui promotæ adcitant idq ad videnc et audienc attentis tam lege quam terminis ex parte Suorum Actorum una cum alijs Successoribus Skrzynscianis olim Nobili Fabiano Wygnanski pro sumendis de ipsa pœnis, ex re sub ficto nomine Adami Patrui Sui transactionum in rem Tui ad præsens Citati recognitionis, perindeq Actorum defraudationis succubitis, et subalterno Tibi Citato post recessum a transactionibus Ejusdem Fabiani Wygnanski antelatiori termino pœnalitatem vendicatam delente institutis his et ex alijs rationibus juridicis in termino termini fusius declarandis se Actores una cum reliquis Consuccessoribus Skrzynscianis a quibusvis pœnis per Te Indebite prætensis liberos pronuntiari, et ad refusionem litis expensarum hac in Causa indebite erogatarum Te compelli pro quibus præmissis Citaris et adcitaris Sis pariturus et jdr respensurus Datt in Crō Nrō Lancicien. die Undecima January Ao Dni 1785.

Ex pte Gsi Bielicki
con Illrum M. Chret
kowsk C. P. Citt Copia

Ex 2ae Cm S. Agne
tis Virginis et Martt
pma vdlt Die 17
~~Jan~~ Januarij Ao D
1785

Michael de Brzezno Brzezinski Juniorlad. ac Capitt.

Tibi Pro Joanni Mierzejewski Brum. Wierzbia Economo de
nis tuis ac Summis quibuscuis pecunia habitt et habe
pnltr omnibus mds ut in Judiis Nris Cren. Capitt. Junioslad. a
hinc prius proximiusve in Podgorzmente Legis Celebran
pntr ac peremptr Compareas. Ad Instantiam Gi Joan
Rozycki Actt Qui te Inhaerendo Maoni Suae Contra
Coram Actt authen. Rni facta sive faciend. Citt Sue
tius ad Actoratum Gi Gluchowski Contra te et Ac
in Judicio Nro Institutam et paratt Inscronem p
Eund. Grum Gluchoski in Regestris Nris Judicialib
factt et dependenc adcitat idq. advidenc et addicha
Te ad Instantaneam Comportaonem Rerum Mob
um et currus cum equis per te ab Actt elusive a
Concredito modo Acceptorum et Carentiam laboris
rund. Equor decerni et Extradi aut loco extradit
nis Earund. rer. ratione usu tuo delacerationis
equor labore demacerationis Solutionem Summ
Septuaginta Septem Aureor hunq. pro Eisd. R
bus et Equis per te sibi Actt ac si Concredito modo
ciptis volenti modo per Actt Juramento Comproband
aut Inquione ~~Comprobandar~~ deducendar decern
rne vero Sibi Actt Maone tua hac in Causa ob
eti Condictaminis nunquam deducendi poenis
puniend. declarari Litis expensas Refundi pro q
Citaris et adCitaris sis Igitur paritt et Judltr R
spond. Datt in Podgorzna Sexta pt Fm Sanctor
um Regum Anno 1785.

Ex pte Clamati Rosy-
ni con Gnem Marejcio-
ski Cito Copia

A 3 ae Cm Sa Agnitis
V. et Martb pro vdlib Q
10 Januarij Ao Dni 1785

Michael de Brzeznio Brzezinski Junioladislaviensis ac Capitaneus.

Vobis Gnosis Joanni Mierzejewski Ecclesiae Bonum Wierzbica et Ejusdem Nris Ruzycki res Mobiles apud Te Gsum Mierzejewski haerentes habenti de Causa infrascripta Bonisque vestris ac Summis Quibusvis pecunie habitis et habendis mandamus ut in Judicijs Nris Crone Capitis Junioladislaviensis Abhinc prius ut proximius in Podgorze mente Legis Celebrandis pltter ac peremptorie Compareatis ad Instantiam Gsi Ignatij Gluchowski actis Qui vos adhaerendo Scro certo manuali de Data Ejus in Perlowo Ao 1783tio per Te Gsum Ruzycki Super Summa 17. Aureorum Hungaricalium Sibi actis dato ac alijs Documentis Causam psens juvantibus Citt. seu potius ex vi Fori ubiquinarij eodem Scro constituti ad paratos Orgles Ternos volis hac in Causa edictis adictis Idque advidens et Audiens vos et quidem Te Gsum Joannem Mierzejewski ad Instantaneam Comparationem rerum Mobilium et Currus cum Equis per Gsum Joannem Ruzycki Summae actis propria Emptor. per Te vero Gsum Mierzejewski ac si concredito modo Elusive Ej acceptor. Stringi et Compelli Seu quem vestri magis Onus psens afficit ad Solutionem suprascriptae Summae 17. Aureorum Hungaricalium Scro supraexpresso exaratae adigi et Cogi ratione vero p Te Mafne tua hac in Causa sibi actis objecti Condictaminis ~~sibi actis~~ poenas Super Te Lege Ac scriptas extendi Litis expensas refundi pro Quo Attm et adcttmi sitis Termino Paritis et Judtter ad Iudex et Alia Fusius volis ore Tenus proponenda responsuri Datum in Podgorze Fra Sexta pt Fm Sanctor. Trium Regum Ao 1785.

[illegible] eo quod [illegible] ejusdem Decreti ad Malam Informationem Quingentorum F. pe et Aliarum Quotarum Unquam debitarum

Ex pte Gsi Głuchow
ski e Trum Mirzejew
ski Cttt Copia

Et 3 ae Cm Sae Agne
tis Vire et Martt pra
vidlt D D 18 Januarij
ao Dni 1785

Stanislaus Augustus Dei Gratia Rex Poloniae.

Vobis Mgcae Antoninae de Zaiączky ott Mgci Thomae Krasnicky Consorti Relictae Viduae Matri Bonorum Zbiewa Haeredissae tum Ruperto Feliciano Joanni Theodosiae ott dicti M Krasnicky Tecum Mgcae Citta Matrimonialiter procreatae Filiorum et Filiae respective Fratribus et Sorori germanis ac Successoribus praefati Mgci Krasnicky Naturalibus Krasnickum de personis bonisq Vestris generaliter Omnibus his et Alij. Mandamus ut in Judijs Terminisq Terribus Lanz abhinc Lanciciae Sua in Cadentia proxime et Immediate Celebraz prlto ac peremptto Compareatis Ad Instantiam Mgci Mathiae Boruchy Tribuni Praedecz Bonorum Zbiewa in Palatinatu Brestz Cujaviae Consistentt Vigore Jurium Suorum Anteacti Possessoris Actt Qui Vos tam Junctim quam distinctim Inhaerendo tam Maonibus Suis Coram Actis Authy Regni Contra Vos factis v faciez Documentisq Suis Causam praesentt Fulcientt Citt Suppotius ad Inscriptionem Tuj Contra Se Actt procurandam Acteratumq Intentatum ~~Adcit~~ et Quidm Minorennes Successores in assistentia praefatae Matris Adcitt Idq ad Videz et Audiez ratione Suj Actoris in Juridice et Vexatoree respectu Solutionis Cujusdam Summae Quinque Millium ~~Quingentorum~~ Decreto Terri Brestz Cujaviae Feria Secunda post Dominicam Conductus Paschae in Ao 1782 Inter ott dictum Mgcum Krasnicky Tuj Mgcae Citta Maritum ab una Seq Actt partibus ab altera Summo cum praejudicio Actoris Fortunae prolato et Subsecuto Maone Vitiato et Unquam Subsistere Valenti ~~Adj~~ ott dicto Mgco Krasnicky ab Actore Solvi Legitime adjudicatae non attento eo quod Intuitu Meliorationis ejusdem Decreti ad Malam Informationem Quingentorum Fl pz et Aliarum Quotarum Unquam debitarum

prolati Juxta Terminos idem ad Judm Terre
Brest Cujaviae editos Causa in ibidem adhuc inde
cisa dependeat Contra praescriptum Legis na
expectata finali decisione Ibidem Subsequenda
ad ~~Idem~~ Quum Judm Terre Lanc Concitationis et E
cationis poenis de Evocationibus Sancitis ad Me
tem Legis puniendos adinvenire Attentaq Lege
de praeventione Fori Sancita Causamq ubi
Coepta ibi Finiri et Concludi deberi disponente
incompetenti Actoratu per Te Sibi Acto ad
praebatto Idm Terre Lanc Instituto declarato Cau
sam eandem hocce ad Judm Terre Brestiensem
Cujaviae pro finali disjudicatione his et Alijs
ex rationibus tractu Causae inferendis totaliter
in Fundamento ut praemissum Constitutionum
ac Terminorum in Ante editorum Consistentia
bonorum Zbiewa in Palatinatu Brest Cujaviae
Unde Originalis emanatur Causa decisis poenis
evocatoreis remitti et in ibidem finaliter dis
dicari Litis expensas refundi Caeteraq Om
quod Negotium poposcerit Contra Vos Statuo
et Sententiari Cito Ig et Adcitt Sitt pasu
et Idtt rensuri Datt Lanciciae Feria Sexta
pt Festum Sanctorum Trium Regum pro
xima Aõ Dni 1784

Stanislaus Augustus Dei Gratia Rex Poloniae.

Vobis Mgcae Antonina de Zaiączky olim Mgci Thomae Krasnicky Consorti Relictae Viduae Matri bonorum Zbieno in Palatinatu Brestensi Cujaviae Districtu Praedecens Consistentis Haeredissimum Ruperto Feliciano Joannis Theodosiae olim dicti Mgci Krasnicky cum eadem Mca Citata Matre procreatis Filijs et Filiae respective olim dicti Mgci Krasnicky Succonibus Naturalibus de personis bonisque Vestris gltr Obus ~~[illegible]~~ ~~gltr Obus~~ Mandamus ut in Judicij Terminisque Terribus Brestensi Cujaviae abhinc in Brzesciensi Juxta Suam Cadentiam ~~proxime et Immediate~~ Celebrandis prltr ac peremptorie Compareatis. Ad Instantiam Mgcorum Mathiae Boruchy Tribuni Praedecessorum bonorum Praefatorum Nieva Vigore Jurium Suorum Anteacti Possessoris Parentis atque Francisci Joannis Virginis Annae Fratrum et Sororis germanorum Boruchich ~~olim~~ praefati Mgci Boruchy cum olim Mgca Salomea de Jasieuskie primi Voti olim Mci Bonaventurae Zaiączek Secundi Suj Actis Consorte Matrimonialiter procreatis Filiorum et Filiae bonorum Grodna cum Attinentis Haeredum et Possessorum Actis Qui Vos tam Junctim quam distinctim inhaerendo tam Maioribus Suis Coram Actis Authis Regni Contra Vos factis et faciendis Documentisque Suis Causam praesentem fulciens tractu Causae demonstrandis Citis Seu potius et Quidem Minorennes Citis in Assistentia Ejus Mgcae Matris ~~[illegible]~~ Virae Autem ~~[illegible]~~ in Mgci Parentis Actorum ~~Aut~~ et Idem Si qui Indiguerint Authoritate ad Terminos Anteriores Idem ad Idm edictis Meliorando tamen quosvis eorundem defectus Quam Jusis Advitalitij ab olim Mgca Consorte habitis et Actis Authis Regni Inscriptis.

ad paratas Inscriones in Regestris Iu
ejusdem dependentes Sive Suorum Act
vel e converso procurandum Sive Actor
Vestri Adcitant Idq ad Videndum et Aud
Vos Citt Teque Principaliter Matre
in Cathegorea pretensæ Cujusdam Sol
tionis Summæ Quinque Millium Quin
torum Flr pol robore Decreti Judij Ejus
Terris Brestj Cujaviæ Inter ~~de~~ olim
Mgcum Krasnicky Vestri Cittorum ~~Ma~~
Quidem Contis Maritum Succorum Ves
Parentem ab una Leq Actorem de data
ejusdem Feria Secunda post Dominicam
Conductus Paschæ proxima in Aõ 1782 Ille
time et ad Malam Informationem ~~ac~~ Sinistram
Absente Actore non nisi Plenipotente Sen
Competenti defensa ac repositione Docume
torum reproduci debitorum et per part
Citt reponendorum Summo cum præjudicio
Actt Fortunæ partibus ab Altera prola
per se Actt olt Mgco Krasnicky Solvi I
juncta et innocue Irrogatæ ac aliarum
Quotarum Solvi pretensarum Decretum
Superius de Actu exaratum ex rationi
Justis et Juridicis tractu Causæ explic
dis Meliorari a pretensa Solutione ta
Orginalis quam provisionalis ac pro p
cessu liberari Incompetentemq Actio
Vobis decerni processum quemvis Cassa
ad Subsequendam Justam resolutionem
disjudicationem Ante Omnia Comporta
nem et reproductionem Instantaneam ta

Contra

Contractus intuitu prædictorum bonorum Zbie
na Arendatorej inter Se Mgcum Actorem Paren
tem ab una olimq Mgcum Krasnicki partibus
ab altera Initi Et Confecti Scriptorumque
quorumvis et reversalium Complanationum Inter
Esum Jaraczewski Bardzinski et Alios Creditores
ad bona eadem Zbieno Concurrentes ~~Creditores~~
interq Se Actt et eosdem, tum Vos Met Conjuges
Krasnickie Quæ patuerint pro re Actt Ser
vientt Aliorumq Quorumvis Documentorum
Summas deportatas de bonis præfatis Zbieno
enucleantium et demonstrantium Quomodo
libet Ad Actorem regulantium generaliter
Omnium prævia Comprobatione Juratoria
Compelli præmissa Omnia apud Vos adusq in
Manibus Vestris Jujq præcipue Matris hæ
rentia ad Manus Actt restituj. Quo Inte
rest. Summas de bonis præfatis Zbieno tam
per ott Mgcam Actoris Consortem quam
Se Actorem Parentem ~~Quomodo~~ ~~libet~~ deporta
tas et Varijs Creditoribus ad bona eadem
Zbieno Videlicet Esis Kosinski in Quantitate Summæ
Quinque Millium Flr pol Eso Rosthowski
Mille Tysfenum, Mgco Bardzinski Quinqua
ginta Aureorum Hungaricalium Esis Zielon
kom. Duorum Millium Flr pol. Mco Rudni
cki Quingentorum Flr pol Eso Jaraczewski
Quingentorum Flr pol Eso Sieminski Quin
gentorum Flr pol, et Aliorum Creditorum
tractu Causæ probandorum ~~[illegible]~~ pasce Seu
Quantæ ex Documentis apparebunt exolutas
easdem una cum provisionibus per Te Mgcam Kra
snicka qua Hæredissam Solvendas ad Ma
nus Suj Actt! Sine quibusvis diffugijs deman
dari Aut bona in Possessionem Actoris Oneri
huic Obnoxia cum dando Calculo tradi et di

nitti reparationem bonorum eorumq tam per
se Actorem Parentem quam ob Meam Conso
tem ejusdem Stante Possone eorum illatam In
mina Subditorum et alias expensas pro Com
do Fundi erogatas Inquonitas probandas
pensari Denique Quo regulatur Sub
tos et Subditas Videlicet Laboriosos Fo
annem Petrum Semiemethenes Martinum
alios Inquonibus et Documentis probandos
ris quam ad Trigenta hominum personas Comp
tandas de bonis Erodno Subditos et
Subditas Nativas et ad Fundum Haere
ditatis Actis ab Avis Spectantes in bo
Iisdem Zbieno tam per ob Mgcam
ris Consortem Succurum vero Matrem
quam Actorem Parentem locatos Nup
Seu Nuptas et de bonis hisce Erodno ad b
eadem Zbieno translates Seu translatas
et adusq in bonis hisce Zbieno existentes Vobis
ca Contractum Arendatoreum et demissio
bonorum in Possonem Traditos et tradita
hisce et hasce generaliter Omnes una
Uxoribus Maritatas cum Maritis Liber
totaq Supellectili domestica Inventareis
vaminibus extradendos et extradendas de
ni Carentiam Laborum Compensari Condesc
sunem in Ordine Investigatt praemissorum
Omnium in Fundum bonorum Zbieno assignari
reliquo ad Contenta Ternorum ~~[illegible]~~ directe resp
et quod Negotium exigent Statuj Ad Ig et Adcu
Sit pando et Idtti ad Omnia proponenda rensari Datum
stice F 2da pt Fm SS. Trium Regum pxa Ao Dni 1785

Fs ae Fm S. Agnethis V. et M. e vid
20 Januarij AD 1785

Suscepto

Suscepta Manifestatio ex re et Personali Comparitione mei Vicentij Jar
nowski Dapiferidæ Junioladislaviensis Suo et meorum fratrum Suorum
Germanorum nomine, agentis Bonorum Zurawice Possessoris et erga
eosdem Fratres Suos Cohæredis In vim omnimode dilezentiæ facta
in eo etenim Cum per Illustrem meum Constantinum a Bnin Bninski
Castelanum Culmensem Insignium Aquillæ albæ et S. Stanislai
Equitem, Violens interturbatio possessionis Borrarum ad Bona Zu
rawice Principaliora Spectantium Intercesserat in haique Causa
Actoratus ad Officium Castrense Prædecens ex Pte Sui et Fratrum Su
orum ~~Intercesserat~~ Intercesserat Decretumq Injunctæ Inquisitionis Pro futura
Cadentia Judiciorum Prolatum extitit in Trno Satisfactionis Præ
misso Decreto, Conveniens et Fratres venientes In adventu Sui
ad hæc Officium disjudicationis Causæ Gratia Retardaverant
Documenta ~~[illegible]~~ Procuratori Suo ad Inscribendam
Comparitionem transmiserant Recedere a Terminis Suis
non præcommiserant ad tamen nescit quo Fallo Comparito:
ad actoratum actorum Prætermissa et hæc Actoratus pro eterla
psus extitit ne vero terminus ad Presens Illustri Castella
no editus in Trno Futuro Coincidentis Condescensionis Ali
quomodo Vicio reputetur manifestans et Fratres manifestan
tis in eodem actoratu Cadere Valeant de omnimoda Sui Ac fra
trum Suorum diligentia cum Offerentia etiam Juratoriæ Com
probationis Super non Recessum a primitivis Terminis ad q
Decreto Injunctæ Inquisitionis Causaq Illustri meo Castel
lano Culmensi Promata Informa Juris Plenissima manife
statur

V. Jarnowski D. J. suo ac ali
orum consecorum Nne
cum limma

Meus Jarnowski me
intracontentor Maffat

Sabbo in Crno Hi Pae
Agnethis Virginis et Martyrs
scilicet die 20. Mensis Ja-
nuarij Ao Dnni 1785

Suscepti

A·GR·SR

Judm Cametariatus Terrestr Brestr Cujae p expedienda Con
descensione in Bonis Ville jor Mchowo mente Decrij
Terrij Brestr Cujae Die quarta mensis Septembris Ao
Pterlapso Millesimo Septimo Octuagesimo Quarto mr
Meos Josephum Szadokierski ab una et Chulibowski
Szatkowskie atq Szadokierskie pte ab altera platt et
ex limitaonibus binis p Suum Judum p Die horna
facta coinciden Licet quod ab Eod Meo Josepho Szadokier
ski requisitum extens tamen obstantibus litteris indisi
bilibus a Meo Chulibowski egritudinem sui enarrantt
ad Suum Judm facta ex hisce raonibus ac alijs Eand
Condnem expedire non valens sed ne terminus
ejusdem Condescensionis evanescat ideo Judicium
Ptens eandem Condescensionem ad Tertiam Secun
dam post Dominicam Judica Quadragesimalem
in Ao Psen cum conservaone ptibus Terminum talem
qualem ad Psen habuere debuerant limitat progat
ac differt progaonis Psen robore Datt in Czołowek
Die vigesima Quarta mensis Januarij Ao Dni 1785 Eventura

Adalbertus Popowski CTBCie Sup progationem

ad Officium Ex. prtr. viens Jus Oranuius Wygnanskij nne
cujus interest obtulit Officio Exen. ad Adicandum d. Acto
hisce ingressumq. porrexit, prorogationem Condnis in Bonis
Mchowo jor coincidentis, ut inseratur
Orgle: Orginale vo Jusq. prorogationis hic circa Acta
est relictum

Condnis in Bonis Mcho
wo jor coincidentis
Prorogatio

1785
Ad 2da in Vigilia Clesti
conversionis Sancti
Pauli pro vidt. d. 24
Januarii A.D. 1785
Susceptt.

[illegible]

Jacobus Sigismundus Krechowski Capitaneus Predueç Insignis Sancti Stanislai Eques.

Tibi Illri Nro Jacobo Sigismundo Krechowski Capitaneo Predueç Insignis S. Stanislai Equiti. de Bonis tuis prter obç Summiç quibus vis pmuniri ac tueri mandamus ut in Judiciis nostris Castrenç Predueç primis et pximis prte pemptoriç Comparens. Ad Instantiam Spti Ludovici Polubi Bonorum Cepling per Ductum Dotipritatis in Substantia ad eum Josephi Polubi suç Creditores ad eam Substantiam Concurrentes in Bona Wodzerowo et Skrzetuszewo platum Conituti Posoris et Juriumtam Antelationum quam Deteriorum Juriquesitoris Actoris. Qui te Inhibendo Munitationi sub facte Sive faciendæ ad paratus Inscriptionem tam ex parte tui Cui Se spectare Conversio nostris in Judiciis dependentes litat p pleuis per te Succubitu &c. eo. Quia tu Licet si bene noveris una Cum Subditis tui de Bonis Zarowo ad Capitaneatum Predueç spectantibus Bona eaç Zarowo Cum Bonis Cepling Valle Certo Sui Fossa Fossata in Unam Partem ejusta ablimitata ejse Insulaç tui Zarowç Ante aliquod Annos sub Prtmissum Vultum et Rivulum Transmedium Sylvæ Cepling prudentem Controversiam effinisse, Attamen tu Conando Sibi etiam post premissum Rivulum, ad Bona Zarowo Possessiori tui ad Bona Zarowo spectantia, totalem Sylvam Cepliner Sui Actt propriam appropriare, Ausus es etiam post premissum Rivulum Saulam Cum Stabulo per Operarios ad elaborandas Apes Majores quercineas p te Actt Conductos in Fundo ppio Cepliner nulli Controversiæ Subjecto quinimo hactenus per Anteriores Bonorum Cepling et se Actt pacifice possessio. extructam, ipso Die Dominico de mane dum populus ad Divina audienda ad Varias Ecclesias dispositus erat Vidlt Dominica Tertia Adventus in Illo elapsa proxe preterita hominibus de Zarowo p te Consulto ad Id immissis personas Circiter quindecim attingentibus. demolire dejicere et dipecare demandare. ad Videndum et audiendum Condescensionem Judicij Sui ea in Causa in Ordine Revisionis Sylvæ ejusdem Cepliner demandari, Inquisitionem de Intermedio Sylvæ ejusdem usu prout per se Actt pacifice possessa erat expeditandam Decerni Respective Invasionis Fundi ppij Cepliner eversionis premissæ Sasulæ prdpeditionis Usus Sylvæ &c ab Antiquissimis Temporibus ad Bona Cepling spectantis Violationis Dicti Festivi distinctis premiis te mulctandum Censeri, Sej Actorem circa Usum

praemissae Sylvae Conservandum Declarari Pro quib[us]
Sup te Decernendis Citaris Sis pariturus et Jud[ex]
Spon[sa] Datt in Cro Praedecz F. 2. pt Jmd. Agnethis [illegible]
Dni 1785.

Copia Citt ex pte
M Poleski Cong Jm.
Krethowski Capitaneum
Praedecz 1785

Sabbo pt Dni Septuagesimae
providit Die 29 Mensis Ja
nuarij A D 1785

pośrednictwem Przyiaciół stanęła umowa między Imć Panią Elżbietą z Szymańskich niegdy Pana Ignacego Paskiego bez Rozumie z tego świata zeszłego małżonka pozostałą wdową bez dożywotnią, z iednej, a Jchmć Państwem Antonim Rozmickim y Konstancyą z Kossobudzkich, tegoż niegdy Pana Ignacego Paskiego siostrą przyrodnią małżonkami z drugiey strony w następuiących Punktach; Jeżeli po śmierci wspomnionego niegdy Pana Ignacego Paskiego, po odbytku kosztu pogrzebowania Jego oraz po wypłaceniu pogrzebu zostało się w gotowiznie czerwonych złot Dwadzieścia Dziewięć, zaś na długach u Pana Franciszka Rozmickiego na kaście y zastawie czerwonych złotych Jedenaście u Sławetnych Mieszczan Przedmieścia Niedzielnych czerwonych złotych Dziesięć, u Sławetnych Mieszczan Mdowskich niedzielnych czerwonych złotych cztery o które iest Processus przewodzony. wraz złożone summę czerwonych złotych Siedmdziesiąt cztery wynoszącą, więc ta summa między sobą umawiaiących się takowe czynią rozporządzenie; Samey Imćpani Elżbiecie z Szymańskich Paskiey pozostałey Wdowie iako uposażonej z niegdy mężem swoim dowodzić się dostaiących czerwonych złotych Siedemnaście, to iest u Sławetnych Mieszczan Przedmieścia czerwonych złot Dziewięć z gotowizny bierze na się miiąc czerwonych złotych Siedem, zaś nie dłużni tu niewystarczaiących w złotych na zastawy oneyże służby powinny do odebrania, bez interessowania się do nich Jchmć Państwa Rozmickich; na Obligi zaś drugie tegoż Imćpana Ignacego Paskiego do Kościoła Mdzkiego, gdzie Ciało Jego iest pochowane, czerwonych złotych czterdzieści y złotych Polskich Dwanaście, czyli złotych Polskich Trzysta z Czynszu na dobrach niezawodnych umieszczonego, mieć chcą, zaś resztuiące czerwonych złotych Sześć y złot Polskich Sześć, tudzież u Pana Franciszka Rozmickiego czerwonych złotych Jedenaście, u Sławetnych Mieszczan Mdowskich czerwonych złotych cztery, dostaią się Imćpani Konstancyi z Kossobudzkich Rozmickiey iako z iedney matki z niegdy Panem Ignacym Paskim pochodzącey siostrze naturalney sukcessorce, na które dwie ostatnie kwoty Imćpani Paska Kosoby zastaw y Processus Imćpanu Antoniemu Rozmickiemu Natychmiast iako y w gotowiznie czerwonych złot Dwadzieścia y złotych Polskich Sześć oddaią, zaś Imć Pan Antoni Rozmicki małżonce swey Imćpani Konstancyi z Kossobudzkich te kwoty wiedzieć złożone czerwonych złotych Dwadzieścia y złotych Polskich Sześć powinien zapisać obowiązuiąc się, a zaś wypłacić bez małżeństwo Jchmć Państwu Rozmickiey Imćpani Paskiey od swoich sukcessorów wszelkiey

wszelkiey napaści ninieyszą komplanacyą zaręczaią. Że zaś pozostałe są
które dłużki tegoż niegdy JPana Ignacego Paskiego, więc te JmćPani Paska
wyprzedanych Kierei Wilczey y innych iakie są ruchomości zaspokoić obowią
na siebie bierze. Pozostałe zaś srebro iako to z rządzika Cefra duża iedna,
tych dwie, mnieyszych pięć, Cefra z podpierci iedna Gałek podgardłowych Pu
sztuczkow rożnych Siedemnaście, także od szabli z paskow sztuczkow Cefr
wych dwie, innych rożnych Siedemnaście, y blacha z Padownicy iedna
ścielich ieżeli bydź może, lub inne iakie votum do Kościoła Przedeckiego, a za
Pas gradytorowy iasno zielony z brzegami y szlakami haftowanemi, na Fir
ki do Ołtarza Nayświętszey Maryi Panny do Kościoła Błędzkiego, podług Je
woli za życia wyznaney strony Obiedwie oddaią. Że zaś JPan Antoni R
cki bierze od JPani Paski Fuzyikę w zastawie od pewnego Dłużnika będą
przeto gdy by tenże Dłużnik miał JPanią Paską zaspokoić, tęż Fuzyikę JmP
Antoni Rożniecki bez wszelkiey pretensyi powinien powrócić. Które to
porządzenie, iako iuż co do należytości strony Obojey przez odebranie każdo
wy przypadłey części, umocowane w dalszych Jego Obowiązkach wstrzym
y wykonać pod Obowiązkiem Prawa przyrzekłszy y toż podpisami Rąk
ich stwierdziwszy, Księgami Grodu Przedeckiego, w którego Sądzie y odpowi
bydź powinna, roborować, przy zostawieniu Jeydź w Księgach tychże, przy
kaią. Działo się w Dembionkach Dnia 20 Miesiąca Stycznia 1785
Roku.

Elżbieta z Szymanskich Paska piorem trzymanym.

Antoni Rożniecki

Konstancya z Kossobuckich Rożniecka piorem trzymanym.

Między Jm P.ią Łaską
z iedney a z Jm Panstwem
Rosnieckim z drugiey
Komplanacya

Sabbo pt Dm Septua
gesimae pra udtt Die
29 mens Januarij A.o D.
1785 Roborati

Stanislaus Augustus Dei Gratia Rex Poloniae etc 25

Tibi JM Sigismondo Krethowski Capitaneo Praede
cens Ordnis S. Stanislaj Equiti de Persona Bonisq
tuis qter omnibus mandamus ut in Judicijs Terrestribus
Zawskrzens Juxta Suam Cadentiam prig aut prxq
ab hinc in Mlawa celebrand pltr ac peremptorie
Compareas ad Instantiam JM Maximiliani
Comitis in Maykowy Sierakowski Castellani
Pltus Plvans Ordnum Aquilae Albae et S. Stanislaj
Equitis Actt qui te Inhaerend Maoni Authe
factae ac Serv Mli in Kamienna die 12 Mensis
Augusti 1782 Ao per te Sibi JM Actt dato Actisq
Terribus Plvans in Plocko die Tertia Junij Anno
prae praeterito 1783 oblatuato exre inscripti
ad respondend Fori Citat Scupotius ad pa-
ratum Anteriorem Tmum parat Condnem loco per
agend Executionis Adcitat ad videnda et Audi
end Te ad Solutionem Summae Quatuordecim
Millium Flor Pott per te Sibi Actt Supra exa-
rato Serv Solvi declaratae, et ad hucusq non per-
solutae Sententia Judicij Nri Stingi Solutio-
nem cum provisione per Septem a Centum uti
post Contraventionem Serv, numerand indi
latam assignari in Sublationem Condnis Pae-
nas extendi Litis expensas refundi Caeteraq
quod Juris erit decidi Sis pariturus et Judtter
responsurus Dato in Mlawa Frazda Ante Tm
S. Agnethis Virginis et Martyris proxa Scili
cet die 17 Mensis Januarij AD 1785

Ex Pte Jmi Kurakowski Cpg
Jmi Kretkowski Cttt

Copia

T. 2 pt Dni Sexagmae pri
ma vidt Die 31 ~~mensis~~
Januarij A D 1785 to

Suscepta

Jacobus Sigismundus a Kretkowy Kretkowski Praedecens Caymeus. Ordinis Sancti Stanislai Eques 26

Tibi Gso Cajetano Słubicki de Causa infrascripta bonisq tuis gltr ombustum Summis quibusvis pecunie habitt et habenae vigore Regio et nra qua hac in pte fungimur Capli autho mdo ut in Judiciis mis Crenae Capitt Praedecens prius proximiusve in Cro nro Celebranae prtr ac priemptt Compareas ad Instaam Gsi Antonij Dobrski Cavalleriae Nationalis Comilithonis Actt Qui inhaerendo Protni Suae Conae Te facta sive faciendae Cttt, ad videnae et cum Te ad instantaneam Restitutionem pallij certi Coloris. albi. Actt omnis per Tamul Tibi asservientem nevatur quanam methodo inventum Tibiq per Cunae extraditi. Stringendam sententiam intuituq autem ad multifarias ex actt requisitiones praemissi pallij nolle restitutionis exmdeq in amara Litis Naufragii actt inductionis pehalem adinveniri Litis expensas resarciendas declarari Caeteraq juxta formanae Conclusionem statui et judicari Actt Sis pantt. Judltr respone Datt. Pp Castro Praedecens die 30 Xbris 1784 Ao

Ex Pte Sri Dobrski Cerz
Sri Mebielei Ad

Copia

T 2 pe Dni Sixagmo pra
vidte Die 31 Januarij AD
1725

A·GR·SR

Miedzy Wielebnym X. Dominikiem Zakonie
a Tomaszem na Swiecie Cybulskim, Zakonu Sgo
Pawła pierwszego Pustelnika Nowicyuszem przy
assystencyi WJmć Pana Antoniego Rozniewskiego
Pisarzewicza Przedeckiego, Rodzonego Wuja swoiego
y przy Obecności Przewielebnego X. Dominika Sma
galskiego Zakonu S. Pawła pierwszego Pustelnika
z Konwentu Jasnogorskiego przydanego sobie do tego
Aktu y wszelkich Czynności od Nayprzewielebnieyszego
Oyca Prowincyała Zakonu swoiego podług okazaney
Obedyencyi de Data na Jasney Gorze Die 22. Janu
ary Ao 1785. Assystenta, z iedney, a Jeymcią Panią
Katarzyną z Cybulskich Kubicką przy assystencyi
Jmci Pana Andrzeja Kubickiego Małżonka swoiego
z drugiey strony, niegdys WW Jchmć Panow Igna
cego y Ludwiny z Rozniewskich Cybulskich Małżonków
spłodzonym Synem y Corką a miedzy sobą Rodzo
nemi Bratem y Siostrą, Stawa Podział spadaiącey
na Siebie Prawem naturalnym po zmarłych Rodzicach
swoich pozostałey Substancyi, a mianowicie czynią
miedzy sobą Podział. Summę Posagową Wielmożney
niegdys S. P. Jeymć Pani Ludwinie z Rozniewskich
Cybulskiey Matki swoiey na Falborzu Tysięcy Dwoch
na Zmiłach Tysiąc trzechset Złott Polskich Zakowany
y zapisaną. Testamentem S. P. WJmci Pana Ignacego
Cybulskiego Oyca swoiego, de Datt w Przedczu Dnia
Szesnastego Grudnia Roku 1784. uczynionym
iako naturalnym Sukcessorom oddaną. Którą to
Subsiancyą czyli Summę Trzy tysiące trzysta Złot
Polskich takim Sposobem miedzy siebie dzielą
y zopolnie sobie, oddaią zapisuią, y Cessyą oneyże czynią

A naypierwey Wielebny X. Dominik Cybulski lubo do rownego
iść powinien Podziału, z wrodzoney iednak ku
Jeymci Pani Katarzynie z Cybulskich Kubickiey
Siostrze swoiey, miłości nieco z Porcyi swoiey na
osobę Jey ustępuie. ~~Sobie~~ Sobie tylko Złott Polskich
Tysiąc trzysta na Dobrach Smiłach w Woiewodz-
ctwie Brzeskim Kujawskim, w Powiecie Przedeckim
leżących, Kontraktem Resignationis de Actu
in Castro Brestensi Cujaviae Feria quinta ante Festum
S. Margarithae V. et M. proxima nempe die Nona
July Ao Millesimo Septingentesimo Septuagesimo
Octavo zapisaną rezerwuie, y do wolney Dyspozycyi
swoiey też Summę w dalszym czasie zostawuie, tego
Złott Polskich Trzysta na Oporządzenie swoie odebrał
a Złotych Polskich Tysiąc, czyli na tychże Dobrach
Smiłach na dalszy czas Modo simplicis Debiti
utrzymać, previa Provisione, lub też na inne Dobra
przenieść, lokować tąż Summą dysponować Cavet
sobie. Summa zaś Dwatysiące Złotych Polskich
na Falbirzu lokowaną zupełnie Jeymci Pani Kata-
rzynie z Cybulskich Kubickiey Małżonkom y Jey
Sukcessorom należeć będzie. Że zaś na Jeymci
Panią Katarzynę z Cybulskich Kubicką podług
Podziału ile z Macierzystey Substancyi należeć
powinno było Złott Tysiąc Sześćset Piędziesiąt
y Wielebnemu X. Dominikowi Cybulskiemu podobna
Porcya, ale Wielebny X. Dominik Cybulski z Porcyi
swoiey Złott Polskich Trzysta Piędziesiąt ustępuie
oddaie, nic sobie do niey nie zostawia, aby zupeł-
ne Tysiący dwa Złott Polskich Jmci Pani Katarzyna
Kubicka Posagu swego na Dobrach Falbarzu
miała, y od niego Prowizyą corocznie odbierała.
Ktory to Podział między sobą uczyniony Aktami
Grodzkiemi ~~stwierdz~~ Przedeckiemi stwierdzić
przyobiecuią y utrzymać między sobą deklaruią

co dla lepszey wiary, wagi, ten uczyniony Podział ręka
mi własnemi podpisuią. Działo się Dnia pier
wszego miesiąca Lutego Roku 1785go. w Przedczu

X. Dominik Cybulski Zak. S.P.

Antoni Rożnucki iako Assystent mpp
X. Dominik Smagalski Z. S. P. P. Procurator Cap. Brzeg. mpp

Katarzyna z Cybulskich Kublicka
Jędrzey Kublicki pa

Między Jmć X.m Cybul-
skim Żudney, a Jm Pańskim
Kuchlerkiemi z drugiey
strony

P. Mezoda

T. 3a pt Dni Sexagesimae
prima vid. A. Die 1 m.
Februarij A.D. 1785

Roborat. et
Sexag. Pt.

Jacobus Sigismundus a Kretkowy Kretkowski
Crenz Praedecenz Capneus Insignis Scti Stanislai Eques
Vobis Mcis Josepho Ensifero Crusvicienz Vincentio Dapi
feriae Junisslae Jaranowskim Hadvigi Mci Victoris Boianowski
Glis Exercituum Rni Catharinae Mci Xaverij Dąbski
Tribuni Crusvicienz Consortibus Sororibusq Germis Olt
Mci Stanislai Jarnowski Dapiferi Juniblae cum olt
Mca Constantia de Szembeki in Primo nec non Egidio
Jacobo Martino olt Mci Ejusd Dapiferi Junislae cum
Mca Hadvige de Polichnowskie ad Ptens Szadkowska
in secundo Matrimonij voto pgenitor Filijs et Filiabus
Jarnowskim successoribus Naturalibus Br Lubieniec
Szczytno Wulka Zurawice Lania et alior pertinenz
Haeredibus et Possessoribus Deniq Mcis Stanislao Dąmbski
~~Brestenz~~ Vexilifero Brestenz et Capneo Dibovienz Cujae
Michaeli Mierzinski Pocillatt Radziejovienz Laurentio
Szadkowski Capitaneiae Ostrzeszovienz Ignatio seu Alterius
Dominis Polichnowski ac alijs Testamento Ultimae volun
tatis olt Mci Stanislai Jarnowski Dapiferi Juniolae assi
gnatis Tutoribus de Personis Causa Infra scris Bonisq
vris gnltr Omnibus, vigore Regio et nra qua hac in parte
fungimur Capli authr mdnus ut Coram Nobis Judicio
Nro Crenz Praedecenz celebranz pnltr ac peremptorie Com
paratis ad Instantiam Mcor Josephi Adrozdow By
szewski Parentis Ruberti et Martiannae Minorennium
cum olt Mca Marianna Jarnowska pCreator Filij et
Filiae Byszewskich tum Bartholomaej de Kiki Kicki
Parentis Sebastiani et Constantiae Filij et Filiae
Kickich cum olt Mca Eva Jarnowska pCreator
olt Mci Simonis Jarnowski Ensiferi Crusvicienz
Depotum actt Qui vos in haerendo Contractui intr
olt Mcum Simonem Jarnowski Ensiferum Crusvicienz

Br Chodecz Haeredem ab una et olt Mcum stanis
Jarnowski Dapiferum Junivlz vri Parentem Pta ab
initio tum Dispositionis Testamentoriae olt Mci Sim
Jarnowski ac alijs Documentis Cauam Psens evinc
bus Citt seu Potius cum Debita de Jure In Cumbi
assa ad Paratam Cauam et Actionem Judiciariam
Paratas Condemnationes Nris in Judicijs hoc in
tio obtentas loco peragend Executionis ad Citt id
ad videnda et audienda vos ante Omnia ad Comporta
onem Missi Contractus et Dispositionis Strin
quibus per vos Reproductis ac Comportatis a
Instantaneam Solutionem summar Pond Indiq
se Actt vi Juris Naturalis Successionis Respic
una cum Provisionibus ab Actu Contractus Ven
torij Anno Mlmi Septingentesimi # Primi qua
pt decessum olt Mci Ensiferi Crusvicien ab a
Summis provenien Stringi et Compelli Restitu
nemq rerum Mobum Clenodior Inventarior
per vos Cittos Comportando et justo Comprobando
morte olt Mci Simonis Jarnowski Dere Victo
Demandari Poenas in Sublationem Con Dnum Sup
vobis obtentur irrogari Dna Causata refundi
pro Causa Psens Exigentia Sup vobis statui
sententiari igit Citni seu vertus ad illthi Sitis
ritt et Judicitr Responsuri Datt in Cro Praedecen
Pot Festum Omnium Sanctor Trium Regum Die
Januarij Ano Millesimo Septingentesimo Octu
simo Quinto

x equali lance se actt respiciens x # Septuagesimi

Ex pte Mci Byszew
ski wn Jamowski
ide Copia

Ct 5 pt Dm Sixagema
pla vidt Q 3 men
Februarij Ao Dni 1785
Suscepta

Mathias Josephus Korczak in Luszczewo Luszczewski
Ctnus Ravenę Capit Lanę etc

Tibi Gnoso Jacobo Cieslinski Brum Dębrapski seu Sortium
Tenutarij Possori De Causa infrascrta Bonisq Tuis qlibet
omnibus Vigore Regio et nostra qua hac triplte fungi
mur Capit authoritate mandamus ut Coram
Nobis Judicijsq nostris Crenę Capit Lanicienę Die
Decima Quarta Februarij in Cro Nro Lonicienę Cele
branę pntr peremptorieq Compareas. Ad Instan
tiam Illris Mci Stanislai Gadomski Succamerarij
Sochacovienę Ordinis Sancti Stanislai Equitis Brum Oppidi Kutna heredis Domini
atq Gnosorum Caroli Szubski Ejusdę Oppidi Kutna
Braxatorum Arendatoris, et Francisci Grabski Illu
stris Mci Succamerarij Sochacovienę aulici Actorum
Qui Te et quidę actis cum Domini sui authoritate et
assa Inhaerendo maoni suae factae vel facienę Ci
tant seu potius ad Paratos anteriores Terminos
Paratam Codemnationem loco peragendae Execu
tionis Paratam Inscriptionem Expte Actorum Conę Gnosi
Albertum Skrzynecki et Sebastianum Grębecki
in Regestris Judicij sui procuratam aut procuranę
adcitant, Idq advidenę et audienę Te ad Instan
tanem Solutionem Quotae Triginta flę grossorum
Quindecem Polę pro hordeo p supra scriptum Gnosum
Carolum Szubski ad Verbalem assecurationem Tibi
Citato Dato, stringi et Compelli Condemnationem
in Judicijs Crenę Lanę super Te Citatum obtentam bo
nificandam demandari Poenis Te ratione non exolu
tionis suprascrae Quotae Triginta flę grossorum Quin
decem polę affici Litis expensas refundi Caetera pro
Causae Crenę exigentia super Te statui decidi et Sen
tentiari sis paritr et Judtr responę. Datum in
Castro Lanicienę Die 4 Februarij Ao Dni 1785

Ex Pte Jm Jadomski a Cellis
Cone Jm Cieslinski Citt
Copia

Sabbo pt Dni Seraymo Jad
vidit Die 5 mensis Februarij AD
1785

33

Jacobus Sigismundus Kretkowski Capitt Praedicens Ordinis S. Sta-
nislai Eques

Tibi mgco Thomae Brzeski Tribuno Crescicien de Bonis tuis gnlt

32

Jacobus Sigismundus Kretkowski Praedicens de Capitulis Ordinis S.
Stanislai Eques

Tibi mco Thomae Brzeski Tribuno Crescicien Bm Jole haeredi De his ac
alijs Bonis tuis gnlt omnibus mdmus ut In Judijs Nris Cens Praedicens
Sexta ac Ordinam celebranda gnlt ac peremptoria Comparens ad Instantiam
Jn Christoflom Kossowski Actu Qui Te inhaerendo Scripto manuali in
Kowalewie Die 10 Obris 1775to super Sm Centum Decem Aureorum hunc
in rem Actu exhibitu Actu Cens Praedicens Oblatuatu tum massim Eo in Ne-
gotio factae Citt ad videndum et Audiendum Te ad Solutionem restantis
Summae Octuaginta Aureorum Nummorum ex majori Summa supra memorata
enunciantis una cum Provisionibus ab Actu memoratt Scriptu per
7 a Centu numerandae Stringi Litis expensas refundi Quare Citt
is parte et Judlu respondere Datum in Cro Praedicens die 1 Februarij
1785 Ao Contraventionis

Ex Pte Fr Cossoarlii
Cenz M. Brescke Ac

Copia

1785

Sallo pr Dnicam Sexagesimae
primo vidt Die 5 mensis
Januarij Anno Dni 1785.

Jacobus Sigismundus Kretkowski Capitt Praedicens Ordinis S. Stanislai Eques

Tibi Mgco Thomae Brzeski Tribuno Crescentiae de Bonis suis, quatenus omnibus modis ut in Jure Nris Cens Praedicens juxta sui Cadenam Celebrandae mittat ac peremptorie compareas ad Instantiam Jn Chrisostomi Kossowski Actoris Qui Te inhaerendo Documenti suis Causam praesens juvans Citat ad Videndum, et Audiendum Te ad restitutionem Singuli Valoris Rubri Auro texti per Te Citt a Mgco Ignatio Kossowski Antecessore Quondam Kudzieje ad Scriptum manuale Conferendi jam autem per Eundem Jm Kossowski sibi Actori Cessi Stringendum fore Declarandum aut In Casu Deterioratio Eiusdem Singuli Valorem per Eorum justo Debitum restitui Litis expensas refundi Quare Citatis sic pariter et Judicio responsum Dictum in Cod Praedicens in Festo Februarij Anno Dni 1785

Copia edicti Cionis
ex Pte JM Sieraku
[illegible] C P Ploienę
Cenę JM Hre Ko-
[illegible] C P pro Judic
Tem by Zawo hnenę
1785 to

[illegible]

Ex Pte in Kosow ac Cenę
M Pinsku [illegible]

Copia

Jakobo pt Dni Szaymie pte
[illegible] Dni 5 mensis Februarij
[illegible] Dni 1785 to

1 GR SR

Wielmożni Franciszek Grembecki Burgrabia Subdelegat Grodu Prze-
deckiego od W.o Tadeusza Tomaszewskiego Xięgami Przedeckiemi
mi ię 3. kwietnia w R.u 1783 umocowany Pełnomocnik Imieniem tegoż W.o Toma-
szewskiego Pryncypała swego czyniący z iedney a Józef Rudnicki Pisarz Ziem-
ski Przeski kuię z drugiey strony ten nawzaiem między sobą stanowią Opis
Iż oni Termin Opłaty Summy Trzechtysięcy Złp Pięćdziesiąt Złp Pol z
Dekretu Grodu Przedeckiego między W.m Tomaszewskim z iedney a tymże W.m
Rudnickim z drugiey strony w Poniedziałek przed Narodzeniem S.go Jana
Chrzciciela tt. iest Dnia 11 miesiąca Czerwca w R.u niedawno zeszłym
1784. zapadłego na Poniedziałek po Swięcie S.o Marcina w tymże Prze-
szłym R.ku 1784. wyznaczony, a przez Subie czyniących ugodą pewną
w Obałkach Dnia 11 Listopada w R.u już wymienionym 1784. na
Dzień 7go Lutego R.u ninieyszego przedłużony, powtornie tenże Termin
zawitey Opłaty rzeczoney Summy 3150 Złp pol na Poniedziałek Pierwszy
po niedzieli Postney zwaney Reminiscere odkładaią zachowuią na
ów Termin z Prorogacyi ninieyszey wynikaiący moc Całkowitego
wyroku Grodu Przedeckiego zeszłego R.u Ostrożnego który tt. ninieyszy
Wyraz do Xiąg Grodu Przedeckiego do Oblaty podać biorą na Sa-
bie Obowiązek Dan w Przedczu d. 5 Februarij A.D. 1785.to

Franciscus Grembecki ut Plenipotens mppria
Josephus Adalbertus de Rudnicki Rudnicki Notarius
Terrae Brestensis Cujaviae super Prorogationem Termi-
ni Solutionis Summae Mfico Thadaeo Thomaszewski
praecedente Decreto Castrensi Praedecensi debitae manum
propriam apponit, et Terminum Prorogationis Salutis
Summae Trium Millium Centum Quinquaginta
flor. Polonicorum Pro Feria Secunda post Diem Remini-
scere Quadrahem anno Bene ventura differt.

Stanislaus Augustus DEI Gratia Res Poloniae ecc
Tibi Illri Mco Maximiliano Comiti in Maykowy Sie
rakowski Castellano Plocen. Ordinum Aquillae albae et
Sancti Stanislai Equiti, de Bonis Tuis Gnaliter Onatus
ac Summis quibus-vis pecunie habitis et habenis
Mandamus, ut in Judicijs Nostris Terrestribus Brestens
Cujaviae Prius et proximius ab hinc Bresliae juxta
Suam Cadentiam Celebrans, Personaliter ac peremptis
Compareas, ad Instantiam Mci Andreae a Kretkowy
Kretkowski Capitaneidae Covaliens Brum Kamienna Cum
attinensijs haeredis, actis, Qui Te in-haerendo Maoni Suae
Factae vel Faciendae, insistendoq alijs Documentis Cau
sam presentem Juvantibus, Citis, seu potius ad inscri
ptiones quas-vis, tam Sui actis Contra Te, quam Tui
Contra Se actis, in Regestris Nostris Judicialibus pro
curatas Sive procurandas, ad-Citis, idq ad videndum
et Audiendum, ante Omnia Te ad in-Stantaneam
reproductionem Quietationum de per-Solutis Censi
bus pro Annis retroactis, a Summis Spiritualibus
Super Bonis Kamienna Existentibus, provenientibus,
habitarum, Stringi, Quibus reproductis, obliquidatio
nem Summarum pro Pretio praedictorum Bonorum
mente Decreti Compromissorialis in Eisdem Bonis Kamien
na prolati, Tibi exolutarum, et provarijs necessitatibus
Tuis Gedani Errogatarum, peragi, levationem Super
restantis Tibi mandari, recognitionem Transactionum
occasione haereditatis Brum Kamienna Cum attinensijs
in Rem Sui actis Subsequi debitarum indici, quod si
vero Quietationes de persolutis censibus a Summis
altius dictis provenientibus pro Annis retroactis ac
si retentis, reproducere non Valueris, Eosdem census

Ex super-restanti Summa detruncandos praescribi;
Condemnationem ex parte Tui Super Se actis in
Termino Satisfactorio Circa Mãonem Coram actis
Castrenę Covalienę Anno 1783tio obtentam, insist
do Scripto reversali per Te in Rem Sui actis ex
bito, Sine poenis Cassari, restitutionem Documentor
ad praemissa Bona Sese Regulantium, de-Manda
Ceteraq pro exigentia Causa, Legis, ac Justitiae, Ha
et decidi, Citis itaq Sis Termino advenienti Paritur
et Judicialiter responsuras Datam Brastiae Fr
Secunda post Dominicam Quadragesimae pro
xima Anno Domini 1785.

Ex Pte Mr Kreslowski Cone
Mr Sarakowski Cit

Copia

Sto pr Cineres providte Die 12
mensis Februarij A.D. 1785

Stanislaus Augustus Dei Gratia Rex Poloniae &c. 36

Tibi mio Francisco Swierczynski Subdapifero Buscensi Bn Dziewczo-
polka et Aliorum Haeredi de Causa Infrascripta Bonisq Tuis ac
Summis quibuscumque pecuniae habita et habenda gltr Obus manda-
mus ut ~~[illegible]~~ ut in Termino Con-
descensionis ex Vi Decreti Terni Brestensis Cujaviae Die
Quarta Mensis Octobris Anno mox pcto 1784. prolati
in Fundo Bn Villae Ogorzelewo agitandae personaliter peremptorie
Comparcas Ad Instantiam Mscor Josephi Crusciciensis
Crusciciensis Vincentij Dapiferidae Junio Ladislaus Bnm
Zorawiae Lania Ogorzelewo et Desertae Szadz Haeredum
Actor Qui Te inhaerendo pinsertim Decreto Terni Brestensis
Adittnem Quorum interest pcommittenti adhaerendo
etiam Documentis Suis Causam pventem Suffraganti-
Actt, seu potius ad eundem Ternum Condnis Adatto ad
Videndum et Audiendum Valli Granicialis Visionem
Decreto eodem pscriptam expediri, eundemq Circumscribi
qua peracta Inquisitionem de possone, tam antiquissima
pro Olim Actor Parentum Inqm Intermediae Suorum Actor
Fundor et Borrar ad Bona Actor haereditaria spectantium
decerni Testes pro expedienda eadem Inquisitione in Termino Trni
nominandos Statuendos censeri, poenas respectu
ppeditae intermediae Possonis, pmissar Borrorum Actoribus
Sup Te extendi, respu vero eradicationis Quercus
Granicialis distinctas poenas Sup Te Irrogandas
Arbitrari pro quibus Obus Citaris et adcitaris
Sis Termino pvenire parituros et Judlter respondere
Datum Brestiae Die 10. Mensis Februarij
Anno Dni 1785to

Ex Pte M.m Jarnowskich
Cgre M. Szczerzepski Cd

Copia

Fa 2a pt Dni Invocavit Quadlew
pxa vid lo Die 14 Mercz Febru
arij AD 1785.

Onuphrius in Starozrzeby et Bromirzyk Bromirski Plocensis Plonsiensis Etc Capitaneus Ordinis S. Stanislai Eques.

Tibi M. Andreae Kretkowski Capitaneus Kovaliensis bonorum Kamionna Haeredi de prima bonisq tuis qlter oibus vigore Regio et nra qua hac in parte fungimur Capitl Authe mandamus, ut in Tinis Querelarum et Causarum Officii Judiciis Crenis Capitl Plocensis fra 2da prius aut proxius abhinc in Cro Plocensi celebrandis pltr ac peremptorie compareas, ad instantiam Illrmi et Rndmi Capituli Cathedrae Plocensis Actl Qui te inhaerendo Maonibus suis Authenticis factis aliisq documentis causam praesentem juvans ex vi fori nostro in Judicio ad Respondendum inscripti citatus, seu potius loco peragendae executionis ad paratam Condemnaonem super Te obtentam, paratl Dilationem Communicaonis Documentorum paratoq antiquiores Terminos post Translapsum Terminum adcitant, ad videndum et audiendum, Te Mcum Cittum uti modernum bonorum Kamienna Haeredem, ad Solutionem Summae Duorum Millium Tynphorum p olim M. Stanislaum Przeciszewski Vexilliferum Plocensem protunc eorundem bonorum Kamienna Haeredem Actis Crenis Plocensis Sabbatho postridie festi Decollationis S. Joannis Baptae A.D. 1760mo sibi Actl pro anniversario pro Anima olim Pltis Rndmi Mathiae Przeciszewski Canonici Cathedrae Plocensis quolibet anno decantandae super bonis praefatis Kamienna cum Attinentiis modo reemptitio inscriptae una cum Censibus ab ultima quietaone retentis Sententia Judicii nostri stringi poenas in sublationem processus extendi ac id quod juris erit Statui et Sententiari, Sis Paritumus et judltr responsurus. Datl in Cro Plocensi fra 2da pt Dni Invocavit Quadrlem proxa A.D. 1785to

M. Kretkowski Capi-
tanei Kovalicen.
p. Illmum Rndmum
Capitulum Cath. Plocen.
Citatur
1785

S. S. pe Dni Invocavit Quadlen
pro ea vidit Die 17 mensis Jan-
uarij A.D. 1785

Stanislaus Augustus Dei Gratia Rex Poloniae &c. 39

Tibi Illustri Mco Jacobo Sigismundo à Kretkow Kretkowski Capitaneo Praedecne Insignis S: Stanislai Equiti de Bonis tuis quatr omnibus Summisque quibusvis pecuniarijs hlio et habendis mandamus ut in Judicijs nostris Terrestribus Brestiae Cuiaviae primis et proximis Brestiae Celebrandis personaliter perptoriaque Compareas, Ad Instantiam Mci Ludovici Poleski atque G. Antonij Stawinski Actorum. Qui te et quidem M: Poleski Recedendo a Terminis modo quovis ad Judicia Castrenae Praedecne per se Actt editis et in eisdem Judicijs Subsecutis uti in Causa Infrascripta officio Castrenae ad Resolvendum non Incombentibus Insistendoque Legibus Regni Causam eandem Judicijs Terrestribus dissjudicare praecomittentibus quinimo meliorando eosdem Terminos Inhaerendoque Manifestationibus suis factis sive faciendis Citant pro poenis per Te Succubitis ex eo Quia tu Ausus est Gasulam cum Stabulo in Fundo proprio Cieplinae Asserarios ad elaborandas asseres majores Quercineas per se Actorem Conductos in Fundo proprio Cieplinae nulli Controversiae subjecto, quinimo hactenus per Anteriores Borum Cieplinae Possessores et se Actt ~~Dominica Tertia Adventus~~ pacifice possesso extructam, Ipso die Dominico ad Dominica Tertia Adventus in Anno elapso proxe praeterita hominibus de Zarowo Consulto ad id dispositis dissecare ~~dissecare~~ evertere et dissecare demandare, ulteriorem Scissuram eorundem Quercuum praepedire, adviendum et audiendum ea in Causa de Possne praesenti et intermedia Sylvae ejusdem inquisitionem expediendam ingungi. Ter ratione demolitionis ejusdem Gasulae praepeditionis Scissurae Quercuum Violentiarum Attentationis, Violationisque Diei Festivae poenis distinctis mulctandum Censeri per quo Citaris Ses pariturus et Judicialiter responsurus Datum Brestiae &c. F 6 pt D. Invocavit. Alem Anno 1785. per homines de Zarowo de nominibus ad praesens Ignotos

Condescensionem in Fundum Borum Cieplinae assignari et

Copia Citt ex Parte
M Poleski et G. Stawinski
Cons Jm. Krethowski ca-
pitaneum Praedecen

1785.

Sabbo pt Dni Inocentii Polen
Lenin pro eodem Die 19 Mensis
Februarii A D 1785

In Officium Adag presentia Cene Capitt Pro-
Decebe Iter veniens Magnificus Andreas a
Pretkady Kretkowski Capitaneides Covalensis Bo-
nar Hyaminna, Zalavi et alior Aores, quam primum
pro attentanda justificatione processus, at nullum
valorem ad presens habentis, ea parte Illustris
Magnifici Maximiliani Comitis Sierakowski Ca-
stellani Elbens Ordinum Albe Aquile et S.
Stanislaj Equitis, vigere se Magnifico Comparente
coram Actis Cene Covalens circa manifestatio-
nem Die 22da Mensis Junij Anno 1783tio
intuita non Solutionis certe summe Decreto
Compromissoriali in Predictis Bonis Kamienna
inter Eandem Illustrem Magnificum Sierako-
wski ac alios debene se Comparentem parte
ab altera molata, ad exolvendum injuncta fa-
dam, absenti, ad judicia Tribunalitia Regni Po-
tricoviens per Hunc et Illustrem Magnificum
Castellanum Elbens conventus ea vi terit, illico
et acutatim providendo omni modo Securitati
fortune sue, hunc et processum, ac totum Pro-
cesse, per modernam Manifestationem, ad Acta
presentia publice illatam clarificare non reta-
dat quin potius totam rem gestam, modo sequen
elucidare intendit, Etenim etsi Decretum Supra
extatum Compromissoriale summam quandam
in eodem Decreto specificatam pro termino vige-
rius exposse, Eidem Illustri Magnifico Castella-
no Elbens ad excludendum injunxerit, Illum
festatus, pro termino eodem cum persolvenda
adjudicata summa eadem debuit Die comparere re-
daverit et eandem, processu per Hunc
Illustrem Magnificum Sierakowski Castellanum
Elbens in modatus exhibuit. Cum enim Subsequ-
ti post elapsum terminum die, cum pecunia pa-
rata ad Civitatem Lowal properaverit et ri-
ibidem Illustrem Magnificum Castellanum Elb
ens prevenerit, ad stativa Eidem notabilem
Summam nempe Mille Trecento et Sexaginta
unius Aureor Hungaricalium ad veriptum
reversale in Lowal Die 2da Mensis Junij
Anno eodem 1783tio datualem enumeravit
Eidem quoq Illustris Magnificus Sierakowski Ca-
stellanus Elbens hocemet ipso veripto, de pro-
misso processu citra quamvis Mancat solutionem
et Quemlibet aequietare voluerit,
deinde suus Manifestans, alteram Summam
Centum itidem Aureor Hungaricalium per ma-
nus Illustris Magnifici Jacobi Kretkowski Capi-
tanei Precluens Illustris Magnifici Garpinia Vene-
tiarum, Eidem Illustri Magnifico Castellano
vialm, Ejdem

Elbens

Ploceae transmisit, inseque quotam tertiam Pri-
ta Sex Aureos Hungaricales pro vectabulo e
re vivis Anglica, propter eandem Illustrem M
gnificum Castellanum Ploceae Geclarii coem
erogavit demde Summam quartam Hungari
Florum Aureos Hungaricalium attestantibus
Litteris nupsibilibus die Ista Augusti 1783
Anno, de Gordonero datatis, Eidem Illustri
gnifico Castellano Ploceae realiter ac effective
cavit, ac eatenus res varias, liquores, di
ses ea posse cente in praedicto Illustri Magnifico
stellano Ploceae Geclarii evenit, moquibus no
bilem Summam ex attestatis a Mercatoribus Ge
nensibus habitis apparibilem in eo modum et a
petita Illustris Magnifici Castellani Ploceae exp
vuit Exhibitis itaq' ac enumeratis Summa mo
nipsis distinctis quoq' pro variis necessitatibus
no conductis, ac Eidem Illustri Magnifico Castel
tano transmissis et per Illum ea acceptatis exp
tis, ac erogatis, Magnificus Manifestans Eund
Illustrem Magnificum Castellanum Ploceae, u
praemissa omnia obliquidare curet per literas m
sibiles ad Ipsum directas exquisivit sed dum I
Illustris Magnificus Castellanus hoc ea de
se per agenda effectuare renuerit Magnifi
Manifestans, pro praemissis ac impleno
tionis Transactionum intuitu hereditat
uo foro Bonor Mariemma cum attinentiis
sequi debitar. Eundem Illustrem Magnificum C
latum conveniare coactus extitit. Offis itaq' exp
ctis circumstantiis, enucleatisq' omnibus in tem
nientis, de impossibili exprocuratione Decreti
cutionis per memoratum Illustrem Magnifi
Castellanum Ploceae perceptis a se Manifestante supra
ca pressis Summis, datisq' pensione super re
gnoscendum de praemisso processu quietationem
nullum fundamentum exponere mo
iterum atq' iterum quam solennissime Ma
nifestans. Offerendo se post subsequendum al
qui dationum exolutar et erogatar Summa
super restantem, tantam, et talem, quam ta
qualis ad exolvendum juste provenire appa
erit: praevia subsequenda in rem vij Manif
stantis ea Persona memorati Illustris Ma
fici Castellani Ploceae altius specificato
nore Remiemma cum attinentiis resignatio
aliarq' Transactionum in talibus Circum
stantiis fieri solitar recognitione enumera
tu rum ac offert et promittit Manifestatio
Clarissimat. Quia autem Summa nonnulla
tualis super Bonis praemissis extasse liquen
a quibus pro persolvendis censibus pro An

echo actis

retroactis ac si retentis Magnificus Manifestans per Com-
petitores Summarum earundem jure perturbat
ideo Manifestans tanquam ad ferendos eosdem
Census minime obstrictus existens, memoratum
Illustrem Magnificum Castellanum Loceneq
qua sui jurisdatorem pro reproductione quie-
tationum de persolutis iisdem censibus ha-
bitarum, mediis de lege concessibilibus expetire
non negligit, in defectu vero reproductionis
earundem quietationum, hosce Census pro an-
te latioribus Annis provenientes et mere
ad Jurisdatorem se regulantes ex obliquidando
super restanti Summa pacificandos esse
exposcere declarat Manifestationis præ-
sentis robore. And: Krethowski

Ignatius Zboży de Zakrzewo Zakrzewski Radziejovienę etc: Capitaneus.

Tibi Mfico Caietano Umiński Pincernæ Brestensi de Bonis Tuis Generaliter omnibus ac Summis quibusvis pecuniarijs habitt & habendę Vigore Regio & Nostra qua hac in Parte fungimur Capitaneali authoritate mandamus ut in Judicijs Nostris Castrenę Capitt Radziejovienę Feria Secunda abhinc prius proximiusve in Castro Nostro Radziejovienę Celebrandę Pnter ac peremptt Compareas Ad Instantiam Admodum Reverendi Francisci & Gnosi Apollinaris Fratrum inter se Germanorum Szczycińskich Ol Perillustt Rssimi Joannis Chrisosthomi Szczyciński Canonici Cathedralis Vladislavienę & Posnanienę Filiastrorum Germanorum & Naturalium Successor Actorum. Qui Te Insistendo Inscriptioni Certæ Authenę super Summam Trium millium Centum Viginti Duorum florenę Grossor Viginti Septem Polonę Coram actt Castrenę Radziejovienę Fra tertia post Fm Sanctorum Petri & Pauli Apostolorum Die Trigesima Junij anno 1778. Recognitæ Citant seu potius ad Paratt Processum loco peragendæ Executt adcitt pro eo: Quatenus Tu Summam Præmissam Orglem una cum Provisionibus ab ultima Quietatione retentis sibi Actoribus p Termino Inscriptione supra exarata expresso & quidę provisionalem mente Novellæ Legis solvas Pœnas

in

in Sublationem Condemnationis Luas Litis expensas Lau
refundas adq Dmissa scias Te Sententia Judicij Nostri Stringi
et Compelli Citaris Itaq et adcitaris sis Termino Paritu
rus et Judicialiter responsurus Datt In Cro Radziejoviens
Sabbatho post Dominicam Invocavit Quadralem Die scili
cet 19 mensis Februarij proximo Ao Dni 1785.

Ex pte G. Szczyrinski o.
M. Uminski Cito Copy

Fra Lda pt Dni Reminiscere
Quadtem proxime vdlt d 21 Mensis
Februarij Ao D. 1785.

Jacobus Sigismundus a Kretkowy Kretkowski Prædecanꝰ etc: Capitaneus Insignis Sancti Stanislai Eques.

Vobis Gnosis Ludovico Wardęski Burgrabio Castrenꝰ Prædecenꝰ & magdalenæ de Swierczyńskie Conjugibus atq Mathiæ Winnicki necnon Paulo Bogdańskí Jungquꝰ Officiis Bonaventura Mękarski Pincernido Covalienꝰ & Eleonoræ De Swierczyńskie Jtidꝫ Conjugibus Brum Dziewiczopola quovis Jure vestri hæredibus & Posęsoribus, & ad Substantiam Ol Gnosa Theresia de Biskupskie Swierczyńska Concurrentibus de Bonis vestris qualiter omnibus ac Summis quibusvis Pecunꝰ habitꝫ & habendꝫ Vigore Regio & Vostra qua hac impte fungimur Capitꝫ authoritꝫ mandamus Ut in Judicijs Nostris Castrenꝰ Capitꝫ Prædecenꝰ abhinc prius priusve in Cro Prædecenꝰ Celebrandꝫ Proter ac peremptꝫ Compareatis. Ad Instantiam Admodum Rdi Francisci & Gsi Apollinaris Fratrum interve Germanorum Szczyńskich, Ol Perillustꝫ Rpsimi Joannis Chrisostomi Szczyńskí Cuiavienꝰ & Pomaranienꝰ Canonici, Filiastrorꝫ Germanorum Ut Naturalium Sucꝰ Actꝰ, Qui Vos Jnsistendo Documentis Suis Causam Jnfrascram Suffragantibus, Maritatas cum vestrorum maritorꝫ Authoritatibus & assijs & Quidꝫ Admodum Rdus Szczyńskí ampliando & approbando omnes Actus in gradibus Juris respu repetendæ Successionis post Fata Ol Perillustꝫ Rpsimi Szczyńskí Canonici Cathꝫ Vladislaviꝰ & Pomaranienꝰ Patrui Per Gum Apollinarem Szczyńskí Fratrem suum Germanum quovis in Judicio & Officio promota Gestisq Citant seu potius post Translapsos quosvis Terminos Signi Translapsi diu merentur ad Paratꝫ Processum paratsq Ergos Terminos in acta Vobis editos Paratsq Decra Judicij sui hac in Causa prolata ad Paratsq Condemnationes sup Vobis Officijs Mękarskie Conjugibus ultimo Juris gradu obtentꝫ Jtaq post plenariam Convictionem Vestri mentis Legis adcitant & ec, Quatenus Vos Contractus Emptionis & venditionis Brum Dziewiczopole Inter Ol Gam Theresiam de Biskupskie

Swierczyńska

Swierczyńska ab una, et Vos Gnosos Wardęskie & alios Citatos
Te potissimum Gnum Wardęski Conscros & Conditos, prævia re
tatis Eorunq Circa subsequendam Communicatt Documentor
iam binis Decris Officij sui Injunctt, Comportetis, Quibus Comp
tatis & Comprobatis Summam Trium millium flę Polę una
cum provisionibus ad Scrum Certum, manuale Die tertia mens
7bris Aō 1768. in Wrocławek Datuatt per Ol Gnam T
ressiam Swierczyńska ptunc relictam Viduam Vestri Gnosar
Wardęska & Mękarska Matrem ab Olim Perilluri Rssimo
Szczyciński in vim Prætij Dimittendæ hæreditt Dziewczopo
la Contractam, & Infectis eisq Transactt hucusq non persolu
& apud Vos herentem, unus ad alium sese non referendo In
emundando sui Hæreditt et Possesionem Villæ Ejusq Dziewcz
pola Solvatis, & realiter enumeretis nichilominus ultimar
Decro Judicij sui in puncto Subalternæ Injunctæ Communicat
Documentorum Satisfaciatis, Pœnas in Sublaonem processus
sup Mficis Mękarskie plenarie perducti, Eosq Intercedendo
luatis, litis expensas Compensetis, Cæteraq p Causæ Pdentis
exigentia Juxta obloquentiam Documentor ac orgles Ter
minos nostro in Judicio reponendos peragatis Citni Igitur
sitis Termino Parituri & Judicialiter respons Datt in Cr
Prædecensi Sabbatho pt Dominicam Invocavit Quadrales
Die scilicet 19 mensis Februarij pximo Aō Dni 1785

Ex pte Gsi Szczycinski
Conę MM. Wardeskie
& alios Citaonis
Copia 1785

Fra Gda pt Dni Reminiscen
Quadlew jama vdlt Die 21 mensis
Februarij Ao D. 1785

Jacobus Sigismundus Kretkowski Capitto Praedecens

Tibi Mgco Cajetano Uminski Pincernae Brestlaciae Brum
Bierzyna et Kuciae haeredi de bonis tuis quibus obus ac Sum-
mis quibuscis pecuniae habitis et habendis mandamus, ut
in Judiciis nris Crenis Capitto Praedecens juxta sui cadens
in Cro Praedecens celebrans prius ac peremptorie Compa-
reas ad Instantiam Gsorum Ignatij Ostrowski
Burgrs Brestlaciae et Catharinae de Bogusławskie con-
gum Actis Quae Te Maritata in mariti sui authoritate
et assa in haerendoq Inscriptioni coram Actis praesens
facto litt idq adiudicans et audiens Te ad instan-
taneam Solutionem Medietatis Summae ex Majo-
ri Summa Septem Millium Trecentorum Triginta
trium Pactis praesens Tra Sexta in Vigilia Festi Nativitatis
Sti Joannis Baptae 1780 Ao sup Bonis tuis Inscripti
pulularis una cum prioribus p Sententiam Judicij nri de Man-
dari Caeteraq pcausae praesens exigens cons Te statui
decedi et Sententiari litt igitur Sis Tmo parito et
Judr respons Dato in Cro Praedecens Tra Sexta post
Dnm Rominiscere Quadlem pxa Aos Dni 1785.
Trium Millium Sexcentorum Sexaginta Sex florenorum 15.
pol

Copia Litt. ex pte
Gg. Ostrowskich
cum M. Uminski
1785.

T 2 pt Dni Reminiscere
Quadlem praevidit Die
21 mensis Februarij A D
1785

Jacobus Sigismundus Kretkowski Capitt Praedecen

Vobis Gsae Mariannae de Kaminskie Bogusławska
Relictae Viduae atq Mris Cajetano Uminski Pincer-
nae Brestt Cujae et Xaverio Dąmbski Subdapifer Cavalier
de bonis vris qntis obus ac Summis quibusvis pe-
cunis habitis et habenis mdmus ut in Judijs mris Crenis
Capitt Praedecen juxta sui cadens in Cro Praedecen
celebrans pntis ac peremptis Comparentis Ad Instan
Gsae Ignatij Ostrowski Burgr Brestt Cujae et Catharinae
de ~~Kaminskie~~ Bogusławskie Conjugum Actt Tui Vos
inhaerendo Macni suae coram Actis Authenis Prin
factae aut faciens Citt idq adiudens et audiens
Te Gsam Bogusławska ad instantaneam Compor-
tationem regis pt fata subalterni mariti tui
Conscripti tum documentorum variorum apud Te
haerens p Sententiam Judij mi demandari, pt
subsecutt vo Comportationem Eorundem documentorum
sibi Actt restituens injunge extraditionem rerum
ac Inventariorum variorum arestro non praeventarum injungi
ab ulteriori vo deterioratione earundem rerum abstinens
censeri Caeteraq pcausae pntens exigens cons Vos statui Decidi
et Sententiam Citt igitur Sitis Trno pariter et Judr respons
Datt in Cro Praedecen Tra Tela pt Dni Reminiscere Quadlen
pxa Ao Dni 1785.

Copia litt. expteß.
Ostrowskich Cons.
Bogusławska
1785.

Fa 2 pt Dni Reminiscere
Quadlem pxa vidlt Die
21 mens Februarij A.D.
1785.

Jacobus Sigismundus Kretkowski Capitis Praedecens

Vobis Gsae Mariannae de Kaminskie Bogusławska Relictae Viduae atq Mgcis Cajetano Uminski Pincernae Brestensi Cujus et Xaverio Zembski Tribuno Civitatis Curatoribus debemus vris quatenus obus ac Summis quibusvis pecuniis habitis et habendis mandamus, ut in Judijs nris Crenensibus Capitis Praedecensis juxta sui caderitiam in Cro Praedecensi celebrandis praesentibus ac peremptorio Compareatis ad Instantiam Gsi Ignatij Ostrowski Burgrs Brestensis Cujus Acta Qui Te in haeremeo Maiori suae ceram Actis Authentica Rmi factae aut facienda Citato idq ad videndum et audiendum Te ad instantaneam Solutionem Quotae Decem Aureorum hungs tibi ad breve tempus Concreditae una cum provisionibus per Sententiam Judij nri demandari Caeteraq pro causae praesentis exigentia censeo Te statui decidi et Sententiari Ad igitur Sitis Tmo paritis et Judi responsum Dato in Cro Praedecensi Fra 5ta post Dni Reminiscere Quadlem proxima Ac Dni 1785.

Copia litt. expte. GG.
Ostrowskich cong. G.
Bogusławska
1785.

F. 2 pt. Dni Reminiscere
Quadlim praevida Die
21 mensis Februarij – A. D.
1785.

Ignatius Hozy Zakrzewski Capitt Radziejo

Volis Gsae Mariannae de Kaminski ultimi nuptus
Boguslawska Relictae Viduae atq Mco Cajetano Umin:
ski Pincernae Brestt Cujae ejusdem Gsae Boguslawska
Curatoribus de bonis iris qntr obus ac Summis quibus
vis pecunie habitis et habenis vigore Regio nro qua hac
in pte fungimur Capitt authe mdmus, ut in Judijs nris
Crenis Capitt Radziejo juxta sui cadenis in Cro Radziejo
celebrans pntr ac peremptorie compareatis ad Instan:
tiam Gsor Ignatij Ostrowski Burgr Brestt Cujae Bo
Glaszynka haeredis et Posseris et Catharinae de Bogu
slawskie longum lgmor Actis Qui Vos in haerendo Ma:
cni suae coram Actis Authenis Rni factae aut facienis
Citt ad paratas Inscriones quasvis expte suor Actt coram
Mcum Xaverium Dambski Subdapiferum Covalienis
in regnis nris Judicialibus pendenis connexionemq causae
habenis ad citt idq ad videnis et audienis Te Gsam Bo:
guslawska ad Instantaneam recognitionem Judlem
utrum Jenum ex Tumdo Pyszkoviano de consensu tuae
p Mcum Dambski interceptum extitit p Sententiam Judij nri
demandari respu vo tam p te qm p eundem Mcum
Dambski interceptum violenter ac adequate ejusdem Jeni
te poenis tam communalibus qm personalibus subesse
censeri restitutionem pmissi p te interceptum feni injungi
Nihilominus Statuionem cujusvis Nobilis Gniezdow
ski Labsor Thomae Jacobi Vladarij et Josephi Ope:
rarij qui pteng Citt apud Te arestantur, p deponen
do ex Eisdem testimonij stringi Caeteraq p causae pteng
exigi cenis Vos statui decidi et Sententiari Citt igitur
Sitis Terno pando et Judr respiciens Datum in Cro Radz
tra zela nt Dni Reminiscere Tuadtem p xa Aoedni
1785. L et Xaverio Dambski

Copia litt. expte. SS.
Ostrowskich arg. G. O.
Bogusławska et
Alios
1785

F. 2. pt. Dni Reminisce
de Quadlem. praevid.
Die 21 mens. Februarij A. D.
1789

Jacobus Sigismundus Kretkowski Capitaneus Praedecen Ordinis
Sancti Stanislai Eques 49

Tibi Meo Thomae Brzeski Tribano Crusvicien Bm Gole hae
redi de his ac alijs Bonis tuis mdmus, ut in Judij nris Crem
Capitt justa sui Cadentiam Celebran prtr ac peremptt
Comparcasse ad Instantiam Gsor Antonij Rozniecki Joan
nis et Alberti Uleyski Annae de Jarecki Gsi Joannis Mad
dzyński Contis seu utror Congum tum Francisci Szach
nowski Actt Qui Cte et quidem maritata incompetenti ma
riti sui Assa adhaerendo maationibus facto vel faciem ad
paratt Decrum injunctae Comportaonis Conctus Certi
in Ordine vendionis Bm Gole inr ott Gsam Salomeam
de Garwachie Wrublewska secor Actt amittam Gernam
ab una et Cte Cittum pte ab altera Confecti tum ip
semet resignaonis pratum citt Cte ad omnimodam satisfa
ctionem pro inserto Decro pte pstandum Compelli quo
Comportato te ad Solvonem Summae 1000 flor Polon
Conctu Primo p Cte Comportando in fundo Eorunq Bm
Gole relictae post sterilemq Ejusq Gsae Wrublewska
decessum in actores Juris naturalis pfluxu Cadentis
una cum provisionibus stringi caeteraq Con Cte statuj et
sententiari Citt sis Cterno paritt et Judliter respon Datt
in Cro Praedecen post Dm Septuagesimae Ao Dni 1785
Praedecen

Ex pte Gsor Rozniecki et Uleyski con
Thomam Brzeski
Citt Copia

Et. 2. pt Dm Remmi
scere Quadrlem pxa
vidt Q 2x mens Febru
arij Ao Dni 1785
Susceptu

Videat hoc loco suscepta mandata certa ex re et proli comparitione
Ill. Kelis abethis de Szymanskie ol. Jn Ignatij Laski Contis Rus. Vae
in et Conc. Jos. Franciscum et Joannem Rozniecki id q. ~~ratione~~ Ex eo facte
~~per ipsos~~ Nam quam primum ol. Jos. Ignatius Laski suae ventis martis
de humanis aderat extinctus vixq. corpus Eius Jn Laski tepide
repletum extiterat Jcae Jn Rozniecy ~~[illegible]~~ minime attentis legi
bus suis idem cuilibet praeaventibus Domum suae Prodnis hic
in civitate praedecessoris plane commanentis insadere ex eodq. Serva
torium cum omnibus Rebus tam suae Querulan. qm. Obitu
mentionati ol. Jn Ignatij Laski derelictis Pecuniaq. cum ma
gno Querulan. Sudore comparata intercipere Bonaq. Dem
bionki Posin Certae Subiecta advehere praesumperent Ibiaq.
et Querulanti conducta ad incundam complanationem Lesionem
Querulantis in se praeferentem cogerent ~~[illegible]~~ Hisq. medijs
Injuriare Querulantes exoptarunt Quare mans nes
ans sui Jn praemissis Injuriam Jter atq. ita qm. Solae mandatis

Elżbieta Łaska p. C.

Copia mandatis ca Tu
Pro Laska Cong Pro
Kozniulus feuta

Fa 2a pt Dm Kamniuere
Quadlin pra sed Du
21 mez February AD
1785te

Suscept

M. Poleski Con. Im. Krethowski Capitaneum Loci Praes. Mstat.

Ad offm et acta praesen. Castren. Praedecen. pr. Vns M. Ludovicus Poleski hanc Con. Illustrem Mcum Jacobum Sigismundum bini nominis a Krethow Krethowski Capitaneum Praedecen. Insignis Sancti Stanislai Equitem desert Manifestationem. Quia Idem Imcus Capitaneus post primitivam per Subditos de Zarowo, et Sui Aulicum Gsum Franciscum Krolicewski Consulto ad id Dispositum Factam Violentiam Eversionemq. Gasulae cum Stabulo p. asserarios p. se Manifestantem Conductos extructam, Dum Manifestans e Loco Eversae Gasulae eisq. asserarijs Secedere demandaverit et non procul a Villa Ciepliny alias quercus eisq. Asserarijs, itaq. in proprio Fundo Cieplinensi elaborare Injunxerit, Idem tamen Imcus Capitaneus Licetsi bene noverit praemissam Elaborationem Circiter Novem Septimanis Continuatam esse, nunc primum Dum Manifestans Respectu praemissi Laboris in asserarios ad notabilem expensam adductus extiterit, vdlt Tra Sexta proxe praeterita, Aulicum Suum de Nomine ad praesens Ignotum Sed in Trno Trni Specificandum ad eosq. asserarios Immisit Qui Immissus Minando eisq. Plagis ulteriorem Scissuram earumq. quercuum Sibi Mstanti praepedivit. et ne Mstans Stante Moderna Nivali Via Quercus elaboratas Vistulam evechi Curet officioso Aresto p. se Imposito easq. Innodavit. Advertens Itaq. per ejusmodi pgressum se esse Summope Injuriatum evectionemq. praemissarum Quercuum noviter Facta Violentia Stante hiemali Tempore esse praepeditam Ratione praemissae cunctae Im. Capitaneum Manifestat.

Ludwik Poleski

Copia mandatis a Pte Mci
Poleski Cons Jm Kred
Lwowski facta

T. 3. pt Dni Reminiscere
Quadtem pro a vidte Die
22 mensis Februarij A.D.
1785

Jacobus Sigismundus á Kretkowy Kretkowski Capitaneus Castrensis Praedecensis Insignis S. Stanislai Aeques.

Vobis Mfco Marcello Rybiński Pincernae Praedecens Brum Zakrzewo tenutuario Possessori, tum Gso Stanislao Małkowski Eorundem Brum Administratori, Sortisvé Plebanalis in ibidem sitae tenutuario de Causa infrascripta, his ac aliis Bonis vestris generaliter Omnibus, tum Summis quibusvis pecuniariis habitis et habendis vigore Regio, nostraq; quâ hac in Parte fungimur Capitaneali Authoritate mandamus, Ut in Judiciis nostris Capitanealibus Castrens Praedecens abhinc prius proximiusvé juxta Sui Cadentiae in Castro Praedecens celebrandis personaliter peremptorieq; compareatis, Ad Instantiam Instigatoris Judicii Officii nostri; Ejusq; Delatorum Mfco Raphaelis de Wodzinek Wodziński Vexilliferi Praedecens Brum Bogusławice et Aliorum eô pertinentium haeredis, tum honesti Ignatij Krasewski Praedictor Brum Administratoris Actor. Qui Vos inhaerendo Maffni contra Vos factae sive faciendae Obductioniq; citant, quin potius ad paratum processum, paratum Decretum Inquisitionis paratasq; Oratione contraventionis Eidem Decreto et quidem sup te Mfce Rybiński et Gse Małkowski Condemnationem, sup vero statuendis et non statutis nempe Laboriosis Joanne Ławniki, Jacobo Mielcarek, Gasparo Inquilino, Michaele et Joanne Wykpiszewskie, Mathia Gorałski, Stanislais Binis Famulis, Thoma Kazmierczak, Sebastiano Kuliszewski, Adalberto Mielcarek, Stanislao Kaszorek, de Bonis Zakrzewo Subditis Infamiam, liberae Captivationis et Colli, loco peragendae Executionis adcitant; Vos Mfce Rybiński et Gse Małkowski ad satisfactionem praecedentis Decreto Judicij Officii nostri in Puncto educendae Inquisitionis emanato, statuitionemvé superius expressor de Bonis Zakrzewo Possessioni Vestrae Mfce Rybiński et Gse Małkowski Subiectis Subditor Inculpator pro sumendis ex iisdem poenis ratione concussionis ex Bonis Bogusławice Subditor, adigi, sup vero

statuendis

statuendis pro qualitate et gravitate Demeriti Inquisitio
probanda poenas extendi, seorsivasq in Sublationem pro
sus irrogandas arbitrari, caeteravé pro Causae praesentis
gentia Contra Vos statui et decerni; Citamini itaq et
citamini, sitis Trnd parituri, et Judicialiter ad Omnes
cumstantias Trnd primevo Originaliq comprehensas
justa formandam in Judicio Contra Vos conclusi
responsuri. Datt in Crd Praedecens Trd vdâ
Dominicam Reminiscere quadrlem videlicet Die Vi
gesima Prima Februarij 1785to Anno.

Copia Citationis ex
Parte Mfci Wodzin
skiego contra Mfcum Ry
binski P.P. et Nrum Ma
kowski pro Judiciis Castren
sibus Praedecens

1785

[illegible] pro Dm Reminiscere
[illegible] praeside Die
24 [illegible] Februarij A.D. 1785

Jacobus Sigismundus Kretkowski Praedecensis Ac Capitl

Vobis Ssis Barbarae de Zyminieckie ~~de~~ et Gregorio in vicem Congibus Siradoliensium Brum Trzebuchow Major Possessoribus de Personis causa infrascripta bonisq vestris ac summis quibusvis pecuniarijs habitis et habendis grtr omnibus Capitl authoritate mandamus. Ut in Judicijs Nris Castrensibus Praedecensibus Capitl pxe ab hinc in Cro nostro Praedecensi celebrandis prtr Eyme ac peremptis compareatis ad Instantiam Instigatis Judicij Ejusq Delatis Mscor Severini Thesaurarij et Caroli Vice Palatini Siradiensium Fratrum Inter se grnor Zaremby Zyminieckie ob Mscor Pauli Thesaurarij Siradien et Eleonorae de Walewskie congum Eymor Filior ob vero Mscor Francisci et Catharinae de Bodeckie Congum Nepotum Actis Qui vos inhaerendo Documentis ac probationibus suis citant et adcitant. Idq ad videndum et audiendum Vos uti Proventuum Participantes ad Instantaneam repositionem Documentor summas in caput ob Mci Pauli Zarembi Zyminieckie Thesaurarij Sirae suor Actis Parentis ex Bonis Eisdem Trzebuchow Major cadentes specificantium praevio Juramento stringi, quibus repositis vel ne etiam per actores repo=nendis attentis Vos ad solutionem Provisionum ab eisdem Summis Originalibus in Personam Mci Petri Brzeski Tribuni Brestensis Cujusvis cessis salva in eadem cessione cautar et recipi prore suor Actis praecustoditar obligari, litis expensas respondi: pro quo lettni et adictis sitis paratis et Ipsis ad haec et alia responsuri Datis in Cro Praedecensi Tra secunda post Dominicam Reminiscere Quadralem pxe Anno Domini 1785.

Ex Ple mm Regnu
neckeeh Cong Pros
Stadolcenlu Cttt

Copia

Tra b pt Dnu Remsnis
ere Quedlo pra vidte
Die 28 Mey Februarij
A D 1785

Matthias Nalecz a Laczyno Laczynski Gostinen. & Capitaneo
Vobis Thesti mgco Sigismundo Jacobo de Kretkaw Ko
Kowski Capitaneo Predicensi Ordinis Sancti Stanislai
Equiti atq; mgco Rocho Ignatio Comi Grabski Tribu
nali Lancicen. et mgco Stephano Grabski Tribuni Lancicij
filio comito Successori de Bonis vestris subscriptis omnibus vigore Re
gij et Nostro. qua hac in parte fungimur Capitaneali Authori
tate mandamus ut in Terris Lucis et earum Causarum Offi
cij Te secunda prius et prodimus obtinui in Castro Posnan
celebrandis Stre peremptorij Comparendi ad instantiam mgci
Petri Gembarski actoris Zri vers inhibendo tam Antiquis bo
nam et modernis ratione inscriptorum manifestationibus facto
tat seu potius ad Inquirendam Causam per mgcum Stanislaum
Wilkowski Capitaneum Brzezinen Stre Lancicen sibi ads pa
tidijs Spes institutis ad citat idj ad Videnq et Audiendum De
crete Contumacialis Judicij Nostri anno Spes ad delatum sibi Stre
mgci Kretkowski Domalen Judicij viserm attamen ebij deferri a
probate Bona Inscripta viante expeden actoris nunc modo mgci
Kowski Haereditaria ad solutionem summae sex millium Qua
gentum quinquaginta Duorum flor nulliter stringente te a pre
sa bonorum expeden summa Qua ex Brevi sibi impetrato
ad Documentis probabiliter et ex summa majori Treduen mediem
stringentes flor mgci Grabskim per te actoratos debita emicante
judicium Transactionem superhancce summam a mgco Grabski
citato nullatenus ad Bona Inscripta nec eorum ejus quemvis acto
mpria regulari Spes Arbitrar Quinquenio pro Patrizandi
ne Superscripto Grabscianae summam septem millium Quin
Quadraginta octo flor per eadem desertationis causa sum
non obnoxiam propria pecunia interessendo te et Fratres tui
fundamento
obligatione tam verbali Obligationibus gr literas ad mi solutionem
lutam una cum petitionibus actoris restituendam esse censen
etiam a summa restanti sex millium Quadringentos quinqua
Duorum flor per te nulliter vendicata ad mgcum Stephanum Grab
Citato Parenti Civica ultimamam Liquidationem scripti
aperuisse realiter pensitatos Bonificari
ejusdem ab actore exhi Documenta
Rijs literis missibilibus
da et in Eius dilucidationem negotij producenda
et tam Complanationes
conscripta. quam etiam

reversales
aramenta etiam ne
hanc Causam negotium
piabilis Judicij
credita instantia
sarum rerum Memoriis
in hac inscripta

Juxta Decretum Tribunalitium Regni Petricoviensis Anni 1777 vero
agendi apud te reservans ad Respondendum Stringi processum in
summae ejusdem nulliter praetensae sap. actis obtento sine poenis
sari Contraventiones ex priori Decreto Judicis nostri respectu ejusdem
summae sex millium Quadringentorum Quinquaginta duorum fl. evenientes
tes ac processum Studii sufferri Refusionem litis expensarum Sentenciari
Ratione sui actis processu aggravationis poenae Decerni
Tum etiam attentis literis Illmi Mgni Capitanei ad m. actorem
directis obliquidationem Summarum vicissim debitarum peragi
et quod plus ultra pro actoris obvenerit ~~eidem~~ Eidem actori adju
dicari Tequoque Mgnum Grabski Causam attentari et quod in Eadem
statuetur adimplendum Juberi Pro Quibus citamini et adi
tamini Sitis Parituri et Judicis Responsum Dat in Cro Gostine
Ta bta pt Dm Invocavit Quindlem pxa Ao Dni 1785.
sine notitia de Citatione petita nulliter obtento.

Ex Pte m. Lambert
Jm Krekowski Sta

Copia

Ib. pt Dm Reminiscere
Quindlem pxa vid te Die
25 Mar Februarij Ao
1785

Nd ~~[illegible]~~
Nra
~~[illegible]~~

Do Urzędu y Ksiąg Grodzkich Starościnskich Przedeckich
Osobiscie przyszedłszy, Wielmożna Jmość Pani Antonina z Zaiąckow
Krasnicka, Niegdy WJmci Pana Tomasza Krasnickiego, Miecznikie-
wicza Brzeskiego Kujawskiego, Małżonka, pozostała Wdowa,
Dobr Zbijewa wielkiego y Połowy Szczeczyna, w Wojewodztwie
Kujawskim, w Powiecie Przedeckim Sytuowanych, tak Prawem
Natury, w połowie iako na fundamencie drugiey Połowy nabytey
Rezygnacyi, nowo postanowiona Całkowitych Dobr wzwyż wzmian-
kowanych Dziedzicka, Zapobiegaiąc swojemu pokrzywdzeniu,
a dopominaiąc się Ocalenia własności Majątku Swojego, prze-
ciwko Wielmożnym Jchmość Panstwu Maciejowi Borudzkiemu
Woyskiemu Przedeckiemu, przybranemu Oycu, Franciszkowi,
Janowi, y Annie Borudzkim, Braciom y Siostrom z Niegdy Wiel-
możney Jmość Pani Salomej z Jaszewskich pierwszego Zamey-
scia Zaiąckowy, użalaiącey się Matki, powtornego Zameyscia
Borudzki, spłodzonym Synom, y Corce, uskarża się, y to ninie-
yszé zażalenie, nayuroczysciey w tym wyłuszcza y objaśnia
sposobie: to jest. Iż niegdy Wielmożna Jmość Pani Salomea
z Jaszewskich, Zameysciem pierwszym Zaiąckowa, Niegdy WJmćPa
Dobrogosta Zaiącka Zona, powtornym Związkiem Małżeństwa,
WJmćPana Macieja Borudzkiego Woyskiego Przedeckiego
Małżonka, a względnie teraznieyszey użalaiącey się Wielmożney
Jmość Pani Krasnicki Matka, maiąc Dobra wzwyż wzmiankowa-
ne, Zbijewo y w Połowie Szczeczyno, Niegdy Wielmożnego Jmći
Pana Dobrogosta Zaiącka Dziedziczne, iako y w drugiey Połowie
rownie do Innych Konsukcessorow Zaiąckow należące, y też
wzwyż przerzeczone Dobra, po Smierci Niegdy Wgo Dobrogosta
Zaiącka, tak zlewkiem Prawa Natury, na Wielmożną Jmość
Panią Krasnicką spadaiące, iako y w Połowie do Innych Konsuk-
cessorow Zaiąckow ~~[illegible]~~ należące, Całkowite tak w Sta-
nie swoim wdowinskim, iako y po Zameyściu w swoiey dzierży-
ła Posessyi, y z tychże Dobr wzwyż przerzeczonych, (nie maiąc
żadnego Prawa dożywocia:) Zyskiwała wraz w Wielmożnym
Jegomość Panem Borudzkim mężem swoim Użytek. Nadto że

y

podczas zenuty, tychże Dóbr Całowitych, tak w połowi
na mniejszą Manifestantkę z Prawa Natury spada
ych, iako y w Drugiey połowie rzeczonych do W. Kon
iączkow tyczących się, wiele pokrzywdzenia Ciż Wiel
żni Bornucy poczynili. Dobra zdezelowali, Lasy y B
wyniszczyli, Ludzi gruntowych Poddanych ze Zbiór
iednych w Dobrach Godnie Samey Niegdy Wmość
z Jaszczołtich Borudzki Dziedzicznych, osadzili, d
gich przez Zadane uciążliwości rozpruszyli, Inwentarz
Znaczne tak w Załogach Wieyskich, iakoteż y w Dwo
Dworskich po Wmerci Niegdy Wielmożnego Dobrow
sta Zaięcka Manifestantki Oyca, pozostałe, pomies
li, Sprzęty Gospodarskie, tak w mniejszym towarze, ja
też y w większym Szacunku, to iest Kolaski, Karety, Ko
Miedze, Srebra, Rzędy, Karabele, Strzelbę, Kleynoty, Sukn
y Bieliżny Stołowe, Pasy, y kosztowne futra, oraz Zb
tak w gotym Gadnie, iako y w Swoiach Zaległe, do Cz
stku swego Zabrali, y tym się maiątkiem iakoby swoim u
siwym Zupełnie podług woli y podobania rozrządzili,
nie wcale dotychczas nie powrocili, Pieniądze gotow
y wszystkie Dokumenta, z ktorychby niniejsza Skarb
ca się prowizie wiadomości mogła, w swoim trzy mai
przywłaszczeniu, y tego chcąc y po Zbyciu z tego Bor
ta Wielmożney Salomey Borudzki, Wielmożnego Boru
iego Żony, pozostały Mąż odiąć, y żadnym nadgrodzi
sposobem W.mci Pani Krawnicki odbyć się. Zważywszy prze
żen tak wielki w fortunie W.mci Pani z Zaięckow Krasnicki uszcze
bek, przez Wielmożnych Borudzkich uczyniony, wiedzieć zaby
należy, iż tak Wielmożna Niegdy Salomea z Jaszczołtich Bor
dzka, użalaiącey się Matka, dla umnieyszenia y uszczuplenia
maiątku, iakoteż y za utratę uniknienia odpowiedzi, Regestr
bądź w kilkuset lat po rozłączeniu się Duszy od Ciała Niegdy W
Dobrogosta Zaięcka, z pierwszych Ślubow Męża swoiego do
cessarzy przydanego, iak Prawo mieć chcemie zaprzysięgła, a w
z Spiskow Domowych

sng

I pierwszych związkow Małżeństwa Corę mniey szą vskuszaiąca
się skrzywdzoną zostawiła, że nie dość na tym gdy żadnego funda-
mentu pewnego, w iakowey wartości, y wielości, Rzeczy po Niegdy
Wielmożnym Zaiączku Pierwszym Mężu swoim, ja manifestantce
iako po Oycu z Prawa Natury należące, pozostały nie ustanowiła.
a letym więcey na vszkodzenie własney Cory swoiey bezwzględnie
dążyła, gdy wraz z powtornym Mężem swoim Wmcią Panem Boru-
chim Woyskim Przedeckim, Dobr wzwyż wzmiankowanych połowę
Zbijewa y Szczeżyna, tak na rzecz Wielmożney Imci Pani
Krasnicki spadaiącą, iako też y do innych Konsukcessorow
Wielmożnych Zaiączkow, w drugiey połowie życzącą się mieć
Prawa Dożywocia przez Niegdy Wmcią Pana Dobrzyckiego Zaiączka
Męża Swoiego zostawionego, przez Lat dwadzieścia pięć w swoiey mie-
nauszenie trzymali Possessyi, y z tychże wzwyż przerzeczonych
Dobr znaczne vżytkowali prożytki a żadney z zebranych
Prowentow Summy, dotychczas Wielmożnym Imciom Panom
Zaiączkom, prownież przed Zawarciem Rezygnacyi z Wielmożną
Imcią Panią Krasnicką, z Prawa Natury Dobr wzwyż tyczą-
cych wzmiankowanych Połowy Dobr Dziedzicom nie wy-
płacili, a przez to niewypłacenie z połowy Dobr Prowentu,
y nieszłusznie y bez prawnie sobie przywłaszczenie w nie-
sprawiedliwości do odpowiedzi Impetycyą Wielmożną Imcią Pa-
nią Krasnicką wskazali. Długow na tychże Połowie do
teraźnieyszey manifestantki należącey, przymnożyli, gdy
od Summ Oryginalnych, Połowę fortuny Uzalaiącey się
Dziedziczną, obciążaiących, Prowizyi nie wypłacili, do tych
wypłacenia Niegdy Wmć Pan Tomasz Krasnicki Usiłu-
iąc się Mgr Delvetami był muszonym, y na fundamencie de-
kretow zapadłych, tak Summę Oryginalną, 3600 Złt kg. iako też
y zaległey Prowizyi 3100 Złt kg podług opiewania Transakcyi, przed
Xięgami Grodzkiemi Sieradzkiemi Dnia dziewiętnastego Miesiąca
Lipca, w Roku 1701 Wmcią Panu Michałowi Jaraczewskiemu na nowey
Specyalney Plenipotencyi, przez Wmcią Xięcia Jaraczewskiego Oyca
Jemuż udzielonej, wypłacił, y z wypłaconey kwit zyskał. Z tych
więc

tak słusznych y iawnie oprzanych okoliczności znaczne w maiątk
uszkodzenie obiaśniaiących, bacząc się bydź W:mu Pani Krasnicka, ta
od niegdy Wielmożney matki, iako y W:mu Pana Borucz[kiego] prz
branego Oyca, zbytnie sterżywdzoną, a musząc się opłacać tak kred
rom, takoż y nadgrodę czynić Powentow z połowy Dobr Zbijewa y
Szreczyna, przez Wielmożnych Boruckich possidowanej, Wielmożn
Jchmć Panom Zaiączkom obowiązaną zostaiąc, y to nadgrodzenie za Pow
tą z połowy Dobr wzwyż rzeczonych, ja przez Wielmożnych Borucki
nad słuszność y wszelką prawność objęte, Wielmożnym Jchmć
Panom Zaiączkom podług uczynionej Transakcyi gotowym summy kap
tałem Zaspokoiaiąc. Wynaydując przeto środek do odzyskania tak
znacznych uszkodzeń na fortunie swey Ruchomey y nieruchomey W
Pani Krasnicka, niniejszym swoie poleżytrzeżenia obiaśnia Zażalenie
Iż nieuwzględnych użyiszy w młodości wieku Wielmożni Jchmoże
stwo Borucccy do sterżywdzenia W:mu Pani Krasnickiej pod Opieką tę
małoletnią trzymaiących, sposobow, przepomniawszy o wrodzonym
swym należytym [illegible] matki tey własnemu Dziecięciu przywiązaniu
zyli do zamierzeń tych, coby naywięcey z fortuny manifestantki zy
Jmprzymosiły, a do upadku wielkiego tę osierociałą w małoletnim
wieku przez Oyca zostawioną nachylało. Do czego przeto
czelniawszy Wielmożna Jmość Pani z Zaiączkow Krasnicka Lad
wyłamawszy się z pod nieustannej Opieki Wielmożnych Jchmć
Borucckich, zawsiona będąc wielką znaiomością rzeczy, y przyrodz
między tey rzywdą a dobrodzieystwem rożnicy, dnia 7 Decembra
wyroki prawa, tego z tkliwey uprzeymości wyłamuiącego, a w
miast sprawiedliwości z prozeckiey przynoszącego, oświadczaiąc się
niniejszym manifestem, tak wielkich swoich uszkodzeń bez względu
przez Wielmożnych Borucckich poczynionych, prawnie y całk
dokładniey odchodzić, y tychże wzwyż wzmiankowanych ogólnie wszy
poleżytrzeżeń, wetować, y na fortunie tak Wielmożnego Borucckiego Pana
tez y niegdy Wielmożney Jmość Pani z Jaszewskich Borucckiey Matki
Dobr Grodna Dziedzicki sięgaiąc, nie odwołuiąc się do iednych tylko Dobr
ale wspólnie w całości stanowiących sobie maiątek całkowity wielm
żnych Obuyga Borucckich, oznaymuie, co iak nayuroczyściey
brocy Praw ulmowanych teroznych. Zażala się y gorliwie uf
ża.

Antonina z Zaiączków Krasnicka

Jest to pod Dzień Kamienia Jezus Quadlem zyta odbo Dnia 25 mar
Februarij AD 1785 to Sunapd.

Stanislaus Augustus Dei Gratia Rex Poloniæ Magnus Dux Lith. Russiæ

Vobis Perillustri Dño Rmdo Francisco Schetad Stanislaviensi Canonico Thesaurario de Ramex Vicegerenti Curiæ Nostræ Judicis Nostri Terrestris Bracl. Lege probati et peremptorii Commercii ad Instantiam Nri Generosi Joannis Nepomuceni Pruski Cujus Actis Quibus Vos Informando Matrimonium Coram Ven. Curia Nri Judicii

Ex Pte mgci Umin
ski P. B. C. com. Ill. Szay
cińskie ctt Copia

Sabbatho Reminiscere
~~Pra 2da~~ pt Dm ~~Pauli~~
Quadrlem pra vidtt d
26 Mense februarij Ao Dni
1785

Jacobus Krekowski Capitaneus Predecensis Ordinis Sancti Stanislai &c.

Vobis Jnoris Marianne de Kaminskie Ol Jnori Caroli Boguslawski Burgrabij Crcny, Radziejoviens Comiti clerelicte vidue, tum Catharine Dni Ignatij Ostrowskij Comiti seu utriusq; Conjugibus Ostrowskium et Barbare virginj in nupta. sororibus inter vos germanis Boguslawskium, dicti Ol Jnori Caroli Boguslawski filiabus, atq; Mris Caietano Uminski Pincerna, et Nascio. Dąbski Tribuno Bre sterisibus Cujusvis supradicte Jnoris Barbare Boguslawska, virginis Dte Crcny Predecensi Assignatis Tutoribus. de personis bonisq; vestris gratiter omnibus vigore Regio et norma qua hac in parte Fungimur Capti authoritte mandamus ut in judicijs nris Crcny Capitt Predecens Tra secunda, ab hinc in Cro nro Predecensi celebranda, prte ac peremptorie compareatis, ad instantiam Jnoris Adalberti Przytuski Ol Jnori Stanislai Przytuski Filij Actr Qui vos inhaerendo Mandatis suis recedendoq; a terminis suis ad judicia Terrestria Prestens Cujus vis ante aliquod annos Ol Jnoris Caroli Boguslawski edita, Jnsistendo rezestris, tam p Ol Jnoram Magdalenam de Grabskie Przytuska pt Tutr Ol Jnori Stanislai Przytuski, quam traditorio p Ol Jnoram Carolum Boguslawski consignatis, ad alia modo oblata porrectis, tum aliis documentis bonum Jnoris decedentibus, adjudicium Offmi et quidem maritalem in manibus suis Virginem in Mrorum Tutorum Assistentijs et Authoritatibus. Cita ad videndum et audiendum vos ad comportationem rerum Mobilium totius Supellectilis domesticae ac inventationem facti Ol Jnori Stanislai Przytuski decedentis p Ol Jnoram Boguslawski ad hoc acceptorum, tam rezestris p datis, elaratorum, quam inquisitione omnimoda decedentium et p dicta Juramenta si opus fuerit Comprobandorum instantiam sententia Judicij nri obtinendi, et compelli, comportata restitui demandari in casu non comportationis, aut deteriorationis, valorem Eidem rebus ac Inventarijs competentem solvendum injungi in omnibusq; Cattegorijs Sententiis ac injunctio bonificationem p Justa et dque divisionis satisfactionem decerni, litis Expensas refundi et id quod hac Justitia postulabunt, documenta et inquisitiones probabunt, contra vos sententiari p quibus omnibus Cetris stilis pantum et Judicialiter ad omnia oretenus proponenda respondendi Datum in Cro Predecensi Die 28 Mensis Februarij Anno Dni 1705.

Adq; Laborioni Citationi mi cum Eis omnibus Liberis Supellectilibus Domestica. Suis Actoris Subditi apud te Joan Mariannam de Kaminskie Boguslawska in Strzyzki commorantis, nihilominus Domo ejusdem Citationi Filij apud vos Jos Ostrowskij Existentis. ratione Exhibitionis et quidem cum ejus liberis et Supellectili domestica Exhibitionem quidem Citationem apud vos arestando.

Copia Cittnis expte
Gsi Przyłuski i tra.
Relictam et Succora.
olim G Bogusławski
et Judijs Crenę Capitis Pre.
decenę Editae. 1705.

Sabbato post Dni Reminiscere
Quadlem pro vidit Dei
26 mensis Februarij Anno Domini
1705.to

cubus Sigismundus de Krethowy Krestanski Bradecensis etc Capitaneus
Insignis Eli Stanislaj Eques.
bis Dom Marianne de Kaminskie olim Dñi Caroli Bogustawski Bur
grabij Radziejoviens Conserti Relicte Vidue, tum Catharine de
Bogustawskie Dñi Ignatij Ostrowski Burgrabij Brestt Cuie Conser
ti seu Utriq Congrbus Ostrowskim et Barbare Bogustawska
Virginj innupta Supradati olim Dñi Caroli Bogustawski filiabus
nec non Magñ Cajetano Uminski Pincernc Brestt Cuie Xave-
rio Dembski Subdapifero Covalien earum Gararum Relicte Vidue
et Virginis Innuptae Bogustawskich Curatoribus et Tutoribus
de Bonis Vrii gntr Obus ac Summis Quibusvis penum habitis
et habendis Vigore Regis et Trā qua hac in pte fungimur Cassa
Authe Mandamus ut in Judy Mris Cens Capitli Bradecensibus.
Cra Secunda ab hinc prius et proximius in Cō Bradecen celebrand
pntr ac peremptr Compareatis Ad Instantiam Perillustris Admodū
Dñi Jacobi Lewicki Decani et Praepti Jdticne Actr. Qui Vos et
quidem Gras Relictam Viduam, tum Virginem Innuptam in Compe-
tenti Curatorum et Tutorum Te vero Maritatam in Manibus Suis
Authoritibus et Assistentijs inhaerendo Manifestavi Suae coram
Acta Authentica Ptri cons Vos facta sive faciendq. Citat. ad Videndq
et Audiendq Vos. Seu quem Vrī Magis ad responsionem Omes affic. et
ad Solutionem restantis Quotae Octo Aureorum Nummorum, ex Majori
Summa Viginti Trium Aureorum Hungaricalium olim Dño Carolo Bo-
gustawski per Te Autorm in exolutionem Oneris Jazdziębowiani ad breve
tempus Conredatorum praesentibus proveniente huiusq non exolute, et per Te Dñm
Ostrowski nesciter quo pretextu s. quando Dñm post Data Sapementiona-
ti Dñi Caroli Bogustawski Parentis Sui Adoptivi Ut Naturalis Successor
Quindecim Aureos Nummos per Dñm Bogustawska Relictam Viduam
Sibi Actori restituisti, ipse disquisita, et disputata. per Sententiam Judicij nostri
Strigi et Compelli, aut Te Dñm Mariannam de Kaminskie Bogustawska
Relictam Viduam ex Summa Decem Aureorum Nummorum per Te Dñm Patrem
Dñi Scripta certo ad Solvendum Assecurata et debita, ad exolutionem ejusdq
restantis Quotae Octo Aureorum Nummorum Officii et Adigi Ceteraq pro
Causae praesentis exigentia contra Vos Statui decerni et Sententiam
Ultimi Judicij Citi Trino panturi et Judti Responsuri Datt in Prabu
decensi Cra Secunda pr Dm Reminiscere Adlm proxa Anno Domi
ni 1705.

Copia Citationis ex parte Perillustris
Admodum Rndi Lewicki De
cani et Praepositi Ibidem conc
Gnas Bogusławskie et Gnos
Ostrowskie ac alios.

1785.

Sabbato pt Dm Reminiscere
Idlm proxo Vdlt Die 26.
mensis Februarij A.D. 1785.

Jacobus Sigismundus de Kretkowy Kretkowski Prædecen. etc. Capitaneus Gnes.
gnis Sti Stanislaj Eques.

Vobis Mgō Norberto Raczyński Assessori, et Alberto Rosiński Judici Subdelegato Cœna
Prædecen. Moderno Dōm Szczekowa Hæredibus de his ac alijs Bonis Vris gnlr
Vbus ac Summis Quibuvis pecun. habitis et habendis Vigore Regij et Nrā
qua hac in pte fungimur Capsli Authe mō ut in Judicijs Nris Cœne
Capitli Prædecen. Cra Secunda ab hinc prius et proximius in Cra Prædecen.
celebrandi pnlr ac peremptr Compareatis ad Instantiam Perillustris
Admdm Dni Jacobi Lewicki Decani et Præpti Gbicen. Actr. Qui Vris in
hærendo Documentis Sui Causam præsens Suffraganibus tum Manife
stationi Suæ coram Actis Authen. Dni cum Vris distinctim facti vel faciend.
Citat idg ad Videndum et Audiend. Vos seu quem Vestri magistratus
responsionis assist ad exolutionem Decimæ Compositæ ac Ecclesiam
Parochialem Gbicensem ex Bonis suprascriptis Szczekowo ab ultima Qui
etatione provenientis per sententiam Judicij Nri Soluendi et Compelli
Cæteraq pro Causæ præsentis exigentia contra Vos Statut decerni et senten
tiari Citmni Igit Sibi Jnō parituri et Pcltr Responsuri Datt in Cra
Prædecen. Cra Secunda pt Dm Reminiscere Adlm prata Aō Dni 1705.

Jacobus Sigismundus de Kretkowy Kretkowski Prædecen. etc. Capneus Gnes.
gnis Sti Stanislaj Eques.

Vobis Mgō Michaeli Mierzyński Possillatori Radziejowien. Dōm Villæ Szczeko
wka Hæredibus Ex Francisco Kieszkowski eorund. Dōm Szczekowka Sena
tario Possori de his ac alijs Bonis Vris gnlr Vbus ac Summis Quibuvis
pecun. habitis et habendis Vigore Regio et Nrā qua hac in pte fungimur
Capsli Authe mō ut in Jud. Nris Cœn. Capitli Prædecen. Cra Secunda ab
hinc prius et proximius in Cra Prædecen. celebrandi pnlr ac peremptr
Compareatis ad Instantiam Perillris Admdm Dni Jacobi Lewicki De
cani et Præpti Gbicen. Actr. Qui Vris inhærendo Documentis Suis in Judicio
Nro producendis tum Manifni Sua coram Actis Authen. Dni facti sive
faciend. secundo post Obtentam Contumaciæ panam loco peragendæ
executionis Citat et Admonet idg pro ea. Qualenus Vos non referendo se Unus
ad Alium sed quem Vestri Ordinis magistratus ad responsionem assist. Decimam Compo
sitam ex Bonis Vris Szczekowo ad Ecclesiam Parochialem Gbicensem debitam
ab Ultima Quietatione retentam Sibi Actori Solvatis et realiter enumeretis
aut Jn Jure Kieszkowski emundando Sibi Actori et intervenendo Jnquam
Mierzyński Possillatorem Radziejowien. Jnmatriculatum Dōm Szczekowka Ste
redem Alvan et enumeres Nihilominus pœnas in Sublatam Processus ac Ob
tentæ Contumaciæ Super Magco Mierzyński exten. Cæteraq pro Causæ præsent.
exigentia cum Vos Statuis decerni et sententiari Citmni Igit Sibi Jnō parituri
et Pcltr Respon. Datt in Cra Prædecen. Cra Secunda pt Dm Reminiscere Adlm
prata Aō Dni 1705.

590

Copia Cittnis ex pte Perillrij Admdm Rndi Lewicki Decani et Praepti Jzbicensis conu Mgcum Racięcki et Kosinski

1785.

Sabbo pt Dm Reminiscere Dlm proxo Vdlt Die 26 men Februarij A D. 1785.

Copia Cittnis ex pte P. A. Rndi Lewicki Decani et Praepti Jzbicensis conu Mcum Mierzynski Pocillatorem Radziejovie et Gsm Franciscum Kietszewski

1785.

Sabbo pt Dm Reminiscere Dlm proxo Vdlt Die 26 mene Februarij A D 1785.

Jacobus Sgsdus a Kretkowy Kretkowski Praed. et Capneus

Tibi Ipse Lucae de Sokołowska Jarnowska ol. Gsi Serafini Jarnowski Conti Relictae viduae Bm Ogorzelewa Obligatus Posstrici de Bonis tuis mnds ut in Jud. Nris Crec. Capitlo Praed. pltr ac perempt. Compareas Ad Instanc. M. Josephi Francisci bini Nris Szadkierski Actt Qui Te Inhaerendo sero certo manuali citt ad Vrae et Auae Te ad sollnem Quotae Novem Aureor. hunc ad senem manuale per ol. Gsum Serafinum Jarnowskie a se Actt concessae et hucusq non Exsolutae sententia Judij Nri stringi et id qd Juris erit sentenc. Actt sis paritt et respons. Datt in Cro Praedecc. Z 2 pt Dean. Reminiscere Ao Dni 1785.

Ex Pte M. Szadkiewski
Con. J. Jarnowska
Edictt Citatoris Copia

Sabbio pt Dm Reminiscere
Quadlem pro vidit Die 26
Mz Februarij A D 1785

Antonius Maczi

Jacobus Sigismundus Kretkowski Capit. Praedae Cr. S. Stanislai Eques
Vobis Mgae Mariannae de Kaminskie et Mgae Caroli Bogusławski Centi
Relictae Viduae tum Gnis Catharinae Gni Ignatii Ostrowski seu utrisq. Con
jugibus tum Barbarae Virgini Bogusławskim atq. Mgis Caetano
Uminski Pincernae Brestensi Aliisq. nec non Xaverio Dembski Subdapifer
Cavaliere de Bonistwis mediatus ut in Judicio Nris Curiae Praedae juxta
sui Cadenam Celebrat. praeterea peremptorie Compareatis ad Instantiam
Mgi Josephi Szadolinski Actor Qui vos et quae Gnos Ostrowski et
Bogusławska ad paratum processum Loco peragendae fidelis finalis
ac indilato faciendae Executor Citto et quia Te Mgiam de Kamin
skie Bogusławska ad Comparationem Quaestionum Per Gnos Ostro
wskie in rem Judicem restitutione rerum atq. Suppellectilis Domesticae
per olim Mgum Bogusławski derelictae uti specificatae ad Causamq.
Per necessariorum Documentum Stringi, Quibus Comparentibus vos Gnos Ostro
wskie et Bogusławska uti Substantiae Eiusdem olim Bogusławski Compatores ad Solutionem Sae 15 Aureorum hunc per olim Gnum
Bogusławski ab Actore ad breve tempus Concreditae hucusq. non
restitutae uti Stringi, aut Te Mgum Uminski ad intercessionem hujus
Gnorum Ostrowskich et Bogusławska ex Sa Eiusdem debita Compelli
Poenas in Sublato Processus Extendi Citto sito pariter et Judicio sup.
Dato in Cro Praedae die 25 Februarii 1785 Ao

35

Ex Pte m Stadolewski
Cerę m m Ostrowskie et Bo
gusławska Cett
Copia

Fa 27
Sabbo pt Dni Reminiscere
Quadlem providit Die 26
mę Ianuarij AD 1785

...olus Sysdus a Kretkowy Kretkowski Praed. et Capitaneus

Tibi G. Josepho Slubowski de Bonis tuis Mnds et in Jud. Nris Crac. Capitt. Praed. pltr. ac peremptt. Compareas ad Instanc. Gsae Constantiae de Slubowska Sokołowska Gl. Gsi Stephani Sokołowski Contis Relictae Viduae Actt. Quae Te inhaerendo Complanationi Certae citat seu potius ad paratum possessum paratumq. Condnem hoc peragendae Executionis Adcitt. ad Vidcum et Quae Te ad Solnem Summae et quae Primae 200 fp. ex majori Summa 300 fp. provenienti nec non alterius itidem 200 fp. eadem Complanatione expressae ac porro Quotae Quatuor Aureorum hunc pro bove a se Actt. accepti sententia Judicij Nri Springi Caeteraq. pro Exigenti Causae Sententiae Citt. Sis paritt. et respon. Datt. in Sn. Cr. Praedecessoris 2. 2. pt. Dm. Reminiscere

A.D. 1785.

Ex Lit. Gpae Sokolowska
lex Gsos Szlubowskie
Cite

Copia

Sabbo pt Dni Reminiscere
Quadlem pro vid. Die
26. m. Februarij A.D.
1785.

Jacobus Sigismundus a Kretkowy Kretkowski Praedecens de Capitulo Ordinis S. Stanislai Eques. 64

Vobis Mgcis Paulo Szadokierski Bonor. Mchowo Moderno tum Valentino Tulibowski Eorundem Bonor. Antecessoribus haeredibus de Persona vestra ac Summis praestitis omnibus habitis et habendis Vigore Regio Nro qua hac in Parte fungimur. Capitulo Authe mandamus ut in Judicijs Nris Crenis Capitulo Praedecens juxta Sui Cadentiam Celebrans praestitis peremptorieq Compareatis. Ad Instantiam Mgcor. Ignatij et Ludovicae de Szadokierskie Szatkowskich Legitimor. Conjugum. Qui Manifestationi Suae factae vel faciens Citatis idque ad Videndum et audiens vos utrosq sive quem vestri Magis Onus Solutionis afficere dignoscet ad Solutionem Provisionum a Summa 9820 flor. pol. Sol. 1. Suae Actae Dotali per Annis Quodecem provenientium. Stringi Regestrumq per Vos et Potissimum Te Mgcum Tulibowski Ac si Erogatarii Summarum in vim Provisionis Suae Actricae Stante Virginali Statu debitarum uti illegaliter praesuperanterq formatae removeri Litis expensas refunc Litis Termino paritae et Judicialiter responsuri. Datae in Crio Praedecens Die 25. Februarij 1785. Anno.

Ex pte M Stat
kowskich cor M
Sadokierski citt
Copia

C. 2 pt Dm Oacli
Quadrlem pro vidto
d 28 mtre februarij Ao Dni
1785

Jacobus Sigismundus a Kretkowy Kretkowski Praedecens. de Capit. Ordinis S. Stanislai Eques. 65

Tibi Mgco Paulo Szadolierski Subdapifer. Podoliae Bonor. Mchow. haeredi de Persona Tua ac Bonis et Summis gnttr omnibus habitis et habendis Mandamus Vigore Regio nostro qua hac in parte fungimur Capit. Auct. ut in Judicijs nostris Crone Capit. Praedecens. juxta Sui Cadentiam Celebrand. pnttr ac peremptorie Compareas. Ad Instantiam Instigat. Judicij Ejusd. Delat. Mgci Ignatij Szatkowski Capit. Ostr. Qui Te inhaerendo Maffaoni Suae factae vel faciendae Citat. idque ad Ordendum et Audiend. Te poenis respectu Laboriosi Casimiri de Bonis Mchow. Tui haeredit. Subditi ad Stabulum Possessioni Tradit. Sui Act. Subjecti Super immissiones per Eund. verò Super immissum Laboriosae Evae apud Act. Servitia obeuntes enormiter Converberat. Eivisq. Suffere minationis affici Statuitionem quae tam Ejusdem Laboriosi Casimiri Inculpati pro sumend. ex Eod. juxta Delict. Ejus Poenis, quam Laboriosor. Laurentij Gregorij qui praesenti Citatione arestant. pro deponendo hac in Causa fideli Testimonio demandari Servit. Ea in Causa Statui et Sententiari Sic Terminô parit. et Judicialiter responsurus. Dat. in Castro Praedecensi Die 25. Februarij 1785 Annô. Octum Francisci Borkowski. ~~[illegible]~~ Act. E

Ex pte Mtu Szat
Kowski con M. Szado
Kierski cit Copia

Ct. 2. pt Dm Oculi
Quadrlem pxa vdlb
die 28 mensis Februarij Ao Dni
1785

Sigismundus Jacobus a Kretkowy Kretkowski Prædecen. actt. Capitt. Ordinis S. Stanislai Equæs. 66

Tibi Gi. Onufrio Grodzicki Bru. Wiecinino Possesori de his ac aliis Bonis tuis gnaliter omnibus vigore Regio et nostra qua hac in Pte fungimur Capitli authoritt. Mandamus ut in Juditiis nonis Castren. Prædecen. tra 2da ab hinc prius v. Proximius in Cro Prædecen. Celebran. personaliter ac peremptoriæ Compareas Ad Instantiam Instigatoris Juditii offitii nori ejusq. delator. Mfici Pauli Szadolierski Subdapiferidæ Podoliæ Bru. Mchowa hæredis Domini tu Gi. Philipi Pankowski Economi actt. quite inherendo Maroni suæ coram Actt. authen. Regni factæ Citt. advi den. et audien. Scrutinium intuitu Subditor. in via Publica ad Silvam pro advectione arbor. proficiscientium nulliter et indebite adhibito sibi laborioso cujusvis nominis Plotka vocitato infestationis ejusdemq. subditis ligna jussu tui consecata ad Bona Wiecinino Possesioni tuæ obnoxia conducere demandationis his pro actis Securium trium interceptionis horæ Subditor. baculo concussionis et converberationis Instantaneum decerni restitutionem præmissar. Securium demandari Pænisq. te ad mente legis affici Cæteraq. pro Causa negotii Præsentis exigentia Sententiari Sis Termino pariturus et Juditialiter responsurus Datt. in Cro Prædecen. tra 5ta post Dominicam Oculi Quadragesimalem proxima Anno Dni 1785

Copia Cittnis ex Pre
M. Szadolierski stra
G. Grodzicki 1785.



F. Sda. prout Dcan
Oculi Quadlen pmo vide
licet d. 28 M. Fanij ad
1785

Jacobus Sigismundus bini Nris a Krilkowy Krilkowski Praedecens
ac Capitt Ordinis Sti Stanislai Eques

67

Tibi Gso Josepho Witon Brum Zieleniow quovis Juris Titulo Possessori
de Bonis tuis qlter omnibus habitt et habenq mandamus ut in
Judicijs Nris Crenq Capitt Praedecenq juxta sui Cadentiam ulibranq
Pltter ac peremptorie comparas ad instantiam Instigatoris Judicij
Nri ejusq Delatt Mci Rochi Sojecki Cavaleriae Nationalis Praefecti
Brum Bierzwienna Kosciolna et Krutka Haeredi qui te inherendo
Mni tuae factae vel faciendae litt idq ad videndum et audienq te ad
restitutionem Summae decem Aureorum Hungaricalium una cum
provisionibus Scriptt certis manualibus Assecuratae pro quo
Litt sis Paritunus et Judicialiter Responsurus Datt in Cro
Praedecenq Feria Sexta pt Festum S. Mathiae Ali prxa
Anno Dni 1785to

Do pte Mci Sucie
ki con M. Willan
ich Copia

Ctra 2da pt Dm O
culi Quadrlem pra
vedlicet d 28 Cebru
arij Ao Dni 1785

Pozew Jmc Panu
Witonowi
w Zielenieuie
czyli kupuje

Jacobus Sigismundus Wretkowski Capitt Praedi Or. S. Stanislai Eques

Tibi Ingeo Petro Pininski Pinurnae Parnaviensis Bm Wietrzychowice
haeredi de his ac Alijs Bonis tuis gratis Omnibus indiuisus in Iudi
Nris Cto Praedi juxta sui Cadenam Celebranae praeter ac peremptorie
Compareas ad Instantiam Magnifici Xaverij et Catharinae de Jamowskie
Longum Dzembskich Subdapiferi Covaliensis Bm Eiusdem Wietrzychowice
Obligati Possessoris Actis Qui Te inhaerendo Documenti suis causam
praesentem Iuvantem tum Magnificis fecit ut ad videndum et audiendum vos
ad Solutionem Sae 30,000 fl. per Obligationem praemissam Bm Tibi ex positae
Conventus Obligati ad Solvendum assecuratae Stringi rehabitae Bm Wietrzy
chowice jam ~~per Actis~~ ex rationibus in Judicio Inferendae nullatenus
amplius per Actis Possidere valentem intimari in Praetensionibus Actis pau
licari Poenas in Jubilati praesens extendi Citatis Termino parendi et
Judicii respondendi Datum in Cto Praedi die 25 Mensis Februarij 1788
Et ad paratam praesentem Loco peragendae Exercitio

Ex Pa mm Dąmbskich

Cę m Pininski Cca

Copia

T 2 pt Dm Oculi Quadr

Jxa Cudu Dia 28 Ry

Februarij A D 1785

Judm Cameraniale Trre Paltus Brestenę Cujaviae adhaerendo
Dcro Judicij Trris Brestenę Cujaviae pleni Tra Qua pt Fm
Sancti Michaelis Archangeli nempe die Quarta Mensis
Octobris Anno Domini Millesimo Septingentesimo Octuagesimo Quarto
Condsnem in Fundum Bnum Ogorzelewo ad Tram Secundam post Dm
Oculi Quadrlen in Anno pzenę tempus dejudicationi Causae praefigenti
Affectantibus ptibus et a Judico suo infrascro Prorogationem pinsertae Con
Dnis exposcenę Quapropter Annuendo ptium Expostulationi pmissum
Trum Condsnis ad Diem vigesimam Tertiam post Fm SSmae et Indivi
duae Trinitatis Anno pzenę incidenę cum Omni robore ac rigore supra
parati Dcn limitat et prorogat Conservando ptibus Trnum inibiae
Comparendi peremptorium Prorogationis pzenę robore Datum in Kielcze
o gorne Die vigesima Sexta Februarij Ao 1785to.=

Ignatius Ogończyk Kaminski Camrius Trris Brestenę Cujaviae

Condnis in Bonis
Ogorzelowo coinci
dens Prorogatio

1785 Era 2da pt
Dni Pauli Quadlem
psa vidtis d 28 mensis
Februarij Ao ut supra

Susceptae

Susceptae

Ad Officium de pntr vens Mcus Joannes Swierczynski nne Cu
ius interest obtulit Officio psen ad Acticum et acta hisce
ingrossandae porrexit progationem Condnis in Bonis Ogo
rzelewo coincidentis tenoris sequentis /: inseratur Or
ges Orgle vo Ejusd progationis hic circa Acta est re
lictum

Jacobus Sigismundus bini nominis a Kretkow Kret
kowski Capitaneus Praedecens Insignis S. Stanislai Eques

Tibi m. Ludovico Polewski de Bonis tuis gnlt Obus
mds ut coram nobis Judoq nro Crens Capit Praedecens
prius proximiusve ab hinc in Cro Praedecens sua
in Cadentia Celebrans prstr ac prempte Compareas
ad Instantiam M. Ignatij Szamowski Thesaurarij
Inovlodens Act Qui te Inhaerendo Decro Jucis Suj inr
te Cit et se Act prolato Solutionem Centum marcar
polq indigitante Citat ad paratumq id Decrum para
tam eidem Contravens paratam Sujs in judicijs Sup
te obtentam Condemnaonem loco peragendae Exnis
adcitat Jdq ad videns et audiens decisis poenis ratione
Contravens Decro Jucis Suj te ad Solutionem Centum mar
polq instantaneam una cum provisionibus ab Actu rei
judicatae provenies Stringi, poenas tam pro Contraventione
quam in Sublaonem Condemnaonis Suis in Judicijs
obtentae Sup te extendi Litis expensas refundi Cit
sis parit et Judler respons Dat in Cro Praedecens Fa
Idu Lrste Trn SS ~~Martini Pontificis~~ Trium Regum pxa Ao Dni
1785to.

Ex Pte M. Szamowski
Coreg M Polowski Citt

Copia

F. 2 pt Dni Oculi Quadrat
p vacuitate Die 28 Mensis
Februarij A D 1785.

Jacobus Kretkowski Capitt Praedecens Ordinis S. Stanislai Eques

Filio Pro Paulo Bogdanski de Bonis suis gnlis Omnibus mdmus ut In
Judijs Nris Cens Capitt Praedecens juxta sui Cadenam Celebrans pnlis
ac peremptorie Compareas ad Instantiam Instigatis Judij Eiusq Delatis Mgo
Francisci Parentis et Joannis Filij Swierczynskich Actis Qui Te in hae
rendo Protinibus suis facti vel faciens Citt ad videns et audiens Te
Poenis tam rne, Labri Andreae in molendino Gogolowiensi gventi de Bon
Wyszeskie sui Actis haereditis Subditi in Ao 1783. qui Labrae Cla
in Ao fluenti sine minima ratione Concussionis ac enormiter Conve
berationis vulnerq in Obductionibus expressam causationis Quae
Demeriti Succubitis affici Scrutiniumq Ea in Causa Educens dem
dari Quare Citt ius Terno paritt et Judlti respons Dati in Ora
Praedecens Die 22 Februarij 1785to Citie de Bonis Wyszeskie
Subditi ad Bona Dsiwozopole gratia peragendi alicujus Negotij a
nuentis

12

Ex pte Mci Swier
czynski con Grum
Bogdański Cttt Copiae

Ex pte Dm Oculi
Quadrtem pra vide
d 28 mens Janua
rij Ao Dni 1785
Suscepta

Sigis mundus akretkowy
Jacobus Kretkowski Capitl Praedc Or. Sti Stanislai Eques

Tibi Gro Paulo Bogdanski de Bonis tuis gnlis Omnibus mdmus ut
In Jure Nris Oserae Capitl Praedcae juxta Sui Cadenam alterandae mtis
ac peremptis Compareas ad Instantiam mgci Francisci Szewierczynski
Actis Qui Te in haerendo massnibus sui facti et faciendae Citi ad sedendum
et audiendum Te ~~[illegible]~~ ad Bonificationem Damnorum in Legitibus Bnm
Dziewczopolka pro Inventario tui ad id immisso peractor Stringi Poenas
mi tam Causae Inventarij in Damna pma superimmissionis gm
Bnm ~~[illegible]~~ Eiusdem ~~[illegible]~~ Dziewczopolka cum hnibus invasionis Inventarij
et Damnis abacti violendi modo receptionis ad mentem Legis, super te
Di sursivis Poenis rpci Sui Actis coram varijs Personis Laesionis
verbenq minationem in se praeferentium expressionis multandum te
fore arbitrari Scrutinium Ea in Causa eundem intimari Citi
tis Pcinto et Judlo respere Dato in Cro Praedcae die 22 Febru
arij 1785te Ao

Ex pte Mci Swiet
czynski con Gnum Bo
gdański Cite Copia

A. 2 pt Dm Oculi Tua
drlem pxa vidtte Die
28 men Januarij Ao Dni
1785 susceptt

Jacobus Kretkowski Capitl Praedicens Ordinis S. Stanislai Eques

Vobis mgcis Casimiro Sadokierski Dni Broniszewa haeredi tum Petro Luberadski Eorum Dni Obligato Possessori denique Officialibus Cesareae Capitl Praedicens de Officijs ac Bonis vris gnlter ambos tum Summis Pecuniae habitis et habendis mandamus ut In Jure Nris Cesareae Capitl Praedicens juxta sui Cadenam Celebrandae pnlter Compareat ad Instantiam Jacobi ~~[illegible]~~ et Catharinae Virginis Fratris et Sororis in se Terminis Lichtenstein Actis Qui Vos et quae Virgo in Assa Fris ~~[illegible]~~ Sui Citi sive potius ad Regrum Executionem passus adiecti ad videndum et audiendum. Vos mgcis Sadokierski et Luberadski ad attentandam Justificationem passus ex Pte suor Actis In Jure Cesareae Capitl Praedicens sup Vobis ~~Vobis~~ Citi spei Solutionis Summae Quadringentorum Fl una cum Provisionibus Obtenti Stringi Vos vel Officiales Cesareae Praedicens ad peragendam indilatam Dni Broniszewa Convictionem Traditionem ex munere vri Compelli Quare Citi sitis Terno pariti et Judicii responsum Datum in Cro Praedicens die 23. Februarij 1785 Anno

Ex Pte Nob Cuslinskich
Cons Jm Szadolowskie
Citt

Copia

T 2. pt Dni Oculi Quadlem
Exa oidte Die 28 Mensis
Februarij A D 1785

Jacobus Sigismundus a Kretkowy Kretkowski Insignis Sancti Stanislai Eques Praedecens Capitaneus.

Tibi Illmo Casimiro Szadokierski Bmo Broniszewo haeredi de Bonis tuis qllr cmbus ac Summis quibusvis pecunis habitis et habens Vigore Regio et nra qua hac in Pte fungimur Capli Authe mdi ut in Judijs nris Crens Praedecens pnlr ac peremptis Compareas Ad Instantiam Instigati Judij nri Ejusq Delati Ssor Martini Szadokierski et Mariannae de Chrząszczewskie Conjugum Acto Qui Te et quidem maritata in personali Ssi mariti Sui uti Tutoris Conjugalis Authe et Assa insistendo Manifestationi Suae Coram Actis Authens Rni factae Seu faciendae ac Documento Suis Citi ad Inscriptis Sui vel econverso suor Acti Cens Te factis adviden audiens attentandaq Occasione suor Acto nulliter ac indebite p Judijs Officij Sui Conutaonis in Jus ac litis expensas involutionis irrealium nullis Documento nec Inquisitionibus pbandor Respu ac Si Sylvar ad Bona Sui haereditis Broniszewo spectans excisionis Fundi et Prator ac si usurpationis Obicere Psumptionis Fundor acti haereditis in Controversum vel te porrectionis Ingenuo Francisco Morasewicz in Fundo Bmi Cetij acto haereditis Cineres Cremare ppeditionis minationis ptensionum Illegalium ad Acti effermationis Poenis condignis puniri acto vexatorium acto intentatum p insubsistentia declarari ptensiones Tuas uti irreales Cassari et annihelari p Circumscripto honoris Acto ac usurpationis fundorum et Sylvar Celdiens poenas Seorsivas super Te irrogari Damna Causata ac Litis Expensas refundi Caetera p Causae exigentia Statui et Sententiari Citi Sis Fmo paritis et Judlr respons Dato in Cro Praedecens die 16 Februarij 1785.

Ex Pte V. P. Szado-
lowiczki Arx M. Sza-
dolowiczki Cit.
Copia
1785

F. 2 pt Dm Oculi Quadlim
xxa vidlt Die 28 mensis
Februarij A D 1785.

Jacobus Sigismundus bini Nominis a Kretkowy Kretko
wski Praedecen. etc. Capitaneus Ordinis Sancti Stanislai
Eques.
Tibi Magnifico Michaeli Hieronimo bini Nnis Sulko
wski Bonum Fajewa Haeredi et Possori, de his ac alijs Bonis
tuis gnaliter omnibus ac Summis quibusvis pecun habitt et
habenae vigore Regio et Nra qua hac in parte fungimur
Capitt autem mandamus ut in Judicijs Nris Cre Capitt
Praedecen. Tra Secunda ab hinc prius et proximius in Ca
stro Praedecen. celebranda potr ac peremptt Compareas.
ad Instantiam Magci Joannis Wardecki Notarij
Cre Praedecen. actt. Qui te inhaerendo Juri Caduco super
Summas infrascriptas Sibi actori per Sacram Regiam ~~[illegible]~~
mattem benigniter Collato ad actaq Cre Praedecen.
oblatt porrecto, citat idq ad videndum et audiendum
te tanquam praefatt Bonorum Fajewa Haeredem
et Possorem ad solutionem Summarum earundem
ut pote primae millae Florenorum Polon. Religiosis Patribus
Carmelitis Conventus Clodavien. alterius Trecentorum
Florenorum Polon. Ecclesiae Parochiali Sochacovien. Tertiae Tre
centor. Flor. Polon. Religiosis Patribus Dominicanis Con
ventus Sochacovien. Quartae denique Trecentorum Flor.
Polon. Ecclesiae Parochiali Chodecen. ex Censu annuo
olim Gnum Laurentium Pesinski Testamento ulti
mae voluntatis suae in Fajewo Die decima nona
Julij anno Dni 1783tio Condito, ad actaq Cren
Praedecen. Die vigesima Prima mensis et anni eo
runde per oblatam porrecto ultra montem Legis
dispositarum, exindeq ad Fiscum et dispositionem
Regiam deventarum, Sibi vero actori, per Sacram
Regiam mattem benigniter Collatarum una cum
Provisionibus a data Suprascripti Testamenti pro
venientibus, idq ex Summis praefati olim Gnosi Lau

rentij

ventij Pecinski Super alte dictis Bonis Tajewo hære-
tibus mediante Sententia Judicij Rostri Stringi et
quod Juris erit Statui et Sententiari. Citari
Sis Uno advenien pariturus et Judliter Respons
Datum in Cro Prædecen Tra Secunda pt Dom
cam Invocavit Quadrlem proxima anno
mini 1785to.

Copia Citt ex pte
magci Wardzski
nott Cre Prædecen
Actt Con Mgrum
Sulkowski Citt

I 2 pt Dm Oculi Quadrlem
proxima Die 28 mensis
Februarij A D 1785.

Jacobus Sigismundus Kretkowski Capitt Praedicens Ordinis Sti Stanislai Eques

Vobis Gris Burgrabio Atq Commissarijs Officialibus Czens Praedicens tum Stanislao Wolski ~~Nec~~ nec Josepho Gluszkowski districtar Sortium in Bonis mulno sita Possessoribus de Officijs Bonisq vris gnlis Ambos mdmus ut In Judijs Nris Czens Capitt Praedicens juxta sui Cadenam Celebranda pntr Compareat ad Instanam Perillris Rendmi Francisci Bielski anteacti Praepti Choduens Actaqui vos ad

Jacobus Sigismundus Kretkowski Capitt Praedicens Ordinis Sti Stanislai Eques

Vobis Gris Burgrabio tum Commissarijs Officialibus Czens Praedicens Atq Hieronimo Sulkowski Bm Faciwa haeredi de Officijs ac Bonis vris mdmus ut In Judijs Nris Czens Capitt Praedicens juxta sui Cadenam celebranda pntr ac peremptr Compareat ad Instanam Gnar Victoriae Gri Dominici Jaroszewski tum Annae Virginis Soror Ilminskich Actaqui vos incompetenti de Lege incumbenti authentice et assa ad Regrum Executionem Processus Citt ad videndum et audiendum ~~...~~ Je Gm Sulkowski ad attentandam Justificationem Processus ex Pte suar Actae tam super Gris Pio Wolski Bm Eorae ~~...~~ Faciwa anteactum haeredem olimq Gm Laurentium Pęszynski hore Bm Obligata Possere qm tenet Cae In Cro Praedicens rpu Solutionis Sae Duor milium Sp. cum Provisionibus tum Poenar obtenti Compelli Vos vo Officiales Czens Praedicens ad peragendam Bm Faciwa Convictor indilati Traditionem ac munere Vri Obstringi Quare Citt sitt Pante et Judlr respone Dato in Cro Praedicens die 26 Februarij A D 1785.

75a

ventij Reinski Super alte dictis Bonis Tajewo ho
tibus mediante Sententia Judicij Rostri Stringi eo
quod Juris erit Statui et Sententiari. Citan
Sis Ueno advenien paritures et Judliter Respon
Datum in Cro Praedecen Tra Secunda pt Do
cam Invocavit Quadrlem proxima ann

Ex Rte Pad Ermindlak
Cong Pm Sullivanski Cur
Copia
Ad 1 pt Dni Oculi Quadlem
Exa vidce Die 20 mag
Tabrauj A D 1785

Jacobus Sigismundus Kretkowski Capitt Praedicens Ordinis Sti Stanislai Eques

Vobis Ejus Burgrabio Atq Commissarijs Officialibus Czens Praedicens tum Stanislao

Wolski ~~et~~ Nec non Josepho Gluszkowski districtan Sortium in Bonis Mulna sita

Posseribus de Officijs Bonisq vris gnlis Ambos mdmus et In Judijs Nris Czens

Capitt Praedicens juxta sui Cadenam Celebrandae pntis Compareatis ad Instantiam

Perillris Rendmi Francisci Bielski antecessori Praepti Chodcens Actis Qui vos ad

Regestrum Executionum Processus adiitt ad videndum et audiendum vos Ejus

Wolski et Gluszkowski ad attentandam Justificationem Processus a Pte sui

Actis super Vobis Actis In Civ Praedicens rpe Solutionis ~~rel~~ Diurnae ex Sorte

Bm Mulna per vos Possessa quotannis per florenos Quinque pensitan

dae provenientis ab Annoq 1765tio retentae Obtenti Compelli vos vd Officiales

Czens Praedicens ad peragendam Bm Mulna seu Sortium Posm Citt Subiectam

Convictam indilate Traditionem ex munere vri Stringi ac Ea quae et Legum

praeterea emanaverint Cons vos Statui Decidi et Sententiam Citt sitae parte

et Judtis respons Data in Civ Praedc die 26 Februarij Ao 1785 ~~[illegible]~~

1.

Ex Pte PR Bulski Cong
Proswolski et Sleszkow
ski Cat Cpna

F. 2 pt Dni Oculi Quadrim
gra vidit Die 28 mensis Fe
bruarij AD 1785.

Jacobus Sigismundus Kretkowski Capitt Praedaeng Ordinis S. Stanislai
Eques

Tibi Magnae Luciae Jarnowska Dni Ogerseluwa obligatae Possessori
de his ac Alijs Bonis tuis generi Ambos indemnes ut In Jure Mis
Crim Praedaeng mitt ac peremptt Compareas ad Instantiam Pentes
Rendmi Francisci Bulski Praepti Praedaeng Actt Qui Te in hac
rendo Scriptt Manuali in Praedaz Die 5 Decembris Ao pto 1784
in rem Actt super Quotam Quotum Aureum Nummum exhibitt
Actt ad videndum et audiendum Te ad Solutionem Summae Eiusdem
Quatuor Aureum huius Sro pmo Solis assecuratae una cum
Provisionibus Stringo Quare Citt ius pariter et Judicior respe
Datt in Cro Praedaeng Die 26 mensis Februarij 1785 Ao

[redacted]

Ex Pte PR Bielski Con
M Jarnowska Citt

Copia

Fa 2. pt Dni Oculi Quadlim
pta videlt Die 28 men
Februarij Ao Dni 1785.

[redacted]

Edit ad Bona vivus Ogrzelowo Residenaimq (Cela) sibi sub Sabbo pae
pdto detulisse exportasse Earnegq in mensa pro Familia Domestica
poniesse reliquiesse Deque de Chodas Mlis

Jacobus Sigismundus de Krethowy Krethowski Pradecens. etus Capita
neus Insignis Ordi Stanislaj Eques.
Jobis Mgnis Joresko Ensifero Cruciferensi, Vincentio Egidio Martino et Ja
cobo Fratribus inde vos germanis Garnowskim Dapiferis Juniorib.
tum Mgfco Ignatio Polichnowski coruna Mgfcorum Garnowskich
minorennium Tutori, nec non Mgfae Luciae de Sokolowskie olim
Mgfci Seraphini Garnowski Castellanae Podgostiens Consortis Re
lictae Viduae Sortium in Bonis Ogarzelewo Posesthrici debiq ac
alijs Bonis Civ gnlib obus ac Summis quibusvis pecuns habitis
et habendis Vigore Regio et mdi qua hac in pte fungimur Capli
Authe mandamus ut in Judicijs nris Circa Capitu Pradecens (Se
cunda ab hinc prius et proximius in Cro Pradecens celebranda
pnlib ac peremptis Comparentib ad Instantiam Georgii Barba
rae de Charkowskie Dni Simonis Dzierzanowski Consortis Alias Ubo
rumq Congum Actorum qui Vos inhaerendo Documentis suis Cau
sam praedictam Suffragantibus tum Manifestis suis coram Acto
Authentici Rei facti Sive faciendis et gerendis Vos minorennes in
Compresenti Tutoris Vestri, jam autem Jud Actrix in Marito Sui
Authoritatibus et Assistentijs Citant ad Videndq et audiendq
Vos seu quem Vestri magis hocce Onus afficit ad Instandum ea
am Reproductionem Contractus certi Inter Clim Mgnum Stanislaum
Garnowski Dapiferum Juniorem Parentem Vestri ab una, et Dnum Char
kowskie virtute emptionis et Venditionis Sortis in Bonis Ogarzelewo
pte ab altera conscripti, actiq presens Roborati per Sententiam Judicij
Nostri declarari, Quo Reproducto Summam Mille Trecentorum Triginta
Trium Florenorum grossorum decem Polonis Jure Actrici pro Portione Dotis
in eodq Contractu Assignandam et Specificatam una cum Provisionibus
Solvendam admitti Causamq pro Causae praesens exigentia contra
Vos Statui decerni et Sententiari Citimi Igit Citis Trio pariter
et Ordi Responsuri Datum in Cro Pradecensi Citra Secunda fit Dies
Feminiscere Ordi prima Anno Dni 1705.

Copia Citationis exp^te
Gsorum Dzierżawskich
cont^a Mgfcos Jarnowskie
ac Alios. pro Jur. Offij Bez

1785.

Feria Secunda p^t Dni
Oculi Quadm p^t ad^t
Die 28 Mensis Febru
arij A^o Dni 1785
Suscepta

...obus Sigismundus de Krethowy Krethowski Praedecen. etc. Capitaneus Insignis Sti Stanislaj Eques.

Tibi Gnoso Gasparo Rakowski de Persona Bonisq Tuis gnlti obus ac Summis Quibusvis Pecunie habitt et habenq Vigore Regio et Nostra qua hac in pte fungimur Capitt Authe mds ut in Judicijs nris Capitt Praedecen. Tra Secunda ab hinc prius et proxius in Cro Praedecen. Celebranq pnlti ac peremptt Compareas Ad Instantiam Instigatt Judicij Officij nri eiusq Delatt. Gsi Cajetani Stubicki Actt. Qui te ad paratas Quasvis Inscriptiones tam ex pte Tui contra se Actorem quam e converso Sui Actoris contra te procuratas vel procurandas in Regestris nris Judicialibus pendentes. Paratumq Decretum Inquisitionis Injunctae Citat et ad citat. Idq pro Praesentenq Super te Poenis ratione Sui Actt tempore non pridem praetento Anni proxe elapsi in Oppido Chodecz circa Oppositionem per Actorem Injuriae suae quam tu Gue Cittus Actori intulisti fortioribus manibus pro Pectore Arreptionis Velleq nisi Actor eidem hoc fato subsecuto Oppusuisset concussionis Verbis laesivis et Scommaticis Spinosisq multum in Praesentia multarum Personarum pro tunc Astantium Affectionis et denigrationis Pro quibus Super te extendenq Mediante hac in re educendo Scrutinio Citaris sis Trno paroturus et Jdlti Responsurus. Datt in Cro Praedecensi Tra Secunda pt D. Reminiscere Dllm proxa A.D. 1785.

Copia Citatus ex pte
G. Słubicki cons. Psm
Rakowski pro Jure Offij
praesens

1785.

In Cro Praedecensi Sra
secunda pt Dm Galli
Lattm proxa vdlis Die 8va
mensis Februarij A. D. 1785.

Jacobus S

Jacobus Sigismundus à Kretkowy Kretkowski Insignis Sancti Stanislai Eques, Praedecens & Capitaneus.

Vobis Magnis Josepho Szadolcierski Subdaperidae Podoliae, et Joachimo Jarnowski, de Bonis vris gnt omnibus ac Summis quibusvis pecuniae htis et hndis /: vigore Regio nra qua hac in pte fungimur Capitli authoritate :/ mandamus, ut in Judijs nris Castrens Praedecens primis et proximis in Castro Praedecens celebrans pntr ac peremptè compareatis. Ad Instantiam Magci Adalberti Ossowski Tribuni Crusviciens Actoris Qui Vos citat seu potius ad Incidentiam Causae cum Gnoso Jacobo Mierzejewski in Judicijs Officij nostri agitandae ✝ adcitat, ad videndum et Audiens ad perhibenda vera et fidelia veritatis Testimonia stringi, quae si, neglexeritis praestanda, ad haec sententia Judicij nostri adigi et compelli. Citamini et adcitamini sitis parituri eundem attentaturi, et judtr responsuri. Datt in Castro Praedecens Tra Secunda pt Dcam ~~[illegible]~~ Reminiscere Qua dlm pxa Ad Dni Millmo Septingmo Octuagmo Quinto. ✝ parataq Decreta.

Ex pte M. Cossowski Tri-
buni Crasiciensis Actor cum
Dnm. Szadokierski et Jur-
nowski Actor p Judicis Crensis Pra-
decensis editae Citationis

Copia.

1785

Fa 2 pt Dni Oculi Quadlem
pxa vidlt Die 28 mensis Febru-
arij A D 1785

Jacobus Sigismundus Kretkowski Kretkowski Crens Praedecens Capit. Insignis S. Stanislai Eques

Vobis MM. Sophiae de Polichnowski Ill.mi Ad.mi Stanislai Jarnowski Dapiferi Junivlae 2di ad praesens voti Mci Laurentii Szatkowski Capitaneae Ostrosoviae conti seu utriusque conjugibus tum Josepho Ensifero Crusicien. Bnum Lubienica Vicentio Dapifero Junivlae Bnum Zrawice natu majoribus cum Ad.mi Constantia Szembekowa in primo thoro Aegidio, Jacobo, Martino minorennibus fratribus inter se germanis ex te Mca Szatkowska cum Ad.mo Stanislao Jarnowski Dapifero Junivla in secundo Connubio praedem Bnum Supraseroram ac aliorum Cohaeredibus Jarnowskim, at Stanislao Dambski Vexillifero Praed. Ignatio Polichnowski tutoribus de his ac aliis bonis tuis ac summis quibus omnibus mandamus ut in Judiciis nris Cren. Capit. Praedecen. Tra 2da abhinc prius proximius ve in Cro nostro Celebrane pnltr peremptorieq. Compareatis ad Instan. Mcorum Adalberti Ossowski Tribuni Crusicien. et Mechtildis de Jarnowskie conjugum legit. Ad. Quivos maiorem in maiorem minorennes in Tutorum aut Mcorum Ensiferi Crusicien. et Dapifero Junivlae uti natu majorum fratrum assistere de lege indigen. inhaerendo Documentis Causam Juvan. atq. maiori cum recessu ab Imposita motione ad Judicia Tribunalitia Rni Petricovien. illata factae y faciem eo et ad eid. advidem audiendo Recedendo ab Imposita motione ad Judicia Tribunalitia Rni Petricovien. Vos Mcos non referendo se unus ad alium et qui de te Mcum Ensiferum Crusicien. ad Solutionem Restantis, Summae Orginalis et provisionalis, Decro Officii nostri Inter vos id. abunc et ad pte ab altera Tra Secunda pt Dcam Laetare Quadragesimalem Anno 1782 plato Comprehensae uti post Impositam motionem ad Judicia Tribun. Petricovien. in Satisfactionem ejusdem Decri Officii nostri, in parte data, seu tantae quantae tam Orginalis quam provision. ex liquidatione provenerit adigi,

totumq praeinsertum Decretum Officii nostri in enu mera
Summa Originali ac provisionali exequendum Deter mi
ri, cibo igitur sitis Anno Pasc Jobr Respon Dat in Co
stro Praedecem Die Vigesima Sexta Februarij A
1785.

Ex pte M quod Ossow
skich Con M Jarnow
skie Citt
Relatio

Tra Secunda pt Dm
Oculi Quadrilem pxa
vdlt Die 28 Mensis
Februarij Ao Dni 1785
Lusceptt

Jacobus Sigismundus à Kretkowy Kretkowski Insignis Sancti Stanislai Eques, Praedecens. &c. Capitaneus.

Fili Illri Mci Constantino Comiti a Bnin Bninski Castellano Culmensi Bonorum Utraq. Osiecza major et minor Haeredi, de Bonis tuis gnlr omnibus ac Summis quibusvis pecuniae hlis et hndis, /: vigore Regio nra qua hac in pte fungimur Capnli authoritate :/ mandamus, ut in Judicijs nris Castrensi Capnealibus Praedecensi primis et proximis in Castro Praedecensi celebrandis pnlr ac perempte compareas. Ad Instantiam Instigatt Judicij nri Ejusq. Delatorum Magcorum Josephi Ensiferi Crusviciensi, Vincentij Dapiferidae Junivladislaviae, Aegidij, Jacobi et Martini Jarnowskich olim Mci Stanislai Jarnowski Dapiferi Junivladislaviae Filiorum Brum Lerawice Lania Stady ac aliorum Haeredum, Qui Te insistendo Protestationibus suis coram Actis Authcis Pni factis seu faciendis Citati in assistentia Cui de Lege incumbit, ad videndum audiens attentandumq. ad statuctionem Laboriosorum Francisci Sierzant, Dominici Harazniaczek, Simonis Parobek, Gregorji Pastorz, Fabiani Marchowiecki, Michaelis Kaczmarz, Mathaei Harazniaczek, Sebastianum Cauponatorem Anteactum, et Antonium Putkowniczak, aliosq. Subditos ad praesens de nominibus et Cognominibus ignotos attamen postquam innotuerint specificandos, /: qui praesens Citatione apud Te Arestantur :/ stringi, statuendos respectu Gregis Pecorum et Pecudum in fundum et pascua Actt. propria violenter impulsionis, per eandemq. impulsionem fundorum invasionis, attenta per Actores praetacta impulsione Pecorum, dummodo altedicti Actores praemissa pecora abagere demandarunt, per suprascros Subditos cum baculis armata manu in Campo Brum Lerawice prope ipsammet villam horumce pecorum

recuperaõnis, et interceptanis, ad villamq; Osiecie minor appulsi-
nis, exindeq; violentiarum per præmissam abactionem vi-
tam segetum hyemalium conculcaõnis (si prout visio
nne obloquitur) pœnis condignis puniri, Te vero Illrem
Mcum Castellanum raõne incontinentiæ horumce Sub-
terum pœnis ad mentem Legis obnoxium declarari. Sen-
tinium eo in negotio educenę demandari. Cætera quid-
quid Causa præsens et negotium proposcerit statui et de-
cidi. Citaris sis Prno pariturus, et judi responsurus.
Datt in Castro Prædecenę Feria Secunda pt Dcam Occ.
Quadlm proxa Ccc Dni millmo Septingmo Octuagmo
Quinto.

Ex pte Mcdrum Tar-
nowskich Actt, unę L.M.
Minski Castellanum Cal.
menę Actt. & Judis Crenę
Prædecenę editæ Citaõnis

Copia

1705.

Fra Secunda pt Dni
Occli Quadlm pxa vrd
Die 28 Mensis Februarij
Anno Dni 1705
Suscepta

Jacobus Sigismundus a Kretkowy Kret
kowski Praedecen Capitt Insignis Scti Sta
nislai Eques
Tibi Illri Mco Jacobo Sigismundo a Kret
kowy Kretkowski Praedecen Capitaneo In
signi Scti Stanislai Equiti Brum Oppidi
Chodcza Haeredi et Possessori de Bonis tuis
quibus omnibus ac Summis mdmus ut in Ju
diis nostris Crem Capitt Praedecen primis et
proxis in Cro Praedecen Celebran pntr perem
ptoriaq Comparias ad Instan Gnosi Ga
spari Rakowski actt. Qui Te citat pro eo
Quatenus Famatt Danjelem pro Consulem An
tonium Rucinski, Andream de Lubaniec In
genum Jacobum Tabernatorem Mathiam
Ferrifabrum Famatt Bartholomaeum Pabu
szek Incolas Chodecen qui Praesen apud Te
arestan Citaone in Causa sui actt Cum Gnosi
Cajetano Stubecki Josepho Popowski no
stro in Judicio se severten et agitan pde
ponen per Eos fideli veritatis Testimo
nio nostro Coram Judicio Statuas Citaniis sis
Paritt et Judtr respon Datt in Cro Praedecen
sabbo pt Domicam Reminiscere Quadtem
pro Anno Dni 1785

Ex pte Gni Rakowski
Actor cons JM Kretko
wski C.P. Cito
Copia

Fra Qlu pt Dm Oculi
Quadr pxa vidt Die 28
Mensis Februarij AD
1785 Suscepto

Jacobus Sigismundus Kretkowski Capitt Praedaen Ordinis Sti Stanislai Eques

Vobis Jmgcis Eugenio Gasparo et Michaeli Comitibus a Zora Skarbki Calnicae Juniolae Pnm Jbicq haeredibus de Bonis vris gnlis Omnibus mdmus ut In Judiis Nris Czerne Praedaen justa Sui Cadenam Celebranda pnlti ac peremptr Compareatis ad Instantiam Mgci Alberti Kosinski Judicis Subdelegati Czerne Praedaen Propinatis Pnm supra scrorum Oppidi Jbica Traditorij Possessoris Actis Qui vos inhaerendo Documentis suis Causam pnsq juvantibus tum Massnibus facti vel faciendae Citti ad videndum et audiendum vos ad Solutionem Sae 2000 aureorum hunc a mgco Szuinianski per vos Contractae ad Actoremq Jure Transfusorio deventae una cum Provisionibus Stringi Rehabilitationem Eiusdem Propinationis sub Jus Traditorium sui Actis Cadentis intimari Calculum de perceptis Proventibus ab Actore seu a quo Competebit excipi, Obliquidationem Summarum per vos a Infideli Haim Eiusdem propinationis Arendatore in vim Calculi acceptarum „etiam Juris Comprobandarum„ Demandari ~~Superfluitatem Eiusdem Sae Juris~~ non attenta Traditione totius rne vo ~~Eiusdem propinationis~~ propinationis in Remanet Servienti Liquor sui ad propinandum Subministrationis ~~quam aliquotis per dim aliquotis propinationis hunc ad Domum~~ nis per idq Traditoria Possnis Irritationis nec non hominum ad Domum sub Traditoria Possne Actis extantem „aliquotis„ super immissionis Panis distinctis affici, in Ordinem Omnium Condnem assignari Citti et Adiuti sub paritr et Judlis respq Datt in Cop Praedaen die 22 Februarij A.D. 1705.

Ex Pte m Lewinskie
Cone Jmm Starblie
Cite

Copia

T 2. pt Dni Oculi Quadlem
Exa vid le Die 20 mey
Februarij A D 1785.

3

Jacobus Kredkowski Capitt Praedicz Ordinis S. Stanislai Eques

Vobis Infie David Herszkowicz atq Wolek Propinationis cujusq in Bonis Sbica arendatis de Bonis vris gnlis omnibus mdmus ut In Jud Nris Cz Capitt Praedz juxta sui Cadenam Celebrandae pntis ac peremptis Compareatis ad Instantiam ~~Infie~~ Mgci Alberti Korbski totius Propinatis in mentionatis Bonis Sbica Traditis Possessis actis Qui vos inhaerendo Massnibus jactis vel fecerunt ita Cadere ad incidenam Causae cum Sbribus Mgcis Skarbki Cabrnae Juncolae adiuto ad videndum et audiendum vos ad reproductionem Juris vri quo Propinationem In Eisdem Bonis Oppidi Sbica In Possne sui detinetis Compelli, Poenas sup vobis rne nullitatis in Proventus Actae Propinatione provenientes ~~[illegible]~~ subsequentes Actis Traditis Cadentes nullitatis se Simplicationes extendi Actis ita parito et Judlis ex pe Datum Cz Praedz die 28 Februarij 1788

Ex Ptem Swirnlu
Cum Infcie Wotch et
David Ats

Copia

Ia 2a pt Dni ~~[illegible]~~ Oculi
Quadlin pro vid Ao
Die 28 mensis Februarij
Ao D 1785

Illus Swierczyn
skij Subdapifer Bu
scen cum Ipsum Pau
lum Bogdanski
maatur

In Pro Praedecem
1783

Jacobus Kretkowski Capitt Praedae Ordinis S. Stanislai Eques

Tibi Ill. Antonio Krall de Persona bonisq tuis quibus omnibus mandamus

ut In Judijs Nris Civis Capitt Praedae justa Sui Cadenam Celebrandae

praeter ac peremptorie Compareas ad Instantiam Instigatae Judaei Eiusq Delatae

Infidae Judaei Chaim Chernkowicz Incolae Oppidi Islica Actae Quia Te

inhaerendo mandatum facta vel facienda Citatae ad videndae et audiendae

Poenas super Te Citatae rne Domus sui Actae cum hominibus invasionis ~~[illegible]~~

~~[illegible]~~ ad mentem Legis efficienda declarari Citatae

Sis Pariter et Judaeorum respondeo Datum in Civitate Praedecensi die 26. Februarij

ADMAS.

Ex Pte Infidae Haim
Cosae Hs Kralli Cito
Copia

Fa 2 pt 1 in Oculi Quadlin
pxa vidit Die 20 mensis
February A D 1785.

Jacobus Sigismundus bini Nnis à Kretkowy Kretkowski
Praedecenae ac Capneus Insignis S. Stanislai Eques.

Tibi Mfco Paulo Szadokierski Subdapiferiae Podo-
liae Brum Mchowa haeredi, atq Gso Philippo Junkowski
Eorunae Brum Economo de Bonis Vris gntr omnibus
ac Summis quibusvis pecunae habitt et habeuae vi-
gore Regio et Nra qua hac in pte fungimur Capneali
authe mdmus, ut in Judiis Nris Cae Capitt Praedecenae Fra
2da abhinc prius proximiusve juxta Ordinaonem in
Cro Praedecenae celebrauae pntr ac peremptt Compare-
atis ad Instaam Instigatt Judii Nri Ejusq Delatt Gsi
Onufrii Grodzicki Comissum ab Illri Mco Mniewski Exer-
cituum Pni Rothmagistro Brum Polenisza Possore de-
negandae Excisionis Sylvae ad Bona eaeq pertinenae ha-
bentis Actt, Qui Vos inhaerendo Maoni factt sive faciena-
tum Documentis huic negotio fulcr adferre valentibus
citat, seu potius ad Inscrones tam ex pte tui conae se Actt
vel è converso procuratt aut procurandas adcitat, idq
ad videnae et audienae animadversis quibusvis ex re
sui Actt subsequendis defensis, incompetentiq Actoratu
Vri vexatoriae ad Judm suum instituto declarato, Vos pae-
nis tam raone indebitae vexae, quam varior objector
non deducibilium condignis subesse censeri; attentis autem
Literis Epistolaribus ab Illri Mco Mniewski ad se Actt cum obli-
gaone intimandae Subditis Brum Wiecinina Possioni Actt
insistentium Expeditionis Scissurae lignor in Sylva ad
Bona Polenisz pertinenae per homines Brum Mchowa
saepe subsecutae, directis, Te principaliter Mcum Szado-
kierski Brum Mchowa haeredem pro violenta immis-
sione

sione cum curribus ac securibus hominum de Bonis
Mchowo in Sylvam ad Polenisz spectanę excisionem
Arbor tam ad aedificia qm combustionem aptar p
petrantium, devastatione Pmissae Sylvae, ac pro
continentia cujusce Labsi Jacobi Operarii tui circa
hibitionem excisionis Arbor in suum Actt Juribu
sine reverentia Status Nobilitaris insurgentem seor
poenalitate pro qualitate demeriti reprehendendum
Litis Expensas resarciendas ac damna compensanda in
gi, caetera juxta exigentiam negotii et Conclusionum
stulata conę Vos irrogari Attni Sitis Trno paritt et ju
respone Datt in Cro Praedecenę Die 14. Febrę Ao Dni 178

Ex Pte Gsi Grodzielii
conę M. Szadokierski
Attnis Copia
1785. Ao

In Cro Praedecenę Fra 2a
pt Dcam Oculi Idlem
proxa vidlt Die 28.
Menę Februarii
Susceptt.

Jacobus Sigismundus Kretkowski Capitt Praedcus Ordinis Sti Stanislai Eques

Fili Mgco Ludovico Polesski Dni Chociszewo haeredi de his ac aliis Bonis tuis mandamus ut In Judiis Nris Cisn Praedcus juxta Sui Cadentiam Celebranae multi ac peremptorie Comparea facta Instanam Instigatis Judi Eiusq Polati Mgci Alberti Kowalski Dni Szczkowka nri haeredis Dni tum Nobilis Joannis Głuszkowski Allici Actis Qui Te inhaerendo matrimonibus suis facta vel faciendae citt ad videndae et audiendae Te ad instantaneam Statuonem Labii mathaei seu Alterius Nris Custodis Dorrar tui Chociszewicz et Cuplinz (qui Pdcz citt apud Te arestatur) p Sumendis Eiusq Panis nri Labii Simonis de Bonis Szczkowko Actis haeredis Subditi Concussionis ac Convulnerationis Stingi, Poena sup Te nri tam Inuentionis Eiusq Labii mathaei qm Prati ad Bona Szczkowko Sputantis in Possiq tam antiquissima qm intermedia, antecessor Dni Eiusq Szczkowka haeredum ~~Possi~~ Stantis Confalcastrationis faenij Eiusq Interceptionis aliarij violentiarum Inquisitione probandarum peractionis Attendi. Quare Citt sis Terno paritt et Judlt respon Datt in Cri Praedcus Die 26 Mensis Februarij A D 1768 Bonificationem Eiusq faeni Circiter Cursus Ingenta parte Intercepti p re Actis praestandam Intimari.

Ex Pte M. Kosinski
Coram M. Polesski Actor

Copia

I 2 pt Dni Auli Quadlim
Exa vidle Die 20 mensis
Februarij A D 1785.

2

Sigismundus Jacobus Kretkowski Capitt Praevcz Ordinis Sti Sta
nislai Eques

Vobis Ejus annae de Superlle matri tum Joanni Antoninae et Jose
phatae Fratri Sororibusq Germis Rodkowiczom et Sri Antonij
Rodkiewicz Conti Filio et filiabus de Bonis ac Summis vris
Jnlti Omnibus mdmus ut In Judijs Nris Cz Praedcz juxta Ca
Cadenam Celebrandae pr lti ac peremptt Compareatis ad Instan
tiam Joannis Korinski Regentis Cz Praedcz Actt Qui vos In hac
de Documentis Suis Causam pro Jurarz Citt ad paratt Prov
tum Loco peragendae Executionis adcitt ad videndae et Audiendae
vos ad Solutionem Sae 1000 fl per ol Sm Antonium Rodkiewicz
Cn Citt maritum et Parentem ad Serum manuale in Gra
wo Die 4 Julij 1777 Ao exhibitum a Pcntem Rendo Antoni
Korinski Cenereditae, Actiq Cz Coaliz ibi Actt Cessae una ac
Provisionis Stringi Poena sin Sublatt Processus ut
Citt ibi paritt et Judlt respz Datt in Civ Praedcz Die 26
Februarij 1785 Ao tum Sto Tiburtio Chcanicki tutoris

Ex Pte m hosimbielorz
Hoffkodlewicze Atti

Copia

F. 2 pt Dni Oculi Quadlem
Praesidlt Die 28 mensis
Februarij A.D. 1785.

A.

Jacobus Sigismundus Com Dominus a Lettkowice Lettkowski
Liadecen Capitaneus Ordinis St Stanislaj. Eques. 90
Tibi Mco Ludovico Poleski Com Ciepliny vigore Juor Expeson de
bis ac Alijs Bnis tuis gntr Obus ~~Standames~~ ac Summes quibus
ai pcuen habitt et habeny vigore Regi et Utra qua hac in parte
lungimer Capitt Authe ~~Modnis~~ et in Judicijs nris Com Capitt Liadecen
Fra Secunda ab hinc prius et pximus in Co Liadecen celebren
alr ac pempt. Compareas. ad Instanciam Instigatoris Judicij Offcij
nri Expsi Delatoram Illustris Mci Jacobi Sigismundi Com nris
a Lettkowice Lettkowski Capitt Liadecen ordinis St Stanislaj Equi
tis Dominu tum Gi Francisci Kobierzewski Aulici Altoren Qui
se Intherendo Manifestationibus Suis Coram Actis Aultem Com
me inscriptor facti e Jurien pti seu potius ad petitt Anta
tionem Terminum Jibi et Mco Thomae Brzeski Tribuno Cresvien
epte Juor Altt nostrum ad Judicium Instituendum paratam
Et eod Termo in Judicijs nris Incidenter Lenitationem ad
postulationem Juam factam ac Paratos tui Terminos nrum
ad Judicium instituendos. Inseroncq; quas tam Quoadum Altt Cor
se quam hui Cor se Altt in Leges Jij Nostr Judicibus Juor
ratt sive peussend. Supplendo Anteriores Term quosvis
Defectus esse Nevilet per te illatas violenter Supplendi Jibiq;
adeptt id; ad videndq; et Audiendq; de cae omnia ad Instanta
neam Compostationem Contractus inter se Pctt ab Una et Lepra
fatam Mam Brzeski Tribunum Cresvien epte ab Altera
in hac Judicialibus Arbort Quercineat ad Elaborandum asseres
Majores aptat mediante Sententia Judicij hui Stingi quo Com
portato te respectu Stratt ad Bona Regalia Zarowo adspecta
tem Liadecen pkrentiden spectantem simpeq; in Possessione
Antecedanear Illustrem Mcm Capitt et modni Altoni Estantiam
Et vim ab Eid Bnis avellere Contrahionis et Earumq; immissio
nis et Subordinatis artibus in Asseq; Majores modis violenti
Repetitis viribus elaborare Demandationis per Quod legem Bnis Com
sanctat transgressiones penis pctalibq; et Criminalibus pu
niem censen Quibus Tenetis Lupe de penis se Altt fisca
Possessionem ejusq; Pisva Conservend Sententiam Jibi quoq; ulteriores
violentias tuquam Serae Legibus Bnis pctitt interdici et abstinen
tiam abeiq; precommuni ingressionem ea in Causa Expedin ac id quod
Juris in hac Cre erit Statui et Sententiari Quare Petit et Adeptt Jti
Terra Adeniem Panid et Judicat respe Datum in Cria Lodz die 2a pt Dnica Inv
cavit Quadem die Dni 1785

Ex Pte sm le redlio certie lon
in Polestie Citt Cepnie

J 2 pt Dni Lazare Quadlein
pxa vid le Die 28 mens Jeune
anj AD 1705te

...uobus Sigismundus Kretkowski Capitt Praedecen Ordinis Sti Stani

...lei Equus

...obis Ipsis Officialibus Czerne Praedecen tum Magnus Leoni Bulicki Pmi

Chrostowa haeredi atq Casimiro Tradolewski Eccae Pmi Posseri de his

Alijs Bonis Vris Offijsq ac Summis habitt mdmus ut In Judijs Nris

...ne Praedecen justa sui Cadenam Celebranae pnlti ac perempti Compareat

...Instanam Gnis Rochi simonis Alberti et Valentini Fratrum mrae et Patruelis Stu

...lewskich Actae Qui Vos ad Regrum executionem Processus adcitt ad videnae

...audienae vos Ipsos Bulicki et Tradolewski ad attentanae Justificaonem

Processus a Pu secon Actae super bolis itt rpi non Solutionis Sae 800

...p una cum Provisionibus in Cnis Praedecen Stringi vos vo Officiales

Czerne Praedecen ad perogendam indilati Pmi Chrostowa Convictor

Traditionem a munere Vri Compelli Cttt ictt Terno paritt et Judtor serpen

Datt in Cnis Praedecen ie 26 mensis Februarij A D 1785 Burgrabio tum

Commissarijs

Ex Dte Prov. Sleszkowskich
Conc. Sm Szadolowski
Ito

Copia

F. 2 pt Dni Oculi Quadrin
Praevidte Die 20 mens
Februarij A D 1785

Jacobus Sigismundus a Kretkowy Kretkowski Praedecens ac Capitl Ordinis Sti Stanislai Eques

Tibi Gro Bogumillo Osiecki Br Gogoly Possori de Causa infra scripta Bonisq tuis ac Summis qrltr Omnibus rigore Regio et Ltra Qua hac in parte fungimur Capitl Auths Mds Ut in Judiciis Ltris Crens Capitl Praedecens Juxta Sui Cadentiam Celebrans pltr ac peremptl Comparens Ad Justam Perjltris Rendi Jacobi Woinski Canonici Hetonens Praepositi Borysladiens Actl Qui Te inhaerendo Literis Missibilibus a Te Cilt a Se Actl Directis restitutionem duor Aureor hung et Horologij Pectoralis assecuranc Cilt adviden et Audiens Te adsolutionem Gmissae Quotae duor Aureorum hung atq restitutionem Horologij Pectoralis Stringi Quare Cilt et adcitl eis Terno paritl et Judltr respens Datl in Cro Praedecens Fra bta pt Cineres Ae Dni 1785.

Ex pte P. R. Woinski Litt
z G. Osiecki Litt.
Copia

Fra Secunda pd Dni
Oculi Lstem pro a
vdt die 28 Mensis
Februarij Ao Dni
1785
Suscepta

Jacobus Sigismundus à Kretkowy Kretkowski Insignis Sancti Stanislai Eques, Prædecens &c Capneus.

Tibi Gnoso Theophilo Osiecki Brum Villæ Pogoły vigore Jurium tuorum Possori, de Bonis tuis gnlr omnibus, ac Summis quibusvis pecuniarijs htis et hndis, /: vigore Regio et nostra qua hac in pte fungimur Capnli Authoritte :/ mandamus ut in Judijs nris Castrens Cameralibus Prædecens primis et proximis in Castro Prædecens celebrans pnlr ac perempte Compareas. Ad Instantiam Gnosi Josephi Rożniecki Actoris, Qui Te citat, seu loco peragendæ executionis adcitat, ad videns audiens attentandumq ad solutionem Quotarum binarum, Unius Sex Aureorum nummorum, Alterius Triginta Flor Pol Sclopetis, sibi Actori rite et lgtme à Te provenientium, una cum provisione stringi, pœnas in Sublaonem Condemnaonis in Judicijs nris super Te obtentæ, irrogari, Damna et Litis expensas refundi. Cætera pro Causæ exigentia statui et Sententiari Citaris et adcitaris, sis Prno pariturus, eundem Attentaturus, et judlr responsurus. Dall in Castro Prædecens Feria Secunda post Dominicam Reminiscere Quadlm pxa Ao Dni Millmo Septingmo Octuagmo Quinto.

et Florens Novem Polons ex quota Decem Aureorum Nummorum restantis, pro equo debitæ,

Copia citationis ex pte Gri
Josephi Rożnieckii Auctoris
cons Gnosum Osieckii Litt
p Ludys Castren Praedecens
editae.

1785.

L. 2. pt Dni Oculi Quadlem
Lxa vidit Die 28 mensis Febru
arij A.D. 1785

Jacobus Sigismundus à Kretkowy Kretkowski Insignis Sti Stanislai Eques, Praedecens &c Capitaneus.

Tibi Gnoso Theophilo Osiecki Bnum Villae Gogoly vigore Jurium tuorum Possori, de Bonis tuis gnlr omnibus ac Summis quibusvis pecunae litis et lmdis /: vigore Regio et nra qua hac in pte fungimur Capnli authoritate :/ mandamus, ut in Judys nris Castrens Praedecens primis et proximis in Castro Praedecens celebrans pntr ac perempte Compareas. Ad Instaam Mci Antonij à Rożniecżyce Smiłowe Rożniecki Notari de Crens Praedecens Actl, Qui Te insistendo Transfusioni coram Actis Castrens Lanciciens Fra Secunda pridie Festi Sancti Andreae Apli Ao proxe elapso per Noblm Josephum Kosnowski Artis medicinae Doctorem, in rem et Personam sui Actl factae et recognitae, ad solutionem Quotae Sex Aureorum nummorum /: à praedicto Nbli Kosnowski ad scriptum manuale de data ejus Lanciciae die vigesima Mensis Aprilis Ao praeterito Millmo Septingmo Octuagmo Quarto, per Te Contractae :/ una cum provisione stringi, poenas in sublaonem Processus, ac mi contraventione Decri in Judys nris ~~obtenti~~, ex instantia altedicti Nblis Kosnowski super Te obtentl etiam sibi Actori transfusi, irrogari. Damna et litis expensas refundi. Caetera pro Causae exigentia statui et sententiari. Citaris et adcitaris sis Prno pariturus, eunq attentaturus, et judlr responduru s,. Datl in Cro Praedecens Fra Secunda pt Domicam Reminiscere Quadlm pxa Ao Dni Millmo Septingmo Octuagmo Quinto.

/: moderno Actori cessae :/

Copia Citaõnis, ex pte Gnosi Rożniecki Notandæ Crenę Prædecenę Actt, cenę Gnosum Osiecki p Judys Crenę Prædecenę editæ.

1785.

T. 2 pt Dni Oculi Quadlem pro vidlt Die 28 mensis Januarij AD 1785.

Jacobus Sigismundus Kretkowski Capitt Praedicen Ordinis
Sti Stanislai Eques

Vobis Jo Antonio Gostynski, tum Illribus mgcis Eugenio Gasparo et
Michaeli Comitibus a Gora Skarbki Calnicae Juniolae, Bonor Oppidi
Jslica haeredibus nec non Infiae Judeo matis Szmuklerz Incolae
Civitatis Eiusdem Jslica de Personis Bonisq ac Summissoris
gnlt omnibus habitis et habendis modis ut In Jud Nris Cen
Praedicen justa Sui Cadenam Celebrandae pnlt ac peremptis
Comparendi ad Instantiam Infiae Judei Fabis arendae Praedicen an
teacta Tenutarij ad Qui vos et quidem Te infiae Szmuklerz in Com
petenti Dnor tuor authi et assa inhaerendo massim suae factae
vel faciendae Citt ad videndae et audiendae Te mgcis Gostynski
ad Solutionem Summae Pecun Centum Quindecim flor Grossor
Sex pol pro undecim Dolijs Cremati per Te Citt ab Actore
adverbum Nobile cum pptis Provenientis hacusq non restitutae Stin
gi Actoq super realitatem Eiusdem Summae admitti, Te vo Infiae
Szmuklerz ad attentandam Causam Eandem sui Actoris cum Eodem
Jo Gostynski promovendam adigi, in Praetensionem Eiusdem Jo Gos
tynski ad Te Citt habita nulloq modo ad Actorem regulari valentem
Eundem Jm Gostynski pacificari Ea Quae ex Legum praesen
emanaverint Cons vos Statui et Sententiari Citt ut Jerno
pariter et Judlr respons Dat in Civ Praedicen Die 22. Mensis Febru
arij A D 1785 Ex

Ex Dte Infrae Fabri Cenae
Sm Sostynski ac Alios
Citto Copia

F. 2. pt Dm Oculi Quadrati
Pxa vidlt Die 28 mensis
Februarij AD 1685

Jacobus Sigismundus Kretkowski Capitl Praedicens Ordinis Sti Stanislai Eques

Vobis Jo Jacobo Wyrzbowski Arti in Brzeziny sitae haereditum Ilis Stanislao ~~quaevis Nnam~~ Kochanowicz atq cujusvis Nnis Ciechanowski Oppidanis Sampolinensis de Bonis ~~tus~~ vris gnlr Omnibus indemnes ut in Judijs Nris Czerns Praedg juxta sui Cadenam Celebranae mlr ac peremptl Comparealt ad Instanam Mitigatis Judij Eiusq Delatis Illris mei Maximiliani Comitis Sarakowski Pnis Wambia haeredis Dni tum Jn Joannis Marcjewski Eorum Pnis Commissarij Actis Qui vos et quae Je Jn Wyrzbowski inhaerendo Massnibus suis facto vel facienda ut ad videndum et audiendum Poenis „rpu„ tam Labrae Catharinae Jn Bonis Wierzbie sui Ill Mgci Actis haereditt ~~sub apud~~ Servitia Obeuntis sine ulla ratione Concessionis, ac convulnerationis quam hnum de Eisq Bonis Wierzbie Subditor cum Borbada multorum insecutionis ad mentem Legis officii Sinclinicumq Ea in Causa educendum intimari vos vo Flos ~~Wyrzb~~ Kochanowicz et Ciechanowski ad perhibendum hac in Causa ventis Testimonium Stringi Quare Cito sito parito et Judli respon Dato in Cro Praedg die 26 Februarij 1785 Calni Ploczn Ob aquilae albae et Sti Stanislai Equitij

Ex Pte Jm Kowalewskie
Cere Jm Wysbowskiego

Copia

Iz pt Dni Oculi Quadlem
p xa vidlt Die 28 Mę
Februarij A D 1785

Jacobus Sigismundus Kretkowski Capitl Praedicz Ordinis
Ste Stanislai Eques

Tibi Jo Francisco Bandzinski de Bonis tuis gnlr Omnibus
mdnis ut In Judijs Nris Cenz Praedicz juxta sui Cadenam Cele
brandz mlr ac peremptr Compareas ad Instanam Sti Gaspari Sczio
rovicz Incolae Civitatis Klodawa Actu Qui Te in haerendo massam suae
factae e faciendae ad Inferiores quasvis Connexionem habentes
Citt ad videndz et audiendz Te ~~Panis~~ mi Sui Actu extraferanti
non ad propriam Jurisdictionem in Praetensione Cujusq Summae
Sexaginta Aureorum Nummorum nullatenus tibi Debitae utraq Compla
nationem per Te cum Actore Confectam uti Illegaliter formatae absor
pta ~~Actoris~~ Concitationis Panis ad mentem Legis attendi ac Ea
quae ~~ex~~ Legum gsent emanaverint Cenz Te statui et Sententiari
Citt sis paritr et Judlor respere Dat in Cnv Praedz die 28 Februa
arij Ao Dni 1785

Joannes Krolikowski de
Ostrodatera

Ex Pte Fte Sapiorowicz
Cesarz Sim Bierdzinski
Cite Copia

J B. pt Dni Oculi Qua
dlem pxa vide Die 1
Mensis Martij A D
1785

A·GR·SR

Będąc uproszeni od urod. Jmości Pana Jakuba Wgrzeb
boskiego na uznanie szkod poczynionych na Gruncie
własnym Dziedzicznym temuż Jmości Panu zasianych
oziminą roli zagonow 46 taż ozimina przez Inwen-
tarz pracowitego Chrystyana Holendra blisko Granic
Mieszkaiącego tegoż Gruntu a tenże Chrystyan należy
do Dobr Wierzbia tęż niwę oziminy zwysz wyrażone
Zagony wniwecz zdeptane od konca do konca ztratowa
ne że wraz uznaiąc Władysław Kiciński woźny autę.
będąc na tey wyżyi znami wraz iż trop w trop stopa
na stopie iest zdeptana na co my zdrową rekogni
cyą że znaiemy y tym dla większey wagi y woloru ręka
mi własnemi się podpisuiemy y stwierdzamy aby dyby
na ow czas tego potrzeba wyciągała przed sądem gdzie
ta sprawa będzie moderowana stawać offiaruiemy się
na co się piszemy Stanisław Elleyski piorem
trzymanym Antoni Płackoski mp Władysław Kiciński
woźny autenę kładąc znak krzyża x

~~Działo się na Brzezinach w Rezy~~
~~dencyi Jmości Pana Jakuba~~
~~Wgrzeb boskiego Dnia 10 Mca~~
~~Grud. 1784 Jan Matter Pisarz~~
Miasta Tom
mp

Joanny Molikowski de
Chodakowa

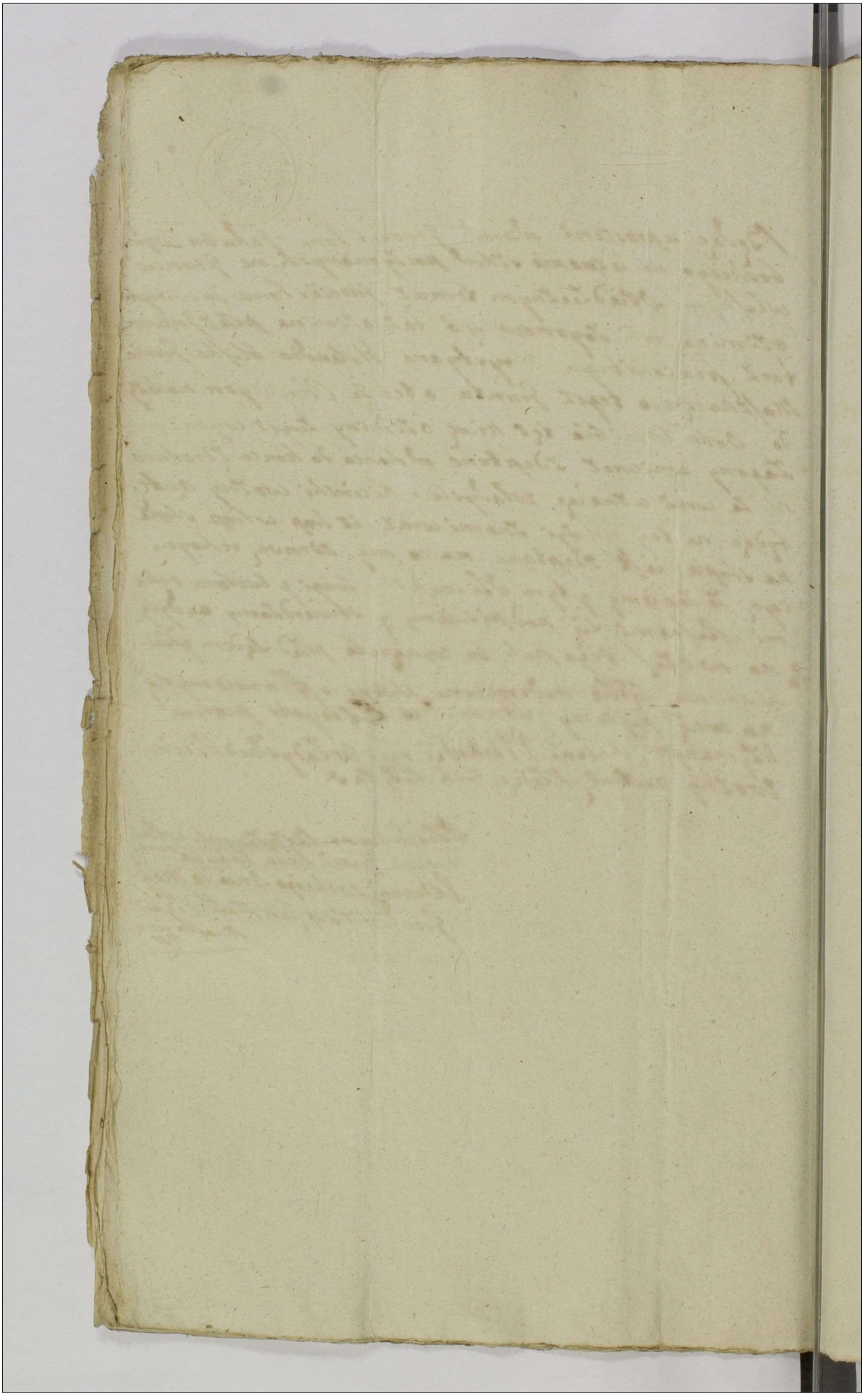

Wizya Szkod w Prze
zinach

F 3. pt Dni Oculi Quadlem
Exa vidle Die 1 Mensis
martij A D 1785 tm

Do urzędu y Xięgi Grodzkich Starościńskich Rzeczy osobliwie
Starozakonnych Grodzkich Jmość Pan Jakob Leyzerowicz
nie maiąc wszego pitrzności Jmości Zastarzenie zapobiegaiąc
uszterbkowi Stawy y maiętku swoiego na przeciw Jmości
Jmości Panu Janowi Mierzejewskiemu Ekonomowi Dobr
Wierzbia y Mokrendrowskich nay solennieg mieszkaiąc blisko
wsi osnowę y oto iż swoy Zalegy mieszkaiąc blisko
tych Mokrendrow a osobliwie nieiakiego Chrystyana odtąd
ego swoy Zalegy ponosząc wielkie krzywdy Cześci ogrodom
Cześci wsiach y ogrodach iako od Zwierząt tego zkąd
Zalegy by przy mestwie do ustarzenia się tak przed Eko
nomem iako y przed Sądem o absolutnosć Chrystyana
tego ważyć się bez Zadney Jemu od uczynioney szkody by
nie y Kalecić Kilkakrotnie Stefan Zalącego iako y Cześć
ow Zalącego a nie życząc sobie obdukcyow żadnych czynić
ale rozumiąc iż satisfakcyi expedney dla siebie przez
nie się nie Zastarzen swoich odbierze lecz owiadczieiy swoiey
chętnej przy mestwie do czynienia wy ży
stkowanych Zaległych oczynioney Exgonow swoich iako świadkiem
będzie uczyniona wyżey y Manifestu przeciw temu
Jmość Panu Janowi Mierzejewskiemu ex ten nie dosyć
co swoiemu Zalącemu Zadosyć nie uczynił w Zastarzeniu
swoim ale ieszcze swego Zalącego po maiątku grzywni
cash ociernie ważyć się iako by swoy Zalegy Zabisbo
popełnić miał boiąc się iako by temu nieiakiemu
Chrystyanowi chłopca y dziewczynę Zabić miał więc
swoy Zalegy uciekaiąc się do Xięgi tych iako do Rodek
sprawiedliwości iak nay uroczyściey mieszczie się officiuiąc
się z Jmości Panem Mierzejewskim prawnie rozpocz tak
rudanie y ociernienie dobrey Stawy iako też onie uczynie
nie sprawiedliwości złego Chrystyana zatym Zastarzen
swoich Salvis de jure Salvandis Jakub Wyżykowski mp

Magnis a Pte Gn
Wyszembowski Cor
Gm Mierzejewski fa
ctus Copia

F. B. pt Dm. Oculi Qua
dlem pro vidlt Die
A Mg Martij A D
1705.

Jacobus Sigismundus a Kretkowy Kretkoski Praedecensis Capitaneus Insignis S. Stanislai Eques.

Vobis Mcis Xaverio Dąmbski Subae Cavalier. et Catharinae de Jarnowskie Conbus invicem Ltmis Br. Wietrzychowice Obligatorijs Possessoribus De Bonis Vris gltr Obus ac Summis mandamus ut in Judicijs Nostris Castrensibus Capitis Praedecensis primis et primis in Cro Praedecensi Agitandis pltr peremptorieq Comparentis Ad Instantiam Mci Petri Pinińskij Pinn Parm Eorunq Bonor. Haeredis Actoris Qui Vos et quia Te Mcam Contem in Mci Mariti Suj Auth. et Assistens in herendo Remanenti Suae Officiose factae ad Prudentiam Causae Inscriptionis et Actoratum Vestri Omnem Connexionem in Se Continens Citat et Adcitat ad videndum et Audiendum p poenis Constitutione Regni 1768. Ad Sancita respectu Contractus Triennalis Obligatorij Br. Commissor. Wietrzychowice Inr. se Actis et Vos Citatis Conscripti et Ab utrinq Subscripti Vadimonioq Firmati de Triennio ad Triennium Servientis nullaq ex ratione Mandatione ac Trnis Sibi Actori Edictis Vitiare Valentis nolle manutentionis Ejusdemq Contractus invalidare Coactionis et Processu Judiciario Suj Actis Molestationis et interturbat Condemnationisq in Judicijs Castrensibus Praedecensibus Sup se Actis illegitime Obtentis, super Vobis poenas extendendas irrogari Contractum Suprasonum manutenendum declarari mentionatam Poenam Banionis Obtentam Sine poenis Cassari Annihilari Litis expensas refundendas decerni et id quod Juris et Justitiae p exigentia Causae Pdenq erit Conq Vos Proponi et Sententiari Citamini et Adcitamini Sitis parituri et Judtr responsuri Datum in Cro Praedecensi d. 15. Februarij Ao Dni 1785.

Bartłomieiowi Wyspoda de ville
Konwersa

Copia Citaonis ex Pte Mu
Pininski Con. MM. Dąmb
skie
Ad Dni 1785

T. 3. pt Dni Oculi Qua
dlem p xa ville Die 1
mensis Martii A D 1785.

Jacobus Sigismundus à Kretkowy Kretkowski de Praedecenae etc. Capitt. Insignis Siti Stanislaj Eques.

Tibi Mo Josepho Jarnowski Ensifero Crusviciensi de Bonis Tuis gnlr omnibus Mdms ut in Judijs nris Crem Praedecenae juxta Sui Cadentiam Celebrandae pnltr pemptoq Compareas. Ad Instaam Gsi Rochi Wichrowski Actt. Qui te in haerendo Documentis Suis Causam infra scram juvanae Citt seu patius ad paratt Actoratt tui sibi Actt institutt paratasq Inscrones ex pte Tui Conae se Actt vel e converso procuratt et procurane adictt idq ad-videne et audiene te ad rehabitionem molendini in Bonis Lubieniec Sitti p seq Actt vi Traditionis possessi stringi quo rehabito Solucionem Summae non extenuatae quanta ultra perceptum proventum apparebit, una cum poenis p processu adinventis intimari Condnem assignatt non tamen effectuatam iteratae ad Bona Lubieniec assignandam Censeri litis expensas uti pt sufficienter perductum processum bonificandas declarari Caeteraq statui et Sententiari Citt et Adictt sis Trno paritt et Judltr ad haec et alia fusius tibi ore tenus pponenda respone. Datt. 20 Mensis in Cro Praedecenae. February Ano Dni 1785to.

Ex pte Dni Wichrowski
Cens. mum Jarnowski
Ensifer Crusvicien. edit.
Citt

Copia 1785to

Fa 3. pt Dni Oculi Quadrag.
pxa vidit Die 1 Mensis
martij A D 1785to

Antonius Majewski De Kronikowo

J.GR.SB.

Judm pens Terrae Bre Cujae Notariatus
inmixtum Decro Terri Bre Cujae plen
Judij Tra 2da pt Tm Scti Michaelis Ar
changeli, Inter meos Swierczynski Subda
piferum Bussensem et meum Jarnowski
Dapiferiae Junioladis Saviensis pro Lato Conde
scensionem ad fundum Bre Ogorzelowa
demandanti pdieq hodierna injungens
Licet si pro pens Trno a meo Jarnowski
requisitum cum tamen recensito Decro Ter
ri Revisio fundor in quo objectae ac si vio
lentiae pfra ad pens ob Supremos jacentes
nives ad locaq Eadem objectae ac si violen
tiae Impossibilis aditus, Revisioq ullo
modo subsequi valet, proinde ne cuipiam
Ptium Resolutione pcipitanti sine visu
fundi et adequata indagatione subsequen
da inferre videatur pjudicium, Altum pens
Condnes hodie imminentis ad Tram Se
cundam pt Dominicam Ramis Palmar
pxime in Ao pens imminens cum omni
Robore ac Robore Decri Executivi pro
rogat Limitat, ac Differt Conserva
do Ptibus Trnum talem, qualem ad
pens habuere debuerant, Prorogationi
pens Robore. Datt in Siniarzewo
die 28 mens Februarij 1785 Ao.

Josephus Adalbertus de Rudnicki Rudnicki
Notarius Trris Brestensis Cujae.

Condnis in Iundo Dni
Ogerselewo agitand

Prorogatio

J. B. pt Dni Ouili Qua
dlem pro ea vid lt Die 1
mensis Martij A D
1705te

Coram Magnico Joanne Swierczynski ad hunc actum pro
ta Jura Regni Subdelegato et Officiose Substituto,
Ad officium actaq praesen Cren Capitt Praedecen prtr veniens
Illmi magi Jacobus Sigismundus bini Nominis a Kretkowy
Kretkowski Loci praesen Capitaneus ordinis Sancti Stani
slai Eques. Solennem Coram eodem Officio et actis epis in et
con magnicum Petrum Gembarth inferre Cogitt manifesta
tionem manifestaturq praesen ex eo. Quia nam etiam Idem ma
gnicus Gembarth Summam certam pecun Sex millium Qua
dringentorum Quinquaginta Duorum Florenorum Polon Scripto
certo manuali in Gnoyno die Vigesima Julij anno 1774to
datuato, olim magnico Stephano Grabski Solis assecura verat
Summaq eadem Decreto Cren Gostinen Vra Secunda post Fe
stum Sanctissimae et Individuae Trinitatis anno 1777mo
Inter Successores Ejusdem olim magci Grabski ab una tum
Eundem magnicum Gembarth parte ab altera prola
to Jisdem Successoribus adjudita extiterat, ac post
per magnicum Ignatium Grabski Ejus Ott magnici Grab
ski Filium etiam Petrum Suarum Nomine agentem
actis praesentibus die Vigesima Quinta Junij anno 1782
Sibi Illmi magnico manifestanti transfusa una cum pro
visionibus ac pleno Jure manserat, ex post autem Decre
to Cren Gostinen Inter se Illrem magm manifestan
ab una, et Magnificum Morzkowski Bonorum Gnoyna
obligatt possessorem post plenariam Convictionem ma
gnici Gembarth eorundem Bnum haeredem subsecuto pro
re Sui Illmi magnici manifestantis ad exolvendum Sen
tiata per Serias Controversias illud ad Judicium introdu
ctas fuerat, attamen minime attentis praemissis Docu
mentis Judicatisq legaliter prolatis etiam Robur et
valorem Suum mente Resolutionum Concilij per ma
nentis nullatenus mutare valentibus, se Illustrem
magnicum manifestantem ac si pro melioratione
praemissi Decreti Cren Gostinen post plenariam Con
victionem

victionem Magnici Gembart cum magnico Morzkow
prolati ad eum Ipsam et Judicia Cen Gostinen eva
ne Concitavit, et his suis excogitatis medijs Judicium
praemissum Cen Gostinen in promanato iam final
Judicato, tentare praesumpsit, per quod non mod
spectu hic Illus magnici manifestan ad praemissum
dicium extra Palatinatum in Causa finali resolut
determinata evocationis verum Judicij in resolut
bus prolatisq Decretis Stabilis terminis his ali
tentare ~~[illegible]~~ praesumptionis poenas i
psum proxaxit. Quare Illustris mgi manifestan
centiens de eo in passu gravatum extasse, Con Eun
magnicum Gembart iterum atq iterum maat
offerendo cum Ipso ibi ubi de Jure venerit respec
praemissorum omnium Jure acturum et poenas prom
Expensasq frustranee Causatas vindicaturum salvis
vand.

J. S. Kretkowski Capitaneus Praedecen

Ex Pa Jm Kretkowski
Cone m Gembart Ma
nifestationis

Copia

Susceptum in Cro Prae
decensi Feria 3tia post
Dni Oculi Quadam pro
vide Die 1 mensis martij
A.D. 1765to

A·GR·SR·

W Imię Oyca, y Syna, y Ducha Swiętego, Amen.

Naypewnieyszże z Wyrokow Naywyższego Boga wszelki Człowiek maiący o smierci nieuchronney przeswiadczenie; że kto się rodzi, umierać nieomylnie musi. Przenikniony y Ja smiertelności czułoscią gdy ieszcze przy doskonałych zostaię zmysłach, dopełniaiąc rozkaz Nayswiętszego Zbawiciela, y Jego słuchaiąc przestrogi; bądźcie gotowi, bo niewiecie dnia, ani godziny. Przeto Troyco Przenayswiętsza przed Tobą to ostatniey Woli moiey czynię rozporządzenie, ktore nieodmiennie mieć y utrzymać przyrzekam, y ninieyszy Testament aby całą wiecznością zostawał niewzruszony, w następuiący wyrażam sposob. Nayprzod oddaię Bogu w Troycy Swiętey iedynemu Duszę, y Ciało moie, nieskończone czyniąc dzięki, żes mi w Wierze Swiętey Katolickiey urodzić się pozwolił, w ktorey żyiąc, w teyże umierać pragnę, y cokolwiek Kosciół Swięty Rzymski Katolicki do wierzenia podaie, to wszystko trzymam, y do Ostatniego zgonu Życia mego trzymać obowięzuię się. Oswiadczam żal serdeczny za wszystkie grzechy moie popełnione, z mocnym przedsięwzięciem do nich się więcey niepowracania. Urazy wszelkie od kogokolwiek mnie uczynione zupełnie z całego serca dla miłości Boga odpuszczam, y wzaiemnie aby y Mnie odpuszczone y darowane od każdego z Osobna były, serdecznie upraszam. Oddaię Duszę moię Tobie Troyco Przenayswiętsza, Supplikuiąc, aby iako Krwią naydroższą Zbawiciela Jezusa Chrystusa odkupiona, od wiecznego zatracenia w Ranach Jego z miłosierdzia nieograniczonego zachowana była. Wzywam nad Sobą iako naypokorniey Łaski Nayswiętszey niepokalanie Poczętey Maryi Panny, y Swiętych Patronow protekcyi, abyś gotową dla Duszy moiey przed Majestatem Boskim zastałem obronę. Ciału zas memu złożenie y mieysce,

na ktorym.

na ktorym /: nieomylnego na Sąd Ostateczny oczekuie
będzie powstania :/ w Kosciele Parochialnym Prze
ckim naznaczam, aby podług Obrządku Katolick
przy odprawieniu Ofiar Swiętych, y Wigiliach, poch
ne było. Że zas na to pochowanie gotowych niem
pieniędzy, tylko przyrzeczone od niegdy WJmci Xię
Ignacego Horskiego Proboszcza Przedeckiego po
cenie Czerwonych Złotych Cztery od zapłaconey Jemu
sięciny należące, tudziez za Zyta Cwiertni Dziewięć
rzeczonego s.p. WJmci Xiędza Horskiego złożonego, a
niego wyexpensowanego, także od sprzątnienia
Jego, wydanych Złotych Pięc, ktory dług iako n
sprawiedliwie y rzetelnie należący, przeto upras
Wielmożnych Exekutorow Testamentu wspomni
niegdy WJmci Xiędza Horskiego, aby z Substan
Jego raczyli zaspokoić, y te Pieniądze na pochow
Ciała mego, Msze Swięte, Wigilye, y iałmużny
guię, y dysponuię. Maiątku zas moiego takow
czynię dyspozycyą. W krukowie u Łukasza na
mi Złotych Polskich Czterdziesci, w kuźnicach u
cina Złł Poll Pięc, w Woli u Jozefa Smolarza Złł
Osmnaście z Czynszu, ktore długi pomienione do o
nia Jmci Panu Andrzejowi Kubickiemu Zięciowi m
zlecam, y oddaię. Suknie, iako to Deliąę wilkam
szytą, na przodku zas lisami obłożoną, kontusz su
my y Zupan grodetorowy, czarnego koloru, Czechman
kienny szary bławatny w kwiaty, y Zupan takowy
ko y kontusz sukienny nakrapiany, Pas lity, y
kę z siwym baranem, te wszystkie do kufra zw
y do Roku zupełnego trzymac dla Tomasza Cyb
go Syna moiego w Klasztorze OO Paulinow Czę
wskich Nowicyat odprawuiącego dopokąd Profes
uczyni, ktory ieżeliby powołanie swoie miał odm
y z Zakonu wystąpic, więc wzwyż wyrażone Suk
Jemu oddac, naznaczam, a ieżeliby zas w klasztor
Professyi zostawał, te wzmiankowane suknie K

nie Kubicki Corce moiey Leguię, y do wolnego nimi rozrządzenia oddaię. Kołdrę blawatną popielatą, Pawilon biały płocienny, rubinkow nro Pięcdziesiąt Cztery, Szpinkę, flaszę Cynową dużą, trzcinę w srebro Oprawną, Katarzynie Kubicki naznaczam. Krowy dwie Żonie moiey Imci Pani Domicelli z Przytubskich, y koni parę, Cyny sztuk Pięc, Kociałek, Pszczoł Pienkow trzy, y Dziesięcinę pozostałą, teyże Żonie moiey zlecam, y do Życia Oneyże Leguię, po zakonczonym zas Iey Życiu, to Katarzyna Kubicka Corka moia pobrać sobie powinna będzie. Krowy zas drugie dwie wołku iednego, Zrzebca, Pszczoł pieńkow Cztery, y z poscieli spodku dwa, pierzynkę, y poduszek trzy, teyże Corce moiey oddaię. Domostwo moie tu w Miescie J.K.Mci Przedczu leżące Żonie moiey do mięszkania pokąd Życ będzie pozwalam, po smierci zaś teyże Żony moiey, Katarzyna Kubicka Corka moia dla siebie odbiorze. Summa Posagowa sp: powtorney Żony moiey Imci Pani Ludwiny z Rożnieckich Pisarzowny Przedeckiey na Polborzu y Smiłach lokowana, ta do Dzieci moich Katarzyny Kubicki, y Tomasza Syna teraz Nowicyusza, iako Ich macierzysta do nich y z Prowizyami należeć powinna. A ponieważ Michał Cybulski z pierwszego małżeństwa Syn moy wiele iuż odemnie partycypował Substancyi z pokrzywdzeniem powtornych Dzieci moich, przeto do żadnych sprzętow, ani do Domostwa nie powinien się interessować, y iuż należeć niemoże. Błogosławieństwo moie Oycowskie zupełnie na Dzieci moie zupełnie zlewam, y aby Onym Naywyższy Stworca pożądanego udzielał szczęścia, życzę. Pamięć o Duszy moiey, tak Żonie Ukochaney, iako y Dzieciom moim zalecam, aby oney /: ile możności :/ ratować niezaniedbywali. Zadosyć uczynienie aby się stało, tey woli moiey ostatniey na miłość Pana Boga obowiązuię. Ktory Testament takowey wagi y waloru mieć chcę, iakoby Xięgami Grodu Przedeckiego był roborowany, y on piorem trzymanym podpisuię. Działo się w Przedczu Dnia Szesnastego Miesiąca Grudnia Roku Pańskiego 1784tego.

Ignacy Cybulskie piorem trzymanym

Testament Jmci Pana
Ignacego Cybulskiego, spi-
sany, y uczyniony

1704.

d. 16 Grudnia.

J. E. pd Dni Oculi Lazarem pre-
sidente Die 4 mensis Martii ad
1705to

ad Ossem de pulti ons Eius Andreas Kubalski Obtulit Ossa pene ad Articanae, et
ad hiva ingrossanae porrexit Dispositionem ultimae Voluntatis et Jn Ignatij
Cybulski in Papyro a Thesauro Rmi in Quota unius Grossi argentei signata
Confectam teneris sequentis extantem

Inserat Orgle

Orgle ad Eius de hic circa Acta pene relictum est

W Imię Troycy Przenayświętszey

A·GR·SR·

Nayosobliwszy maiąc wzgląd na nieuchronne Boga Stworcy moiego wyroki każdemu z żyiących Ludzi postanowione, /: że kto się rodzi umierać musi :/; Przeto y Ja stosuiąc do nich, widząc się bydź na ciele osłabioną, na zmysłach iednak zdrową będąc, to następuiące ostatniey Woli moiey /: w przytomności Wielebnego Oyca Kornelego Kruszewskiego z Konwentu Kolskiego WW. OO. Bernardynow Wielmożnemu Imci Xiędzu Horskiemu Proboszczowi Kościoła Przedeckiego zesłanego Kapellana, tudzież WW Imć Panow Jozefa Byszewskiego, Antoniego Pisarzewicza, y Dominika Burgrabiego Subdelegata Grodzkich Przedeckich Braci między sobą Stryiecznych Rożnieckich :/ czynię rozsporządzenie. Nayprzod oświadczam się że będąc w Wierze Swiętey Katolickiey urodzona, wychowana, y w teyże samey żyiąca, umierać pragnę. Duszę moię na Obraz Boski stworzoną, krwią naydroższą Syna Boskiego odkupioną w Ręce nayświętsze Tegoż Stworcy y Odkupiciela moiego oddaię; żebrząc miłosierdzia Jego, ażeby przez zasługi niepokalanie Poczętey Nayświętszey Maryi Panny, Swiętych Patronow y Patronek moich, oneyże od Oblicza swego nieoddalał. A ponieważ nikt od Sędziego Boga odpuszczenia grzechow swoich spodziewać się niemoże, kto urazy swoiey z serca bliźniemu niedaruie, więc Ja szczerze z całego serca wszelkie urazy swoie daruię, y dla miłości Boga moiego zupełnie odpuszczam, dopraszaiąc się pokornie każdego z osobna iakiekolwiek zagniewanie do mnie maiącego, aby mnie wzajemnie darował, y naymnieyszey dotkliwości swoiey niepamiętał. Ciało moie iako z ziemi pochodzące, teyże ziemi oddaię, y opochowanie onegoż w kościele Parochialnym Przedeckim upraszam, od ktorego złożenia, y mieysca. Wielmożnemu Imci Xiędzu Proboszczowi naznaczam do oddania krowę moię własną złotych czterdzieści cztery wartuiącą. Także suknie moie, iako to Spodniki, Salopki dwie, iedną z futrem, drugą letnią, y inny

ubior moy

Ubior moy Białogłowski, otaxowac, sprzedac, y
żną kwotę, na Wigilye, Msze Swięte, Cechowi, y Ja
żną ubostwu rozdac, Obliguię Ukochanego Męża me
Ponieważ zas Ukochany Mąż moy z affektu małżeńsk
przypuscił mię do rezygnacyi Domostwa w mieście Z
Przedczu będącego, aże toż Domostwo za Jego własn
niądze iest kupione, więc z przyczyny przypuszczenia
do wspomnioney Rezygnacyi tegoż Domostwa, aby U
my Mąż moy iakowego pokrzywdzenia y zakłocenia
cessorow moich po Smierci moiey niemiał, y Dzieci
pierwszego Małżeństwa pochodzące, z Prawa mnie sł
cego ustępuię, y na Osobę wżwyż wyrażonego Męża m
Jmci Pana Ignacego Cybulskiego iako wszelki przyz
starunek około mnie w Życiu moim daiącego, y na Jm
niąc Katarzynę z Cybulskich Kublicką Corkę Jego, a
sierbicę moię zlewam, y aby się Sukcessorowie moi ni
teressowali, y woli moiey niesprzeciwili pod sumnieni
błogosławieństwem od Pana Boga, onych mocno Obo
żuię. Jmci Panu Kajetanowi Zielinskiemu Siostrz
moiemu, Pierzynkę nową, poduszek dwie, y spodek kw
wy ieden, także z Swini maciorkę iedną naznaczam.
Pani Katarzynie Kublicki Pasierbicy moiey Maciorkę
dnę, na przychowek leguię. Że zaś szczupły maiątek
własny tak krewnym moim, iako y każdemu wiad
do dalszego rozporządzenia, iuż niewystarcza, gdyż c
wiek przedtym więcey własnego miałam, wszystko pożar
gnia w Orłu zagarnął, y wraz z Sprzętami męża m
dzież moiemi pochłonął, w się teraz lubo nie wiele zna
to wszystko własnym groszem y staraniem męża mego n
te y przysposobione, więc iako własność Jego prawdzi
do niego, y Sukcessorow Onegoż ~~należeć~~ słusznie y sp
wiedliwie należeć powinna. Uczyniwszy pomienioną ost
tniey Woli moiey dyspozycyą obliguię na miłość Boga
aby

aby Ukochany Mąż moy z affektu swego, y Imć Pani Katarzyna Kublicka Pasierbica moia, także y Krewni moi, pamiętać o Duszy moiey /: ile możność y sposobność będzie :/ raczyli; Ja też za to swiadczone Dobrodzieystwo przed Majestatem Boskim o zlewek Błogosławieństwa Stwercy Nieba y Ziemie supplikować zabieram Obowiązek. ktoremu ostatniemu rozporządzeniu memu aby się zadosyć stało, y nikt się sprzeciwić nieważył, przez Miłosierdzie Naywyższego Boga, y Rany Zbawiciela naszego Jezusa Chrystusa, proszę, y obliguię. ktory ninieyszy Woli moiey ostateczney Testament takiey wagi, y waloru mieć chcę, iakoby Xięgami Authentycznymi Grodu Przedeckiego był roborowany; y on dla lepszego stwierdzenia y wiary, piorem ręką własną trzymanym w bytności Ichmciow przy tym będących podpisuię. Działo się w Przedczu Dnia Trzydziestego Miesiąca Czerwca, Roku Pańskiego Tysiącznego Siedmsetnego Osmdziesiątego Czwartego.

Domicella z Przyłubskich Cybulska. piorem trzymanym.

Przytomny będący tego Testamentu podpisuię się

X. Kornelii Kruszewski mpp

Przytomny będąc tego Testamentu podpisuię się

Jozef Byszewski. mpria

Przytomny będąc tego Testamenta podpisuią się

Antoni Rożniecki mpp

Przytomny będąc tego Testamentu, podpisuię się

Dominik Rożniecki BSGPmpp

Testament Jmci Pani
Domicelli z Przytulskich
Cybulski. Uczyniony.
D. 30. Czerwca. 1704.

Fo. pt Dni Ociecli Quadlini p. za
vidit Die 4 mensis Martij A.D.
1705 Fo

ad Ofcm de pnti vns Jnus Andreas Kubicki obtulit Offo pnte, ad Acticanda
dato hisce ingrossanda porrexit Dispositionem Testamentariam Jsae Domi
cellae de Przytulskie et Jn Jgnatij Cybulski Contem Rm Orm in Papyro
a Thesauro Rm unius Grossi argentei signata Confecta tenoris sequen
tis Statutum Jnserat Orgli

Orgli vero Eius hic circa Acta pro relata est

Ezechiel Alexander de Mossczenne Mossczenski Brest. Cajet.
Tibi Mco Josepho Polewsky Bnum Modzerowo et Alior. Haeredi
et Possessori de Bnis Tuis Gnaliter olbus Summisq quibuscis pau
niarijs habitis et habendis vigore regio et Nra qua hac in pte fun
gimur Capitis Authe Mandamus Ut in Judiciis Nris Crone
Capitis Brestene Cujae juxta sui Cadene Celebrandae personae
ac peremptis Compareas Ad Instantiam Mci Thomae
Brzeszczky Tribuni Crusciciene Actis Qui Te inhaerendo
Contractui Certo in Ordine disvenditionis Arborum Quercu
nearum p asseris Crassioribus vulgo Na bale aptarum inter
se Actorem abuna et Te Cittum In Chocen die Quinta
Septembris Anno 1783 pte ab altera inito tum Mnato
ni factae sive faciendae Citis seu potius ad paratum Acto
ratum Tui sibi Actori institutum paratamq inscriptio
nem in Regestris Nris Judicialibus ex pte Tui Conc se Actis
vel econverso ~~adiutat~~ procuratas vel procurandae adiutat idq
advidendae et audiendae Te ad Manutentionem ejusdem Con
tractus stringi satisfactionemq Omnimodam ejdem inito
to adimplendam decerni ratione vero ejusdem Contractus nolle
Manutentionis poenis Te subesse declarari Ceteraq p Causae
praesentis exigentia statui et sententiari Citis sis Tmo paritis et
Judiciter responsurus Datis in Cro Brest. Cujavie die 2da
Martij 1785to Anno.

Copia Citt ex Pto M.
Przeszlej T.C. cong M.
Polewski p Judicij S Cron
Capitt Prestt.

Sabbo pt Dni Oculi Qua
dlem pro vidlt Die 5 Men
martij Ao Dni 1765.

Ezechiel Alexander de Mossozenne Mossozenski Brest. de Capitt.
Vobis Mfico Vincentio Dapisero Juniolae tum Josepho ensisero
~~Juniolae~~ Ludovico Fratribus in tervos Germis Garnowskim Brum Lania Zu
rawne et Aliorum haeredibus et possoribus De Causa in frasera Bris
que vestris Gnaliter Vibus Summisq quibus ovi pecune habitt et
habendae vigere regio et Nra qua hac in pte Fungimur Capitt
Lithe Mandamus ut in Judicijs Nris Castrene Capitt Brest. Cujae
hinc prius et proximius in Cro Brest. Celebrana persone Lyme ac
exempto Comparatis Ad Instantiam Mci Thomae Brzesoski
ibum Crusiscene Actt qui vos inhaerendo Contractui Certo inter
s ab una et se Actt pte ex altera Occasione Venditionis Sibi Acteri
Slvar et Borrar in fundis har Villar Jacene Consero et sub
o ex inscripto Sibi Foro Citt seu potius ad paratum Originalem
num Vobis ad Judm Nrum hac in ore editum paratusq Conde
tiones super Vobis obtentas loco peragendae executionis adictt
d Videndae et audiendae vos ad Satisfactionem praeinserto Contra
tui in Causa evictionis sui Actoris ab impetitione vicinor vestro
rum stringi et Obligari Eundeq Contractum in Omnibus pun
tis ~~[illegible]~~ adimplendum adinveniri Damna quaevis p
Actorem sustenta Compensari ad solutionemq Oner p Taberna
torem sibi Acteri p liquoribus debitoris intercedendo eundem Taber
natorem declarari poenas in sublationem processus super
vobis extendi Ceteraq in Orgli Trno desera cone vos decidi et sen
tentiari Quare Citt et adicts sitis Trno paritt et Judliter ad haec
et alia fusius vobis in Judicio declaranda et ad Orglem pri
mevum Trnum respensuri Datt in Cro Brest. Cujae 24 3tia
mensis Martij 1785. Anno.

Copia Citt ex Ste Dn.
Brzeszczij cong MM Jar
nowskie, p Judicij Cron
Capitt Brzesc.

Sabbo pt Dni Oculi Quadlem
pro vidit Die 5 mensis Mar
tij Ao Dni 1785.

Ezechiel Alexander de Moszczenne Moszczenski Brestl. de Capitl.
Tibi Meo Cujusvis Nris Szadolcierski Colonello Exercituum Rni de
Causa infrascra Rmisq Tuis Qualiter sibus Summisq quilibet
vis pecunie habitis et habendis vigore regio et Nra qua hac
in pte Tungimur Capitl. Authe Mandamus ut in Judi
cijs Nrostris Castrensi Capitl. Brestl. prius et proximius in
Cro Nro Brestl. Cujus Celebrandi personae ac peremptis com
pareas Ad Instantiam Mei Thomae Brzes Alij Tri
buni Crusviciensis Actis Qui Te inhaerendo Protestationi suae
facta vel Faciendae ~~Tum Contractui~~ Certo Seu potius ad para
tum processum paratamq Condemnationem in Judicijs
Nris super Te obtentam loco peragendae executionis
adcitis pro eo quatenus Tu Summam decem Aureorum Numerorum
a se Actore ad Contractum per te subscriptum pro elaboratione Silvarum in
Bnis Chrostowo Acceptam (: non tamen pro Modernum Possessorem Bred
eorundem Meo ~~Brzes~~ Actori admissa :) Cum provisione ab eadem Summa pro
venienti Solvas et realiter enumeres pro quo citato sis Tmo parito et
Judicialiter ad haec et alia in Judicio declaranda responsurus
Datum in Cro Brestl. Cujus die 3. Mensis Martij 1785 Anno.

Copia Citt ex Pte M. Pmes
cilij T.C. Cone M. Szado
Lierskij p Judicij Cone
Capitt Prestt.

Sabbo pt Dni Oculi Quadlem
pxo vide Die 5 Mensis Mar
tij Anno Dni 1785.

1709

112

Actum in Pancio Ponorum Villa minori Orien
Feriâ Secundâ post Festum Circumcisionis Do
mini Nostri Jesu Christi proximâ, nempe die Ter
tia Mensis Januarij, Annô ejusdem 1705to.

Judicium Forestre Brestense Curiæ Subjudicatus Subdelegatalis, virtute Decreti
ejusdem Judicij Terni pleni Brestiæ Die Quarta Mensis Octobris Anno mox
dicto 1704. inter Mgm. Constantinum Comitem à Rinn Rhinelli Castrum Cal
mensem, Ordinum Aquilæ Albæ et S. Stanislaj Equitem, Bonorum utrag;
Orientia et aliorum hæredem, aliosq; Actores ab una; et Dom. Josephum Enei
fernum Cruciferum et Vincentium Dapferdag Juristas Fratres Germanos Jasnovlue Civitatis parte ab
altera emanati; Quo in diante, suspenso toto Negotio; Condescensio in Fundum Bo
norum Villæ minoris Orient Judicij sui aut Unius Mgri Judicis, vel etiam consen
tientibus Partibus Subjudicis Subdelegati, pro die in Actu contenta, cum facultate in
aliud tempus limitandi vel prorogandi, dimanta; Condescensuro autem de Situ Loci
ac prospectu Fundi ubi peracta objiciunt, violentiæ investigationis et revisionis hic
peractis, Bonorum in Judicij Officij Curiæ Subdelegati Ducendorum Partibus repositionem
injunctionis, Ejusq; perfectis et ordinatis, subalternorum, si opus fuerit, Emanandarum
demandationis, Bonificationis, cui à quo provenit, pro peractis in Rerum Damnis con
testationis, prenorum pro violentijs, super quo interrent, extensionis, rigorum Amo
tionis, Causæq; totius ad Contenta Mafreum et Terminorum finaliter Disjudicationis,
Data et præmissa facultas; Partibus vero, ac pro eodem Termino, si Partes volue
rint, Adcitatis, Decisioni Condescensuri paritus et acquietio, sub pœna Bannii ulo in
Termino, et coram eodem Condescensuro super contravenciente publicanda, Demandata
est; Decreto eodem Judicij Terrestris Brestæ Curiæ in se ubenius canentes. In Fun
dum Bonorum Bonorum Villæ minoris Orient ad requisitionem Utrarumq; Partes
um, Die Judicario in Actu explanato condescendit, et Jurisdictionem suam in Presentia
Mgnorum Adalberti Ostrolli Tribuni Cruciferi, Dominici Rhinelli Camerarij Provincia
lis Jurisdictionalis, Ignatij Oblichnovlli, Basilij Ostrolli Burgrabij Curiæ Cavalieros
Laurentij Rinnelli Vincentij de Larnaviens et aliorum, vice sonorum Olim Regni Sis
Pauli de Josephi Ostrolli de majori Orient Authoris et Jurati fundavit. Qua fundata
Parte ad inveniendam compartitionem eidem Mgi acclamare fecit, Quo in Termino
Partes, Illmi Mgus Constantinus à Rinn Rhinelli Castellanus Castrensis Ordinum
Aquilæ Albæ et S. Stanislaj Eques, Bonorum utrag; Orientia et aliorum hæres
Auter parens; Illmi Jacobus Nicolajevitz Commissarius, Franciscus Ulianski, et
Paulus Priazdovlli eidem Auteres personæ; Mgi Josephus Enefer Cruciferus

et Vincen

et Vincentius Dapsenda Junio Ladislaviano, Patres germani Jarnowskie Actoris ex
centes personã, Magnus Ludovicus Wadislai Burgrabius Castri Radeczeny mo deponen
Testimonio Edictales personã, Comparuerunt, et circa dissidium per Magnos Jarn
inscripta controversantes; Mgcij Jarnowskie Magnum Joachimum Jarnowskij mo D
nendo Testimonio Edictalium et non comparentem condemnare sibi praetendiv
quarum controversijs utpotiorum et factis citandis Judex condescendens; Judicium
Jarnowskich resolvi, et Magno Joachimo Jarnowsky absente condemnari im
creti declarati; Accingendo se regulis Decreti Orphanalis Terretri Actis Cur hyp
de data et tenore exponeti, ante omnia ad rationem situs loci objectorum indu
se contulit; Cui circa indagationem Terminorum peracta, Partes vero ad repetit
Magnum in Judicijs Officij Castri Radeczeny, tenenti ejusdem Judicij Die vigesim
ptima Mensis Xbris anno immediate pro 1784. inter modernas Partes prote
sang praesentem mediantem Judicem Terretre Actis Cur remittente Decreti
rum et in rebellis Obligatis Partibus citationem, Edictalem instantiam
fuerunt, Satisfactione in premissis adinventa, ad revocationem eorundem du
Quibus revocatis, Lecti et Intimati, Quoniam pro earum perplexitatem pa
Testimonium de proximo die presente Judex condescendere informari nequit; Ideo
de etiam Decreto Orphanali Terri Actis Cur, hac in parte, necessarium Actibus libelli
Magnum eductionis insinuationem praedicti; statuendo, quatenus Partes citra
per Dextes perplexitatem primevarum, paritatemq Testimonium antactorum
solvere valenter, educant ipso instanter sed et Edictis nobis Judicium hac condescend
citans ad proximo hyperinserviendo Dextes Juramenta, Qua Agitudem Partes Act
matrix adulterunt, Illeo interrogatoria communicant et sibi invicem communi
conscripserunt et sibi communicarunt, hac ipsa praesse solemnitate, Dextes in
cant; Producit imprimis Jeni M. Callenus Culmensis qua Actor, Quibus in Quantis
Judex condescendens, Juramento examinati Testibus; Quoniam Judex condescendere citra
rem examinationem et denique inspectionem ad Magnum in Judicijs Officij Castri
descendere ductas; Quinq Dextes, contra ejusdem Sententiam hinc per Judicem condescend
dependens promulgatas, praesentibus in Interrogatorijs adnotatis, pro hac Judicio
depositionem in eodem Judicijs Castri Radeczeny recognovisse animo deponentis,
Eosdem ut puta Proximum Franciscum Cyrulli, Honestum Josephum Cyrulli
binum Franciscum Dubrindi, hinc per Judicem condescendere examinatos, in
Lubin Adalbertum et Sebastianum praesens ad Judicium Curiae gratia citat
di per Jeni. Callenum Culmensem inducere promeditatos, uti hac similiter
Jeni in Judicijs Castri Radeczeny deponitas invertere, paritatemq Testimoni

N Ob earundem perplexitatem, ac Testimonium paritatem

solv

solvere haud quaquam edixit, nec unum primitivorum Testium Depositiones per
Suum Judicium Condescens quamvis exemptas et annotatas, cum aliis inductorum
separatim primo primitus Suorum Testium, ac inducendorum recognitionibus
computandas fore declarat; Jam vero binos testes, nempe Mgnum Ludovicum Wor-
dyki Burgrabium Cast. Pred. et Stanislaum Joannem Wocialski nuncium
hac in causa testificantes, in praesentia vero Condescens acta depositionem rem Jura-
mentis clarificatis, pro legitimis Testibus advit, similiter et Mgnum Jarnowlicz ad
amovendos duabus Testes, hac in causa recusatos in principii Judicii Cast. Pred.
Condescens perhibentes, jam vero ad inducendos Tres Testes in interrogatorijs eorum
adnotatis; videlicet Tomaszum Kinczewski, alias Fabri Bartholomeum Borg
et Jacobum Michalski utriusque de Bonis Emptorum Parochiae. uti primo primitus ad tes-
tificandum venientes, intimat. Ut vero hi par Numerus Testium, illum omnes
Callinum Culmensem ad adnotandum Unum Testem, nunquam in Testimonium praesenti
Causae intrantem, ad hypraescriptos binos inclinat, adnotavit, adnotatum induxit; inductum Jud.
Condescens examinavit, et Testimonia omnium Juratoria connotavit; Quibus expeditis, inclina-
to jam die Saturni ad Occasum Solis, attentaq; Limitate tempori, ob imminentem, prae-
me nudenti Die Lunae, Condescens Judicium Officij Cast. Pred. Actu, quibus Jud.
ad praesens Condescens et munere sui Vicissaneo Judicatus praesidere, Lege observatas
est, ad ulteriora perficienda sufficere non valentis, praecommittente etiam Decreto
Originali Terrestri Pred. Actu, productionem Testium et partis Mgnum Jarnowlicz,
eorumq; examinationem excipiendam, ulteriorq; quinquae exequenda, Judicium con-
descensionale cum omni rubore, ad praesens servienti, et unguere Originalis Decreti
Terrestris Pred. Actu ad Diem Vigesimam Quartam Mensis et Anni nunc in loco-
rum limitat. et differt; Conservando Partibus utriusq; Terminum, talem, qualem ad
praesens habere debuerant, hinc unum Judicio Condescensionali sit alio in Decreto
Originali Terrestri Pred. Actu explanato comparendi respondendiq; peremptori-
um; Inquines vero in Judicio Cast. Pred. actu, alias in actu praesenti Condescensio-
ris pro re filiorum Mgni Callini Culmensis exemptae junctimq; Obligatae; Eidem
filiis Mgni Callini Culmensis extradunt; similiter Inquines in eodem Judicio Cast.
Pred. actu pro interesse Mgnum Jarnowlicz Ductae, denuoq; per hunc Jud. Con-
descens una cum adjunctis modernis Interrogatorijs ad auscultandos Testes com-
paratis, et per Partes utriusq; subscriptis obligatae itidem Eidem Mgnis Jar-
nowlicz restituunt; Quas utriusq; Partes futuro in Termino Condescensionis com-
portare reponere teneburtur; Nihilominus ad effectationem filiorum Mgni Callini
Culmensis formandorum, si opus evenerit, responsionum super eadem Ductarum
condescen-

ducendarum Inquirum Actus praesentis robore. Tandem deveniente Die Vigesima Quarta m
sis Februarij Anni 1783. et Actu limitationis per Oblatam nulla ad Acta publica, uti non q
stantibus Partibus, perrecto, Nouerna Judex Terrestre Strenue Curie Palatinalis Cracouien
jurisdictionem hanc in Praesentia Inquirum Adalberti Ostrzki Tribuni Curiae Cracouien Dom
Zboinicki Camerarij Spiritualis Judicialis et alienum vice alta Nobilium Regni Spectati
Stanislaj Piotrowski de Villa Nastachowice Authentici et Juratj reassumendo; Partes
Comparendum auctumate fecit; Quibus et quidem filio Magco Constantino "Comite" a Pinin Pinin
Calano Cathenensi, Ordinum Aquilae Albae et S. Stanislai Equite Bonorum Ceruej, Cu
et alionum Haerede, Actore peremptj, Spectabili Jacobo Miertzejewski Commissario, Stanislao
aeski et Paulo Spiazdowski Eidem Actoribus, per eundem Inquirum Miertzejewski hu
rum Actorum Nomine presente, Magco Gregorio Ernisero Cracouien, Vincentio Dzi
da Finistae, Partibus inter se germanis Jarnowskie olim Magci Stanislaj Jarnow
et primo Thoro, Citatis Judicentibus et Actoribus, Magnis Egidio, Jacobo. et Martino Fra
Partibus inter se germanis Jarnowskie, ejusque olim Magci Stanislaj Jarnowski et altero T
praecedentibus Filijs, Bonorum Paternorum insidiarijs Successoribus minorennibus, Pu
tibus et Actoribus, per Magcum Gregorium Jarnowski Ernisero Cracouien Patrem natu
rem hu et alionum Citati Judicentium et Actorum Nomine presentem; filio Magco Stanislao
Sulwarien Dominski Delisiejero Cracouien, Curae, Inquirum S. Stanislaj Equite, tum Magci
ti Miczyndzki Locillatore Radziejowicien, Ignatio Solichowski, et Laurentio Skarbek
Capnenda Actorem Cracouien eorundem Magcorum Jarnowskich minorennium Patrum
bus et Judicentibus, per eundem, Judicio Thoma Radzinski a Magci Jarnowskie, pro
do Testimonio adhibito perrecto, Comparentibus, et in Controversiam descendentibus; Qua
Magci Jarnowskie, post lectum etiam ad Actoratum hu in Judicijs officij Castr Cracouien
Vigesima Tertia mensis Junij 1789 Cte. cadente, in proximi Inquirij decretum, hum
hu Actoratum in proxima communi Judicionum officij Castr Cracouien Cadentia, prom
dum decernisse, et non nisi ad Actum hu ad Actoratum filii Magci Calini Cathenen
gunes duxisse; nec etiam ad Actoratum hunce filii Magci Calini Cathenen ad Judicia
Actoria celebrata remissum, hanc lapsum hu resuscitasse, seu renovasse, nec ad ali
permittente Decreto pleni Judicij Terris Strenue Curie, dispenso toto negotio, Condescend
in Quendam pertium Bonorum Minori Actore opponante, per minitiva ejusdem
vanescit Termino, vigore cujus Actor reassumpta est Jurisdictio; Illorum Magcum
Cathenen adhibisse consensum, quinimo abusum beneficiorum per tot gradus fili
scriptum omnisse palpanti, semper post elapsas ad Actoratum filii Magci Calini
mensis, praesento in Consessionis Actu, Inquirum, et pro comparata ex parte Ma
Jarnowskich ad Auscultandos Testes in Actum hu responsoria, Conservatio Termi

pati

presentis, comparendi ac respondendi et pratenta Condescensione, nisi tali, qualem Partes hocce in anteacto Termino Condescensionis pretos peracta preliminaria, habere valuerant, praevisto dicta esse cernit; Judex non posse Illorem Magnum Callinum Calmense ad decretum Magnorum Jarnotkich nunc primum effermatum, ad deliberationem inveniendæ compatibilis sibi seriegi Judicium Condescense animadvertit; Quinimo sufficiente adinventa, magis Jarnotkie non habere Terminum contra Illum Magnum Callinum Calmensem, nec etiam resolvendo suspensionem in Decreto actu Condescense factam, predictionem, ut nullo Termino defultam, ac presentem in Judicio Condescense promovere determinat, et tantummodo ad decretum Illustri Magni Calmensis Magni Jarnotkium Partibus Seriem bus respondere, in Causa Partibus ulterius prosequi jubet; Movenat Magni Jarnotkii ab non agnito decretu contra Illorem Magnum Callinum Calmense ad Judicia Tribunalitia Regni Petitionem, non denipse. Tandem Partibus ulterius in Causa prosequentibus Judex Condescense eidemmet Inquirenes in actu Decreto Condescense datum per Judex Condescense extraditas, reponere injungit. Qui instantanee, repositionem, utraque Partes, satisfactione adinventa, Judex Condescense ad reservationem Inquirenum per Magni Jarnotkie reperitarum accepit et eisdem desumptis Interrogatorijs Responsionis ad examinationem Testium et parte contrae Magnorum Jarnotkich se contulit; Testibus examinatis, subalternati Responsionum formationej, et super eadem Testium inductionej innexitate per Partes prospensa, Judex Condescense ulterioribus earundem Partium controversijs, et quidem Illustri Magni Callini Calmensis, in Inquirenibus Ipsummet inducitate intermedium contravene Actor Posserem Statui debentibus, ceteris se reddentis, et procumbentis, pacem tum Criminales quam Personales, super Magni Jarnotkie ad prescriptum Legis, respectu violentie eisdem Actor, irrogandas ulgentis; tum eidemmet Magni Jarnotkie de resarcienda damna, in clausis quarcubus Centum Frigintha Sex et pinetis Sexdecem, Visione officiose peracta, et eorem Actis Cath Sedecem Venia Quarta pro Festa Solennia Sancti Paschalis proximâ; videlicet die Vigesima Tertia mensis Aprilis 1709 Ex. relata completis, facta, stringendem concludentis, jam vero Magnorum Jarnotkich, Documenta, tum per Judex Condescense inserius, tradente Resolutione Permanentis Consilij Anni Millesimi Septingesimi Septuagesimi Octavi, de Causis finalis decisionis officio Calcarense non incumbentibus, praecipue in quibus Controversia Fundi intervenit, ad Forum competens, ubi comportatis Documentorum rem eluci dantium, eorum cognitio discutis valeat, remittendis die Vigesimo Nono, Folio autem Nongesimo, emanata, quo ad eorum Actus Annos et Gravias annotata, primum quippe Anni Quidem Quadringentesimi Octuagesimi Tertij Die Secunda pro Festum Sancti Viti, et Actis Cath Sedecem Desumptum, Quo mediante Nobiles Joannes et Jacobus Fratres germani, Filij olim

Nobilis

Nobilis Pauli de Szurik de Minori Dzierzkopole, totam suam medietatem hereditatis D[...]
Szady, inter hereditates Zorawice, Lania, parva dicta, et inter hereditates binas D[...]
wczopole, usq; ad fossicies hereditatis Rożnicza et Jaworzyny, Spectabili Domino Dom[...]
de Lubienicz Vexilifero Brestensi, et ejus pueris legitimis resignavit, de[...]
Hactam Anni Millesimi Sexcentesimi Decimi Sexti Die Quinta post Dominicam Oculi Qua[...]
gesimalem subscriptum, datę et ejusdem actis Castri Lanciciensis extractum, huc medien[...]
Spectabilis de Lubien Ludomilla, derelicta Vidua, olim Spectabilis Nicolai Niemowitii, tanquam
nima Hereditalitalis et Cinilis, Villas Zorawice, Dzierzki et Lania, Lalicensis et Szady Dzier[...]
Spectabili Joanni Lyszkowitii, olim Sventoslai Filio obligaverat, demum deducendo ha[...]
hereditatem Szady in Dzianibus Pundi Villa Zorawice etaple, Descriptionem Dotis
clesia Parochialis Błędnensis Practiciarum in Die Millesimo Sexcentesimo Nigesim[...]
nono peractam, et actis Capitularibus Cathedra Wladislaviensis sub Die Vigesimo
Mensis Februarii Anno nunc proxime preterito 1704. resumptam, Certam Partem Agri di[...]
dicta, versus Dzierzkopole Wielkie, alias na Zorawicach Stadionum Unum circiter
Jurium autem Vigintiunum, declarantem, de ultimum decretum Judicij Terr[...]
stria Die decima nona Mensis Aprilis Anno huncce immediate elapso 1704. Inter
alienij Patres huc, ab una, et Spectabilem Magnum Cantorem Culmensem, parte ab altera
mandatum, intuitu deducendę hereditatis desertę Szady, cujus proprietatem Spectabilis
Jure Cantoris Culmensis Magni Jarnowski disputarit, communicationem Docum[...]
rum consulendi, reponentium, hancq; Terram per se in Prabes, et alia merito[...]
elaboratam, nomen dicaturam Szady hereditati desertę à Bonis Zorawice cisa[...]
gnationem Bonorum utrąq; Dzierżta, non auditice, habere, per Spectabilem Magnum Can[...]
Culmensem indebitè disputatum esse allegantium, Immunesse à quavis Impe[...]
ne Spectabilis Magni Cantoris Culmensis declarari efflagitantium, prolixè pro et contra pa[...]
claudicti; ad lectionem Inquinum tam in Judicijs Castri Pradecensi subalternam, quam in Cam[...]
primitivae ac moderna Considerationi, eductarum primo primitus considendi, et cum vici[...]
Borne controversa suum per Judicem Considerare peracta comportarit, Qua itaq; lecta, et qui[...]
à parte Spectabilis Magni Cantoris Culmensis in Judicijs Castri Pradecensi excerpta declarant, dim[...]
quum Stanislaum Jarnowski Dapiferum Juniorem, modernorum Dicatorum Zorawen Bona
Dzierżta cum attinentijs nempe deserta Zabowo, à Certis hujus Bonis Zorawice et ejus a[...]
torem et Venditorem Spectabilem Magnum Castellanum Culmensem hanc Bona utraq; Dzierżta
attinentijs Emptorem ab alienis Bonis incipiendo ab eadem deserta hereditate Zabowo
piendo, ad praetum Granicies Orientando, ulteriusq; gressus huc inneccessarie movendos p[...]
pellando; sed à loco puncti Lapidej, non descendendo Nomen Ad easnej de Dziabidowo Bon[...]
bus Bona Dzierżta vendita, a hereditatibus Dictis dicarrentibus, Intrasse, dem[...]
Magnum Joachimum Jarnowski, Nomine Bonorum utraq; Dzierżta cum Matre sua Magn[...]
mere

Imerentianna de Bardzinskie Jarnowska immediatum Obligatorium Dominum in Perowa sui Custodem
Sylvarum Dnum Franciscum Ogiński et Dominicum Erasmum jam aetate provectum de Bonis mi-
noris Orieck à parte hereditatis Zorawice obduxisse, ingressq; eorum majorem ob Dapiferi Juriedict
et Superioritatis Joachimi Jarnowlich Instructionis et Obductionis, Jllm Mgum Callinum Calmenem
et hunc locum tum per Judicem Condescensum, ubi magis Jarnowskim violentiae et damna
peracta objicitur, indelicet a parte sinistra Viae de Bonis utraq; Orieka ad Bona Dziewickopole
Majus tendentis, a Bonis Zorawice proximis fossis Bonor eor Majus Dziewickopole si-
tuatum suis Sylvarum Custodibus, a devastatione et incursibus Vicinarum hereditatum observ-
vare demandasse; Hollandrum de Bonis Zorawicensis hac ex parte Bonis minoris Orieck per Mgum
Stanislaum Mgum Callini Calmensis praesumptarum fossicinum, ne locare intendentem, jamq;
ad fossicinum Sylvam extirpantem, et parte Jllm Mgum Callini Calmensis perhorrentem per hostile
Plures fossicies retrogradum movisse; suis omissis Impugnes Jllm Mgum Callinum Calmensem Interme-
dium Dominum quaestionatae Horrea resonasse; jam vero ex parte Mgnorum Jarnowskich Impugnes
in eisdem Judicijs Castri Dzierzenic deducta, dissimili modo in scriptis descripta, fossicies inter
Bona Zorawice et minoris Orieck formando, enarrasse; hoc ex loco per Impugnum Callinum Cal-
mensem quaestionato, Varias arbores, tum ad aedificia tum ad oeconomicas necessitates aptas,
tum denique ad ustionem per haeredes Bonorum Zorawice, etiam stante hereditaria Jllm Mgi
Callini Calmensis possessione percisse valuisse, haec Impugnibus Jllm Mgi Callini Calmensis quo
ad eisdem intermedia Dominia repugnanter respondendo in pari numero Juris-
tum duplicatorum obiciam stetisse, Irruptor per nonnullos Testes his inexcepti Impugnibus
Jllm Mgum Callinum Calmensem, Venationem exercentem cum Operarijs Mgi Praezalis ser-
monationes habere divulgatum esse, Nec hanc divulgationem recentiorem, nec ad ullo-
rum prospiciorem operationem Horrea per Custodes Sylvarum Operarijs Mgi Praezalis pro-
hibitam esse, Impugnes Jllm Mgi Callini Calmensis enarasse, jamq; Impugnes tam in prae-
sito quam in hodierno Condescensi Termino, et quidem ex parte Jllm Mgi Callini Calmensis
expedite, Jllm Mgum Callinum Calmensem post exemptam hereditatem Bonor utraq; Orieck
Quarum in numero septem, hoc in loco ad finem controversiae, apparitibus judicio hoc Condes-
censo, ab eisdem Arcubus, incidisse, Praias in loco loci in Cervas ad colloquium Orieckense
aptasse, aptatas ad Bona Orieck Majora convexisse, haec omnia, quamvis stante vita ob
Mgi Jarnowskii Dapiferi Jurisdictio, tamen sine ejus praesentatione percepisse, et hunc locum
Omnino ab incursibus Vicinarum hereditatum etiam Zorawice per Intercessionem Secu-
rium, custodibus esse palpare; ex parte autem Mgnor Jarnowskich Incepta, Jllm Mag-
num Callinum Calmensem non modo hoc in loco Controversiae sed et prospiciis Arbores percipi
soluisse, tamen et homines de Bonis Zorawice et Dania Dierum laberes obeuntes, etiam
post Capessitam per Jllm Mgum Callinum Calmensem Bonor utraq; Orieka hereditatem
usq; ad annum normalem finitae Controversionis videlicet 1709. hoc ex loco jam
hoc quaerens Juvenes prospalis, jam hoc pertisas ad Sepiendum ad Bona Zorawice
sine quavis expeditione, ex parte Bonor Orieka videre valuisse, in pari numero

Circumcisum

Primo Oculatorum Testium edoceri; Judicium itaq; condescendere, perpensis præmissis probationibus quibuscumq; Testimoniorum enarrationibus, attento Processu de proprietate Fundi deserti hæreditatis Szady in Judicio Perinbus Presb. Cura, testante Decreto supra de data et anno expresso, pendente Causa penult. decisionem pari numero Testimoniorum pro utraq; Parte formatis, post conclusionem quidem Processus sit formandas à Partes voluerint Sanctiones, suspendit; post quem Conclusum Processum, vel formandas Sanctiones Partibus resuscitandi hujusmodi Causam, si quid amet optaverint, viam non præclusit, Actus præstiti robore, Morit filii Magni Collini mensis ad Judicia Tribunal Regni Petitionem à totali Decreto, ad mipsos pronunciatum vers. Stè filii Mgni Collini Csikmensis tum in Judicio Casus Præsentis, quam in anteacto Judicio Termino edutas, eidem filii Mgni Collino Csikmensi, jam autem et Parte Magnor. Joannitiorum tum in Judicio Casus Præsentis, quam in actu Condescendi, medierno exceptas, præditi Magnor. Joannitium, in Obligillatis rothuli Judicum Condescendi instantanee extradidit.

[illegible]

"per consequens"
Ac ad Circulationem quo in loco propria hæreditas deserta Szady ubicari, et ad quam num hæreditatem spectare debeat?

Josephus Pogonatti Cappellanus Judex Subdelegatus Subjudex Perini Presb. Cura

Pro Fundi Divisione, obvenit Summa
Fori nonaginta ab altera
Orde
Decretum
Pro Rev. D. Dno Oculi Clarissimo Vicario Foraneo Dis. S. Marco, Martii A.D. 1785
Pro Rev. D. Dno Oculi Clarissimo Vicario Foraneo Dis. S. Marco, Martii A.D. 1785
Exemplum ad
Abgrimensuram [illegible]
Pro Rev. D. Dno Oculi Clarissimo Vicario Foraneo Dis. S. Marco, Martii A.D. 1785

Stanguszy ordynat przed Xięgami Grodzkiemi Przedeckiemi Urodzony Kazimirz Sendzimir imieniem swym y Braci Jego swoich Stanisława y Bernarda Wylazdowskich na mowy Grodzkie Daney sobie Plenipotencyi zaraz zastąpienie na przeciwko Wielmu Janowi Skarbkowi stosuiąc się do dawnego Manifestu przez wiedy Urodzony Manyanty ze Skarbkow Wylazdowsky a wadzy tychże Sukcessorow w Dziesiątkę Brzeskim Kuiawskim y przez tychże Exekutorow Wylazdowskich poczynionych na przeciwko temuż Wielmu Janowi Skarbkowi o Summę pozyczaną pierwszy Czerwcowych Zdtych Siedmdziesiąt Siedm Tysięcy Złotych Polskich do Summy Lata przeszłego po Oycu tychże Wylazdowskich do Exekutorey Testamentu swiętey pamięci Matki ich należących się wszystkich innych Exekutorow Testamentu tegoż Oyca ich na Dobrach Ich Nieborzu y Wilczkowicach położonych na Summy oppanowanie wyżej mianowanych Exekutorow Testamentu Oyca ich Wielmego Skarbka Dana Dwiescie Summy pragowey Matki tychże Urodzonych Wylazdowskich trzy tysiące trzysta pięćdziesiąt Złotych Polskich pozyczanych sposobem więtey na swoią własną potrzebę za Listami pożyczkowemi abligi, dekreta od Woiewodztwa Gnieznieńskiego z Dobrami a gdy tenże expromissarz się ich Sukcessorow sukcesorow rożnych sposobow y wymiękczeniu na poleczadzenie y niedanie tych Summ y udanie się te Summy posty na Dobra Sarnowa a niemaiąc żadnego Kontraktu ani dokumentu na piśmie tychże Summ udanie a natymże Fundamencie porzucenie tak siebie iakoteż ich Exekutorow Imieniem zaiadowszy się wraz z Panem Zawidzkim a Oyczymem tychże Wylazdowskich o dany mu Kalkulacyi z Dobr Sarnowa a niemaiąc żadnego Kontraktu z Matki w Woiewodztwie Kaliskim zgoła Kalkulacyi od Wm Wylazdowskich y przez porzucenie do tychże Kondescendencyi przez Dekret Dziesiątkowy Kuiawskiego między tymże Wielm: Skarbkiem y Imć Panem Zawidzkim gdy tedy tej Kondescendencyi czynić się nie chciała Rolnie a niemogła wiązać skutku wydaiąc się Exekutorowie do Dziesiątkowego Kuiawskiego terminu zgłosić się do Dziesiątkowego Dekretu nakazano zapozwanie przeszłego Summy Czerwcowych Złtych 77 70. oddać z procentami a nadwyżkę Summę dziadkami Dziesiątkowemi pomiewaiąc Skarby niemogąc Dziesiątkowego Skarbka Dali się udać na terminie a potym wydanie swoy termin.

O słuszowanie testamentu aby wyrzyczyły słuszowanie
karty na Cerwonych Zł 70. a tak z całych się nawzaiem
wydaią swey termin do tego Ziemstwa całe bliskie Aldermane
do zapisienia przy świadectwie natey Summy Ledzy wiąd
pozwyż od wiedy Mayorey wszelkiey Wyderbusley ta
Mabli tych Słuszowow nieruchaiąc tuty Lydow y wszy
ciąg ciąg wraz z Panem Zawidzkiem na Kompromis go
tuty całych się rzadzaią na Limity Kondescencyi aby Kompro
mis na Lidzy całych się nawzaiem aby się przed całych
nieuidzieć potrafy wdrey wpisać się ani na wiego wzwadz
ani na nim chwalić Zdzieży termin dawny wydany do
Ziemstwa Wschuiey y Manifest nayprzod do tey Kondescencyi
Tak dlugo się ciągnący wzymiony, nieważaiąc nato pod
dać całych się całych podciągać pod ten Kompromis nie
tym wpisali całych się ani na procesie Jego ani pryd mi
mu Lyki Lidzey Kompromisu wiekuie mieć za ważny bo
tylko szczegulnie Winy Słuszbe na pokrzywdzenie ~~pod~~
pod ~~ta~~ Zdzieżyki a na Pondemenie Oblaty my Pana
Zawidzkiego w Gmnie Rudzkiem obładowanych Kurkow na
Summy dawne na ieden Artykuł spisawszy y podpisawszy
te Summy wiązą się w Arendzy Pantalik Jedrzey
Kontraktu nieuszy y nichyd tylko z Panem Zawidzkiem się
mym wiecznie Mabli tychże Słuszowow ~~w~~ endze opisy
ale tylko na podług Summy dawnie tak y Wiadomy Słuszbe
wpisowicznych tych Summ tegoże w kupe powiązaj Karda
wszelka Brana byle Lidzy do tey Oblaty wiekuie mieć
za ważny y trwałe y przeciwko niy Manifestuie się na
prawdzie tego Kompromisu y tych Arbitrow co go pisali
y zasiadali całe niepozwolen mieć wdrey Walne
ani Wagi y świadectwa na tym Kompromisie wzwa
wszy dobrowolnie Manifestuie się poprawy tego Manifestu
ostrzegam sobie y zachowuie prawem dochodzenia o tak
podstępne.

Hieronim Jendrzewicz

Z pl Dni Lazare Zawidzkiego Dnia 6 Dn
Mcy Marcy AD 1705

Stanąwszy przed Xięgami Grodzkiemi Prze-
deczkiemi Urodzony Kazmierz Sendzimir
swoim. y Jmość Pani Julianny z Wylazłowskich Małżon-
ki ~~Jmieniem~~ tudzież Stanisława y Bernada Wyla-
złowskich Jmieniem na mocy sobie daney Grodowney
Plenipotencyi na przeciw urodzonemu Kazmierzowi
Zawidzkiemu oraz stosuiąc się do Manifestu przez
Matkę tychże urodzonych Wylazłowskich uczynio-
neyo w Ziemstwie Brzeskim Kujawskim. iako też
y przez Sukcessorow poczynionych. Manifestow
zanosząc zażalenie na przeciwko wzmiankowane-
mu urodzonemu Zawidzkiemu. Oyczymowi
swemu tylko krotnie oskarżonemu iako w sobie
Manifesta dawniey poczynione wzmiankuią o
niemałe pokrzywdzenie przez tegoż Oyczyma
swego poczynione Rownież teraz ważył się z niema-
łem pokrzywdzeniem „do świadectwa zabierać się czyli też" świadczyć o summę którą maią
u W Jana Skarbka pożyczaną iako ta rama poszła
na Arendę Sarnowską co się to niepokaże ponieważ
z Sp Matką ~~z nią~~ niemaż kontraktu tylko z JPanem Zawidz-
kim. ani żadney karty z nią uczynioney któraby
wspierała tegoż W Skarbka a tak bez Funda-
mentu iakowego szczegulnie maiąc na przeciw-
ko Pasierbow swym nienawiść iako w Termina
w które „w chodzie" w chodzie będzie naprzeciwko któremu uro-
dzonemu Zawidzkiemu Solennie manifestuią
się o nieważność tego świadectwa w któreby mogł
w chodzić w które żadną miarą w chodzić niemoże
zmownie z W Janem Skarbkiem naiedno. a tak
ponawiaiąc tak dawnieysze pokrzywdzenia iakoli
też gdyby iakowe stąd nastąpić mogło ostrzega-
iąc

sobie wsymdyiako wyzey Imieniem Zazalasię na
wymaiąc mocy sobie teyoz Manifestu gdy tu
potrzeba wymagać będzie poprawienie
y winny sposob przeciwdzenie całkowicie
Kazimierz Sadowski

Manifest x Pte Sri Sę
dzimir Cez M Zawidz
ki factae

Copia

T 2 pt Dni Lazare Quadlem
Exavidle Die 7 mez martij
A D 1785

Ezechiel Alexander de Moszczenne Moszczenski Cren Praesid Capit

Vobis Mco Josepho Jarnowski Ensifero Crusiciene Prum Lubienca hae
redi tum Gro Valentino Gluszkowski de his ac aliis bonis vestris
Summis quibus omnibus mandamus ut in Judiciis nostris Ca
stren Capit Praesid Cujae Fa Secunda abhinc prius proximius
ve in Cro nostro Celebrane pnltr peremptorieq Compareatis
ad Instanc Mci Adalberti Ossowski Tribuni Crusiciene
ad. Qui vos inhaerendo Decris tam in Causa cum Mco Pe
tro Pininski Pincerna Parnaviae quam cum Mcis Mie
cznikowskie in Judiciis nris in puncto educenc Inquisitio
platis cum adcit plat cit et adcit ad videm audiendum
ve et quidem te Mcum Ensiferum Crusiciea ad Statui
tionem Honesti Bartholomaei Rogowski Mlis In Causa
cum praedicto Mco Petro Pininski pendenti te ante Gnum
Gluszkowski tam in eadem Causa cum Mco Pininski quam
cum Mcis Felitianna ~~Mcia~~ Matre Bibianna Gri Siemen
ski Conte Marianna Virgine Innupta filiabus Miecznikowskie
intene prodeponen fideli veritatis testimonia
adigi, ac quod notum vobis erit Recognitio deponi cit
igitur Sitis Trno Prene Parit Jdtr Respone Dat in
Castro Praesid Feria Secunda ac Festum S. Mathaei
Apli Anno 1785

Ex pte M. Ossowski ad
con MM. Jarnowski et
Miechnikowskii edit
ed Copia

Fra ~~tertia~~ Secunda pte Dm Laeta
re Edlm pxa vedt Die
7 mensis Martij Anno
Dni 1785 Suscepta

Ezechiel Alexander de Moszczonne Moszczynski Brestens Cujae Capitt.
Tibi Mgco Mathaeo Kosmoski Pocillatori Vendens Brum Sarnowa Regalium
Possori de persona bonisq tuis gnltr Omnibus Summisq quibusvis habitt man
damus ut in Judicijs Nris Officij Crens Brestens Cujae recte in una Hebdo
mada seu tunc dum et quando Causa Psens adjudicans acclamata incis
erit pnltr peremptq Compareas ad Instantiam Instigatoris Judicij
Officij Nri Piusq Delatt Mgci Antonij Murzynowski Praefecti Exercituum
Regni Brum Sosnowa Wola Haeredis Actt. Qui te inhaerendo Mfoni Suae fu
ctae sive faciendae atq Visioni Offsae subsecutt citat seu potius ex loco deliebi
in puncto attentationis infrascrarum violentiarum in fundo et Borris Brum
Sosnowa Wola Haereditt in Districtu Brestens Consistens adcitat. ex eo quia tu
usus es et Psumpsisti secures duas accipere ~~demandati~~ et ad multas requi
sitiones non extradere viam publicam ab antiquissimis temporibus existens
per Holandos Sarnoviens Michaelem Tuszynski et Andream Leiek Coorat~~ionis~~
Arbores varijs generis pinaticas et quercineas ad edificans valentes excideres
in proprio fundo Brum Sosnowa Wola Aliasq violentias in Trno Trni probans
peregisti Pro quibus omnibus Citaris ad videns et audiens respectu Psnissarum
violentiarum te Poenis personalibus et Crumenalibus mente Legis subesse
declarari Statuitionem instantaneam Laboriosorum Michaelem et Andream
Leiek Holans Sarnoviens Qui Psens Citt apud te arcstantur secures easq
restituas, arbores varijs generis Pinaticas et quercineas ad edificans valen
tes cum bonificatione decessus restituendos Tibi injungi. Caeteraq pro Causa
Psens exigentia contra te Statui decerni et sententiari pro quo Citaris et
Adcitaris, sis Trno paritt et Judltr responsurus Datt Brestiae Die Quinta
Mensis Martij Anno Dni 1785.

Expte M Marky
nowski Actor Con
M Kosmowski Cta
Copia

Tra Secunda post
Dm Laetare Ad Sm
Exa odst Die Septi
ma Mensis Martij Anno
Dni 1785 Suscepto

Ezechiel Alexander de Morzzonne Moszczynski Broż
bensis Cujavien Capitaneus.

Cibi Dō Clementi Jarczynski Brum Sortium Lusnowa
rendatorio Paßoru de persona bonisq suis gntis omnibus
summisq quibuscuis pecuniarijs habitis Mōs ut in Jud
is sūi Officij Crenq Brest Cujo vrote in una tabeloma
seu tunc dum et quando causa ipsens adjudicanq acciā
ta incident pntīr peremptg Comparitus ad instantiam
instigatō Judicij Officij sūi Ejusq Delati Mgci Antonij
Jarzynowski Prefecti Czerdzkim Regni Dcti Quibe ontus
nido Protti sub facta vel faciendā citat seu potius ex loi
delicti adcitat advidenq et Audienq Respectu in Bonni
Rubethis Brunensovnowa Wola ppriji violenter Incidio
ne peractionis ac aliarum violentiarum Legis Constitu
one Anni 1768. te Penalem declarari Damna quavis illa
de justo bonificanda injungi Ceteraq ꝓ Causa Exigen
e Contra te statui decidi et Sententiari sis Jrno pari
nis et Judīr responsurus Datō Brestia die Quinta Mer
s Martij 1785. Anno.

[illegible] ienq [illegible] prote
[illegible] urisdictionis jur
[illegible] indemnitati
[illegible] ontra Illum
[illegible] um Rtēdna-
[illegible] n Subditos
[illegible] litēq Prote
[illegible] ctus suus
[illegible] m ausi per
[illegible] nido Subi-
[illegible] abitanum,
[illegible] era vicini-
[illegible] lli Subdi-
[illegible] ditos et Po-
[illegible] ontinentiam,
[illegible] nt, sæpimen-
[illegible] igna dande-
[illegible] peragunt,
[illegible] ne semper
[illegible] Perrulanti
[illegible] ultro prove-
[illegible] Curiam Pro-

testantis intrare præsumpsit, et præmissam Ancillam pro subalterno Ao ad servitia obeunda Conductam, ad famulatum sui publicè provocare causa extitit, et dum ipsi de tali inconvenienti progressu eandem Mulierem increpaverat, eamet mulier verbis crudis et furibundis Lytrum Adversum sui elidebatur. Dein Ipsimet Subditi Parvulum aggressem Protestantis cum Prosa Corte ad Ecclesiam Rtēdnen profisciscentem eidem fomentarunt, potu in diversorio tractarunt verbis laesivis ipsum diffamarunt et cum Operarium à servitijs averarunt. Labsus vero dictus Prusale Protestantem in Templo Rtēdnen adijt, et absq ulla reverentia hæc propalavit verba. Hespanie Za co mi Um Pan Zong pobił, iżeli Pad Um Pana nie ukarze

ſtam per Jaculatores suos vexationes in Fundo et Sylvis. to Ju
Dzieżtopolicz exercendo, quàm et ꝓ

Coram Dn Sarcynski Cel

Copia

Ia 2a pt Dni Laetare Quadrim
Exa vidlt Die 7 Mensis Mar
tij A D 1785to

Copia

Ira Secunda post
Dm Laetare Qdlm
Exa vdlt Die Septi
ma Mensis Martij Anno
Dni 1785 Suscepto

Ad Offm et Acta præsens Castrens Capneal. Prædicens fron
veni Mosus Paulus Bogdanski Prum Villæ Dzieuszopole jux
vigore Juriam suorum Possor, obviando Omnimodæ indemnitati
suæ solennem coram eodem Offo et Actis ejus, in et contra Illum
Franciscum Swierczynski Subdapiferum Brescens Prum Bzedna
et Wyszkowice Hæredem et Possorem, Dominum, tum Subditos
Illius in prætatis Bonis commanentes, seu intuitu Protes
tationem in eum querimoniæ modum. Qua alledictus Mus
Swierczyński effermato sibi illegalium prætensionum usi per
Querulantem illatarum prætextu, et unicis solummodo Sub
ditorum suorum injustis querelis et narrationibus præhabitarum,
nam Protestans innitendo Possini suæ semper Jura vicini
tatis observare curat, Sed prætatus Mus Swierczyński Subda
pifer minimè prospiciens injurias Mustis per Subditos et Bo
nis Bzedna et Wyszkowice perpetratas, Qui per incontinentiam,
Inventaria pro pastuis violenter impellere nondesinunt, sæpimen
ta dissolvunt, prata sat in Bonis Dzieuszopole exigua dande
dine depascuant, damna in segetibus conseminatis peragunt,
homines famulantes à servitijs avocant, prout nunc tempore
recenti Uxor Labri Stanisla[illegible] (per alios mpp) dicti Prusale Ancillam Querulanti
inservientem fomentavit, ad servitia sua eandem ultro provo
cavit, et adhuc Bona Dzieuszopole adeundo Curiam Pro
testantis intrare præsumpsit, et præmissam Ancillam pro
subalterno Ao ad servitia obeunda, Conductam, ad famula
tum sui publicè provocare causa extitit, et dum Ipsis de tali
inconveniente progressu eandem Mulierem increpaverat, eamet
mulier verbis crudis et furibundis Igtimum tedientum sui eli
ciebatur. Dein Ipsimet Subditi Famulum aggressem Protestan
tis cum Mosa Conte ad Ecclesiam Bzedneñ proficiscentem ite
dem fomentarunt, potu in diversorio tractarunt, verbis lasci
vis eum diffamarunt et cum Operarium à servitijs avocarunt,
Labsus vero dictus Prusale Protestantem in Templo Bzedneñ
adjit, et absq ulla reverentia hæc propalavit verba. Niespanie
Ja co mi Umiłan żonę zabił, jeżeli Sąd Umiłana nie ukarze
ſtam per Jaculatores suos venationes in Fundo et Sylvis. to Ja
Dzieuszopolienz exercendo, quàm et ſ

sobie zrobię sprawiedliwość. Quæ dicta, publicâ et clar
ce Protestanti enarrata, Universæ Personæ varij status i
tacta Ecclesia extantes audiverunt, præfatusq Labsus Pru
Conjaculari Mfntem, minatur. Alij vero Subditi varias viol
as damna, et injurias Protestanti inferunt, quibus Mu
Swierczynski non perpensis Processum Mfnti instituit, et
ullo demerito in Jus, et litis expensas induxit. Qua propter
sentaneus Mfns sentiens se læsum et injuriatum, solum
præmissorum Omnium queritur et protestatur. Salvis de
salvandis.

Paweł Bogdański piorem tr Zymam

Copia manifestis ex pte Gnu
Bogdanski arę M. Swier
czynski Subdapiferum Pru
scenę facta.

1785

Ora Lda p. Dn Lelare Lan
drayten, ama 5 Ma 7ma
Nov Martij Oc Dni 1785.
Suscep P.

Videatur hoc Loco Suscepta maatti certa ex re et pili Comparitione Infoannes Marse
jewski seu atq Jmgci Maximiliani Surakowski Culmi Plocens Dni Wierzbica
haeredis Dni sui Nri agentis in et Cons Dni Jacobum Wyrzembowski idq ratio
ne per ipsam Ancillae Nomine Catharinae apud Ktum Christianum Hollan
dum in fundo Wierzbinens dicto Kowalewice Commanentem Servitia Obeuntis
Concussionis enormiterq ut Ossa adestat Obductio Converberationis hominumq
de Bonis Wierzbic Subditos aliquotes cum Bombardis in secutionis aliarq
circumstantiar ~~in Orgi maxime expressa~~ ac in Juriar facta praesens maatti
quae Dabitur si Opus fuerit in parata Copia Jan Mierzeiewski

Ex pte Gsi Mieczie
jewski rne Illris Siera
kowski Cutni. Plocen con
Gsum Wyrębowski
mass no ~~[illegible]~~ Capia

Ex pte Dm Lazare
Quadlem pra vdte
Die 4 mens Martii Ao Dni
1785
Susceptte

Ad Ossm actus Praes. Praes. Capitl. Lanciae pro veniens Mgcus Jo-
sephus à Drozdow Dyszewski in Exercitu Dni, Rothmagister,
suo et Mgcae Marthannae de Kitkowskie ~~suo~~ primi olim Nri Josephi
Dymbrowski zdi ad Praes. voti sui venientis Consortis nne agens
hanc ad acta Praes. solennem in et contra Gnosum Norbertum
Brzeski infert mationem, Maatur Praes. in eo, Quia dum, sic Gnosus
Brzeski ad combinandum Contractum intuitu Premandorum
Cinerum in Sylvis Ponentdiciae puncta cum ~~olim~~ Mgca Maan-
tis ad Praes. Consortem, tunc in Viduali statu existente inive-
rit, Maantis vero Consors sup. Praemissum Conscribendum Contra-
ctum ~~ad~~ nudam Blancam se se subscripserit, ad sic
Gnosus Brzeski ~~ad~~ hancce nudam Blancam scriptum
quoddam (: ut Fratris suis contra Maantem editis fatetur :)
sup. quandam summam, ~~Al~~ si eius debitam sibi expro-
curavit, locum sibi responsionis fori eoe scripto stabiliare
conat, praetensionesq. injustas ad Maantis Consortem ac si ex re
ineundi Connubij ~~unquam~~ ~~eiusdem~~ sperari debere, nulliter format,
quinimo sic Gnosus Brzeski sui Maantis Consorti multife-
ras expensas Causavit, nulliterq. suum Maantem ac Consortem
Maantis p. Judicium Praes. Praedecessorum extra foranee comitavit,
summopereq. Maantem injuriavit quibuscis ex motivis ac
aliis tractu Causae explicandis conc. eum quem supra
iterum iterumq. quam solennissime ~~Maatur~~ atq. de nulli-
tate cujusdam scripti superius expuncti Maatur, Offerendo
se cum eoe Gnoso Brzeski respectu sui Praemissarum inju-
riarum ac de nullitate scripti cujusdam, ~~sibi~~ nulliter
formati ~~pro~~ ~~in~~ foro Competenti jure acturum, ac in-
jurias sui Maantis, ac Consortis Maantis praetensionesq.
universas vindicaturum fore salvis de Jure Sal-
vandis Josef z D Byszewski Rott. mpp.

M. Ryszewski conc
M. Brzeski Maatur

Fra Ida pt Dcam Lieta,
re Idlem pxa vidlt Die
7. mens Martii Ao Dni
1785.

Suscepit.

A.GR.SR.

Regestr. przez Wielmożną Jmc Panią Maryannę z Kaminskich Pierwszego niegdy W. Jmc Pana Jana Przeciszewskiego, Powtorniego zas tak ze Swięj Pamięci Wielł Jmc Pana Karola Bogusławskiego Burgrabiego Radziejowskiego Małżenstwa, pozostałą Wdowę Rzeczy Ruchomych, y nieruchomych, tudziesz Inwentarzy pozostałych po Tym ze niegdy Wielł Jmc Panu Karolu Bogusławskim Burgrabim Radziejowskim powtornim Mężu swoim w Kucicach Dnia 30. miesiąca Listopada Roku Panskiego Tysiącznego Siedemsetnego Osiemdziesiątego Czwartego Spisany w Niższey Specifikacyi.

Leynocikow Krzyżyk Starodawną Robotą Szczerozłoty, Czarnym Smelcem narzucany, Brylantami wysadzony, maiący w Sobie Brylantow większych pięć, mnieyszych Dziesięć, lecz iest Złamany, Kolczyk Szczerozłoty Czarnym Smelcem y Brylantami Sadzony maiący w Sobie Brylantow większych Cztery, mnieyszych Dwadziescia y Jeden, ale ten Zepsuty, Sztuczka Szczerozłota Czarno Smelcowana maiąca w Sobie Brylancik Jeden, Pereł Uryanskich trzy, Leżkow Szczerozłotych trzy maiące w Sobie po Jednym Brylanciku uczyni Brylancikow trzy, Leżka Złota maiąca w Sobie Dyamencik mały Jeden; Sztuczka Srebrna maiąca w Sobie Dyamencikow małych dwa, Sztuczka szczerozłota nakształt Ptaszka Zrobiona, Pereł Uryanskich w Sobie maiąca pięć, Sztuczka szczerozłota zepsuta Smelcowana maiąca w Sobie Rubinkow Siedem, Sztuczka mała połamana Srebrna pozłacana, maiąca w Sobie Rubinek Większy Jeden, mnieyszych trzy, Sztuczka szczerozłota Smelcowana maiąca w Sobie Rubinkow małych Cztery, Sztuczka mała złota maiąca w Sobie Rubinkow małych Cztery, Sztuczka Zepsuta Srebrna Niebiesko Smelcowana maiąca w Sobie Rubinkow małych Jedenascie, Sztuczka mała połamana Srebrna niebiesko Smelcowana maiąca w Sobie Rubinkow małych Osiem, Rubinkow Czworograniastych Sporych dwa, Rubinkow małych dwa, Sztuczka Srebrna złamana maiąca w Sobie Rubinkow małych trzy, Sztuczka złamana maiąca w Sobie takze Rubinkow Cztery, Sztuczka złota maiąca w Sobie Rubinkow małych Cztery, Sztuczka Srebrna złamana maiąca w Sobie Rubinkow małych trzy, Sztuczka szczerozłota złamana maiąca w Sobie Rubinkow małych Cztery, Sztuczka Srebrna połamana maiąca w Sobie Rubinkow małych trzy, Sztuczka Srebrna ma Rubinkow w Sobie dwa, Sztuczka Srebrna maiąca w Sobie Rubinkow małych dwa, Kawałkow Srebrnych dotychze wyżey napisanych Sztuczek Należących Cztery, w każdym Rubinek Jeden, uczyni Rubinkow Cztery, Sztuczek z Smelcu robionych

Rubinkami

Rubinkami sadzonych do Kanaczka należących in Numero iedenaście
w Ktorych Znayduie się Rubinkow drobnych Sztuk Osiemdziesiąt
więc, Sztuczka Szczerozłota maiąca w sobie Turkusow Osiem,
ski Kamien ieden, Sztuka szczerozłota maiąca w sobie Turku
siedem, Guzow od Kontusza Szczerozłotych Czarno smelkowanych
w Każdym Szmaragd ieden, Uczyni Szmaragow trzy, Topas do
ki na trzy Kanty Szlufowany ieden, Kamuczkow Czeskich
dziesięć, Guzikow od Kontusza małych z białłych Paciorkow
bionych, do niczego przez Zepsucie niezdatnych Cztery, Klam
Ka płaska Srebrna mała od Ksiąszki iedna, Kuleczkow Sre
do Sznurowania małych dwadzieścia Cztery, Łyżeczka bez tr
z Morskiey Szkarupki iedna, Skrzyneczka mała z Kłoteczką
rey te Kleynociki chowaią się.

z Pieniędzy. y Srebra. Czerwonych złotych całkowych dwa, y Cwierc ie
Czerwonego Złotego poswięcane, z ktorych dałam na Msze
Czerwony Złoty ieden, y procz tego Złotych pięc Xiędzu Bern
wi przy Wyprowadzeniu Ciała Swię: pamięci męża mego., Mo
Srebrney Zagraniczney Zadney Kurrencyi w Kraiu naszym
maiącey Sztuk sto Osiemdziesiąt y sześć, ważącey Grzywien
Łutow dwa y Cwierc iedną,, Kopowiec Francuski ieden p
czwarta Złotego Kurrencyi maiący, dany iest mnie prz
Swię: pamięci męża mego na małą Łyżeczkę do Kaw
Dyploma Saskie iedno, Złotowka Cesarska iedna, Pien
mały z Napisem Virtute et exemplo, Pieniędzy miedziany
dwa, ieden Cesarski, drugi niewiadomy, Łyżek Srebrnych
iednego Fassonu, Piąta zaś Łyżka Większa iest Staroswie
Znapisem Takowym przy Każdey Sprawie pomni o Sławie
stą Łyżkę dał Swię: pamięci Mąż moy na Zrobienie Vo
Ktore iest w Kosciele Izbickim na Obrazie Matki Nayswięt
Gałeczka mała od Laski Srebrna, Tabakierka Srebrna iedn
sonem Skrzyneczki robiona, darowana iest mnie przez Sw
mięci męża mego przy Jmc Panu Ostrowskim. Tabakierka
bakowa z Nowa pozłacana z Wierzchem Aspisowym iedna
czka Aspisowa od Wierzchu Tabakierki iedna, Tabliczka
stru jedna już potrzebowana. Tabakierka na Koprowin
cellanowa Stara zła iedna, Zegarek mały Pektoralik
Staroswiecki dany iest do Reparacyi do Toronia przez J
na Bogusławskiego Rodzonego Brata Swię: pamięci
mego Szkiełek małych. do Zegarka Pektoralika Służą
cztery, Zegar Stołowy mosiężny Reparacyi potrzebuiący

feczką Dembową ieden, Zegar Scienny Zelazny reparacyi potrze
buiący do Ktorego dwie Szaffy Znayduią się, lecz z tych dwoch
Zegarow ieden darował mi swięj pamięci mąż moy, Czar-
ka Srebrna iedna z podłego srebra z uszkami, Passyika
Pana Jezusa Tombakowa perłową macicą na Czarnym Dem-
bie nasadzana z Obwudką mosiężną y skuwkami, Obraz na
Koprowinie Matki Nayswiętszey Okrągły mały, Obrazow ro-
żnych małych y wielkich sztuk dziesięć, Portretow malo
wanych na Płotnie dwa,

Garderoby. Zupan Gredyturowy Karmazynowy iuż mieyscami nowym Gre-
dyturem takowym naprawiany Stary ieden, Kontusz do Tegoż
Zupana Barakonowy granatowy z Obszlegami gredyturowe-
mi Karmazynowemi przeszarzany ieden, Ktore to Para Sukien
mundurowych jako Slubnych z Wyczaiu pamiątki po Zmarłym
mężu pozostałey wdowie należą mi się, do tych ze pary Sukien
Pas Sztambulski Ordynaryiny ze srebrem iaki iest Stary y na-
składaniach przetarty, Czapka letnia z Czarnym barankiem y
Wierzchem białłym Sukiennym podszyta Starą Kitayką, Karabe-
la pozłacana z Cętkami na paskach Lwoskiey roboty.
Zupan Kitaykowy Tarfurowy w paski Szafierowe przechodzony
do Ktorego Kontusz Barakonowy w Kolorze Orzechowym Zupan
Atłasowy w paski Starczyste do Ktorego Kontusz barakonowy
w Kolorze Piusowym. Sukien para z Kamlotu Niebieskiego
przechodzonych, Kubrak barakonowy Szafierowy ieden, Kon-
tusz z Sukna nakrapianego Niebiesko z Sznurkiem Węgier-
skim Jedwabnym obszyty. Kontusz Oliwkowo nakrapiany Su-
kienny Sznurkiem iedwabnym Obszyty. Leybik z przodkami
Atłaskowemi, u ktorego tyl płucienny, Mietełka od Chędorze-
nia Sukien Stara iedna, Pas Hinski białły ze złotem w
Zielone paski mocno przeszarzany, Pas Francuski iedwabny
w dwoch Kolorach, to jest pomaranczowym, y Orzechowym ie-
den, Pas Paryski jedwabny białły z ponsowym Kolorem zły.
Czapka z Siwym barankiem, z Wierzchem Oliwkowo Nakrapianym
Sukiennym przerabiana iedna, Czapka z Kasztanowatym Baran
kiem y Wierzchem białłym Sukiennym. Kapuza z Wierzchem
Sukiennym Lisiem Futrem podszyta y Okładana, Zupan Gredytu
rowy Czarny, z Fałszem Astrachaniowym, Zupan Kamlotowy Czar-
ny, Kontusz Sukienkowy stalowo nakrapiany, z Sznurkiem Je-
dwabnym, Pas Szaszedronowy Czarny, te dwa Zupany, Kontusz,
Pas, y Kurtę Sukienną stalowowo nakrapianą, barankami
Kasztanowatemi podszytą Jmć Pan Ostrowski Zaraz po Smie-
ci

ci Męża mego Zabrał, Czuia z Zielonego Francuskiego Sukna
potrzebami y Sznurkiem iedwabnym, Futrem Wilczym iuż
chodzonym podszyta, Kiereia z Sukna popielato Nakrapian
Sznurkiem Jedwabnym Obszyta, y Futrem Slamow Szwarcz
skich podszyta, do ktorey na odnowę dałam Błon Futra d
bie Kupionego za dwa Czerwone Złote, za ktory Błon Futra,
odkupić mi miał Swię: pamięci mąż moy, lecz niedoczekał
Teraz od Sukcessorow należą mi się te dwa Czerwone Złote.
cic, lub Futro oddać, Spodnich Szaszedronowych Ponsowy
ie, z ktorych iedne naprawy tak z Wierzchu, iako y do pod
ki potrzebuią. Spodnie iedne Dymowe w paski Ruzowe D
Płucienne w paski Niebieskie złe bez podszewki, Szaszed
nowego Ponsowego do Naprawiania Wyzey Opisanych
łokci dwa y Cwierc, Opuncza z Sukna popielatego Stara z
podszyta Kromrasem Kapota z płutna Glancowanego zła ied
Sukien para Białłogłowskich, toiest Rubran Sztoffowy, Koloru
do Ktorego Spodnica z Fałszem, te Para Sukien Szamerowane
donem, listwy u przodkow tegoż Rubrana podszyte Kitayką
bieską Pawilon Kitaykowy Stary zły ieden, z Nowa był Kolo
Siarczystego Franzelką białłą Jedwabną Obszyty, Firanki K
kowe Karmazynowe Stąszkami Niebieskiemi do Nawłoc
parawonika Obszyte dobre Kołdra Adamaszkowa bez po
Ruzowa z białłym Kolorem, Gredyturu Karmazynowego now
łokci dwa y Cwierc iedna bez dwoch Calow. Kitayki Zielon
Starey łokci dwa, Firanki Sycowe białłe w kwiaty Niebiesk
parawunikiem Zelaznym, Sycu Kawał w Kwiaty Stary y
Szabel prostych z Okowem Zelaznym trzy, u iedney pochwy
mane, y paski Rzemienne, u drugiey Paski Karmazynow
dwabne, u trzeci Kapturek Srebrny y paski Mundorowe, toi
mazynowe, z granatowym Jedwabiem przerabiane, Botow C
Koziłowych par dwie, Botow Zułtych Szafianowych para
Botow Czarnych Ciołakowych para iedna, Wszystkie do Sz
wania Cholewow robione; Kobierzec ieden Wielki dobry,
Zelazne Srubowane na pasach Rzemiennych, Pistoletow
siądz Oprawnych par Dwie, a trzecia para Stalowych, lecz
parę z tych Pistoletow w mosiądz Oprawnych, Oswiatczył Jmc
Ostrowski przy Jmc Panu Przyłuskim Wuiu Swoim. Us
za Pracę piszącemu Ten Regestr, ktore mu na tych miast od
Zostaie się tylko Pistoletow par dwie, Szturmaczek mos
ieden, Fuzia Francuska ze wszystkim dobra ktorą wzią
Pan Ostrowski; Pulwersak ze Srutem y Rog z Prochem

wziął Jmć Pan Ostrowski, iako też y Przytuły do Golenia które były
w porządnym Puzderku chowane,
Bielizny y Pościeli. Koszul in Numero dwadzieścia, z których Jmć Pan Ostrow-
ski wziął szesnaście, przy mnie tylko zostaie Koszul nowych dwie,
starych dwie, Spodków Cywilichowych w pasy Szafirowe, siedem,
z których Jmć Pan Ostrowski wziął Cztery, przy mnie zostaią cz-
trzy, Spodków Berlińkowych w pasy Ponsowe dwa złe, Spodek
Płucienny biały ieden, y ten Jmć Pan Ostrowski wziął, Przeście-
radeł Szwabskich pięć, z których Jmć Pan Ostrowski wziął Cztery,
Pięte u mnie Zostaie się złe, Przescieradeł lnianych dziewięć,
z których Jmć Pan Ostrowski wziął pięć, Zostaią się u mnie Cztery
Prześcieradeł Grackowych Cztery, z których Jmć Pan Ostrowski
wziął trzy, Zostaie się u mnie iedno, Poduszek in Numero pięt-
nascie, z których Jmć Pan Ostrowski wziął Cztery z poszewka-
mi, Zostaie się u mnie Poduszek z poszewkami sześć, bez po-
szewek trzy, Poduszek zaś nasypanych w płótno Gracknowe dwie,
Puszewek prócz tych co na poduszkach podaią się Czternascie,
z których Jmć Pan Ostrowski wziął Siedem, Zostaią się u mnie
także Siedem starych, Syru Kawałow trzy, które Jmć Pan Ostrow-
ski Zabrał, Becików do przykrycia Cztery, z których Jmć Pan
Ostrowski wziął dwa, ieden z Kitaykową, drugi z Syrową szybą,
dwa zaś Becki z Materyalnemi Szybami staremi Zostaią się u-
mnie, Kołder do Przykrycia Łóżka trzy, z których Jmć Pan Ost-
ski wziął ieden Syrową, druga z Szybą Kitaykową stara koloru Siar-
czystego, Trzecia Syrowa bez Obszycia, te dwie Kołdry Zostaią się
u mnie, Dywanow mocno prześzarzanych dwa, które Zostawuię
Sobie za moie własne, z przyczyny tey; iż Swięt: pamięci Mąż moy
wziął Dywan ieden dobry, moy własny y Kilam wielki Turecki, te-
Obydwa przykrycia na Łóżko teraz się nieznayduią, bo ieden Dywan
moy, Ludzie Swięt: pamięci męża mego wdrodze z Nim tędy stracili, Ki-
lam zaś bawiąc się Przyiaciel Swięt: pamięci męża mego do-
Pióra, odieżdżaiąc z Sobą Zabrał, Smiedwał też te dwa Dywany, lubo za
prozbą tamtym moim nieustępuią; w rekompensę odbieram,
Dywan także Stary zły ieden, Sukno popielate od przykrycia
Łóżka płótnem podszyte iuż prześziarzane, Ręczników większych
siedem, z których Jmć Pan Ostrowski wziął Cztery, podłych zaś
u mnie Zostało się trzy, y mnieyszych Płucienych złych dwa,
Obrusow wielkich dobrych pięć, te wziął Jmć Pan Ostrowski
Obrusow mnieyszych prześziarzanych pięć, z których Jmć Pan
Ostrowski wziął Cztery, ieden Zostaie się u mnie, Serwet nowych
Wielkich wtym Deseniu co y Obrusy trzy były które Zabrał Jmć Pan
Ostrowski

Ostrowski Sztuk dwanascie, Serwet zas pomnieyszych iuż pot
wanych Sztuk dziewięc, Serwet takze Ordynaryinych złych
Osiem, te wszystkie serwety wziął Jmc Pan Ostrowski,

z Cyny. Misow z Obręczami wielkich dwie, misow mnieyszych głat
dwie, Pułmiskow Sztuk Sześć, Salaterkow iednego Cza
Gdanskiey Cyny Sztuk Sześć, Salaterkow odmiennego Cza
Sztuk dwie, Przystawka iedna Cynowa, Sulniczki dw
Łyżek Sztuk pięć małych, Łyżka wielka od Częstowania
Lichtarzy Cztery, Kropielniczka iedna, te wszystkę wyz
Wyrazoną Cynę Jmc Pan Ostrowski Zabrał. Łyżek blasz
nych trzy, z ktorych Jmc Pan Ostrowski wziął iednę wieks
dwie zas małe Zostały się u mnie, Kwarta blaszanna
stara bez Ucha, Liykow małych dwa blaszannych, Nozy z
kami Czerwono lakierowanemi par iedenascie, te Zabra
Pan Ostrowski z Koszykiem Gdanskiey roboty, Czarfurek Ar
skich Tuzin ieden, takze w innym Gatunku Czarfurek Sztuk
nascie y Filzanek Saskiey Porcyneli Niebieskich z Uszkam
par dwie, trzecią parę bez uszka, te Czarfurki y Filzanki O
Jmc Pan Ostrowski,

z Miedzi. Imbryczkow do Kawy z przykrywałkami na Nozkach dwa, z kto
ieden wziął Jmc Pan Ostrowski, Zostaie się tylko u mnie ieden
bryk wielki z pałąkiem do grzania Wody na Herbatę ieden,
praczkow wewnątrz pobielanych trzy, ktore Zabrał Jmc
Ostrowski Rądli pobielanych dwa, z ktorych ieden był
kszy y te Zabrał Jmc Pan Ostrowski. Sagan stary zły
Halembik od przepalania Wodki trzymaiący w Sobie ga
Cztery. z pokrywką do dwoch Rurkow, y Ruluweczką ie
Garniec z pokrywą y Dwiema Rurami trzymaiący w Sobie
czkę iednę Wody już stary, Kotły do Piwa robienia dwa, ie
większy Zabieraiący w Siebie Wody pułtory beczki, iuż pr
kilku lat sporządzany, drugi mnieyszy Zabieraiący w Sie
nie Zupełnie beczkę iednę Wody, y ten już iest stary Kou
mały do Chmielu gotowania ieden iuż pogięty.

z Zelastwa. Zelaz płużnych par trzy naprawy potrzebuiących z ktory
dnę parę wziął Jmc Pan Ostrowski. Lemiesz mazowiecki
ieden, Caftow od Pługa dwie, z ktorych iednę wziął Jmc Pa
ski, przy tey wziął Jerzmow z Wiciami Zelaznemi do Czte
par wołow. Redlica niedawno kupiona iedna, Siekier
starych dwie, Topor Ciesielski ieden, Klamry małe d
Kosow do Zrznięcia Słomy na Sieczkę trzy iuż Wyrobione
nica iedna, Kosow do Cięcia Trawy dwie, iuż więcey do po

wan

wania nie zdatne, Zaga Pielarska stara iedna, Zaga Ciesielska iedna przytarta Toporeczek podruzny ieden, Sierpow starych Cztery, Widły do Zboza podawania y siana iedne, Rydlow starych bez Osady trzy, Czwarty Osadzony na drewno, lecz y ten Wyrobiony, Kopernacz ieden, Siekacz stary ieden, Tasak lubo nadkładany ale już zły, Roznow dwa, złych ieden wziął Jmc Pan Ostrowski. Brytwanny trzy, lecz dwie wziął Jmc Pan Ostrowski przy mnie iedna Zostaie, Patelkow płaskich y Głębokich sztuk sześć, z ktorych Wybrał Jmc Pan Ostrowski sobie trzy, a trzy u mnie Zostaią, Zelazo od Andrutow, moździerz z Tłuczkiem Zelazne, y Rust ieden te Sztuki Zabrał Jmc Pan Ostrowski, Rust zas drugi Zostaie się u mnie, Drybinek na dwoch nogach zły ieden, Dzierzgi od Lnu dwojakie, Grackow do Przędzenia par Trzy, Kawałkow roznych mnieyszych, y większych Zelastwa Sztuczek sześćdziesiąt y osiem, Łancuch Wielki ieden, Łancuszek od Uzdziennicy ieden, Swiderkow łatnych dwa, lecz ieden wziął Jmc Pan Ostrowski, Obcęgi iedne, Młotek Zelazny ieden, Łopatka od Wynoszenia popiołu iedna mała, Klutek złych, y dobrych sztuk iedenascie, Nozyc do Strzyżenia wełny z Owiec sztuk sześć, Nozyczki małe stalowe do Obcinania Papieru iedne, Blachy Zelazne trzy, miedzy ktoremi iedna iest wielka, ato do Ciast pieczenia, Zelaska mosiężne dwa, iedno większe bez Duszy Zelazny, drugie mnieysze z iedną duszą Zelazną, ato do prasowania Bielizny, Wagi wielkie mosiężne od Ważenia Korzeni z Gwichtem mosiężnym, Waszki małe z blachy mosiężney Zepsute iedne, Waszkow od ważenia Złota dwoie, lecz niektorych Kamieni do Wagi brakuie, Cukierniczkow Zułto blaszannych dwie, iedna na Zawiasce do Zamykania z Skobelkiem, druga bez Zawiaskow y Skobelka lubo stare ale dobre, Korzenniczka białło blaszanna z pięciu Pudełeczkami bez Skobelka Pudełko blaszanne od Herbaty bez Zasuwki iedno, Tarka blaszanna stara y Zła iedna,

Szafka iedna Kształtney Stolarskiey roboty, prosto Czerwono malowana, z przykładanym Wierzchem takowoż malowanym, u ktorego Wierzchu tey Szafki. Drzwiczki w kratki robione na Zawiaskach do Zamykania bez Zameczka, dolne zas Drzwiczki na Zawiaskach, y z Zamkiem w całosci Zostaie. Szafka druga na Nozkach małych Gładkiey roboty z dwiema Szufladkami, do ktorey Kredensik mały z dwiema także małemi Szufladeczkami y Drzwiczkami podwoynemi w Kratki robionemi na Zawiaskach prostych przyrobiony, dolne tylko drzwiczki na Zamek Zamykac się mogą. Biorko Kredensiku Znayduie się Szkła Kufelek ieden z przykrywadłem drugi

bez

drugi bez przykrywadełka Szklaneczka mała iedna, Flaszeczkow Kry-
łowych trzy, Kiliszek ieden. Butlow od Piwa dziesięc, Butelko
małych Czarnych dwadziescia, Flaszkow Stossowych dwie, L
nia Szklanna iedna zła, Kałamarz Szklanny ieden, Jmc P
Ostrowski Zabrał Szklanek Cztery, Karafinkow parę iedną
felek z przykrywadłem ieden, Kulawkę iedną. Biorko ma
do Papierow na nożkach toczonych Czarno malowane z Zame
kiem Francuskim do Zamykania Zostaie, Szafkow dwie K
chennych prostey roboty. z Drzwiczkami na Zawiaskach. u iedn
tylko drzwiczkow Zamek iest przyprawiony do Zamykania K
Starych pięc ieden Większy Czarną Skorą na Wierzchu Obity
bokach zas Czarno malowany, z dnem Wypruchniałym, z Z
kiem złym y Klucza do tegoż Zamku nie masz, Drugi Kosm
Gdanski zły, bez Zamku, Skobelek tylko do kłotki Zamykani
przyprawiono, Trzeci mały Czarny z Zamkiem bez Słusa
Klucza tylko na Skobel Zamykany, Czwarty Czarną Skorą
ty bez Wierzchu, na mieysce Ktorego Deski Kawałek na
wiasach Zelaznych przybity, Piąty Czarną Skorą Obity
Kłotkę Zamykany ten wziął Jmc Pan Ostrowski. Skrz
iedna Dembowa prosto malowana z pułskrzynkiem, W
do niey na Zawiasach pobielanych Zamyka się na Za
dobry z Kluczem, Skrzynkow Mnieyszych z drzewa Sos
wego Cztery między temi iedna iest z Zamkiem na Z
sach dobra, druga iest takze z Zawiasami do Zamyk
na kłotkę Dwie zas tylko z Wierzchami bez Zawiasow
Zamkow Stare, Puzderkow trzy co Zdatnieyszych Gdańs
starych złych dwa, iedno Większe, drugie Mnieysze, w Więk
przegrodek Sześć bez Flaszek, w Mnieyszym przegrodek Cz
Flaszek w Nim Cztery z Zamkami, ktore Obydwa jeden
Otwiera, Trzecie Dembowe z Flaszeczkami Kryształowemi Osmiu,
w Srod Kiliszkiem, to Puzderko ze niegdys z Rąk Wielł Jmc
dza Lewickiego Dziekana Jzbickiego Wyszło, Nadgradzaiąc fa
y Rekompensę pokładnego Ciała Swię: pamięci męża mego
Kosciele Jzbickim /: ktorego Zadnego nie Wziął :/ na powrot dar
Temuż Wielł Jmc Xiędzu Dziekanowi. Puzderczyska Sta
dwa Szkatułczyska takze Stare złe dwa z Roznemi Pap
Stołow z Tarcic Sosnowych Większych trzy, ieden na Krokwi
Staroswieckich, dwa zas. do iednych tylko Sztalugow Robione
likow Mnieyszych dwa, ieden z dwiema Szufladkami, drugi
* Jnne zas Papiery wszystkie Zabrał Jmc Pan Ostrowski, y Konstytucye ktore
położone, były w Regestrze po Pierwszym mężu moim a teraz się
nieznayduią *

dną Szufladką, Obydwa na Sztalugach stoią, Krzesło z poręczami obszerne w ktorym iest Tarczon Składany do Sipiania, z poduszką Skorzanną starą y złą, Stolik mały Okrągły z krokwiami Staroswieckiemi, y z Szufladą oberwaną, Stołkow drewnianych z poręczami poiedynczych Czerwono malowanych Cztery, Ławka długa prostey roboty iedna, Ławeczka mała z poręczą iedna, Łożek Ordynaryinych trzy, Miedzy ktoremi iedno iest podwoyne; a dwa poiedyncze, Obicia na Scianie Ceratowego Staroswieckiego mięscami podartego Brytow piętnascie, z tym co na wpoł iest rozerznięty, Magiel stara iedna z trzema Wałkami, Kołek do przędzenia trzy, iedno Francuskie, dwa zas Ordynaryine, te wszystkie reparacyi potrzebuią, Szczotki od Czesania Lnu dwie złe. Szpizarenka mała z przegrodami, wieko do niey bez Zawiasow, Koszykow plecionych sześć, z ktorych wzięła Jmc Pani Ostrowska ieden, Zostaią się pięć, Opałka pleciona Ordynaryina iedna, Przetakow trzy, Sitow tak że trzy Starych, Cebrow o dwuch Uchach do noszenia Wody dwa stare, Konewki dwie, Achteli do Okrasy dwa, Fletkow w Kuchni do potrzebowania dwie, Kierzni do masła robienia dwie, iedna większa, druga mnieysza, Faskow większych y mnieyszych sześć z przykrywadełkami, Fasa Wielka do Sypania mąki bez przykrywadła, Faseczkow do masła Cztery małych, Kłod od Kapusty, y Zacieru na Gorzałkę Sztuk sześć starych, Drybusow do piwa trzy, między ktoremi ieden iest większy, a dwa pomnieysze stare, Beczek do Piwa Starych siedem, Sądkow małych dwa,

Poiazd Pułkryty. Starodawny odnowiony Farbami Sukno popielate w Wybiciu Wydarte, u Spodu tegoż Poiazdu Koła Zadnie ziezdzone, przednie zas Więcey do jezdzenia niezdatne, Ten Pułkrytek z Konmi Czterema ktoremi jezdził Swięt pamięci mąż moy Należy mi się, y na Fundamencie Prawa Zostawuię sobie z Słami rzemiennemi na Cztery Konie z Kantarkami y lecami, Wagi zas przednie od tegoż Pojazdu Oprawne Zabrał Jmc Pan Ostrowski. Wozow Starych ale dobrych dwa, na Każdym Kole Czworo Sztuk Zelastwa Znayduie się y Osi Oprawne blachami Bryczka mała podrozna zła, z kołmi Zadniemi niedawno przyzutemi, Przednie zas do jezdzenia niezdatne, lecz na tych Kołach po Czworo Sztuk Zelastwa Zostaie, y Wagi odkulne z Łągwiami Zelaznemi, Pukladzik nowy nieoprawny, ani Malowany z drągami y Osiami, Okutemi ale to wszystko Osobno leży. Koł przednich nowych do

karety

Karety Putrowaciney Zrobionych nieprawnych dwa, Sanków z
dami z desek Sosnowych prosto robionych dwoie, z ktorych ied
mnieysze Zostawuię Sobie Za moie własne ktore miałam we
wie a teraz się nieznayduią. Sani prostych do Ciężaru Woz
dwoie,

z Bydła Rogatego krow pozytkownych Sztuk pięć, Jałowic w Czwartym r
Sztuk dwie, Jałowiczka Wypustka iedna, Cielęż Jałowich Czw
Wołow rosłych y do roboty dobrych Sztuk Osiem. Gładnik ied
to wszystko Bydło rogate wyzey wyrazone Zabrał Jmć Pan O
ski,

Koni do Powozu było Cztery, między ktoremi ieden kary Stary, d
gniady także Stary, trzeci Ogier Skarogniady, Czwarta Klacz
Skarogniada z Jałowicą Źrebiczką ktora wziął przez Usilnosci Jm
Ostrowski, Zostały się tylko koni para, y Ogier Trzeci, do Po
dw. aby Zadosyć Stało się Prawu mnie Służącemu, dobiera
Zostawuię Sobie do tych trzech wyzey Opisanych koni Źr
w Czwartym Roku Gniadego już do roboty Oprzęganego.

z koni Robotnych Wziął Jmć Pan Ostrowski Wilczałych Starych pa
ieden, Klacz gniada Stara, Sprzedał za trzy Czerwone złote, Źr
gniadego w drugim roku Sprzedał za dwa Czerwone złote,
ie się tylko Źrebiec Wilczały w Czwartym roku, Klaczka
młoda Koń Gniady Stary ieden, Źrebiczka tego rocznia po
nalskiey Klaczy iedna, Jmć Pan Ostrowski Wziął Ich z prot

w. mi dwie, Uzdeczkow Kornalskich dwie, Uzdzienic Rzemie
dwie, Zostaie się u mnie Ich parciannych z potrzebami
nemi Cztery, Uzdeczkow Starych Kornalskich Cztery, Potr
bez potrochow do Sanek małych ieden, Siodło Kornalskie z

z Owiec Bydła Macior Sztuk Osiemdziesiąt Sześć, Skopow Trzynastow
dwanaście, Baranow trzech. Skopow Cetnakow dwadzieś
Siedem, Jartakow Sztuk Sześćdziesiąt y Cztery, Z tey liczby
Gromady ktorey się rachowało Sztuk Sto dziewięćdziesiąt
Jmć Pan Ostrowski Wybrakował kazał Macior Starych Czt
ktore odpędzić kazał do Kuśie na Zabicie, reszty zaś Zabrał
Stary Wołoszyney Sprzedał, Wełna ktora była ieden Strzyż z
wiec, Sprzedana iest Przyzemnie Żydom za pięćdziesiąt y Osiem
za te tedy Pieniądze Sprawiłam Sobie Zatokę, Skor Wyprawn
Owczych Zostaie się Sztuk Sześć, Kozich Wyprawnych Sztuk
Skora na Jucht Wyprawna Wielka iedna, Skor bydlęcych dano do
wy Farbażowi Szlacheckiemu dwie, Chodeckiemu iedną, o ktorey

działam Jmc Panu Ostrowskiemu aby je wykupił,
Świni rożnego Gatunku było sztuk dwadzieścia dwoie leż Swej: pamię
ci Mąż mey kazał dać Jmc Pani Ostrowski Sztuk dziesięć Zosta
wieszę tylko u mnie sztuk dwanaście, Jeżaw czmu Wieprzakow ###
Prosiewa rodzaiu żadnego nie podaię, Zboy przyczyny że w Regestrze po Pier-
wszym mężu moim tak wiele iest Wyrażonego, iż ledwie teraz tyle
z proch Wyexpensowanego, Zostaie, które nienależy do tych sukcey
sorew, Wódki prostey Została się beczka iedna, z którey się tak na
expens Domowy, iako y Szynk Karczemny Wyexpensowała, gdy ie-
dnak żydzi będą sukcessorowie odemnie Zapłacenia tey wódki, wie
cey ofiarować się niemogę dać za nię. iak podług Czas. żyiące ieh,
to iest: pięćdziesiąt Cztery złote,
Kaźmarkami gdy podźwierza mego we Mstowie używałam Pora-
chunek, od iedney z Pogotowiu przy kwitach Odebrałam Złotych Cztery
grosze dwadzieścia y pięć, od drugiey Kaźmarki Maszkowey ze Małowa
także przy kwitach Odebrałam Złotych szesnaście groszy dziewięć,
y Zaraz Złych Pieniędzy Zapłaciłam Zasług należących Kaźmarko
wi Złotych Dwadzieścia y dwa, w kwitach zaś od Kaźmarki tyle się kwi
dowało z kwitow, ale na Karbach było naźnaczego Piwa, więc się
kwity od wszystkich Kaźmarek Odebrane Zostaią u mnie,
Zasługi należą się do Wypłacenia Czeladzi, które się pozostały
iako to Macieiowi Gospodarzowi we Mstowie za dwa lata przeszłe
zone, Za każdy Rok po Złotych Czterdzieści. Gospodarzowi we Ko
pcach Jakubowi za trzy lata. za każdy rok po Trzydzieści y dzie
ma które Zasługi Jenze Jakub Wybrał za Życia Swoiey pamięci
męża mego. Złotych Czternaście groszy pięćnaście, Reszty Zostaie
muszą Wypłacić Złt Polskich Ośiemdziesiąt y dziewięć groszy pię
tnaście, Gniazdowskiemu który był do usług męża mego. Zło.
tych Polskich Czterdzieści, Parobkom Gozdowi w kopcach nale
żały się Roty żadne, na których kupienie dałam Złt Polskich —
Sześć, Pawłowi Tornalowi należała się Czapka na którey kupienie
dałam Złotych Polskich trzy, y od roboty Sukni Złotych dwa, żadney
innej Expensy przy pochowaniu Ciała Swoiey pamięci męża mego
nie kładę. bo za lubo w gotowie tak Znaczna niebyła. Pan Bóg iednak
Widział serce moie. że przy tym niedostatku w którym Osierocona zo
stałam, dosyć Czyniłam. mBoguslawska

które po śmierci męża mego Sprzedałam po Złt Polskich iedenaście
y razem Wziąłam Panie Złotych Polskich Ośiemdziesiąt y Trzy, ze
tak na Zapłacenie Pudłowski Złt: trzydzieści, iako y Kuchtice Agnies
także Złt Trzydzieści, Tudzież y Dziewce tyleż trzeci Obrostałam. ###
mBoguslawska

Regestr Rzeczy y Inwen
tarzy po Wiedy lem
Bogusławskim pozostałych
Spisany

F 3. pt Dni Lectare Laudem
Exaudite Die 8 mensis martij
A D 1785.

Oddał Oblata in Prolle Inscri
ptionem

Ad Offum etc: pnter veniens Mficus Ignatius Naramowski obviando Indemnitati fortunæ suæ in et Contra Mficos Ignatium et Theressiam de Naramowskie Conges Kamińskie Camerarios Terrestres Brestl Cuiæ atq Mcam Mariannam itidem de Naramowskie Bobolecka Relictam Viduam Coram Officio et actis pbenq Castrq Capitl Prædecenq Solemnem Infert Querimoniam hunc in Sensum Nam Suprascrae Mficae Kamińska et Bobolecka Sui Venientis Sorores Germanæ licet si perbelle sciverint Constitutis Sibi ab Olim Mfico Martino Naramowski tam Sui Venientis quam Illarum Parente charissimo Dotibus, In Jure Naturæ /: edocentibus id abrenuntiationibus Substantiæ Paternæ et Maternæ per Easdem met Mcas Bobolecka et Kaminska Recognitis :/ quam plenimode Satisfactas esse attamen Virtute Contractus Certi Brum Łagiewniki Olekiana Rybna et Jagniewice Resignatorij Inter Olim Mcum Martinum Naramowski Parentem Sui et se venientem in minorennitate ptunc existentem ab una et Mcum Adamum Chroscicki Dapiferum Łomżensem Die 14 Januarij 1762 pte ab altera Subsecuti, Summæ Quatuor Millium Flr Polr ultra onera in Eisdem Bonis se se extendentia pro solo titulo Hæreditatis Constitutæ levationem ac ex Eadem Summa Quatuor Millium Flr Polr Sororibus Suis Germanis Scilicet Constantiæ Ol Mfici Nagorski Mariannæ Ol Mfici Bobolecki Theressiæ Mfici Kamiński

Consortibus

Consortibus ac si perse venientem aequalis Portionis Obl
tam Solutionem Indigitantis nichilominus Robore
jusdam Assecurationis huiccemet Contractui apposi
Solutionem Sororibus Praemissarum portionum ex
Summa toties dicta Quatuor millium florz Pol
una cum Proonibus a Data huiusce Contractus q
modo subscrone Manus Sui Venientis Authoris
Offerentis post subsecuta Mficae Wagerska Sterili
fata p Soluone portionum ex pmissa Summa Qu
tuor millium florz Polz ad Offum Castrense Prae
cense Terminis Suis se Venientem Convenisse
derng Decrum absque pcedente omnino de Lege
qui debita Communicaone Documentorum Soluon
Earunq Portionum una Cum ponibus Determinan
vore Sui Summo Cum pjudicio Sui venientis ex
curarunt Suus itaque Veniens sentiens se qu
vel maxime hocce Decro gravatum Clarificando
maonem Suam anterius Contra id Decrum fact
de Insubsistentia ac Invalliditate pmissi Decreti
ad malam Informationem subsecuti de Lege sub
stere unquam valentis/: nam licetsi Suus venie
pfatum Contractum Resignatorium inter Ol Sui
rentem ab una et Mficum Chroscicki pte ab alt
Confectum Intraverat et mandata Sui Parentis
quendo Contentorum pmissi Contractus uti ptunc mi
rennis inscius Subscripserat eunq Contractum ~~[illegible]~~, ta
levaonis Summae pmissae Quatuor millium florz
nunquam Particeps aderat imo Summas Easq p Ol

mficu

Officium Parentem tam sui quam Mcarum Kamińska et Bobolecka levata Consumptaq extitit, Suprafatuq autem Mcæ Sorores assignatis sibi posthac ex universali Paterna et materna Substantia ex nunc iam levatis Dotibus gaudent nullamq assecurationem uti haut unquam Subsequi valentem Solutionis Portionum ex Summa pmissa Quatuor millium flr Polonę Sororibus suis dederat: se velle in foro Competenti acturum, ac quod Summam toties mentionatam Quatuor millium flr Polę p Conctum Resignatorium Brum Zagiewniki et aliorum p Titulo Hæreditatis Constitutam non levaverat nec ullam assecurationem Solutionem Portionum ex Eadę Summa Quatuor millium flr Polę pro re Sororum suarum pveniente se Obstringentem dederat et subscripserat Quietationemq per Mcas Sorores Suas circa disjudicationem Causæ penes se habuerat Juramento. Pstando Comprobaturum et omnibus de lege Concessibilibus pbationibus ea omnia deducturum actu psenti Obdestinat Salvis de Jure Salvandis.

J. Naramowski

Copia Manifesta
tionis Contra MM.
Kamińskie
1785 a

Fra Flui pt Deum Lectura
Quadrlm pca Vidt Die
8 Mensis Martij A.D.
1785 Suscepta

Mcus Norbertus Brzeski Pincerna Novogrodensis in vim diligentiae
suae maatur et quaerulatur contra M. Martianum de Wetkow
skie primo Dąbrowska secundi ad praesens voti Mci Josephi
Byszewski rotmagistri Contem, alias utrosque Mcos Byszew
skie Conges, ratione per ipsos v. maxime sblammet M.
Contem, stante praeso viduali Ejus statu et concurren
tia sui maantis per ipsam concessa, de in Eundis cum
Eadem Connubij votis, concredita Summae certae Septuagin
ta in specie aurae hunc ad reversalia Eidem Concre
dita, in hucusque sibi maanti nolle restitutionis, tum
quoque variarum rerum Regro ~~...~~ Seorsivo specificandarum
favore futuri connubij Eidem ad velle Ejus per quaeru
lantem temporibus cunctis datarum, et ad Bona Ejus
residentialia transmissarum per ipsamque acceptarum Bonifi
care neglectionis, imo sibi vilipensionis, et sui ma
antis elusionis, aliarum praetensionum et Expensarum oc
casione Ejus Quaerulanti adauctarum, sic transire inte
compensabiliter curationis. Adeoque M. Quaerulans
Cernense per ipsam ad praesens M. Byszewska in fortunale
sum et Damnificatum esse, contra Eadem per refusione praemis
sorum omnium Juramento per comparentem, si opus fa
erit evincendorum mediante Juris remedio recuperandorum
iterum maatur salvis salvandis

Norbert Brzeski Mp

Copia Manifestni ex
pte M. Norberti =
Brzeski Ostra Mlle
Byszewskie Igēs
facta.
1785

Fra 3tia pt Dom Le
tare Quadrlem proxima
videlicet ad Dva
Men Martii Aō
Dni 1785to.
Susceptt

Ad Offm ac pntr vns Gsus Onuphrius Grodzicki Brum Wiecinina Possor solennem adversus Mcum Paulum Szadokierski Bm Mchowa Haeredem inferre coactus extitit Querellam. Etenim Mans dum ab Illri Mco Mniewski Exercituum Rni Rothmagistro Brum Polenisza Possore Literis Epistolaribus Comissum et disposiōnem prohibendi excisionem Sylvae ad Bona eaq pertinentis in se complectentibus, ad injungendam Subditis Wiecinina defensionem dictae Sylvae Eiq Illri Mco Mniewski serviens per contiguas Bonis Polenisza vicinitates, singulariter per Subditos et homines de Bonis Mchowo excidere asuetae, obligatus extiterit, Mfcus Szadokierski Brum Mchowa haeres minime considerata Vigore Earunq disposiōnum Ad Eunq a Maante multoties facta notificaōne, ne alienam excidere suis hominibus permittat borram, non solum gratia asservandae inr vicinitates amicitiae, id damnum perpetraudum Subditis interdicere curavit, ver de proprio jussu, homines sui de Bonis Mchowo cum Curribus ac securibus in Sylvam ad Bona dicta Polenisz spectantem superimmitendo, ligna ad aedificia, et combustionem apta exsecare, et evehere praecommisit, exindeq damni et violentiae in aliena haereditate causa extitit, ac devastaōnem peregit; his non contentus se Vntem respu ac si infestaōnis hominum in via publica; ac secur inrcipere demandaōnis, tum aliorum objectorum Actoratum ad Judm Offcii pstene nulliter ac indebite instituere non desiliit; Nam licetsi Mans Secures ac ligna ad Bona Wiecinino hominibus Brum Mchowa ~~[illegible]~~ saepissime ~~ac~~ Sylvam Bm Polenisz Exsecentibus, accipere infundamento dispositionis permiserit, gratia tamen defendendae praemissae Sylvae, ac evitandae devastaōnis, disponens etiam Legum Statuto eō in passu hocce perfecit; Innocentiam

sui in omnibus clarificando, pœnas super Eoq. Mio Szadokierski tam respu indebitæ vexæ, quam varior objectorum non deducibilium expetiturum per præsentem offert Maonem. Salvis salvandis

Onufrz Grodzicki m.p.

Gsi Grodzicki conę M. Szadokierski Maonis Copia 1785. Ao

In Cro Prædecenę Fra Ztia pt Dcam Lietare Idlem proxa vidlt Die 8. Menę Martii.

Susceptt.

Lv 135

Do Urzędu y Xiąg Grodzkich Starościńskich Przedtcich Ozo
przybyłszy Jmć Pan Stefan Sułkowski Jenigniem Wielmożny
Michała Hieronima Dworak Jmien Podolicia Kowalskiego
y Jadwigi z Jasztrembskich Małżonków Sułkowskich
Dziedziców Dóbr Tęczewa na przeciw Wielmożnemu Ja
nowi Wardzyńskiemu Starościemu Grodzieńskiemu Przedtciemu za
skarżasię y zarała przed tymże Urzędem wyżey Opisany Xpo
sob Jrzekłszy Wielmożny Jmć Pan Jan Wardzyński Starosta Grodz
ki Grodzieński wiedząc Dostatecznie Jego Panowie Wyżeymcy
y Cybulscy po śmierci niegdy Jmć Pana Wawrzyńca Rzyńskiego
go [illegible] u Najaśniejszego Króla Jmć Jus Cudzoziem
na Summa Mobilium y Jnwentarzu Dna Tęczewa z nieru
chych się uprosili sobie Listy do Grodu Brzeskim Kujawskiego
per oblatam podany w Roku 1784 po których Otrzymanych za
pozwali Jmć Panią Małgorzatę z Dembińskich Rzyńską
niegdy z [illegible] Jmć Pana Wawrzyńca Rzyńskiego [illegible]
[illegible] matkę y opiekunkę w Dowodzie do Państwa Tęcze
skiego będą, tam otrzymawszy Delacie nie pomyślny, za dy
li mocy do Najaśniejszego Trybunału Koronnego do
tych czasów Skutku nie wzięła a Wiek Pozwanych Grodzi Przedtci
po ukończeniu szesnastego roku Osób swoich Jus Cudzoziem na zapisaną
Kosulnyą Dóbr przez testament zapisane były, których do żadne
go Waloru nie jest gdyż w Lecie Dni pośmierci Jmć Wawrzyń
ca Rzyńskiego był spisany y przez Jmć Panią Rzyńską
Dyletowany, z którym Mężami Jmieniem Principałem tak nay
solenniey przeciw na pisanemu Testamentowi y Legacyi czyniąc
[illegible] ile w Lecie Dni pośmierci nie było Wawrzyń
ca z domostwa Jmć Pani z Dembowskich Rzyńskiey Małżon
ki na pisanemu y zmyślonemu czynu zalecenie Opiarcie
się Jakoby czyniąc tego wszystkiego dowodzi y tak wielkie
poleny przenie czynić a przeto Namo to dowodzi że na opa
czne do niego y zmyślony testament u Najaśniejszego
Pana Prawo kładzione przez W Pisarza Jl. uproszone bydź
wzbrania się y stawia temu czyli Uprosicielowi na wypłacenie
Salvis Salvandis Stefan Sułkowski
mpria

Copia Maffria ex
pte Mci Pulkowski
auctoris M. Wardę
ski 1785

Ista post Dominam
Lazare
~~Ouli~~ Quadlem prima
vlcet Die Decima Maii
Mathij anno Do 1785.

Habet hoc loco Protestatio Certa ex parte et Personali Comparitio
G. Cajetani Stubicki in et conc. G. Gasparum Rakow
ratione per eunq. tempore non pridem praeterito An
proxime elapsi Circa Oppositionem Sui Actoris Injuri
Certae in Judicio tractu Causae explicandae (quam Joh. Gas
kowski sibi Protestanti Nullo habita praetensione
deliberato Animo inferre Conatus fuerat) in Oppi
Chodecz pro Pectore Protestantis fortioribus Manibus
praesentiam non Nullarum Personarum Arreptionis ta
ergo Protestantis ni se Defendisset Velle concussionis
in Verbis laesivis Scommaticisq. Multum Affectionis
one Quorum Commissorum contra eunq. ~~Pro~~ Protestat.
Acta porrecta ~~quae~~ in Parato Copia

P. Słubicki conc. P. Rakowski Maiz.

A. 1785.

Fra Sta pt Dni Lætare Dilm proxa Vdlt Die 10. mensis Martij A.D. 1785.

Coram ~~Subdelegato~~ &c. pro Francisco Pembertu ad hunc actum Subdelegato

Ad Officium &c. Illustris Magnificus Jacobus Sigismundus bini nominis a Perethowy Perethowski Capitaneus Predecens Ordinis S. Stanislaj Eques obviando cujus detrimenti fortunae suae ex infra exprimendis rationibus subsequi valenti, solennem coram Eodem Officio et Actis ejus in et contra Magnificum Petrum Gembarth Thesaurarium Dobrinensem inferre cogitat Manifestationem Manifestatq. praesentibus ex eo. Etenim Idem Magnificus Gembarth, inante Tutelam super se Illustri Magnifico Manifestante ac aliis Fratribus suis, qua Avunculus Germanus Gerens, non tamen Eandem Tutelam (ut de Lege incumbebat) legitime exercere curans, dum et quando Summa certa Triginta duorum Millium Florenorum Polonicalium per Complanationem Annô 1766to inter Magnificum Josephum Grabski Thesaurarium Inowlodensem ab una tum se Illustrem Magnificum Manifestantem ac alios Fratres suos studiô et opere Ejusdem Magnifici Gembarth parte ab altera confectam, Magnifico Josepho Grabski agnita extiterat, Idem Magnificus Gembarth illo pro tempore suj Illustris Magnifici Manifestantis et absentium Fratrum Tutor Summas quasdam, in exigua quantitate extantes, variis temporibus modo simplicis debiti Magnifico Stephano Grabski ex proprio suj arbitrio concredidere soluerat, et dum easdem concreditas Summas, rursus ab Eodem Magnifico Stephano Grabski rehabere non valuerat, in Annô 1774to praemissarum Summarum variis temporibus ad quantitatem Summae Florenorum Polonicalium concreditarum obliquidationem perfecit, scriptum tamen Reversale ab Eodem Magnifico Stephano Grabski, sub antidata, nempe Anni 1768vi super Summam Tredecem Millium Septingentorum Florenorum Polonicalium ac si ad rationem praemissae Summae Triginta Duorum Millium Florenorum Polonicalium a se Illustri Magnifico Manifestante et aliis Fratribus absentibus, Magnifico Josepho Grabski Summas distinctas Magnifico Stephano

Septem millium Trecentorum Quadraginta octo

"exolvere"

phano Grabski" debenti, provenientis, liquid
exolveret exprocuravit, quia autem ex supra
mentionata liquidatione nonnisi Summa 73
Florenor. Polonicalium per Magnificum
Stephanum Grabski percepta esse patuit
distinctum deinde Reversale Die 20ma Mensis
Julij Anno 1774to datuatum super Summa
Sex Millium Quadringentor. Quinquagin
Duor. Florenor. Polonicalium ad Com
mentum Summae Tredecem Millium Se
ptingentor. Florenor. Polonicalium ut
Summam 7348 Flor. Pol. superius specifica
tam ex obliquidatione inter Ipsos facta
desiderantem ~~multo posteriori tempore~~ Idem
Magnificus Gembarth, pro re praefati Magni
ci Stephani Grabski; prout id propriae ex
querellae prima quidem per Magnificum Ste
phanum Grabski Coram Actis praesentibus
Die 24ta 8bris Anno 1775to, Altera quoque
Ejusdem Magnifici Gembarth Coram Actis
Strenae Gostinae Die 12ma Aprilis Anno
1777mo illatae clare ac lucide enarrant
exhibuit, et licet si praemissa utraque scripta
pe: tam super Summam Tredecem Millium
Septingentor. Florenor. Polonicalium pro
re Magnifici Gembarth, quam super Summam
Sex Millium Quadringentor. Quinquagin
Duor. Florenor. Polonicalium pro re Ma
gnifici Stephani Grabski "una eademque die" confecta esse ex
terant, tamen Idem Magnificus Gembarth
in scripto sibi servienti, multo priorem in
scripto quoque pro re Magnifici Grabski exhibi
de longe posteriorem datam, et si haecce utra
scripta una eademque Die compara fuerant
non sine praemeditato Illustri Magnifico Ma
nifestanti ac aliis Fratribus ~~[illegible]~~ in Jute
Ejus pro illo tempore extantibus inferendo
mno exprimere curavit. Qua ex re Illustris
Magnificus Manifestans siquidem circa ex
altationem Summar. Grabscianar. exalta
specificata complanatione, nunc primum
per Decretum Tribunalitium Regni Petri
viensis Feria 3tia post Festum Exaltationis
Sanctae Crucis proxima Anno 1781mo
subsecutum, resoluta emicantium tantum
modo Summa Septem Millium Trecentor.
Quadraginta Octo Florenor. Polonicalium

Originalis

originalis per Successores praefati olim Magnifici
Stephani Grabski pro persoluta, citra quamvis
provisionem est suscepta, ideo etiam et Illu-
stris Magnificus Manifestans, suo et Magnificorum
Fratrum suorum Nomine agens, non nisi ipsam
met originalem Summam superius speci-
ficatam, Septem Millium Trecentorum Quadri-
ginta Octo Florenorum Polonicalium ad ter-
minum per Decretum Tribunalicium Re-
gni Petricoviensis superius de actu specificatum solu-
tioni praefixum, absque quavis provisione
post Terminum quoque cum solito mente le-
gis proventu, Ejusdem Magnifico Gembarth
exolutarum se offert, provisiones quoque ex
Scripto per olim Magnificum Stephanum
Grabski pro re Magnifici Gembarth exhi-
bito, in post vero Manifestatione supe-
rius de Actu expressa disputato quasi
emicantes, a Successoribus Ejusdem olim
Magnifici Stephani Grabski per Eundem
Magnificum Gembarth si voluerit re-
petendas obdestinat, Manifestationis pra-
sentis vigore

J S Hrebkowski Capitaneus Praedecens

Copia manifestatio
nis ac Lte Jm Kretkowski
Cong. in Gembarth facte

Ja 5a pt Dm Letare Quadlem
pxa vidlt Die 10 mens Martij
A D 1785.

Stanislaus Augustus Dei Gratia Rex Poloniae etc.

Ill. Mgco Josepho Szadokierski Subdapiferiae Podoliae, tum Gnosi Petro Luboradzki Procopio Raczkowski Burgrabio Subdelegato Crem Praedecens demq Casimiro Szadokierski si ad Causam praesem spectare videarit de Bonis Officijsq Vris ac Summis pecum habitt et habenae mandamus ut in Judijs Nris Tribus Brestt Cuiae juxta sui Cadentiam Brestiae Celebranae pntr ac perem ptt. Compareatis Ad Instantiam Gnosi Jacobi Cieslinski Actt. Qui vos inhaerendo Mandati Suae factt vel facienae Citat. ad Videnae et Audienae Vos et potissimum Mgcum Josephum Szadokierski et Gsm Petrum Luboradzki respu Traditionis Totalium Bonorum Villae Broniszewa in Summa 50 Aureorum Hungaricalium ac si vi scripti manualis per Mgcum Casimirum Szadokierski Tibi Mgco Josepho Szadokierski Debita ultra resonantiam Resolutionum Consilij permanentis ad extenuationem Condictitiae /: ut Idem Actus Traditionis clare denotat :/ ex procuratione poenis condignis multatum dos fore arbitrari, Traditionemq praemissam ultra nexum legis Confectam per Teq Mgcum Josephum Szadokierski non manutentam Cassari, Te vero Gsm Raczkowski respu ejusq Actus Traditionis confectionis poenis Officii Citamini Ignitus Sitis Trno parituri et Jdltr Responsuri Datt Brestiae Die 14 mens Martij A.D. 1785.

Copia Citnis ex pte Gri
Cieslinski cum Mgus
Szadokierski et Psm Lu
beradzki ac alios. pro-
Jus Tribus Brestt Cuc.

F. 4ta pt Dm Judicia Pdlm
proxa Vdlt Die 16. mem
Martij A D. 1785.

Stanislaus Augustus Dei Gratia Rex Poloniae magnus Dux Lit.

Tibi Pro Josepho Zaleski Pm Skarbanowa haeredi de his ac alijs bonis tuis quibus omnibus
mandamus ut in Judicijs Nris Cenae Capitis Praedicenae juxta sui Cadenam Celebrandae inter
ac peremptorie Compareas ad Instantiam Mgci Caietani Ceminski Pincernae Brest. Aug.
Pm Bierzyna haeredis Actis Qui te in haerendo massim suae factae vel fa
ciendae ad Inscriptionem quasvis Connexionem habentes et retinentes
~~[illegible]~~
ad paratum Processum super te Citato in Judicio Cenae Praedicenae Obtentum
Loco peragendae Executionis ad Paratum Decretum Remissionis Causae
ad Judicium [illegible] factum paratosque Orgles Terminos Citati idque ad videndum et Audiendum
Poenas super te tam ipsa via Inter fundos Sui Actis Bierzyno quiete Possessos et Villae Skarbanowa
tui haeredis juventis Coarationis, haeque deperdita ~~[illegible]~~ fundorum ad Bona Bierzy
no Spectantium in Pacificoque tam intermediae quam antiquissimae Possessionis usu
extantium sibi nulliter velle appropriationis per idque mitae Legis anni 1768
transgressionis ~~[illegible]~~ quam in Sublationem Processus
~~super te~~ Extendas Declarari Litis expensas refundi Citatus Termino pariter Judicii
recipiendo Datum Brestiae die 14 martii 1785 Anno Anno

Ex Lte M Cemmiski Cenę
Fm Zaleski Cito

Copia

Fa 2a pt Dni Pulmans
Pxa vid Ce Die 21 mez
martij AD 1785

Stanislaus Augustus DEI Gratia Rex Poloniae &c.
Vobis Mgco Michaeli Mierzynski Pocillatori Radziejovien. Super
Bnis Villae Szczkow Juriumquaesitori, atq. Gnoso Antonio Sive
Alterius Nominis Kietczewski eorundem Brum Possessori si ad
Causam praesentem Spectare videaris; De his, Alijsq. Bnis
ac Summis Vris gnlltr Omnibus Mds, Ut in Judicijs Nris Ter-
ribus Brestl Cuae Fra Secunda, Abhinc prius proximiusve /:
juxta Cadentiam Suam Lege Rni designatam:/ Brestiae
Celebranq. pnltr peremptorijq. Compareatis. Ad Instantiam
Mgci Sigismundi Kretkowski olim Mgci Antonij Calnicki Cova-
lien. ex olim Mgca Magdalena de Mierzejewskie in primo Con-
nubjo progeniti Filij Actoris. Qui Vos; Et praecipue Te Mgcum
Mierzynski ad Paratam Causam et Actionem Judriam pa-
rataq. Decreta Condescensionum in Fundum Brum Więcta-
wice Assignatarum et non effectuatarum in Mgcum Acto-
rem ab una, et Te Citatum Aliosq. Creditores Kretkovianos
pte ab altera prolata, ac pt translapsos eorundem Decretorum /:
et praecipue ultimarij Anni praeteriti:/ Terminos adcitt. Ad
Videnq. et Audienq. praemissam Causam attentari, Reprodu-
ctionem Jurium Tuorum /: quaecunque justa ac legalia ad Su-
prascra Bna Szczkow habere praetendis /: indigitari, eadq.
cognosci, resolvi, et discuti, legalitatem Possessionis eo-
rundem Brum Considerari Calculum de perceptis proventibus /:
/: si demonstrabitur:/ excipi, cunctasq. praetensiones Fundi
Szczkowa decidi et bonificandas declarari. Caeteraq. ad Teno-
rem primitivorum Decrorum pleni Judicij Nri Edisseren-
tiamq. originalium Terminorum, et Msnum pro Re Mgci
Actoris ac Super Vobis Statui et Sententiari. Quare adcitami-
ni Sitt Terno parituri et judltr responsuri. Datt Brestiae Fra
Secunda post Dominicam Judica Quadlem Die Nempe De-
cima Quarta Menq. Martij Ao Dni 1785.

Copia Adcitaonis ex Parte
Mgci Kretkowski contra
Mgcum Mierzynski et Alios
pro Judijs Trribus Brestens
Cuiae Serviens. 1785.

Fa 2a pt Dni Palmar pxa
videt Die 21 mez martij
A D 1785

Stanislaus Augustus Dei gra̅ Rex Poloniæ &c.

Tibi Mco Ludovico Poleski Camerario Tri Bonanen Brum Chociszewo ac
aliorum Hæredi tum Possori de Causa infrascrta bonisq tuis gl ombus
tum Summis quibusvis pecunæ habitt et habenæ mds ut in Judiis nris
Tribus Brestt Cujaviæ (Sa Secunda prius et proximius juxta Sui
Cadentiam Lege determinatam Brestiæ Celebranæ prtr ac peremptt
Comparcas Ad Instaam Ingnis ejusq Delatt Tnosir Alberti Kosinski Bm Szczkowko
hæredis Parentis tum Joannis Nepomuceni Regentis Crenæ
Prædecenæ Filij Kosinskich Actt Qui Te innitendo Mastm Suæ
conæ Te eo in negotio Copiose facta sive Facenæ Actt Seu
potius ad paratas Inscriones tam expte Sui Actt conæ Te
quam ex parte Tui conæ Se actt in Regnis nris Judicialibus pro
curandas aut procurandas adcitt ad videndum et audienæ Te pænis
respu in Fundo. ad Bona Szczkowko pacifice pertinenti. in
possoneq interrupta Eorunæ Bm extanti variar violentiam
in Tmo Tmi enarrandar. peractionis exindeq nrmedi
possessionem violaonis, ad mentem Legis Ao 1768. repta
dum fore sententiam bonificaonemq
pretensionum Actt ad Te habitt ex præmissoq fonte emergentium decernenæ
judicari Condnemq ad Fundum Bm Szczkowko seu Cho
ciszewo in ordine dignoscenæ præmissar violenæ assignandam
Censeri Litis expensas refundi Cæteraq juxta Conclu
sionem Suæ in Judicio formanæ Statui decidi et Sentenæ Cito
igit Sis paritt Judlr responæ Datt Brestiæ die 30 Janu
arij 1785 Ao, Sicuraq usum præmissor Fundorum Actt conser
vari ulterioresq violentias peragenæ inhiberi

Recedendo a Tmo. ad Judicia Crenæ Prædecenæ Tibi Actt. instituto

Ex parte G Kosiński
conę M Poleski Cittnis
pro Judis Tribus Brestt
Cujaviae Copia

Fa 2da post Dm Palmarum
proxa vidlt die 2a Mensis
Martij AD 1785.

Susceptt

Stanislaus Augustus Dei Gratia Rex Poloniae &c

Vobis Gris Burgrabiis Commissariis Subdelegatis Juris Officia-
libus ~~Com Praedicti~~ tum Jlstri Mgco Gasparo Skarbek Castrensi
Junioldae pti Jure Vite de Causa Infrascripta Bonisq Vris qlibet
omnibus tum Summis quibusvis Lucum habet et habendum mds et
Jlt Judiis Nris Trribus Brestiae Cujae juxta Sui Cadentiam Lege
determinatam Brestiae Celebrandae postr ac peremptis Compa-
reatis Ad Instantiam Mgci Francisci Dolinski Capitani in
Exercitu Rni Ptis Jure Vincen Actis Qui vos Inhaerendo Processui
Super te Jlstri Mgco Skarbek obtento Innitendoq Sancito No-
vellae Legis 1784 ai Citat Seu potius ad Regrum Executionem
adeo adviden et Audiend processum ex pte Sui Actis Super te
Jlstri Mgco Skarbek Sufficien perductum Justificari quo Ju-
stificato vos Gros Officiales ~~Commissarii~~ Palatii Brestiae ad peragendam
Gradionem Brum Processui Obnoxiorum Obligandos fore Sen-
tentiari Cetis igitur Sis Trno paritis Judlstrq Respon Datt Brestiae
Die 30 Januarij 1785 Anno. [Paltus Brestiae Cujus]

Ex pte M Dolinski Cog
JM Skarbek CJ Cud
Copia

Fra Secunda pt Dm pal
marum proxima videli
cet Die 21 mensis Martij
Ao Dmi 1785
Suscepta

Mathias Josephus Korczak in Luszczewo Luszczewski Cmus Ravensis Lanciciae et Capitaneus

Tibi Mco Thomae Brzeszczki Tribuno Crusviciae de Causa infra scra Bonis tuis ac Summis habitis et habenda gsiter omnibus vigore Regio et Bra qua hac in pte fungimur Capit Authe mandamus ut Coram Nobis Judicijs Bris Crenae Lanciciae priusquam proximiusve abhinc Cro Lanciciae celebrandis Pliter ac peremptorie Compareas Ad Instantiam Gsi Sebasti ni Milewski Bur Crenae Lanciciae Actae Qui insistendo Maioni suae factae aut faciendae Litt seu potius Vi inscripti cobiquinarij Fori ad cit Jdq advidenda et audiendae Te Litt ad Comportationem Contractus inter se Actae abuna et Te Litt pte ab altera Ao pterito 1784 in Choczen die 17 mensis 8bris intuitu venditionis Adoris ac Cineris confecti stringi Quo Comportato Solutionem Summae tantae quantatam ex eodem Contractu quam ex se orsicis scriptis (per spectabilem Joannem Czarnecki Scribam Tui Citati sibi Actae datis) apparuerit Sententiari Litis expensas refundi Caetera pro Causae istius exigentia ac Illatione Ptis Actae ad Judicium in forma discuti resolvi et Sententiari pro quo Litt sis paritures et Juch responsurus Actae in Cro Lanciciae ex 18 Martij Ao 1785 pae nas extendi

Declaran

Ex Ple Sri Meleskie Cenę
in Brzeskie Cetr
Copia

Fa 2a pt Dni Palmar
pxa vidlt Die 21 mensis
martij AD 1785.
Suscepta

...nislaus Augustus Dei Gratia Rex Poloniae Magnus
Dux Lithv. etc

...bis Gnosis Petro et Mariannae de Urynowicze Wyleżinskim
...g Josepho et Victoriae itidem de Urynowicze Cybulskim in vi
...m Conjugibus atque Gnosis Pio Wolski Anteacto Michaeli
Antoninae de Jastrzębskie Conjugibus Sulkowskim Bn
...iuva modernis haeredibus (si ad Causa praesentem spe
...re Videmini) Mandamus ut In Judiis nris Trinibus
...restenę Cujae Fra 2da pt Dni Conductus Paschae anno
...lenę Braestiae Celebrandę recte in Duabus Septima
...s a Data et positione psentis Citaonis proxime Ela
...ndis Sgme ac Peremptorie Compareatis Ad Instantiam
...nosae Margarethae de Dębowskie Pęsińska Rae Vae actt
...e Vos, et quidem Mandatus de Lege incumbenti Au
...ritate et assa Citat Ad Videndum Audiendumq Vos
...osos Wyleżinskie et Cybulskie ad dandam Judlem Resoluo
...n quomodo se Circa Substantiam ott Gnosi Laurentij Pęsińskie
...actt mariti Relictam sistere voluerit Sententia Ju
...ij Sui Compelli, Qua Declarata, si Persistentiam Vri Circa
...r Substantiam pdicti ott Gnosi Laurentij Pęsińskie suae vo
...ricis mariti qua Successoris Ejus (uti Actus Vri primaevi
...cent) in judicio Suo Obtuleritis Causam et actionem Vri
...pu petendae Ejusdę Successionis uti jam suum p Judm
...terminatam ubi de jure venerit Remitti sin secus
...ca Privilegium Juris Caduci Vobis a Sa Ra mte Sup
...bstantia praedicti ott G. Laurentij Pęsińskie Collatum Siste
...vos determinaveritis, hocce Privilegio Juris Caduci
...ad sinistram informaonem exportato pro responsibili
...larato raone medietatis Summae Quinque millium
...Polę Suae actricis propriae Supra allegato Privilegio
...lliter implicaonis Penis Personalibus et Crumena
...bus mulctandos sententiari litis expensas Boni
...candas Decerni. Seque actt circa mediettem pmis
...e Summae Quinque millium flę Polę Conservandę

Declarari

Declarari et solvendam pro re actt a Quo Compe
determinari Quare Citt Sitis Tmo Paritt et Jud
Responsuri Datt Brestiae ij 16 mensis martij
1785.

Copia Citationis
Ex pte Gsae Pęsinskiej
Relictae Viduae
Conc Wylezinskiej
et Cybulskiej
1785 editae

Ja 2a pt Dni Palmar pro vidi
Die 21 mensis martij Ao Di
1785

Stanislaus Augustus Dei Gratia Rex Polo
[illegible] magnus Dux Lithvaniae etc

[illegible]bis Gnosis Pio Wolski anteacto Michaeli et Anto
[illegible]nae de Jastrzębskie Sulkowskim Conjugibus Bm Ta
[illegible]a modernis haeredibus atq Gnosae Margarethae de
[illegible]kowskie Pęsińska Rae Vae Ott Gnosi Laurentij Pęsiń
[illegible] Conti Eorundem Bm Tajewa vigore Jurium
[illegible] Possestrici atq mio Joanni Wardęski notario Crenae Praedicenae nec non Gnosis Petro et Mariannae
Urynowicze Wyleżińskim Josepho et Victoriae ita
[illegible] de Urynowicze Cybulskim Conjugibus Virtute
[illegible]legii Juris Caduci sup Substaa Ott Gnosi Laurentij
[illegible]ński a Sa Ra mtte Sibi Collati ad Substaam Cum
[illegible]asque Ejusdem Ott Gnosi Pęsiński Concurrenae atq
[illegible]oso Martino Pęsiński si ad Causam Pseneae Spe
[illegible]re videaris Mandamus ut In Judijs Nris
[illegible]ibus Brestae Cujae Tra Zela pt Dm Conductus Pa
[illegible]ha Praestia Celebrandae recte in Duabus Septima
[illegible] a Data et positione Pseneae Citnis proxime ela
[illegible] Syme ac Peremptorie Compareatis ad Instan
[illegible]m Gnosi Laurentij Pęsiński Actt Qui Vos insi
[illegible]ndo Scro Certo manuali p Ott Gm Laurenti
[illegible]n Pęsiński Sup Summam Sexcentorum Sta pole
[illegible]rem Sui Actt Dato ~~atq~~ atque assecurationi Ejusdem Ott Gnosi
[illegible]siński in Vim obsequiorum p Octuaginta Sta pole pro quolibet anno Sto
[illegible] ~~[illegible]~~ ~~[illegible]~~ ~~[illegible]~~ ~~[illegible]~~ ~~[illegible]~~
[illegible]ta Citat ad Videndum et Audiendum Se Actore ad Jur
[illegible]n Super realitatem tam praemissi Scripti, quam
[illegible]m prout nihil p Octo annos pro Obsequiis Suis
[illegible]us Actor ab Eodem Gnoso Laurentio Pęsiński Domino
[illegible] ~~nihil~~ participaverat ad missibili declarato, Solu
onem

[illegible]mpore inchoationis obsequiorum sui Actt apud Eundem Ott
[illegible] Laurentium Pęsiński

onem tam summae Sexcentorum flor. Pol. una cum Pro-
sionibus quam etiam summae tantae et talis,
quanta et qualis pro Octo annis in vim desi-
tae mercedis Quotannis per Octuaginta flor. Pol.
Computanda apparuerit pro re actt demanda-
litis expensus Bonificandus decerni Caeteraque
juxta exigentiam legis et Justitiae Statuti Dec-
dique Quare Actt Sitis Tmo Parit et Judtor
responsuri Datt Brestiae die 16. Martij
1785.

Copia Citnis ex
Pte ~~Gnosae Pepinski~~
Gnosi Dębowski
Conq Wyleziński
et Cybulskie
1785. Editae

Ja 2a pt Dni Palmarum pra
vidle Die 21 mrz Martij A.D.
1785

Stanislaus Augustus Dei Gratia Rex Poloniæ Magnus Dux Lithuaniæ, Russiæ, Prussiæ &c.

Vobis Gnosi Margarethæ de Dembowskie Keszynska ol Gnosi Laurentij Keszynski Conti Relictæ Viduæ, Petro et Marianna de Keszynska Keszynskis, ~~Josepho Stanislao~~ et Constantynowicze Keszynskis, ~~Francisco~~ Josepho Stanislao Keszynskis, tum Meo Michaelis Steriotia ibidem de Studzianowicze Cybul

Je Mcum Sułkowski Subdapiferiae Covalien. modernum Brum Jo
Haeredem et Possorem ad exolutionem Summae tantae quanta ex
portatis Documentis subsistere valebit, et sup bonis tuis Villae
jewo p ol Gnosum Laurentium Pęszynski in obligationem da
fuerat, una cum inventarijs ac rebus nonullis si aliquae penes
in fundo haerere patebunt /: quae omnia pene trno apud Je in
do arestantur :/ pro re Actt stringi et compelli, nihil ominus
tutionem rerum universalium Regni porrigendo specificatt
nes Je Gnosam Pęszynska una cum Summis in paratt pecuni
tis ol maritituj, penes Je et in manibus tuis relictis, jura
toq p Je Cumprobandis pro re Suorum Actt. demandari. Cate
pro Causae pene exigentia legis et Justitiae contra Vos stat
decerni, et Sententiari. Citt igitur et adcitt Sitis Trno pari
et Judicialiter ad haec pmissa et alia Vobis oretenus in Judic
declaranda Responsuri. Datt Brestiae Fra Sexta post Dnam
laetare Quadrlem proximo Ao Dni 1785.

Ex Pte GG: Pęszynskich
contra GG: Pęszynska
Welezynskie ac Alios
Cittonis.
Copia.

Fa Secunda pt Dcam Pal
mar pma videlicet Die 20
Mensis Martij Ao Dni 1780

Stanislaus Augustus Dei Grā Rex Polonie etu.

Ydri Mlō Constantino a Dēnin Dminski Calmō Culmen Ordinis Aquile albe Equite Bonorum utrorumq Officiorum Hæredi de his et Alijs Bonis Suis gnālibus mandamus ut in Judicijs nostris Terrestribus Brestie Cuiā Grā Secunda ab hinc prius et proximius Brestie Celebrandis pntō au peremptt Compareas Ad Instantiam Instigatoris Judicij nostri ejusq Delatt. Mgffi Vincenty Jarnowthi Dapiferiq Juniebtq Prm Zuravice et aliorum eo pertinentium Hæredis Domini tum Nōbilis Ludovici Ligęcki Economi autorum Sui Te in hærendo Manifestō Sue ac Visiōni vram Actis authenticis fact. Citant vq ad Videnq et Audiendq Se ad Instantaneam Statutionem Laborioruum Francisci Serancziak Simonis Camuli Aggrettō de Bonis minor Officij Sui hereditarijs Subditorum Sui presenti Citatione Apud Te Arestantur et Officiosis vsq ad Decisionem Causæ Ipsius innedantur Aresta ijs pro Sumendis ex ipsis pēnis esse Solaribus ratione per eosdem non modo Variarum Violentiarum et Damnorum Protestatione latis describendarum in Curiis et Grumentis ad Bona Zuravice Sui Actoris Hæreditarijs Spectantibus Inventarijs Suis peractionis, sed etiam circa Abactionem Pecorum ex eisdem Damnis, Clamores et Tumultus ut se Alij Rustici de eisdem Bonis Ville Officij minor ad Baculos pro ipsius Extractione, Abactionemq eorumq Pecorum Violentis manibus denegationis, per Sententiam Judicij nostri Stringi et Compelli, Nihilominus Te Illrem Mgffum Dminkę Castellanum Culmensem respectu incontinentiæ Suprascriptorum hominum Culmensis presentis Principalitatis ac Aliorum de nominibus Ignotorum post quam tamen Innotuerint Specificationum Complicium Pœnis distinctis Legibus Prm ac Scripti Puniendum censeri Citerag pro Causæ presentis exigentia cum Te Statuis decerni et Sententiari Citatis Igitur Hi Termino parituris et Petitō Responsurus Datt Brestie Grā Secunda pō Dm Lætare Pālm prosea Anno Domini 1785.

Copia Citationis ex parte
Mgfci Jarnowski D.J. cons
Illrem Mgfcum Bninski
Calnum Culmens pro Jure
Tribus Brestt Cuae.

1785.

Ta 2a pt Dni Palmar
ex Vidle Die 2a Mens Mar
tij Anno Dni 1780ro

Stanislaus Augustus Dei Gratia Rex Poloniae magnus Dux Lit. &c.

Tibi mgco Francisco Suwerczynski Subdapifero Buscensi Dni Villar. Błędny et Wyszeselie ac Alior. haeredi de his ac Alijs Bonis tuis gnlti omnibus mdnsus ut In Judijs Nris Terrestr. Brestl. Cujus Fra Secunda ab hinc prius proximius ac Brestiae Celebrandae mlti ac peremptae Compareas ad Instantiam Illris mgci Jacobi Sigismundi Bini Nris a Kretkowy Kretkowski Capitanei Praedicen. Ordinis Sancti Stanislai Equitis actae Qui Te inhaerendo Legibus Rni nre infrascriptae Sanctis citi idq ad videndum et audiendum Te ad impetrandam indilati a Sa Ra Mtae Commissionem in Ordine Dislimitationis Villar. Regalium Zarowo et ~~Zalesie~~ „Rybny" ac Alior. ad Capreatum Praedicen. pertinentium a Bonis Terribus supraseris Błędnych et Wyszeselie „tuis haeredit. de necesse oportunam ad mentem Legis mediante Sententia Judij Nostri Obstingi Nihilominus certum interstitium temporis impetrandae Eiusdem Commissionis sub Rigore apponendo Tibi praescribi ac id quod Lex Justitiaq Poposcerit Statui et Sententiari Citatis itaq jus Termino advenienti parit. et Judlter respon. Data Brestiae Die 14 mensis martij Ao Dni 1785. „et Dziewczopolko"

Ex Pte Jm Kretkowski
Cong. M. Szwierczynski
Citt Copia
1785to

Ja 2a pt Dm Palmar pra
vidte Die 21 mey martij AD
1785

Stanislaus Augustus DEI Gratia Rex Poloniae etc.

Tibi Mfco Ludovico Poleski Br. Terrium Cieplinus et Stypin Vigore Jurium Tuorum Possessori de his ac aliis Bonis Tuis quibus Omnibus ac Summis quibusvis Pecuniariis habitis et habenda Mds ut in Judiciis Terribus Brestiae Cujus ab hinc prius pro usu juxta Suam Cadentiam Brestiae Celebrandis quibus ac peremptis Comparcas Ad Jurstam JMci Jacobi Sigismundi bini Hnis a Kretkowo Kretkowski Capitanei Praedecen. Ordinis Sti Stanislai Equitis Actis Qui te inhaerendo Legibus Regni ratione infrascriptorum Sancitis Citat Jdq ad iudicium et Audiendum te ad impetrandam indicta a Sacra Regia Majestate Commissionem in Ordine distinctionis Villarum Regalium Zarowo et Zalesie ad Capitaneatum Praedecen. pertinentium a Bonis Terrestribus Superius Specificatis Cieplinus et Stypin de necesse Opportunam ad Mentem Legis mediante Sententia Judicii Hri Obstringi Nihilominus Certum interstitium Temporis impetrandae Ejusdem Commissionis sub Rigore apponendo Tibi Praescribi ac id quod Lex Justitiaque poposcerit Statui et Sententiari Actis itaque vis Termino adveniente paritis et Judicialiter respensurus Datis Brestiae Die 14. Mensis Martii Ao Dni 1785. tanquam suprascriptorum Brum Terrestrium Cieplinus et Stypin sine Certo haerede existentium Actualem Possessorem

Ex Pte Jm Kredlewskie
Cong. m Poleskie Cte

Cgma
1785

Ja 2a pt Dm Palmar. pia
vidte Die 21 mens Martij
A D 1785.

Stanislaus Augustus Dei Gratia Rex Poloniae magnus Dux Lithvaniae &c

Tibi Ego Ludovico Wardzki Bini Villae jeris Dziewczopola haeredi de his ac
alijs Bonis tuis gnlti omnibus mdmus ut in Judijs Nris Terribus Brestiae Cujus
primis et proximis juxta sui Cadenam Brestiae Celebrandae mlti ac peremptae
Comparas ad Instantiam Illtris Mgci Jacobi Sigismundi Bini Nnis Kretkowski
Capitis Praedicti Ordinis Sancti Stanislai Equitis Actae Qui te inhaerendo Legi
bus Rmi rme infrascriptae Sancitis Cetti idq ad videndae et audiendae te ad impetran
dam indilati a Sa Ra mtae Commissionem in Ordine Dislimitationis Villarum
Regalium Rybny et Rogozna ad Capitatum Praedicti pertinentium a Bonis Ter
restribus Dziewczopoli jeri tui haereditate deneusse oportunam ad mentem Legis
mediante Sententia Judij Nostri Obstringi, Nihilominus certum interstitium tem
poris impetrandae Eiusdem Commissionis sub Rigore apponendo tibi praescri
bi ac id quod Lex Justitiaq poposcerit Statui et Sententiari Cetteris itaq
ses Termino parentis et Judicii respon Dato Brestiae die 14 Martij 1785 Ao

Ex Lte Jm Kretkowski
Cong Jm Wardzski
Cite Cenia
1785to

Ja 2 pt Dni Palmar praevidte
Die 21 mensis martij A D
1785

Stanislaus Augustus Dei Gratia Rex Poloniae

Tibi Magnifico Leoni Bulukii Pincernae Smolensciae Bin Chrostowa haeredi de
bis ac Alijs Bonis tuis tum Summis Pecuniarijs mandamus ut In Judijs Nris
Terrestris Brestiae Cujus juxta sui Cadenam Brestiae Celebrandae multi Compareas ad
Instantiam Magnifici Jacobi Sigismundi bini Nris a Kretkowy Kretkowski Capnici
Praedicenae Insignis Sti Stanislai Equitis Actis Qui Te in haerenda Legibus
Rni rni infraseror Sancitis Citt ad videndae et Audiendae Te ad impetrandae
Indulati a Sa Ra Mtae Commissionem in ordine Dislimitonis Villae Re
alis Kogozno ad Capnicatum Praedicenae spectantis a Bonis Terribus
Chrostowo tui haeredis de necesse opportunam ad mentem Legis mediante
Sententia Judij Nri Obstringi Nihilominus certum Interstitium Temporis
impetrandae Eiusdem Commissionis sub Rigore apponendo Tibi praescribi ac
quod Lex Justitiaq poposcerit Statui et Sententiari Cittris itaq
Terno paritis et Judlis respondere Datae Brestiae die 14 martij A D
105.

Copia Cittnis ex pte Jm.
Kreskowski conu Mgcum
Bielicki.

1785.

Fra Qda pt Dm Palmarum
proxa Vdkt Die 21. mensis
martij A. D. 1785.

Stanislaus Augustus Dei Gratia Rex Poloniae

Tibi Magco Casimiro Szadolierski Bm Broniszewa haeredi de his ac aliis
Bonis tuis tum Summis Pecuniae mandamus ut In Judicio Nris Terrestri Brestiensi
Jure juxta sui Cadenam Celebrandae pmlti ac peremptoriae Compareas ad Instantiam
Magci Jacobi Sigismundi bini Nris Kretkowski Capitis Praedicti Ordinis Sancti
Stanislai Equitis Actis Qui Te inhaerendo Legibus Bm rne infrascriptis Sancitis
Idq ad videndum et audiendum Te ad impetrandam mandata a Sa Ra Mte
Commissionem in Ordine Dislimitionis Villarum Regalium Rogozna et Arkurze
ac ad Capitis Praedicti spectantium a Bonis Terribus Broniszewa tuis
praedictis de necesse Opportunam ad mentem Legis mediante Sententia
Nris Obstringi Nihilominus certum interstitium Temporis impetrandae
Commissionis sub Regere apponendo Tibi praescribi ac id quod Lex
Justitiaq Poposcerit Statui et Sententiari Citris itaq sis Termo pariter et Judicio
Responsum Datum Brestiae die 14 Martii A D 1785.

Copia Cittnis ex pte JM.
Kretkowski Capitt Praedec
conis Mgcum Szadokiersky

1785.

Fra 2da pt Dm Palmarum
proxa Vdlet Die 21. men
Martij A D. 1785.

Stanislaus Augustus D. G. Gratia Rex Poloniae etc.
Tibi Magnifico Alberto Szatkowski Venatori ~~Gastron~~ Praede-
cen Bonorum Bryszewa et Sobieszewy Haeredi de his ac
alijs Bonis tuis gnaliter omnibus ac summis quibusvis
pecun habitt et habendis mandamus ut in Judicijs no-
stris Terribus Brestien Cujaviae, ab hinc prius et pro-
mius Brestiae juxta suam Cadentiam Celebrandae
pro ac peremptorie Compareas. Ad Instantiam
Illustris Magnici Jacobi Sigismundi bini nominis
a Kretkowy Kretkowski Capitanei Praedecen ordinis
Sancti Stanislai Equitis Bonorum Oppidi Chodecz
et aliorum Haeredis Actoris. Qui te citat idq ad vi-
dendum et audiendum Bona Suprascripta oppi-
di Chodecz sui Illris Magci actt haereditt a Bonis tu-
is praefatis Bryszew et Sobieszewy dislimitanda
Censeri, in ordineq dislimitationis eorundem Judi-
cij Campestris nempe Illris Magnici Succamerarij
sive Epis Officij, in ordine autem Causatorum
damnorum et illatarum violentiarum ~~Judicij~~
~~Assignan~~ Cognitionis ac bonificationis "Judicij sui" Condescen-
sionem assignandam "# poenas pro qualitate" demeritorum
praeseribi Caeteraque
super te extendendas arbitrari #
pro Causae praesen exigentia Statui et Senten-
tiari. Quare citaris sis termino advenienti
paritarus et Judicialiter Responsurus. Datum
Brestiae Trâ Secunda post Judica Quadra-
gesimalem proxima anno Dni 1785 80
inhaerendo manifestationi suae factae vel
faciendae #

... Dom vo Dni 1785.

Copia actuis ex parte
Illmi Magnifici
Szathowski Capitt
Eccl. ordinis S. Stani
slaj Equitis actt,
con signum Szatho
wski Citt.

Ja 2a pt Dni Palmar pxa
vidit Die 21 mey martij
AD 1785.

Stanislaus Augustus Dei Gratia Rex Poloniae. 1540

Tibi Jmco Jacobo Sigismundo a Kretkowy Kretkowski Capitaneo Praedecen Insignis S. Stanislai Equiti Bonorum Zarowo ad Eunae Capitaneatum Spectantium Tenutario Posseri de Bonis tuis gratr obus Summisq quibusvis pecun Litis et Judis Mandamus ut in Judiciis nostris Terribus Brestien Cujaviae Brestiae in propria Cadentia Celebrandis personaliter peremptorieq Compareas Ad Instantiam Mei Ludovici Poleski Bonorum Ciepliny Suo Jure Posseris Actoris. Qui te Citat ad Videndum et Audien Bona Regalia et Zalesia Zarowo, ad Capitaneatum tui Praedecen Spectantia, cum Bonis Ciepliny Posseni Sui Actt Subjecta dislimitari, Compertationem Documentorum quorumvis Granities praemissorum Bonorum evincentium praevia Realis Compertationis Comprobatione per te Subsequendam Injungi, Expeditionem Ductuum decerni, et Sup expeditos Ductus Inquisitiones partibus utrisq demandari, Scopulos Antiquos reserari, Signa Granitialia animadverti, novos exigente necessitate erigi, et Circa probabiliora Documenta Sibi Actori Lucrum Acteratus adjudicari, Causamq praesentem Quoniam Jnr Bona Regalia Intervenit In ordine effectuationis Praemissorum ad Judicia Assessorialia Regni, Seu pro Impetrando Rescripto Fine Subsequendae Comissionis ad Serenissimum Regem remitti Pro quo Citaris Sis pariturus et Judlr Respons Datt Brestiae Ao Fra 2da pt D. Palmarum Ao 1785.

Palmarum Dom Ao Dni 1785.

Copia Citt ex pte Mri
Poleski Coz Jm. Kret
kowski Capitaneum
Praeducz 1785.

Ja 2a pt Dni Palmar pra
videt Die 21 mens martij
A D 1785

Stanislaus Augustus Dei Gratia Rex Poloniæ &
Vobis Nobis Alberto Judici Subdelegato Parentium Nepamuce-
no Regenti Fisco Castren Bradacz Kosinskim Brum Szczbow
lew et obathi Hæredibus et Deputatis de Bonis Vestris gelt
oby Summij quibuscunq; premuniti et hodie mandamus ut in
Judicijs nostris Terribus Brestens Lujewsk primis et primis
Brestæ in propria Cadentia celebrand pleb pemptoriq; Comparen
ad Instantiam Nri Ludovici Poleski Brum Chwiszewo et De-
serta Kozanki ac Nowawies Hæredi nuncupat Brum Liepliny
Jus jure Deputati Actoris. Qui vos Inhærendo Nobis Factis sive
Juriq; Actor p premiis pter vos Succumbitis ex eo. Quia vos Conando
Sibi appropriare ad Bona Szczbowho vestri Hæreditaria
Fundos Sui Actis proprios ad Antiquissimi Temporibus ad
Bona Chwiszewo et Liepliny ~~Spectantes~~ nuncupat ad Desertam
Kozanki Sui Actis Hæreditariam spectantes. Ausi estis Vi et
violenter turmatim in Borras et Sylvas Liepliny et Chwiszewy
invadere, et Supinequitare, in Ibiq; Arbores Bonaticas ad edi-
ficia Valentes, et alias Varij Generis etiam quevas exindere
demandare, earuq; ad Bona Obathi et Szczbowho evecke-
re prelipere, ex Bratis Sui Actis proprijs per se Actis in pacifico
Usu tentis Fœnum Intercipere, alia Brata Sui Actis propria In-
ventarijs Vestris depabulare, Fossam Fossatam in proprio Fun
do Chwiszewy effodere Impingere, et p execution ejus & Fossæ
Viam Tritam de Bonis Szczbowho ad Varias Villas et in
Borras Chwiszewy transeuntem deperdere, Custodi Sylvarum
chwiszewy minari: ad Videq; et audiq; ea in Causa Condescendi-
onem in Fundum Brum Chwiszewy assignari, Inquisitionem
expediq; decerni, Vos Ratione Sui Actis velle annotionis ad
Usu Antiquissimo et per se Actis uq; ad Factas p Vos prelimjnas
Violentias pacifice prospexo earumq; Borrar Sylvar et Rube-
torum ac Pratorum Alienationis Custodi Sylvar p se Actis constituto
Violentiarum attentationis necnon Intuitu deperditionis Vie
ejusq; Trite ac exspatiationis Fossæ Fossatæ in proprio Fundo Cho
iszewy penis Distinctis personalibus et pecuniarijs ad men
tem Legis puniri, se Actis Circa Arum Conservari, et Vobis pro
peragendas ulteriores Violentias prohiberi, Pro quo Citto
Citis parituri et Judte Alias Datte Brestæ d. 2. 9bris Deam
Palmarum Anno Dni 1783.

Ex pte Mri Poleski.
Con Mrk Kosinskie
Copia Cttt 1785

Fa 2a pt Dni Palmar pra
vidit Die 21 mey Martij
A D 1785.

Suscepit

Stanislaus Augustus Dei Gratia Rex Poloniae &c 156
Tibi Gro Joanni Mierzejewski Brum Wierzbia Ecconomo
de Causa Infrascripta Bonisq tuis ac Summis quibus
vis peccomiarijs habitt et habenn pltr Obus mandamus
ut Coram Nobis Judicisq Nostris Trnbus Brestiae
ab hinc prius et proximius Brestiae Celebrandis pntr ac
peremptt Compareas ~~ad Instantiam~~ ad Instantiam
Mfci Josephi Rudnicki Judicii Crone Jurisdictionis Actt
Qui Te adhaerenn Transfusioni Certae per Nobilem
Joannem Rozycki Sup Summa pro rebus per
Te Ej acceptis et apud Te haerenn Substantiae Regnitae
et maiore Contra Te Coram Actt Authem Rni
facta et faciens Citt et Adcitt Jdq advidenn et Audienn
Te ad Solutionem Summarum pro rebus mobili
bus per Te praedicto Nobili Rozycki acceptorum Actt
transfusarum Unius pro horologio Septemde
cim Aureorum hungaricalis Alterius pro Cingulo
Quindecim Aureorum Nommor et Alterius pro
Equis et Curru cum ~~[illegible]~~ Triginta Octo Aureorum
hungar provenienn in Unum Efficienn Septuagin
ta Octo Aureorum Nommor Valentium praevia
Comprobatione Juratorea Stringi et Compelli
pro quo Citt et Adcitt Sis Trno paritt et Judtr ad
haec et alia fusius Tibi Ore tenus in Trno Ter
mini proponenda responsurus Datt Brestiae
Tra 2da pt Dni Palmarum pro xa Ao Dni 1785
Omni Ornamento

Es pte M. Rudnicki
Actt Con. J. Mierze
wiedski Cett Copia

Tra 3tia pt Dm pal-
mar pxa vidlt Die 22
Mensis Martij Anno
Dni 1785. Suscepta

J.GR.SR.

Judicium Trre Brestens Cujæ Judicatus pro
Termino Condnis ad fundum Brum Ogolewo
Decro pleni Judii Sui Tra Secunda pt Fm Sti Micha
eli Archangeli Anno præterlabso 1784 designatæ
virtuteq Prorogationis p Judicium Suum Trre Brestens
Cujæ Notariatus Die hodierna coincidentis cum hicce
acto Condnis in ordine revisionis fundorum in quibus
ab utrinq obiecta violentia propter himiam tem
pestatem hiematem jacentesq non modicos
nives contectamq eisd terram breviterq imminen
tia Festa Solennia Sacri Paschatis consideratoque
Eo quod Esenti in Septimana vel maxime in
combit devoto Populo Catholico Actum præ
sentem Condnis ex supra exaratis rationi
bus ob legalitatemq Judii Sui ad Feriam Ter
tiam post Festa Sacri Pentecosten cum
robore ac rigore Decreti pleni Judicii Sui
videlicet ad Diem Decimam Septimam Mensis
Maij in Anno præsenti millesimo
septingentesimo octuagesimo Quinto ventu
ram limitat prorogat et differt Eun
demque Terminum Condnis p Mlem Quemvis
Regni in fundo reclamandum obdestinat conser
vando Partibus vicissim Terminos tales qua
les ad præsens habere debuerant Datum in Mosthi
Die vigesima prima Mensis Martii Anno Dni 1785
Spacium Super prorogationem.

Casimirus Zakrzewski J.J.B.
Dno

Stanislaus Augustus Dei Gratia Rex Poloniae Magnus Dux Lithvaniae Russiae Prussiae Masoviae Volhyniae Podoliae Podlachiae Czerniechoviaeq.

Tibi Illustri Mfci Maximiliano Comiti à Bogusławice Sierakowski Castellano Plocens. Ordinis S. Stanislai Equiti Bonorum Wierzbie cum attinentijs in Palatinatu Brestensi Cujaviae sitis, haeredi ac Possessori, de Bonis Tuis generaliter omnibus summisq. quibusvis pecuniarijs habitis et habendis mandamus ut coram Nobis Judicijsq. nostris terrestribus Brestensibus Cujaviae solita eorum cadentia proxime ab hinc celebrandis personaliter ac peremptorie compareas ad instantiam Perillustris Adm. Rndi Joannis Cantij à Bleszno Bleszyński Canonici Culmensis in Borysławice Praebendarij Actoris, olim Magnifici Francisci Bleszyński Venatoris Bidgostiensis et Magnificae Annae Sierakowska Filij olim Mfci Michaelis Sierakowski Pocillatoris Lanciciensis Nepotis ac Successoris, Qui Te inhaerendo Exdivisioni Fraternae olim Mficorum Joannis, Michaelis ac Stanislai Sierakowskich, citat pre eo, Quatenus Tu evincendo anteactos dictorum Bonorum Wierzbie haeredes olim Mfci Joannis Sierakowski Vexilliferi Zakroczymensis et Olim Per. Rndmi Stanislai Archidiaconi Gnesnensis Successores, Tuiq. ad dicta Bona Wierzbie Jurisdatores Quietationem de Summis binis ~~comportes~~, circa exdivisionem Bonorum Paternorum olim Mfco Michaeli Sierakowski Pocillatori Lanciciens. assecuratis et quidem de prima Duodecem millium Florenorum Polonicalium per olim Mfcum Joannem Sierakowski Vexilliferum Zakroczymens. Fratrem Natu majorem Mfco olim Michaeli Sierakowski Pocillatori Lanciciens. ad Schedam ejus additamentali Actis Castrensibus Lanciciens. assecurata De altera Trium millium florenorum Polonicalium pro clenodijs Argenterijs etc ex re gestae tutelae itidem per Eundem olim Mfcum Joannem Sierakowski Vexilliferum Zakroczymens. olim Mfco Michaeli Sierakowski Pocillatori Lanciciensi Sui Actoris Avo assecurata comportes, qua non comportata Easdem Summas ex re Possessionis dictorum Bonorum Wierzbie una cum Provisionibus Sibi Actori solvas, Litis expensas compenses, et id quod Jus et Justitia poposcerit adimpleas. Sis Termino pariturq. et Judicialiter ad praemissa responsurus. Datum Brestae Cujaviae Decima Nona Mensis Martij Anno Domini Millesimo, Septingentesimo Octuagesimo Quinto.

Pro Francisco Grzembalski ad hunc actum pro Jura Rmi Subdelegato
Coram ~~Subdelegato &c~~ Officio &c. Comparens pro Ter &c
Illustris Magnificus Jacobus Sigismundus Lini Nominis a Kretho
wy Krethowski Loci praesens Capitaneus ordinis Sancti Stanislai
Solennem Coram eodem
Officio et actis ejus in et Cum Illrem Magnificum Maximilianum
Comitem Sierakowski Castellanum Plocen ordinum Albae
aquilae et Sancti Stanislai Equitem inferre Cogit mani
festationem manifestaturque praesens ex eo. Etenim nametsi
suprascriptus Illris Magnificus Sierakowski Castellanus Plocen
attestante Contractu inter Eundem Illrem Magnum Castella
num Plocen ab una, et Sc Illrem Magnum manifestantem
in Kamienna die 12ma mensis Augusti Anno 1782do par
te ab altera inito actisque Cre Covalien die decima Tertia mensis
Anni ejusdem roborato Bona infrascripta ut pote Sortes in Bonis Mstowo tum totalia Wreszewo
Strzyski et medietatem Bogotomij ac mielna tam per olim
Perillrem Rmum Mathiam Canonicum Cathedralem Vladi
lavien et Plocen quam et Magnum Stanislaum Vexilliferum
Plocen Fratres germanos Przeciszewskie inante acquisita, expostantem
ad eundem Illrem Magnum Castellanum Plocen deventa, Illu
stri magnifico manifestanti divendiderit, omnimodamque ab
omnibus Impedimentis tam respectu quorumvis onerum quam
et haereditatis, exoriundis Sibi Illri Magnifico Maanti Insen
serit, tamen Summam mille Flor Solon per Suprascriptum olim Magnum Stani
slaum Przeciszewski Vexilliferum Plocen cum olim Gnoso Mi
chaele Mstowski pro quaesita in eisdem Bonis Mstowo Sortis
unius haereditate praecedente Contractu inter Eundem Gnum
Mstowski ab una tum praefatum olim Magnum Stanislaum
Przeciszewski die decima Quinta mensis Martij Anno 1761mo
parte ab altera Conscripto Compactatam et Solvi assecura
tam non tamen exolutam, ex se Cautae Evictionis exolvere et
Possessores de eadem Sorte Sibi Illri Magnifico Maanti iun
tim cum alijs supra expressis Bonis divendita evacuare
non curat, imo eo in passu Judicialem Resolutionem
per se Illrem Magnificum manifestantem in tam ~~procurandam~~
in eudenti

et patetica causa procurandam nulliter exposuit. exindeque
expensas frustranee erogandas causat. Qua ex re
gnicus manifestans per hanc suam ad acta publica illatam qu
sella, intuitu praemissorum os contractus supra de d
expressi cum Eoe Illmi magno Sierakowski Castellan
Plocen Ibi ubi de Lege competierit Jure actum velle salv
~~nifestationis praeterea vigore~~ salvandis.

Omnium iterum atque iterum quam solennissime
conquerulatur, offerendo se

J S Krotkowski Capitaneus Praedicti

Copia magnis a Dno Jm
Krotkowski Cong Jm Siera
kowski facta

Sabbo magno vide Die 26
Mensis martij AD 1785

Joannes Duclanus a Wiesniane de Przyłuskie Mieszkowicz Przyłuski Capitt Petricovien &c &c

Vobis Illustribet Mfcis Eugenio Skarbek Castellan Invitd Brum Jsbica Hæredi atq Catharina Gaiewska Castellan Rzeczn Eorund Brum Jsbica Tra, ditoriæ Possestrici suprascripti Mfici Skarbek Hærdis Fundum tota, lis Substantiæ retinen de Causa Infrascra Bonisq vris gltor omni, bus Vigere Regio et nostra qua hac in Pte fungimur Capitt Autho, ritate mos est in Judicijs nostris Castren Petricovien in Castro Petri, covien proxime ab hinc Celebrandis pltor ac peremptorie Compare, alis Ad Instantiam Mfici Mathiæ Czaykowski Dapifer Invitd, dem Actt Qui vos et quidem Te Mficum Skarbek Scripto Manua, ti super Summam Septuaginta Aureor Hung in Rem Actoris Dato Inixus ex vi Fori ad Judicium psens Inscripti Cett Te quoq Illmm Mficam Clnam ad Causam psentem ex Connexione Negotij in Eodemq Obtenti psen in Judicio Processus Adcett idq pro Eo Quatenus Tu Illmfica Clna Bonor Jsbica Possestrix uti Fundum Totalem alius dicti Mfici Eugenii Skarbek retinens pro plena riam Convictionem Ejusdem Summam supradictam Septuaginta Aureor Hung per Eundem ab Actt Contractam una cum provisi, nibus ab Actu Scripti provenien Actori exolvas Pœnas in Sub, lationem Processus Suas pro quibus pmissis Cett et Adcett setis parett et Judtter respon Datt in Cro Petricovien Die Prima Mar, tij Ao 1785to

Ex Pti Mgci Czaykow
ski Cnr JMM Skarbki
atq Gawęska Cdt Co
pia

Sabbio magno vidit Die 26
Mensis Martij A D 1785
Suscepta

Mathias Josephus Korczak in Luszczewo Luszczeski Illmus Ravae Lanc. etc. Capitt. Ordinis S. Stanislai Eques.

Tibi Mgco Thomae Brzeski Tribuno Crusiciel. de Causa infrascripta Persona bonisq. tuis gl. omnibus mandamus, ut in Judicijs Crone Capitt. Lanciel. proxime ab hinc in Castro Lanciel. celebrandis pto ac peremptorie Comparias ad Instantiam Illmi Mgci Ignatij de Glogowa Kossowski Capitt. Kcdanie Insignis S. Stanislai Equitis Actt. Qui te insistendo Documentis suis tum manifestationi factae vel faciendae Citt. ad Inscriptionem tui contra se Actt. procuratam vel procurandam Incidentiamq. Causae istius vel e Converso sui Actt. adcitt. idq. adsidendo, et audiendo Te ad reproductionem Jurium exigere quor. Solutionem Cujusdam Summae nec dum tibi Citto debitae praetendis (praevia realis reproductionis Comprobatione Juratoria praestanda) Coegi Quibus reproducendis Consideratis acteris judicialibus explicationibus tractu Causae fusius oretenus inferendis a praetensa Solutione Cujusdam Summae solummodo usurpative non autem ex legali debito solvi praetensae te Cittum abjudicari Poenas respectu fermati vexosi Acteratus ac proindebita vexa ad mentem Legis sup. Citto irrogari In actoratu uti, pure excogitato incompetentem actionem tibi Citto decerni, Litis indebite Causatas refundendas. Statui et si opus fuerit pro ut Illmi Mgcus Acter. nihil tibi Citto est reus. talem occurentiam vexosam Juramento assopiendam determinari, pro quo Citto sis parito et Judico. Respon. Datt. In Cro Lanciel. die 1ma Aprilis Ao Dni 1785to.

Kopiy

Ex Parte Jmci Kossowski
Conc. M. Brzeski Cell
Copia

Sabbo post Sta Solennia Sacri
Paschatis pro videlicet Die 2
mensis Aprilis Anno Dni 1785to

Felicyan
ons Gsus ~~Joannes~~ Głuchowski ex Spli Commisso mfici Joannis Petri Brzeski Triba
ni Bidgostiensis Bnum Sokołowa cum attinens haeredis nne agens hanc
Suam in vim omnimode Diligentiae Suae Circa tuitionem fundor
Hal Bona Sokołowo antiquitus pertinentium se opponens in et Contra
Mcum ~~Adamum~~ Jognum Rapacki Camerarium Trm Calissiensem Interim Cogit Quae
rimoniaque manifestatque Perilibus ex Eo Enimvero Mantis Princi
pales Quaesita haereditate Bnum Sokołowa adhuc in Anno 1783 inclusive antiquitus
usitatum fundorum ac Borrar premissis Bonis adhaerentium Insistens
sicuti ipsemet rem alienam violenti modo ~~[illegible]~~ acquirere haud
unquam Permit ita de existenti proprietate Suae Haereditatis pers va
sus a nemine unquam Eandem Sibi adimendam Speravit ~~[illegible]~~
~~[illegible]~~ Hac Mantis Principalis Semper Curae adfuerant Media quae Vicinis omni
cabilem Eius reddere debuerant Animum ac ad Similia exequenda attra
hi omnino Incumbuerant Conatu, Mcum tamen Rapacki ast Luculenter de
proprietatis Borrar ad Bona Sokołowo Spectantibus ~~[illegible]~~ consciam Excisionem
~~[illegible]~~ Arborum plus Ducentar numerum Exudentem ac Eorum ad Bona
Sui Zwierzchnicza Evectionem Peragentem, ~~ad~~ cuiusque enim adversitatis Sinistre adimpletam ~~[illegible]~~
opus adductum conspicit ~~[illegible]~~ Cernens itaq Venientis Principalis Proprieta
tem borrar ullipiam usitationis Sine esse posse Violatoque nemque Quidem Evi
dentem trangressionem Praeserar Legis de premissis Sanctar ac ex
inde Succubitionem in Panalitatem Eius deseram attulisse Conspicit
de premissa Excisione Borrae Contra Eundem Mcum Rapacki Item
Item quoque Mantis.

Felix Głuchowski pt

G. Głuchowski Wne
M. Brzeski C. G. B. C.
o. M. Rapacki Ma
nifestatur.

Sabbo pt Festa Solennia
Sacri Paschatis promovetur
Die 2da Mensis Aprilis
Ao Dni 1785.

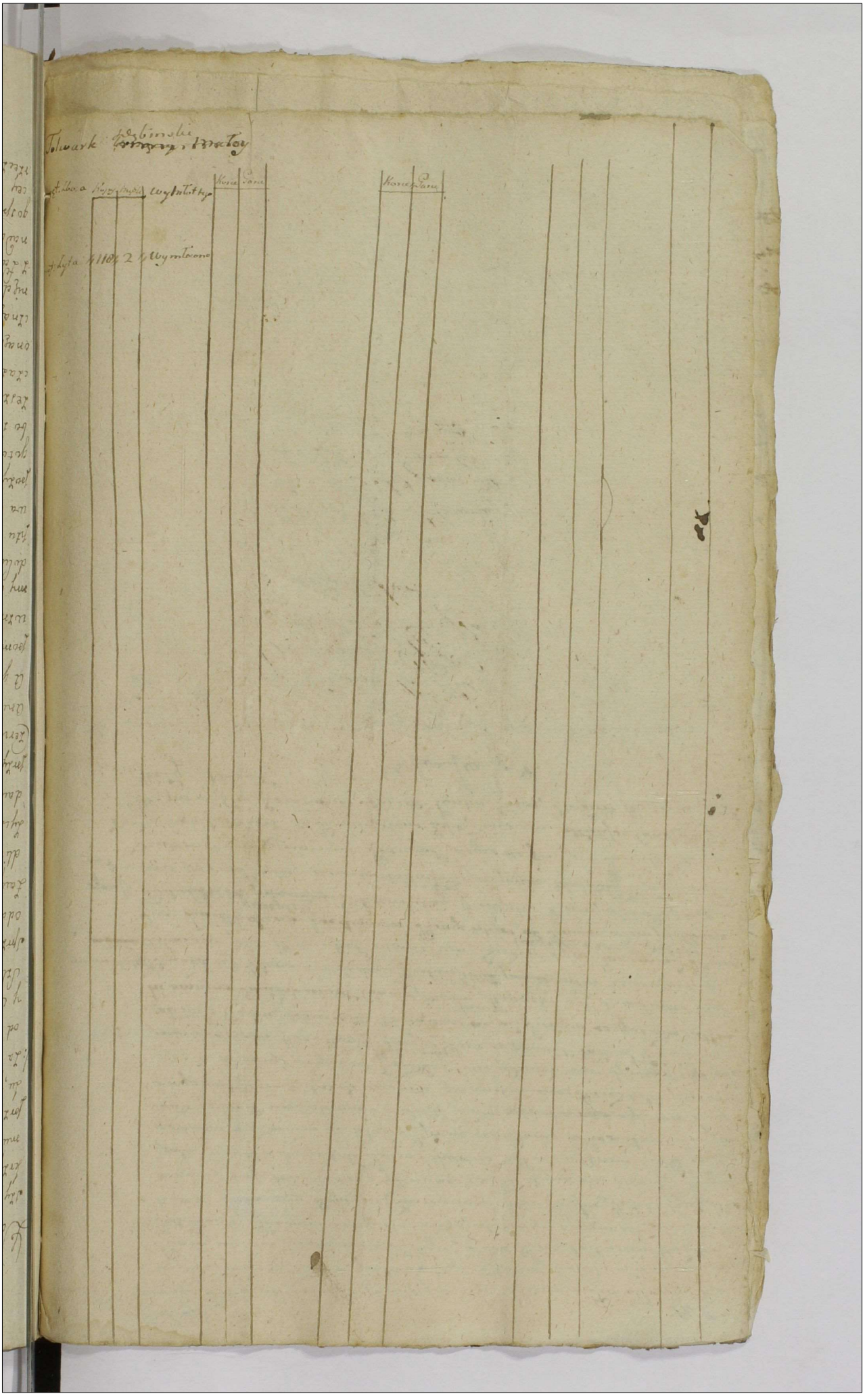

Do Urzędu y Xiąg Grodzkich Przedeckich osobiście przyszedł-
szy Urodzony Woyciech Bogusławski, uroczyste w znacznym po-
krzywdzeniu swoim przeciwko Urodzonemu Jmci Panu Antonie-
mu Gostyńskiemu zanosi zażalenie w następuiący sposob. Iż
przerzeczony Jmć Pan Gostynski przedsięwziąwszy skupienie Chmie-
lu, y bydła rogatego na wyższą przedaż y zarobek, zapożyczył
/: za usilną prozbą y ofiarowaniem przypuszczenia do zarobku :/
od ninieyszego Manifestanta Czerwonych Złotych Dwadzieścia
y Sześć, ktorą Summę przerzeczoną od Zalącego się na słowo
Szlacheckie rzetelnym długiem wziętą y pożyczoną przyrzekł po
sprzedaniu bydła, y Chmielu skupionego nieodwłocznie z Zyskiem
oddać y wyliczyć, takowemu przyrzeczeniu Jmć Pana Gostynskiego
zaufany Manifestant, dogodzaiąc Jego potrzebie, iako y sprawie-
dliwey korzyści swoiey, wzmiankowaney na słowo kupieckie po-
życzył Summy, lecz wzwyż wyrażony Jmć Pan Gostyński sprze-
dawszy pomienione bydło, y Chmiel, niedotrzymał Obowiązku
przyrzeczenia swego, gdyż do tego czasu wzmiankowaney Summy
Czerwonych Złotych Dwadzieścia Sześć pożyczoney nie zapłacił,
ani do podziału Zysku Zarobnego, Zalącego się nieprzypuścił
A gdy Manifestant Summy swoiey oddania kilkokrotnie do-
pominał się, y przez Przyiaciela wypłacenia dopraszał się,
wzmiankowany Jmć Pan Gostynski odpowiedział że żadney Sum-
my od Manifestanta nie pożyczał, y winien nieiest oddania, ani
dokumenta na tę Summę nieokaże się, prawda istotna że skry-
ptu Manifestant niema, ponieważ ta Summa w szczerym zło-
wa Szlacheckiego y kupieckiego zawierzeniu od Zalącego się iest
pożyczona, ktorą Skarżący się Przysięgą Cielesną stwierdzić
gotowym zostaie. Przez takowe długim czasu przeciągiem
bo ieszcze przed Swiętem Sgo Michała Archanioła Roku blisko
zeszłego Summy teyże pożyczoney nie wypłacenie, owszem do tego
czasu na swoy pożytek przez Jmci Pana Gostyńskiego obracanie,
onąż z korzyścią swoią handlu prowadzenie, wielką y zna-
czną Zalący się ponosi szkodę, albowiem ogołocony będąc z Pie-
niędzy uwięzionych umieścić się Manifestant w Wybranctwie
z Łaski Nayiaśnieyszego Krola Jmci, Pana miłościwego sobie
nadanym niema sposobności, ani tamże przyzwoitego prowadzić
gospodarstwa, przeco z dwoistey Rachy do Skarbu Koronnego należą-
cey kwarcie musiał się zadłużyć, tudzież przez niesłuszne prze-
rzeczoney Summy nieoddanie, zniszczony został Manifestant,

gdyż

gdyż odięty maiąc sposob doyścia Possessyi Uprzywileiowa
osieść na pomięszkanie Zimowe został zniewolony Manife-
stant w Mieście JKMci Przedczu, tamże z Żoną y dziećmi
z znacznym wydatkiem mięszkaiący, wyżywić Siebie, ani In-
tarza niema Zalący się sposobności, z ktorey przyczyny Owiec
przeszło na Sto sztuk, y rogatego bydła y nierogatego tak
sztuk kilka dla niedostatku Pieniędzy y paszy głodem wy-
morzyło się y wyniszczało do szczętu, a Urodzony Jmć Pan Zo-
styński w bliskości mieysca Dobra posiadaiący widząc tak
wielką szkodę y krzywdę względu na Manifestanta mieć
chce, y oddanie pożyczoney Summy wzmiankowaney odwła-
czu, y onę na ostatnie zniszczenie Zalącego się niesłusznie y
prawnie zatrzymuie. Z takiey okoliczności ciężko Manifestant
zostawszy pokrzywdzony tak względem nieoddania sprawiedli-
wie y rzetelnie pożyczoney Summy, y od niey należącego użytku
iako y zniszczenie Inwentarza, y wydatku, mięszkaiąc na bruku
bezpotrzebnie w mieście, tudzież o uznanie wycienczenczenia mfrs
y przyzwoitą nadgrodę szkod, iak nayuroczyściey przeciwko temu
Urodzonemu Jmci Panu Zostynskiemu Zażala się y manifestuie
Ofiaruiąc się prawnie krzywdy swoiey dochodzić. Salvis salvo

Woy. Bogusławski [illegible]

G. Bogusławski cons.
G. Gostyński
Staatur

Fra 5ta pt Decem Con-
ductus Paschae [illegible]
[illegible] Mensis Aprilis [illegible]

1785.

My Komisarze Rady Ekonomiczney Skarbu Koronnego od Rzeczy Pospolitey wyznaczeni.

Tobie U. Antoniemu Gostyńskiemu Dobr Łączewna Swoim Prawem Posessorowi y Ogólnie Innych Wszystkich Roskazuie: my, abyś przed nami y Sądem Naszym Komissyi Rzeczy: pospolitey Skarbu Koronnego w Warszawie Agituiącym się w ten czas, gdy ta Sprawa z Regestru Skarbowego do Są: dzenia przypadnie y przywołana będzie Osobiście pra: wnie y Zawito Stawił się Na Instancyią Urodzonego Woyciecha Bogusławskiego Powoda, który Stosuiąc się do Zażalenia Swego do Xiąg Publicznych Zaniesionego lub zanieść mianego, pozywa do Widzenia y Przysłuchania Waszmć pozwanego, Iż Wiedząc y Widząc u Powoda #26. Uczyniwszy umowę y Tyląż Sumę Swoię przyłączywszy Społem Skupieli Krow Czterdzieści y pięć y Chmielu Ce: chow Trzy do Spolnego Zarobku Powod Należeć miał Waszmć Te Krowy Zprzedawszy niektore na Swoy pożytek Obro: ciwszy Powodowi ani Sumy Originalney ani Zarobku z Krow y Chmielu oddać niechcesz y do prawnych Expensow przyprowadzasz, oto tedy Co prawo y Sprawiedliwość wymagać będzie, Stawić się y Sądownie odpowiedzieć Masz Dan w Warszawie dnia Szesnastego Mca Lutego Tysiąc Siedemset Osiemdziesiątego Piątego Roku.

Kopiia Pozwu
do Sądu Skarbu Ko
ronnego przeciwko
U. Gostynskiemu
1785

Con. Sta pt Dni Conductus
Paschae prima ad Ltd 7ma
Mensis Aprilis Ao Dni
1785.

Ezechiel Alexander de Moszczene Moszczeński
Brestens et Capitaneus

165

Tibi Gnoso Cajetano Słubicki Brior Łakna Haeredi de Bonis Tuis
gntler omnibus Summisq quibusvis pecunie habitis et habenq Vigore
Regio a Nostra qua hac in pte fungimur Capite authe man
damus ut in Termino Condescensionis in Fundo Brior Lichenek
mente Decreti Crenq Brestenq inter Successores ob Gsi Jacobi Bie
sielkierski et alios lati a Fra secunda scilicet die 10 Aprilis
in Ao psonq incident agitanda pntes lgma ac peremptie Cora
pareas ad Instantiam Gnsae Sophiae Jaszczurowska pri
mi ob Gsi Jacobi Biesielkierski secundi ro ob Caroli Jaszczu
rowski Consortis Relictae viduae Actt Quae te in haerendo
Manifestationibus tum Documentis Suis Causam
hanc Suffragentibus Citat ad Videnq et Audienq te ad
restitutionem Rerum mobilium tum Inventariorum
Regestro Seorsivo Conscripte Successorum Biesielkierski
anor priorum per te noscit qua ex ratione Intercepto
rum et hujusq adpud te Legentium Stringi, respectivo hoc
in passu Causatae Violentiae et Injuriae poenis puniendum
Censeri, Carentiam laborum Compensendum cui Competierit Com
pensando injuriis Citaris egit sis pariturus et Juditter respon
surus Date Brestae die 5 aprilis 1785.

Kopia Pozwu
do Sahna.

Ex pte G. Jaszczurow
Tka Con. G. Stubicki Cdo
Copia

Tra Secunda pb Dm Mi
sericordiae & vdlt Die
11ma Mensis Aprilis Ao
Dni 1785 Suscepta

Stanislaus Augustus Dei Gratia Rex Poloniae Magnus Dux etc.

Ibi Nostro Adalberto Kosinski Judici Subdelegato Cracoviensi Praedecessoris de Bonis tuis quibus omnibus Summisque quibusvis pennis habitis et habere mandamus. Ut in Termino Commissionis die 25. Aprilis ac labenti mente Domini Terrae Lenciciensis in fundo Bronum Bierzwienna Dlugo agitandae, publice ac peremptorie comparens. Ad Instantiam Nostrorum Margarethae de Sluchie olim M. Francisci Sluchi Bronum Bierzwienna Dlugo Haeredis Comitis Rae Vae matris, tum Raphaelis et Theresiae M. Danielis Slubicki Pocillatoris Covaliensis Comitis Actis. Qui te in competentibus qui Ea indigent Assistentiis citis idque ad videndum et audiendum Te ad perhibendum fidele veritatis sub corporali Juris Testimonium, respectu Transactionum circa Acquisitionem haereditatis Sortiunculariarum Bronum Bierzwienna Dlugo per olim M. Franciscum Sluchi Actis Parentem et respective Maritum ab una et olim MM. Stanislaum et Marcellinum superstite Sluckich Eorundem vel Actis Patriarum confectis, sententia Judicii nostri stringi et compelli. Caeteraque pro Exigentia Causae Idem statui decerni et Sententiari Citis et adcitis Sis Termino peritis et Judicior Responsum Datis In Cro Praedecessoris Die Sexta Aprilis. 1785. Ad.

Ex Pte Mll. Thurlich
cum Illmo Kosinski
editae Littaris Copia
1785.

Tra Ida pt Dni Remunsiero jam
Ult Die Ultima Mensis Aprilis A. D.
1785.

Dionisio Sobieszczanski
ram Gso ~~[illegible]~~ ~~[illegible]~~ juxta jura Regni ad hunc actum
nstituto Subdelegato munusq hoc Subdelegationis libere
r se Assumendo, Officioq et Actis Praesentibus Pltr comparens
sus Joannes Nepomucenus Kosinski Regens loci Praesenae
ione et ex Spli comisso Gsi Alberti Kosinski Parentis sui,
hanc in Acta Praesentia in et contra Mcum Ludovicum Pole-
wski Prnm Hoiszewo Haeredem tum cujusvis mus Wasielewski
Famulum inferri cogit Protestationem quaerulaturq
sequenti verbor serie. Nam licet numerosiores leges ipsa
ipsaq justitiae ratio securitatem cuilibet concivi praeau
tam nullo in Passu interumpendam suaserint violato
res Praemissae securitatis poenis reprehendendos indigi
taverint attamen Mcus Polewski minime attentis
Praemissis sveram transgrediendo legum in Campum
Szczkowkoviensem put probabitur instantanee educendo
Scrutinio Nobilem Wasielewski Famulum sui fine per
agendar sui Maantis Parenti violentiar superimmissis
omperitur qui superimmissus nescitur quonam instinctu
ne motivo adora hiemalia in Agris Szczkowkoviensis
inseminata cum Canibus venato calcando Nobilem Mathiaeum
Jankowski sui Quaerulandae Parentis Famulum ne id Da
mnum in inseminationibus Domini Ipsius peragat
ne vole Persuadentem primo Laesionibus afficere studuit
pt non contentus his sed maiora jurisbus adaugendo ex
losione de Bombarda plumbo onusta hunc Nobilem Jan
owski put Obductio illata canitur convulnerare Praesum
lit periq Eundem de vivis ni divina providentia Salva
to suffere conatus sit aliasq violentias inferre non repudiat
uare Maans urnens Parenti suo Exinde summopere illatt
riam respu pmor cum illr iterq Maat salvis salvando
Joannes Nepomucenus Kosinski R. C. Pr.

Wielmożny Jmći Pan Jacek. V

Ex Pte Mci Rosinski
contra meum Pole-
wski manifestaonis
Copia.
1785.

Sabbo pt Dcam misericor
die prima videlicet D 16
mensis aprilis Ao Dni 1785
Suscepto

Stanislaus Augustus Copia Dei Gratia Rex Polo[illegible] Russiae Pr[illegible]

[illegible]oram Dno Joanne Nepomuceno Swierczyński juxta Jura Rni ad hunc actum impetrato. Subdelegato munusq hoc Subdelegationis libere in se assumente ac exequente.

[illegible]us. Joannes Nepomucenus Kosinski Regens loco Pspne nne ac Spli Comisso Mci Alberti Kosinski Bni Szczkowka cum attinentiis haeredis Parentis hanc in vim omnimodae diligentiae succurrendo totalitati fundor Szczkowkoviensis inferre cogitur Quaenmoniam Protturq infra recensenda methodo Nam licet leges Rni nemini possessionem Fundor immediatam interpendam disponunt quamvisq ~~[illegible]~~ antecedaneis Bni Szczkowka haeredes in ~~pretium~~ possessione pacifica prati circa Rivulum jacens interrupte extitere. attamen supraserus mus Poleski minime attentis Legibus Rni superimissis in Fundum ac prata Szkowkovie tam de Bonis Chociszewo quam Nowawies Subditis non solum ~~eandem~~ per Concussionem ac Converberationem hominum Szczkowkoviensis Eandem pacificam Possessionem ppediendam Maantis Parenti fere Curavit verum et ~~viam per praeni~~ in post varias violentias in Tmo Trni enarrandas attentasse Studuit pedi idq metam Legum transgredi nititur ac poenas Contrne Ao 1768 in se protraxisse Comperitur Quorum omnium rne Maans Offerendo sui Parentem respu pmissor jure Acturum velle Utrumque iterumq quam Solennissime protter Salvis Salvandis in et conc Mcum Ludovicum Poleski Bni Chociszewo cum attinentiis haeredem cum bombardis plumbo onustis frameis evaginatis baculisq

Joannes Nepomucenus Kosinski R.C.P. ut Spli Plenipo[illegible]

Massnes ex Pte Mlewin
skie Cenz M Poleskie facta

Copia

Sabbato pt Dni misericordiae
pro vidte Die 16 mensis
Aprilis A D 1785to

Stanislaus Augustus copia Dei Gratia Rex Polo-
niae Magnus Dux Lithuaniae Russiae Pru-
siae Masoviae Kijoviae Severiae Czerniechoviae
que

Volis Illmis Constantiae de Bruckentale olim
Illmi Mci Joannis Comitis Skarbek Castella-
ni Juniovladislaviensis Cnti, Omniumque ejusdem Ma-
riti sui Bonorum Dominae advitalitiali; Zdi adpsens
Voto Illmi Michaelis Principis Czertwertyński Ca-
pitanei Juszynensis Cnti seu utrisque Conjugibus
Czertwertyńskim; tum Mcis Eugenio, Gaspari
et Michaeli Skarbki Ejusdem olim Illmi Joannis
Skarbek Castellani Juniovladislaviensis Filiis infra
scripto Actoris evictoribus mandamus ut in Primo
Condescensionis mente Decreti Primi Lanciciensis in
Fundo Bonorum Dębowice Fu zda pt Dnicam Rogu-
tionum agitandae personaliter ac peremptorie comparentis
Ad Instantiam Magnifici Josephi Faustini
ini Nominis Saryusz Stokowski Dapiferi Pltus
Lanciciensis Districtus Ostrovensis ~~Actoris~~ Bonorum Głębokie
Dębowice Dębowiczki ac aliorum Luendis Actt: Qui vos inhaerendo
Legibus Regni evictionem omnibus Jurium Quaesi-
toribus praecaventibus, citant seu potius insistendo
Transactionibus per Olim Illmi Parentem Vestri
confectis eandem ab omnibus impedimentis e-
victionem seu Actori praestodientibus adcitant
ad videndum et audiendum Vos, ad Comportatio-

nem omnium

documentorum ad Bona Głębokie Dębowiec Dębowiczki de se regulantium, pro via Comprobatione Juratoriae omnimodam stringi, Actoremque ab omnibus impedimentis Pretensorum ad haec Bona evictione per vos muniri, Caetera quae Legis ac Justitiae erunt statui decidi et sententiari. Citamini et adcitamini sitis pariturus Judicialiter responsuri. Datum Lanciciae 18 Aprilis 1785 Ao

Expte M. Skłkowski v. Cttmos Czetwertyńskie et JMM Skarbki Cito Copia

Tra 4ta pt Dor Jubilate pensa vol. R 20 Mensis Aprilis Ao Dni 1786

Pozew położyć w Szkicy.

Copia do Relacyi

Mathias Korczak Łuszczewski Castellanus Racensis
Capitaneus Lanciciensis &c.

Fili Mco Gusparo Skarbek Castellanidae Junivladislaus
Bonor. Izbica cum attinentiis Drobnin Brzezie Drobnin ad alienum Hae-
redi et Possori, de Causa infrascriptae Personae Bonisque Juris gratis
omnibus mandamus ut in Judiciis Nostris Castr. Lanciciensis sua
Cadentia celebrandis patre ac peremptorie Comparens; ad In-
stantiam Pillris Admodum Rndi Dni Jacobi Mikucki Praepositi
Bedlnensis Ecclesiae Actoris: Qui Te inhaerendo scripto Tuo manuali
intuitu coassumptae per Te Quotae vigiuti Aureorum Hungari-
calium dato ex vi inscripti Tori citat ad videndum et audiendum
Solutionem Summae ejusdem una cum Provisionibus ab acta
scripta per Te dati sententia Judicii Nostri stringi, nihilominus
damna litisque expensas inaniter per Te causatas refundi. Quae
que Legis ac justitiae erunt dendi statui et sententiari. Citaris
sis pariturus et Judicialiter responsurus. Datum Lanciciae Die
18 aprilis 1785 Ao

Capte P.R. Mikucki
i JM. Skarbek.
Ad Copia

Fra 4ta pt Dni Jubilate
pena ad 20 Mensis
Aprilis Ao Dni
1785.

Kopia Pozwu do zeznania
lecyi w Przedczu

...bus Sigismundus bini nnis a Kretkowy Kretkowski Praeducens Capricus
Ordinis Sancti Stanislai Eques

...so ~~Josepho~~ Ludovico Poleski Bm Chociszewa Haeredi de Causa infrascripta bonisq tuis
...ltr ombus tum Summis quibusvis pecuniariis habitis et habens vigore Regen
...nia qua hac in pte fungimur Capli Authe mdo ut in Judiis nris Crevi
...aducens 1a Secunda prius vel proximius juxta Sui Cadentiam in Cronro Prae
...ens Celebrandis pntr ac peremptis Compareas. Ad Instaam Ingris Judij
...i ejusq Delatt. Gnosi Alberti Kosinski Bm Szczkowka Haeredis. Domi
...i tum Nblis Mathiae Jankowski Tamuli acto. Qui Te et quidem Nblis Mathi
...s Jankowski in assa et authe Domini Sui innitendo Masstri Suae Conte
...ctae sive faciendae Citt ad videndum et audiendum Te ad Instantaneam
Statutionem Nblis Franciscum Wasielewski apud Te Servitia fine Custodiens
Bonas obeuntis Inculpati. ~~Stringendum fore declarari quo statuto~~
qui Pstens Cittne apud te arestatur Stringendum fore declarari quo Sta
tuto poenas tam super Pmisso inculpato respa. Fundi Szczkowkoviens in
vasionis invadendoq explosione de Bombarda plumbo onusta Nblis
Mathiae Jankowski nulla habitarne convulneraonis eoivisqsui
Divina providentia Salvaretur velle sublaonis quam Super Te
intuitu Ejusq Nblis Wasielewski in Fundum Szczkowkoviens
Superimmissionis ac Tamuli incontinentiae poenis tam crume
nalibus quam pilibus puniens Sententiam Scrutiniumq
nistantaneum eam Causa educens demans Lites expensas
refundi Citt igitur sis paritt Judlr respons Datt in Cro Praeducens
die 19 Aprilis Ao 1785 tum Obductioni per Nblem Jankowski illatae

Expte M. Kosinski tum
Nbli Junkowski cone
Mum Polesli
Att Copia

74 post Dnm Jubilatae vide
luce die 20 Mensis Aprilis
a D 1785
Suscepta

Matthias Nałęcz a Łączyno Łączynski Gostinen de Capitaneis
...bis Mgcis Andreae Capitaneis Covalen Felici Subdapifero
...dziejovien Kretkowskim Fratribus inter vos Germanis de Bonis
...stri ac Summis Gnllr omnibus vigore Regio et Nostra Qua
...i in Parte fungimur Capricali authte mandamus ut in
...rno Condescensionis mente Decreti Judicij officij Crac Gostinen
...ter acto et Illrem Mgcum Sigismundum Jacobum bini no
...enis Kretkowski Capito Edecen Equitis ordinis S. Stanislaj ve
... Fratrem Germanum Fa 2da pto Dm Laetare Eudlem anno
...ne Currenti Prolati. Die 2da maj in oppido Gostinen ag
...ndae pllr peremptorieq Compareatis. Ad Instantiam Mgci
...ri Gembarth acto Qui vos permittente Decreto Eccl Crac
...tinen ad Eundem Condnis Trnum adcitat idq ad Videndum et addi
...dum per vos Trnum Suprascriptae Condnis attentari
...liquidationi Summarum de quibus actio vertitur attendi et si
...Quopiam Pacificationi acteris obnoxij esse demonstrabi
...ini vos ad Eundem Acterem Pacificandum omnimodaq
... Satisfactionem stringi et quod negotium Occulu
...it Statui decerni et Sententiari Sitis Trno Parituri
...ndemq attentaturi et Judllr Responsuri Dato in Cro
...stinensi. Sabbatho post Dominicam misericordiae
...ao Anno Dni 1785.

Ex pte Mci Gembarth Cong
Mcos Kretkowskie Cittnis.

Copia.

Fra Quinta pt Dnicam
Jubilate pxa vidlt die
21 Meng Aprilis Ao
Dni 1785.

Suscepti.

A ponieważ na dzień dzisieyszy to iest Osmnasty Mie
siąca Kwietnia w Roku teraznieyszym dla wylewow
Wod Wielmożnego Pana Felicyana Stępowskiego Podwoie
wodzego Łęczyckiego superarbitra do Dobr Chrosto
wa na rozsądzenia sprawy przez zapisanie kompromissu w Gro
dzie Brzadechim w Roku ninieyszym zapisanego uproszonego
sprowadzić nie możemy # Przeto Termin na dzień dzisieyszy
podług przepisu kompromissu przypadaiący do dnia dwu
dziestego Szóstego tegoż Miesiąca prorogujemy y mieysce
rozsądzenia onegoż w Boniewie podług reguły
kompromissem przepisaney wyznaczymy Działo się
w Chrostowie Dnia 18 Kwietnia Roku 1785tego
My niżey wyrażone Strony

Leo de Bielczewo Bielicki mppria
Kaźm Szadokierski mppria



1775

Stanislaus Augustus Dei Gra Rex Poloniæ &c &c.

Significamus Tenore Præsentium quibus expedit Universis et Singulis quod Nos Sophiæ de Belchnowskie primi olim Mci Stanislai Jarnowski Dapiferi Lunensis Secundi ac præsens Volis Mci Laurentii Szaikowskie Capitanei de Otrowiec Conserti seu utriusq; Conjugibus atq; Successoribus Quidem olim Mci Jarnowski tam ex primo ictu Mcis Josepho Ernesto Supranowicz Vincentio Dapifero Lunensis Ludwigo Mci Ignatio Bohanowski Electrum Magni Ducatus Lithuaniæ Filiis Catharina Mci Laurentii Dobski Consortibus quam ex Secundo Connubio Thoro Nimirum Egidii Jaroszewicz Martino Secum Mcis ac præsens Szaikowskie Procreatis Liberis et respective Fratribus et Sororibus uti Pro germanis Jarnowskim Bonorum Juratorum Lancicien Officialatus Rectoratus Szczytno Lubieniec Wielka Starostiis et Possessoribus tum Ignatio Laurentio Ludovico Skerascewskie Magdalena Ludovici Cajetani Skrzetuskie Consortibus Fratri et Sororibus uti Pro germanis Orchowskim olim Mci Martini Orchowski Judicis Terræ Lancicien Filiis et Filiabus Nec non Mcis Stanislao Dobski Vexillifero Lancic Ejusq; Michaeli Mirzyckie Posellatis Radzeyo Dominico Ubendi Camerario Pramali Lunensis Mcis Jarnowskim Minorennium Tutoribus de Causa infra Scripti Bonis Vestris Gtis omnibus ut in Judicijs Nostris Terrestr Lancicien præsentem ab hinc mense Lapsis Lancicien celebrand Petri ac peremptorie Comparatis Ad Instantiam Ipsius Constantium Comptis vri Primi Primski Cleri Cultores Ordinis Crucifer Albæ et Sancti Stanislai Equitis Bonor Ojicze utriq; cum Attinentijs Hæreditj Actis Lue Po vri Assessore de Lege vri cum beneficio ad Paratam Inscriptionem Audiendum Comessionem Causæ habendæ tam Ex Parte Pueri Ignatii Laurentii Ludovici Skerascewskie Magdalenæ Mci Caroli Skrzetuskie Consortium Orchowskich Judicis Lancicien in Registro Judicii Nostri procurator vel è converso procurandi Videndum et Audiendum Vos Mcos Jarnowskie uti Patronos Transactionis vri rem Suam Actis Subeunte Loretenses quatenus ab Impetitione Eorundem Bonorum Orchowskich Solutionem quandam Portionis ex Summa Quindecim Millionum Polonicalium ac ea super Bonis Vris Mci Actis Ojicze Hæreditarijs inscripta Actorem evincatis Sententia Judicii Nostri obstringe ita Omnes et quoscunq; Citatum apparere vel ad Substantiam Vestri regulati Libertatis Actis pronuntian Vos Mcos Orchowskie præindebita Suæ Actis Vexæ ac in Litis expensas indulsione spontanea adinvenire Litis expensas refundendas Injungi Citatos pro Causæ præsens exigentia duodecim Sententiam Citatorum vestrum et Actis Citationis termino huic parere et Judicialiter respondere Datis Lancicien Die 19. Aprilis Anno Dni 1775to

Ex Pte Jmci Brin-
ski com. Mtcos.
Jarnowskie et Jan
Trębinskie Actt Co-
pia

Fra 2da pt Dom Cantate
pro videlicet Die 25 Mensis
Aprilis Anno Dni 1785to

Stanislaus Augustus Dei gratia Rex Poloniae &c. 170

Tibi Gzo Francisco Grembecki Ott Gzi Mathaej Grembecki Filio de Persona Bonisq Tuis qntr Omnibus Mandamus ut Coram Nobis Judicijsque Nostris Terribus Lanicienſibus proxe, Abhinc Lanicie juxta Suam Cadentiam Celebranae, pntr ac peremptorie Compareas. ad Instantiam Mgci Dyonisij Orzetti Enzeferiae Bilscenae Actt Qui Inhaerendo Processui cum Famatis Krygier et Wolffgram ducto tum Scripto effidejussoriali per Ott Gnosum Mathaeum Grembecki Parentem Tui Cttti pro Famato Wolffgram dato, atq Decreto Judicij Tui Inter Famatos Krygier et Wolffgram ab Una Teque Cttum Parte ab Altera lato Citat, Seu potius ad Paratos Anteriores Terminos Parat Decret, Incidentiamq Causae Cum Famatis Krygier et Wolffgram, ac Alijs in Nro Judicio Ventillanti, Paratas Inscriptiones Actt Cere cosae aut Te Cttt procuratas vel procurandae ad citat. Idq ad videndae et Audiendae Te ad Instantaneam Comportationem Registri tum Documentorum quam et rerum mobilium et Immobilium in quacunque forma et Specie existentium, fortunam olim Gzi Mathaej Grembecki Tui Cttti Parentis derelictt enucleantium Nrum per Judm Comportari injuncti praevio Juramento Subsequendae Stringi quo Comportato, ex Superrestanti Fortuna Parentali Summam per Famatt Wolffgram Actt debitam (ex re effidejussionis per Parentem Tui Cttti Tibi Actori datae) per Te Cttt Solvendae Una cum Provisionibus ac Poenis in Sublacionem processus provenientibus ~~et~~ demandari, et ad ~~Cttt~~ responsionem juxta Anteriores Termines Te Cttt Obligari pro quo Cttt Sis Imo Pariturus Datt Lanicie Fra 2da post Dni Misericordiae proxima Ao Dni 1785to

Capte M. Orsetz con
G. Grembecki
Ad Copia

Fra Dept Im Cantate
prima vel 25 Mensis
Aprilis Ao Dni 1785.

Stanislaus Augustus DEI Gratia Rex Poloniæ Magnus Dux
Lithuaniæ &c.

Tibi Mgco Thomæ Brzeski Tribuno Cracoviensi de Bnis tuis qlts Omni-
bus Mandamus Ut In Judicijs Ntris Tribus Sandomiens ab hinc Dni
vicie sua in Cadentia Lege descripta proxime Celebrandis plto legitime
peremptorieque Compareas Ad Instantiam Mgci Antonij Skotnicki
Venatt Margeburgen Brum Sarnow cum Attinen & aliorum
Hæredu Actoris Qui te Innixus Documentis Suis ac probationibus
Negotium Infrascriptum elucidantibus eo adhibendis suoque in Judicio
proponendis quam vel maxime perplurimis literis Missilibus ad se
Actorem directis pacificationem provenientis debiti infrius exprimen-
di Spondentibus & offerentibus Citat Nequeque fori Inscripti tum Con-
sistentiæ Brum ac emergentiæ Negotij aliorumque tractu Causæ in-
ferendorum & Explanandorum Suum ad Judicium Adcitis idque ad vi-
dendum & audiendum Te ad Instantiam reproductionem Contractus
certi Jnr se Acts tum Juris Jurecki tui Citat Sinbam intuitu Syl-
væ Quercinæ in Bonis Sarnow sui Acts Hæreditarijs sitæ ad Scindendas
Scandulas seu Sagmenta tum alia ejusmodi Meramenta emparanda
contractu eod elucidata idoneæ, Confecti, per te que exhibiti et apud te
repertibilis prævia realis Comportationis aut inexistentiæ Comprobatione
Juratoria Stringi, que reproducto Considerato rationibus Suis Judicio
explicandis & demonstrandis, attentisque literis Missilibus Omnimodam
Satisfactionem sibi Actori præstari debitam præostendentibus eam-
demque semper Summa cum Mora & nullo effectu adimpleri pollicitam
revolentibus, te ad Instantiam Solutionem tam pro restanti Nume-
ro Sagmentorum Sexagenarum Triginti quinque quam refectionem
expensarum in Evectionem Meris tui Erogatarum per te tam Verbo Re-
bili quam literis Missilibus Solvi et recompensari Spoponsar in Unum
Jungendo Summæ tantæ Talis que & quanta se Actorem ate Citato
respicere demonstrabitur una cum Pœnis Compelli, Restitutionem ite
dem Scriptorum variorum per Acta in rem tui Citati Super variis quæs
sibi Actori in rem provenientis pro Quercubus Summæ datas exhibitæ
prævio super non celatione alicujus Scripti præstando Juris indigitan
in Omissisque liquidandis & adinveniendis ac juragendis si necessitatis
& Exigentiæ fuerit Condescensionem ad Judicium Brum Sarnow emergentiæ
Negotij præsentis obnoxiorum assignari utrinq ad tenorem formandæ
rum Suo in Judicio Conclusionum decreti & Sententiam dictis Expensas bonifi
candas Secus Non Dno Vanth Scholtz Respons Dat Laurinæ 18 Die Aprilis
1705 Ao

Et pte M. Scotoski cum
M. Brzeski Cels Copia

Fra Lda pt Dom Cantate jam
vult d 25 Mar Aprilis Ao
Dni 1785.

Ezechiel Alexander de Moszczenne Moszczenski Bresl.
Cujus ac Capitaneus
Vobis Gnis ~~Josepho~~ Francisco Parenti et Josepho Filio Kiełczewski de causa infrascripta
Bonisq. Vris glo omnibus mdmus ut in Trno Londsnis
in Bonis Konary Fa 2da pt Diam Rogationum Ho
Pzenę ex vi Decreti officij Crenę Bresl. Cujus agitanę Inci
denti pltr ac peremptorie Compareatis Ad Instantiam
Gnarum Salomeae old Gnosi Mathiae Zykowski Relictae
viduae Caeciliae Gsi Joannis Sulski, atq Luciae Gsi Caroli
Bieganowski Contum Sororum Gnar Kłosinskich
seu Invicem Congum Sulskich et Bieganowskich Acto
Qui Vos et quiq Relicta in Curatorum vdlt Ingei Thomae
Brzeski Tribuni Crusviciensis atq Suprascripti Gsi
Bieganowski, Jam vo Contes in Suor maritorum
Authorittibus et Assistentiis Inhaerendo Documentis
Suis Causam Pzenę Sulcin valentibus Cito seu potius
ex vi Concessae Decreto supracitto Adictis Adcito ad Vi
denę et Audienę Vos ad Conscriptionem Regestri Cleno
diorum Argenteriorum rerum mobilium in quavis
forma et Specie extantium ac Inventariorum, ~~ac~~
tam stante vita old Gsi Francisci Kłosinski Suarum
Actricum Parentis per Eunq Vobis exhibitor, quam
post Fata Ejus per Vos acceptor, nec non Quotarum
per Eunq old Gnum Kłosinski Tibi Gsi Francisco Kiełczewski persolutarum
ac Reproductionem Ejusq Regestri in Trno Londsnis
(pvio stando Corporali Jurto) Stringi, quo peracto Compor
tationem ac Restitutionem Eorunq pro re Acto Portionis
~~Eorum~~ Concernentis indigitari Caeteraq pro Causae Pzenę
exigenę Conę Vos statui Cito igit et Adcite Sitt Trno
advenienę parito et Judltr ad Ea quae Vobis oretenus
proponent responę Dato in Cro Bresl. Cujus
~~Cujus~~ die 20. Aprilis 1785 Ho

Ex pte G. J. Klosinskae
Actt Conq. Gnor Kiel
czewskie Cell.
Copia

Ira Secunda pt Dm
Cantate pxa vdtt Die
25 Mens Aprilis An
no Dni 1785
Suscepta

Veniens prelter Mñus Matheus Kosmowski Locillator Vendæ succurrendo p̃
tegritati fortunæ Suæ, obviandoq; in elaccendo aliq̃ in Substantia Sui faciat
discrimen hanc in vim omnimode diligentiæ Suæ in et Contra Illmos Mñus Eu
genium Jasparum et Michaelem Skarbki Castellanic Leniciæ et Illmos Dñs
cipes Lutcrotzynskii Sapiñæ Pusłynæ inferi Cupiens querimoniam Ma:
atarq; Sequenti verborum Serie nam licet tum primitivum Decretum Condñiale
Notariatus Castrens Cancicen in Prædio Bonor Oppidi Ilica Ao 1784 p̃latum
restitutionem in natura adorum nempe Tritici ac Siliginis in Granariis tam
Illicen quam Grochowicen p̃ se Maantem relictarum ac regiæ p̃ Spm Grochulskiæ
tam Citra agitationum Causæ sibi venienti Communicato quam Supra tenoratum
Decretum Condle in scripto Specificatum præterhinas tertiantes Ustori Gramati Sui
querelantes p̃ Suprascriptum Spm Grochulski exhibitas pro Sui Maantis de
terminatis Competentur, quin Subalternum Compromissoriale Ao mox prætacta:
pro interse venientium et Suspensive Specificatos Illmos Mñus Skarbki Eum
dem in Prædio Bonor Ilica emanatum efatum Notariatus Castrens
Cancicens de Sui Actu Superius expressum Condle approbans Frumenta p̃tæ
Decreto Condñiali restituci injuncta regiæ Suspensive expresso Spi Grochulskiæ
annotata pro Sui venientis in natura exhibenda demandasse plicatur re
gestram Aulicum p̃ Joannem Grochulski Scribam Proventualem Ilicen Cor
ca agitationem Causæ Comitum manuq; Ejusq; Spi Grochulski Subscriptum perti
nentiq; Eumpsio tractu nempe die prima Decembris anno immediate elapsi
circa expeditionem Actus Compromissorialis in Bonis Ilica repertum Matthiæ
Superstitibili Subscriptum Authorizatum Siliginis in Granario Grochowicen
tertiantes trecentas Septuaginta tres, tritici Aulicum in Ilica itidem tertiantes
quinquaginta tres et mediam p̃ se venientem relictas esse Specificatur quo
vis q; juncta obloquentiam regiæ principis vigore Decretorum Suprætactorum Re
restitutionem adorum scilicet tritici ac Siliginis in granariis tractus Ilicen
Derelictarum adnotati Illmos Mñus Skarbki ac Illmi Principis Stelis et
Tyszkiewicz Sapiñi Pusłynen adstricti adesse Certantur, attamen in Contra
riam eundo Decretis q̃ Suprætactis vim et robur immobilitatis Causæ
numerositati legum Fori habentibus Contravenientes Siliginis tertiantes tan
tummodo Centum quinquaginta duo et mediam, tritici nonnisi viginti
Septem Sibi querelanti restituerunt, p̃ideq; se venientem damnificaverunt
id circo Maans Sequendo obloquentiam Decretor Superius de Actu ad no
tatorum tam respectu Conventionis p̃ inscriptis Decretis quam intuitu resti
tutionis restantium adorum Actionem Sibi cum Suprascriptis Illmis Mñus
Skarbki ac Aliis in Foro Competenti obdestinasse iterum atq; iterum
ratione Suprascripta Mandatur Salvis Solvendis. Matheus Kosmowski mp

M. Kownowski P.V. cum
JMM. Parbskiae Collmos
Principes Cetwertynskie
Matur

Fra 3tia pt Dom Cantate
pama vel die 26 Mensis
Aprilis Ao Dni 1785.

Do Urzędu y Ksiąg Grodzkich Przedeckich przystawszy Osobiście W
Mateusz Kosmowski Podczaszy Wendeński Dobr Sarnowa Posiadacz
Zapobiegaiąc Woiewodzkowi maiątku Swego aby Czasem z Posiadan-
stwa Swego komu Zaniedopatrowanie się w granicach nie odpowie
Dział, a cheąc przy Possessyi Dawny Grunta Sarnowskie w la-
sach Borach Łąkach przy Swoich utrzymać własnościach y
używanie od dwoch set lat do tąd bez naymnieyszych kon
trowersyi Wiadzystości Zabezpieczyć Jako przed wszystkich
posiadaczow Sarnowa był zawsze do Sarnowa używany
y Łąki piwna całe były tak wdłuż iakoż y wszerz sprzężone
a znaiąc się bye widziałnie przed Urodzonego Jana Kur
dzimskiego Dobr Skarszyna posiadacza przez nowe Korowy, la
sow Łąk piwna y Stanicienca za Kontrowertowanie po-
krzywdzonym y uciążonym Czyni więc naprzeciw Rzeczonemu
Urodzonemu Kurdzymskiemu wten sposob swoie iak Nayu-
rodzystsze Zadanie. Iż zapatrzywszy się Zalecy na bez
prawny Urodzonego Kurdzymskiego postępek, że Grunt
od wiekow pod vżywaniem Sarnowskiem będący, w Na-
turze gruntu Skarzynskiego nie tylko że przyistoiemy
sił ale y dopiero w Roku teraz bieżącym nayiaśnie-
Otworzywszy myśl swoią Zaięcym się Bor Sosnowy y las
w Possessyi Sarnowa będący wpien wyciąć pozwolił y naka
zał bez naymnieyszego Zastanowienia się, że zatąd Czyn
ność Sprawem się nie gadaiącą y Oczywiste Wiwolencye
naiazdy ~~Zatąd Czynności~~ odpowiedzieć będzie potrzeba, Ster
Drow las Osadzewszy nad piwnami Sarnowskiemi pozwo
tił im pod pretextem Rudowania Łąk las Brzezowy dosiek
tu wyciąć drugą część Zaięcym się offiarował zapowniawszy
że Sarnowska Borzedina do Sarnowskie Piwno y gdy zalecy
kazał Zaięcych się Zabierać, y Stego gruntu zganiał Urodzony
Kurdzymski przybywszy z Czeladzią Zabierać tych ludzi nie do-
zwolił głowdze bye na ten grunt Skarzynskiem y ludzi Za

Leczyć

Zalącego się Słowami zeszył więc Jako, w Prawo Ogulnosci Zab
nieło tych Wiwolencyi y bez Prawnosci każdego czyni
bezpiecznym y pewnym Swego Maiątku tak Zalący
waiąc przy Konstytucyi Roku 1768 de intermedi
Posessione Zapadły czyni na przeciwko tym bez Prawny
gwałtownosciom iakoteż y innym Maiącym z tego Rzod
wypłynąc iako nay uroczystsze Zaskarżenie Ossiarun
się tam gdzie będzie należało prawnie dochodzić

Mateusz Kosmowski
mp

M. Kosmowski P.V.
s. Gsum Burdzynski
Staatur

Fra Dha pt Dm Cantate pam
vlt d. 26 Mensis Aprilis A.D.
1785.

...islaus Augustus Dei gratia Rex Poloniae etc.

Gso Paulo Bogdanski, Bonorum Dziewczopole Possessori de
Causa infra scrta Persona Bonisq Tuis ac Summis gnter Omni
bus Mandamus, ut in Judicijs Trnisq Trribus Lanciciae pro
xime abhinc Lanciciae celebrandis pttor peremptorieq Compa
reas. Ad Instantiam Gsae Franciscae de Dzierzbickie Trbis Jo
annis Bogdanski laesivi Mariti Contis, tum Gsorum Valen
tini et Joannis Fratrum et Sororis inter se germanorum
Dzierzbickich in Apsa eorundem Fratrum Suorum Actis. Quae
Actrix Citat Te seu potius ad parata Decreta et prae
certim Ultimarium Anteacti Judicij Sui Dictus Przezinensis
in puncto educendae Inquisitionis emanati, paratam eidem
Contraventionem ac Publicationem, paratas Trna, paratas
Condemnationes Loco peragendae Executionis adcitat, idq
ad videndum et audiendum Te ad satisfactionem Omnimo
dam eidem Ultimario Decreto per Sententiam Judicij
Nostri adigi; Decretum Condle inter se Actricem ex Una, et
Te pte ex Altera rite legitime ac secundum justitiam pro
latum in toto approbari, intuitu eidem in Omnibus pun
ctis Contraventionis Te poenis subesse censeri, Processum
super Te plusquam sufficienter perductum compensari
respectu protellatae per diffugia Tui administratae Justi
tionis, ac eo in passu in frustraneas Litis expensas
Sue actriciem inductionis distinctis poenis affici, ac eas
dem Litis expensas bonificandas decerni. Caeteraq ad
mentem Anteriorum Originalium Terminorum discuti et
assopiri. Citt igitur seu adcitaris Sui paritarus et
Judicialiter responsuras. Dato Lanciciae Die 22 Apri
lis 1705 ad.

Ex pte Gen.l Dzierzbickich
Gd Bogdanski Cels
Copia

Fou 4ta pt Dom Cantate
jamavolt die 27 Mar Aprilis
Ao Dni 1785.
Suscepit

Stanislaus Augustus Dei gratia Rex Poloniae etc.

Gio Paulo Bogdanski Bonorum Dziewczopole Possessori, de Causa infra scrta Bonisq Tuis ac Summis gnter omnibus Mandamus, ut in Judicijs Trnisq Tribus Lanciciensibus proxime ab hinc Lanciciae celebrandis, ptter peremptorieq Compareas. Ad Instantiam Gsorum Valentini Joannis et Conegundae Fratrum et Sororis inter se germanorum Dziersbicki Actt. Qui Actt. Citant Te seu potius ad paratos originales Terminos, parata Decreta, ob contumaciam Tui post Translapsum Trnum non effectuata, paratam plenarie super Te perductam Processum adiutant, idq ad videndum et audiendum ad satisfactionem eisdem Decretis et praesertim Ultimario Condli in puncto educendae Inquisitionis subsecuto Te adigi, intuitu praetensae alicuiusnam restitutionis a Se Actoribus Summae ac si a Nobili Joanne Bogdanski Fratre Tui germano Crimine furti Notato (quod nunquam Inquisitionibus ac Corporali Juramento probabitur) acceptae, incompetenter agere declarari, pro obiecto et non deducto, Te poenis tam Personalibus quam Crumenalibus puniendum foro arbitrari, Processum super Te obtentum distinctis poenis sufferendum censeri. Litis expensas occasione Tui Causatas compensandas ~~[illegible]~~ Ceteraq ad mentem Originalium Terminorum Anteriorum Te ad directam responsionem coegi. Citt. igitur seu adiutaris Vis paritarus et Judicialiter responsurus. Datt Lanciciae Die 22 Aprilis 1705 ad.

III

Expte Gen.do Dcur bicktab
o. J. Bogdanski Ad
Copiae

Fra 4ta pt Dm Cantate
jema vlt D 27. Mens A
prilis Ao D. 1785.
Suscepta

My Kommissarze Rady Ekonomiczney Skarbu Kor. od Rzeczypospolitey wyznaczeni.

Wam Jasnie Wielmożnym Warszawskiemu Sieradzkiemu Łomzenskiemu Gostynskiemu Płockiemu Łęczyckiemu Piotrkowskiemu Brzeskiemu Kuiawskiemu Radziejowskiemu Koninskiemu Kowalskiemu Poznanskiemu y Jnnym Starostom Grodowym tudziesz Wu Pawłowi Szadokierskiemu Podstolemu Bidgoskiemu z Osob Dobr Wasznosciow Ogolnie wszystkich nakazuiemy Abys przed nami y Sądem Kommissyi Skarbu Kor. podług Prawa stawili się Ato na Jnstancyą Szlo Dymitrego Bozewskiego Powoda ktory przychylaiąc się do Prawa y Dowodow Sądownie złożyć mianych Pozywa czyli raczey po przewiedzionym zupełnie Procesie przypozywa do widzenia y przysłuchania się Wasznosci Wo Pawła Szadokierskiego do attentowania satysfakcyi Procesu z strony Powoda na Wznym Pozwanym wzysku zapłacenia Summy Sudmiudziesiąt Sześć Złp Pol. do Rejestrow za wino kredytem brane winney po otrzymanym zupełnie Procesie obowiązania Was zas JWWW. Starostow czyli Jch Urzędow do przyprowadzenia pomienionego Procesu do Exekucyi przynaglenia y całey tey sprawy rozsądzenia Stawcie się tędy Termin pilnuycie y na przywołanie sprawy bądzcie gotowi Dan w Warszawie Dnia 25 Kwietnia Ru 1785.

Copia Sta Sadokierskiego

Tratte Dotuiae [illegible]

Ex pte Tamaß Borzewski
s. M. Sadokierski Cap.
Copia
1785

Fra 4ta pt Diem Cantate
pmo vel die 27 mens.
Aprilis Ao. D. 1785

My Kommissarze Rady Ekonomiczney Skarbu Koronnego

My Kommissarze Rady Ekonomiczney Skarbu Koronnego od Rzeczypospolitey wyznaczeni:

Tobie W: Antoniemu Gostynskiemu Dobr Łączowne Swoim Prawem Possessorowi y Ogulnie innych wszystkich Rozkazuiemy Abyś przed Nami y Sądem Naszym Kommissyi Rzeczypospolitey Skarbu Koronnego Agituiącym się, w ten Czas gdy ta Sprawa z Regestru Skarbowego do sądzenia przypadnie y przywołana będzie, Osobiscie Prawnie y Zawito Stawił się. Na Instancyą Urodzonego Woyciecha Bogusławskiego Powoda, który stosuiąc się do zażalenia swego do Xiąg Publicznych Zaniesionego, lub Zanieść mianego Pożywa, do Widzenia y Przysłuchania ~~się~~ Wasz Mć Pozwanego. Iż wiedząc y widząc ~~...~~ u Powoda Dwadzieścia y Sześć Czerwonych Złotych. Uczyniwszy Umowę y Tyląż Summę swoię przyłączywszy, społem kupili Krow Czterdzieści y Pięć y Chmielu Cychow Trzy, do spolnego zarobku, na Swoy pożytek Obrociwszy. Powodowi Ani Summy Oryginalney, Ani zarobku z Krow y Chmielu oddać niechcesz y do Prawnych Expensow przyprowadzasz. Oto tedy Co Prawo y Sprawiedliwość Wymagać będzie Stawić się, y Sądownie odpowiedzieć Masz. Dan w Warszawie Dnia 20. Miesiąca Kwietnia 1785. Roku.

Kopia dla Sadolinskiego

Ex Parte Gsi Bo
gusławski Conę Gm
Gostynski Citt Copia.

Fra 5ta pt Dem Cantate pxa
vdt Die 28 Mensis Aprilis
Ao Dni 1785to.

My Kommissarze Rady Ekonomiczney Skarbu Koronnego od Rzeczypospolitey wyznaczeni

Wam Jasnie Wielmożnym Warszawskiemu Sieradzkiemu Łomżynskiemu Gostynskiemu Brzeskiemu Kuiawskiemu Radziejowskiemu Kowalskiemu Koninskiemu y Jnnym pobliższym Starostom Grodowem y Jnnym Urzędnikom tudziesz Wu Woyciechowi Ossowskiemu Woyskiemu Kruszwickiemu z osob Dorb Waszych Ogolnie wszystkich nakazuiemy Abyscie przed Nami y Sądem Kommissyi Skarbu Kor. podług Prawa stawieli się Ale na Jnstancyą Szl. Dymitra Bozewskiego Powoda ktory przychylaiąc się do Prawa y Dowodow sądownie złożyć mianych pozywa czyli raczey po zupełnie przewiedzionym Procesie przypozywa do widzenia y przysłuchania się Waszmości Wo Woyciecha Ossowskiego do attentowania satysfakcyi Procesu z Strony Powoda na Waszmości Pozwanym otrzymanym wzysku zapłacenia Summy Dwochset Pięćdziesiąt Złł Pol. za wino kredytem brane do Rejestru winney po otrzymanych dwoch kondemnatach przewiedzionego obowiązania Was zaś JWW. Starostow czyli Jch Urzędy do przyprowadzenia wspomnionego Procesu do Exekucyi przynaglenia y całey tey sprawy rozsądzenia Stawcie się Terminu pilnuycie y na przywołanie sprawy bądźcie gotowi Dan w Warszawie Dnia 25. Miesiąca 1785

Ex Parte Famati Bo
zewski Com. Mcum
Ossowski Citt Copia

Fra 6ta pt Dem Cantate pro
videlicet Die 29 Mens Aprilis
Anno Dni 1785to.

Kopia dla Ossowskiego

Do Urzędu y Xiąg Grodzkich Przedeckich Osobiście Stanąwszy Szt. Bartłomi Ciesielski Obywatel Miasta Jlmć Kłodawy. nay uroczystsze Czyniąc Zażalenie na przeciwko Niewiernemu Izraelowi Strugie Arendarzowi Kłodawskiemu treści Takowey. Ponieważ zażaluiący Szynkuiąc Piwo y Wodkę Obżałowanemu, podług Porachunku wypłacił mu się. y nic niezostaiąc mu winnym w Roku 1784. Obżałowany Arendarz ujęty złością że mu Zażalaiący więcey Szynkować niechciał. Uformowawszy nie winne pretensye do zażalaiącego. Gwałtownie zabrał mu Parę Wołów naymniey Kosztuiących Talerow Byłych Osiemnaście, y Krow Dwie Cielnych Kosztuiących Talerow Piętnaście. Ktore otaxowane z chudziwszy przez kilka niedziel Kazał w Dąbrowicach iak mu się podobało. Widząc Zażaluiący tak wielką krzywdę Swoię y upadek. że Gruntu niema czym Uprawiać, ~~[illegible]~~ y Dzieci z Czeladzią czym Żywić. Przymuszony o te krzywdę Swoię z ciężkim Serca żalem Zaskarżyć się y Poszukować Sprawiedliwości. Zaś wszelkie Obrachunki z Regestrow wynikaiące. złożyć. ukazuiąc niewinność y że wszelkich Pretensyach Obżałowany zaspokoionym został. na ktore Sumieniem podeprzyć Obowiązuie się. Salvo de Jure Salvandis.

Bartłomi Ciesielski mpp

Exp̄te Tab̄i Cieslinski
o Infidelem Israel Stru
ga Maonis Copia

Sabbo pt Dn̄i Cantate
pam̄o vdlt d 30 Mens
Aprilis Ao Dni 1785

Jacobus Sigismundus Kretkowski Praeducens et Capitaneus Ordinis S. Stanislai Eques

Vobis Magnis Eugenio Gasparo et Michaeli Comitibus a Fora Charbeli Calmae Juris Bonis Vris quatenus in bus mdmus ad Judicijs Nris Cesarei Praedae juxta Sui Cadentiam Celebrandae praeter ac peremptorie Compareatis ad Instantiam Magci Mathei Kosmowski Praedicatis Venetae Actae Qui Vos insistendo tam Regio Certo Existentiam quantitatis ad Ordinem sui Actae proprior in Granarijs Clavis Sibuenae reperibilium in se Redolenti manu Eiusdem Jn Trochulski Eiusdem Clavis Sibuenae Scribae Proventus Subscripto Juridique per Eiusdem praestito Comprobato tum Decretis tam Condli in fundo Dni Ipsica quam Compromissoriali Ao Pto 1784 Jnr ac Actae Vosque Citatos Emanatae restitutionem horum Ad Ordinem atque rem non nullam Actae proprium pro re Actae Sententiae tam massam factae vel faciendae ad Inscriptiones Connexionem hasantium ultra Ea per Mbum peracta atque rothantium ferro Obducta bene Citatis ad videndum et audiendum restitutionem horum Ad Ordinem juxta Primum Regnum Sub Tractu Compromissi Compertatum manuque mei Superarbitri Authorisati pro re Actae Sententiam Poenas xpie Contraventis Decreto Compromissoriali sup Vobis Extendi Citatis ita Terno parito et Judicis suspensae Datae in Cis Praeducens Tra Itia pt Festa Solemnia Sacri Paschatis pxa AD 1785.

Ex pte Kosmowski
Con Skarbki Citt Copia

Sabbo pt Dm Cantate
pro videlte d 30 mez
aprilis A D 1785

Suscepto

Jacobus Krzykowski Capitl Praedicatorum Ordinis S. Stanislaus Eques

Volis Celsmis Michaeli Alexandro Suratopelli et Constantiae de Bruchentalli Consu
ris Principibus Czerwiecensium Capitl Juszynensis Bni Sarnowa Privilegiatis
hospitibus de Bonis vris gnlter omnibus indiuisis ut in Judijs Nris Cisne Praedicatorum
ita sui Cadenam Celebrandae pntis ac peremptis Compareat ad Instantiam mei Mathae
mowski Podcellatis venae Actis Qui de inhaerendo maiori suae Cone vos factae sive
inde attenta Translapsione Termini Compromissorialis in Cathegoria excipiendi
Actore de perceptis proventibus ~~Calculi~~ extenuata Bni Sarnowa Calculi ad Tram
m pt Dni Cantati prorogatis ob renitentiam mgri Superarbitri in Condescen
e Subsecuta Citi ad videndum et audiendum Calculum ab Actore de perceptis
ntibus Bni Sarnowa excipi Pretensiones ad Vos habitis resolvi Poenas in
latis Condemnationum super Volis Obtentas Duretq Compromissoriali non Liqui
/: in quibus etiam Traditis Bni Eiusdem Sarnowa pro re Actis subsecuta ex
ad:/ super Volis extendi Citi sito Termino pariter et Judlis respondendo Dat
Praed tis Tra 3tia pt Festa Solemnia Sacri Paschatis pxa Ad
85

Ex pte M Kosmow
ski con Illres Prin
cipes Czetwertynskie
Citt Copiae

Sabbo pt Dm Cantate
pro viol a 30 men
aprilis Ao D 1789

Suscepto

5

Ezechiel Alexander de Morzczerne Morzczynski Capitaneus Brestens Cujus etc etc. 189

Tibi Dno Jacobo Krzyzanowski Commissario Istiens de Causa infrascripta Bnisque tuis quilibet omnibus ac Summis quibusvis pecuniarijs habitis et habendis Vigore Regio et nra qua hac in parte Capitaneali fungimur Authoritate Mdmus in in Trno Condeonis Tria 2da pt Dcam Rogationum Ao pnsnt in virtute Decrorum Crens Brestens Cujus et praecipue primitivi Tria 2da pt Fum Sanctorum Simonis et Judae Apostolorum Ao elapso 1784. Inter se Actis ab una et Mcum Murzynowski Citto pto ab altera emanati in Fundo Brum Sosnowa-Wola agitandis Incidentis pnlter Legitis ac peremptis Compareas. Ad instaam Mci Mathaei Kosmowski Pocillatoris Vendens Brum Sarnowa Regalium Jure Sui Possessoris Actis Qui Te inhaerendo Decris et praecipue primitivo de Actu inferius exarato adcitaonem quorum negotium poposcerit injungenti citto Seu potius pro Eodem Trno Condeonis ad citto idque pro eo quatenus tu adporecta et conscripta per se Actorum Interrogatoria Fidele veritatis Testimonium in Causa Cum Mco Murzynowski intuitu peractarum per Eundem violentiarum in varijs Cathegorijs recognoscas et ad id quod Tibi Judlter proponetur respondeas pro quo Citaris et adcitaris advidendis et audiendis Trno adinvenienti paritis et Judlter responde Dattum in Cro Brestens Cujus Tria 2da pt Dcam Jubilate proxima Ao Dni 1785.

Ex Ple Mpii Kosmowski
Contra Gsum Krzyżanowski
editae Citationis
Copia
1785

Sabbatho post Dnm Cantate
pro videlicet Die 30 men Apri
lis Anno Dni 1785.

Michael Domian a Warzymow Sokołowski Capneus Covalien &
Tibi Mgco Alberto Szatkowski Venatori Gradecen Bonorum
Bryszew ac Sobieszewy Heredi et Sessori. De his aliisq; Bonis ac Sum-
mis Tuis gnlr Cibus mds. Ut in Judicijs Nris Cen Coppealibus Covalien
Trā Dā abhinc prius proximusve S: incata Cadentiam suam per Offi-
cium Nrum regulatam i/ni Cō Covalien celebrandis pnte peremptorie
Compareas. Ad Instantiam Jngris Judicij Offij Nri Ejusq; Delatoris
Mgci Hedvigis de Skrzeloszewe olim Mgci Bernardi Komecki Dapife
ri Juniovladislav Comitis Relicta Vidua Villae Rzeiew vigore Juramen Suo
rum Posstricis Dominae, Atq; Gnrosorum Gaspari Podczaski, et Jacobi
Dzieminski in Eisdem Bonis Administratorum Actorum. Qui Te ad-
hærendo Protri et Visioni ac Recepti Suis Offerē factis et faciendis bi-
tant, Seu potius ad paratam Cautam et Actionem judiciariam paratoq;
provisi Trinos Ogles, parata proq; Decreta Judicij Nri injuncta Con-
scensionis in Fundum altedictorum Bonorum Bryszew assignata, re-
dum effectuata, prinimo translapsatis in Ordine ita, post transla-
psos Eosdem Trinos premissorum Decretorum Executionj deitant,
Ad Videndum et Audiendum tertio iteratam Condescendi Judicij Offij
Nri in Fundum recensitorum Bonorum Bryszew et Sobieszewy assi-
gnari, Decreta prallegata Judicij Nri in Anno proxime elapso 1704
Inter Te Actum ab una, et Se Actricem ac alios parte ab altera
Lata, ad Contenta Regularum in Eisdem prescriptarum Exequi, Cau-
samq; hanc Cōne Arborum quercinearum Numerosarum in Syl-
vis Rzeziew per Servitios Tui Mgci Cto excisionis, Earumq; Sele
ctionum pro Asseribus Captionibus alias na Bale conservare demar-
dationis et ad Bryszew evectionis, Aliarumq; damnificationum in Bo-
tis ibid Sittis peractionis, ad Tenorem Oglium Trinorem et pœcla-
rum decidi, Bonificationem damnorum declarari, Statuitionem Jn-
culpatorum Trinis Jisd Oglibus Comprehensorum S: Quis et presenti
Adcitus apud Te arestantur S: instantaneam demandari. Cōne vo
Fundorum premissorum Sylvestrium ab evo adhuc ad Villam Rze-
Zew pacifice Usorum et possessorum aliquoties violationis, imper-
tinenterq; velle ultimationis, Penas ad Mentem Legis Superde et
Statuendis irrogari. Cæteroq; pro Causæ præsens exigentia, Trinorumq;
Oglium et pœclarum edissorentia, de incata Conclusionem in
Judicio Nro declarandam Statui et Sententiari. Quare Adcitatis
Sis Trino parituros et judbr responsuros. Datū in Cō Covalien Fe
ria Sexta Die Nempe 29 Mensis Aprilis Anno Dni 1705.

Copia Adcitationis ex Pte
Regiae Komecka Dapiferae
Junior. Con. Mgcum Sza-
tkowski Venatorem Praedecu
pro Judijs Cren. Covalien.
A 1785.

Fra Secunda pt Dm Rogatio-
num pxa vdt Die Secunda
Men. Maj. Ao Dni 1785

Stanislaus Augustus Dei Gratia Rex Poloniae Magnus Dux Lithvaniae etc.

Tibi Magnifico Francisco Swierczynski Subdapifero Buscensi Bonorum Villae Dziewczopola minor Haeredi de his ac Alijs Bonis Tuis gnlt obus ac Summis Quibusvis pecunia habitt et habenda Mandamus ut in Termino Condescensionis in Fundo Bonorum Ogorzelewo mente Decreti Trris Brestt. Cuiae Inter se Actorem et Alios ab Una, Teq Citatum parte ab Altera prolati, ex Prorogatione Die Vigesima Quarta mensis et Anni praesentis incidenti Agitandae personaliter ac Peremptorie Compareas Ad Instantiam Instigatoris Judicij nostri ejusq Delatoris Magnifici Vincentij Jarnowski Dapiferiae Junivlae Actt. Qui Te inhaerendo Manifestnibus et Protestationibus Suis coram Actis Authenticis Rni contra Te factis Sive faciendis tum Documentis Causam praesentem Suffragantibus Citat. ad Paratos quoscis Originales Terminos Ante hac in Causa Tibi editos, Paratum Decretum Condescensionis per Judicium Terrestre Brestense Cujaviae in Fundum Bonorum Ogorzelewo Sui Actoris Haereditariorum designatt, in Virtute Cujus Prorogatio Termini ejusdem Condescensionis per Mgcum Camerarium Terrestt Brestt Cuiae ad Affectationem Tui intercessit, Adcitat. Ad Videndum et Audiendum Te Paenis ratione in Borris tam ad Bona Ogorzelewo, quam et Bona Zurawice in Contiguitate cum Bonis Tuis Dziewcopole minor existentibus; ab Antiquissimis temporibus Nulli Controversioni Subjacentibus; ~~[illegible]~~ imo per Antecessores; quam Suum Actorem pacifice Possessis, Per Te Variariarum Violentiarum et injuriarum peractionis, Personalibus et Crumenalibus Affici, Scrutinium ea in Causa educendum demandari. In Actoratu Tuo incompetentem Actionem Adinveniri. Caeteraq pro exigentia Legis et Justitiae decidi et Arbitrari Citaris Igitur Sis Trno pariturus et Jdltr Responsurus Datt. Brestiae Die Secunda Maij Anno Domini 1785.

Copia Citationis ex parte Mgci Jarnowski contra Mgcum Swierczynski

1785.

Fa 2a pt Dni Rogationum praevidit Die 2. mensis Maii AD 1785

Jesuph.

Ad officium Actaq praesen Castren Capitt Praedecensia pr̃ltr veniens Gnosus Ignatius Plichta Burgrabius Castren Sochacovien Actis Metrices Regni Die Secunda Mensis Aprilis Ao praesenti 1785 per Illm Mum Vincentium Potocki Succamerarium Regni Capitaneum Lublinen Ordinum Aquilae Albae et Sti Stanislai Equitem ad infraperagenda Splr Inscriptus Plenipotens, Nomine Sui Illris Mfici Principalis ac ex Spli Commisso Ejusdem agens Manifestatus est in hunc quaerimoniae modum Quia Suus Maffans quam primum resciverit de Transactionibus certis per Illm Mum Josephum Potocki Capneum Lesanen Sui Illris Mfici Principalis Fratrem Germanum respectu Bonorum Radoszewice Ryszynsciandorum in Pltu Bresten Cuiaviae consisten in suum vero Illm Mum Principalem erga alios Consuceres Successive devolutorum, cum olim Spo Thoma Poleuski Camerario Posnanien initis ac inrem Ejusdem ex nullo dato et accepto quinimo Conditionate Nomine Sui Principalis Nullo habito Consensu Recognitis, illico et ad statim succurrendo cujlibet indemnitate Fortunae Sui Illris Mfici Principalis de nullitate Earundem Transactionum tanquam sine scitu Sui Illris Mfici Principalis et cum laesione Juris Naturae Subsecutarum, hanc ad Acta praesentia infert Maffaonem.

Ignatius Plichta Burgr Castren Sochacoviensis qua Plenipotens

Actoria

massnis Ex Dte Sn Plich
ta Nrè Jm Potocki de
nullitate Transactis intuitu
Villae Radoszewic Confectis
factae

Copia

Fa 3a pt Dni Rogati pra
vidte Die 3 mensis maij Ao
Dni 1785.

Ad Officium et Acta prefatus Castell Capitis Predicens personaliter
Veniens Illustris Magnus Gaspar Comes a Gora Skarbek
Castellanus Juris Ludislaviens Suo et Magni Eugenij ejusdem Comitis
a Gora Skarbek Fratris sui germani Nomine ac ex Speciali
Commissu ei et Eius Juris Gaspanum Swiniarski Cujus
eis Nominis Dgbuski, necnon Magnum Albertum Re
inski Subdelegatum Predicens atq; Insidelem Chaim Ber
szkowicz Obviando Integritati Portunel Sud hanc ad Acta
presens ei Vim Omnimodi Deligentiæ inserit Manifes
tationem, Manifestatusq; ei eum Sensum, Nam de
us Manifestans ac Cujus Nomine Agit. Licet ei Mina
rennitate Actatis sue Scriptum certum Manuale Cum
mam Duorum Millium Aureor Hungaricalium ei de
tinens aesi pro Re Gri Swiniarski et Interesse Cum
Insidelis Chaim Berszkowicz habito Subscripsit, et eum
actis hasd Varsaviæ roborandi, Cum tamen Summa
tus sue in Minima quantitate parate pecuniæ per Insidelem
Leon Chaim Berszkowicz sui Manifestanti ac Fratri Ejus
est persoluta, restans autem ad complementum ~~Summ~~
~~totalis~~ totalis Summæ duorum ~~Mill~~ Millium Aureorum
hungaricalium ei scripto cessante Vanjs Meritorijs
ac par nafalijs ultra Valorem "Reicum adjectatis Maximis Usu
rarum Legibus" per eumq; ei Insidelem Chaim
est adeptum." Scripturæ premissum et Interesse Insidelis
Chaim ei totalem Summam duor Millium Aureorum
Hungaricalis ei persolvam Gri Swiniarski eo ei Modo
est exequendum, ei pl Autem ex re perducte presentis
Actj. Desuper sui Mis ac Ejus Fratris super propinationem
Juliene ac non nullis Emens subsecuta Traditio. Qua pro
pter Suis Manus Veniendo ad altiora Actatis sue Gradum
Cernens ac Actum suum Summopere injuriatum
fuhrendo Constitutionibus Anni ac Revolutionibus Cen
silij Permanentis, de Nullitate Quod scripti ac Ejus re
cognitionis, nec non Integralis presentis Actj Ejusq; subsecute
Indictionis tum Transferimus tam pro Re Gri Zyborski
quam Mri Kosinski subdelegati subscentimus, ac quorum
vis Decretorum prejuditio ac protestamur etiamq; Stemq.
& in Certum duis

quam Solemnissime Manifestatur. Offerendo Injuria
Sui ac Fratris ejus ~~[illegible]~~ Cum quo Interest Ju
Vindicaturam Velle. Salva &c.

Kasper Strabia Skarbek swoy y
ta Starszego imieniem [illegible]

Massnes per Jm Skarbek
Arę Jm Siemiarski
ac Alios facta
Copia

Fa 3. pr Dni Rogationum
praevid. Die 3 mey May
AD 1785
Sexpt

Do Urzędu y Xięg niniejszych Grodz Starozakonnych Przedtem
przyszłey Exekucie Urodzony Jmć Pan Klemens Dmochowski
Jmieniem tak JW. Xięzt Jana Czetwertyńskich Sta
rostow Duszyckich Jakoteż JWW. Eugenuszа Kaspra y
Michała Skarbków Kasztellanicow Gnoweńskich y Zwyż
zkiego zdania tychże za pobiganie Cessyi Subsistencyi Exek
cyi, na przeciwko WMć Jmć Pu Mateuszowi Kosmowskiemu Sę
dziemu Woiewodzkiemu Manifestuiącey w tym Sprawie: Iż
tak JW Xięstwo Jchmć Czetwertyńscy Starostwo Duszyckie Jakoteż
tak JWW Skarbkowie Kasztellanicowie Gnoweńscy
Chcąc Domieść do nayzupełnieyszego Skutku Swey prawnie
wszczętey exekucyi Summy zł. Jmć Panom Kosmowskim Sę
dziemu Woiewodzkiemu Jakoż wszczęcie Pretensyi Jmć Pana do
mowskiego y na Waszem do Niego Mianych zdobi Jchmciach wyni
kaiących Exekucyą Oblicuiacya Summy przez tenże Sąd Kom pro
misarski nastąpiła, Szczegulnie Kategoryą wzgledzie Kalen
dzay zdobi Starozakonnych przez WJmć Kosmowskiego Dai mianey
na żądanie tegoż Exekucyi do Niedziel Czterech po Wielkiey Nocy
cyta przy zawieszeniu Exekucyi wzgledzie zapłacenia Summy
Exekucyą dla niewydania Kalendarzy Zalimitowaney, przed którym
to Terminem z Limity przypadłym gdy JW Xięstwo Jchmć y JWW
Kasztellanicowie zrzęcy Zabudowien Swych prosili o wzięcie
zezwolenie na Prowizyą Kurs do Kamieńca Podolskiego Zydowskiego przed
Swiętami Zielonemi Swiętami przypadaiącego. z Ekstr Exekucyi y Obwiesz
czenia Listu oto do WMć Burmistrzów WJmć Pan Kosmowski
pozwolił y w przytomności Swego całego Exekucyi przyniebł, gdy więc
naley Exekucyi tak JW Xięstwo Jchmć Jakoteż JWW Kasztel
lanicowie zaczęli zdobi, y na Termin przyniesiony wchodzący
Exekucyi, w tym WJmć Pan Kosmowski Podczaszy nieczekaiąc umo
wionego Terminu, za pozwy Swoie Dworskie ustne o zaptowa
nie Summy Dekretow Kompromisarskich na Oblicuiowa
ney a dla Niewydania Kalendarzy zdobi Starozakonnych z Terminem do
tey Exekucyi zastąpiwszy, Drugie o powrocenie zdobi de
kretow Kompromisarskich odebranie Exekucyi z Gruntu dobr
Jchmciach
Kalisk
& Stradzicow.

mowa

Jzbickich przez Wo Kosmowskiego nakazanych, /: które Jakie
tylko znaydowały w Szpichrzach zabrał :/ do Sądu Grodz. Pr
deckiego niesłusznie y nieprzyzwoicie wystosował, kwita z
branych zboż dla zostawienia szczegulney sobie ~~[illegible]~~ Czynności na
rzecz Pryncypałow swego zalecaiącego się zeznać niechciał, p
co Dekretowi w tych Jurych Okolicznościach Sprzeciwi
Dlaczego Swoy Manifestant wymieniaiąc niewinność
Pryncypałow swoich, a okazuiąc postępki na Ucisk S
gulny Procesem Wo Kosmowskiego, przeciwko Zemsz z
wu y powtore Manifestuie się, Osiamaiąc Pryncypałow d
ich Prawnie oto Czynię Salva &c.

Klemens Dmochowski Nne P
ciężalił Sua

Massnes ex Lte Sri Dmu
chowski factae Coram
Kosmowski

Copia

Ja 3a pt Dni Rogatio
nem gravidle Die 3 mey
maji AD 1788

Regestr Rzeczy po Swiątey Pamięci W.Jmci Panu Serafinie Jarnowskim pozostałych przez W.Jmc Panią Łucyą z Sokołowskich Jarnowską Matkę pozostałą Wdowę na Gronie Wsi Ogorielewa Dnia Czwartego Miesiąca Stycznia Roku Pańskiego 1785. Spisany a do Ksiąg Grodzkich Starościńskich sposobem Oblaty podany y za przysięgą.

Kuban Kitowny jeden Zły, Kuśtka granatowa z galonkiem Wytarta, Kitorz dwiema Janowi w Zastugach., Spodni Dwoie starych złych, boty jedne przyszyte Wychodzone, Kuban Granatowy Nieowany Wytarty, ten dałam drugiemu Cziteku Jmieniem Antoniemu. tak że w Zastugach, Mundur Narodowy tenże Czechman Manze szerowy letni, także Nieowany y Kuban dymowy dużo Nadszarpane Kaszow dwa stare podarte Czapka jedna letnia nie nowa Surtuk Zielone z Małego Stolika Ordynaryjne Wytarta kilomki dwa ze Sciany złe podziurawione, Kilomek z Łozka do szczętu podarty, Kilomek z Małego Stolika Stary poplamiony poduszek trzy Spodek jeden Cwylichowy Kołdra Karmazynowa Kitayko wa doszczętnie Szarpana y poplamiona, Kitayka Karmazynowa z Małego becika bardzo zła y cerowana Kitayki Zielony kawał Zły Starey Pistoletow szeregowskich. par dwie, Towarzyskich je dna, Kuzya jedna, Kałaszow dwa, jeden Towarzyski, drugi Manzelerski, u Obuch pochwy złe potrzaskane, Manzelerzich Stary zły Krzyżowy dwie Kasek y Marmurka Szkalutka od Papierow, Szka łutka od Korzeni, Puzdro ze Zwierciadłem y Filiżankami Farfu rek Tuzin, Łyzek Cynowych Dziesięć Noży par Dwie, Putmi skow Starych Wytopionych Kaszy, Waza Cynowa Mała jedna Lichtarzyk Mosiężny Zepsuty jeden, Futro Stare Nieowane, Sa kno y Niedźwiedzie Wytarte. Kaszki biały Wytarty dobrze. Kuferek Czarny od Kołaski popsuty Lichtarz Cynowy pogięty Koni para Zostało jeden jest gniady Stary lat dwanaście lub wię cey maiący, drugi Siwy Zaraz. Kołaska Stara dobrze zmy

nowa

Zruynowana do ktorey kazałam koła cztery dać nowe y one Oprawi
Wołow zostało się siedem, z tych tyż cztery stare dwa, ktore nie
tysię do roboty, y iesc niechciały Przedałam onez na Pogrzebo
expens po Złł Połł dwadziescia y cztery. a iednego ktory iuż wsz
wać nie mogł dorznięto, bez moiey wiadomosci, z Przychowku
ich własnych trzech krowy Chomontow Rzemiennych starych cztery zł
— Kulbaczka mała stara bez rzemieni siodło stare Czapraczek
natowa do szczętu podarty, redlic dwie Pługow dwa, bez Opr
Zelaz płuznych dwoie ktore trzeba sporządzać siekiery dwie, Sli
dwie Łyczane a dwie Parcianne, Zaszka, Struy musztuki czyp
czki cztery stare wozow bez naymnieyszey Oprawy trzy u ktory
ta powyrzezdzane złe wszystkie trzeba Oprawiać, Kosa trawna s
Kosy do sieczki dwie, babka y młotek swiderkow dwa łatny y os
Skrzyneczka mała w ktorey Zelastwo stare iako to Dłutko sw
czki młoteczki y rozne Zelaska podrzewiałe młynek do kawy, Pu
do kawy masielniczka Gliniana Dzbanyszkow dwa do kawy
ne, Cynowa Miednica Skrzypce Rust kwart dwie, Pułkwaterko
Lijek, Tarka Patelka płaska Spizarka mała gruchoty Obrus
z szarzany serwet dwie wytartych Ręcznik ieden zły Drybusy
Kłoda od Kapusty, Cwiertnia Zarna do melenia, Zaska od m
Spora, Cukierniczka mosiężna Tacka biała blaszana Dzban
Gliniane dwa, Cukierniczka Takaż iedna Karafinki dwie
ne, Korzenniczka blaszana o czterech Pudełkach iedna ksią
Kilka roznych Autorow Polskich, Wałek z pod Poduszek, S
Lwoskiey roboty Czerkieski popsuty w ktorym sztuczek in nu
sto Trzydziesci.
iest sztuk pięcioro, to iest. Wolczykow cztery, Jałoweczka iedna.

Lucya Jarnaoska

Regestr Pozostałych rze
czy po Sł Jmc Pu Se
rafinie Jarnowskim przez
Wą Jarnowską
Spisany

Ta 6. pt Dni Rogationum pra
vidit Die 6 Mensis Maij
A D 1785
Sceptr

Videat Oblata In Protto
Inscriptionum

Stanislaus Augustus Dei Gratia 197

Tibi Jo. Josepho Sive alterius nostri Marchionis
bonum Skulskawicz quovis Juris titulo Possessori debitis
tuis gratis omnibus rudimus ut in Termino Condictionis
in bonis Skulskawicz mente Decretis Bonorum
Cujus Districtu Radzieckiego lati agitanda perepto
ac peremptorio Comparens ad Instantiam Mariani Flori-
ani et Mariannae Conjugum Sobarskich actorum, Qui
te Citato Seu potius per Termino Condictionis ad Citatum
idque ad Judicium et audiendum non obstantibus
quibusvis actibus in praejudicium Suorum actorum
prolatis nihilque obesse declaratis, qui immo
de integro Cassatis et sublatis, Se ad dan-
dum de praeceptis proventibus Calculum ex
bonis Skulskawicz obstringi, Economiamque
tui Considerari Desolationemque Eonemque
bonum per te Causatam ~~[illegible]~~ depor-
dationemque Inseminationis, et angariatio-
nem Subditorum animadverti Cunctaque
opportunitate Causae et negotii et Anterio-
rem Termino Conjugum te statim decidi et resolvi
Datum Radzieckiego die 1 Maii 1785.

Ex Pte Sor. Thokarskich
Cene Sm Markiewicz Cett

Copia

Fa 2a pt Dni Exaudi pro vide
lect Die 9 mens maj Adni
1785

Suscepta.

Ind.

199

Stanislaus Augustus Dei Gratia Rex Poloniae etc. 198

Ibi Mgfco Alberto Kosinski Judici Subdelegato Crem Praedecem Bonorum Ogorzelewa Anteacto Possessori de Bonis Tuis gnlr Obus ac Summis Quibusvis pecunia habitt et habenae Mandamus. ut in Termino Condescensionis mente Decreti Trris Brestem Cuiae Inter se Actorem ab Una, et Mgfcum Swierczynski Subdapiferum Buscem pte ab Altera prolatt in Fundo Bonorum Ogorzelewo Die Vigesima Quarta mensis et Anni praesenti ex Prorogatione incidenti Agitanae personaliter ac peremptt Compareas Ad Instantiam Mgfci Vincentij Jarnowski Dapiferiae Junislaus Actt. Qui Te. Citat. Idq proeo Quatenus. Tu in Causa et Actione sui Actoris. cum eodem Mgfco Swierczynski. Occasione Violentiarum Nostro in Judicio Vertens Fidele Veritatis Testimonium perhibeas; et recognoscas Quousque tempore Possessionis Tuae, Fundos et Borras ad Suprafata Bona Ogorzelewo Spectantes Sine Quaestione ab Haeredibus Bonorum Villae Dziewczopola minor. Utifruebas. Citaris Igitur Sis Trno pariturus et Idltr Responsurus Datt. Brestiae Die Nona mensis Maij Anno Domini 1785.

Copia Citaõnis ex pte
Mgfci Jarnowski Dapifer
Junivlacz contra Mgfcum
~~Swierczynski Subdapifer~~
~~Russen~~ Kosinski
ad

1785.
Eraudi
Fa 2a pt Dni ~~[illegible]~~ pxa
vide Die 9 mensis maij
AD 1785.

Imp.

199

Officium infrascriptum Burgrabiale Crenę Prædecenę à Mco Adalberto Kosiński Judice Subdelegato Crę Prædecenę gratia excipiendi Calculi ex propinaõne Brum Izbica Juri Traditoreo subjecta, et per Transfuõnem ad Eumę deventa, injungendę ab Illribus Meis Skarbki hæredibus Soluõnis Summar, ac finaliter disjudicandę Causę ergo requisitum, vigore Dcri Crenę Prædecenę Die 7ma Menę Martii Aõ labenti Inter suprascrum Mcum Kosiński Actorem ab una, Illres Mcos Eugenium, Gaspar, et Michaelem Comites Skarbki Clnię Junivladislavienę Brum Izbica hæredes Cittos a 2da, et Infidęles Judęos Dawid Herzkowicz, atq' Wołek, adcittos a 3tia Ptibus, lati, Condsciõnem ad fundum Brum Stara Izbica pro Fra 2da pt Dcam Exaudi Ai pſenę injungentis, pro Trnõ Eaę Die incidenti in condescendendo promptum se Ptibus reddere studuit; Verum impediente legalitate, Offii sui in expedienda alio in loco Condsciõne, accedenteq' etiam benevolo Mui Kosiński Ptis Actt consensu, id adimplere non valet; Ideo Trnum suprascrę Condsciõnis Die superius specificata Nempe Fra 2da pt Dcam Exaudi imminentem, ad Diem Decimam Tertiam Menę Junii in Aõ pſenę venturam limitat, prorogat, ac differt, Conservando Ptibus iisę tum adcitandis Trnum talem, qualem ad pſens habiturę erant Comparendi peremptt, Actus hujusce robore. Datum in Niegibalice Die Quarta Menę Maij Aº Dni 1785.

Ignatius Uiazdowski Burgrabius Crę Prædecenę

mpria

Ad Ofm ce pntri nis Infcie Chaim Obtulit Ofto pzz ad
Aldeanae et acta hisce ingrossanae porrexit Prorogationem
Endnis in fundo Dni Oppidi Iglica agitandae Cujus tenor
sequitur ejusmodi

Imperat orgle

Orgle Eiusdem Prorogatio hic circa Acta pzz relata est.

Prorogatio Endnis in
fundo Dni Oppidi Iglica
agitandae

Ja 3a pl Dni Exaudi
pxa sicte Die 10 mez maij
A D 1785.

Jacobus Sigismundus Kretkowski Capitaneus Praedicatorum Ordinis S. Stanislai Equus

Filio magno Josepho Pogonowski Vice Capitaneo Judicii Coronae Capitaneo Brestensi Cujus de Bo-
nis tuis gentibus omnibus mandamus ut in Judiciis Nostris Coronae Capitaneae Praedicatorum juxta
dui Cadenam Celebrandae praesentes ac peremptorie Compareas ad Instantiam Sacrae Con-
stantiae de Kossubowskie in Antonij Rzewuski Contra seu utrorumque Conjugum Actus Quo
Te inhaerendo Maximus Eo in negotio illatis Citatis ad videndum et audiendum Te
ad non extraditionem Sacrae Trecentorum Fl. Ac in Ignatij Laski Suae Actus
Fratris Literis Similiter Da hac Lucidissimi propriae Complanatione vel Sive ac Actus
ab una et Ipsam Elisabethem de Szymanskie Actus Eiusdem in Ignatij Laski Contra
Rm. Vm. Pcl. ab altera Contulae ad Usum Ecclesiae Blydnensis militer ac si
virtute Dispositionis Testamentariae verbalis Actus mentionati in Laski
legatae suamque Actus in Juris Naturalis profluxae Sputarum apud Te haeres (: quae
Citatione praesentes apud Te aristatus :) adigi Quare Citatis sis Termino parendo et Judicio ergo Dei
in Cro Praedicatorum die 12 maij 1785.

Ex Lte Gregi Kozniakich
Cong. M. Pogonowski Cud.

Copia

Ja Ca pt Dm Exaudi Pra
vdte Die 13 Mey Maij
A D 1785.

Imo

Videatur hoc loco manifestatio certa ex personali comparitione Gnosi Francisci Rozniecki, uti post capessitam notitiam de combinatione, inter Charissimos Parentes Suos Gnosos Antonium Rozniecki et Constantiam de Kossobuckie Conjuges ab una, tum Gnaesam Helisabethem de Szymanskie olim Gnosi Ignatij Laski mentionatae Gnosae Constantiae de Kossobuckie Rozniecka Fratris uterini, Comparentis vero avunculi germani, Consortem relictam viduam parte ab altera; intuitu dispositionis quotarum pecuniariarum tam in parato quam in reversalibus post sterilia fata dicti olim Gnosi Ignatij Laski derelictarum, irrita, et actis praesentibus N. per easdemmet Partes roboratae, ad exactam sui in infra exarandis explicationem factamque ad utrasque Partes expostulationem, inaniter redeuntis; Idque in ordine clarificationis quotae undecem aureorum hungae per se comparentem ad reversale ab olim Gnoso Ignatio Laski avunculo suo mutuo accommodatae et in notabili jam parte per se comparentem varijs methodis futuro in Trino Foroque competenti enucleandis, et juramento comprobandis; eidem olim Gnoso Laski restitutae, jam vero per Gnosam Laska in Classem Charissimae Matri sui Comparentis praemissa combinatione seu ejus puncto /: per praesentem Matrem tanquam suum Comparentem laedenti nullitati reddito :/ ad recuperandum a Se Comparente in toto praecustoditae; ex eaque quotae hocce in foro competenti per se mandatem explicandae et Juramento Comprobandae detruncationis; quasi opus fuerit Copia in parata porriget. Franciszek Rozniecki

Copia magnifica ex Pte Sri
Rozniecki Confecta

Fa. Ex pt Dni Exaudi pro
vid. Die 13 mensis maij
1785 Sueg.

Jacobus Sigismundus a Kretkowy Kretkowski Praedecenae Capitt Insignis Sancti Stanislai Eques.

Tibi Mco Thomae Ziemięcki Tribuno Covaliens Brum Swieszewy Haeredi, de his ac aliis Bonis tuis gnltr omnibus ac mds, ut in Judiciis nostris Crens Capitt Praedecenae Fra 2da abhinc prius vel pximius in Cro Praedecens celebrans pnltr peremptorieq Compareas. Ad Instantiam Ingris Judicij Officij nostri ejusq Delatorum Gsorum Joannis Francisci bini Nominis Burdzinski Brum Skaszyn et aliorum Privilegiati et Advitalicialis Possessoris Ignatii Ostrowski Burgrabii Subdelegati Castrens Brestens Cujae Actt. Qui Te inhaerendo Maonibus cum Protestaonibus factis et facien citant seu potius ad Inscrones quasvis et incidentiam Causae psens adcitant ad videns et audiens ratione p Te binis vicibus et quae in Martio in Silvam Skaszinensem honesti Valentini pedisequi et ejusq Nnis Aurigae ac aliorum de Bonis Swieszewy Subditorum quatuordecem Personas excedentium superimmissionis, ibidemq p eosq homines violentiarum attentaonis, Equorum Mci Joannis Gzowski Dapiferi Radziejovae quatuor cum torquitibus et securibus ex hac Silva Actoris ppria intercipere ad Bona Swieszewy demandaonis, violenterq borrarum Actoris excisionis et elaboraonis, et non expectata resolutione Causae pendentis Arborum pinetocarum ex Silva Skaszynensi hominibus de Bonis Ulyma Succidere et accipere pmissionis. In post vero Mense Currenti anno fluenti in distincto loco videlicet sub Campo Skaszynensi in Silvam Actoris ppriam Labsorum Valentini pedisequi Thomae Patrisfamilias Mathiae et Blasii Operariorum de Bonis Swieszewy in eanq Silvam Actoris ppriam superimmissionis trium Securum et Asciae dolabrae Artificibus Actoris violenter intercipere dispositionis, aliarumq violentiarum juxta binas Maones distinctim illatas noviter in Fundo Actoris pactarum per educendas Inqvones pbandarum multoties pactionis, Poenis psonalibus et Crumenalibus mente Constitutionis Anni 1768. Te subesse declarari, et ab ejusmodi noviter illatis et inferendis violentiis abstinendum censeri, bonificaonem omnium damnorum et restitutionem interceptarum Securum ac aliorum, Instantaneam injungi. Caeteraq pro Causae psens exigentia juxta formandam Judltr Conclusionem cum Te statui decidi et Sententiari. Pro quo Cittmi et Adcittmi Sis Termo pariturus et Judltr rensurus. Datt in Cro Praedecens Die 12 Mensis Mai. Anno Dni. 1785.

Ex pte G. Burdzinski
Conc M. Ziemiecki T.C.
Cittnis Copia.
1785.

Sabbo pt Dni Exaudi jamo vlt
Die 14. Mensis Maij Ao Dni
1785
Suscepit

Ad Offm ꝛc pntr vns Gus Joannes Franciscus bini nnis
Burdzinski Brum Skaszyn et aliorum Advitalicialis privilegiatus Possessor
adhærendo anterioribus Protestaonibus suis et pdertim ulti
marie coram Actis Terribus Brestens Cujæ die 25. Mey
marty ao labenti conq ~~[illegible]~~ factæ raone infrascrorum
Manifestari et Protestari cogit ideo. Quia idem Mus Zie-
miecki nullum reproducens Documentum nescit quo in funda-
mento magisq ampliando Granicies Brum suorum Swieszewy
non Considerato in Judiciis Regni Tribtis Rni Petricoviens pen
dente anteriori Processu novas sæpe sæpius innovat violenti-
as, et nunc recenti tempore in Sylva Skaszynensi sub campo
pximo Consistenti Lignifabris pro necessitate Fundi Skaszynen
sis in hac Sylva laborantibus tres Secures et Asciam dolabram
hominibus suis videlicet Labris Valentino pedisequo Thomæ
Patrifamilias, Mathiæ et Blasio operariis hunc Fundum in
vadentibus violenter intercipere mandavit, ejusmodiq violen
tiam a Sæculis non practicatam et in hac Silva nunquamque
stionata illatam peragere disposuit. Quo circa querulans
referendo se ad Leges Regni et Constituonem Anni 1768vi
respectu pdictarum violentiarum stante pmisso Processu noviter
peractarum de diligentia sui iterum iterumq cum Pro
testaone Maat. Offerendo se intuitu pmissorum in Fo
ro competenti cum eod Mio Ziemięcki Jure acturum velle
Salvis de Jure Salvandis.

+ Mium Thomam Ziemięcki Tribunum Covaliens Brum Swie
szewy Hæredem +

F. J. Burdzinski mpp

Maonis ex pte Gsi
Burdzynski cum
M. Ziemięcki
Copia

Sabbo pt Dni Eraud.
primo vel Die 14. Mensis
Maij Ao Dni 1785
Suscepti.

Ezechiel Alexander de Sforzerenne e Sforzerenski Brestenſ
ꝛc Capitaneus.

Vobis Mgcis Vincentio Dapifero Juniviaſ tum Josepho Ensi
fero Crusicieꝛ Fratribꝫ inſt Vos Grnis Jarrouslaum Bꝛum
Lania Zoraurice et aliꝭ Haredibꝫ et Posꝓribꝫ de Causa
infrascꝛa Brisg Vris gꝛltr ombꝫ Summisg quibusvis pcuꝛ
habilꝭ et habenſ Vigore Regio et Nra qua hac in pte fungimuꝛ
Capli Authe meds, ut in Judicijs Nris Cꝛenſ Capitꝭ Brestenſ
Cujꝰ ab hinc prius pximius in Cꝛo Brestenſ Celebꝛatg gꝛltr
lgme ac pempꝭ Comparcatis ad Instantiam Mgi Thomæ
Breselii Tribuni Crusicieꝛ Actꝭ Lri Vos Inhaꝛendo Cedhri
certo inſt Vos ab una et Se Actꝭ pte ex altera Occazione
venditionis Sibi Actꝭ Sylvæ et Borraꝛ in Fundis haꝛum
Villaꝛ Jacenſ Censꝛo et Subscꝛo ex Jnscꝛo Sibi Foro Cꝛtꝭ
Seu potius ad paratum Orglem Trnum Vobis ad Jndm Nrum
hac in Re editum paratasg Cedemnationes Sup Vobis obten
tas loco pagendæ Executionis adcitꝭ, ad Videnſ et Audienſ
Vos ad Satisfactionem pinsertꝭ Cedhri in Causa Evictionis
Sui Actꝭ ab impetitione Vicinoꝛ vestroꝛ Stringi et Obligari
Eundemꝫ Cedhrum in ombꝫ punctis ad implendum adinveniri
Damna Lsdis pꝰ Actꝭ Sustenta Compensari ad Solvendumꝫ
Onera pꝰ Tabernatoꝛem Sibi Actꝭ pꝰ Lizoribꝫ debitoꝛ
incedendo Cujꝰ Tabernatoꝛem declaraꝛi pꝛas in Subla
onem pꝛæfus Sup Vobis extendi Cetꝛasg in Orgli Trno
desꝛa Contra Vos decidi et Sententiaꝛi Lsare Cꝛtꝭ et
Adcitꝭ Sibi Trno pariꝭ et Judtr ad hæc et alia fusius
Vobis in Judicio declaranda et ad orglem primæuꝛ
Trnum responsuꝛi Datꝭ in Cꝛo Brestenſ Cujꝰ Dꝭ.
13. mensis Maj 1785. Actꝭ.

Copia Cittnis ex pte Mgci
Thomae Brzeski T.C. Ztra
mm Jarnowskie p Judijs
Crenis Brestens Cajae.
1785.

Sabbo pt Dm Exaudi [illegible]
Stl Die 14. Mensis Maij [illegible]
1785.

Ezechiel Alexander de Moszczenne Moszczenski
Brestens Cujae etc Capitaneus.

Tibi Mgco Cujusvis Nris Szadokierski Colonello Exercituum Rni de Causa infrascra Bnisq huis Gnltr Omby Summisq quibusvis pecunq habitt et habenq vigore Regio et Nra qua hac in pte fungimur Capli Authe mds ut in Judicijs Nris Crenq Capitt Brestenq Cujae prius et pximius in Cro nro Brestenq Cujae celebranq pnltr ac pemptt Compareas Ad Instantiam Mgci Thomae Brzeski Tribuni Crusvicienq Actt Qui te Inhaerendo Protestaoni Suae factae et faciendae citat Seu potius ad paratum pcessum paratamq Condemnaonem in Judiciis nris Sup te obtentam loco pagendae Executionis Adcitt p Eo Quatenus tu Summam decem Aureor Nummor a Se Actt ad Conctum p te Subscrum p elaboraone Sylvarum in Bnis Chrustowo acceptam non tamen modernum Possorem Brum Eorunq Mgco Actori admissa cum pvisione ab eaq Summa pvenienti Solvas et Realitt enumeres p quo Citt Sis Trno paritt et Judltr ad haec et alia in Judicio declaranda responsurus Datt in Cro Brestenq Cujae d. 13. Menzis maj 1785. Ao.

Copia Cittnis ex pte M
Thomæ Brzeski J.C. Utra
M. Szadokierski Colonell
Rni Exercituum p Judiciis
Crenq Brestenq Cujæ
1785.

Subbo pt Dm Exaudi jam
Alt d. 14. Mar Maij Ao Dni
1785.

My Komissarze Rady Ekonomiczney od Rzeczy pospolitey wyznaczeni.

Dam Urodzonym Woyciechowi Bogusławskiemu Ludwikowi Thorzewskiemu z Dobr y Osob waszych Ogulnie wszystkich Rozkazuiemy Abyscie przed nami y Sądem Naszym Komissyi Ekonomiczney Rzeczypospolitey Skarbu Koronnego w Warszawie się Aktuiącym na Kadencyą podług Prawa przepisaną Czyli wcztery od daty y położenia Ninieyszego Pozwu tygodnie albo raczy gdy ta Sprawa z Regestru y wpisu Sobie przyzwoitego przywołana będzie y do Sądzenia przypadnie Osobiscie prawnie y zawito Stawili się na Instancyą Instygatora Sądu Naszego y Jego donoszyciela Urodzonego Antoniego Gostynskiego Dobr Łączewna y innych w Prawach Swoich Possessora Ktory to polegaiąc na prawie y Sprawiedliwosci tudzież przychylaiąc się do Manifestow Wizyi y innych dowodow przez siebie uczynionych lub uczynić się maiących w czasie zas agituiący się Sprawy Komportować się będących pozywa was Czyli Raczy do Gotowy Sprawy, gotowego wpisu przez was Samych Mianowicie Ciebie Urodzonego Bogusławskiego Powoda prokurowanych lub prokurować się maiących przypozywa w pretensyach waszych niesłusznie formowanych Ku rozpoznaniu onych Ato iż wy z Szedłszy się z Urodzonym Powodem na Pracze pod Miastem JKMci Rezydencyonalnem Warszawą Sytuowaney y z tymże na Partowny Chandel z Krow Jałowych Sztuk Czterdziesci pięć y Chmielu Cechy iedny ułożonego umowiwszy się z części trzech na wspomniony Towar Kapitał Złożywszy do Ktory tylko

z Osoby

z Osoby twoiey Urodzonego Bogusławskiego Czerwonych
złotych trzynaście wpłynęło a z takowy Części Kap
tału po odtrąconym Jnnatura Expensie trzeci Czę
Zarobku lub Szkod wynikać maiących przystąpić
daiąc Starannością zaś portowanego Handlu co
osobisty Pracy przykładać się Ofiarowałeś od Kła
to Starannosci uchyliłeś się, y dotąd nie tylko
tasz ale nadto złożonego Portowanego Kapitału
ku Czerwonych za trzynastu przez ciebie Expen
sowanego Summę Czerwonych złotych dwadzieścia
sześć Sobie uformowawszy tyże w Towarach iest
in Natura znayduiących się żądasz y żądałeś pr
to w tak niesprawiedliwych pretensyach Powod
two twoie zaniesłuszne Sądownie zeznawszy do
Kalkulacyi nayprzod z Expensow portowych z Kap
tem przez Ciebie wniesionego podług Osobnego Poda
Regestru z Obligować zaniesłuszne do Sądu wywołan
Ukarać Unkoszta prawne powrocić, y to co Słuszność
wa y Sprawiedliwości wymagać będzie postanowić
obestrzyć Stawać się więc Terminu pilnuycie y na tow
ko co naprzeciw wam Sądownie wniesione będzie
odpowiedzy będzie gotowemi Dan w Warszawie
Kancellaryi Sądu Naszego Dnia 25 Miesiąca Kwiet
1785 Roku.

Ex Ntio G Gostynski Cor
Gr Bogusławski etc
Copia

Sabbo pt Dm Exaudi pro
vdlt Die 14 mensis Maij
Ao Dni 1785 Suscepto

Stanislaus Augustus Dei Gratia Rex Poloniæ ~~Magnus Dux Lithuaniæ Russiæ, Prussiæ, Masoviæ, Samogitiæ, Livoniæ, Volhyniæ, Podoliæ, Podlachiæ, Severiæ, Czernichoviæq~~

Tibi Gnoso Ludovico Poleuski Brum Kozecznik et Stypin Ott Magri Adami Jwanski Hereditariorum Possesoris de Bonis tuis graliter Omnibq mandamus ut coram nobis Judicioq nostro Terrestri Lanq Districtus Brzezinenq sua in Cadentia Lege Descripta Laneiq Celebranq perliter ac peremptorie Comparcas. Ad Instantiam Magri Ignatij Szamotuli Thesaurarij Inowlodenq Bonorum Rycerskorum cum Attinentijs ejusdem Ott M. Adami Jwanski itidem hæreditariorum Obligatorijq Possorij Actt Qui te inhærendo Documentis suis tum Decreto Tribunalitio Petricovie Anno 1754 inter Gnosos Bielinskos et ve Actt ac alios in Contumatiam Succorum Ott sepedicti Magri Adami Jwanski in Ordine constituendæ totalis ejusdem Massæ Substantiæ Jwansciane ac liquidandis Jurium Creditorum edivisionibq Bonorum lato, Condescensionem ad Fundum Bonorum Ryczewa Demandante alto ~~rebattorio~~ Decreto itidem Tribunalitio in Anno 1765 ter eosdem

Wielhiel Alexander de Moszczeno Moszczenski Capitl Brestenq Tibi Nobi Ignatio Warszewski Brum Dzugie Ci jurium suorum Possessori ete Bonis tuis gntr omnibus habitis et habenq Mandamus ut in Judicijs Nostris Terrenq Brestenq gntr ac peremptorie Comparcas Ad Instantiam Spi Francisci Rudnicki Ernesti Brum Dzugie Possoris Actt qui Te inhærendo Massæ suæ subhastationi et tuienq actt ibq audiendum et audiendq Te adre habituram oriundq Brum Dzugie ejusq Actt strenge Calculum deperceptis Proventibq ejusq Bonis vigore Juriti in Contractu expressis ejusq actt percipi pretensiones quarum sibi actt beneficiarq injungi seu ei Ordine premissorum Condignam assignari Summam et proventibus vigore Contractus non perceptam sibi actt Solvenq demandari Caterasq Contra Te Statui deudi et Sententiam Si pariturus et Judicio responsurus Ott Brestiæ Terris ad sit Die 15 Compartis Anno Dni 1765 & Ex eiusmodi Juris 2080

Ex Ple Sri Rudnicki Cap
In Naramoorlu Cap

Copia

Sabbo pt Dni Exaudi pro
vide Die 14 mey Maij
AD 1785

Stanislaus Augustus Dei Gratia Rex Poloniæ ~~Magnus Dux Lithvaniæ, Russiæ, Prussiæ, Masoviæ, Samogitiæ, Kijoviæ, Volhyniæ, Podoliæ, Podlachiæ, Sevenia, Czerniechoviæq~~

Tibi Gnoso Ludovico Polewski Brum Kozecznik et Stypin Ott Magci Adami Jwanski Hereditariorum Possesori de Bonis tuis gnaliter Omnibus mandamus ut coram nobis Judicioq nostro Terrestri Lanz Districtus Brzezinenz sua in Cadentia Lege Descripta Lanciq Celebranz perliter ac peremptorie Compareas. Ad Instantiam Magci Ignatij Szamowski Thesaurarij Jnovlodenz Bonorum Rycezewa cum Attinentijs ejusdem Ott M. Adami Jwanski itidem hæreditariorum Obligatorij Possori Actt Qui te inhærendo Documentis suis tum Decreto Tribunalitio Petricoviæ Anno 1754 inter Gnosos Bielinskie et se Actt ac alios in Contumatiam Succorum Ott sepedicti Magci Adami Jwanski in Ordine constituendæ totalis ejusdem Massæ Substantiæ Jwansciane ac liquidaonis Jurium Creditorum ædivisionisq Bonorum lato, Condescensionem ad Fundum Bonorum Rycezewa Demandante atq subalterno Decreto itidem Tribunalitio in Anno 1765. inter eosdem et Gnosos Bielinskie suprafati Ott Magci Adami Jwanski Creditores prolato causam eorundemmet pro finali disjudicaone suum ad Juditium Remittente et adcitaonem quor interent præcomnitente Citat ad parataq eadem Decreta paratas Jnscriptiones Gnosi Jacobi Lesiewski Summæ 6000 flor polon per Ott Macum Adamum Jwanski Ott Gnosis Politalskim in Bonis Suis inscriptæ a Succoribus eorundem videlicet Generosis Bielinskie ac alijs Jurisquæsitoris Contra se Actt procuratas Nostro in Judicio dependentes, incidentiamq Causæ ejusdem Parata ea in Causa Communicaonis Documentorum Decreta adcitat, idque advidenz et audienz attenta deductione hæreditatis Bonorum Kozecznik et Stypin Ott Mci Adami Jwanski suo in Judicio demunstrandate ad Jnstantaneam Reproductionem Documentorum quorumvis tam ad Bona prærecensita Stypin et Kozecznik vigore quorum eadem posides, quam etiam ad Bona Rycezew/uti unius Dominij ante hac fuerant/ sese referentium prævio perte præstando Juramento Stringi, quibus reproductis iisdemq si cum læsione aliorum creditorum ac etiam hæredis subsecutæ extiterint resolutis Te nexu Decri Triblij Anni 1754ti in Ordine Constuendæ potioritatis in Substantia Ott M.

Adami

Adami Iwanski prolati Subesse declarari Satisfactionemq E
Omnimodam adinveniri Condescensionem de Bonis ad Bona in
dine effectuande ejusq Decreti demandari, de Desolaone Brum
ctis vel deperditis Inseminaonibq Conctisq fundi Prætensionibq
Investigari Causam ꝑdenq Solita praxi in potioritatibq practicato
venq Injungi Quod si vero Circa præmissa Bona Iwansciana Hære
Sisterint, extunc Te ex re posterius acquisitæ posessionis eorq
Korzecznik et Stypin ꝑ Ottq M. Adamum Iwanski posteriori
pore in Oneratorum Attento Sui Actt prioritatis Jure, Bona eaq
ri G. Jacobi Lesiewski (si legale deducet) obnoxia adinveniri,
ab impetitione ejusq evinci et eliberari Documenta quoq si aliqu
nes te hæreri possint ad Bona Rycerzew sui Actt Possesioni
xia regulantia Instantaneæ sibi Actt extradenda Indigitari
raq admentem documentorum in Judicio reponenq Contra te sta
Concludi et Sententiari Citt sis paritt et Judler responq Dat
ciciæ Fa 2da post Dm Conductus Paschæ ꝑxa Anno Dni

Ex p te M Ramon
stu Actt Con M Po
testu Actt Capia

Sabbo pto Dm Exaudi pro
videlicet Die 14ta Men
Maij Anno Dni 1785
Susceptt

Jacobus Sigismundus a Krolwy Kretkowski Praedecensis d Capitaneus Insignis Sancti Stanislai Eques

Sibi Gio Joanni Francisco bini nnis Burdzinski Skarszyn Regalium quovis juris titulo Possessori Dno nec non Nbli Cujusvis nnis Sobieski Administratori, atq. honesto Laurentio Laszkowski Pedisequo Stetuendo De Causa infrascra Personis Binis Vestris Gltr Ombs Vigore Regio d Nostra qua hac in Pte fungimur authenticate mandamus ut Coram Nobis Judicijs Officij Nostri Cren Praedecens prostime ab hinc in Cro Nostro Celebrand Pltr ac peremptorio Comparoatis Ad Instantiam Instigatoris Judicij Nostri Ejusq Dilatorium Mgfi Thomae Jemiolki Tribuni Covalien Bonor Swieszeny Hagedis d Possessoris atq. Gri Valentini Malaszewski Inservien Actt Qui Vos inhibendo Massanibus Suis raone infrascrt Coram Actis Authent Rnis factis vel faciend litt idq ad evidenc d audiend Admitt d Audiendum Te Gsum Burdzinski raone in Fundis d Bonis ab antiquo ad Bona Swieszeny Sui Actt hereditt spectanc in Contentiosq Usu vine Omni Controversia existenc Violentiar attentationis Arborum variq generis tam per Subditos alienar hereditm sub protestu quasimodo proprietatis ad excidendas Arbores d in Usum Eorum convertendas Facultates quam ex Bonis Skarszew Regalibus superimmissos excisionis Penis Personalibus d Crumenalibus subesse declarari Omninoq. abstinentiam Sibi Citto ab usu praemissor Fundor solum modo Violenter exercui pretenso attentis p Citationibus Continuam th indisputabilem Eorundem Fundorum Possessionem Sibi Actori ab Antiquo Possidentem clarificantibus inhiberi Suprascriptorum honestum Laurentium Laszkowski Pedisequum Violentiar Executorum d ad inferenda attentata Subditos in manu armata [illegible] Subditos mittatorem Sui praesenc Citne apud Te Citt arrestat d officiosi Arrestationeve innodat Statuendas injungi Super Statuend atq. Gio Cujusvis nnis Sobieski Penas pro qualitate Demeriti irrogari vexatorias sup Te Citto exercendas Dominij raone incumbentiis Inservientis Causatar per Eosd Violentiar extendi, In Ordine deductionis per Te Citm per alterum Damnor ac gratia evidentiae eruendae probabilitatis Condescensionem in Fundum Bonor Swieszeny Assignari In Actorat. Sui Citti Sibi Actori instituto Violentia per Telit commissas Sibi Actori imputantis considerata Dedecibilitate incompetentem d Prata deprabulatis p.

Actionem decerni et Poenas per Te Citt sup se Acto quasimodo prop-
-actis Violentijs irrogari pretensas sup Te Citto respectu indeb
in jus provocationis ac Actoratibus Formatis aggravationis ex
litis expensas refundendas declarari pro quo Cittni Sitis Paritur
Judlr responsuri Datt in Cro Nostro Praedicensi Fra 4. pt Fm
Sacri Pentecosten proxima Anno Dni 1785to

Kopia do Xiąg

Exptae M. Ziemięcki T.C. cor
Gsam Burdzynski Cel

Copia

Fra 2da Ante Fm Ssmi Corpo
ris Xsti prima volt d 23. Mensis
Maij Ao Dni 1785.

Plte veniens Massus Thomas Tiemiecki Tribunus Cavalien[sis] Bonor
Swieszeny Heres d Posesor hanc in Acta presentia Omnimod[a] Dili-
gentid ergo obviando totalitati Fundorum ab antiquo ad Bona Ea-
dem Spectant[es] nl per pretensum a Vicina Bonor Regalium Skar-
szyn Possne usum in sui diminutz circumferentia infertte Cujus Mani
festationem manifestatz. adversus Suum Joannem Franciscum Bini
nominis Burdzinski Suprascriptor Bonor Skarszyn Posesorem
ad[ver]s. Et eo Luia Jdr in Fundis d Bonis in Contentis Mañtis Usu Extra
Libus Violentias etercere non cessat imo easd[em] repetitis vicibus per Subdi-
tos ad oscidendas d evahendas ex Bonis Swieszeny Arbores tam ex Bonis
Skarszyn immissas videlicet Laborioso Joannem dictum Czarny Andream
Spera Stephanum Josephum, ac alios, ad Presens de nominibus ipsorum
nequ[e] innotuerint specificandos quam ex alienis hereditatibus ut prati Cujus
sub pretextu Concessd Ejusd[em] liberae scilicet d Bonis Eadem Condescendentes
perpetrare curat, Violentias Subditis de Bonis Swieszeny tempore Labio
Petro d alijs ac Damna distincta per Nobilem Cujusvis annis Sobieski ac hone-
ratum Laurentium Jankowski inservientes, illata, expenii permittit, scilicet
inquisitionato Usu probata Bm Swieszeny mutam ad cognoscend[um] Ejus Sto Bur
dzinski apparet, tamen Fundus Bm Skarszyna dilatari satagens, Fundos Bm
Swieszeny proprios d nunquam Disputatos Controversie peregit, seq. Massus
tm Aliena minime usurpantem, solummodo violentias ac Damna illata,
processu Judiciario vindicantem, formatis actoratibus, Violentias Sibi Massan
ti per toties dictum Suum Burdzinski privatas per se Massantum Commissos
imputando, aggravari studet. Quari Massans considerando Bona
ad Bona Swieszeny Spectant[es] d Fundos Continuam ab Antiquo Pos-
sessionem ratione Suprascriptorum iterum atq. iterum Massator
Offerendo se pro Bonis ejus attentatarum Violentiar sup Sto Bur-
dzinski Extendendis jure Actord d jnjurian ac Damna illata Vin-
dicatorum

Tomasz Ziemięcki

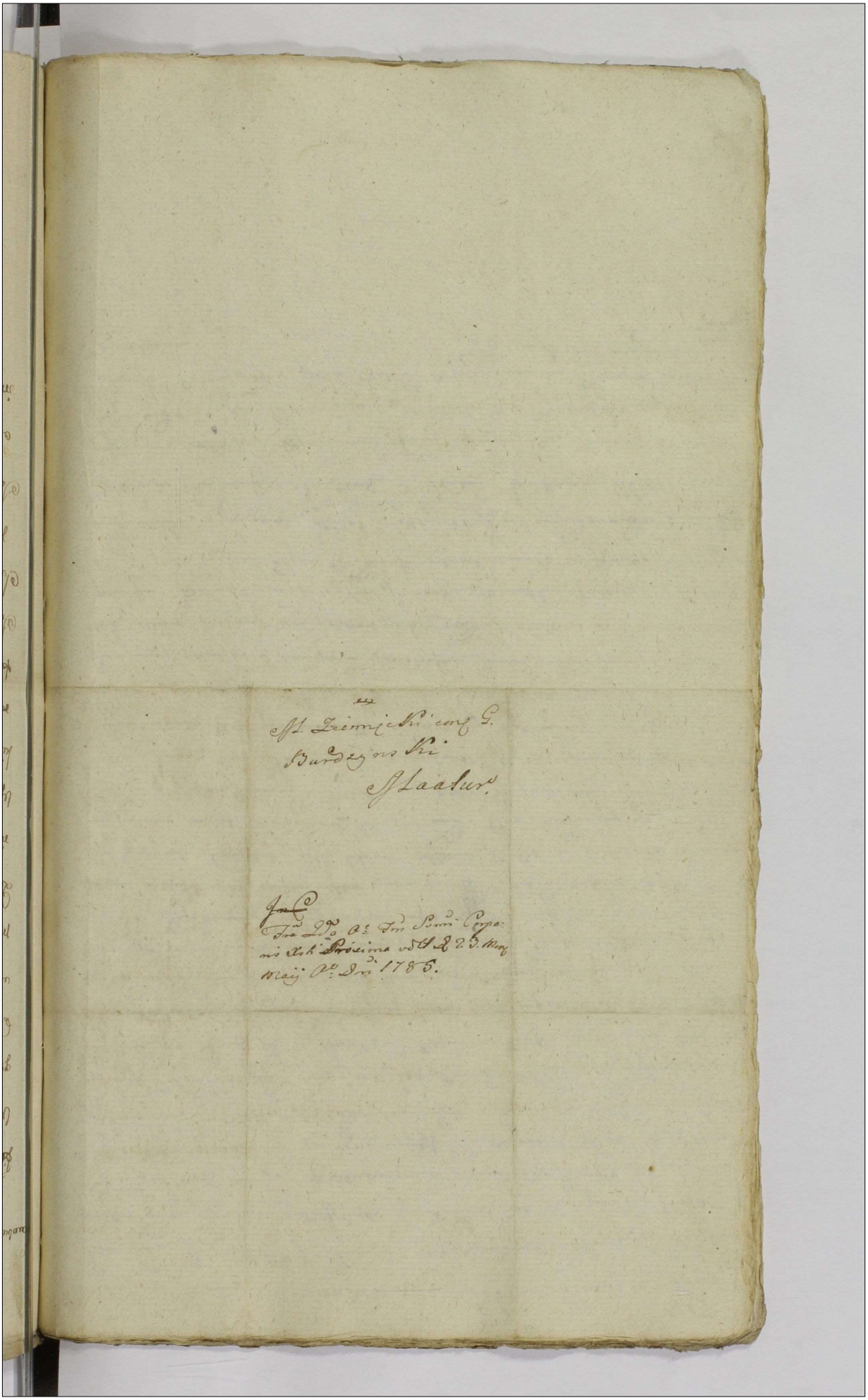

M. Ziemięcki cons. G.
Bardzynski
Maatur.

~~Jn C~~
Fra Ldo Ao Fm Smi Corpo:
ris Xsti Proxima vdt d. 23. Mensis
Maij Ao Dni 1785.

Jacobus Sigismundus Kretkowski Praedicae Capitis Ordinis S. Stanislai Eques

~~Fidei Infideli Lewek~~

Volis Mgco Petro Luberadzki Pincernae Smolensciae Pni Broniszewa Obli-
gato Possessori tum Infideli Jideo Lewek Haryniak Propinationem Liquor in Eisq
Bonis Conclu Arendato Tenenti de Persona Bonisq vris gntis omnibus mdmus
vel Infidijs Nris Cenae Capitis Praedicae juxta Sui Cadenam Celebranae
pntis ac peremptis Compareatis ad Instantiam Fi Mathaei Ujazdowski Actis
Qui vos Et quia Te Infidae Lewek Inhaerendo tam Scro manuali per Te Cit
in rem Fi Valentini Ujazdowski dato qm Transfusioni certae per Eunae Fi
Ujazdowski in rem Actis mitae Cit ad videnae et audienae, Te M Luberad-
ski qua Dnum ad Statuitionem Eiusae Infidae Lewek /: qui uti Pignore
responsionis Carens una cum tota Suppellectili Domestica atq Inven-
tario usq ad Decisionem Causae arestatur:/ instantaneam Stringi Qua
Subsecuta, Actionisq Cenae Eunae Directa, Eunae Infidae Lewek ad Solutionem
Summae Pecuniae Centum florenorum Pol Scripto manuali in Klodawa die 5
maij 1771to Ao In rem recensiti Fi Valentini Ujazdowski exhibito
Solis assecuratae per Eunae, ò a Fi Ujazdowski in rem Actis Cessae una
cum Provisione Stringi Cit sub Termino parito et Judler responsione Data
in Cio Praedicae die Fa 3a pt Fm Sacri Paschalis pxa A D 1785to

Ex Dte Inlegasse [illegible] Comm
m Luberadzki tum Infrie
Lewek Cto

Copia

Ga 2a ac Fm Sacratissimi Cor
poris Xti pxa vide Die 23
mensis Maij A D 1785to

Stanislaus Augustus Dei Gratia Rex Poloniae &c. 213

Tibi Jm. Sigismundo Kretkowski Capitaneo Praedecanus Ord. S. Stanislai Equiti de Prna Brusq tui gltr Obus Mandamus ut In Judicijs Trribus Zawskrzeus iuxta suam Cadentiam prius aut proxime ab hinc in Mlawa Celebrandae pltr ac peremptorie Compareas ad Instantiam Illustris Magnifici Maximiliani Comitis in Moykowy Sierakowski Castellani Pltus Plocensis Ordinum Aquilae Albae et S. Stanislai Equitis Actoris quite Inhaerendo Scripto nnli in Kamienna die 12ma Mensis Augusti Anno Millesimo Septingentesimo Octuagesimo secundo per te sibi Jm. Actori Dato actisq Trribus Plocens in Plocko Die Tertia Junij Ao 1783tio Oblatuato ex re inscripti ad respondendum fori ac maioni authe factae citat seu potius ad paratos anteriores Trnos paratas Condemnaones ad citat ad videndum et audiendum te ad solutionem Summae Quatuordecem Millium flor Pol per te sibi Actori supra Exarato Scripto soli declaratae et adhuc nonpersolutae sententia Judicij nostri stringi solutionem provisionis intam a data Scripti ad Trnum solutioni determinatum qm post Contraventionem per Septem a Centum uti post Contraventionem Praemisso Scripto numerando instantaneam demandari in Sublationem Condemnationum poenas decerni ac id qd Juris erit decidi Litis Expensas refundi sis paritum ret Responsurus Dat in Mlawa die 18 Maij 1785 Ao

4
4
5
2

Ante JM Sieratus
thi Con JM Kretha
thi Cell
Copia

Pro Secunda Ante Te
stum Sacratissimi Cr
ucis Christi praedt
Die 23 Mensis Maij
a Dni 1785
Suscepta

Do Urzędu y Xiąg Grodzkich Przedeckich osobiscie przy-
szedłszy Urodzony Imć Pan Antoni Gostyński zapobiegaiąc
wszelkiemu uszczerbkowi Substancyi swoiey uroczyste przed
tymże Urzędem y Xięgami na przeciw Urodzonemu Woyciechowi
Bogusławskiemu czyni zażalenie w następuiący spo-
sob. Iż tenże Imć Pan Bogusławski zapatruiąc się na
kupno Chmielu y Krow, przez ninieyszego zalącego się dla
zysku swoiego zatargowanych, iakoż Manifestant za
własne pieniądze kupił Chmielu Cechy dwie, uprosił zalą-
cego się aby ieszcze kupiona została Cecha Chmielu iedna,
do ktorey dołożył tenże Urodzony Bogusławski Czerwonych
Złotych Przynascie, obliguiąc Manifestanta ażeby do za-
robku z teyże Cechy iedney wynikaiącego był dopuszczony
tudzież maiąc zalący się wspolny handel z Imć Panem
Ludwikiem Torzewskim umowili między sobą kupno Krow
do ktorych także za usilną prozbą dołożył tenże Imć Pan
Bogusławski Czerwonych Złotych Przynaście z obowiązkiem
przypuszczenia siebie do zarobku lub podięcia straty na
przerzeczonym kupnie Chmielu Cechy iedney, y Krow, zadosyć
uczyniwszy obligacyi przerzeczonego Imć Pana Bogusławskie-
go zalący się przypuscił onegoż do wspomnionego handlu
ktorego rozprzedania oczekiwać tenże Imć Pan Bogusławski
powinien, a dopiero po sprzedaniu wzmiankowaney Cechy
Chmielu iedney, y Krow, do obrachowania zysku lub straty
przystąpić, y przez takową czynność Summki swoiey się upo-
minać, y onę odebrać z korzyścią lub stratą. Lecz przerze-
czony Imć Pan Bogusławski mniey zważaiąc na to, że ie-
szcze Cecha Chmielu nieiest przedana, y Krowy dotąd na
paszy zostaią także nieprzedane, ani oczekuiąc za obra-
chowaniem tak z sobą iako y Urodzonym Thorzewskim
wspolnikami, poważył się Manifestanta Xięgami Authen-
tycznymi z uięciem honoru opisać, pretensye względem nie-
oddania wzwyż rzeczoney Summy Dwudziestu Sześci Czer-
wonych Złotych iakoby pożyczoney urościć, do Kommissyi
Skarbu Koronnego niesłusznie zapozwać, y na Unkoszta
Prawne bezpotrzebnie wyprowadzać; Przeto ninieyszy zalący
się widząc oczernienie honoru swego przez niesłuszne mani-
festem y Terminami opisy, y koszta znaczne ponoszący iak

nayuroczyściey przeciwko wspomnionemu Urodzonemu Bogusławskiemu zaskarża się, y o nieważność Manifestow y Terminow wszelkich zażala się. Ofiaruiąc kosztow swoich, y niewinnego zakłocenia prawnie dochodzi. Salvis salvandis. Antoni Gostynski mp

Gous Gostynski
Con. G. Bogusławski

Maatur

Feria 2da Ante Fm Sacratissimi Corporis Christi pxa od 4 Die 23 mens Maij A° Dni 1785 Suscepta

X.GR.SR.

Officium Praesens Campestre Pattus Brestensis Cujaviae
quoniam pro Termino Condnis mente Decri
Terris Brestt Cujae Tra Secunda post Festum Sancti Michaelis
Archangeli proxima nempe Die Quarta Mensis Octobris Anno
mox Elabso 1784. Brestiae prolati Causam pro faciendis Limitibus
ac Mcum Suca mercarium Pattus Brestt Cujae aut Ejus Offici
um Remittentis Terminumq Peragendae Granicierum Inter Bona
Blędna Mfici Swurczynski Haereditaria ab una tum Gogoly
Similiter Mfici Byszewski Proprietaria Ptibus ab altera pro Je
ria Secunda post Jm Sanctissimae et Individuae Trinitatis praefi
gendis ob legalitatis Sui Condescendere non Valet nam Immi
nentia Multifariarumque Condescensionum ut Pote Inter Bona
Rudzko Major Mfici Biesiekierski Vexilifer Juniolae tum Bona
Szewa Mfici Gzowski ab alia ex Limitatione pro Supraseco
Termino facta Incidens tum altera per Decretum Jn blicum
in Pattu Calissanae per Suum non nisi Officium expedienda ad Judicari
dum obveniens Impossibilis adventus Sui protunc Officij Suj
Porrigit Rationem, nec Eandem Expediendam Interstitio Lu
jusce Anni motivo Emensurati ad multiplices obvenientes
Stante Estivali tempore Actus ac post advenientes Reassumptio
nis Petricoviae Jn bunalis possibilitas Suadet, Quae propter his ex
permoventibus rationibus Terminum Eundem ad Jeriam Se
cundam post Dominicam Conductus Paschae in Anno futu
ro 1786 Incidentem cum toto effectu ac rigore Ejusdem Decri
Limitat prorogat et Differt Conservando Ptibus Ejusdem Ter
minum qualem Inter Se habuerant Peremptorium Datt
In Termino Condnis Inter Bona Uymy agitatae die 28
Aprilis 1785.

Joannes Petrus Brzeski Tribunus Bidg Cmnius
Grlis Plnatus Cujae
mpma

Ad Offm de praeltr vns meus Joannes Swieczynski
nne Cujus Interest Obtulit Offo Pseng ad Acticand
et acta hisce Ingrossand porrexit Prorogatio
nem Condnis Granialis Inter Bona Blędna
et Gogoly Coincidentis tenoris Sequentis

/Inseratur Orgle/

Orgle vo Ejusd hic circa acta Pseng reli
quit et est in acta.

Condnis Granicialis Inter
Bonis Blędna et Gogoly
Prorogatio.

Suscepta.

Ta 2da Ae Fm Sacratissimi
Corporis Christi pro villa Die
28 Mensis Maij Ao D. 1785to

216

Jacobus Sigismundus Kretkowski Praedecens ac Capitl Ordinis Sti Stanislai Eques

Vobis Gsis Bogumillo Osiecki Brum Gogoly Possori tum Burgrabio et Subdelegatis Crens Capitl Praedecens de Officiis Bonisq Vestris tum Summis quibusvis pecuns habitis et habens Vigore Regio et Hra Qua hac in pte fungimur Capli Auth Mds Ut in Judiciis Hris Crens Capitl Praedecens Fra Qda Juxta Sui Cadentiam Celebrans pro Ter ac peremptis Comparatis Ad Instam Pisiltris Rmmi Jacobi Woinski Canonici Chelmens Decani Klodavien Praepositi Borysławien Actis Qui Vos et quid G Osiecki pt Plenariam Convictionem ad Rgrum Executionum Processus Adcitat ad videns et Audiens ad attentandam Justificationem Processus ex pte Sui Actis in Judiciis Crens Praedecens super Te Citis Obtenti Stringi Vos vo Officiales Crens Praedecens ad peragendam inditatam Traditionem ex munere Vestri Compelli Quare Citni sitis Termo paritis et Judlter respons Datis in Cro Praedecens ante Fm Ssmi Corporis Rsti Dni Ao Ejusdem 1785

Cel Offm de praeter vns mens Joannes Swieczynski

...in

...nden

tem tibi decerni; nihilominus respectu in Fundis et Borris Actoris pprijs ab aevo usitatis nulliq quaestioni subjectis multis vicibus perticarum cum Summo Actoris damno et injuria infictionis, pmissiqq Fundi et Borras hac perticarum obsignaone velle sibi appriaonis, pascuorum ultra pscrum Legum denegaonis, Condemnationisq non attenta sponsione pro te sibi Actori data subreptitiae obtentionis Secretis Brum Bierzyna cum attinens Haeredi

Ex pte S. R. Woinski Ctt.
o G. Osiecki Cit.
Relatio

Fra 3tia Ae Fm Sanctissimi Corpo
ris Xsti pxma vult d 24 Mensis
Maij Ao Dni 1785.

Fa 2da Ae Fm Sacratissimi
Corporis Christi pxa vidlt Die
28 Mensis Maij Ao D. 1785ta

Stanislaus Augustus Dei Gratia Rex Poloniae
Tibi Mio Caietano Uminski Pincernae Covaliensi de Bo
nis tuis gnltr omnibus ac Summis Mandamus ut
in Trno Condescensionis mente Decreti Terris
Brestens Cujae Ao pzens emanati in Fundo Brum
Bierzyna seu loco quaestionis Controversae pro ~~Fer~~
Feria secunda post Festum Sctae Margarethae Vir
ginis et Martyris pxa Ao suprascro Assignato im
minentis pmltr perempteq. Compareas ad Instan
tiam Gnosi Josephi Zaleski Brum Sharbanowa
Haeredis Actoris Qui inhaerendo Maonibus suis
Officiose facta aut faciens ad parata Decreta primum
Crens Praedecens Remissionis mox praeterito alterum Terrestre
Brestens Judicij sui pzens Annis inter te et se
Actorem emanata vi pcommissae adcitaonis citat et
adcitat ad videns et audiens te respsu sui Actoris
ultra Solennem tui Assecuraonem Occasione non
promovendae Causae in Judicio Crens Praedecens in
tuitu nulliter pzumptae pro granitie viae processu
rexatorio instituto aggravaonis poenis tam Crume
nalibus quam personalibus affici, incompeten
temque Actionem raone pmissae viae tanquam in
Juditio Tribnio attestantibus Terris dependen
tem tibi decerni; nihilominus respectu in Fun
dis et Borris Actoris pprijs ab aevo usitatis
nulliq. quaestioni subjectis multis vicibus
perticarum cum Summo Actoris damno et inju
ria infictionis, pmissisq. Fundi et Borras hac
perticarum obsignaone velle sibi appriaonis,
pascuorum ultra pzerum Legum denegaonis, Con
demnationisq. non attenta sponsione pro te sibi
Actori data subreptitiae obtentionis Decretis
Brum Bierzyna cum attinens Haeredis

poenis te subesse declarari Condemnaon
premissam assecuratione ~~tua~~ etiam tui sin
tam sine poenis Cassari, ratione quoq sui
ctoris Circumventionis te poenis mulctari
Juramentum pro Opportunitate negotij
Inquisiõnem sibi Actori Concedi Caeteraq
exigentia Legis Conc te statui Citaris et
citaris sis Terno paritt et judlr re
sumo Datt Bresbiae Fra Quarta pt Fe
Sanctmae et Individuae Trinitatis pro
Dni 1785to.

Ex pte G. Zaleski
cinc M. Uminski
pro Terno Conde
scensionis editae
Adcitaonis Copia
1785.

Fra 6ta pt Fm Ssmi Corpo
ris Xsti Dnigema vltt d 27
mensis Maij Ao 1785

Jacobus. Sigismundus Krethowski Praedecessor Capitaneus.
Nobis Magnificis Barbarae de Tyminieckie et Gregorio invicem
Conjugibus. Szadokierskim Bonum Trzebuchowa major
Possessoribus, tum Petro Brzeski Tribuno Bidgostiensi
eorundem Bonum Trzebuchowa major haeredi, de Personis
Causae Infrascriptae Bonisque Vestris ac Summis quibusvis
habitis et habendis quibus omnibus Capitulo authoritate mandamus.
Ut in Judicijs Nostris Crenae Capitulo Praedecessoris praesentis ab
hinc in Crenae nostro Praedecessoris celebrandis pro Lymine ac peremptorie
comparentis. Ad Instantiam Ingressi Judicij Nostri
Eiusque Delatae Magnificorum Severini Thesaurarij et
Caroli Vicepalatini Siradiensis Fratrum inter se Germanorum
Zaremby Tyminieckie, olim Magnificorum Pauli
Thesaurarij Siradiensis et Eleonorae de Walewskie Conjugum
Lymnorum Filiorum, olim vero Magnificorum Francisci et
Catharinae de Potockie Conjugum Nepotum. actae Quae
vos inhaerendo Documentis ac probationibus suis citant
et adcitant idque ad videndum et audiendum Vos Magnificos Sza-
dokierskie uti Proventuum participantes. ad Instan-
taneam repositionem Documentorum Summas in
Caput olim Magnifici Pauli Zaremba Tyminieckij Thesau-
rarij Siradiensis suorum actae Parentis ex eisdem Bonis
Trzebuchow major cadentes. specificandum proio Juramento
adigi, quibus repositis, vel etiam per actum reponendum
attentis Vos Magnificos Szadokierskie Bonum Trzebucho-
wa Major Possessores, aut intercedendo eosdem Te Magnificum
Petrum Brzeski Tribunum Bidgostiensem eorundem
Bonum Trzebuchowa major haeredem ad solutionem
loco Calculi Provisionum ab eisdem Summis Origi-
nalibus. in Personam tui cessis, salva in eadem ces-
sione cautarum et recipi pro re suorum actorum

praeuisoditarum Singi, Litis Expensas per „vos„ Mgcos Sa-
dokierskie causatas. refunde, pro quo Citamini et ad
citamini. Sitis paritum et Judtr. responsum Datum
in Gro Praedecme die Decima nona Maj Anno
Dni 1785.

Capte MM. Tyminieckich
o. MM. Sadokierskie
Cele Copia

Fra bta pt Fri Sonii Corporis
xsti Dni jama vol Die 27 Mensis
Maij Ao 1785.

Jacobus Sigismundus a Kretkowy Kretkowski Praedecr.
etc. Cpneus Ordinis S. Stanislai Eques.

Subdapiferidae ~~Caidgost~~ Podoliae

Tibi Nro Paulo Szadokierski Bnum Mchowo Haeredi de Bonis tuis
gntr oibus Summiusq quibusvis pecunq habitt et habenq mdmus.
Ut In Judicijs nris Crenq Praedecrq sua in Cadenq celebrenq
sntr ac peremptt compareas. Ad Instantiam Nri Adalberti
Bielski Nationalis Exercitium Rgni Colonelli Qui te inhae-
rendo Scro certo manuali Dni Radziejow cq 20 Julij Ao. prae
praeterito 1784. datuato manu tua subscripto citt idq ad vi-
denq et audienq Te ad indilatam Solutionem Summae
2600 flor. una cum Provisionibus superius de Data exa-
rato Scripto solvi assecuratae, mediante sententia Judicij
nostri stringi, Litis Expensas bonificari, ac id quod Juris et
Justitiae erit Statui et Sententiari. Quare citto et adcitto
Sis Trno adinvenienti parito et Judtor Respondq. Dato In
Cro Praedecrq cq 28. Maij 1785. Anno.

Ex Prte Mci Bielski
cere Mcum Szadowierski
editae Cittnis Copia.
1785.

Sabbo intra Octavar Festi Ssmi
Corporis Xsti Dni pro mo vltae 25
Mensis Maij Ao Ejusd 1785.

Sum

Jacobus Sigismundus Kotkowski Praedecens ac Capitaneus
Vobis Gnosi Leoni Bielicki et Antonio Gostynski de Berez
insigniter ambos mds ut in Judiciis nris Crone Praedecens
Fa 2a abhinc prius praeius ve in Cro Praedecens celebrans
vnitr ac p ampla Comparatis ad Instantiam Mgci Alberti
Kisinski Actor Qui vos ~~et qui~~ in haerendo sero ex manu
ali in Obathi Die 20 Junij Ao 1779 datuato Citat, idq ad vidimus
et audiens vos seu potius te Gm Gostynski Bm Chrosdwa
modernum haeredem ad instantaneam Solutionem Summae
restantis Viginti Quinq Aureorum hunc ex majori Summa
55 Aureorum hunc praefectitia, tum provisionum et quae
unius a Ditali Summa Quinquaginta Quinq Aureorum hunc
ab anno 1779 ad annum 1782 provenientis, alterius
quoq a ~~Sum~~ restanti 25 Aureorum hunc ab Ao 1782 ad
annum praesens derivantis ex Summa praefatio Bm Chro
sdwa cum Mgco Bielicki compactata et ei p te solvi deb
ta, qui praesens Citatione arestat, stringi et quo Citatio Vno
pariter et Judicatur respons. Datt in Cro Praedecens die
Prima mensis Maij 1785 Ao

Expte Mgci Rezin=
shi acto cum MM
Beelichi et Gustin
shi Cell
Capia
1705

Fa 2a intra Octavas
Ti Ssmi Corporis Sti
Dni pxa Vd et Die
30 Mensis Maij 1705
suscepto

Jacobus Sigismundus à Wratislaw Praedecens &c.

Capneio

Volis Mgus Josephus Sagi Praefectus Comitiorum Heinhi Egidii Jacobi et Martini Sagi Jurisdicus Jamdudum Habitus erat ac grnio Jarmuskin Civi Cenetuva hendictus tum Josephe Hadelin, olim Comerano Jnri Praet Cuius tum Lucia de Schebuska primo ab Jac Sagi Seraphini Jarmuski secundo ad quos uti Gnis Mgis Schelenska Curiae Regiae Cenetuva Regnum Bohemiae Comitatus mdi citra Jadjae nris Civis Praedecens &c Dilectus vro Jnhabitans mdi citra Jadjae nris Civis Praedecens alle huius 2a Secunda absine prius vocatis in Cria Praedecens alle huius pnti expresse Comparuit ad Instantiam Jsti Alberti Valentini Mariae Agnetis Capolonicae Datum et Scriptum ut ac pro Domino Michaele Adalberto Quiroga et Aguilera Jure Albicastrensi Datum ut supra Quod Audito ac apa Citato in huiusmodi Jure Jnri Scabinum abuna et vro Cto ac Jpe ob Supradictam Jpe Seraphinum Jarmuski pte abattera die 27 Julij Aº 1704 jpla d Summam Decem Florenos Rhenenses ut Sub die 7 Julij in Aº Jorg vertens Debiti adjudicati Cti notificando vrtis causam Scabinatus Debiti ad judicandi Cti notificando vrtis causam Scabinatus Debiti ad judicandi Cti Sigismundi Jarmuski Jnri Jnhabitantis Civis Praedecens

Expte G.G. S.to Merero
which acts cons
M. M. Jarnowskie ac
Sradokierskie Cit
Copia
1785

1a 2a intra octavas
Ti Ssmi Corporis Xti
Dni Pa Vidt die
30 Mensis Maij
Ao 1785 Exscripta

Ezechiel Alexander de Moszczonne Moszczenski Brest Cujæ Capitt

Tibi Mco Mathæo Kosmoski P. V. de Persona bonisq tuis gnltr Omni
bus Mdmus ut in Trno Condsnis ex mente Decreti Crenæ Brestt
Cujæ Fra secunda pt Ttum Sanctorum Simonis et Judæ Aplorum
pxa nempe Die Prima Mensis Novembris Anno Domini 1784. in
ter se Actt ab una et se Citt parte ab altera prolati ex limitatio
ne per Offm Vice Capneatt et Judicatt Crenæ Brestt Cujæ facta
pro Die Sexta Menæ Junij Anni Pdenæ in Fundo Brum Sosnowa
Wola agitanæ incidenti pltr lgme ac peremptt Compareas ad
Instantiam Mci Antonij Murzynowski PPR. Actt Sui te insi
stendo Pmisso Decro Citt seu potius adcitat advidenæ et audienæ
ad instantaneam Statuitionem Laboriosorum Adalberti Kusy Pa
storz, Mathiæ, Martini Fornal, et Mathiæ Mandel Tabernatt Jurisdictio
ni Tuæ subiectt ad perhibenæ Fidele veritatis Testimonium, recogni
tionemq Juratoriam in Causa Sui Actt Cum te Citt in Mentiona
to Trno Condsnis pvenienæ Sententia Judicij Officij Nri Stringi
Cæteraq p exigentia Legis et Justitiæ Contra te statui et
Sententiari Sis Trno paritt et Judicialiter responsurus Datt
in Castro Brestt Cuiaviæ Die 28 Menæ Maij Anno Dni 1785.

10

Ex pte M. Murzynowski
v. M. Kosmowski Cit.
Copia

Fru Lda intra Octavas
Festi Ssmi Corporis Xsti
Dni prima vel 2a 31 Mensis
Maij Ao 1785.

a Kretkowy

Jacobus Sigismundus Kretkowski Capit. Praedecen.

Tibi Gso Valentino Maliszewski de bonis tuis quatenus omnibus ac Sanctis quibusvis pecunia habita et habenda vigore Regio Dnio qua hac in parte fungimur Capitulo Authoritate mandamus ut in Judiciis Crenis Capitulo Praedecen. juxta sui cadenda ~~[illegible]~~ celebrata praeterea peremptorie comparatis ad Instantiam Gsi Nicolai Kurkowski Actoris Sui Te in haeremlo scrio certo maali per Te Dato Citi vidi ad videndum et audiendum Te ad instantaneam Solutionem quotae 118 florenorum Polon. scrio certo sub die 28. 7bris 1784. Cio in Praedecz dato manu tua subscrio et ad solvendum promissae quotae assecuratae una cum provisionibus per Sententiam Judiciorum Stringi Citti igitur Sis Trno parito et Judr respondeo Dat in Cro Praedecen. a 20 mca

Ex pte G. Kurkowski con
G. Maliszewski Cttt Copia

Ira 2. intra Octavas
Festi Ssmi Corporis Xsti
Dni pra vidtt d 30
men maij ao Dni 1785
Susceptt

Regestr spisanych rzeczy po
Nieboszczyku Mężu moim

J·GR·SR·

Żupan Sukienny stary powszedni oddałam wzasługach
zasłużonemu Slachcicowi podług dyspozycyi Męża mego
Bekieszka Sukienna stara powszechna — 1
Kaftan Czwiliszkowy stary — — — — — — — — — — 1
Czapka Sukienna stara bardzo poszarzana — — 1
Pas czarny włoczkowy — — — — — — — — — — — 1
Kilimek stary bardzo zły
Spodnie iedne dałam temusz Slachcicowi
Boty Nowe ktore mi moy Mąż kazał przedać
Boty stare bardzo popsute
Szle rzemienne bardzo złe mizerne
Uzdeczek dwie stare
Zelastwo popalone iako zpuzdrow blaszki y innych zelaz
znacznych nie masz tylko kroy y lemiesz bardzo zdarty
Ryfki od woza a Inny zelaz znacznych niemasz
Kądel ieden ktorym oddała Pani Kubickiey
Kożenek mały
Patelka iedna spalona
Kosa Sieczkowa iedna
Siekiera iedna przy mnie adrugą Siekierę oddałam Pani
Kubickiey
Kłoda od kapusty 1
Kłoda Beczkowa
Potaczka od szat
Beczek dwie Piwnych starych statki zas te popogorzeniu
kupilizmy bo te wszystkie po Matce P. Kubickiey popa
lity, ktora P. Kubicka wie sama y wiadoma, Innych
statkow bosię popality nie masz
Skrzyń dwie starych iedna przez wieka trzecią
odebrała P. Kubicka
Szafa stara spruchniała
Nogi od stołu bez wierzchu bosię spalił

Stołkow dwa
spizarka maluska y to mi iest darowana
Koszyk stary od piwa
Takze koszyk drugi
Wuzek sam puklad bez niczego, y to Pan kubicki
Kryiomem sposobem wziął
Pszoł pienkow siedm, Cztery wymarły trzy się
moie własne wyznaczone od Męza, y te mi nocnym
sobem JgoMPan kubicki wziął
Pawilion płucienny stary ktory mi Mąz darował nie
iey Matce ale po swoiey własney Siostrze rodzoney
Kołdra popielata stara
Zwierciadło stłuczone małe
Plaszcz granatowy bardzo poszarzany
Koła stare bardzo zruynowane trzy ktoremi juz
mozna iezdzić ktore się znaydowały
Cyny sztuczek pięć, pod dozywocie mąz moy mi darował
Kociołek od Piwa pułbeczkowy mały y tem Mąz moy mi wy
Koni para y to mi iednego ukradł złodzi
Jnszego Jnwentarza nie się nie znayduie ani zadney Swi
bom Jch u mego Męza nie została, a zadnego przychow
niewzieła pracowałaś kilka lat wzadney rzeczy nie
profitowałaś
Wiertel od zboza ale mierzyc nie ma co
Łyzek trzy Cynowych pogientych y połamanych
Łuszko iedne poiedyncze darowane
Drabkow od dwoch wozow – cztery ktore Pan kubicki
Drabie takze duze y te P. kubicki wziął, że koła od Wozu
pobrał zem nie miała naczym posłać a ni wyiechać
Tarcie dwie y puł ktoremi na Trunne moy Mąz dysponow
Kleynoty przymnie się zadne nieznayduią tylko ieden
pierscionek ktory wzastawie iest. a drugi P. kubicki
wzieła trzeci mąz moy zgubił na ktory mam swiadka

Rubinkow Czterydziesci taz Pani Kubicka odebrała
Miechow pięc z tych y to z mego starania
Obrus ieden stary ktory mąz moy kazał przez zna
na częste zazywanie, drugi Obrus dałam P. Kubickiey
Kaszuła iedna przymnie została, zas więcey oddałam
Synowi nakore mi dał Skrypt y Suknie oddałam
Synowi mego Męza
Inszych apparencyi niemasz bo się to wszystko w pe
rzyne obrociło
Pościel oddałam Pani Kubickiey, a przymnie zadney
poscieli niema. Chustka granatowa stara po=
cerowana

Domicela Cybulska

Regestr
Spisanych Rzeczy
roznych
Po Swiętey pamięci
męża mego

JP. Cybulskiego po Sty Pamięci
męża Jey JP. Cybulskim

Fra 5ta in Octava Festi Ssmi Corporis
Xsti Dni jama od 1 do 2da Mensis Junij
Ao 1785
Suscepto.

Ad Offm et Acta præsens Castrens Camenalis Praedium jam vero Prudus Andreas Jubicky Mosæ Catharinæ de Cybulskie olim Prosorum Ignatij Cybulski et Ludvinæ de Rużnieckie Conjugum Filiæ Maritus et Tutor naturalis, dicti et ejusdem Contis suæ S. pro cujus ratihabitione et præsens Mfavonis manutentione Cavet, et in forma Juris plenissima inscribit Nomine, obviando indemnitati Substantiæ Consortialis, ne per tantumnitatem, aliquam pati videatur jacturam, solennem coram eodem Offo et Actis ejus, in et contra Prosam Domicellum de Przytulskie altedicti olim Nobilis Ignatij Cybulski Contem relictam Viduam, præstita Contis suæ noverca fecit intulitq; Mfavonem Dcq; in eum querimonia modum. Quia licet si olim Nobilis Ignatius Cybulski Consortialis Parens Pestumento ultima voluntatis suæ die decima Sexta Mensis Decembris Ao immediate elapso condito, ad Actaq; Officij præsens Ao Currenti Pro Sexta post Dominicam Oculi Quadrim per Oblatam perrecto, Domum cum adjacentijs in Civitate Sae Regiae Antiq. Praedium situatam, suam proprijam ad Commendationem prælibatæ Nobilis de Przytulskie Contis suæ ad vitæ illius tempora disposuerat, post sera verò Ipsius fata Nosa Catharina de Cybulskie Filia suæ Mfatis Contis rehabendam præmissam domum præmiserat, sed præstita Nosa de Przytulskie demortui Censors relicta Vidua et respectuè Noverca in summum præsentanei Mfatis Consortis præjudicium, non attenta olim Nobilis Mariti sui, Consortialis verò Parentis testatenia dispositione, solummodo illegali inrisa clausula in resignatione præinserta Domus contramentem Legis apposita, favoreq; sui fratris Jus et Justitiam provocata et Actis Advocatialibus adscripta, præmemtam Domum cum attinentijs integram ultra resonantiam prædicta resignationis disvendere conatur, sui verò Mfatis Contem Sanguinis naturalem Omnino alienare præmeditatur; Deinde res varias eodem Testamento Nosæ Mfatis Consorti per olim Parentem assignatas, restitutis nonnullis, se detinet, et eadem ad Amicabilem requisitionem reddere denegat, sui autem Commodo et usui applicare facit; Ceteras vero res, Inventaria et equos, memorato Testamento indigitatas, ad vita sua tempora Concessibiles, post fata vero, ad Contem Mfatis devenire præmissas, jam non restituendas clarificat, eadem disvendit et ad libitum sui dispergit. Vehiculum adhuc stante vita altedicti olim Nobilis Consortialis Parentis dicti Mfatis dutum reddere recusavit, et dum Mfæ eundum Curriculum ad resi-

dentiam

dentiam sui transportare demandavit, pro violenta invasione
tavit, et mfaõne sua circumscribere præsumpsit. Quapropter
nfns evidentem Consortis suæ cernens injuriam, de nullitate et inva
tate Clausulæ in resignaõne præmissa Domus Coemptitiæ illegali
de Lege subsistere non valentis appositæ uti præjudiciosæ, tum
non restituõnis restantium rerum, aliarum võ ad vitæ tempora Con
lium appropriaõnis, disvenditionis, et dispersionis, iterum atq; iter
Contra prælibatam Gnõsam Domicellam de Przytulskie Cybulska
vercam quam solenme suo et Contis suæ nomine mfftur. Offere
se injuriam Conti suæ illatam jure vindicaturum, disvenditionem
mus prætactæ Oppositurum. Salvis de jure salvandis.

Andrzej Kubicki P.T.

...rum Kubickich, Cenę Mesiam
Cybulskiego.

1705.

Tra 5ta in Octava Festi Sanctissimi
Corporis Xsti Dni Jamarstkę Lda
mona Junij Pg 1785.
Sav. ep. D.

Stanislaus Augustus Dei Gratia Rex Poloniae Magnus Dux Lithuaniae, Russiae, Prussiae, Masoviae, Samogitiae Kijoviae Volhyniae Podoliae Podlachiae Livoniae Smolensciae Severiae Czerniechoviaeq.

Vobis Mgfco Adalberto Kosiński Subdelegato Praedecensi atq Infideli Chaim Herszkowicz Propinatori Izbicen. ac nonnullorum Censuum Vi Quaestionatae Traditionis Possessoribus de Causa Infrascripta Bonisq Vestris ac Summis Quibusvis pecuniarijs habitis et habendis mandamus ut in Judicijs Nostris Ordinarijs Tribunalis Regni Petricovien. a data et positione praesentis Citationis recte in Quatuor Septimanis Celebrandis seu tunc dum et quando Causa praesens ex Regestro sibi Competenti ad judicandum Vocata acclamataq incident, personaliter legitime ac peremptorie Compareatis. Ad Instantiam Illustrium Mgfcorum Eugenij, Gaspari, Comitum a Gora Skarbkow Castellanidis Inovladislavien. Actt. Qui Vos Inhaerendo Manifestationi Coram Actis Authenticis Regni factae sive faciendae Citant, idq ad videndum et audiendum Attentis Constitutionibus ac Resolutionibus Consilij Permanentis nec non rationibus Judicialiter Inferendis Scriptum Certum manuale Summam Duorum Millium Aureorum Hungaricalium in se complectens per Infidelem Chaim Herszkowicz sub Nomine Generosi Gaspari Swiniarski in Minorenitate suorum Actt. Varsaviae Vix Quarte parte Paratae peculiae Satisfactum, in restanti vero Varijs Parnafoliis ac maxima Usura Provisionis ad Complementum totalis Summae Duorum Millium Aureorum Hungaricalium computatum, emunctum una cum Decretis ad Comparitionem irrequisiti Plenipotentis in Judicio Solito Actt. Varsavien. et Praedecen. emanatis ac totali Processu ex eodemq peracta Traditione Cassari et Annihilari exemptionemq de Proventibus Traditis demandari, Calculum de perceptis ex Propinatione ac alijs Censibus proventibus quam Vestri Magis Onus afficit reddendum injungi, ex eodemq Lucrum pro Re Actt restituendi censeri, et id quod Juris erit decidi, Statui et sententiari. Sitis itaq parituri et Judicialiter responsuri. Datt. Petricoviae Feria Quarta infra Octavas Sacratissimi Corporis Xti Dni Ao 1785to

Expte JMM. Skarbkow
a M. Rosinski et Infide
lem Haim Actis Copia

Fra Cta infra Octavam Festi
Ssmi Corporis Xsti Dni pama
volt Die 3tia Mensis Junij
Ao Ejusd 1789

Jacobus Sigismundus de Kretkowy Kretkowski Capitaneus Praedecen.
Ordinis Sancti Stanislai Eques.

Tibi Mgfico Ignatio Naramowski Bnr. Slazewa, Dlugiego-
Tyminia ac Holandorum Pasieckie Vocitatorum Traditorio Possessori
de Causa Infrascripta Bonisq Tuis ac Summis quibusvis pecunia
rijs habitis et habend. Vigore Regio et Nostra qua hac in parte fungi=
mur Capitaneali Authoritate mandamus ut in Judicijs Nostris Ca
stren. Capitanealibus Praedecen. Feria 2da prius proximiusve in Castro
Praedecen. Celebrand. personaliter legitime ac peremptorie compareas. Ad
Instantiam Illustris Mgfici Gaspari Comitis a Gora Skarbek Castellanid.
Inovladisl. Bonorum Oppidi Izbica cum attinen. etiam Illorum quae
in Possessione Tui Actt. existunt haeredis Actt. Qui Te Inhaerendo
Documentis suis Causam praesen. evincentibus Citat idq ad vide
dum et audiend. Te ad levationem Summae tam de Bonis Sta
wo, quam Dlugie et aliorum per Te Traditorum, tantae et tali
quae et quanta ex reproductis documentis Juste Tibi provenerit
adigi, bonificationemq Proventuum per Te ex ejsdem Bonis Tradit
perceptorum ab Actu Inhoatae Tui Possessionis Traditoriae, et a Gr
Grudzynskie transfusoreae ex Summis Tibi concernen. pro Re Actoris
adinveniri exemptionemq de Bonis per Te Traditis et Possessi
demandari, tum in praetensionibus ad Te ex quocunq Fonte pulul
tibus se Actt. pacificari, et id quod Juris erit decidi Statui et Ser
tiari in Ordineq praemissorum Condescensionem suspenso toto Neg
ad Fundum assignari. Sis pariturus et Judicialiter responsu
Datt. in Castro Praedecensi Feria 4ta Infra Octavas Sacra
simi Corporis Xti Dni. Anno 1785to

Capte JM. Skarbek cum
M. Waramowski
Cela Copia

Fra bta infra Octavam Festi
Ssmi Corporis Xsti Dni pxma
vlt Die 3tia Mensis Junij
Ao Ejusd 1785.

Jacobus Sigismundus a Kretkowy Kretkowski Capitaneus Prædecen. Ordinis Sancti Stanislai Eques.

Tibi Mgfco Mathæo Kosmoski Pocillatori Venden. de Causa Infrascripta Bonisq. Tuis ac Summis quibusvis pecuniarijs habitis et haben. Vigore Regio et Nostra qua hac in parte Fungimur Capitaneali Authoritate mandamus ut in Judicijs Nostris Castren. Capitt. Prædecen. Feria 2da prius proximiusve in Castro Prædecen. Celebrand. personaliter legitime ac peremptorie compareas. ad Instantiam Celsissimi Michaelis Alexandri Swiatopelk Principis Czetwertyński Capitanei Tuszynensis et Constantiæ de Bruchen tale invicem Conjugum, tum Illustrium Mgfcorum Eugenij, Gaspari et Michaelis Fratrum inter se germanorum Comitum a Gora Skarbkow Castellanid. Inovladisl. Actt. Qui Te et quidem maritata in Mariti Minorennis vero in tutorum Authoritatibus et Assistentia Inhærendo Manifestationi Coram Actis Authen. Rgni factæ vel faciendæ Citant, seu potius ad paratas Inscriptiones tam ex parte suorum Actt. quam econverso ex parte Tui. Conc. se in Regestris Judicialibus procuratas vel procurand. Inhærendoq. Constitutionibus Rgni de Inscriptionibus Compromissorialibus Sanctis Adcitant, idq. pro eo Quatenus Tu post Translapsum Terminum Compromissorialem translabi per Te ultronee procuratum /ut Judicialiter tibi deducit/ eid. Decreto Compromissoriali ac Inscriptioni Compromissoriali ex qua id Opus peragebatur Satisfacias Continuationemq. ejusdem Compromissi, in eo in quo non est Sortitum per Innotescensionales a Mgfco Super Arbitro exprocurand. ad effectum deducas, pœnasq. pro Contraventione Decreto Compromissoriali luas, et ad id quod Juris erit, Negotiumq. poposcerit respondeas. Sis pariturus et Judicialiter responsurus. Datt. in Castro Prædecensi Feria Quarta infra Octavas Sacratissimi Corporis Xti Dni. Ao 1785to

Ex pte JJ MM. Skarbki
s. M. ~~[illegible]~~
Kosmoski A. B. Copia

Fra Ctaiinfra Octavar Te
sti Ssmi Corporis Xsti Dni
gema vdlt d 3tia Mensis Junij
Ao Ejusd 1789.

Jacobus Sigismundus a Kretkowy Kretkowski Capitaneus Dnd
duarg Ordinis Sancti Stanislai Eques.

Jlls Magnifico Mathiae Kosmowski Sacellatori Vendeng Bmorum
Sarnowa Jnditionis Jesessori de Causa Jnpatrum Bmog Jurisq
ac Summis quibusvis peleumianjs habitis et habendis Vigore Regio et Nostra qua hac m pte Jungimur Capitanea
li Authoritate Mandamus ut in Judicijs Nostris Castl Capitd Pnlcuang Jenia Dñi prius proximiusve in Castro Pnlcuang celebrandis pereuntes legitime ac peremptorie compa
reas. Ad Instantiam Celsi Jmi Michaelis Alexandri Comitis a Potth Principis Custrzynski Capitanei Jusrygnug et Constantiae de Buchentale Jmiam Conjugum legitimorum, nec non Illustrium Mionum Eugenij Gaspari et Michaelis Comitum a Gostkum Mionum Eugenij Gaspari et Michaelis Comitum a Gostkum Skarbkow Castellanicz Jamislaviensg Actor Jui
te Jnscribendo Nuomi facte vel faciendg citant seu potius
ad Jnscriptiones quarvis tuam ex pte Jui Cng te Actor vel
ex pte sua Actricis Cng te in Regestris Judicialibus prae
natas vel precaranes aduitant edq. ad Videndg et Audiendg
Attentis rationibus Judicialiter Jnferendg te ad Instanta
neam Dictationem de Receptis per te adendas et
Rebus. et Jmanijs Jubicang et Grochowicang in Bona Fide
Dñi per Jnum Kryzanowski Commissarium ad Naturam de
creti Commissionalis restitutis per Sententiam Judicij Pro
sti adstringi, ratione cuius Summam Actricis non Acquietatu
mis de Receptis, Jmo Jnum Kryzanowski circa rehabitationem
in termino Satisfactionis citationis per edq. decreti Commissionali Contraventionis pdmis affecti, Jn Actoratu Suo
Vexatorie pro restitutione Adornam ac sine rei pdmem
formate in Competentem Actionem deduxit, pdmusq Jn
dictinctus pro tali demento Jurgandg Censeri et id quod
Juris est deduci Statuti et Sententiarum dis stag. partium
et Judicialiter respondendum Datd in Castro Pnlcuang die
Quarta vita Octavas Sanctissimi Corporis Anno Dñi 1783to

Capte Cellmor Principum
Czetwertynskich et J.M.
Skarbkow s. M. Ko-
smowski Cels Copia

Fra bta infra Octavam
Festi Ssmi Corporis Xsti Dni
pama vult d. 9tia Mensis Junij
Ao Ejusd 1785

Stanislaus Augustus Dei Gratia Rex Poloniæ &c.

Tibi Mosæ Domicellæ de Pizytulskie olim Mosi Ignatij Cybulskij Comitis relictæ Viduæ, de Bonis tuis gnrb. Ordinibus ac Summis quibuscunq. pennæ Ltis et Indis mandamus ut in Iudijs Mis Terrestribus Brestensibus Cujaviæ primis et proximis juxta Cadentiam Legè designatam Brestiæ Celebrand. gnrb. ac peremptorie Compareas.

Ad Instantiam Nostrorum Andreæ Rubiesh, et Catharinæ de Cybulskie alias dicti olim Mosi Ignatij Cybulskij cum olim Mosa Ludovica Rożniecka mtr procreatæ Filiæ et Successoris naturalis, Conjugum Legitimorum Actt. Qui Pe et quidem Conjunctim personali Mariti sui uti Tutoris Conjugalis authoritate et assistentia, insistendo Instantiæ suæ Coram Actis Actchis Rni factæ seu faciendæ Citant, ad videndum Audiendum Attentandum Causulam certam in Transactione Resignationis Coram Actis Vice Advocatialibus Præcedenti Sabbatho ante Pm Transfigurationis Christi Dni Ao ejusdem Millmo Septingmo Octuagesimo Secundo respectu Domus in Civitate Pe Rae Mtis Prædecessorum cum adjacentijs newgnita, favore Filii adscriptam uti de Lege insubsistibilem Cassari et annihilari circaq. hæreditatem prætactæ Domus Actores, uti post fata Parentis Successores naturales conservari, Pe vo Citatam à prætensa indebita præmissæ Domus disvenditione removeri, eandemq. sibi Actt adjudicari. Nihilominus res Varias seorsivo regestro Specificandas Testamento ultimæ voluntatis prælibati olim Mosi Ignatij Cybulskij Actt Parentis dispositas s: restitutis jam per Pe nonnullis, s: cæteras adhuc apud Pe restantes, reddendas Actoribus demandari, nonnullas autem res Suppellectiles, tum Inventaria, ac equos binos præinserto Testamento Indigitatas, ad vitæ tempora Usui tuo Concessibiles, post sera vo Filii fata ad Actores devenire præcitatas s: Res Universæ tam nunc ad reddendum Actt injunctæ et dispositæ, quàm post Obitum Filii ad Actt devenienda præsenti Citatione apud Pe arrestantur: s: integraliter conservandas Filii ad tenorem ejusdem Testamenti propter Actt injungi, ratione autem nonnullarum rerum dispersionis, et beneplacito tuo indebitè Conversionis, ac equi Unius deperditionis ad bonificationem præstandam adigi,

in Casu

in Casu deterioraõnis prædictarum rerum, deperditionisve In-
tariorum, et equorum, Compensaõnem juxta valorem adæquatum in-
jungi, Cætera pro Causæ, Legis, ac Justitiæ exigentia statui et de-
Citaris sis Prnõ paritura et judlr responsura. Datt Brestiæ Pr
Secunda pt Dcam Exaudi pxa Aõ Dni Millmõ Septingmõ Octu
Quinto.

Ex pœnas raõne objectæ invasionis infaõneq tua occaõne acti intercep
vehiculi circumscrõnis, exindeq honoris læsionis super Pe irrogari.

Copia Citaõnis, ex pte Jmosmo
Kubickich Conjugum Actt
unq Jmosam Cybulska Actt
p Ludys Terrbus Brestensiuæ
1705

Thõ Cha infra Octavam Festi Sm
Corporis Xsti Dni Jana de Ctt Cha Mrz
Junij Oc Eqnd 1785

Jacobus Sigismundus à Krethowy Krethowski Praedecens Ex Capitaneus Ordinis Sancti Stanislai Eques.

Vobis Mgcis Casimiro Szadokierski Bonorum Bronisewa Haeredi et Petro Luboradzki eorumque Obligatorio Possessori, deniq Officialibus Castri Praedecensis, de Officijs Bonisq Vestris tum summis quibusvis pecunis habitis et habendis mandamus ut in Judicijs Nostris Castri Capitanei Praedecensis juxta hic Cadentiam abhinc prius et proximius in Castro Nostro Praedecensi Celebrandis, personae ac peremptorie Compareatis, ad Instantiam Generosorum Jacobi et Catharinae Virginis Fratris et Sororis inter se germanorum Cieslinskich Actorum Qui Vos et quidem Virgo in Assistentia Fratris hic citant seu potius ad Regestrum Executionum Processus adcitant ad Videndum et Audiendum Vos Mgcos Szadokierski et Luboradzki ad attentandam Justificationem Processus et parte suorum Actorum in Judicijs Castri Praedecensis super Vobis Citatis respectu Solutionis summae Quadringentorum florenorum polonicorum una cum provisione Obtenti stringi; Vos vero Officiales Castri Praedecensis ad peragendam indilatam Bonorum Bronisewa Convictorum in summa eadem Quadringentorum florenorum polonicorum tum provisione tum per Quinq pro retroactis Annis ad Actum seu Terminum per Decretum Castri Praedecensis Solutioni designatum, quam per Septem post eundem Terminum merite Legis Computandis Processu hac in Causa perducto Traditionem, et Munere Vestri Compelli; Quare Citamini Sitis Termino parituri et Judicialiter responsuri; Datum in Castro Praedecensi Feria Sexta post Octavas Festi Sacratissimi Corporis Xsti Domini proxima, Die Lilicet Tertia Mensis Junij Sto ejusdem 1785.

Copia Citationis ex Parte Generalis
Ciestinskich Fratris et Sororis
Virginis Germanorum, coram Mmi
Szadokienski Lubcowski et Offi-
ciales Castri Predecensis pro Judi-
cijs Castri Predecensis editae
1785. Ao.

Sabbo infra Octavam Fe-
sti Ssmi Corporis Xsti Dni
Jesu vel 4ta Mensis Ju-
nij Ao Ejusd 1785

Jacobus Sigismundus Kretkowski Capitt Praedecens

Vobis Mgcis Cajetano Uminski Pincernae Brestt Cujae Xaverio
Szembski Subdapifero Cavaliens Mariannae de Kaminskie
ott Gsi Caroli Bogusławski Centi Relictae Viduae et Barbarae
Minorenni Bogusławska de bonis vris qntr obus ac Sum:
mis quibusvis pecuniae habitt et habens vigore Regio nro
qua hac in pte fungimur Capitt authe mdmus, ut in Ju
dijs nris Crens Capitt Praedecens juxta sui cadens in
Cro Praedecens celebrans pntr ac peremptt Compare:
atis Ad Instantiam Gsor Ignatij Ostrowski Burgr
Brestt Cujae Br Głuszynka actualis haeredis et Catha
rinae de Bogusławskie Longum Actt Qui Vos tam Re:
lictt in Curatorum Virginis in Tutor ~~assu~~ Censors vo
in Mariti sui assu et Authoritt adparatt quasvis
Inscrones Connexionem causae habens paratt Decrum
Cra Tda pt Dm Letare Quadlem Ac fluens inter
se Actt aluna et Vos Citt pte ab altera in Judijs pstens
latum Adcitt idq adiudens et audiens Vos et pcipue
te Gm Bogusławska Virginem cum suis Tutoribus
ad attentandam exdivisionem equalem Summae "originalis" 7333
flor pol sup bonis Kucice ac aliorum pte Mcr Cajetanum
Uminski Pincernam Brestt Cujae Actis Crens loci pstens
tam suae Actt gm Tibi Gsae Barbarae Bogusławska
Inscrae, pro Sententiam Judij mi Stringi, qua atten
ta pro Vos exdivisione "equali" ejusdem Summae solvenem
medietatis ~~ejusdem~~ "Summae" 3666 flor qr 15. pol una cum
pvionibus soli Actt pvenien injungi Caeteraqs
pcausae pstens exigi cens Vos statui decidi et Sen
sup bonis Kucice

tentiari Citt igit Sitis Ossio parit et Judo respons
dat in Cu Praedecens T. C. pt Octavae Festi SSmi
Corporis Xti Dni Ao Ejusd 1785.

Copia Citt expte
Gsorum Ostrowskich
cens M. Uminske
ac alios
1785.

Sabbo infra Octavam Festi
SSmi Corporis Xsti Dni Jmo
Dlt ad 4ta Mens Junij Ao
Ejusd 1786.

Do Urzędu y Ksiąg Grodzkich Starościńskich Prze
deckich Osobiście przyszedszy Urodzony Woy-
ciech Łącki Dobr Lubońka w Województwie
Łęczyckim leżących, Arendowny Possessor jako
Nayuroczyściey Naprzeciw WJPanu Josefowi
Walentemu Dwoch Imion Kaczkowskiemu
pominionych Dobr Lubońka Dziedzicowi
żali się w ten sposob y oto. Iż WJPan Józef
Kaczkowski wypuszczając Kontraktem Aren
downym rzeczone Dobra Luboniek Manif
stantowi, lubo wszystkie z spomnionych
Dobr, wypływające Prowenta oddał Zyskowi
Manifestanta, oraz Inwentarz, tak we
Dworze, jako y na Wsi z gruntu podupadły w ża
dnym sposobie do robotny nie zdatny ode
brać do siebie a inny na to mieysce zda
tnieyszy dać Deklarował. Tudziesz kocioł
z gruntu zły. Zamienić deklarował. y na Gron
cie zostawić przyobiecał. Owiec 80. Mani
festantowi do Intraty inkludował. Ste
Obowiązki Inwentarzem spisać obowię
zywał się, przecież w dalszym przeciągu
czasu, tegosz Inwentarza spisać nie chciał;
Daniny od Olędrow na siebie wybierał. Wo
łow tak manifestantowi jako y poddanym
swoim nie oddał. Owiec sztuk 80. Dać mia
nych w 36. Zamienił. owszem Poddanemu Sza
fron zwanemu Wołu jednego wziąć kazał
y tegosz nie oddał. Nadto pod porę zimową
Inwentarze dosyć Liche, z prowadzeniem Dze
wa z Lubonka do Żabina poniszczył. Dla
czego Manifestanta Woły własnym gro
szem pokupować y temi grunt opła
cony Summą Arędowną, obrabiać nie
tylko sobie, ale y Chłopom, końcem onych że
na Gruncie utrzymania przymusił; Dla
czego manifestant znaczną w spomnionych
zyskach wybrać mianych poniższy krzy
wdę jako nayuroczystsze naprzeciw wspo
mnionemu WJPanu Josefowi Kaczkowskie
mu powtorne zanosi zaskarżenie. Skut

kom

tkom Swiętey Sprawiedliwości Dalsze Zo-
stawuiąc odzyskanie. Woyciech Łącki piorem trzym

Gnus Łącki con M.
Kaczkowski
Maatur

1785

Sabbo infra Octavam
Festi Sacratissimi
Corpori Xsti Dni pro
vedt d 4ta men Junij
ao Eiusd 1785

Suscepto

Jmd

Sigismundus Jacobus a Kretkowy Kretkowski Capitaneus Praedecensis Or=
dinis Sancti Stanislai Eques.

Tibi Generoso Andreae Lubicki de Persona Bonisq tuis qltr omnibus ac Sum
mis quibusvis pecunae habitt et habenae mandamus, ut In Judicijs Nris Cenae
Capitt Praedecenae, Fra Secunda juxta ordinationem sui in Cro Praedecenae
Agitanae pnltr ac peremptt Compareas. Ad Instantiam Jngris Judicij
Nri Ejusq Delatricis Gsae Domicellae de Przytubskie ol Gsi Ignatij
Rybulski Contis Viduae Actricis, qui te in sistendo Mafni Coram Actis
Publicis factae Citat ad videnae et audienae te Poenis tam Personalibus
quam Crumenalibus occasione rerum Variarum Regro in Judicio perri=
endo specificatar nullo in fundamento violenter interceptionis poenae
tam adinvenire restitutionem earundem demandari, ac id quod Juris et
Justitiae erit Conae te statui et Sententiari Cittris igitur Sis Trno presenti
Parittt et Judltr responae. Datt in Cro Praedecenae Die Tertia Junij A.D. 1785.

Ex Pte Gsae Cybulska
cone Gsum Lubielki
edilt Cilt Copia

1785

~~[illegible]~~

Fra ~~[illegible]~~ 2da pt Octavae S. Festi
Ssmi Corporis Xsti Dni jama vult
d 6a Mensis Junij Ao Ejusd
1785.

Sigismundus Jacobus a Kretkowy Kretkowski Crenę Praedecenę ac Capitaneus

236

Ibi Mscio Petro Piminski Pincernae Parnaviensis Bonum Pyrzkowa Haeredi, de his ac aliis Bonis Suis
ltr omnibus, ac Summis quibusvis Pecuniariis habitis et habendis Vigore Regio et Nostra qua hac in Parte Fungimur
Capli Authoritate mandamus ut in Judicij Nris Crenę Capitis Praedecenę Feria secunda ab hinc prius proximiusve
in Castro Praedecenę celebrandis pltr ac peremptorie Comparatis ad Instantiam Jtris Mscii Constantini Commi
ri a Bnin Bninski Cellmi Culmenę Ordinis Aquilae Albae et Sancti Stanislai Equitis Qui Te in haerendo
scripto manuali ~~[illegible]~~ in Oscez Die Octava Junii Anno praeterito 1704 Conscripto in Rem Jtris
Mscii Actis Super Summam Trium Millium Sexaginta Zlo Polo per Te dato Citat idq ad Videndum et
Audiendum Te Mscum Piminski ad Solutionem Summae Supraadnotatae trium Millium Sexa
ginta Florenorum Polonicalium et quidem a Summa Millae Sexcentorum viginti Florenorum Polonicalium
in provione ad Fm Sancti Joannis Baptistae provenienti juxta Nexum Scripti Sententia Judicii
Nostri Obstringi et Compelli Citis igitur sis paritis Terminum attentaturus et Judicialiter Respon
dens Dato in Castro Praedecenę die 3 Junii Ao Dni 1705to.

El Pte Jmci Bmin
ski Calm Culmens
Cell Copia con M
Pimnski

Fra 2da pt Octavas Festi Ssmi Corpo
ris Xsti Dni jema vdt d 6ta Mens
Junij Ao Ejusd 1785
Suscepti

1785

~~[illegible]~~

Fra 2da pt ~~[illegible]~~ Octavas Festi
Ssmi Corporis Xsti Dni jema vdt
d 6ta Mens Junij Ao Ejusd
1785

Sigismundus Jacobus a Kretkow Kretkowski Crons Praedecens
ac Capitaneus

Vobis Gsis Burgrabio subdelegatis Crons Praedecens sum Mtro
~~Vobis~~ ~~Mtro~~ Casimiro Szadolkierski Brum Bronisława Haeredi de Causa infra
scripta Bonisq Tuis qltr omnibus vigore Regio et Nostra quae hac in
Parte Fungemur Aspitt Authe mandamus ut in Judicis Nostris Cron Prae
decens juxta Regulatt Cadentiam proxime in Castro Praedecens celebrandae
pltr lgma peremptorie comparentis ad Instantiam Gsi Bonaventura
Pniewski et Annae de Zakrzewskie primi olim Mtri Valentini Bielic
ki Pincernae Smolensicae Secundi ad praesens Nuptus Ejusdem Gsi
Pniewski Consortis alias Conjugum Legitt Actt qui Vos inhaerendo
suo processui vigore Decri Loci praesens Die 7ma Mens Decembris
Anno 1770 prolati Super ~~Vobis~~ Te Mtro Szadolkierski plena
rie obtentu Citant idq ad Videndum et audiendum et Quidem
Vos qsos Officiales quatenus Bona Partis Jure victae pro re Partis
jure vincentis tradatis atq eorundem executionem finalem pera
gatis Te vero Mtrum Szadolkierski Quatenus processum Super
Te plenarie obtentum justificetis sententia judicii Officii No
stri obstringi Caeteraq pro Causa praesentis decidi ac Sententia
ri Sitis paritt Terminum attentaturi et Judicialiter responsu
ri Datt in Castro Praedecensi Die 9 Junii Ao Dni 1785.

Stum Petro Luberadzki horumce Bm Possessori Obligatorio

Ex. pte. G. Pniewskich cons.
Gnozor Szadokierski ac
Luboradzki Attestopia

Fr. post octavam Sti Smi Corporis Xti
Dmini praevidte die 6 mensis Junij a=
Ejusdem 1788. Suscepit

Jacobus Sigismundus Bini Anis a Kretkowy Kretkowski Praedecens ac Capitis
signis S. Stanislai Eques

238

Cito Vobis Mgcis Alberto Kosinski Brum Szczkowka Moderno tum Norberto
Raciecki Eorundem Brum Szczkowka anteacto Haeredibus de Causa infra Sera
Bonisq Vestris gnaliter Omnibus Summisq quibusvis pecunq habitis et habenq
Ndmus ut in Judiis Anis Cre Capitis Praedecens Fra Secunda abhinc prius proximi
usve in Castro Praedecens Celebrandis pter aeperempto Compare Ad Instantiam
Gnosor Ludovici et Joannis tum Mariannae Gnosi Sylvestri Lecki Atq Agnes
is Virginis Fratrum et Soror Qui Vos et quidem Maritata in Mariti Gsa
ero Agnes Virgo in Fratrum Suor authoritate et Assistq Citi Vos non refe
ndo Se unus ad Alium sed quem Vestri magis Onus responsionis afficere
idebitur Ad Instantaneam Comportationem Contractus intui Emptionis
et Venditionis Eorundem Brum Szczkowka inter te Mgcum Kosinski
ubuna Eunq Gnosum Raciecki parte ab altera Conscripti Stringi quo
omportato Solutionem Summae in Eorq Conclu Specificatae 1066 fp Successio
alis pt Ol Gsam Catharinam de Tchorzewskie Baginska Steriliter decessae in
e Acto devolutae una cum provisionibus ab ultima quietatione proveniens in Bo
is Ejsq Szczkowka huiusq haerens Stringi et Compelli litis expensas re
undq injungi Caeteraq pcausa pte exigq cone vos Statui decidi et resolvi
Mi igitq Sitis Terno pte parito et Judlter respons Dato in Cre Pdecens
i 7 Mensis Junij 1785 # inter Se Gemor Tchorzewskich Acto #

Copi Citt ex pte PP Tcho-
rzewskich Cong Mt Kosien-
ski ac Alios

Fo 3 pt Octavas Festi Sm̄i
Corporis Xti Dm̄i p xa vidt.
Die 7 mensis Junij Ao Dnsi
1785

Jacobus Sygismundus Com. Hus a Kathkowy Kathowski Suadecen ac
Capit. Ordinis Sti Stanislai Eques

Vobis Mnfis Francisco Xaverio Subdapifero Barcen. tum Joan
ni Nepi Swierzynskim de Causa infrascripta Bonis Vestris tum
Swornij Ulricis loco Labis Vigore Regii et Mag. Dni Loci in
parte Pupillorum Capti Authe modo Ut in Judicijs Com. Ca
pit. Suadecen Die 20a Junii Sta Cadentiam Celebran. pstis
ac personaliter Comparendi ad Instan. Jonhjab Judicij Com. Cpi
Delati p Mm. Jacobi Sygismundi Kathowski Capit. Suadecen.
Ordinis Sti Stanislai Equitis, Dni, tum Ge. Francisci
Kobierzeski Act. Qui Vos in herendo Mandi Sui Coram
Actis Authe Com. facte vel faciendi Citt. Jpe adiendi et Au
diendi Vos et potissimum De M. Franciscum Swierzyn
ski intuitu Supradicti M. Joannis Swierzynski Filij Sui
una cum Duobus Utilibus nempe Luca Grzybowski et Paulo
Rosciszowski tum Procido Sebastiano Orlowski Mli de Bzo
wa ad Campos Brd Regalium Villae Rybna ad Capitaneatum Bra
cen. spectand. pertinen. Sempery in Continua Possne Capitaneorum
Suadecen. spectanq. superiorum missionis per Eosdem ac superiorum Mis. Man
data Sua exequentes Gstata pariende Visionis, non sine Gtate per
acta Violentia hominum Campor. Suor. et inde peramb. Stationis de
inde ac Si Valtum Granitiale ex jussu et mandato Sui Jpis Mtis Ad
dissaratum fuit Coram Actis publicis p multgationis per quod a modo
Fundi ab antiquo Possessi indubium pregiere Cohationi verum
et honoris Sui Jpis Actoris ea ex Parte Dissarationi Valli Granit.
alij aggravationis penis personalibq et Communalibus assis
Sibi Nominus Distinctas Poenas super Vobis Jmi Grzybowski
et Rosciszowski Jmq Ad apud Te M. Swierzynski parentem ex
tentis et ultrione Vestro Coram Judice Statuendis intuitu ad Jmissa
violenta Jnverpetenter Rese ingressionis et trad. Te quoq M. Joan
nem Swierzynski Siorsim occasione Mandator Sanentij Sui da
mnum et Judicium alteri inferen. eundq ab executione eorum Debi
torum ad impletionis multandum Declarari, et Eo in Casu Condescen
dendi Gstata Rona Rybna Jmissis violenti Vestri Ospregna rege Actum
Dari Inquisitionum Libri et cujuslibet Gyotij peragendor Ospiendi
Inquisitionum Actum Gsimili Stylo Jure cui Contra Vos Statu
et Sanctionem Loci Ad Sitis Finis juris Stylo regni Dabi in
Cro Suadecen Die 6ta Junij Ao Dni 1785.

Ex pte JM. Karl Rowski
z MM Swierczynskie
Cels Copia

Fra 4ta Ante Fra S. Antonij
de Padua Confessoris jama
Dlt Die 8va Mensis Junij
Ao Dni 1785
Susceptae

Jacobus Sigismundus a Krechowy Krechowski Bradecensis etc. Capreus Jnsignis Pti Stanislai Eppus.

Nobi Jnsis Thomæ Rozniecki Sortium in Villa Roguzki Hæredi tum Catharinæ de Bielickie primi obm Jnsis Bartholomæi Bukowski secundæ ad præsens Voti Jnsis Adami Krzyzynski Consortis seu Utriusq Conjugum vel non Jnsis Pauli, et Matthæi Gratiosi vñ Vor germani Bukowskis in minoribus ejusq obm Jnsi Bartholomæi Bukowski Cohis, et naturalibus Successoribus atq Mysto Leoni Bielicki Pincernicq Parnaviensi eorum Minorennium Tutori de Bonis Viis gntr Obus ac summis pecunus habitis et habendis Vigore Regii et hostra qua hac in pte fungimur Capli Authoritte Mandamus vt in Judicijs Nostris Castrens Capitli Bradecens Cria secunda abhinc prius et proximius in Castro Bradecens Celebrandis gntr ac peremptorie Compareatis ad Instantiam Jnsorum Petri et Cunegundæ de Chrzyzewskie Rzeczotalskich Conjugum mutuæ legmorum Bonorum seu Sortium Superius Nominatorum Roguzki Anteactarum Obligatorium Possessorum Actorum q sui Vor et gnden Maritata in Mariti sui Vor vero minoren vel in Tutoris Vestri Authoritt et Assistentia Jntuendo Jnscriptionem Sua Cram Actis Cred Prest Cria Sexta postridie Festi Sacratissimi Corporis Christi Dni Anno ejusq 1765. Subsecuta Citant seu potius ad paratum quemvis Cgsim Terminum Antea hac in Causa Vtrobis edictt. Paratum Decretum Judicij Officij sui Jntuendo Actores ab Una et Jnsorum Bartholomæi Bukowski, atq Dñi Thomæ Rozniecki pte ab Altera Die Vigesima Tertia Mensis Septembris in Anno Millesimo Septingentesimo Septuagesimo Sexto Comessa dilatoria Communicationis Documentorum prolatum loco peragendæ executionis adiatam ad Videndum et Audiendum Vor. seu Quem Vestri Magis ad Responsionem hocce Onus Officii ad Solutionem Summæ Mille Florenorum Polonicorum restantis ex Majori Summa Quatuor Millium Florenorum Polonicorum profectitia Super eadem Sortibus Bonorum Roguzki

Jnscriptæ

huiusq haerentis Solam Gsm Actricem respiciend Una cum provisione
Stringi Poenas in Sublaonem Condemnationis Super Te Gnoso Rożniec
Obtentae injungi, litis expensarum Compensaonem decerni et id quod
ris erit, Negotiumq praesens exigerit contra Vos Statui decerni et
Sententiari Citamini Igitur Sitis Termino paritum et Gdlter respondi
in Eo Praedecem Die Vigesima Secunda mensis maij Anno Dni 1785

Copia Citmi ex parte
Gnosorum Rzeszotarskich
cont Gnosos Rożniecki et
Kętrzynskie atq Successores
olim Gsi Dukowski

1785.

Fru 5to Ao Fm Scti Antonij
de Padua Confessoris pro ma vel Ad
9nu Mensis Junij Ao Dni
1785.

Jacobus Sigismundus bini Wnis a Kretkowy Kretkowski Praede-
cen ac Capitl Ordinis Siti Stanislai Eques 241

Vobis Gsis Mariannae Gsi Stanislai Wolski Hedvigi Gsi Josepha
Gdsz Kowski Consortibus Gaiewskim Medietatis Brum Mielna Heredib
de Bonis Vestris gnltr Omnibus ac Summis pecuniae habitis et habenda Vigore
Regio et Wra Qua hac in pte fungimur Capli Authe Mds Ut in Judi-
cio Wris Cren Capitl Praedecen juxta Sui Cadentiam Celebrandam pnltr
ac per ampla Comparatis Ad Instam Jltris Mfci Jacobi Sigi-
smundi Kretkowski Capitl Praedecen Ordinis Siti Stanislai Equi-
tis Actis Brum alterius medietatis Mielna heredis Actis Qui Vos
inhaerendo Divisioni certae inter olim Gsum Rochum Trzakowski ab
Confectae Actis adviden et Audien Vos ad bonificationem disvendita-
rum Variis personis Arborum in Bonis Villae mentionatae Miel-
no incaedicisis Compelli, Ulteriorumq tam Scisuram quam
disventitionem horumce Arborum prohiberi ~~[illegible]~~
~~[illegible]~~ Quare Actoni sitis parib et Judltr re-
spon Dat in Cro Praedecen die 6ta Junij Ao 1785.
et Andream ac Agnethem Rajewskie Fratrem et Sororem pte ex altera.

Exp^te Jm. Kr^t Kowsk
z Gios Wolskie et Głos
kowskie Ad Copia

Ja 6a ae Fm S. Antonij de
Padua Confessoris pro à vid
Die 10 mens Junij A D 1785to

Jacobus Sigismundus Bini Hnis a Kretkowy Kretkowski Praedecen. ac Capitl. Ordinis Sti Stanislai Eques

242

Vobis Gsis Adamo Laurentio Mathiae Alberto et Mariannae Fratribus Sororiq. germis Zakrzewskim Br. Medietatis Mielna Possessoribus de Bonis Vestris gratr. Omnibus tam Summis Pecun. habitis et habend. Mds Ut in Judiciis Hris Cren. Capitl. Praedecen. pltr. ac per emptl. Comparentis Ad Instantiam Jltris Mfci in Kretkowy Kretkowski Capitl. Praedecen. Ordinis Sancti Stanislai Equitis Brum medietatis Mielna haeredis Actl. Qui Vos et quod Virginem in Competenti Fratrum Tuor. Authe. et Assa inhaerendo Documentis Suis Causam Pcen. juvan. tam Maenibus facilt. vel facien. ad Paratum Processum Super Vobis Obtentum Loco ultimariae fortis finalis ac indilatae facien. Executionis Actl. adriden. et Audien. Deoccupationem Brum recensitorum medietatis Mielna per Vos nullo jure Possessorum pre re Actl. subsequendam Intimari Bonificationem Proventuum ex Eisdem Bonis Mielno Possessioni Subiectis percipi Possessionem Actori Pstandam sententiari, Desolationem Edificiorum, deperditionem Inseminationum ac cunctas ad Vos formandas Ptensiones resarceri Summamq. restantem per Vos levandam decerni, in Ordineq. Pmissor. Condescensionem Assignari Poenas tam in Sublationem Processus qm pro Contraventione Decretis Super Vobis extendi Actl. sitis paritl. et Jusltr. respon. Datl. in Cro Die 6ta Junij Ao 1785.

Expte Jmci Kretkowski
z Jos Zakrzewskie
Cite Copia

9a 6a ae Jmci Sti Antonij
de Padua Confessoris p. ad vita
Die 10 mens Junij 1785.

Jacobus Sigismundus Kretkowski Capneus Praedecen Ordinis Sancti Stanislai Eques

obis Mco Xaverio Dąbski Succam S.ae R.ae mattis Bm Zieleniewa Haeredi, tum Gso Josepho Willan Eorum Bm Possori de Bnis vris gnaliter Omnibus mdmus cit in Judijs nris Crem Capitt Praedecen juxta Sui Cadentiam Celebran pntr ac peremptt Compareatt Ad Instantiam Illris Mgci Jacobi Kretkowski Capnei Praedecen Ordinis S. Stanislai Equites tum Gsor Hadvigis Gsi Josephi Gluszkowski Mariannae Gsi Stanislai Wolski Contud Soror Gernor Gajewskich Bm Mielna Haeredum Actt Qui Vos et quidq assa indigentes in Competente Maritor Suor Authe et assa inhaerendo massni suae factae vel faciendae Citt ad Videm et audiem Vos Bonis rpe Custodis Borrar in Sylvas Bm Mielna „Laicis possessas" Superimmissionis per Superimmissum Incisionum in Arboribus pprea Authe peractionis ad mentem Legis extendi Citt sitt paritt et Judlttr respon Datt in Cro Praedecen d 6 Junij Ao 1785

Ex Pte Illri Mco Kret
kowski Capnco Praedecen
con M. Dąbski ac Gsum
Willan Citt Capia

Fa 6a ac Fm S. Antonij
de Padua Confessoris pro ac
dlt Die 10 mensis Junij Ao
1785to

Jacobus Sigismundus bini nominis a Kretkowy Kretkowski
Insignis Seti Stanislaj Eques

Vobis Gnosis Laurentio Adalberto Mathiae Adamo et Marian-
nae Virgini innuptae Fribus et Sorori inter Vos Germis Zakrze-
wskim de Causa infra scrā Bonaque Vris omnibus ac
Summis quibus-vis habitis et habendis vigore Regio
et nrā quo in Pte fungimur Capitis Authoritate manda-
mus ut in Judijs Officij nri Crone Praedecene prius
proximiusve juxta suam Cadentiam in Crō Praedecene
Celebrandis Lgme ac Peremptorie Compareatis idq Ad In-
stantiam Perillris Adm Rndi Bielski Ecclesiae Chodecen
Anteacti jam vō Praedecene moderni Praepti Actis Qui vos
inhaerendo Documentis suis Causam p sene pivantibus
Citat seu potius ad Paratam Condemnaonem sup Vobis ex Pte
sui Obtentam Adcitat ad Videndi et Audiendi Vos ad In-
stantaneam Soluonem Decimae Pecuniariae ex Sorte Vri
Bm Villae Mielna Vri haerditt ad Ecclesiam Chodecene
in Quota Decem florē Polone debitae p Vos que Retentae
ab Ultima Quietaone Sentententia Officij nri Adigi
Paenas in Sublaonem processus decerni litis expensas
bonificandi decerni Quare Citt et Adcitt Setis Tmo ad in-
vent Paritt et Judlter responsuri Datt in Crō Praedecene
Fra 9ta pt Octavas Fti Ssmi Corporis Xti Dni 1785.

Expte Perillris Adm Rndi Bier
ski Præpti Prædcenę Citt
Conę Gg: Zahrzewskie Citt
Eclitæ Citt. Copia
1789.

Trā 6ta ac Trm Scti Antonij de
Padva Confessoris proxima
vdlt Die 10 menę Junij Ao Dni
1789.

Jacobus Sigismundus bin nominis a Bnikowy Bnikowski Capitaneus Crone
Pradcense Insignis Sti Stanislai Eques.
Dilectis Grosis Burgrabio alq Commissarijs Subdelegatis Crone Pradcense
Salutem nre non Grosis Hieronimo Sulkowski Bonor Fajewo mo,
Dilectibus nre non Grosis Hieronimo Sulkowski Bonor Fajewo mo,
derno Haredi atque margaretha de Debowskie Rzińska Rae Vxe
Eorund Bn Fajiwa vigere jurium Suor manta Pospestnici de Ostrijs
Bonisque Vris Omnibus ac Summis Pecuniarijs habit et habend
tum Causa infrascra vigere Regio et Trā qua hac in Re fungimur
Capitaneali Authoritate mandamus ut in Judicijs Officij nri
Crone Capitis Pradcense juxta Cadentiam de lege ysitam hic in Cōra
dcense Trā dela ante Hm Sti Joannis Baptistæ proxime ventura Cele
brandis Igme Perem ptorieq ac personaliter Comparatis ad instantiam
Grosarum Victoriæ Grosi Joannis Jaroszewski Consorti Annæ Origi
nis sinapte Sororum nri de Germanar Umińskich Actr Quæ vos
in Competenti de lege Assa ad hærendo legibus Regni et pcertin
ultimaria 1785ta Anni pdenti de Executione Processus Sanct Citand
ad Videndum et Audiend Vos Grosos Sulkowski ac Rzińska ac
Rzińska ad attentand Justificationem Processus tam sup Grosis
Pio Wolski antacto Bn Fajiwa stare de grā Laurentio Rzińskiy Ec
rund Bn Fajiwa protune Obligat Pospesore quam etiam sup Fajiwa
Grosa Sulkowski Errundem totiens dictor Bn Fajiwa pcen
tando Hærede et Pospesore ac Re suar Actr respue non Solvendis Se
Duor millium Florenor una cum Provisionibus ac Penalitatum
in Sublationem Processus Obtenti pro Sententiam Officij sui Adjgi
Vobis vō Grosis Burgrabio et Subdelegatis Commissarijs Jur
dictionem supra fatā Bn Fajiwa Summa ac Processui Obnoxio
peragendam de mandari ac id quod juris et Justitiæ erit Decer
ni Duare Citet Citis Trō admonendo Parituri et Judicter respon
suri Datt in Crō Pradcense Trā dela pdt Hm Sacratissimi
Corporis Actī Dnī 1785to. Pro Tuo Grosa Rzińska manto Pt

Ex pte Gnosar. Umińskich actt
Conc. Gnosum Sulkowski ac Alin
Citt Ecclitae Citt Copia
1785.

Tra Lta ac Fr. Sti Antonij de
Padua Confessoris proxima vdlt
Die 10 mensis Junij.

Jacobus Sigismundus a Kretkowy Kretkowski Praedecen de Cupneus

Ordinis S. Stanislai Eques

246

Vobis Mco Leoni Bielicki Bm Chrostowa heredi Nec non Gso Antonio Gostinski Jus haereditis Bm Eorunq Sibi usurpanti de Bonis vris qntr Omnibus tum Summis quibusvis pecun habitt et habenq vigore regio Dnae qua hac in pte fungimur Capitt authe mdmus, ut in Judijs nris Crenq Capitt Praedecen justa Sui Cadentiam Celebranq prtr ac peremptr Compareatis. Ad Instantiam Perillris Adm Rendi Alberti Wilske Praepti Eclesiae Blednen Actt Qui Vos Sive quem magis Vestri Onus respondendi Afficit ad Instantaneam Comportaonem Quittnis de Summa Novem Marcar Solidar p Nblem Joannem de Chrostowo Bm Eorunq Chrostowa anteactum haeredem Nbli Dno Stanislao Sierkowski plune Praepto Blennen Actt Crenq Praedecen Ctra Secunda aa Ctm Sitae Agnetis Ao Dni Millesimo Quadringentesimo Septuagesimo Septimo Inscripta Stringi, In Casu vo n Comportaonis Ejusq Quittnis Vos Si Jus haeredit Bm Eorq Chrostowa a Suprasero Nbli Joanni in Chrostowo ad se deventum non pbaveritis Do= occupaonem Argulae in recensitis Bnis Chrostowo extantis Suprasera Transactione pre Eclesiae Blednen obligatae in rem actt Subsequendum, demandari Calculum de percepto ex Eaq Argula tam p Vos qm Anteactos horae Bm Haeredes nulliter pventibus a Vobis excipiendum determinari ac Ea quae ex Legum pscrd emanaverint Con Vos Statui ac Sententiari Citt sitt Cterno paritt et Judltr respon Datt in Cro Praedecen d 25 men maij Ao Dni 1785

Expte R R Wilski con Gros
Sradokierski Bielicki
et Gostynski Cttt Relaõ

Ctra 6ta Ac Cm Siti
Antonij de Paduae, Con
~~[illegible]~~
terorij pxa vidle q co
men Junij Aº D. 1785

Susceptt

Jacobus Sigismundus a Kretkowy Kretkowski Capneus Praedecen.

Jacobus Sigismundus a Kretkowy Kretkowski Praedecens. ac Capitaneus Ordinis Sti Stanislai Eques

Vobis Gsis Annae de Superlle Matri tum Joanni Antoninae et Josephae Fratri et Sororibus in rebus gnis Radkiewiczom olim Gsi Antonij Radkiewicz cum Supra sna Anna de Superlle mlter pgenitis Filio et Filiabus, tum Zamaski Cyprianus Chęcinski Vice advocato Civitatis Praedecens. Eorum Generosor Radkiewiczowo Tutori de Bonis vris gnis omnibus Mandamus ut in Judijs nris Cronae Capitt. Praedecens. 1a 2a abhinc primus proxime in Cro Praedecens. celebrans gnis ac pro omnibus Comparentis ad Instantiam Gsi Joannis Nepomuceni Kozinski Regentis Cronae Praedecens. Actor. Qui vos in haerendo Documentis Suis Causam praesens juvantibus Citat ad paratam processum loco peragendae executionis adcitat ad videns et audiens Vos ad Solutionem Sae Mille fl. p. olim Gm Radkiewicz Vri Citt. Mantum et Parentem ad sonum Manuale in Grabkowo Die Quarta Julij Ao Dni 1777 exhibitis a Poreltri Rndo Antonio Kozinski Praepositi Grabkowiens. Concreditae actisq. Cronae Covaliens. Die 27 Mens. Septembris 1784 Ao sibi acto p. Eanem Poreltrem Kozinski Transfusae, ac Nihil omnino ~~[illegible]~~ p. Eanem olim Gm Antonium Radkiewicz Mantum et Parentem Gsor Citt. Testamento ultimae voluntatis suae circa agonem vitae Ipsius ~~[illegible]~~ die 17 Februarij Ao 1783 conscripto, manuq. tam olim Gsi Radkiewicz ac amicor subscrito ~~[illegible]~~ agnitam una cum provisionibus ab Eadem Summa provenien. stringi poenas in sublationem processus sup. Vobis obtenti lucendas decerni, quo Citt. sitis parentis et Judicatur respon. Dato in Cro Praedecens. die prima mensis Maij 1785 Ao in competenti de jure incombenti authe et assa.

Expte G. Kozinski R.C.
Actt cum G. Radkiewi
ze Cett Cittnis
Copia
1785

Fa 6a ac Tm S. Anto
nij de Padua Confessoris
Exa Vedlt die 10 Mon
sis Junij Ao Dni 1785
Suscepta

Jacobus Sigismundus a Kretkowy Kretkowski Cappeus Praedecen-
sis Insignis Sti Stanislaj Eques

248

„Bm Zbiewka, vigore Jurium suorum
Magfco Joanni Wardeski Notario Castrensi Praedecensis„ De Cau-
sa Infrascripta Bonisq Suis ac Smis quibusvis pecuniarijs
habitt et habene gltr Omnibus Mandamus. Ut Coram
Nobis Judicijsq Crene Capitt Praedecensibus pxe abhinc in Cro
Praedecene Celebrane pltr Lgme ac peremptt Compa-
reas. Ad Instantiam Magci Josephi Kokowski Pocilatoridae
Novogrodensis Ott Magfci Martini Kokowski Pocilatoris
Novogrodensis Filij Actoris. Qui Te Citt et Adcitt Jdq
ad videne et Audiene Te ad Instantaneam Comportationem
Contractus Originalis Inter Ott Mafcum Martinum Kokow-
ski Suivm Actt Parentem ab una et Gnosam Victoriam Bielinska
Virginem Intuitu Sortis certae in Bonis Zbiewko Existen-
tis Confecti in Manibus Sui haerentis, ad Causam cum
Magfco Jacentio Kossowski Tribuno Schadcoviensi in Judicijs
Crene Praedecensibus Sese vertentem Stringi. Caeteraq quod
Lex Justitia Causaq Psens poposcerit Decidi et Determinari
Citt Jgitt Sis Trno paritt et Sudlter Respone Datt in Cro
Praedecene Die 7ma Mensis Julij Ao Dni 1705to

Ex pte Mci Kokowski
con M. Wardecki N.
c. P. Citt Copia

~~Ctra 6 pt Dm [illegible]~~
~~vel Quadrlem pxa~~

Ctra 6 ac Ctm S. An
tonij ~~[illegible]~~ de pauda
Confessoris pxa vidlit
Die 10 men Junij Ao Dnie
1785 Susceptb

Jacobus Sigismundus Vini Dnus a Kretkowy Kretkowski
Praedecae ac Capitl Ordinis Sancti Stanislai Eques

Vobis Illtis et Mfcis Gasparo Comiti a Gora Skarbek Cattae Junicllae
Bonor Dlugie ac aliorum Haerede tam Ignatio Haramoski et
Francisco Rudnicki Eorum Bnum Possessoribus De causa infrascriptae
Bonisq ac Summis Vestris gratis Omnibus mds Ut in Judiciis Dni
Crac Capitl Praedecae feria 2da Juxta Sui Cadenae Celebrandae pretti
ac peremptorie Comparatis ad Instantiam Religiosi in Xto Pri Cyrilli
Zernicki Ordinis Sancti Pauli Dni Eremitae Conventus Brdoviensis
Prae Actis Qui Vos inhaerendo Mdni Quae eae Vos factae vel
faciendae non referendo se unus ad alium Sed quem magis Omnes
afficit Citato ad videndum et audiendum Vos ad solutionem Decimae ab
ultima Quietatione ex Eis Bonis Dlugie provenientis Sententiae Judicij Dni
Stringi et Compelli totis expensas refundendae Censori Quare Citatis Litis paribus
et Judtae responsae Dat in Cro Praedecae die 6ta Junij Ao Dni 1785

Ex pte Religiosi in Xsto Ptri
Cyrylli Zernicko con Jr. M
Skarbek Cellnis Junioladae
Citt Copia

Sabbo Ac Cm S. Anto
nij de padua Confessoris pro
vidtt d 11 men Junij Ao
Dni 1705
Susceptt

Jacobus Sigismundus bini Rnis a Krethowy Krethowski Praedeae
ac Capit Ordinis Sancti Stanislai Eques

Tibi Mcae Katharinae Rudnicka & Mci Josephi Rudnicki Thesaurij
Bidzoliae Consorti Relictae Viduae de Causa infra Scrae bonis Tuis ac
Summis Ubivis locor habito Vigore Regio & Nra Qua hac in pte
Jungimus Capit Authae Mds Ut in Judiciis Hostris Crone Capit
Praedeae Juxta Sui Cadenae celebrae prlti ac perempt Comparea
ad Instantiam Religiosi in Xto Patri Dominici Smagatski, Scti
Pauli Tmi Ertae Conventus Brodaviae Suppe Aut Qui Te inhaerendo
Scripto Certo Manuali de Data in Praedeae d 21. Februarij Ao 1783.
Super Summam Decem Aureor hungae per Eumae Ctae Mcae Josephi
Rudnicki Thesaur Bidzostae Maritu Sui in rem Sui Actae exhibito
Cito Ipso ad videndae & audiendae Te ad Solutionem Praemissae Quotae
10 Aureor hungae adigi Citmi Itaque Sis Primo parit & Judtr
respondae Dat in Cro Praedeae d 6ta Junij Anno 1785.

Ex pte Religiosi in Xsto
Pri Dominici Smagalski
con M. Rudnicka
Citt Copia

Sabbo Ae Cm S. Antonij
de padua Confessoris pxa
vidtt d 11 men Junij Ao Dni
1785
Suscepta

Jacobus Sigismundus Lini Hnus a Krethowy Krethowski Praedecr
ac Capitis Ordinis Sancti Stanislai Eques.

Tibi Mssus Michaeli Rachatki Vexillifero Vindecr Bonor Smith
Hereditis de Bonis Tuis pnlis Omnibus ac Summis quibusvis habito
et habenr Vigore Regio et Nra Qua hac in pte fungimur Capli Authe
Mds Ut in Judiciis Hnis Crae Capitis Praedecr Feria 2da Juxta Sui
Cadenr Celebranr pnlis ac peremptis Compareatis ad Instantiam Religiosi
in Xto Bri Dominici Cybulski Ordis Scti Pauli Hnci Ertae jam
Professi Actis Qui Vos in haerendo Contractui Certo in Ordine resignati
Parum Smiclis sue Hozniciae Jnter Gean Antonium Rozniacki Anteact
Coram Bonor Hereditis Sui Autem Actis Avunculi germani ab una et
Vos Actis Brestis Die 9na Julij 1770 Ao pte ab altera Consero et subsono
Actis Crae Brestis Cujus Circa Obtum Ejusdem Eorum An et Die Roborato
Actis Jdeo ad videnr et Audienr Vos ad Instantaneam Solutionem Summae
1308 Fl. per Vos Eae Contracta ad Exclusionem Consumptae et huc usque
non per solutae cum eam Provisionibus Juris tamen Oglis Summae
in Bonis Mundis et liberis locatione jam vero Provisionalis ad Manu
Actis per solutionem stringi Litis expensas refundendas Censeri et Jdeo
Juris erit eorum Vos Statui et Sententiari Actis Litis pariter et Judicii
respondenr Dat in Cro Praedecr die 6ta Mensis Junij Anno Dni 1785 E
tam Antoninae de Zakrzewska in viam Lynis Consortibus



Ex pte Religiosi in Christo
P. Cybulski con Mcum Pla
checki Citt Copia

Sabbo Ab Cm S. Anto
nij de padua Confessoris pro
vidt d 11 men Junij Ao D
1785 Susceptt

Jacobus Sigismundus a Kretkowy Kretkowski Capreus Crene Pradcen
Insignis Sancti Stanislai Eques.

Nobis Mscō Marcello Rybinski Pincerne Predcense Brūn Zabrze.
no Tenutario Posōi tum Sēd Stanislao Mathewski Comuse Brūn Ad-
ministratori Sortis Plebanalis in ibid Sitte Tenutario de Causa infrascra
tis ac alijs Bnis viris grīs Ombus tum singulis quibuscūq; pecunē
Cabitt et Labene Vigore Regio Nostrag quo hac in Pte fungimur Capl Authe
ritatem ut in Judijs Nris Capitaneatibus Crene Predcense obtinē prius fa
mus juste seu cadentiam in Co Predcense celebrare pntes percepta
Compareat ad Instanc Ingrs Offij Judij Nri ejusq; delato Mscō Raphaelis
de Wodzinek Wodzinski Vexillifer Predcense Brūn Bogustaurice et
alior ea pertinere Stilo dis tum Honesti Ignatij Kraiewski predictorum
Brūn Administratorū Actō Qui vos in hac re Mscō cone Vos facte=
rit sue facienc Obductionig quic polius ad paratum Processum paratum
Debitur Injūctionis paratag rne Contraventionis Eid Dēito et quas Sup Te
Mscē Rybinski et Sēd Mathewski Condemnationes sup Vos statuene et
non statutis nempe Lubis Joanne Sawnik, Jacobo Michareck Gaspare
inquilino Michaele et Joanne Wyspiszewskie, Mathia Sowalski, Stanislai
Bnis famulis Thoma Kazmierczak, Sebastiano Kalwczewski Alberto Mich.
carek Stanislao Kaszorek de Bonis Zabrzeus Subditis infamiae Liber
Captivationis et Colli, loco peragendc Executionis Actō. Vos Mscē Ry
binski et Sēd Mathewski ad satisfactionem prorecensito Dēito Judi Nri
in puncto educndc Injūctionis emanato statutis rem Superius expressor
de Bnis Zabrzeus Posōi Vestre Mscē Rybinski et Sēd Mathewski
Subiectis Subditis in culpatorum pro Sumendis ex Cisce panis ratione
concessionis Hac propter Bonus Bogustaurice Subditorum adigi sup Vos statuendo
pro qualitate et gravitate demerti Injūctione pbanda Panas extendi seruiendo
tam ratione in continentie Supradictorum in culpatorum quam in Cis
blationem Processus irrogandas Arbitrari ceteraq; pro causc predcense
exigentia cone Vos statui et Decerni Actōi dag seu ad Citandum Sibi Tmo
Panitus et Judter ad Omnes Circumstantias Termino primedo

Orgliq comprehensas iuxta formandam in Judio conq Vos conclusione respone Datt in Cro Praedecenq Fra Quarta ante Festum Sancti nij de Padua Confessoris proxima idest Die octava Junij Anno Dni 1785to

Copia Attrius ex Pte Mfu Wodzinski V. P. et aliorum conq M. Rybinski ac alios.

1785to

Sabbho ac Cm S. Antonij de padua Confessoris pro vide Die 11 men Junij Ao Dni 1785

Suscepti

Sigismundus a Kretkowy Kretkowski Praedecen. et Capitt.
Ordinis S. Stanislai Aeques.

Tibi Gro Casimiro Zawidzki de Causa Infrascripta ac Bonis tuis
Ut Obq Summisq quibusvis pecun. habitt et haben. vigore
Regio et nra quae hac in pte fungimur Capli Attae Mds. Ut
in Jud. nostris Crem. Capitt. Praedecen. F2. abhinc prius et
proximius in Cro Praedecen. Celebran. pltr ac peremptorie
Compareas. Ad Instan. Infidelis Judaei Lewek Jozwo-
wicz Braxatorij in Bonis Kąty Arendatoris Actt. Qui
te Inhaerendo Verbo Nobili et Assecurationi tuae in Assa
Gsi Marcelli Zawidzki Citat. Idq ad viden. et Audien. te
ad Solutionem Quotar. Unius Quinq Aureor. hungari-
calium pro Dolio Cramati, Alterius vero Trium Aureor.
hungaricalium pro Hordeo pisto alias za Słod. pro se Actt.
tibi Concreditt instantaneam una Cum Provisionibus pro
Annis decem se Actt Concernen. stringi et Compelli, litis expen-
sas refundendas declarari caeteraq pro Causae praesen.
ex vi Legis et Justitiae sup te statui decerni ac senten-
tiari pro quibq his ac Alys Gsis Citaris sis paritt et Jal.
~~ad haec et alia Gsa~~ Respon. Datt in Cro Praedecen. 20
Junij Mensis Ao Dni 1785.

Expte Infidelis Lewek Jor
uowicz a G. Zawidzki
Cel. Copia

Sabbo Ao. Fm S. Antonij
de Padua Confessoris primo
vel Ultima Mensis Junij
Ao. D. 1785

Jacobus Sigismundus Kretkowski Praedecens ac Capitl Or
dinis Sti Stanislai Eques

Tibi Gso Jachimo Jarnowski de Causa infrascripta Bonisq
Tuis ac Summis ubivis locorum habitis Vigore Regio et
Nra Qua hac in pte fungimur Capli Authe mdo Ut
in Judiciis Nris Cnrae Capitl Praedecens juxta Sui Cuden
tiam Celebrandam poltr ac peremptis Comparas Ad Instan
Gsi Casimiri Grochulski Actis Qui Ea in haerendo In
scriptioni Cram Actis Cnrae Capitl Praedecens Die 21 Mensis
Junij Ao 1781 Super Summam 949. Fl. ex pte Tui
in rem Sui Actis facta Cita Jdq adiiciendo et Audiendo Te
adsolutionem Commissae Quotae 949 Fl. Una cum Pro
visionibus Stringi Quare Cita sis Terno parita et
Judltr respondere Datis in Cro Praedecens Fra 6ta pt
Octavas Festi Ssmi Corporis Xsti Ao Dni 1785.

Expte Jo Grochulski
s. G Jarnowski
Cab Capri

Sabbo ac Im S. Antonij de Pa
dua Confessoris pro vidit Die
11 mensis Junij A D 1785te

Susceptus

Jacobus Sigismundus a Kretkowy Kretkowski Praedecens de
pitt Insignis Sancti Stanislaj Eques

Tibi Gso Andreae Rudnicki Sortis in Polenisz vigore Jurium
Tuor Possessori de Causa infrascrta Bnisq Tuis qnaliter On
bus de Mandamus. Ut in Judijs nris Crens Capitt Praede
cens Fra 2da abhinc prius proximiusve in Cro nro Praede
cens Cellebrans pntr peremptq Compareas. Ad Instans Gsor
Evae Matris Ott Gsi Joannis Dzierzęcki Contis et Joannis Filij
Dzierzęckich Actt Qui te inhaerendo Contractuj Arendatt Su
per Tenutam Brum Sampolinka Maffniq Factae vel faien
dae Citt Advidens et Audiendum Solvonem Quotae Ducento
rum Quinquaginta Florenor Polons p pdictum Ott Gsum Joan
nem Dzierzęcki Actricis Maritum vigore Contractus Aren
datorij Tibi datae et exolutae, una Cum provisionibus Deman
dari Bonificaonem Ptensionum Regro in Judio Suo porrigendo
Circaq Obitum dicti Ott Gsi Joannis Dzierzęcki Conscri et Sub
scripti; adjudicari Necnon distinctas Poenas respectu ille
galiter p te Conctus intrer se Actt et te Citt Initi et Confecti
ex rationibus in Judio Suo Explicandis extendi Jam vero So
luonem tam Orglis Quotae Ducentor Quinquaginta Florenor
Polons qm et Ptensionatis quanta ex Regestro apparuerit
una cum provisionibus Obstringi Litis expensas refonden=
das Arbitrari et idqd Juris et Justitiae erit negotiumq Ptens
exigerit Cons te Statuj decidi et Sententiari Citt Sis Termo
paritt et Judler responsurus Datt in Cro Praedecens Die
Octava Mens Junij 1785 Anno.

Copia Citt ex pte Gsor
Dzierzęckich Cons
Gsum Rudnicki
1785 Ao

Sabbo Ac Tm S. An
tonij de Padua Confessio
ris pxo odlt Die 11ma
mensis Junij A D 1785
Susceptt

Stanislaus Augustus Dei Gra Rex Polonie etc

Tibi Illustri Jaco Jacubo Sigismundo a Kretkowy Kretkowski Capreo Pal
Insignis Sancti Stanislaj Equiti Bonorum Oppidi Chodecz Heredi dicti
ac alijs Bonis Tuis Gnalib omnibus mandamus ut in termino Condictionis
Granitialis Inr Bona Demissa oppidi Chodecz ex una et Bona
Brylzewo et Lobiczewy ex altera partibus in loco differentiarum ex Nova
Decreti Terris Brestl Cujavie Feria secunda post Festum Nativitatis Sancti
Joannis Baptistæ in ad presenti proxime venturis agitando Per
sonaliter peremptorieq Comparias ad Instantiam Spectabilis Alberti Zatko
wski Senatoris Palatinatus Decensis Bonorum Brylzewo et Lobiczewy Heredi a
ctoris qui Te citat seu potius ad hoc Decretum Terrestre Brestens
Condinem Granitialem assignari et adjudicationem pro eodem termino
Condinis Formandæ prescribens mutuum et Reciprocum Tibi Forman
do actoratum aditat ad videndum et audiendum Computationem omni
um et singulorum Documentorum nec non hos Angulos vitates parietes et ca
salitates Bonorum Thj actoris Brylzewo et Lobiczewy tandem Tuj Oppidi Cho
decz quam et alijs Collateralibus Dislimitationi presentibus nostris no
mencleaturas quos vis ad Bona Brylzewo deventas obloquendum quod quæ
habere Poteris demandariquæ sub scula Ductus Formandos et
exequitandos præcipe protendendum in ante agrorum Oppidanorum Cho
decensium ubificationem Silvæ dictæ Mody gaj Documentis circum
scriptam Divisorie Fraterno in anno 1782 Altis Castrum Brestens Cujus
vis oblatoato ad Bona Brylzewo applicatæ Indagari Inquisitiones expedi
endas præcipi progredi et ducendi Vtatuationem et subpeditationem Testium
Futuro in Termino Condinis ex oppidanis Chodecensibus nominandorum
si id necessitas postulaverit injungi non solum Bona Brylzewo verum etiam
præmissarum nomenclaturam Mody gaj ad Bonis Tuj Oppidi Chodecz ob
limitaris scopulos ubi sunt renovari ubi non sunt de novo erigi de
actorem in ultimo dicti scopulo cum Testibus mente Statuti approbati
Ductæ ad Juramentum admitti Granicerq Inr Bona Tuj Oppidi Chodecz et
Brylzewo Nomenclaturam Mody gaj de Lobiczewy actoris Hereditaria
concludi et ad effectum deduci postq per acta Damna quæcunq Injurias vio
lentias extirpationem Silvæ dictæ Mody gaj expedito et super præmissa

scrutinio uti Decreto Terrestri Bresteq Cujaviae Judicio suo Terri aut Camera-
riali disjudicari praecumissa disjudicanda arbitrari proventus quosvis per-
ceptos bonificandos et Resarciendos praescribi Cunctaq alia ad tenorem legum
resolvi et Disjudicari pro quibus Citaris et adoitaris Sis Termino praesenti Pa-
riturus et Judicialq responsurus Datum Bristiae Die 30 Maj Ano Dni 1785

Ex parte Mci Szatkowski
V P Ctra Il M Kretkowski
C P pro Termino Condnis
Granicialis Cith Copia
1785

Sabbo Ac Ctm S ~~[illegible]~~
Antonij de Padua Confesso-
ris pro vidtt d 11ma men
Junij Ao Dni 1785
Susceptt

Stanislaus Augustus Dei Gratia Rex Poloniae etc.

Vobis Illustri et Magnificis Iacobo Sigismundo bini Nominis Capitaneo Praedecensi Andreae Capitaneidae Covaliensi Fratribus Inter se Germanis Kretkowskim Tum Damasio Mioduski Iudici Terrestri Dobrinensi atque Thome Łącki Successorum Olim Magnifici Bernardi Romeski Dapiferi Iniuladae per Decretum Terrestre Brestensem Gratia dislimitationis Bonorum Rzerzewo Romeccianorum cum Bonis Bryszew et Sobiczewy assignatis Tutoribus Tum Magnificae Hedvigi de Kretkowskie recesenti Olim Magnifici Bernardi Romeski Dapiferi Iuniuladae Consorti Relictae Viduae Substantiaeque Maritalis Dominae advitalitiali ~~Dominae~~ de causa Infrascripta Bonisque Omnis generalitate omnibus mandamus ut Termino Condnis Granitialis Inter Bona Rzerzewo Romecciana ex una Bryszewo et Sobiczewy ex altera partibus ex vi Decreti Terris Brestensis Cujaviae Prorogationisque per Officium Campestre Camerariale factae Feria secunda post Festum Sancti Ioannis Baptistae in Fundo Controverso agitandae personalitate peremporieque Compariatis ad Instanciam Mcki Alberti Szatkowski Venatoris Praedecessoris Bonorum Bryszewa et Sobiczewy Heredis Actoris Qui Vos satisfaciendo Decreto Terris Brestensis Cujaviae ad Citationem Vestri Illustris et Magnificorum Tutorum pro eoque Termino Condnis Statuenti ad hucce Terminum Condnis Granitialis adcitat ad videndum et audiendum Vos Illres et Magnificos Tutores minorennium Romeskich Olim Magnifici Bernardi Romeski Dapiferi Iuniuladae Successorum ad adtentandam eandem causam Granicialem Cogi assistentiam praemissis Minorennibus in omnibus actibus Iuridicis ad causam Granitialem Requirentibus (: Qui ea ~~in~~ Indigerint :) per Vos praestandam Sentenciari Te vero Magnificam Romeska Dapiferam Iuniuladae ad Statutionem et Suppeditationem Testium futuro in Termino Condnis (: si id necessitas postulaverit regro specificandorum obligari aliaque pro oportunitate Legis Consuetudinisque in causis Granicierum practicatae contra Vos pro agi et Sentenciari Datum Bristiae Die 30 Maj Anno Dni 1785

Ex parte Mci Szatkowski
V P Ctra Illq M. Kretko
wski C. Pac Alios pro Ter
mi Condnis Granicialis
Cith Copia
1785

Sabbo Ae Cm S. Anto
nij de Padua Confessoris
pro vidto d 11ma men Junij
Ao Dni 1785
Suscepta

Jacobus Sigismundus bini nnis a Kretkowy Kretkowski Praedecen. & Capneus.

Tibi: Mco Ludovico Poleski Bm Chociszewo Haeredi de Causa infrascriptae bonisq. tuis qltr omnibus tum Summis quibusvis pecunie habitis et habenis vidis ut in Judiis nris Crenae Praedecenae prius proximius in Cro Praedecenae Celebranda ptr acperemptr Compareas Ad Instaam Ingeris Judicij mi eiusq. Delatis Gsorum Alberti Parentum Joannis Nepomuceni Regentis Loci Pfenae Filij actis Qui. vos innitendo Protni Suae conae vos eo in negotio Copiose Factae sive faciendae Citt ad videndum et audiendum te ad Instantaneam Statuitionem Nblis Wasielewski apud Te Servitia obeuntis qui Pfenae Cttne apud Te arestatur Obligari quo Statuto tam Te Gm Citt. respu. eiusdem Nblis Wasielewski in Fundus seu Campum Szchowkowienae Superimissionis ~~[illegible]~~ Candem in praemissisq. Campis ardoribus inseminatis venationis, peridq. sve ~~[illegible]~~ Contnum Kni transgressionis ad mentem Legis puniri Litis expensas refundi Citt igitr Sis pantr Judtr respone Datt in in Cro Praedecenae die 12 Junij 1785. f. damnorq. inquisione educenae Pbandor Causaonis f.

Expte Vsor Rusm
skich conc Gm Po
leski. Cttt Copia

Ad ipsodie Fti San
cti Antonij de Padua
Confl. ordtt die 13 Mensis
Junij a D 1785.

Susceptt.

Jobus Sigismundus Kretkowski Capitaneus Praedecensis
Ordinis Sti Stanislai Eques.

Vobis infidelibus, Judaeis Szymsio Jakubowicz Askiel Lewkowicz, Aloyn Herscewicz Senioribus, Totiq Synagogae Praedecens: de Personis, causa infra Scripta, bonisq Vris, ac Summis gubernis hbtis & habens generalt oibus mandamus, ut coram nobis, Judicisq Trris Crens Praedecens: pxime ab hinc in Cro Nro Praedecens celebrans: persolt Lgtme, ac peremptorie Compareatis: ad Instaa Am Rdi Dni Francisci Krosnowski Curati Pierzwinsk: Ecclea: Actoris. Qui vos inhaerendo Scripto manuali de data in Krzykosy. die 5a Augusti 1753. super Summa 1000 flr Pol: in rem quidem Mci olim Antonii Krosnowski sui Actis Patrui, revera am referentis sese, s: juxta testamentum ejusd Mci olim Antonii Krosnowski: ad Personam Mcae olim Annae de Krosnowskie Czarnecka, sui Actoris Amitae citat: Ad videns & Audiens vos, non referendo se unus ad alium, ad Solutionem Summae praefatae, 1000 flr: una cum Provisionibus, ab ultima quietne stringi, damna causata, litisq expensas, bonificandas censeri. Pro quo citamini, Sitis parituri, & judicialite responsuri. Datum in Cro Praedeci 10 Junii 1785. & recedendo a Trnis ad judicia Terrestria Brestens editis &

Re

Ex Pte P. R. Krosnowski Cong.
Synagogam Praedicat. Cels.
Copia

F. 2 ipso Die Festi S. Antonij de
Padua Confessoris vide Die 13
mensis Junij A.D. 1785

Stanislaus Augustus Dei gratia Rex Poloniæ Magnus Dux Lith.ae &c.

Vobis Mgis ac Gis Thadeo Tomaszewski Br. Lgt Lewna Hæredi Antonio Jostymski Comend. Br. Posnan. cum Marianna ex Gis Francisci Rozwiecki Comit. relicta Vidua nec n Antonio Ubrbano et Francisco Fratribus inter vos germanis cum Catharina de Rozwiecke progenitis Filiis Brzozowskim alg Simonis Norberto Marianna et Joanna cum Gna Sophia item de Rozwiecke progenitis Filiis et Filiabus Fratribus et Sororibus Pawlowskim nec n Nicolao et Joanna Filiis Matris Sece Alterius Nris Fratr. et Sororis Wojciechowskim de Bonis Vestris alterq Ombg ac Summis quibuscunq habitis et habendis Mandamg Vbi in Judicio Terrest. Brestl. Cujus Juxta Cadentiam Legis Personis Brest. Celebrang prius ac peremptorie Comparentis ad Instantiam Mtum ac Gnor Christophori de Bielicki primi Gis Bartholomæi Bukowski Secundi ad præsens Votæ Mis Adami Kossakowski Depiferi Livonid Comitis Sece Uterog Conjugum Matthiæ et Pauli Fratrum germanorum minorennium cum assistentia Gis Bartholomæi Bukowski Suorum Nisce Actor procreatorum Filiorum tum Bonaventuræ Pniewskis Tutoris Actor Cui Vos in lompetente Vestronem assa ad paratum Processum paratæ Condemnationem Super Vobis Successoribus J. Francisci Rozwiecki in Judicio Nro Obtentam loco præmittendæ Executionis Cito ad Videndum et Audiendum Vos ad Solutionem Summæ Ducentorum Florenorum Polonicorum Gis Bartholomæum Bukowski Maritum et respective Parentem Gis Francisco Rozwiecki ad Verbadem Assecurationem Accomodatæ et hactenus non restitutæ ad præsens post Fata Gnæ Sterilis ad Vos Successores Substantiam Illius Occupantis Sece vigentibus una Cum Provisionibus Stringi. Vos Autem Mgos Tomaszewski et Jostymski ad n Citationem Summæ Relati Gis Francisci Rozwiecki Super Bonis Lgtwna hæreng Cuid presente Citatione apud Vos Arcestat vsq ad Divisionem Causæ Adjici Petnt. in Substationem Condemnationis Super Vobis Successoribus irrogandas Censeri Citis dispensas refundandis injungi Quare Acta si Vos Terno parueri et Judicia responsura Dated Brestæ Die 2da Junij Ano Dni 1785. Holim Barbara Rozwiecka Vidua

Ex Pte Sen Cesarei Dicti Cne
Pos Kozniecki Ad
Copia

Fa 2a Ipso Die Festi Sti Antonij
de Padua Confessoris vide Die
A 3 mensis Junii A D 1785

Stanislaus Augustus D: G: gratia Rex Poloniæ Magnus
Dux Lithuaniæ &c.

Vobis Mgcis ac Gris Thadeo Tomaszewski Burm Scabinatus Re
redi et Antonio Gostynski Consuli Burm obligato Poponi tum Ma
rianna Ols Gri Francisci RoDzieduszycki Conserte relictæ Viduæ nec non
Antonio Urbano alg Francisco Fratribg inter Vos germanis cum Grã
Catharina de RoDzieduszycki pcreatis Filiis Bolesławiensibus alg Simone
Norberto Marianno et Joanne cum Grã Sophia itid de RoDzieduszycki
pcreatis Filiis et Filiabus Fratribg et Sororibus germanis Jaworznicen nec
non Nicolao Filijs et Annæ Matris Fratri et Sorori Wojciechowskim alterius Ols Gri
Francisci RoDzieduszycki Similiter Vitæ functi Successoribus de Bonis
Vestris gnlter Cnibus ac Summis quibus vis pdcum habit et habens Mgs
damus Vt in Judicijs Rnis Terminis Brestn Cujd primis et proximis
juxta Cadentiam Legis descriptum Brestn Celebrand pstis ac peremptorie
Comparendi ad Instantiam Mgci ac Generosorum Christini de Bielikie
primi Ols Gri Bartholomæi Bukowski Secundi ad Præs Orti Mgci
Adami Kossakowski Dapiferi Livoniæ Consortis Matrij tum Mi
chaelis et Pauli minorennium Fratrum inter se germanorum cum
predicto Gro Bartholomæo Bukowski Secundo Actore pcreato Filio
quem alg Bonaventura Pniewski Tutoris Actor Cui Vos inten
petentis cui Vestrum de Jure requisita jam Autem Minorenne Bu
kowscy in Polle tam Mgci Adami Kossakowski quam Gri Pniewski
Authoritate et Apis Actis ad paratum Probandum in Judicio Rnd Super
Jis Successionibus Gri Francisci RoDzieduszycki Obtent Instantiæ
Contractui Venditionis inter Glibatis Olim Gros Franciscum RoDzieduszycki
ab Una Victrig Ols Quem Bartholomæum Bukowski minorennium
Parentem respective Resignationis Sortis Bonum Villæ Rogozki hd
reditariæ pte ab Altera inito et Computo Documentis Testimonio eo
Contractu Cautis tum denig Magis facta inhærendo Actis addendo
et Audiendo Vos adinstantiam Comportationem Omnium et Singu lor
Documentorum ad præmissam Sortem Actis Ols Gri Francisci RoDzieduszycki
de in personam Ols Gri Bartholomæi Bukowski Nunc et respective
ac Parentis Actis Resignatæ Sic se regulans nondum restituta nunc apud
Vos Successores Actis hærens et pt fata illius Gri RoDzieduszycki Sortis
apprahensi Singulis Vtilitatibus Existendo pte Super Comportatorum realem
Venus in Subhastationem Processus irrang Censen Litis expensas de fi
fundi Sites pariter et Justitiæ respons Datum Brestæ Die 8va Junij
Anno Dñi 1783. # Olim Barbara RoDzieduszycka Vxor #

Ex Lte Sen. Ludwigsdorf Cre Pros
Rezniedie ac Alios Ad

Copia

Fa 2a ipso Die Festi Sti Antoni
nij de Padua Confessoris vidlt
Die 13 mensis Junij Ao 1785

Jacobus Sigismundus Krethowski Capneus Praedecen. de
Ordinis S. Stanislai Eques

Vobis Mis Cteliciano Antoninae Mi Michaelis Plachecki Vexi
liferi vendem Joannae Mi Vincentij Jarnowski Dapiferidae Juniolae
Consortibus, tum Alexandrae Virgini inuptae Cratri et Sororibus
inr Vos Zakrewskim Ott Mae Catharinae Primi Zakrzewska Secun
di in post nuptus Rudnicka in Primo Choro procreatis Ctilij et Ctilia
bus de Bnis vris gnaliter omnibus ac Summis ubivis locorum ha
bitt et habem vigore Regio et ~~mu~~ qua hac in pte fungimur
Capneali authe mdmus ut in Judijs nris Crem Capitt Praedecen
Ctericae Secunda juxta sui Cadentiam Celebram prtr ac peremptae
Compareatt ad Instantiam Crystynae de Bulickie Primi Ott Gsi
Bartholomaei Bukowski Secundi ad Prem voti Mi Adami Kętrzyn
ski ~~[illegible]~~ Dapifer Livaniae Cntis. Quae Vos incompetenti
vestror jam vo sua Atrix in mariti sui Authoritatibus et Assi
stem inhaerendo Scripto certo reversali p Ott M. Catharinam Rudnicka
Vestror Harissimam Matrem sup Quotam Quatuor Aureorum hung
Sibi Actricae dati utt ad videm et audiem Vos ad Solutionem
Pmae Quotae una cum provisionibus adigi Quare Cittni Sitt
Cerno paritt et Judliter respon Datt in Cro Praedecen
d 8 men Junij Ao Dni 1785

...cobus Sigismundus Bini Nominis a Kretkowy Kretkowski Praedecens ac Capitis Insi=
...nis S. Stanislai Eques

261

...bi Mgco Vincentio Jarnowski Dapiferida Covaliens Brum Zurawiec ac aliorum
...redi de Causa infra Scra Bonisq Suis qualiter Omnibus Summisq quibusvis pecun
...itto et habens Mdmus ut in Judiis Nris Cris Capitis Praedecens Fra Secunda abhinc pri
...ximiusve in Cro Nro Praedecens Celebrans pltter ac peremptio Comparens Ad Instans Gsi
...ovici Thorzewski Actis Qui Te inhaerendo Scro Certo Manuali p Te Sibi Actis die Vigesima
...ta Octobris 1784 Anno Dato Citto idq adviden et Audiens Te ad Solvonem Summae
...Aurum hungs Scro p allegato ad Solvens assecurato una cum provisionibus p sentens
...ij Nri demandari Ceteraq p causa Praesentis exigens Cons Te Statui decidi et Sentens
...igit Sis Terno paritto et Judlter respons Dato in Cro Praedecens die 11 Mensis Junij
...85 Ao

Copia Citt ex pte Gsi
Tchorzewski cor Ma
Jarnowski

Tradda Ipso Die Festi
Sancti Antonij de Pa
dua Confessoris ad Ht Die
13 Mensis Junij Anno
Dni 1785 Suscepto

265

Jacobus Sigismundus a Kretkowy Kretkowski Praedecen. Capitaneus

Jacobus Sigismundus Bini Nominis a Kretko Kretkowski Praedecen. ac Capit. Insigni
Stanislai Eques

264

Ti Mgco Leoni Bielicki Pincernidae Covalien. de Causa infra Sera Benisq. Tuis gnati
Omnibus Summisq. quibusvis Pecun. habit. et habend. Mdmus ut in Judiis Nris
Capitt. Praedecen. Fra Secunda abhinc prius proximius in Cro Praedecen. Celebran. Pltter
peremptorie Compar. ad Instan. Gnosi Ludovici Thorzewski Actor. Qui Te in haerendo
Certo Manuali p Te Sibi Actor. in Villa Muchnice die Quinta Octobris 1783 Anno Datt
idq. ad viden. et Audien. Te ad Solvonem Ptatae Summae 50 Aur. hung. ~~[illegible]~~
ibus Scro Pallegato ad Solven. assecuratae una cum provisionibus p Sententiam
dij Nri demandari Ceteraq. p causa Praesentis exigen. Con. Te Statui decidi et Sen
Citt. igit. Sis Terno pant. et Judtter respon. Datt. in Cro Praedecen. die 11 Mer.
nij 1785 Ao

Ctro [illegible]
Confessionis proximo Anno Dni 1785to

Copia Cit. ex pte G. Tchorzewski Conz. M. Bielicki

Fra Secunda Ipro die Festi Sancti Antonij de Padoa Confessoris vidlt Die Decima Tertia Mensis Junij Ao Dni 1785 Susceptt

Tchorzewski conz. Ma Jarnowski

Fra Da Ipro die Festi Sancti Antonij de Padoa Confessoris vidlt Die 13 Mensis Junij Anno Dni 1785 Susceptt

Jacobus Sigismundus a Krettkowy Krettkowski Praedecen. Capitaneus
Ordinis S. Stanislai Eques.

Tibi Generoso Martino Szadokierski Sertium Bonorum Coty Haeredi, de
bis ac aliis Bonis Tuis ogtr omnibus, Summisq quibusvis pecuniis habitt
et habendis vigore Regis et nra qua hac in pte fungimur Capitulo authe
mdo ut in Judiciis Nostris Castrensibus Praedecen. Fra Secunda athoine prius
vel proximius in Castro Praedecen. celebrandis pltr ac peremptorie Com
pareas Ad Instantiam Jagnis Judicij Officij Nri, ejusq Delatoris Mgci
Casimiri Szadokierski Bonorum Villae Broniszewo Haeredis Actoris
Pri Te inhaerendo Affinibus Suis tum visioni coram actis Authe
Nri factis Citat seu potius ad parall antenorem Trnam adeitat
ad videndum et audiendum Jagisitione seu scrutinium respectu
ultra mentem Legis attentatarum violentiarum disvenditionis
Sylvarum tam Famato Francisco Muraszewicz pro Combustione
Linearum, quam et Mgco Norberto Brzeski pro terrenis Mere
monijs quaerendum ac etiam aliquod annis Confulcastrationis
tam pro se quam etiam Helanae versus granities Broniszewicz
cohabitantes, praterum in Fundo Suchadębina vocitato ad Bona
suprocsarata Broniszewo ab antiquo Spectans et in continuo usu
existens instantaneam decerni, Poenasq super Te ~~[illegible]~~ in
tuitu praemissorum ad mentem Legis Anni 1766vi tum ratio
ne Sui Actis in hilaritate existendi in honore damnificatio
nis irrogari, Caeteraq pro Causa praesentis exigentia senten
tiari, Sis Tmo parcturus et Judli responsurus Datum in Ca
stro Praedecensi Sabbatho ante Fm Sancti Antonij de Padua
Confessoris proximo Anno Dni 1785to.

Copia Cett. ex parte Mri
Casimiri Szadolkierski
cum S. Szadolkierski
1785to

Ta 2a ipso Die Festi S. Antonij
de Padua Confessoris videlt Die
13 mensis Junij Ao D 1785

pacalus Cyprianowicz a Krzeczowy Arcithesaurk Podolie & Capitaneus
Ordinis S. Stanislaj Equitis.

Votis Nrgis ac fidelis dilectis Nicolao Andreae Skarszewski Ord
vedl. Antonio Jostyński Armigeris Nobilium titulum Libertates usumpatos
atq Jacobo Lubieski de Rosis vestris gratis omnibus Summisq gratiis
pacem habere et habere, et ne gravari Regis et nra gratia in pte prefatorum
Capitanei authe nde, et in judicijs dictis Castro Podolensi Fori secundi
abhinc prius vel posterius in Castro Podolensi celebrandi pterae pro
emptorie Compareatis. Et Instantiam Nrgi Casimiri Stadnickiego
Actoris Libros judiciales Documenta manualibus Censuales Literas
tibus Citat ad videndum et audiendum Solutionem Restorum et quis prime
Executorum Urgint Flor pretor per Nrgum Susceptum Franciscum
Lubieski Nominis Stadnickiego ad plenam Camerarum Terrae Halicensis Capitaneatus
alterius Castrum Peregrynacie gerique Flor prefatum Nicolaum pretor
& Filium Pacem fuisse Nrgis mandare Arcithesaurki Capitaneum Podo
lecq Ordinis S. Stanislaj Equitem, tertio gratum duxerunt Magnos
Capitaneq Cracovien Selectum Ordinem, gratia Decem Marcarum Lubgen
sium & Nrgem Theresiam de Szembekowa et Nrgem Andream Arcithesau
rum & Nrgem Thesaurum Gratum Selectum Ordinem, gratia Decem Marcarum Lubgen
Capitaneq Cracovien Selectum Ordinem, gratia Decem Marcarum Lubgen
nicetium & Jo Jacobum Lubieski Nrgem Palatinum Stadnickiego Subdapi
ferq Podolie Scripto Manuali in Scriptis, visum et recognitum
et per eosq Nrgum Palatinum Stadnickiego Sibi datum distinctum trac
tum Nrgum Palatinum Stadnickiego Sibi datum distinctum trac
fusarum una cum provisionalibus Literis expensas refun
dere demandari, de eodem fundo eidem Causey Flor exigentia pro
posuerit Sententiam, citato tam partium et judicialiter respon
sum. Datum in Castro Podolensi Sabbatho ante Festum Sancti Stato
ri de Sadra Confessoris proximo Anno Dni 1783to.

Copia Cttt ex parte Mci
Stadnickiewski cum Mcor
Nielicki Gostynski et alii
1785t

T 2 ipso Die Festi S. Antonij de
Padua Confessoris vidlt Die 13
mensis Junij AD 1785

Jacobus Sigismundus bini nominis a Kretkowy Kretkowski
Capneus Crenę Praedecenę Ordinis Sti Stanislaj Eques

Tibi mco Casimiro Szadokierski de Causa infrascra Bonisq
Tuis Gnalitt omnibus ac Summis quibus vis Vigore Regio
et nra qua hac in Pte fungimur Capitt Authoritte manda
mus ut In Judijs Officij nri Crenę Praedecenę prius
Proximiusve sua in Cadentia Celebranda lyme ac Peremp
ptone Compareas ad Instantiam Gnosi Martini Szadokierski
Actt Qui te Inhaerendo Maffni Suae facta sive faciendae
Citat seu potius renovando Anteriorem processum ad citat
Advidendę audiendęq Te raone indebite violentiquo modo
Silvar ac Prator ad Bona Cety sui Actt haereditt ab anti
quo spectanę in pacificoque usu sui Actt existenę ~~tum~~
~~etiam~~ Appropriaonis Limitum Suprafata Bona Cety a Bo
nis Bronisewo distinguenę Coaraonis Fundorum Sui
Actt propriorum Invasionis suiq maantis Contes Concussionis
Verbisq indecentibus laesionis Poenis tam Personalibusqm
Crumenalibus distinctim ad mentem legis Affici litis
expensas perte Causatas Bonificandas decerni Qua
citt et Ad Citaris sis Tmo Pariturus et Judlter Responsu
rus Datt in Cro Praedecenę Tra Sta pt Octavas Sti Stmi
Corporis Xti Dni 1785. „In Regnis nris Judlibus„

ad Paratas Tam ex Pte sui Inscrones vel e Conversa procura
tas Sive procurandę

Ex pte Gsi Sradokier
ski con G. Sradokier
ski Cttl Copia

Fra 2da ipso Die Festi
S Antonij de Padua
Confessoris vidlt 13 mar
Julij A D 1785

obus Sigismundus a Kretkowy Kretkowski Praedecens Capneus Ordinis Sancti Stani
slai Eques.

Gnoso Francisco Burdzinski Bm Skarzyna Regalium Possori de Causa infrascria bo
nisq tuis glt ombus tum Summis quibusvis pecunie Habitt et habenae vigore Regio et
ma qua hac in pte fungimur Capli authe mds ut in Judiis nris Trene Praedecene
Fa Secundo prius vel proximius juxta Sui Cadentiam in Co Praedecene Celebranda
pitr ac peremptt Compareas. Ad Instaam Ingoris Judijnnisqusq Delatt Mei Mathaei Kosmowski Pocallatt
Vendenae Bm Sarnow itiae Regalium Possoris Actt Qui Te innitendo pro
testationibus Suis Cone Te eom negotio Copiose factis sive faciene Cett
[illegible]
[illegible]
[illegible] ad videndum et audiene Te respu Borrat. ad Bona Sarnow pauisse Spe
ctantium excisionis pratorum [illegible] in possoni Interruptae Bm Sarnow
Subjectorum excludere demandaonis peridq Fundor. Sarnoviene nulliter usur
paonis exindeq intermediae possonis violaonis poenis Contne Ao 1768 de
seris Mulctandum declarari Condnem ad Fundum in ordine dignoscen
darum violene assignari violentiasq ulteriora peragenda Tibi phibori Circaq
usum Pmissor Fundorum se actt Conservari Litis expensas Refundi Cetera
q ad mentem Legis et justitiae Statui et Sententiari Cett Sis parit Judlu
respone Datt in Co Praedecene die 6ta Mensis Junij Ao 1785 tum Gsi Va
lentini Maliszewski

Ex Pte Mfici Kosmowski
P.V. Contra Gum Burdzin
ski editae Citationis
Copia
1785.

Fa 2a ipso Die Festi Sti Antonij
de Padoa Confessoris videlt Die
13 mensis Junij A.D. 1785

Ex Pte Ste Jazicrouicz Cres Im Dandzymbki Cpna

Jacobus Sigismundus Kretkowski Capitl Prediez Ordinis S. Stanislai Cpnes

Ste Sto Franciscus Dembrzinski de Dembie Kuis gntei ambes mdmes ad
Judes Kris Cpnis Capitl Predcens quitla sui ad eam ad Sthanes gntes ac
exempti Compareas ad Instantiam Jamati Gasparis Jazicrouicz ad Sac Te ad
aratl Decretum Imanatis Inquisitl parati Inuiones Cmissionem habentis Inhae
endo Documenta Causam gnens Cmissionis tam mssnibes quitis ad
iuenes et Audienes Expeditas Inquisitionibes Documentes q per ads repmendos
dentes Te a gtenus illegaliter Cquisitam Summe Co Aureos huns
ae si p. Pona Cquisitis gnientis Solutione remanen Denar rpti mdicte Cxec per
te Sumbitas super Te ad mandatum Legis exhibi ad rsp Terme parti et Judes
respens Dat in Prodzie 6 Junij 1785 Te ad instantiam Cmpar
Valeam Quietationis, seu Cmissionales cartal manuales gtenionem omnes tam sui ad
gm Te sui ad ads formandi absentandi citi Specifici omnimq ad Causam
Pene opportuni Stringi qua Subsecuta

Ex Pte Ste Pysanicki Cpne Cuiusq Cpnat

Scibat Judices Cpnes, Scituriq Copies sepraxie cuiq ad hec verba, ad Instantiam
Ste Vidente Pysanicki Succ ad Curiis Hedouia ads Sac Te ad parati Cquisitis Terminis
in se reuel Cum Ste Jazicrouicz tibi Dato mandato Pedani sui Vatle suc Famende
ad ad videnes et audiene Te ante omnia ad Instantiam Cmparentis Quietationem
seu Cmissionales manuales per Stum Jazicrouicz de gtenione sui ad Te rpti Summe
Valeam Aureos huns p Bobas per Te dis vendicti, exemptis habitis citi Specifici Documenti Causam
Ads Subrogare valenti, Stringi Quia Subsecuta Te ad Solvi Quotas ads Aureos duos
majm Summa 16 Aureos huns p Bobas Tam sui ads gm reuenets Ste Jazi
crouicz ppriis Tibiq ad verbum Nobile Dato per Te quiq in mandatis juxta Obligum
tem Comportando Quia nis pacifica ac omnimodis Stringi Cateruq in genere Pbo

tionem realitatis Eiusq. Summae ad Iustum admitti Bonificationem Proventuum
Eaq. Summa uti ex merimonijs emicanti p Te pre Acti qstandam demanda
Cet igitur sit Termino parti et Iudici respondere Datum in Cor Praedicti die 6 Junij 1785

Binae Actionis Copiae Ex
Pte Hor Gasiorowicz et
Pysznicki Conq. Tm
Burdzinski

Ta 2a ipso Die Festi Sancti
Antonij de Padua Confesso
ris videlicet Die 13 mensis
Junij Ao Dni 1785

Jacobus Sigismundus Kostkowski Capitaneus Praedicti Ordinis S. Stanislai Eques

Vobis Illmo Alexandro Swiatopelk et Constantiae de Bruchentalle Conjugibus Principibus Bertwetynkiem Capitaneo Juszynensi Bim Sarnowa Posteribus tam Nris Michaeli Sołtys, Andreae Lejek, Paulo, Antonio Sive Alterius Nris Tretik fundi ~~[illegible]~~ ne certi dati Wilkterow Posteribus de Bonis Vris inter omnes indemnes ut in Judiis Nris Dominae Praedicti juxta Sui Cadenam Celebrandae praeter ac peremptorie Comparent ad Instantiam Mgci Mathaei Kosmowski Podolicae Vendicae Actoris Qui vos et quae Hollandos in Competenti Illmi Principis Authoritate et Assa Inhaerendo ~~tam~~ Assignationibus Certis per Illmum Capitaneum Ulae ~~[illegible]~~ permissionem Exdecimationis Adorum ex Agris tam Villanis Sarnowae ~~[illegible]~~ per Actis Stabilientibus Citt ad videndum et Audiendum vos ad ~~[illegible]~~ / obliquis Datione Perceptor de fundis Vris noviter erudicatis in adoribus omnis Grani, ~~[illegible]~~ Proventuum Quae Subsecuta ~~vos ad~~ Decimam Partem horae Proventuum per Actis adjudicari Citt ideo ponit et Judicet jesse Datum in Dno Praedicti 6 Junij 1788 Sibi Actori per Illmum Capitaneum Ulae ad recipiendum promissorum

Exbte Mfci Kosmowski Contra Illmum Principem Sanato petk Czetwertynski ac Alios Editae Citationis Copia.

1785.

Ta 2a ipso Die Festi Sti Antonij De Padua Confessoris Sedle Die 13 mensis Junij A D 1785

Jacobus Sigismundus Krethowski Capitis Praeduen. Ordinis Sancti Stanislai Eques

Vobis Cellmis Michaeli Alexandro Swiatopelk et Constantiae de Bruchentalle Conjugibus Principibus Czartoryskiis in Capitis Tuszynen. nec non Illmis Mgcis Eugenio Gasparo et Michaeli Comitibus a Fora Skarbki Calnae Juniolae ~~[illegible]~~ de Bonis vris gnlis ambos tum Summis quibusvis Pecunae habitae et habenae indemnes ut in Judicijs Nris Cenae Praeduen. juxta sui Cadentiam Celebranae praeter ac peremptae Compareatis ad Instantiam Mgci Mathaei Kosmowski Podulcensis venae actae Qui vos inhaerendo Mandatis suae Conae vos Vitae Citt. ad videnae et Audienae praehabita translapsione Termini Compromissorialis in Cathegoria resolvendae Suspensionis Solutionis Summarum Decreti Compromissorialis ie et mensis Decembris 1784 Ao Fni se actae vosque Citatos praelatos Actaque Cenae Praeduen. modo Oblatae inserto pro actis agnitam ~~[illegible]~~ ad Tam Secundam pt. Dm Cantate in Ao fluenti jam praeteritum cum omni Rigore responsioneque in Eoae Solomei Terno peremptoria Prorogati ob renitentiam in Condescensione Mgci Superarbitri pro Eoae Terno Subsecuta, vos ~~[illegible]~~ ad Solutionem Summae Triginta Unius millium Octodecim florenorum Duodecim Poli Decreti recensitis Compromissorialis Sibi Actori adjudicatae Stringi Caeteraque Clausae praesentis Exigentia Conae vos Statui et Sententiari Citt. in sitis Pacto et Judicio respondere Datum in Cis Praeduen. die 6 Janij 1785.

Ex Pte Mski Kosmowski
Contra Illmos Principes Cte-
twertynskii ac alios edita Cita-
tionis Copia 1785.

I 2 ipso Die Festi Sti Antonij de Padua
Confessoris vidte Die 13 mensis Junij
AD 1785.

Jacobus Sigismundus Kretkowski Capitl. Praedic. Ordinis S. Stanislai Eza

Ill. Gro Antonio Mistowski Dni Grochowiska Possen. De his ac alijs Bonis
tuis mdmus ut in Judijs Nris Dni Praedicae juxta Sui Cadenam Celebrandae
mlti ac peremptorie Compareas ad Instantiam Mgci ~~Francisci~~ Mathaei Kosmowski
Podallati Venae Actoris Qui Vos ad Inferiores quasvis Connexionem habentes
et potissimum Conae Illris Mgcos Skarbki procurat Cit ad attendandae Causam
Ex pte Sui Actoris Conae Eonae Mgcos Skarbki promotam Dandamq reco
gnitionem Juratoriam utr. cedere Sui Actoris in Granaria Bni Grochowisk Sita
per Illris Mgcos Skarbkie aut quemvis ex mandato ~~Eorum~~ fuerunt
recepta Stringi Cit ius Termino parit et Judicio respondere Dat in Dni Praedic
die 6 Junij AD 1785

Ex pte M. Kosmowski
con G. Mrowski
Cit Copia

Fa 2 ipso Die Feli Sti
Antonij de Padua Confesso
ris ad Die 13 mensis
Junij AD 1785

Nobilibus Sigismundus Bini Mis a Wedkowy Wedkowski Prædecen, ecc
Capitl Insignis S. Stanislai Eques

Vobis Illustri Mo Constantino a Brzin Brzinski Castellano Culmensi Jovis
gnium Aquilæ Albæ et S. Stanislai Equiti Domino Tuæ q Sto Jacobo Mirzejewski Ejus et Illustris Mi Ignatii Brzinski Commissario Specialiq Plenipotentiario de causa Infra Scripta bonisq Vestris Scitel Ambo mandamus ut Judiciis nostris Cæm Sæ Prædecen ab hinc primo Diemve in Castro nostro Sæ Decen celebrand Personaliter aut Procuratis Compareatis Ad Instantiam Instigatis Judicij Officij presen Ejusq Scti Latt Mri Adalberti Głowacki Tribun Cruciferen actt Sui vos Inhærendo Manifestationi Suæ Officiosæ contra vos factæ facien actt Ad Videm et Audiendum Te Illustrem Mum Castellanum Culmen Una cum Sto Mirzejewski Plenipotentiario Sui ad recognoscendam Quietationem tam de Quarti per Officium Nostrum Sibi Actori in Vim Congnitionis designata et per actt Satisfaciendo, Decreto Officij Præcesse penalitatis Tibi Illustri Mo Castellano Culmen Jam vero Instantiam processus Super Actore Obtenti Vobis Ultrisq Solvi Injuncti et per actt in Cancellaria præsentib ad Specientiam Jsti Susceptentis Aliorumq Jocularium in Quota Decem Aureorum Numorum Enumeratis per Te Cæm Jo Mirzejewski Violenter de mensa recusando Recognoscen Quietationem acceptis Stringi Teque Jo Mirzejewski Respecta præmissæ Illatæ actori Injustitiæ Citationisq Actoris Sanis condignis Mulctari Inpræmissis Instantiam Juria a Sui Actoris Citatione Inquisitionem Instantaneam Citati in Causa Satisfactionis Decreto terminata Instantaneæ Citationi Quotam Decem Aureorum Numorum Violenter Ac clausi ve per te acceptam in Instantaneæ Comportandam et Actori Restituendam censeri, Jam Vero præmissas quarcas in Moneta Currenti Videm Instantaneæ ab actt Levandas præcipi, Condemnatio nem per te Cæm Mirzejewski Super actt ac Decreto, Cæm Jocularem per te Cæm Mirzejewski Super actt ac Decreto, Cæm Jocularem Contraveniente ante Cancellariam per Ministerialem Nullius Fori publicatam, et Coram actis quibuscunq recognitam Vos Omnino Comportandam uti Juris Ham, et accepto Satisfactione in Agnitionem honoris Actoris Subsecutam Te Deq Cæm Mirzejewski Citationem Procuratam Sine pœnis Sufferri, Jmo Te Cæm Mirzejewski Quam præmissorum ratione Pœnalem ad Jnveniri, Aliasq pro tunitate Legis Contra Vos Statui Decidi et Sententiari Citamini. Datt in Cro Sto Jgitur, Cæm Sanitt et Judicialiter Respne Datt in Cro Sto Decen Die Prima Mensis Junij 1709. Ao

Ex Pte M. Ossoarbie Conc. JM
Brinskie et Gni Mercyeske
Cite Copia

1a 2a ipso Die Festi Sti Anto
nij de Padua Confessoris vide
Die 13 mensis Junij AD 1785

Suscepto

Jacobus Sigismundus a Kretkowy Kretkowski Praedecens. et Capitt. Insignis Sancti Stanislai Eques. 274

Tibi Mco Mathaeo Kosmowski Pocillatori Vendens. Brum Sarnowa Regalium Traditorio Possessori de his ac aliis Bonis tuis gnltr omnibus et mds. ut in Judiciis nostris Crens. Capitt. Praedecens. Fra 2da abhinc prius vel proximius in Castro Praedecens. celebrans. pntr. peremptorieq. compareas. Ad Instans. Ingris Judicij Officij nostri ejusq. Delatorum Gsi Joannis Franciscibini Nnis Burdzinski Brum Skaszyna et aliorum Regalium Advitalitialis Privigeliati Possessoris Domini et Gsi Antonij Stobiecki Administratoris Actorum. Qui Te Inhaerendo Prottoni cum Manifestaone facta vel faciendae Citant ad videns. et audiens. ratione per te Gsi Lucae Gieczeski administratoris Sarnoviens. cum bombarda, Petri Mntis et Francisci Operarij cum baculis grandioribus de eisd. Bonis Sarnowo in Sylvam Skaszinensem Prottantis ppriam superimmissionis, ibidemq. p eosd. hominibus Gsi Mathaei Wykowski Burgrabii Crens. Brestens. Cujae ramos pinaticos pmittente in hac Sylva sua, Actore accipientibus violenter denegaonis itaq. in Fundo alieno violentiae pactionis, ac aliarum Violentiarum et injuriarum uberius Protestaone enucleatarum et Inquisitionibus pbandarum Poenis Constitutionibus Regni descriptis Te subesse declarari damna et injurias Causatas bonificandas injungi, Statuitionem pro sumendis Poenis pdicti Gsi Administratoris Mtis et Operarii, /: qui Mtis et Operarius una cum deservita mercede pdicti Gsi Administratoris Tui ad decisionem Causae psens. apud Te psenti Cittone Arestant :/ Instantaneam demandari in omnibusq. intervenientiis pro re Actoris debitam satisfactionem Adinveniri. Pro quo Citaris Sis Terno pariturus et Judicialiter responsurus. Datt in Castro Praedecens. Die. 5. Mensis ~~Aprilis~~ Junii. Ao Dni. 1785.

† distinctasq. poenas raone Mtis Petri Klocidom in Silvam actt ppriam die 23. Mai Ao psenti praetextu Visionis indebite ac incompetenter missionis, super Te extendi.

Ex pte G. Burdzinski
cons M. Kosmowski. P. V.
Cittnis Copia.
1785.

Tra Secunda Ipso Die Festi
Sancti Antonij de Padua
Confessoris odlt Die 13
Mensis Junij Anno Dni
1785 Sasce[illegible]

Jacobus Sigismondus a Kretkowy Kretkowski Praedecens etc: Capitaneus Insignis Sti Stanislai Eques

Vobis Illustribus mfficis Gasparo Skarbek Castellaniae Juniolae et Justinae de Dąmbskie Congibus de Bonis Vestris gnaliter omnibus ac Summis quibusvis pecunie habitis et habendis Vigore Regio Nostro qua hac in pte fungimur Capitis authoritis mamus Ut In Judicijs Nostris Castrensi Capitis Praedecensi Juxta Sui Cadentiam in Cro Praedecensi Celebrandis pntes ac peremptorie Comparealis Ad Instantiam Gnosi Ignatij Naramowski actis Qui Vos Inhaerendo Documentis Suis Causam pdentem Suffragantibus ~~[illegible]~~ ad paratas Insorones Quasvis tam ex pte Sui actoris Cons Vos seu e Converso ex pte Vestri Cons se actorem pcuratis aut pcurandas Connexionemq Causae pdentis habentes Citat idq ad Videndum et audiendum Vos ad Instantaneam rehabitionem Bonorum Dlugie ac aliorum modo Traditorio p actis Possesorum per Sententiam Judicij Nostri Stringi Qua rehabitione Solutionem Summae tantae et talis quanta et qualis ex Documentis apparuerit Sibi Actori Solvendam Injungi In pntensionibus quantae ex Fundo Juste emergentur se actis Pacificari Condecnem ea in Causa si opus fuerit assignari Solutionem Iteratam pvisionum restantium a Summa Originali ~~[illegible]~~ Juxta Leges Regni non Correspondentium et ex Fundo non Collectarum Injungi Caeteraq p Causae pdentis exigentia Cons Vos Statuti Decidi et Sententiari

citamini

Expte G. Kozinski
R.C.P. Actt cons
M. Poleski Cett
Cett Copia
1785

Fa 2a Ipso Die Fti
Sti Antonij de Padua
Confessoris Vidlt Die
13 Mens Junij Ao 1785
Suscepta

Jacobus Sigismundus bini nnis a Kretkowy Kretkowski Crenz Capitt
Praedecenz Capneus Ordinis Sti Stanislaj. Eques 277
Tibi meo Casimiro Stadokierski de Causa infrascrta Bonisq Tuis Jna
Citt omnibus ac Summis quibusvis habitt et habend mus ut In Judijs Ostij
nri Crenz Capitt Praedecenz hic in Cro Praedecenz celebrand prius
proximiusve celebrand Tgme ac Peremptorie Compareas ad Instantiam
Gnosi martini Stadokierski actt Qui te inhaerendo mastri suae
Cautae sive faciend Citat seu potius ad patos anteriores Trnos
et mastnes adcitt ad Videnda audiendq te ratione attentat Vio-
lentiar in Silvis et Fundis ad Bona Cetj Spectanz Penalem ad men
tem legis adinveniri ac Eo in Passu Inquisitionem Educend demanda
ri Quare Citt et adcitt sci Trno Pariturq et Judlter Responsurq
Datt in Cro Praedecenz Tra bta pt octavas Hi Sstmi Corpo
ris Sti Dni Ao 1785.

Expte G. Szado Kierski Cen.
M. Szado Kierski Edit. Cett.
Copia 1785.

Fra 2da Ipso die Festi S. Ant.
de Padva Confessoris vel
13. Mensis Junij Ao D. 17

Stanibus Sigismundus à Kretkowy Kretkowski Insignis Sti Stanislai Eques, Pradecens &c Capreus.

Sibi Illo Francisco Swierczynski Subdapifero Buscens Brum Villa Błędna, Wysztelice et Dziewczopolice ac aliorum Haredi de Boris suis gntr omnibus ac Summis quibuvis penarg Itis et Indis f. vigore Regijs et mea qua hac in pte fungimur Capnli Authoritte f. mandamus vt in Ludys mis Castren Pradecens primis et pximis in Castro Pradecens celebrang pnte ac peremptorie Comparens. Ad Instantiam Instigatoris Ludy mi Cusq Delatoris Indi Pauli Bogdanski Brum Villae Dziewczopole pro vigore Juramenti suorum Posperis Actis Dni Pedissessionis Protestationi suae Coram Actis Auctoris Cni facta Citat ad videndum peratas Inscriones Sui, seu Conversio sui Actis in Regris mis pendens et procurang, paratum g Decretum Ingressionis in Judicijs mis edmanationem ad videndum Audiens Attentandumq ad instantiam Statutionem Labiorum Andreae Prusak Curiae Illmis Sebastiani Krzycki, et Andreae Pichwulas, "et Christophori vladarij de Dziewczopolice" Literarum vi in tenta Causa ex Ingressionibus emanderum f. Qui praesenti Citatione apud Pe Arestantes f. me Coram Judicio stringi, Statuendos, et quidem Honestum Sebastianum Krzycki ratione variarum rerum a famulantibus Actoris, et signanter a Labio Joanne Lepka Subdito Dziewczopolicng native Suis fructifera clandestine, Coemptionis f. qua vendita Idem Joannes Lepka Subditus Actoris fugit f. hominum, inservientium ac Villanorum fomentatione, per Labium autem Andream Pichwulas itidem Familiae Curialis fomentatione à servitijs Actoris, honoris Actis cum alijs Subditis Ingressionibus connexandis ad Diem ignotis, in Cautionis laesionis, diffamationis, praeterum deprauationis, damnorum in segetibus causatione, per Labium Christophorum Vladarium de villa Dziewczopolice, hominum Actoris Connexionis, et sepenumero ex nullo demerito Converberando ~~praemptionis~~ eleris per Coram Labio Andrea Prusak Curia Actoris invasionis itidem Labia Agnethis Catharinae Civinnis Ancillae pro subalterno Ac adfamulatum Actoris succedato absolute palam Actoris ad servitia sui provocationis, illi Actori Ausum tantum exprobranti verbis scitundis reprehensionis et Legalis sui Adventus intentationis, Conviciationis, Jam vero per absentum Andream Prusak sui Actoris in Ecclesia Błędnen praeventionis, in praesentia dignarum Personarum et plurimorum hominum causa devotionis Congregatorum verbis asperis et irrationis increpationis, Connexionis adi Conscriptis dicendi voce Convicia exprobrationis, conjaculatione Actoris minationis, contumelia affectionis, et praesumum de Ecclesia diffamationis, poenis condignis distinctim pro quolibet demerito mulctandos Censeri. De vero Illum Swierczynski pro incontinentia altedicterum Subditorum suorum poenalem diuturnum respectu

tum respectu perceptarum per famulatores tuos in dictis Posson
Aliteris subjectis venationum poenas ad mentem Legis super
irrogari. Damna causata dicis expensas refundi. Cetera pro
ac exigentia status et deindi. Citaris dicis Primo paciturus, cum
tacturus et judicii responsurus. Datt in Castro Predevene
die pri Octobris Pri Summi Corporis Christi Dni Ao ejus
Septingmo Octuagmo Primo.

Citatio extracta
Copia Literarum Extracta
Copia Literarum Extracta
Copia Literarum

Jacobus Sigismundus à Kretkowy Kretkowski, Insignis Ordi Stanislai Eques, Praedienq; Capitaneus.

Sibi Mo Vincentio Sarnowski, Dapiferide Lunislaq, de Benes suis gnlibus ac Summis gibusvis pecunq; ltis et bndis fvigore Regio et mra qua hac in pte fungimur Capitali Authoritate mandamus, ut in Ludis mis Castreq; Praedienq; primis et proximis in Castro Praedienq; celebrandis fndo ac peremptè Comparens. Ad instantiam Instigatoris Ludi mi Curiq; Delatoris Viri Pauli Bogdanski Actis, dis Pe inniscendo Insaoni sue Coram Actis Authoribus Pris facta seu faciende litat de inderq; Iudicq; attentandumq; ad instantaneam statutionem Labissum Bartholomei Kowiennik, et Sebastiani Semi-Cathonis Subditorum suorum in Bonis Villae Lania ad principalioris Bonae Terrarice spectantium, degentium. s. Lis presenti citatione Cpti Pe arestandum: s mi Coram Ludicio stringi, statuendos ratione Hereditatis Pauli Civilionis servitia apud Autorem obeuntis expillationis, inito; cum Ipso Conditamine Civium illius proprianum superveniendo clandestine aliquoties ad Bona Villa Dzierzbspole jus et Civili Curiali interceptionis, eandemq; Ores ad praerecensita Bona Villa Lania Demosq; suas "inventa" appulsionis, earve apud se Conservationis, deinde hujusmet Pauli Civilionis fomentate ad fugam Animationis, et aliquo temporis spatio celare praesumptionis, in part de Bonis algeditis Lania ad ulteriorem aufugationem mihi additionis, "et expillationis" per talemve illicitum progressum Summi damni ob inexistentiam Civilitoris in Civilibus Capitalibus Actori Causationis, paris conditionis mulctandos declarari Pe vè Illum Citatum respectu ad amicabilem requisitionem de praemissis Subditis satisfactionis nolle administrandis, ac pro inventionis earum poenalem arbitrari, bonificationem decretus Civium Curialium Actori praestandam a Dno interit per Sententiam Ludi mi decerni, et Omnimodamq; satisfactionem adinveniri Scrutinium ea in causa Decernendum demandari. Cetera pro exigentia Causa Legis ac Justitiae statuti et decidi Citatis dis Pro parientes cum attentaturus, et judi responsurus. Datt in Cro Praedienq; Fra Veneria post Octavas Festi Sacrmi Corporis Christi Decursi Ao ejusq; Millmo Septingmo Octuagmo Quinto.

Et cubinam ad praesens praetextus Jacobus Civiliter sit reperibilis hosmet Subditos Inusitates sisitandos, decerni,

Copia Citaonis ex pte Ssi Bogdanski Actt, cum Mum Jarnowski Dapiferi Hinculae Citt p Ludys Crenę Praedecens.

1785

Tra 2 ipso ꝗ Testi S. Antonij de Padua Confessoris vidto ꝗ 13 men Junij Ao Dni 1785

Susceptt

Jacobus Sigismundus à Kretkowy Kretkowski Indigenis Silesiæ Stanislai Eques, Pradecenq; Capitaneus.

Sibi Mio Michaeli Stachelski Vexillifero Vendeq; Brum Smuty Hæredi et Possessori de Bonis tuis quib⁹ Omnibus ac Summis quibuscunq; penarum hac in parte fungimur Capitali Authoritate mandamus, ut in Judicijs nris Castrenq; Pradecenq; primis et proximis in Castro Pradecenq; celebrandis pnte ac peremptorie Compareas. Ad Instantiam Instigatoris Judicij nri Cujusq; Delatoris Prosti Pauli Bogdanislai Brum Villæ Dzierzkowole jus vigore Litium suarum Possoris. Actu Die Decimo inhærendo Protestationi suæ coram Actis Autentic⁹ Rni facta, Citat ad videndum Audiendq; attentandumq; Se ad instantaneam Statutionem Honesti Urbani Villicoris, s: Die præsenq; Citatione apud Se arrestatur: nro Coram Judicio stringi, Statuendum ratione Honesti Sandli Corrignis servitia ad pascendam Curialem gregem Civium, Obeuntis fomentationis, et ne ulteriori tempore famuletur ad arripiendam ausu quonem animationis, initiisq; cum prætexto Jacobo Civilione stricta Cointelligentia, Civium Actoris propriarum ab eodem acquisitionis, et Conservationis, post Persequonem autem prætacti Jacobi Civilionis Actoris, præcautarum Civium sibi appropriationis, nimijsq; exinde damni Actori Causationis, et per expulsionem præmissam decessus in Civibus peractionis, pœnis Legibus obnoxium declarari; bonificationem decessus Civium, restitutionemve interceptarum Civium Actoris propriarum, aut valorem pro iisdem adequatum Solvendum decerni; Se vo Mium Stachelski Dominum respectu ad multifarias rationes satisfactionis nolle admittere Strenue, ac pro inventionis ejusdem cuilibet pœnalem Arbitrari, Omnimodamq; Actori præstandam satisfactionem adigi, et præinvertam Compensationem adinveniri, Cætera pro Causæ Legis ac Justitiæ exigentia statui et decerni Actoris sis Pro paratus, cuiq; attentaturus, et justa rependurus. Datt in Castro Pradecenq; Die Secunda pri Octavas Festi Summi Corporis Christi Dñi Ao ejusq; Millmo Septingmo Octogmo Quinto.

Copia Litterarum ex parte Gnosi Bogdanski Cath. cum M. Ptacheski Cath.

1785.

Fra 2da Ipso Die Festi S. Antonij de Padua Confessoris vidit a 13 mensis Junij Ao Dni 1785

Susceptae

Jacobus Sigismundus à Kretkowy Kretkowski Insignis Sti Stanislai Eques, Prædecens &c Capitaneus.

Volis Magco Casimiro Szadokierski, tum Gnoso Petro Rzeszotarski, de Bonis vris qnlr omnibus, ac Summis quibusvis pecuniæ ltis et hndis /: vigore Regio et nra qua hac in pte fungimur Capnli Authoritate :/ mandmus, ut in Judys nris Castrens Capitt Prædecens primis et pximis in Castro Prædecens celebrans pnlr ac perempte Compareatis. Ad Instaam Gnosi Pauli Bogdanski Bnum Villæ Dziewczopola vigore Jurium suorum Possessoris Actt, Qui Vos, ad Jnuidentiam Causæ cum Mco Francisco Swierczynski Subdapifero Buscens in Judys nris agitandæ Citat, ad videndum Audiens Attentandumq ad perhibenda vera et fidelia Veritatis Testimonia /: præcio Corporali Juramento :/ stringi. Quæ si præstans neglexeritis Sciatis Vos ad ea sententia Judicij nri adigi et Compelli. Cætera pro Causæ et Legis exigentia statui. Citamini sitis Trnd parituri, eundem attentaturi, et pdlr responsuri. Datt in Cro Prædecens Fra Secunda pt Octavas Festi Sacrmi Corporis Christi Dni Ao eiusd Millmo Septingmo Octuagmo Quinto.

Copia Cittnis ex pte Gnosi
Bogdański Actt, cum Gnosos
Szadolcierski et Rzeszotarski
Cit. & Judys Crens Praedicens
1785

Fra 2da Ipso Die Festi S.
Antonij de Padua Confessoris
videlicet d. 13 men Junij Ao
Dni 1785
Suscepti

Jacobus Sigismundus à Kretkowy Kretkowski Insignis Sti Stanislai Eques, Prædecens Et Capneus.

Tibi Gnoso Antonio Kotch Rożniecki Sortium certarum Bnum Villæ Dębianki Hæredi, de Bonis tuis gnlr omnibus, ac Summis quibusvis pecuniarijs habitis et hndis (vigore Regio et nra qua hac in pte fungimur Capnli Authoritte:) mandamus, ut in Iudijs nris Castrens Capnealibus Prædecens primis et proximis juxta Ordinaonem Lege descriptam in Castro Prædecens celebrandis pnlr ac perempte Compareas. Ad Instaam Mgu Adalberti a Rożnieczyce Smiłowe Rożniecki Vices-Gerentis Castrens Camenecens Podoliæ, olim Mgcorum Stanislai Rożniecki Notarij Crens Prædecens et Eleonoræ de Swinarskie Conjugum legtmorum Filij Actoris Qui Te adhærendo Decro Terri Brestens Cujaviæ Feria Secunda post Fm Sti Michaëlis Archangeli die scilicet Sexta Mensis Octobris Ao Dni Millmo Septingmo Octuagmo Tertio, inr se modernum Actl ab una, et Te Citatum pte ab altera respectu soluonis Summæ Trium Millium Ducentorum Nonaginta Trium Florens Polons una cum provisionibus ac pœna Lucitas, emanato, post Contraventionem præmisso Decro, pœnamq publicaonis in Trno satisfactioni designato super Te obtentam, Citat, ad videndum audiendum attentandumq Te ad soluonem instantaneam altedictæ Summæ Trium Millium Ducentorum Nonaginta Trium Florens Polons Actorem Concernens una cum provisionibus ab Actu Transfusionis super Personam Tui ab Actore procuratæ cum pœna Lucita prætacto Decro Terri adjudicatæ stringi, pœnas raone Contraventionis eidem Decro ac in sublationem pœnæ publicaonis super Te in Trno satisfactorio obtentæ super Te irrogari, Damna et Litis expensas refundens declarari, Cætera pro Causæ Legis ac Iustitiæ exigentia statui et sententiari. Citaris sis Termino pariturus, et judlr responsurus. Dall in Castro Prædecens Fra Secunda intra Octavas Festi Sacrmi Corporis Christi Dni Ao ejusq Millmo Septingmo Octuagmo Quinto.

Copia Citationis ex pte Gnosi Bogdański Actl, cum Gnosos

Copia Citationis ex parte Mci Rożniecki Vicesgerentis Crenę Camenecenę Podoliae Actt. cum Prosum Kotch Rożniecki Citt. & Ludys Crenę Praedecenę.

1785.

Ja 2a ipso Die Festi S. Antonij De Padua Confessoris vidlt Die 13 mensis Janij AD 1785.

Jacobus Sigismundus à Kretkowy Kretkowski, Insignis Sancti Stanislai Eques, Castrensis Praedecensis Capitaneus.

Vobis Mco Michaeli Płacheckij Vexillifero Vendensis Parti Iurevictae, tum Gnosis Burgrabio et Commissarijs, Officialibus Crensis Praedecensis, de Bonis ac Officijs vris gnlr omnibus, ac Summis quibusvis pecuniae litis et hndis /: vigore Regio et nra qua hac in parte fungimur Capitali Authoritate :/ mandamus, ut in Iudijs nris Castrensis Capitalis Praedecensis primis et proximis in Crō Praedecensi celebrandis pnlr ac peremptorie Compareatis. Ad Instantiam Mcorum Antonij de Rozniecżyce Smiłowe Rozniecki Notariae Crensis Praedecensis, et Honoratae de Jarnowskie Conjugum hymorum Actt, Qui Vos, et quidem Maritata in pnli Mariti sui uti Conjugalis Tutoris Authoritate et assaa, Citant, seu potius insistendo Legibus Rni adcitant, Te Mcum Płacheckij Ptem Iurevictam ad instantaneam Justificationem Processus, super Te /: ex mente Decreti Iudicij sui inter Se Actt, ab una, et Te Citatum parte ab altera prolati :/ obtenti, adigi, Gnosos quoque Burgrabium ac Commissarios Officiales Crensis Praedecensis in satisfactionem muneris Vestri ad peragendam Brum Partis altedictae Iurevictae Traditionem Compelli, et quod Iuris, Justitiae ac Legis exigentia poposcerit, Contra Vos Citatos statui decerni et Sententiari. Citamini et adcitamini ditis Trno parituri eunq attentaturi et judlr responsuri. Datt in Castro Praedecensi Tra Secunda pt Octavas Festi Sacrmi Corporis Christi Dni Ao ejusq Millmo Septingmo, Octuagmo Quinto.

Copia Citationis ex pte Mci Antonij Rozniecki Vicecapitanei Crensis

Copia Citationis ex pte Mm.
Rożnieckich Conjugum Actt
ore M. Płachecki, ac Offi-
ciales Crene Praedecene edtt.

1785.

Fra 2da Ipso Die Festi Sti An
tonij de Padua Confessoris vel
Die 13 mensis Junij Ao Dni
1785.

Jacobus Cygis mardus a Beerlouy Castellanus Bredecen. et capitaneus
ordinis S. Stanislaj Episc. Cracouiensis de Bielczin primo-
rum suorum Senatorum Senatorii Bonorum Regalium Mensis secund.
ad Posses vtili Regni Ordini Cottygnski descripti Literis suis Regiis
manu Scriptis suis Matricea et Pauli Pilipowicz in primis vtis procreatis, ac
Praesentibus Scriptis suis certum Forum Senatorium Minoris ordinis Pauli
ni de Bonis vestris gratis emptis ac summis gratiosis praemissis habitis
et habendis ex jure Regio et non gratiis in ipso fundamus. Regni au-
thoritate nostra, vt in Judicijs meis Castrensibus Bredecen. Tri Semper ablin
prius vel prodinius in Castro Bredecen celebrandis pleno exercendo
Comparendis. Ad Sententiam ferendam Nicolaj Wrzesciehowski et Joan.
Alberti Wrzesciehowski cum ad finem Stirpis Stanislaj Francisci, et Mar-
tini Brzezowski [redacted] olim filii Lucae Brzezowski, cum
olim Filia Catharina, Simonis, Norberti, Martianae et Joannae Ju-
niorum et filii Andreae Pantuchi cum olim Filia Severini
germani Kozmicki matrimonialiter procreati Filiorum et Filia-
rum Fratrum et Sororum inter se communium germanorum, et vera Filia
Francisci Koziecki Sororum et Sororiarum Successorum legi-
timorum et naturalium Actu Literis et quibuscunque Scripturis in
Fratrum vero quoque Actu Stirpemus in Scriptis ac Fratrum de pre-
sentibus Authoritate et assistentia citatis seu potius ad parati in
tentionis Tres dem p. et Nominatum Joan Franciscum Koziecki
praefatis et Jos Pantuchi, quem et de Actu Scribi pro Judicijs Nos
trae Bredecen. Institutis recipiendis recipiendi Scribi Juxta et
Statutum post Translatas gestis Tres in hierando Manifestandi
p. et Supradictum Joan Franciscum Koziecki petitis Edictum ad
videndum et audiendum Vos ad instantiam Scribationem gestum
et gesta prima Decembris Currentis hungariae Literis olim
dum Stanislaum Pachowski ab. et Joan Francisco Koziec-
chi ad Verbum Nobis brevi tempus Conscriptis et p. Nobis Jam
Glycziechowski ad Manus datis, alterius datum Cracouiae hungaricis
Literis in eius Nominis Mandatis circa Regiam Nostram Sedem
Cracouiensem Superiorem Regni Nostri Scribi Nostri apparuit
cum Sententia Judicij Nostri Stringi Literis expensis impositum
ac quod finis sit Causae Petentis exigentia proponit Decer-
ni et Sententiam Scribi Nostri pariter et Judicium respondi Datum
in Castro Bredecen Scribatus anno Domini Sancti Stanislaj de Cadem Sen
tentiae Anno Domini 1782to.

Ex pte G Woyciechow
sk Rozniecki ac alior
Com G Ketrzynskie
aty Bukowskie
Citt Copia

Fra Z yiso a Tsti
Siti antonij de padua
Confessoris a vidti Die
13 men Junij Ao Dni
1785 Susceptt

Jacobus Sigismundus a Krethowy Krethowski Prædecens
& Capitt Insignis Scti Stanislai Eques.

Vobis Mcis Josepho Szadokierski Camrio Terrestr Brest
Cujæ et Luciæ de Sokołowskie primi Ott Mci Serafini Jar
nowski Seu utrisq Congibus Szadokierskim de Causa in
frascra Bnisq vestris gnaliter Ombus ac Summis quibus
vis Pecunæ habitt et habenæ & Mandamus. Ut in Judijs
nris Crenæ Capitt Prædecens Trn 2da abhinc prius proxi
miusve in Cro nro Prædecens Cellebrans pntt peremptt
que Cumpareatis. Ad instanæ Mci Vincencij Jarnowski Dapi
feridæ Juridæ Actt. Qui Vos inherendo Magni Conæ Vos factt vel fa
cienæ Citt idq pro eo Quatenus Vos Summam Tantam et Talem
ganta et qualis in Obligaonem Bonor Ogorzelewa Sibi Actt
p Ott Meum Seraphinum Jarnowski exposita fu
erat Tibi vero p Meam Contem Tuj Actt Crenæ Pteng
Transfusa apparuerit Levetis de Bonisq Suprascris
Ogorzelewo p Vos modo vi Ejusæ Superius Mentionatæ
Transfusionis Possessis Condescendatis in Ordine vero
Pretensionum Tandi ac aliar Circumstanæ per Senten
tiam Judij Condestensionem Assignari proquo Citt Si
tis Terro paritt et Judler responsuri Datt in Cro Præde
denæ 12 d. Menæ Junij 1785 Ao. Secundi ad præsen
voti Ejusæ Mci Szadokierski Voltt

Copia Citt ex pte Mci
Jarnowski Cong Mios
Radokierskie.
1785 Ao

F 2 ipso Die Festi Sti Anto
nij de Padua confessenti
vid to Die 13. mensis Janij
A.D. 1785

Jacobus Sigismundus a Krelleo Krelleowski Praedecens ac Capitt Insignis Ill. S
nslai Eques

285

Tibi Mgco Michaeli Plachecki Vexilifero Vendens Brum Smiely Haeredi de
is ac aliis Bonis tuis gnaliter Omnibus ac Summis quibusvis pecuniis habit
t habens mdmus ut in Judiis Nris Cris Capitt Praedecens Tra Secunda ab hi
rius proximiusve in Cro Praedecens Celebrans pltor ac perempt Compar
d Instans Mgcor Vincentij et Joannes de Zalerzewskie Congum Legitimor
arnowskiel Dapifs Junislad Acta Qui Te in haerendo Documentis Suis
aciam pte Sufragans Cit idq pro Quatenus Tu Summam tantam
ftalem quanta et qualis ex Summis Originalibus Ol. Mgci Michaelis
alerzewski Sui Acti Charissimi Parentis in Majori quantitate in Bonis
miely extendens ad mentem Dispositionis ultimae voluntatis Supra fati
Mgci Zalerzewski in Ostrowo die 21 Mens Martij Ao 1772 Conditae et
d Acta Cris Brestae Cujus p Oblatam die 9 mens Februarij Ao 1773 per
ute, p dotae Se Actricem Concernere debebit una cum provisionibus a fatis sec
Mentionati Ol. Mgci Michaelis Zalerzewski Suor Acti Charissimi Paren
is Solvas et realiter enumeres Cit igitur sis Terno pareti et Judlter respon
unus Dat in Cro Praedecens die 8 Mens Junij 1785 Ao

Copia Citt ex pte MM
Jarnowsteich Conquir
cons M Plachecki

Fra 2a ipso Die Festi Sti
Antonij de Padua Confesso
ris vidlt Die 13 mensis Junij
A.D 1785.

Jacobus Sigismundus Kretkowski Capit. Praedae Ordinis S. Stanislai Eques

Ibi Mgcus Vincentius Jarnowski Dapiferiae Junivlaeae Bni Zeraurae Lanii
Posseri de Bonis suis quatenus omnibus indemnis ut in Judiciis Nris Vicinae Capit.
Praedae juxta Sui Cadenam Celebrandae praeter ac peremptorie Comparens ad
Instantiam Mei Josephi Jarnowski Ensiferi Oriensis Bni Lubienice ac Wolka
Posseris Actor Qui Te inhaerendo Massae Suae Cenae te factae vel faciendae
insistendo quoque Documenta Suis Actis ad videndum et audiendum Te ad restitutionem
ex jure Sa 2600 fl pullulantis
nem variarum Summarum ut pote Primae mille Trecentorum florenorum Polonicalium
Sti tum alterius Sexcentorum Quadraginta Novem Tuae florenorum Polonicalium ex jure Ilae
Sa mille Ducentorum Nonaginta Octo florenorum grossorum 15 Polonicalium evenientis pro Bu
dnis denique Centum Duodecim florenorum grossorum Quindecim Polonicalium ex jure Ilae Sa 225
fl ad extremum Sa 780 fl ex jure 1576 fl Mgcus Opoczki enumeratae omni
bus his ex Onere Paternalis Supraseris Creditoribus unaque cum Provisione ac Marcis Exolutis ad leg. mium Vincentium
Jarnowski uti medietatis Substantiae Paternalis Posseris in quantitatibus supra expansis regulariter debentes Stringi ad Pau
ficationem quoque reliquorum Compelli Actor sis Terno pariter et Judicio responsum Datum
in Dno Praedae die 6 Junii 1785 Juxta tenorem Decreti

Ex Pte M. Jarno Sti
Cone M. Jarno Sti Ctte

Copia

F 2 ~~[illegible]~~ ipso Die Festi Sti Antonij
de Padua Confessoris ordie
Die 13 mensis Junij A.D.
1705

Jacobus Sigismundus bini nominis a Kretkowy Kret-
kowski Praedecens Capitis Insignis Sitti Stanislai
Eques.

Tibi mio Roho Wichrowski Molendini in Bonis Lubie-
nice Sitti Traditi Possessori de Causa infra sera Bo-
nisq tuis Gltr omnibus vigore Regio et nostra qua
hac in Pte fungimur Capli authoritate mdmus Ill in
Judicijs nris Crene Capitis Praedecene juxta sui
cadentiam in Cro Praedecenae Celebrandis Pltr
ac Peremptorie Compareas Ad Instantiam Mci Jo-
sephi Jarnowski Ensiferi Crusviciensis Acto
Qui Te inhaerendo Documentis suis Causam
Praesentem Suffulcientibus Cito ad videndum et
Audiendum Deoccupationem Molendini Ejusdem
in Villa Lubienice Sitti sub Traditoria Possessione
tui Extantis pro re Actoris Demandari Calculum
de Perceptis ex Eodem Molendino Proventibus
pro re Acto Bonificandum Decerni, Levationem
Summae tantae et talis quanta et qualis ab
actore pro re tui provenerit tibi Demandari in
Ordineq Praemissorum Condnem Assignari ac
Ea quae Ex Legum Psero Emanaverint conce-
te Statui Decidi et Sentiari Cito Sis Tmo
Paritt et Jdtr Responde Dato in Cro Praedcl
Die 6 Junij Ao Dni 1785.

Ex Pte m Jarnowskie Vne Jm
Wichrowskie Cttr Cigna

Fra 2 ipso Die Festi Sti Anto
nij de Padua Confessoris
vidit Die 13 Mensis Junij
A.D. 1785

Jacobus Sigismundus Bini Nominis a Kretkowy Kretkowski Praedecen. Capitt. et Insigni S. Stanislai Eques. 289

Tibi Illustri Mco Constantino a Bnin Bninski Castelano Culmensi insignium Aquilae albae et S. Stanislai Equiti de Causa infra scripta Bonisq tuis Gnaliter omnibus mandamus ut in Judicijs nostris Castt. Capitt. Praedecen. ab hinc prius proximiusve in Castt. nostro Praedecen. Celebrane personaliter peremptq coparas Ad Instantiam Mti Adalberti Ossowski Tribuni Crusvicien. Actt. qui te post plenariam convictionem Gri Jacobi Mierzewski Comissarij et Plenipotentis tui subsecutamq in Termino satisfactorio super ipso exvi Decreti Terrestris Brestien. Cuiusvis Contraventionem Citt. ad videndum et audiendum Te Illustrem Mcum Castelanum Culmensem qua Gri Mierzejewski Dominum ad satisfactionem Decreto Terrestri Brestien. seu verius Solutionem Vadij Capitt. et Paenae Quadruplicis Quatuordecem Marcarum Pott. atq distinctarum Paenarum in subtationem Processus ultimarie super Gro Mierzewski obtenti et pro Contraventione per Ipsum demeritam ex deservita ipsius aput te Mercede quae praesenti Citatione Arestat. Obstringi nihilominus Te ad Recognitionem Judicialem Quantitatis et Qualitatis Ipsius solarij a Te Ejdem Gro Mierzejewski quotannis pensitari Solitis praevio praestando Juramento obligari hocce Solarium pro fundo pacificationis praetensionis Actt. ad Eundem Gro Mierzewski indigitari, proquo Citt. Sis Trno Praesen. Paritt. et Judicialiter Respensurus Datt. in Cro Praedecen. Die prima Mensis Junij 1785 Anno et Condemnationem

Ex pte Gti. Ossowski
con JM Brinski Calnu
tuniae ac alios
Citt Copia

Fra 2da Ipso Die Fsti
S. Antonij de Padua Con
fessoris vidt d 13 men
Junij Ao Dni 1785

Susceptt

Jacobus Sigismundus a Kretkowy Kretkowski Crenę Praę Capitt Ordinis S. Stanislai Eques

Tibi Mfco Alberto Osowski Tribuno Crusvicę de Bonis tuis qlt omnibus ac Summis quibuscunq pecuniariis habitt et habendis mandamus ut in Judiis Nostris Crenę Praedecenę juxta sui Cadentiam celebrandis pltr legitime ac peremptt Comparens ad Instantiam Jtris Mfci Constantini Commilis in Dmirski Calm Culmenę ordinum Aquilae Albae et Sancti Stanislai Equitis Quae te inhaerendo maoni suae conę te facta aut faciene Citari idq ad Videndum et audiendum te ratione nulliter ac indebite sui Actt ad Causam Gsi Jacobi Mierzeiewski implicationis et ad Judicia loci praesenę concitaonis poenis tam Personalibus quam Crimenalibus mulctandum censeri Nihilominus restitutionem Litis expensarum per te Causatarum ingunge demandari Citaris igitur sis Termino huic paritt et Judicialiter ad haec et alia Tibi proponenda responsurus Datt in Castro Praedecenę 11 Nona Junii Anno Dni 1705

Ex pte Illri Sl. Dnin
ski Calni Calmen con Sl
Ossowski Copia Cill

Tra Secunda ipso D
F. S. Antonij de Padua
Confessoris vidle D 13 mar
Junij Ao Dni 1785
Suscepit

Jacobus Sigismundus Kretkowski Praedecens & Capitaneus
Ordinis Sancti Stanislai Eques. — 291

Tibi Gnoso Casimiro Sadokierski Bonor. Chrustow Possori, de
sona Causa infra Sora bonisq. tuis ac Summis quibus
habitt & habenae qualiter Omnibus mandamus, ut
Coram Nobis Judiciisq. nostris Crenae Capitt. Praedecens.
abhinc in Przedecz Celebranae pter Igne ac pare
ptone Compareas. Ad Instantiam Gnosi Alberti Zach
actt. Qui actt. Inhaerendo Scripto Certo manuali dedat
Ejus in Broniszewice die 25. Aprilis a. 1784. per
Citt. Super Summam Sexdecem Aureorum hunc in Rem
actt. dato, Citt. idq. ad Videndum & audiendum Te a
Solutionem Ejusdem Summae Sexdecem Aureorum
garicalium una cum Provisione ab actu Scripti pro
nienti Stringi, Damna Causata litisq. expensas
Sarciendas Judicari, Pro quo Citt. & adcitt. Sis Term
advenienti parttt. et Judtter ad praemissa Responsu
Datt. in Praedecens. fa. Secunda pt. Tm Sacratissi
Corporis Xsti Dni Anno Ejusdem 1785. —

Jacobus Sierchowski Capit. Praedic. Ordinis S. Stanislai Eques

Tibi Ipso Stanislao Sierchowski de Bonis ac Summis tuis quatenus omnibus indemnis
ut in Judicijs Nris Dnae Praedic. praeter ac peremptorie Compareas ad Instantiam Dni
Alberti Lacki Actoris Qui Te in haerendo massa in sua facta vel faciendae Cta ad ordinem
et audientiam Te ad Solutam Quotam Sexaginta Quatuor flor. Pol. Tibi per Eundem Actorem
pro bove a Te Coempto Enumeratae Alia cum Provisionibus Stringi Quare Cta
sis Te mo parendo et Judicio respondere Datum in Dno Praedic. die 6 Junij 1785
Et breviq. per Te Sibi Actorem extradi Spoponso, huiusq. non restitutae emicantis

Ex Pte Gn Radici Cone
Gm Chorchowski Acta

Copia

Fa 2a ipso Die Festi Sancti An
tonij de Padua Confessoris vida
Die 13 mensis Junij A.D.
1785 ...

Suscepto

Jacobus Sigismundus a Kretkowij Kretkow
ski Capitaneus Praedecens Insignis Sti Stani
slai Eques.

Tibi Gnoso Josepho Poporski de Persona Bona
que tuis gnltr omnibus ac Summis mandamus
ut in Judicijs nris Castrens Capitt Praedecens prin
mis et pxis in Castro Praedecens celebrandis per
sonaliter perempteq comparcas Ad Instans
Instigatoris Judicij nri ejusq Delatoris Gnosi Ga
spari Rakowski Actt Qui te inhaerens pro tt ni
suae Officiose factae ad paratt Decretum Suspensio
nis inr se Actt et Gsm Cajetanum Słubicki ~~Com~~
~~missarium~~ Burgrabium Crens Praedecens emanat
paratt poenam Bannionis ex re Actoris super
te obtentt loco peragendae Executionis citat et
adcitat ad videns et audiens ratione per te in
complicitate cum pdicto Gso Słubicki exentem, in
Oppido Chodecz Ao mox pterito Domoq ibus sita
sui Actoris absq ulla mali data tibi excitanda
rum rixarum occasione verbis dedecentissimis
laesionis affectionis, insimulq Colaphizationis, ba
culo enormiter Concussionis Converberationis
et obsanguinolationis (: quod Obductio et Inqui
sitiones Omnimoda educendae enarrabunt, strin
gendum Censeri, respectu quorum pmissorum poe
nas Legibus Rni descras sup te extendens
irrogari, ac itus seorsim poenis in sublationem
processus judiciarii te affici. Ceteraq pro Legis
Juris et Institutae exigea Cens te statui sententi
ari Citari et adcitari sis pariturus et pndtor
responsus Datt in Cro Praedecens Sabbato ac Dni
Sancti Antony de Padua Confessoris pxo Ao Dni 1785

Ex pte G. Rakowski
Conc. G. Popowski
Sedetie Cittnis
Copia
1785to

Fra Secunda Ipro Die Fe
sti Sancti Antonij de Pa
dua Confessoris vdlt Die
13 mensis Junij Anno
Dni 1785 Suscepto

Ad offm actag ad. Personaliter veniens M. Gregorius Szadolienski Brudze
chowa jod. in foro Juriu recor. ac oneru deportator. hospes suus et M. Barbara de Sy
mieckie Szadolienska olim M. Francisci Dymiecki et Annae Struscha conjugu
lia olim vro MM. it. idem Franciscus Dymiecki et Catharina Sotocha conjugu Episti
sotennem hg code officio et Actis praesen in et adversg MM. Severinu Krasuendru
Carolu Vasil Gierak fratres inverse germanos Dymieckie olim MM. Pauli Dy
mieckj et Eleonora Walewska conjugu filios Dymieckie olim vro MM. Francisci
mieckj et Catharinae Sotochalengu Dymieckich Nepotes respective in ius
cientis Comitis fratres Patruales Suma ta Bignatis quam pensionem pro parentela
ex levatas illegitimae praesentes transactionu Paternas evictores Qu MM.
Petru Brzeski D.B. sortis Morasszeseianae in premissis Bonis Rebuchowo
Sol ac Suma velut sup Bonis Rzebuchowo pod M. Paulu Dymieckj MM.
mieckich parentemente documentis ta alios oneru Juris quesitore intus
erela in ea qua sequit Matrodu Eteri Licet ex MM. Dymieccy fratres ius
ien Comitis Patruales perbelle sibi notu habuerint Suma hyp Bonis Rzebuchowo
ium Millia 2 pro herentes in trina exdivisoria Capitum videlicet Francisci
i ex ien Comitis Patris Stanislai et Pauli MM. Dymieckich Patris respe
o Comitis Patruor Dymieckich gratia deportandi oneris Bona Rzebuchowo
ementis clarificantibg ad premissa documenti intercedendo ob M. Catharina
tocha M. Francisci Dymiecki Comitis respectu ejus vro ta M. Comitis qua MM.
mieckich Avia dispositas fuisse Complanationeg premissa attestante
er ob desideratissimu M. Franciscum Dymiecki Comitem avorta Patrem et M. Pau
Dymieckj MM. Severini et Caroli Dymieckich, itidem Satis confecta Suma
amissa exinde ob M. Catharina Potocha sui ex ien Comitis ac MM. Dymi
ckich ex MM. Dymieckich Avia ex imminente in genti Lactu credito ad premissa
ni Rzebuchowo concurrente robore documentorum exoluta pliquida acreali agnita
tipise ac supra expuncta M. Paulu Dymieckj existente exoluta Suma ejus Avi
habere valens in Persona M. Francisci Dymieckj Comitis Patris brevi intervallo tem
nis eundem acquietaturus se obstrinxisse Ast non adimpleto contextu documento post
i Pauli Dymieckj in tali ita subsequenda transpositionis in re ob M. Francisci Dymi
ckj contra M. Paulu Dymieckj MM. Dymieckich Patrem Manifestatione intuli
attamen MM. Dymieccy minime probabilis cui ex ien plationibg accidentibg Do
mentis no animadversag Complanatione ta egg de M. Paul Dymieckj MM. Dymi
ckich Patris qua amico de subscriptionibg manu valleta ac Actis authen obblatuata exinde
perbur rimg stabilitatis volentibg eg legibg Regni in se praesentibg respectu velut
juvalent a Suma ejus de Bonis Villa Rzebuchowo post ob supra tenorata Avia velut exe
gentia Suma ejus de Bonis Villa Rzebuchowo post ob supra tenorata Avia velut exe
cutis sanguinis percipi ancez nec ac respectu dandi Casuali no solu sequente ac
g nomine agit cui et M. Brzeski D.B. sortis Morasszeseianae juxta quesitere termi
cui praeterede praemissor Bonor Rzebuchowa nominatis citra omnem conditionem
bg supse ex ien obtenti volumo de hyp MM. Dymieckich exempta premissa Suma
plandadne supe ejusde salutis et post transpositione in Anno fluenti pro ejusde premisse
ne in re M. Brzeski subsecuta transpositione et Acsi intercedendo se ex ien solutionem pro
ne Suma Complanatione ac Manifestatione exhibita ac deleta exigentes ta ad Judicium
vez qua extra ad ofm Stradiez respectu cujg de Sortis post ob M. Stanislai Dymieckj
ecto Patruu velut concern. debentis ejusde S. militis militantibg documentis jam ac
ad convenerund qui presentg seu juxta Suma supeng expuncta qua ja ta pro M. Pauli
et Stanislai Dymieckich Cevada no solu ampexere debere Caroli Ast magis com
naorib acalio plationibg premissi MM. Dymieccy sororibg fratres Patruales
ani transactionu Paternar evictores contextu prenarrator Complanatione videlicet
gnoscenda transpositiones pro tutar Patris illor ad mar ta in re sui ac cujg nomine
& exempto depos adimpleri debent MM. vro Dymieccy no solu transpositione gesta
Personam M. Petri Brzeski D.B. premissa Suma ex nulla competentia eorde
ncerni valentis exinde ad exinanitatione sui ex ien in Curia Solutionis Suma
ancescz M. Brzeski D.B. et se ex ien te pro gravate de
Extra fozanea ac consistentia Rzebuchowa positis Termini con
Bonis in Judicio praefato in resolutione pendentibg
ejus

Astetia Calculi seu proventu ex Bonis Trzebuchowo possessioni a juribus subiectis
venien sibi repeten ac rehaben suprafati MM. Tyminiecy intendunt ac pollicent ut
eo querulans referendo se ad Manifestationes p. ob M. Franciscu Tyminiecki Comitis
trem coram acto authen respectu in tempore Complangon. ebi determinato no recognit
transfusionis eandeq in toto reassumendo ~~ac rehabendo~~ et aprobando de nullitate ac
validitate tam praemissae transfusionis p. M. Tyminieckie intercessae ac aliorum qu
vis juriu a quibus vis Creditoribus aquisitor. tu de illegalitate cujusvis processus ex actor
M. Brzeski ante transfusione p. MM. Tyminieckie in rem M. Brzeski su
cut Auti in nullo negotio et de plano prout ja ex documentis erugit p. Parent
~~cum~~ Consortis assopiato et post transfusione p. MM. Tyminieckie resuscitat
et intentato ex indeq nullu robur legalitatis seu habere valentis Manifest
offerendose in Juditio Competenti respectu adimplendi MM. Tyminieckie
Patris ac alior ~~annicos~~ Juris Justitiae Actus effato Juditii competenti ob destinari expeti
ac respectu praemissor tam cu ejusdem qm cuiquo de jure, ampetierit, acturu velle Mani
stationis praeventis Auxilio Salvis Salvandis
Gregorius Szadokierski suo et Consortis nomine m.p.ria.

Copia [illegible]
ex Pte M: Szadolicz
ski Conę MM: Tyminia
kie et alios subscriptis
1785.

T. 4. pt Tm S. Antonij
de Padua Confessoris pra
vedtt D 15 men Junij A
D 1785
Suscepto

Ad Offm praesens actaq Crae Praedecens praeter veniens Mcus Josephus Byszewski Equitatus Nationalis Colonellus suo et Successorum olim Mci Ignatij Byszewski Judicis Crae Lanciae Tutor in vim omnimodae diligentiae succurrendo Eorumq Successorum injuriae inet contra M. Andream Kretkowski Capreidam Kowaleensem ratione ~~[illegible]~~ provisionis Decreti Crae Cavalier inter Cunctos et Successores Olim M Ignatij Byszewski Judicis Crae Lanciae Fra Secunda pt Dm Exaudi ao praesenti cum summo praejudicio in non nullis punctis procurationis Maat. Quia Idem Decretum obliquidans summas per olim M Ignatium Byszewski Judicem pro praetio Bnd Kamionny et Zalesia, a Mco Kretkowski praesuperanter ultra onera porrecta acceptas; Summam Sex Millium fl Pol distinctim pro Praetio Sortis Moraczewizna per olim M Judicem Lanciae cum Ipsomet M Kretkowski accordatam, nescitur quo Titulo sine ullo Termino ad quotam tantum Quatuor Millium fl Pol reduxit, quae Sortis praedictae Haereditas in toto Decreto Compromissoriali in Kamionna 1782 anno inter olim M Ignatium Byszewski et Eunc M Kretkowski lato relicta et conservata in cognitionem Ejusd Decreti se se Judicium ingessit. Nec non Summam Quinq Millium Nonaginta novem Flor pro Villa Zalesie per M Ignatium Byszewski Judicem ex Onere Preciszewiano exolutam similiter Decreto Compromissoriali praedicto liquidatam praetermisit; Provisiones pro annis Quinq solvendas ab ao 1780, quae non debebant nisi ab ao 1782 demandavit, per quae omnia Successores olim Mci Judicis Injuriavit. Quare Maans. Quam primum Idem Decretum animadvertens his in punctis praejudiciosum et ad malam informationem ~~[illegible]~~ prolatum offert se pro melioratione ejus

seu relevatione punctorum in obliquidatione facta subsecuto
rum Jure Actorum "protestando nihil Eccl. praejudicare" velle actora
per satisfactionem in reliquis punctis praemisso Decre
ad praestandum ~~oblatam~~ aufugiendo rigorem in Do
mino oblatam, salvis de Jure salvare.

Josephus Byszewski qualis. olim judicij
Ac Lac Tutor

massnes Ex Pte M By
szewski Cone M Krolie
wski facta
Copia

Fa 4a pt Fm Sti Antonij
de Padua Confessoris p xa
vidlt Die 15 mensis Junij
A D 1705to

Jacobus Sigismundus Kretkowski Kretkowski Crenæ Prædecen. de Capitulis Insignis S. Stanislai Eques.

Vobis m. ac Gnosis Mathæo Uiazdowski, Francisco Grembecki Dominico Rożniecki, Antonio Kosinski, Caietano Słubicki, Josepho sive alterius nnis Potrykowski, Joachimo Jarnowski Burgrabiis Cren. Prædecen. tum Josepho Jarnowski Ensifero Crusicien. Bonorum Lubienca Wolki hæredi et posteri, parti Jure victæ, de officiis ~~[illegible]~~ bonis Summis vestris gnltr omnibus mandamus ut in Judiciis nostris Cren. Capitl. Prædecen. Fra Secunda ab hinc prius proximius ve iuxta Cadentiam sui Celebrare seu tunc dum Causa ex Regro Sibi Competenti disponen. lege præsen. adjudicare vocata acclamatæq incidisset pnltr peremptorieq Comparcatis Ad Instanc. Mcæ Emerentiannæ de Bardzinskie Jarnowska Acto. Quæ Vos et quidem te partem Jure victam in hæren. Decro Officii nostri Ultimario Inter acta abuna et te ptem Jure victam cit parte ab altera tum processu ex eoe Decro Sufficienter perducto cit et adcto adviden audiendum que, Te Mcum Ensiferum Crusicien. partem Jure convictam Resonan. legis præsen. ad dandam Justificationem de processu plenarie (nexu alte expuncti Decri Officii) in tuitu non ex Solutionis Summæ Octuaginta unius Aureorum hungaricalium quam provisionali provenien. In Officio nostro obtento, nostro Coram Judicio, adigi, Traditionem Bonorum Lubienca seu Sortis Sitis processu Convictorum, in Summa Octuaginta unius aureorum hungaricalium Originali, quam provisionalis anterem Judicatam quam pos Rem Judicat. debitis, tum pœnis Sublationem processus plenarie ~~[illegible]~~ promeritis, denique luita in Decro nostri apposita per Vos officiales officii nostri, expediendam determinari, cit igitur Sitis Tmo præ Pard. Jdltr Respon. Dat. in Cro Prædecen. Die Octava Junij Ao 1785 tui M. Jarnowski hæredit.

Expto M. Jarnowskiego
con M. ac Profess. Burgra
bios Cre Rude acceptam
Jure victam edidit cid Copia

1785

Ta 5a pt Jn. Sti Antonij de
Padua Confessoris Exa vid
Die 16 Mensis Junij A.D.
1785

Videatur hoc loco Suscepta mfao certa ex re et pnli Compa-
ritione Gnosi Pauli Bogdanski, in et contra Mcum Vincentium
Jarnowski Dapiferis Juniolae Brum Lorawice et Lania Hrdm et
Possessorem, Dnum, tum Labsos Bartholomaeum Plociennik et Seba-
stianum Semicmethonem de Bonis Lania Subditos, raone per Ipsos Subditos
Honesti Jacobi Ovilionis ad gregem Ovium Curialium mfatis inserviens
inito cum eodem Condictamine ~~Ovium~~ superveniendo nocturno tempore ad
Bona Dziewczopole Ovium ~~Curialium~~ ~~ex Ovili~~ Illius Ovilliteris pprium
ex Ovili Curiali interceptionis, ad Bona Lania Domosq suas appulsio-
nis, ejusq ad fugam fomentaonis, Aufugi apud se Conservaonis, et ex-
pillaonis, perindeq summi damni et decessus in Ovibus mfatis Cu-
rialibus per Avocaonem a servitijs praetacti Jacobi Ovillionis Cau-
sationis, per Mcum vo Jarnowski Dnum satisfactionis ad multi-
farias regiones de ipsis Subditis non administraonis, perindeq ad incon-
tinentiam ~~Subditorum~~ Illorum Inductionis, poenarumq Lege descriptarum in se
tractionis, ac Juris et Litis expensarum illaonis, facta, praesens mfao,
quae si opus fuerit dabit in parata Copia.

Paweł Bogdański pr

Processus, atq distinctas super Parte gravaminosam Sententiam expro-
curante, et super Judicio Eanq declarante, ad mente Legis Sancitor irro-
gari; in Actoratu Conventus Plocen (: si quem efformaverit :) in competen-
tem actionem decernere Caeteraq juxta formandam et suo in Judicio repo-
nendam Conclusionem decidi ac statui: Litis pariter et judlr responsum.
Datt Petricoviae ~~xxxx~~ die 17 Junij 1785 Ao
Seq Actt a quavis Impetitione Cerillis Rendi Wolicki Praepti Conventus Plocen
ac Ejus Conventus liberos pronuntiari,

Copia videndae mtris
ex pte P. Bogdanski
cum Dn. Jarnowski [illegible]
170

Copia pro Bogdanske
cum Gm Jarnowski fa
cta Copia
Maationis

T 5 pt Cm S. Anto
nij de Padua Confessoris
pxa vidlc a 16 mensis Junij
Ad Dni 1705

Receptt

1705

Ta 5a pt Jn. Sti Antonij de
Padua Confessoris pxa vidlc
Die 16 mensis Junij Ad
1705

No: 299

Stanislaus Augustus D:G: Rex Polonie Polonie Magnus Dux &c.

Vobis, Perillis Adm Rendo Wolicki Prapto Conventus Plocen ac tota Ejus Conventui, Partis adhærenti, tum Mgnis Casimiro Zabrzewski Judici, Josepho Pogorowski Vice Capitaneo Brestens Cujus in locum M: Subjudicis Gabrielis Jaworski Regenti Joro Radzieiow in locum M: Notarii Subdelegatis Judicibus gravaminosis, tum Illustrib: M: Mariamne Mgnis Antonij Prusinski Capitanei Mozarscensis Insignis S: Stanislai Equitis, Justinæ Mgnis Jaspari a Joro Skarbek Castellani Juniorissæ Comitibus Dzembskim de Bonis vris gltèr omnibus habitis et habendis mandamus ut in Judicio Nris Subjis Rni Petricoviens recte in quatuor septimanis, seu tum Dum et quando Causa ipsens ex Regio sibi Competenti ad judicandum audiamatis inciderit, pltes ac peremptorie Comparentis. Ad Instantiam Ingrossi Julianne De Maskowskie primi et Ingrossi Adalberti Milewski secundi adpleni voti Ingrossi Augustini Szyposzki Comitis seu utroq; Conjugum tum Joannis Neponuceni Mikoszewski in primo matrimonij thoro procreati Filij Actr. Qui vos et quemq; mandatas incompetenti et de Lege incumbenti Admonitor vtor ipsa et authoritate Actis seu potius adhærendo Muffinibus factis vel faciendis ad paratum Judicium Conventus Plocen obtentum Processum decisum idq; ad videndum et audiendum Decerni Terre Brestens Refusionem Litis Expensarum Panas ac &c. acquietati negotij resuscitatis, per Perillem Rendum Wolicki Præpositum Plocen ac Ejus Conventum promentatas, nullites prætermittens, ex tum agone Primo per Eumdem Perillem Rendum Wolicki ac Ejus Conventus instituto, authentici et quæstionari in valentis Actus, velle inversionis, Penalitatem non ad quem Legis strogans meliorari Quo meliorato, Refusionem Litis Expensarum Panas tam pro Concitatione in acquietato negotio, quam quæstionata, ac mentem Statuti subsecuta Quietatione, tum in Sublaurea Processus, atq; distinctas super Parte gravaminosam Sententias approbante, et super Judicio Cauto declarante, ac mente Legis sanctor imagari; in Actorata Conventus Plocens: si quem exformam ant: s: in competentem actionem decernat Ulteras juxta formalitatem et suo in Judicio exponendam Conclusionem decidi ac statui. Stis puncturi et juditr responsuri.

Datum Petricovie die 17 Junij 1783 a:

Reg Actis a quavis Impetitione Perillem Rendi Wolicki Præpositi Conventus Plocen ac Ejus Conventus liberos pronuntiari

Ex Pa mm Szygowskich
lone mm Zalemuski Po
gonowski Ad
Copia

Sabbo pt Inr S. Antonij de
Padua Confessoris pro vidt
Die 18 mensis Junij AD
1785
Suscepta

1 GR. SR.

Actum in Fundo Bonorum villae Karsy Feria Secunda post Dominicam Exaudi proxima, videlicet Die Nona mensis Maij anno Domini Millesimo Septingentesimo Octuagesimo Quinto.

In praesentia Magnificorum ac Generosorum Gottardi Mystkowski Camerarij Terrae Lanciciensis Joannis Kozuchowski Pincernidae Calissiensis Martini Wstowski Palatinatus Calissiensis Commissarij Rochi Bleszynski, Adalberti Grodzynski, Josephi Szpot, ac aliorum plurimorum Nobilium ad actum praesentem Congregatorum, nec non Mtis Regni Gnalis Providi, Valentini Suchoski de Bolestawice authentici et Jurati actum praesentem Acclamantis.

Judicium Officiorum Castrensium, Siradiensis et Praedecensis Notariatus In Termino vigore Decreti Petricoviae in Judicijs ordin. Gnalibus Tribun. Rni Sabbatho post Fum Sanctae Catharinae Virginis et Martyris proximo videlicet Die Vigesima Septima Mensis Novembris anno praeterito Millesimo Septingentesimo Octuagesimo Quarto Inter Illustrem et Magnificos Joannem Krosnowski protunc Pocillatorem modernum vero Dapiferum ~~Lanciciensem~~ Inowlodensem et ad Comitia Grodnensia ex ~~eodem~~ Palatinatu Lanciciensi pro illo tempore Electum Nuntium Parentem, atq Josepham Calassantiam de Krosnowskie Magnifici Alberti Maczynski Capitanej Lubolien. in ante Divortiatam ad praesens vero Magnifici Felicis Kretkowski Subdapiferi Radziejovien. legitimam Consortem Filiam ab una, tum Magnificum Franciscum Kozuchowski Pincernam Calissien. parte ab altera prolati: Quo mediante Quoniam Magnificus Joannes Krosnowski ad praesens Dapifer ~~Lanciciensis~~ Inowlodensis et ex ~~eodem~~ Palatinatu Lanci

"Lanicien"
tu ad Comitia Gnalia Grodnen Nuntius, Coram actis Cren
cicien ~~[illegible]~~ Feria Tertia in Vigilia Festi Beatissi
Virginis Mariae, scilicet Die Septima mensis Septembris
anno quo supra millesimo Septingentesimo Octuage
mo Quarto fine ~~[illegible]~~ lucrandae disjudicationis Causae
ficio suspensionis ex quo Nuntius officiose renuntiavit
et Judicatum pati sese obtulit, ideo post demandat
Comparentibus Partibus prosecutionem negotij Contro
siasq Earundem exauditas, siquidem Decretum Tri
Judicij anteacti Tra Secunda Pridie Festi Sancti Stanislai
Kostka Die scilicet Decima Sexta mensis Novembris anni
Millesimo Septingentesimo Septuagesimo Octavo inter
tes Easdem latum, Condescensionem in Fundum praesen
um Bonorum Karsy assignans, ob Contumaciam Magni
Kozuchowski Pincernae Calissien in actu praemissae Cond
scensionis sese Condemnare permittentis suum non e
Sortitum effectum, Proinde suspenso toto negotio in ordi
Executionis praemissi Decreti, necessaria ~~[illegible]~~ denuo Con
scensio in Fundum praesen Bonorum Karsy et alior
cum transferenda de Bonis ad Bona (si id necessitas p
stulaverit.) Jurisdictione Judiciorum Terrium vel offici
rum Cren sive Commissariorum et quidem pro parte
gnificorum Joannis Krosnowski Dapiferi ~~[illegible]~~ Wysloden Paren
et Josephae de Krosnowskie ad praesens Magnici Felicis K
kowski Subdapiferi Radziejovien Consortis Filiae Posnan
Gnesnen Uschoven, Siradien Lanicien Bresten Cujavien
ni Sladislavien sive Covalien esto Praedecen vel Vielunen
Varsavien modo Cernen sit Zakrocimen sive Vissogrodien
aut Nuren modo Raven esto Gostinen vel Sochacovien mo
Dobrinen aut Plocen pro parte Quoq magnici Kozucho
wski Pincernae Calissien eorundem met Judiciorum T
restrium vel Officiorum Cren in et pro Feria Secunda
post Dominicam Exaudi anno praesen incidenti, nemp

pro die

pro die hodierna in actu descripta est adinventa, Judicijs quoq Jisd Terribus seu officijs Cren per utramq Partem Conducendis et Condescensuris, sive Uni magnico Judici Terri, aut officiali Cren vel Camerario, aut Commissario Jurato, a quacunq parte in Tundum praesen Bonorum Conducto et Condescendenti, ante omnia Comportatio documentorum, Substantiam mobilem et immobilem fatis olim Magnicorum Alexandri Kozuchowski Pincernae Vielunen, et Ludovicae Borucka Conjugum derelictam, nec non Res mobiles argenteriam, Clenodia ac totam et integram Substantiam mobilem enucleantia praevia Comprobatione Juratoria demandandi, ex quibus Comportatis, tum Statu Bonorum Fatis Parentum derelicto mediantibus ad id, si necessitas postulaverit, et quoties opus fuerit educendis Inquisitionibus, massam Substantiae Paternae et maternae Constituendi, onera massam afficien si quae legalia apparuerint, Cognitis et resolutis eisdem liquidandi, eademq ex massa detrahendi, dotem Competentem ex utraq Substantia Paterna et materna, mobili et immobili olim magnicam Barbaram de Kozuchowskie Krosnowska, sive Ejus Successricem magnicam Josepham de Krosnowskie, in ante Maczynska, ad praesens autem Kretkowska Jure naturae materno Concernen pro Justo et aequo adinveniendi, aut etiam juxta exdotationem dtt magnicae Sophiae de Kozuchowskie Dambska proportionem exdotationis praehabendi, adinventa ex Substantia Paterna et Materna dote sive etiam juxta proportionem Parentalem Constituta, Solutionem ejusdem una cum provisionibus pro Re magnici Joannis Krosnowski Parentis, qua Juris aditalitialis ab olim magnica Barbara de Kozuchowskie Consorte habili domini usufructuarij, et magnicae Josephae de Krosnowskie ad

praesens

praesens Krethowska ex Jure materno ejusdem Dotis propo
tionariae decernendi, Terminos praefigendi, Rigores anne
itendi, Poenas Contraventionis et in Sublationem Proces
sus irrogandi, Partesq in omnibus et Singulis praetensionib
Cognitis et resolutis quibusvis actibus, Transactionibus
Intervenien poenalitateq ratione evocationis resolu
Nihil intactum et irresolutum relinquendo, Potestat
Tribun praecisa quavis appellaone, non obstantibus
quibusvis manifestaonibus et Terminis, Con id Decr
tum uti Secundarium et uniforme per quam cunq
Partem opponendis, Contumaciaq Cujusvis Partis ta
quam in Negotio praesen Trinis Condemnationibus Co
victae non attenta quinimo Semota, discrepantiaq
in Sententijs Judicantium non obstante ad mente
Legis Justitiae Documentorum ac Terminorum, de
dendi, disjudicandi et moderandi, Decretum anterius
Judicij Ejusd in toto exequendi, data et praecomon
est potestas, Cujus vel quorum Decisioni sub poen
Banitionis praesenti in Termino super Parte Contrav
niente publicanda Partes ut pareant et Judicatum
patiant sunt obstrictae Pro quo Condescensionis praes
tis Termino Partibus quos voluerint, et Negotium pr
sens poposcerit adcitatio est Concessa, adcitatis quaqu
Comparitio, et reciprocorum actoraticum mente Leg
si voluerint Institutio omnibus vero Judicati sub Rig
re quo supra Passio est praescripta. Alias Decreto
Eodem latius de praemissis in se enarrante et edisse
rente in diem hodiernam legitime Cadenti et proven
enti ad Bona praesentia Condescendendo Jurisdictione
suam Judicialem fundavit. Qua fundata, ac omni Se
ritate talibus actibus Congrua provisa, Partes ad

Sui

Sui Comparendum acclamare fecit. Quibus et quidem Ma-
gnifico Joanne Krosnowski Dapifero Inowlodensi actore pro tr. Ma-
gnicis Josepha Calassantia de Krosnowskie Magnici Felicis
Kretkowski Subdapiferi Radziejoviensis Consorte, seu utrisque
invicem Conjugibus actoribus, per Eundem Magnum Maritum suo
et Consortis suae nomine pro tr. Magnico ~~Andrea Kuczkowski~~ Franci-
sco Kozuchowski Pincerna Calissiensi Citto et actore pro tr. Ma-
gnifico Andrea Kuczkowski adcitto per Gnum Rochum Bteszyn-
ski, Illri et Magnicis Francisco Comite Stadnicki Capitaneo O-
strzeszoviensi Ordinis ~~aquilae albae et~~ Sancti Stanislai Equite Parente, Antonio
Ignatio, Anna Tecla, Helena cum olim Magnica Theressia
de Wezyki procreatis Filijs, et Filiabus Stadnickie adcita-
tis per Gnum Joannem Nepomucenum Kozuchowski Gnoso
Joanne ~~[illegible]~~ Trzebinski adcitto per Gnosum Albertum Grodzyn-
ski Comparentibus, et secum Judiciter Controversiam Partium Quarum
Judicium Officiorum Condescensorialium Controversijs Coram
Se factis exauditis, Quo attinet Illrem Magnicum Sta-
dnicki Capitaneum Ostrzeszoviensi Ordinis Sancti Stani-
slai Equitem Sufficienti Comparitione adinventa, Quo au-
tem refert Magnicos Krosnowski et Kretkowskie Conju-
ges teneri Eosdem Magnicos Joannem Krosnowski Dapi-
ferum Inowlodensem Parentem, tum Josepham Calassantiam
de Krosnowskie Filiam, ad praesens Magnici Felicis Kret-
kowski Subdapiferi Radziejoviensis Contem, seu utrosque Conju-
ges non modo ad tenorem decreti Tribunalis supra expuncti
verum et Terminos adcitatorios pro praesenti Condescensione
editos Sufficientius Inscribere Comparitionem censet idque
instantanee, Et quoniam Jidem Magnici Krosnowski Dapi-
fer Inowlodensis et Kretkowskie Conjuges etiam Citatos Se
declarant, Proinde Satisfactione in praemissis adinventa
~~[illegible]~~

Illustri quoque

Illustri quoq Magnico Joanne Comite in Lubraniec Damo
ski Castellano Juni Stadislavien Ordinum albae aquilae et
cti Stanislaj Equite pro praesen Condescensione adcitato, a
parente in fine praesentis actus Condemnari declarato Pa
tibus experiri mandat, In experimento teneri deinde Pa
tes praemissas producere adcitationes suas, vi Concessa
Sibi per Decretum Tribun nunc executivum facultati
Con Quemvis editas adinvenit, idq instantanee. Et quo
am tam Magnifici Joannes Krosnowski Dapifer Inovlo
den Parens, et Josepha de Krosnowskie Filia ad praesens
gnici Felicis Krethowski Subdapiferi Radziejovien Conso
Seu Utriq Conjuges Krethowskie, adcitationes trinas ex
parte Sui, et quidem primam Con Illustrem et Magnic
Franciscum Stadnicki Capitaneum Ostrzeszovien Ordi
nis Sancti Stanislaj Equitem Parentem, necnon Anton
um Ignatium, annam, Teclam et Helenam cum olim
gnifica Theressia de Wezyki procreatos Filios et Filias
dnickie institutam, alteram quoq contra Magnicos And
am Kuczkowski Bonorum Ciechel, et Josephum Trambo
ski Bonorum Kakawa et Wola Possessores, tertiam deniq
Contra Magnicum Franciscum Kozuchowski Pincernam
Calissien olim Magnicorum Alexandri Kozuchowski et
Duine Borucka Conjugum Filium, Bonorum Karsy
Ciechel cum attinen et aliorum Haeredem editas Coram
actis Cren Calissien Die Decima Tertia mensis aprilis omn
anno labenti per Providum Gregorium Grodecki de villa
Brzezno relatas, quam Magnicus Franciscus Kozucho
wski Pincerna Calissien itidem trinas, ut pote primam
Magnicis Joanni Krosnowski Dapifero Inovloden Pa
ti, et Josephae Calassantiae cum olim Magnica Barba
Kozuchowska progenitae Filiae, Magnici Felicis Kret
wski Subdapiferi Radziejovien Consorti Seu Utriq Co
jugibus Krethowskim, alteram deinde Illri Magnico
Coram actis Cren Coninen Die Undecima mensis aprilis

anni

anni Comiti in Lubraniec Dambski Castellano Juniovladislavi-
en intentatas, Coramq actis Cren Radziejovien Die Trigesima
mensis aprilis per Providum Ignatium Sprawnik de
villa Karsy ad ultimum testium Gnoso Joanni Trzebin-
ski exportatam, et Coram actis Cren Calissien Die Nona
mensis maij per Providum Albertum Kalczynski de
villa Tulie Similiter anno Currenti ex parte Ejusdem met Ma-
gnici Kozuchowski Pincernae Calissien recognitas, omnes
autem pro Termino praesen Condescensionis formatas
produxerunt, Proinde Judicium officiorum Condescensori-
alium Satisfecisse Partes praemissas Sententiae suae
declarando, Teneri Magnicum Kozuchowski Pincernam Calissien
Magnicis Krosnowski Dapifero Inovloden et Krethowskim
Subdapiferis Radziejovien Conjugibus docere de Termino suo
adcitatorio, superius adnotato, et quoniam docuit, proin-
de pro legitimo Censito Partibus Causam praesequi ju-
bet, In prosecutione Controvertentibus deinde Partibus et quidem
Magnicis Krosnowski Dapifero Inovloden et Krethowskie Sub-
dapiferis Radziejovien Conjugibus assignationem Dotis, pro
Capite olim Magnicae Barbarae de Kozuchowskie, Ejusdem
Magnici Krosnowski Contis, iam autem Magnicae Josephae Ca-
lassantiae de Krosnowskie ad praesens Magnico Krethowski
Subdapifero Radziejovien desponsatae, matris provenientis,
Jureq naturali in eandem Magnicam Krethowska Filiam
devolutae, ad proportionem exdotationis olim Magnicae Sophiae
de Kozuchowskie Illris Magnici Joannis Dambski in ante Ca-
pitanej Clodavien ad praesens vero Castellani Juniovlad Consortis
circa elocationem in matrimonium per olim Magnicum
Alexandrum Kozuchowski Parentem Intercisa nuptiali
Constitutae faciendam Concludentibus, qua assignata So-
lutionem ejusdem Dotis, una cum Summis post praedictam
olim Magnicam Sophiam de Kozuchowskie Dambska Steri-
liter decessam pro re Eorundem Magnificorum Krosnowski

Dapiferi

Dapiferi Inovloden Parentis, tanquam Domini Advitalitatis et Josephae Calassantiae de Krosnowskie Kretkowska Filiae demandandam Inferentibus, Jam autem Magnico Kozuchowski Pincerna Calissien tam eidem assignationi Dotis olim Magnicae Sophiae de Kozuchowskie Dambska quasi ultra proportionem Substantiae paternae factae quam Decreto Tribunalitio, Supra de actu et ejus tenore expuncto etiam executionem praecedentis Decreti Tribun praecommittentis mente Cujus praesens ~~[illegible]~~ peragit actus. Bifariam acsi in eodem Decreto praescriptam esse Regulam, nempe Constituendae ex Comportandis Documentis massae Substantiae Paternae Kozuchovianae et Maternae Boruccyanae eademq Constitutam Dotem pro re Magnicae ad praesens Kretkowska adinveniendam, aut etiam proportionem de Exdotatione primevae Filiae, idest olim Magnicae Sophiae de Kozuchowskie Dambska Capitaneae Clodavien praehabendam disponenti remonstrando, Inficiante, et reposita manifestatione Coram actis Cren Calissien Die Vigesima Octava Mensis Aprilis anno praesen Con praefatos Magnicos Joannem Krosnowski Dapiferum Inovloden tum Felicem Kretkowski Subdapiferum Radricovien et Josepham Calassantiam de Krosnowskie Conjuges potissimum Contra decreta Tribun bina videlicet tam anteactum, quam et modernum Superius actu Specificatum, utraq Condescensionem in Fundum praesentium Bonorum Karsy injugentia et praesenti in Terno ad exequendum incumbentia facta, Remissionem Causae praesen ad Judicia Tribun Rni Petricovien faciendam exposcente, Coram se factis exauditis. Tandem quoniam Magnici Krosnowski et Kretkowskie Conjuges ab eadem praetensa juxta proportionem Exdotationis olim Magnicae Dambska Capitaneae Clodavien Sororis et respective Amitae pro re Magnicae Kretkowska Dotis assignatione quam etiam Magnicus Kozuchowski ab affectata Causae praesen ad Judicia Tribun Rni Petricovien rursus remissione judicialiter Supersedunt, Imo Super Comportationem Documentorum massam Substantiae paternae Kozuchovianae, et

ternae

ternae Boruccyanae seu potius avialis enucleantium, in ordine ex eisdem Documentis Comportandis, ac Statu Bonorum fatis Parentum derelicto eruendae massae et exinde Constituendae Dotis Consentiunt, Proinde Judicium officiorum Condescensorialium, insistendo non modo, Conventioni praemissarum Partium judicialiter factae, verum et Regulae in Decreto nunc executivo praescriptae ante omnia Comportationem Documentorum injungendam disponenti, Sententiat ac decernit. Quatenus Partes Eaedem nimirum tam magnicus Kozuchowski, quam et magnici Krosnowski et Kretkowskie Conjuges Documenta omnia memoratam substantiam Mobilem et Immobilem, olim magnicorum Kozuchowski Alexandri et Ludovicae Borucka Conjugum magnici Francisci Kozuchowski Pincernae Calissiensis Parentum, respective vero magnicae Kretkowska avorum elucidantia, tum etiam onera super eadem Substantia se se extendentia demonstrantia, tam authen. quam manualia, idque praevijs Summarijs exacte Conscribendis et manibus Partium Subscribendis suum ad Judicium Comportent, ac sibi vicissim Judicialiter Communicent, idque instantanee. Comportarunt Documenta eadem in Extractibus authenticis, et Manualibus originalibus, ac sibi ab invicem Communicarunt, cum enim in eadem Communicatione non persistunt, quinimo Sufficientiorem a se Ipsis potissimum magnici Krosnowski et Kretkowskie Conjuges, etiam Regestrorum Proventuum omnium ex Bonis alte dictis percipi Solitorum, a magnico Kozuchowski urgent, proinde tam Id magnicus Kozuchowski quam magnici Krosnowski et Kretkowskie Conjuges Sufficientius Comportent, idque instantanee. Et quoniam loco Sufficientioris eorundem Documentorum Comportationis ad Juramentum super Impossibilem Sufficientius Comportationem explendum se se trahunt, Proinde Judicium officiorum Condescensorialium admissibilibus declaratis Sententiat ac decernit, Quatenus Partes Eaedem

utraeque

Utraq in eam Rotham prout Documenta omnia et singula
massam Substantiae mobilis et immobilis olim magnicorum
Alexandri Kozuchowski et Ludovicae Borucka Conjugum Par
tum et respective Avorum elucidantia, quam etiam onera e
dem Substantiam quovis modo afficientia, demonstrantia
realiter sibi ab invicem Comportarunt, nec quidquam ex
dem Documentis quaeq Pars in Damnum et praejudicium
rius Celavit, D. V. et Sancta J. J. Christi Passione ita
Ipsos in praemissis adjuvante Juramentum praestent ut
instantanee et addit. mlis Judicialis in actu expressa
parti utriq ad pronuntiandam eandem Juramenti R
tham. Quod Juramentum siquidem tam magnifici
annes Krosnowski Dapifer Inowlodensis atq Felix Kret
uski Subdapifer Radziejoviensis quam et Magnifici
Franciscus Kozuchowski Pincerna Calissiensis praestiterunt
Proinde Judicium officiorum Condescensorialium, Sa
factione in praemissis adinventa a Sufficientiori Co
portatione eorundem Documentorum ab invicem prae
ca Partes utrasq liberas facit et pronuntiat. Summaria
quoq Comportatorum Documentorum ad finem praese
Decreti inserenda declarat. Nihilominus Eisdem Partibus
gotium Inducere mandat. Indemandata itaq Negotij In
ctione Partibus Eisdem ulterius Secum Controvertenti
et quidem magnicis Krosnowski et Kretkowskie Conju
bus Innecessariam esse Inquisitionem in Causa praesen
educendam Inferentibus, de Statuq Bonorum fatis
Saepe dictorum magnicorum Alexandri Kozuchowski
Ludovicae Borucka Conjugum derelictorum pro illo te
pore extanti, Documentis suo in Judicio juxta porrect
utraq Summaria reponendis, et explicandis Judicium
suum Condescensoriale plene informare ~~informare~~ de
rantibus, Jam vero magnico Kozuchowski eandem In
quisitionem ~~omnino~~ necessariam esse educendam po
lante, exauditis. Judicium ~~itaq~~ officiorum Condesce
easdem Controversias Partium ~~[illegible]~~ resolvendo Suspens
discussione Documentorum et ex eisdem Subsequen
Causae Resolutione, necessariam esse eandem Inqui

tionem

tionem super existentiam status Bonorum omnium mobili
um et immobilium fatis olim praefatorum magnicorum
alexandri Kozuchowski et Ludovicae Borucka Conjugum
derelictorum et ex eisdem, causa adaequate imponen
di valoris pro illo tempore extantis ac aliarum inter
partes occurrentium circumstantiarum educendam
adinvenit. Joan: Bielecki Notarius Crc Siradien mpp

Joannes Wardecki Notarius Crc Praedecen mpp

Et itaq magnico Kozuchowski in ordine Conductionis adcita
tionis Testium Inducias sibi dandas et Limitationem
praesen Condescensionis et actus ad expirandas adcita
tiones petente Jam vero magnicis Krosnowski et Kret
kowskie Conjugibus ejusmodi Inquisitionem instan=
tanee expediendam urgentibus. Quo in puncto Officia
Condescensorialia In unam non Conveniendo Senten
tentiam, itaq Officium Notariatus Crc Siradien in=
terveniente tam Crastina Solennitate Festorum Sa
cri Pentecosten, quam legalitate affectati benefi
cij pro re magnici Kozuchowski In ordine adcitationis
Testium et ex Eis educendi Scrutinij tanquam de
Lege Concessibili Terminum praesen Condescensionis,
ad Feriam Secundam post Tum Natlis Sancti Jo=
annis Baptistae videlicet Diem Vigesimam Septi
mam mensis Junij Anno praesen proxime ventu
ram Cum omni Rigore ac Robore Decreti Tribun
facultaq adcitandorum Testium et Cujus inte
rerit, limitat prorogat et differt, Conservando,
Partibus et adcitandis pro tunc Terminum Com
parendi et respondendi peremptorium.

Joannes Bielecki Notarius Crc Siradien mpp

Officium quoq Cren Praedecen Notariatus, Magnificis Joanne
Krosnowski Dapifero Inovloden et Felice atq Josepha Calas-
tia de Krosnowskie Conjugibus Krethowskie Continuationem
actus praesen exposcentibus, et reposita prioris Condescenso-
nis, ex mente antelationis decreti Tribun Rni Retricoviensis
in Bonis praesentibus Karsy Coincidentis Limitatione Feria
Secunda post Dominicam Cantate proxima anno 1779
Similiter ad expostulationem Magnifici Kozuchowski subsecuti
ad actaq Cren Calissien Tra Quarta pt Dominicam Rogatio-
num proxima nempe die duodecima mensis et anni ejus
per oblatam porrecta, deinde Condemnatione in Termino
eadem Limitatione incidenti, super Eodem Magnifico Koz-
chowski ex parte Sui in Fundo praesen Bonorum Karsy Feria
Secunda post Tum Nattis Beatissimae Virginis Mariae
anno quo supra 1779no obtenta Similiterq actis eisdem
Cren Calissien Sabbatho post Tum Sanctae Agnetis Vir-
ginis et Martyris proximo, anno 1700mo oblatuatam
modernam prorogationem actus praesen tantum modo
in protellationem Justitiae per Magnificum Kozucho-
wski affectatam esse inferentibus, Quoniam Magni-
ficus Franciscus Kozuchowski Pincerna Calissien Inqui-
sitionem in ordine probationis Status Bonorum fali-
dim Magnifici Alexandri Kozuchowski Parentis derelictorum
educendam principaliter affectasse elicitur, Proinde
Condescensoriale Officij Cren Praedecen insistendo Regu-
lae in Decreto nunc executivo praescriptae eandem In-
quisitionem praesenti in Termino (si negotium exigi-
rit) sen pediendam demandanti, adhaerendoq Legibus
Limitationes quorumvis Judiciorum abrogantibus, et Ju-
dici a Causa Capta recedere vetantibus, amputata pre-
sentis Termini Condescensorialis prorogatione per Ma-
gnificum Kozuchowski quasi in ordine adcitationis
Testium pro moderno Termino si voluisset in ante ad-
citari possibilium uti ultra Sveram potestatis per Dec-
tum executivum Officialibus Condescensorialibus Concessa
praetensa Sententiat, ac decernit, Quatenus Parte
Judicium

utrieq

Utraq nempe tam Magnicus Kozuchowski Pincerna Calissiensis quam et Magnifici Krosnowski et Krethowskie Conjuges eandem Inquisitionem per utraq officia Condescensionis in unam Sententiam Convenienter demandatam, educant et expediant, In ordineq Examinandorum Testium Interrogatoria Conscribant, Testes in eisdem nominent, Sibi ab invicem Communicent, Juramentaq Super incorruptionem Testium, praestent, Magnicus vero Kozuchowski Testes Tundo Bonorum /: de quibus res agitur. :/ anexos, Dominio ejus subjectos, per Magnicos Krosnowski, et Krethowskie Conjuges Statui praetensos, Subministret idq instantanee. Et licet si Magnici Krosnowski, et Krethowskie Conjuges latae Sententiae Officij sui Condescensorialis, obtemperaturos se judicialiter offerunt, Conscriptaq ex parte Sui ad examinandos Testes Interrogatoria manibus propriis, cum nominatione seu adnotatione in eisdem Testium Subscripta Magnico Kozuchowski Pincernae Calissiensis in Satisfactionem Sententiae Officij sui Condescensionis Regulam Decreti Tribunalis Exequentis porrigere intendunt, ac eadem Interrogatoria, Causa evidentioris in Satisfaciendo promptitudinis Officio suo Condescensoriali judicialiter Commonstrant, Cum enim Magnicus Kozuchowski, tam Interrogatoria Sua Conscribere negligit, quam et Partis praemissa adimplentis ad Communicandum Ipsi porrecta Suscipere renuit, exindeque Sententiae Officij sui Condescensorialis resistere palpatur. Proinde Judicium Officij Condescensorialis, Contravenisse Eundem Magnicum Kozuchowski Sententiae suae arbitrati. Quia tamen respectu ejusmodi Contraventionis, Magnici Krosnowski et Krethowskie Conjuges Super Eodem Magnico Kozuchowski poenas extendendas non urgent, ideo praetermissis Iisdem poenis, Officium Conde

scensoriale

scensoriale Sententiat, Quatenus denuo Jd Magnicus Kozuchowski Superius promulgatae Sententiae suae satisfaciat, idq instantanee. Et quoniam iterum satisfacere renitet, Ideo Secundario Contravenisse Eundem Magnicum Kozuchowski Officium Condescensoriale adinvenit, et praetermissis deinde modo Suprascriptis poenis, in vim ejusdem Contraventionis Succubitis, quam per Partem non affectatis decernit. Quatenus iterum promulgatam Sententiam Suam adimpleat, hisq Stantibus Officium Condescensoriale Causa facilioris Sententiae Ejusdem adimpletionis Eidem Magnifico Kozuchowski Pincernae Calisiensi Interstitium temporis ad Veriam Vestram post imminentia Die Cra-stina Festa Solennia Sacri Pentecosten proxime venturam nempe diem Decimam Septimam mensis et anni praesentium dat et Concedit, eoq motivo Jurisdictionem Suam Judicialem, ad diem eandem ~~[illegible]~~ altius in actu expresso ministeriali reclamare injunxit. Tandem determinatis Jisdem Festis Solennibus Sacri Pentecosten advenienteq Feria et Die Superiori ~~[illegible]~~ Specificata, denuo Jurisdictionem Suam Judicialem voce Suprascripti Mcis acclamatam ut Juris ac moris est reassumpsit. Qua reassumpta, Quoniam Magnicus Kozuchowski Pincerna Calisiensis et Tertio Sentiae eidem, in Ordine expediendarum Inquisitionum, Statuitionisq Vestrum Magnicis Krosnowskiis et Krethowskie Conjugibus Subministrari demandatorum prolatae, etiam post elapsum tempus formae Ipsi ad deliberandum Concessum, non satisfacit, quin nimo recusat, Proinde Tertio Contravenisse Eundem Magnicum Kozuchowski Officium Condescensoriale indicat, Sententiando. Quatenus pro ejusmodi ultimarum

Contraventio

Contraventione Idem magnicus Kozuchowski Magnicis Kro-
snowski et Krethowskie Conjugibus vadium Capitaneale
Simplex in Termino et Sub Rigore Inferius apponendis
Solvat et realiter enumeret, Quia vero Idem magnicus
Kozuchowski Officij sui Condescen. Sententia Contumax esse
patet, ac beneficio in ordine Concessae Sibi Inquisitionis
per Ipsummet affectatae plene abutitur. Ea propter
et Magnicis Krosnowski ac Krethowskie Conjugibus,
hanc Inquisitionem (: ut supra expressum est :) circa
positam Conclusionem Sui non exposcentibus, imo quod
Causa haec ex Ipsismet Documentis, discuti et resolvi valeat
Inferentibus, ab educenda eadem Inquisitione, uti
et tanquam solummodo in retrusionem Inquisitio-
nis pro parte magnici Kozuchowski expediendae non vero
ob Contumaciam Ejus expeditae, Similiter ad educendum per
Sententiam Judicij Officij sui Condescen. obstrictis (: ex quo eti-
am Subditos de Bonis "dominio" Magnici Kozuchowski subjectis, existen-
tes, tanquam ~~[illegible]~~ Rerum ac circumstantiarum in-
ter partes modernas Occurrentium "potissimumque anteacti Status Brun-
~~optime~~ gnaros, ex indeg-
tatis Parentis derelicti" ad Testificandum vel maxime opportunos In Interrogatorijs
magnificorum Krosnowski, et Krethowskie Conjugum
nominatos ac per Sententiam Officij sui Condescensorialis
ad ~~[illegible]~~ Statuendum injunctos Suprascriptus Mags
Kozuchowski, magnicis Krosnowski, et Krethowskie Con-
jugibus, non submistrat (: liberis pronuntiatis. Quoniam
magnicus Kozuchowski Concerna Calissien. Documenta sua omnia
per Ipsum praecedente Sententia Judicij Officiorum Condescensoria-
lium Utrorumque juxta Summarium ad praesens Decretum anne-
xum Comportata, massam Substantiae Paternae et maternae
nimirum olim magnificorum alexandri Kozuchowski et
Ludovicae Borucka Conjugum elucidare valentia, ad statim
per Officia utraque Condescen. in unam Sententiam Convenien.
Partibus a Comportatione Documentorum libertatem ex men-
post declaratam

sa Judiciali Apprehendit, nec eadem quasi ulteriorem Caus
praesens disjudicationem Sistendo, etiam mandante off
suo Condescen Regulam Decreti Tribun exequente, causa
adinveniendae ex eisdem massae Substantiae investig
tionisq de proventibus de Bonis post Fata olim Magn
alexandri Kozuchowski, magnici Francisci Kozuchow
Parentis, cum autem magnica de Krosnowskie Kr
kowska avi percipi Solitis vel maxime ex Contractib
arendatorijs, cum Possessoribus per Eundem olim M
gnicum alexandrum Kozuchowski freci ante fata
sua Confectis, in Summarioq magnici Francisci Ko
chowski de Data tantum modo adnotatis enuclean
valentibus, potissimum adimponendum Bonis justum
valorem opportunis, amplius reponere vult, imo et
in puncto effato officij sui Condescensorialis Contumaciali
ter resistit. Ideo Officium Condescensoriale praemissis medijs
protellationem subsequendae disjudicationis causae pr
sentis adinventis, animadversis, Siquidem magnicus
Franciscus Kozuchowski Pincerna Calissien per Conde
mnationes trinas et quidem primam Fra Sexta post Fu
Sancti Martini Pontificis videlicet Die decima Quinta M
sis Novembris, anno 1776to Petricoviae in Judicijs ordin
rijs Gnalibus Tribun Rni in Lucro Cassationis Cujusvis D
cessus, ac quarumvis Transactionum Laesivarum Comportu
nisq Documentorum massam Substantiae olim "magnicorum" alexandri
zuchowski et Ludovicae Borucka enucleantium, nec
assignationis Competentis Dotis "obtentam" alteram quoq Fra
Secunda post Fum Nativitatis Beatissimae Virgini
mariae, Scilicet Die decima Tertia mensis Septembris
Fundo Bonorum Karsy anno 1779no ratione Contra
ventionis Decreto Tribun Rni Petricovien Fra Secund
Postridie Festi Sancti Stanislaj Kostka, videlicet Die Se
ta mensis Novembris, anno 1770vo Inter magnico

Krosnowskie

Krosnowskie, ~~Conjugem~~ abana, et Magnicum Kozuchowski parte ab altera
prolato, Condescensionem in Fundum Bonorum Harsy in jungen-
ti, Subsecutam, actisq Cen Calissien Sabbatho post Festum San-
ctae agnethis Virginis et Martyris videlicet Die Vigesima
Secunda mensis Januarij Anno 1780mo Allatuatam, Ter-
tiam denique Fra Tertia post Dominicam Reminiscere Quadrage-
simalem videlicet Die decima Tertia mensis Martij Anno
1781mo in Judicijs Ordin Gnalibus Tribun Rni in Simili Lu-
cro ex parte praefati Magnici Joannis Krosnowski Subda-
piferi Smolensciae Parentis et Josephae Calassantiae cum
olim Magnica Barbara de Kozuchowskie procreatae Filiae
Magnici alberti Maczynski Capitanej Lubelien protun
Consortis ~~Filiae~~ super Magnico Francisco Kozuchowski
Pincerna Calissien dictorum olim magnificorum ale-
xandri Kozuchowski, et Ludovicae Borucka Conjugum Filio
obtentas plenarie Convictus esse deducit. Decretumq Tri-
bunalitium nunc executioni Subjacens, supra de Actu
et ejus tenore expressum, etiam non attenta Contuma-
cia Cujusvis Partis, assignationem Dotis pro Re magnificae
Josephae Calassantiae de Krosnowskie, Magnici Joannis Kro-
snowski Dapiferi Smolensen cum olim Magnica Barba-
ra Kozuchowska progenitae Filiae ad praesens vero ma-
gnifici Felicis Kretkowski Sub Dapiferi Radziejovien Consortis,
ex Capite materno eam Concernentis, ex Constituenda
Massa, Substantiae paternae et maternae seu potius
respective aviali, evenientis, aut etiam mente Legis
assignandae ejusdem Dotis, ex assignatione per olim ma-
gnificum alexandrum Kozuchowski "pro re" primevae Filiae
idest olim Magnicae Sophiae de Kozuchowskie Dam-
ska facta "proportionem" praehabendo Causam praesentem resolutis qui-
busvis Intervenientijs Nihil intactum relinquendo
Ab alias occurrentia circumstantiarum eo in passu emantium
non

non obstantibus quibusvis manifestationibus ac De-
minis contra Decretum Suprascriptum nunc executivi
uti Secundarium et uniforme post plenariam Con-
ctionem Magnifici Kozuchowski subsecutum per
quamcunq Partem opponendis, Judicijs, sive Offic
Condescendentibus finaliter dijudicandam praecommi
Officio autem suo Condescensionali Constitutio massae substan
ac ex eadem adinveniendae pro Re magnifica Josepha
Calassantiae de Krosnowskie adpraesens Kretkowska
proportionatae Dotis, Defficientibus Documentis per Ma-
gnificum Kozuchowski Comportatis deinde vero post
claratam a Comportatis libertatem rursus per Ipsum
praehensis et suo in Judicio amplius non repositis, Statui et per
gi Secure non videtur. Ea propter Officium Condesce-
tutioni Legiq ac Justitiae Conformioris gratia Subse-
quendi Judicati Causam eandem (: Contumacialiter
Magnifico Kozuchowski se Sistente :) ex Documen-
tis tantum modo per Unam Partem Nimirum Ma-
gnificos Krosnowski et Kretkowskie Conjuges suo
Judicio repositis et Interpretatis discutiendo, Ne-
niam olim Magnificus Alexander Kozuchowski Magnifi
Francisci Kozuchowski Kincernae Calissiensis Pare
Magnificae quoq de Krosnowskie Kretkowska avus ob-
stantiae suae Radicalis et adjuvante Eum Ope Divi
per Ipsum accumulatae gnarus peroptime existe
licet si aequali amore Contra utriusq Sexus liberos tan
quam de Lumbis suis procedentes fervens, Causa
men Conservationis Nominis Repraesentativis in Fili
Continuis praxibus in Exdotatione Filiarum in Regno
loniae observari Solitis certo certius se se accingens, ad
stante Intercisa Nuptiali Inter Eundem olim Magnifi
Alexandrum Kozuchowski ab una et Illustrem Ma-
gnificum Joannem Comitem de Lubraniec Dzrubski
protunc Capitaneum Klodavien adpraesens vero Castel

lanum

lanum Junisladislaviensem in Bonis praesentibus Harsy die Decima
Quarta augusti anno 1758 respectu Contrahendi cum prae
fata olim Magnifica Sophia Kozuchowska matrimonij par
te ab altera Confecta, ex Substantia Sua Paterna, Summam
Sexaginta unius millium Florenorum Polonicam autem ex materna
Centum Septemdecem millium Florenorum Polonicorum documentaliter
apparibili, equaliter in trina Capita nempe Ejusdem Ma
gnifici Francisci Kozuchowski Rincernae Calisiensis et olim Ma
gnificarum Sophiae Illustris Magnifici Dambski Castellani
Junisladiensis et Barbarae Magnifici Krosnowski Consortum
Filij et Filiarum Suarum dispartita, Triginta Novem
millium Florenorum Polonicorum, nec non pro expeditione muliebri id
est auro argento et Clenodijs pro illo tempore Comparari
difficilibus, Summam distinctam Viginti millium Florenorum
Polonicorum ex Summis Suis proprijs apud Judaeos Krotoszynen
sem haerentibus, has omnes Summas nempe Paternam, Mater
nam et expeditionalem in unam iunctas Summam
Centum Viginti millium Florenorum Polonicorum efficientes, pro
Re Ejusdem olim Magnificae de Kozuchowskie Dambska
Capitaneae Kłodawiensis Filiae Suae assignavit, per id
et alteri Filiae, nimirum olim Magnificae Barbarae de
Kozuchowskie Krosnowska seu potius modernae Com
parenti, Magnificae Josephae Calassantiae de Krosno=
wskie Kretkowska Magnifici Felicis Kretkowski
Subdapiferi Radziejoviensis Consorti, ex Eadem olim Magni
fica Barbara de Kozuchowskie procedenti, proportio
nem in exdotatione effecit. Ideo Judicium Officij Conde
scensorialis, restricta Conventione inter Partes Modernas
respectu quasi modo eruendae Dotis ex massa Substan

tiae

tiae Constituendae, adpraesens ob Contumaciam Magni
Kozuchowski Constitui non valente pro velle et Con
tu Partium facta, modo vero ex rationibus supra
pressis nullatenus effectuari possibili insistendo Le
bus eo in passu Conformibus, adhaerendoq praemi
intercisae Nuptiali supra de Data expressae
tem olim Magnicae Dambska tam ex paterna
quam et materna substantia ac Expeditione
muliebrem designanti, ~~[illegible]~~ referendo se etiam ad pro
am Ejusdem Magnici Francisci Kozuchowski manu
stationem ad acta Crenensis Calisciensis Sabbatho in Vi
gilia Festi Visitationis Gloriosissimae Virginis
Mariae Anno 1764to illatam Dispositionem Dote
nam in assignata Dote olim Magnicae Sophiae de
Kozuchowskie Dambska per Ipsum tenenda
enucleantem, et exinde (siquidem Leges Rni Dotem
Uni Sorori assignatam alteri in proportionem esse de
sponunt.) similem Summam pro re olim Magnicae
Barbarae de Kozuchowskie Krosnowska adpraesens
Magnicae de Krosnowskie Kretkowska Matris
Solvendam Spontanee Contestantem uti nullo alio
actu Officio suo Condescensoriali noto revocatam Quan
tum Spectat Dotem tam ex Paterna Kozuchows
na, quam et materna seu aviali Boruccyana
substantia, Magnicam Josepham Calassantiam de
Krosnowskie adpraesens Magnici Felicis Kretko
wski Subdapiferi Radziciovien Consortem, ex Capite
olim Magnicae Barbarae de Kozuchowskie Kro
snowska Matris, tanquam naturalem Unicam
Successricem respicientem, nec non distinctam su
mam pro expeditione

praedictum Magnum Kozuchowski de statu Bonorum Parentalium prout supra docere renuentem et in statutione ad praemissa Testium sententiae officij sui resistentiae contravenientem in omni successionis ad manutenendam Dispositionem Parentalem juxta Radotationem olim Magnae Dambska prioris Filiae Stringendo

mam pro expeditione muliebri debitam easdem Summas et quidem ex paterna Substantia Dotalem Sexaginta unius millium, in vim quoq expeditionis Muliebris Viginti Millium, iam autem ex materna itidem Dotalem Triginta novem Millium Florenorum Polonicorum has omnes trinas Summas, in unam junctas Summam Centum Viginti millium Florenorum Polonicorum efficientes, ad Tenorem Intercisae Nuptialis supra de Data expressae Eiusdem magnificae Josephae Calassantiae de Krosnowskie Magnifici Joannis Krosnowski ad praesens Dapiferi Inowlodensis cum olim Magnifica Barbara Kozuchowska progenitae Filiae magnifici vero Felicis Kretkowski Subdapiferi Radziecoviensis Consorti tanquam unicae naturali Successrici juste debere provenire judicat, Quo vero attinet Summas post olim magnificam Sophiam de Kozuchowskie Dombska Suprafatae magnificae Josephae Calassantiae de Krosnowskie Kretkowska amittam germanam, iam autem magnifici Kozuchowski et praefatae olim magnificae Barbarae de Kozuchowskie Krosnowska Sororem Steriliter de hac luce decessam devolutas, Siquidem in Summa Suprascripta Centum millium pro Dote assignata, et altera Viginti millium Florenorum Polonicorum pro expeditione muliebri disposita, edocente ac enarrante id Clare Supramentionata Intercisa nuptiali paternae Substantiae Kozuchorianae Dotalis Summa Sexaginta Unius millium expeditionalis quoq Viginti Millium, ~~Flor~~ Maternae autem Boruccyanae itidem Dotalis Triginta novem millium Florenorum Polonicorum extasse patuit Ideo Judicium officij Condescensum Studendo justitiae ac aequitati Summas praemissas Sexaginta unius millium Dotalem, et alteram Viginti millium Florenorum Polonicorum expeditionalem tanquam ex paterna Fortuna Kozuchoriana derivantes, ex ex quarto asse, pro re omnium Sororum provenientes eruentes, in toto, iam autem ex materna seu aviali Boruccyana Triginta Novem millium Florenorum Polonicorum efficienti, tanquam ex Summa aequali Lance inter Filium et Filias respective vero Fratrem et Sorores dispartita evenienti medietatem non nisi, videlicet Summam Novem decem millium

Quingentorum

Quingentorum Uor Polon: relicta altera meditate
pro re magnici Kozuchowski. Similiter Eiæ magnicæ
Josephæ Calassantiæ de Krosnowskie Kretkowska
magnici Felicis Kretkowski Subdapiferi Radziejovien
Consorti, iam autem prælibatæ olim Magnicæ Sophiæ de
Kozuchowskie Dambska Sororinæ germanæ cedendas
arbitratur, Solutionem vero earundem omnium Summarum
nempe tam pro Dote et expeditione muliebri olim ma
gnicæ Barbaræ de Kozuchowskie Krosnowska matri pro
venientium, quam in rem Successionis post mentionatæ
olim magnicam Sophiam de Kozuchowskie Dambska
Jure naturali Caden utrarumq ad præsens magnificæ
de Krosnowskie Kretkowska tanquam unicæ Success
ci Servientium, Salvo per omnia Jure advitalitio Ma
gnici Joannis Krosnowski Dapiferi Inovloden ab olim
magnica Barbara de Kozuchowskie Krosnowska Con
sorte Sua habito Super eisdem Summis omnibus se
extendenti præcauto ac præcustodito modo inferiori in
gendam determinat, Quia vero magnicus Joannes Kro
snowski Dapifer Inovloden attestante quietatione Con
actis Cren Calissien Trã Quinta Ipsa octava Festi Sa
cratissimi Corporis Christi Domini anno Millesimo Sep
tingentesimo Sexagesimo Quinto per Eundem magni
Krosnowski et olim magnicam Barbaram de Kozuchow
skie Consortem ejus in rem magnici Francisci Kozu
chowski Pincernæ Calissien recognita, Summam Quin
cem millium Uor Polon ab eodem magnico Francisco Ko
zuchowski levasse elicit: Summas quoq distinctas et ip
dem primam ~~[illegible]~~ Septuaginta millium Uor Polon super
Bonis Kaczkow et alijs in Palatinatu et Districtu In
nivlad jacentibus, pro illo tempore olim ~~[illegible]~~ Illu
stris Magnici antonij Comitis Dambski palatini Brestien

Cujaviæ

Cujaviae impost vero Illmi Magnici Casimiri Dambski Palatini Si
radiensis hereditarijs modo obligatorio per Eundem Illustrem Magni=
ficum ~~Dambski~~ Antonium Dambski Palatinum Brestensem
Cujaviae, protunc vero Capitaneum ~~[illegible]~~ Junivladislaviensem
ott Illustri magnico Ludovico Borucki Castellano Brestensi
Cujaviae praedictae ott Magnicae Ludovicae de Borucki Kozucho
wska Parenti, iam autem Suprascripti Magci Francisci
Kozuchowski Pincernae Calissiensis et ott magnificarum
Sophiae Illmi Mgci Dambski adpraesens Castellani Juniola
dislaviensis atque Barbarae Magnici Joannis Kromowski Dapife
ri Jnovlodensis Consortum Kozuchowskich avo, Magnicae vero
Josephae Calassantiae de Kromowskie Kretkowska Proavo
Contractu Obligatt Inter praedictos Illustres magnicos Antoni
um Dambski Capitaneum Junivladislaviensem et Ludovicum
Borucki Castellanum Brestensem Cujaviae in arce Lubrane
censi Die Vigesima Tertia mensis Junij anno millesimo,
Septingentesimo Trigesimo Primo Condito, ad acta Crensis Ju
nivladislaviensis Tra Quarta post Festum Nativitatis Sancti
Joannis Baptistae proxima anno millesimo Septingente
simo Trigesimo Sexto, per oblatam porrecto, tum et Seorsi
va Inscriptione obligatt Coram actis Crensis Junivlad Tra
Quarta post Festum Beatissimae Virginis Mariae Scapula
ris anno Eodem Millesimo Septingentesimo Trigesimo Pri
mo recognita Inscriptam, et per nominatum olim Magnicum
~~Kozucho~~ Alexandrum Kozuchowski, olim Magnicae Sophiae de
Kozuchowskie Filiae Suae cum praedicta olim Magnica Ludovina
Borucka progenitae, iam autem Illustris Magnici Joannis Dambs=
ski adpraesens Castellani Junivlad Consorti, circa Elocationem
Ejus in matrimonium in Summa Triginta Novem millium
Florenorum Polon actis Crensis Calissiensis Sabbatho post Festum

Sancti

Sancti Bartholomaej proximo anno Domini millesimo Septingen-
tesimo Quinquagesimo octavo in Contentationem Dotis de Bo-
nis maternis Cessam, in restanti quoq quantitate Caeteris Succe-
ssoribus Super eisdem Bonis Dambscyanis relictam, alteram Quadra-
ginta Trium millium Trecentorum Florenorum Polon per toties di-
ctum olim Mgm Alexandrum Kozuchowski Eidem olim Magni-
Sophiae de Kozuchowskie, praedicti Illmi Mgci Joannis Da-
ski ad praesens Castellani Junioladae Consorti enumeratam,
per hunce Illrem Magnicum Dambski maritum, Eidem olim
Illustri Magnicae Sophiae de Kozuchowskie Consorti suae ac-
cren Calissien Subactu Suprascriptae Cessionis Inscriptam,
tiam Quatuor millium Ducentorum Florenorum Polon Similiter
per hunce olim Mgm Alexandrum Kozuchowski mentio-
tae Illmae Magnificae Sophiae Dambska iunctim cum Summa
Superius Specificata Triginta Novem millium Florenorum Polon
tanquam ex provisionibus accretam demissam, has itaq
Summas trinas Superius expressas, in unam junctas Sum-
mam Centum Septemdecem millium Quingentorum Flo-
Polon efficientes, per Sepedictum Mgm Franciscum Ko-
zuchowski Pincernam Calissien in rem et personam p-
libatae olim Magnicae Barbarae de Kozuchowskie tot
repetiti olim Magnici Alexandri Kozuchowski cum eadem
olim Magca Ludwina Borucka progenitae Filiae Magni-
autem Joannis Krosnowski Dapiferi Inowloden Consortis
fusas ac post Decretis binis in Judicijs Terrestribus Bresten Cap
Rudziejoviae in Terminis Districtualibus, et quidem prim
Die Vigesima Octava mensis Julij anno millesimo Se-
ptingentesimo Sexagesimo octavo, altero quoq Die Vige-
ma Nona mensis Octobris, anno millesimo Septingen-
tesimo Septuagesimo Tertio Inter Eundem Magnicum Joannem
Krosnowski Dapiferum Inowloden et olim Magnicam Bar-
baram de Kozuchowskie Conjuges ab una, tum Illres Ma-
gnicos Dambskie parte ab altera prolatis pro re Ejusdem
olim Magnicae Barbarae de Kozuchowskie Krosnowska, h

in quanto

in quanto adjudicatas spe documentaliter officio huc Condescen
sionis deducitur. Ideo officium Condescensionale summas eas dem
rempe tam Quindecem millium Florenorum de manibus ma
gnifici Francisci Korczkowski levatam, quam et Centum Se
ptuaginta millium Quingentorum Florenorum ab Illustri
bus magnificis Dambkie in capite expressis cessionis adjudica
tam in unam finitas Summam Centum Viginta Du
orum Millium Quingentorum Florenorum efficientes, pro
exolutis ex se magnifici Francisci Korczkowski Quicerna Calis
sien in rem Magnifici Barbarae de Korczkowskie Krosno
wska nemorati Magnifici Joannis Kronowski Dapifer Jnsto
dem Consortis declarando, remisit ad Complendam Summ
arum Capitis specificatarum Remissum prius dota
lis Centum Millium, alterius pro expeditione matrimo
nii provenientium Viginti millium Verbis successionalis post obi
tum magnificam Sophiam de Korczkowskie Dambka, tam ex
substantia Paterna quam et Materna prius in obi
tum magnificam Barbaram de Korczkowskie Krosnowska de
functa ex post vero in magnificam Josephan Catharinam
de Krosnowskie ad presens Kretkowska cadentis,
Octuaginta ~~mo~~ millium Quingentorum Florenorum, non im
minendo Summam Viginti millium Florenorum pro ex
peditione matrimonii dicti magnifici Sophiae de Korczko
wskie Dambka assignatam, in genius apponendam. Offici
atis earundem omnium Summarum Computatarum, ad
Summam Ducentorum millium Quingentorum Florenorum
reductarum, Summam Sexaginta Octo millium Florenorum
Denariorum spe agnovit Decernendo Quatenus Jd Magnificus
Korczkowski Quicerna Calisien ~~[illegible]~~
~~[illegible]~~
~~[illegible]~~

aut Magnicus Andreas Kruchowski Bonorum Cichel on
huic Cretionem cum autem in Causa presentie
Contictorum Obligatorius Stepser pro termino pres
Condescensionis mente Decreti Tribun nunc executio
citatus, presia in rem Sui Transpicione Salvag Cid
apud Magnicum Franciscum Koruchowski Juris Cat
rem Suum reservata repetione emundando Bonorum
Supra enjectorum Expeptionem, Summam eandem
Sexaginta octo millium Florenorum Polonica cum
visionibus ab actu Locationis in matrimonium
Majd Barbara de Koruchowskie Kronowska pervg
que a Cento Numerandis Summam tamen Capital
non excedentibus, et quidem originalem Magnic
epta Calasantia de Kronowskie Kretkowska propria
prenia Super Bonis mandis providenda locatione
etiam per Magnicos Kronowski Dapiferum Jnsto
Parentem, et Kretkowski Subdapiferum
Radiejovien manutem Jnscribenda Secunitate Pro
nes autem ad manus Magnici Joannis Kronowski Da
fer Jnsto

ventione in Termino Condescensionis vi primevi Decreti Tribun
Rni Petricoviensis in Judicijs Ordin Gnalibus Fra Secunda Po-
stridie Festi Sancti Stanislaj Kostka videlicet Die Sexta
Mensis Novembris Anno 1770vo prolati, ex Limitatione
Feria Secunda post Festum Nativitatis Beatissimae Virgi-
nis Mariae scilicet Die Decima Tertia Mensis 7bris in Fun
do Bonorum praesens Karsy coincidenti, per Eundem Ma
gnificum Kozuchowski Succubita itidem Vadium Capi-
taneale Duplex Magnico Krosnowski, tanquam Causam
praesens principaliter promoventi, una cum vadio pro Con
traventione moderno Decreto Solvi injuncto, in Termino
et Sub Rigore Superius expressis, enumerent, Licita Pae
na Quatuordecem Marcarum Polon Parti Nimirum Ma
gnificis Krosnowski et Kretkowskie Conjugibus, per Eos
dem Quos Supra itidem in Termino et Sub Rigore
quibus Supra Solvenda. Quo deniq refert Summam
Viginti millium Florenorum Polon in vim expeditionis mulie
bris olim Magnicae Sophiae de Kozuchowskie Dambs-
ka, per olim Magnicum Alexandrum Kozuchowski
Ejusd olim Magnicae Dambska Parentem, iam autem
Magnicae Josephae Calassantiae de Krosnowskie Kret
kowska avum Suprascripta Intercisa nuptiali alti
us de Data expressa assignatam, in summam Superius
ad exolvendum injunctam non Intrantem. Licet qui
dem Magnica de Krosnowskie Kretkowska Summam
eandem, post olim Magnicam de Kozuchowskie Dambs-
ka amittam Ejus germanam in Ipsam Cadentem
a Magnico Kozuchowski Pincerna Calissien ex Bonis
Jure haereditt Ipsi post Parentem respective autem A-
vum Servientibus Solvendam praetendit, Cum enim Sum
ma haec, edisserente id praemissa Intercisa nuptiali,
ex Summis apud Judaeos Krotoszynen existentibus

per olim

per olim Magnicum Alexandrum Kozuchowski assi-
gnata esse lucide patet. Proinde officium Condescensio-
nale, non posse Eundem Magnicum Kozuchowski Pincer-
nam Calissien ad Solutionem praemissae Summae Viginti
millium Florenorum Polon de Bonis haereditt obstringi ar-
bitratur, sed vindicationem hujusce Summae apud Eos
Judaeos Krotoszynen seu ibi ubi ex documentis ad eandem
Summam se se referentibus circa praesentem Compor-
tationem irreperibilibus, a quo tamen Competierit
rehabendis in haerere demonstrabitur Eidem Ma-
gnifice de Krosnowskie Krethowska obdestinat, Quan-
tum vero attinet poenas respectu quasi evocationis
ad Judicia Tribun Rni Petricovien super Magnifico Fran-
cisco Kozuchowski Pincerna Calissien extendi praetensas
Quoniam Causa haec non ex Terminis per Magnicum
Kozuchowski institutis, verum ex remissione per
Decretum in Judicijs Cren Calissien Tra Secunda
post Festum Sancti Laurentij Martyris proxima
anno millesimo Septingentesimo sexagesimo Quinto Inter
Magnicum Kozuchowski Pincernam Calissien ab una
tum praefatum Mgnd Joannem Krosnowski, ac olim
Magnicam Barbaram de Kozuchowskie Conjuges
parte ab altera prolatt facta ad eadem Judicia
Tribun deventa esse patet, Ideo officium Condescen
non posse Eosdem Magnicos Krosnowski et Kretho-
wskie Conjuges Poenas super Eod Magnifico Kozu-
chowski lucrari judicat. ad altimum quantum spe-
ctat actoratum per Terminum adcitatorium Con
Illustrem et Magnificos Stadnicky Capitaneum Ostrze-
szovien Ordinis Sancti Stanislaj Equitem Ejusque
Liberos in Comparitione praesen Decreti expressos
per Magnificos Krosnowski et Krethowskie Conju-
ges pro decernenda Solutione portionis in vim Dotis

Magnificae

Summarium Documentor ex Pte Mcor Joannis Krosnowski Dapiferi Innovlodenę Parentis Josephae Calasantiae Filiae Mci Felicis Kretkowski Subdaphiferi Radziciovienę Consortis seu invicem Conjugum in Trno Condescenę ex vi Decri Tribunal in Fundo Brum Karsy Die Nona Mensis Maij Anno 1785. agitt Sententia Officior Condescensorialium Comportatur Conscriptum.

1731. Dnia 23. Miesiąca Czerwca w Zamku Lubranskim między WJP. Antoniem Chrabią z Lubranca Dąbskim Starostą Innowrocławskim z iedney, z WJP. Ludwikiem Boruckim Kasztellanem Brzeskim Kuiawskim z drugiey strony Dobr Kaczkowa w Summie 70000. Złt Pol. zastawny Kontrakt. Cuius Oblata in Cro Junivlodenę Fa 4ta post Fum Nativitatis Sctae Joannis Baptistae 1736.

Anno Eoq Feria 4ta post Festum B. V. M. In Cro Junioovlodenę Illustris M. Antonius Comes a Lubraniec Dąbski Capitt Junivlodenę Ill. M. Ludovico Borucki Callno Brestenę Cuiavienę Bona Kaczkow et alia in Summa 70000. fp. ad Trigennium obligat.

Eoq Ao Feria 5ta in Vigilia Festi S. Andreae pro Parte Ill. M. Borucki Callni Brestenę Cuiavienę in Bona Kaczkow Intromissionis acceptae per Ministerialem recognita Relatio.

1737. Dnia 27. Miesiąca Czerwca w Kaczkowie między JchmęPany Alexandrem y Ludwiną Kożuchowskiemi Małżonkami z iedney JW. Antonim Chrabią z Lubranca Dąbskim Wodą Brzeskim Kuiawskim z drugiey strony spisana Komplanacya ktorą WW Kożuchowscy Possessyi Dobr Kaczkowa w Summie 70000. Złt Pol: modo obligatorio zeznaney ustępuią a Prowizyą do lat trzech kontentować się powinni, a po wyiściu lat trzech nie nie do Possessyi zabierać się maią, ale o Summę y Prowizye upominać się powinni y Summę Oryginalną W. Kożuchowski na Dobrach swoich zapisać przy odebraniu powinien będzie

1745 Feria 3. post Dnicam Reminiscere Quadragesimalem Petricoviae in Judicijs Ordinarijs Gnalibus Tribunalis Regni Inter Mcos Kożuchowskie ab una et Ill. M. Dąbski Pocillatorem Regni ex altera Partibus Decretum. Quo mediante Solutio Summae 70000. fp. Super Bonis Kaczkow modo obligatorio haerentis ~~Originalis~~ Cpia locatione Summae Originalis, Provisionum vero ad manus Mariti est demandata.

1758. Dnia 14. Sierpnia w Karsach między JP. Alexandrem Kożuchowskim Cześnikowiczem Ziemi Wieluńskiey z iedney, a W. JP. Janem z Lubranca Dąbskim Kontrakt Szlubny w ktorym tenże JP. Kożuchowski wydaiąc Corkę swoię Zofią Kożuchowską w Stan Małżenski za WJP. Dąbskiego, naznacza Jey Posagu 100000. Złt Pol: to iest z Dobr macierzystych 39000. Złt Pol. z Oyczystych zas 61000. Złt Pol: oprocz zaś tego 20000. Złt Pol: na wyprawę wyliczyć deklaruie czyli raczey Sum swoich u Zydow Krotoczynskich będących do odebrania przekazuie.

Eoq Ao. In Cro Calissienę Sabbo post Fum S. Bartholomaei. M. Alexander Kożuchowski Pincerna Vielunę Mcae Sophiae de Kożuchowskie M. Joannis Dąbski Capitt Kłodavienę Conti Filiae autem suae Summam 39000. fp. in vim Maternor Bonor ex Summis Super Bonis Kaczkow haerenę tum in suo per 4200. fp. provisionis ab Eisdem Summis sibi provenientis retentae in Satisfactionem Suprascripto Contractui Sponsalitio Transfundit.

Eoq Ao Et Actu Ibiae Idem Eandem Summam 20000. fp. in vim expeditionis Muliebris assignatam ex Summis apud Judeos Krotoszynenę haerenę Cpfatae M. Dąbska Filiae suae Transfundit.

Anno Eoq Et Actu Ibidem Idem M. Kożuchowski M. Dąbski Capnco Kłodavienę Summam 13500 fp. ad Complementum Integralis Dotis 100000 fp. M. Sophiae de Kożuchowskie Dąbska Filiae suae assignatae

assignatæ pveniens et per se non enumeratam, modo debita Inscribi.

Anno Eod. Et Actu Jdem M. Sophia de Kozuchowskie Dabska M Alexandrum Kozuchowski Par... suum de Summa 100000. fl. Dotali ad Tenorem Contractus Sponsalitij et Franci... suprascriptarum pacificata Quietat.

Eod. Anno Et Actu Jdem M. Joannes Dąbski Capitl Kodaviens M Sophiæ de kozuchowskie Consorti Su... Summam 100000. fl. Dotalem super Bonis Reformat.

1759. Die 19. Januarij Litera Sepultura olim Mus Sophiæ de Kozuchowskie Dabskiey ex L... Metrices Ecclesiæ Lubranscnsq Extradita.

1762. Dnia 14. Lipca w Kaliszu między W.P. Franciszkiem Kozuchowskim między W.P. A... Kozuchowskiego Cześnikowicza Wieluńskiego z między W.P. Ludwina z Boruchich ... nym Synem zrodney a JW.P.z Ozin Wrzyskim mężnikiem Wieluńskim z drugi... ny Kontrakt spisany w którym tenże P. Kozuchowski maiętność Krolikow... y Prudzinecka po Oycu swoim Prawem Dziedzicznym na siebie spadłe za Summ... Złt Pol. Rezygnuie Cesikya zas od Posagu W.P. Barbary z Kozuchowskich Krom... Podstoliny Smoleńskiey Siostry swoiey Podroney z Dobr był należącego na Maiętno... Krolikow z Oyca sobie Dziedzictwem służący temuż JW. Wrzyskowi zapisuie, Cesius ... in Cro Calisiensq Fa 5. post Fum Omnium Sanctorum eodem anno Oblata.

Eod. Anno Jn Cro Calisiensq Sabbo post Fum S. Margarethæ Vir. et Martr. M. Franciscus Kozuch... M. Josepho Wrzyski Consore Vicluensq Bona Prodzice et Krolikow cum attinentiis in Cro... Supra scripti et Summa 600000 fl. p. Submittit se Resignatar.

1763 Jn Cro Posnaniensq Fa 3. post Dnicam Exaudi M. Joannes Krosnowski ex una et Barbara de... chowskie olim M Alexandri Kozuchowski cum olim M. Ludwina de Boruchie procu... Filia Parte ex altera alias ultro Conjuges mutuam adinvicem Solitalitatem sibi Inscribun... tam Actis Castr Lancicien quam Terrestribus Brestens ac deniq in Cro Calisiensq reperti Ob...

1764. Sabbo In Vigilia Festi Visitationis B.V. Mariæ in Cro Calisiensq M. Franciscus Kozuc... contra M. Krosnowskie Manifestatur.

Eod. Anno Fa 2. post Fum Visitationis B.V.M. in Cro Calisiensq M. Josephus Wrzyski contra M. Fran... Kozuchowski respectu Mus Barbarae de Kozuchowskie Krosnowska Sororis Ejus Germanæ... Quietationem una cum abrenunciatione de Dote non adductionis Ejus vim diligenti...

1765. Jn Cro Posnaniensq Fa 4. post Dnicam 6tam MM. Joannes Krosnowsey et Barbara de Kozuchow... Conjges Contra M. Franciscum Kozuchowski de non exolutione Dotis M. Krosnowska de... Paternis et Maternis respicientis una cum Remanifestatione Eorundem Ejus ma... Manifestat. Cuius in Cro Calisiensq Fa 3. post Dnicam Oculi Quadrilem Anab Eod. Oblat...

Ao. Eod. Jn Cro Calisiensq Fa 5. post Dnicam 6tam M. Franciscus Kozuchowski Pincerna Calisien... M. Barbarae de Kozuchowskie Krosnowska Sorori suæ Germanæ Summas Ingredem 1... 70000. fl. alteram 43300. fl. Terciam 4200 fl. Super Bonis Kaszkow et... Jll: MM. Dabskich haeredit haerenc in gratis et Summis olim M. Sophiæ de Ko... chowskie Dąbskiey in vim Dotis Per Parentem assignatæ Satis Ejus Sterilit... derelictæ Completeant, ad rationem Dotis Cfatam M Krosnowska respicientis Fran...

Eod. Anno Jn Cro Lancicien Fa 5. post Dnicam Jubilatæ M. Joannes Krosnowski suo et M. Cons... Nomine eorundem M. Franciscum Kozuchowski de Gradegvarda assignatione D... per Translusionem Suprascriptam M. Krosnowskiey demensorate in diligenti...

Cujus

Curiis in Cro Calissiense Fa 2. post Fum S. Laurentij Oblata.

Anno. In Cro Calissiense Fa 5. Ipso Octava Festi Sacratissimi Xti Dni M. Franciscus Kozuchowski
M. Joanni Kronowski prisiones a Summis Suprascris Transfusis retentas & sibi reser
vatas Transfudit.

Anno In Cro Calissiense Fa 4. Ipso Die Cinerum ex Parte mm Kronowskich Conjugum eorundem
M. Kozuchowski Pincernam Calissiensem & Comportatione Documentorum massam Fortunæ
Paternæ & Maternæ enucleantium adeyatam M. Kronowskiey Dotis justa Taxam Bonæ
& Statum eorundem fatis Parentis decliatæ advenientes edita Citatio pro Judicijs Cast Calisy
Relatio.

Anno Feria 2. post Fum S. Laurentij Inter mm. Kronowskie Conjuges ex una & M. Franciscum
Kozuchowski ex altera Parte obstante Manifestatione per m.m. Kronowskie reposita ex
Actis Cast Joslinens deprompta Transactiones Exhibitoria M. Barbarae de Kozuchowskie
Kronowskiey Incurante ad Tribunal Regni Romanense Remissionis Decretum.

67. Dnia 12. Octobra w Kaszewach Rewen przez JP. Franciszka Kozuchowskiego WJP. Kronow
skim małżonkom dany w którym Transfuzyą Summ wyżey wyrażonych u JMW.
Dąbskich zaległych na WJP. Barbarę z Kozuchowskich Kronowską uczyniona approbuie,
podniesienie tych Summ zleca, wreszcie Posagu takowy nad te Transfundowane Sum
my JP. Kronowskiey przynależeć będzie uiścić się w iak nayprędszym czasie przyrzeka.

Ponitur hoc loco Relatio ex Parte mm Dąbskich Anna mm. Kozuchowski pro Judicijs Feria Quarta
68. Radziejowice in Festis Trinitatis Brestense Fa 5. post Fum S. Annæ matris Deiparæ V. M. Inter m.m.
Kronowskie Conjuges & m. Kozuchowski ex una & JJ.mm. Dąbskie ex altera parte Dnæ, quo
non nisi Summæ 1ma 70000. altera 5401. Tertia 42099. fl. in Suppra Scriptam Transactionem
ab JJ.mm. Dąbskie mm. Kronowskim adjudicant, Jam vero ex his Summis seu prisionibus ab
Ecia proveniens pro re M. Joannis Dąbski Capnei Ktodawiens Summa 57304 fl. pro Ptenii
onibus ejus solvit & funebralibus olim Mee Sophiæ de Kronowskie Consortis Ejus erogatis
ac & decessu ejus Summis in vim Dotis Eiæ per olim M. Alexandrum Kozuchowski Pa
rentem in Auro vili poderis dato Enumeratis detrunctis et eiæ sic excludens Gremiuth.

773. Die 29. 8bris Radziejowice In Judicijs Trinitatis Radziejowiens inter mm. Kronowskie ab una &
M. Dąbskie altera Partibus Summæ Decretum 1768 adjudicata Solutiones.

775. In Cro Calissiense Sabbo post Festa Solennia Sen Pentecosten M. Joannes Kronowski suo & M.
Josephæ de Kronowskie Filiæ Suæ, cum olim m. Barbara de Kozuchowskie matrimonialiter
Susceptæ nomine agens, eorundem m. Franciscum Kozuchowski ratione renovationis
Fortunæ post Fata olim Mei Alexandri Kozuchowski & Ludovicæ de Bonulkie Conjugum
devolutæ & Ejusdem per Resignationem Baltus Benorum Krolikow & Prodziee abalienatis
tionis jam autem Dotis adeyatæ olim m. Barbaram de Kozuchowskie Consortem suam
& Statæ Meæ Josephæ de Kronowskie Filiæ suæ matrem respicientem sub Jun dicta
litium Manifestantem cadentis non exolutionis Manifestatur.

6. Fa 6. post Fum S. Martini Pontificis scilicet die 15. 9bris Petricovie in Judicijs Terrestrib
ex parte mm. Kronowskich Parentis & Filiæ Super Meo Francisco Kozuchowski Pincerna
Calissiens in Loco Comportationis Documentor Constituendæ Massæ Fortunæ assignatio
nis Dotis obtenta Eadem natis.

1778. Fa 2. postridie Festi S. Stanislai Kostka ie videlicet 11. Mensis 9bris Ibidem Inter mm. Krosnowski Maczynskie ab una et M. Kozuchowski Parte ex altera injunctae Condescensionis in fundo Bonor. Karsy p Constituenda massa Fortunae in assignatione Dotis Decreti

Ponitur Limitatio Actus Condescensorialis.

1779. Fa 2. post Fm Nativitatis B.V.M. idest ie 13 Mensis 7bris in Fundo Bonor. Karsy et mm. Krosnowskich Parentis et Filiae super eodem M. Kozuchowski in Trno Actus Condescensorialis ex limitatione agitatae ratione Contraventionis Decreto Supra Scripto Tribunali obtenta Condemnatio Cuius in Cro Calissiense ie 22. Januarij Anno 1780. Oblata

1781. Feria 3. post Dnicam Reminiscere Quadragesimalem idest ie 13 Mensis Martij 1781 in Judiciis Tribunalis ex Parte Eorundem super eodem M. Kozuchowski ratione ultimariae Condemnatio.

Jan Krosnowski mp

T. Kretkowski Sub D. R. Suc et Consortis Kominae mp

Summarium Documentorum substantias olim Mor Alexandri et Ludvinæ de Boruckie Conjugum Koźuchowskich et opera eiusdem sub tractu Condnis in Fundo Bm Villæ Karsy Die nona Mensis Maij Anno 1785 Mente Decri Jubilj Petricovien agitatæ per Mum Franciscum Dzik a Koźuchowo Koźuchowski Pmcerna Calisiæ Conscriptum

32. In Fundo Bm Villæ Królików Fra 2da pt Dm Sti Mathei inr Creditores ad Bona Królików Concurrentes resolutionis Jurium Decimo Cujus in Cro Calisiæ Fra 2da pt Im Præsentationis Imæ Virginis Mariæ Anno eod Oblata

36 Fra 2da pt Dm misericordiæ in Judijs Cres Calisienj Mus Stanislaus Koźuchowski Pmcerna Vicinus mo Alexandro Koźuchowski Filio suo Bona Karsy Bobry Wierzchosław et Cechel pro Summa 27000 fl cum porrectione Onerum et specificaone eorum Resignat.

44 Fra 2da pt Dm Reminiscere in Cro Calisiæ Jus Antonius Prusinowski Nomine liberorum suorum Mum Alexandrum Koźuchowski De Summa 14 Aurei hungar ad rationem Provisionum a Summa 3000 retentar levata quietat.

44 Fra 4ta pt Im Sti Matthei Apli in Cro Calisiæ Punctum Decri Condnis in Fundo Bm Królików inr Creditores Ba eadem concurrentes quo mediante liquidatio Jurium Creditorum et resolvo eodem interfuit.

45 Fra 6ta pt Im Trinitatis regnum in Cmin Mus Alexander Koźuchowski Jo Elisabethi De Walichnowskie Di Ludovici Kierski Comitis Summam duorum millium fl ex provione peddenda Incrbit

46 Fra 4ta pt Im Natalitis Sti Joannis Bpte in Cro Calisiæ Jus Albertus Pawłowski Mum Alexandrum Koźuchowski De provionibus Annuis a Summa 1000 fl Quietat.

48 Fra 4ta pt Im Sti Michaelis Archangeli ibidem Mus Joannes Jaskolski ab Una et Illustris Mus Alexander Koźuchowski ab altera Partibus Contum Venditorium Bm Królikowa Piatta Łagiewniki Łądek Młyn nowy Jutrzica Zaba cum attinenz Dz sub Vadio 37500 fl inr se Roborant.

1748 Fra 4ta pt. In Sctæ Michaelis Archangeli Mus Joannes Jaskolski Illum
Alexandro Kozuchowski Comissario ad Tribunal Rni Radomienses Bo
Królikow Biatta Łagiewniki Łędek Młynow Jutnica Zaba cum Attin
et medietate Srodzia pro Summa 15000 fl cum pretuae Oneri
et Specificatione eorundem Resignat. ~~Hoc~~ loco videatur in
1752 In Fundo Bm Srodzkie Fra 2da pt. In Sctæ Margarethæ Virginis
tyris inst Creditores Jaskolsciano Collocationis Jurium eorundem Dbi
Cujus in Loco Calisz Fra 2da pt In Sctæ Francisci Confessoris Oblata
1757 Sabbo pt In Imm conceptionis Imæ Virginis Mariæ ibiq
Alexander Kozuchowski Successores suos ex mca Dilecta Barucka
creatos descriptione Summa 20000 fl salva Aditalitate qui
1758 Die 9 Junij w Kłodawie między Wanym Alexandrem Kozuchowskim
Oney a Leą z Librarow Dąbskim z drugiey strony Punkta dotyczą
1758 Sabbo pt In Sctæ Margarethæ Virginis et Martyris in Cuius Actu
mis sortitum Bm Łagiewniki Jure Pl Pnis Kulewicz pervenit Obl
1758 w Sobotę po Św. Bartłomieju w Kaliszu Skrypt między Wm Alex
Drem Kozuchowskim y Janem Dąbskim spisany którym Jw Dąb
Summę 20000 fl pro expedione Muliebri u Żydow Krotoszyńskich
Quadrowana po odebraniu oney ze Żonie swey zapisał Obligu
1758 Sabbo pt In Sctæ Bartholomei Apli in Loco Calisz mca Sophia Kozu
mi Joannis Dąbski Consors in Ipsa epistę Maritę Wm Alexandrum
chowski Parentem Suum de Summa 100000 fl pacta obloquentia inter
1758 Sabbo pt In Sctæ Bartholomei Mus Alexander Kozuchowski quietu
Alexander Kozuchowski Mi Joanni Comiti Dąbski Capitis Kłodawien
13000 fl ad complementum Summa 100000 fl mca Sophiæ Kozuchow
Cujus eidem mi Dąbski pro Dote Constituta Inscribit.
1759 29 Kwietnia w Kaliszu Skrypt przez Wm Alexandra Kozuchs
Jmć Panu Janowi Trzebińskiemu na Summę 5061 fl Dany
1760 Dnia 20 Maja w Kaliszu Kwit z Assecuracyi od Summy 1000 fl
Dobrach Kaliskich przez Swiątobliwey Pamięci Stanisława Kozu
go Kościołowi Mo Krzyżowemu Zapisaney przez Jmć Xiędza Jedn
go Swiątobliwey Pamięci Alexandrowi Kozuchowskiemu Dany.

60 Fra 4ta pt Fm Sti Michaelis Archangeli In cro Calissiensi Perillustris adm Rndus Petrus Hulewicz Praepositus Krolikoviensis Jura sua super Bonis Lądek et Łagiewniki sub Vadio Summae 50000 Millium fl in Personam Mci Francisci Kozuchowski cum Cauta Evictione Transfundit

61 Dn 21 Maij w Grodzcu między Wm Alexandrem Kozuchowskim z iedney a Jmć Panem Stępczynskim z drugiey Strony o Dobra Groiedz ianno Kuźnica Borowiec Kontrakt Spisany ktorym też Dobra za Summę 13000 zł w Trzech letnią Arendowną Puszcza Possessyą y Summy Wmu Kozuchowskiemu Piąciu Tysięcy Przypożycza.

Ao Fra 6ta ante Fm Sctae Margarethae in Cro Calissi Mnus Alexander Kozuchowski ab Una et Gsa Anna de Bielawskie Chlebowska Relicta Vidua pte ab altera comitum Occasione Triennalis Arendae Brunn Ciechel sub Vadio 12000 fl Roborant.

Ao et actu ibidem Mnus Alexander Kozuchowski Succoribus id est Gsis Helenae et Theressiae Chlebowski Virginibus Summam 8000 fl super Bonis Karsy et Czechel modo Simplicis Debiti Inscribit.

Ao Fra 3a Festi Sanctorum Petri et Pauli Aplorum Ibidem Mnus Alexander Kozuchowski Sples Akiermany Conges Mercatores Posnaniensis de Summis Prima 20000 fl Altera 13000 fl pro arboribus quercineis in Sylva Kurscensi elaboratis Quietat

62 Fra 4ta in Vigilia Festi Natl Sti Joannis Baptae ibidem Gsa Petronella de Prusinowskie Arciszewska Relicta Vidua Mm Francisci Kozuchowski de Summa 1000 fl ex Majori Summa 4000 fl per M Alexandrum Kozuchowski in scra procedenti Quietat.

1762 Fra 6ta in Crno Festi Natalis Scti Joannis Baptae ibidem Gnus
spar Wolicki Mcum Franciscum Kozuchowski de Provionibus
Summa 4250 pro Annis quinque stante Vita Alexan
Kozuchowski in quota 1062 ß retentis Quietat.

Eodem Anno Dnia 14 Lipca w Kaliszu między Wm Józefem Węż
z Jedney a Wm Jmcią Panem Franciszkiem Kozuchowskim
drugiey strony Kontrakt ktorym dobra Groiedz z Przyle
ściami za Summę 600000 Zł przedaię tudzież Nim
Długi Oycowskie do spłacenia podaię Cujus in Cro
Calisio Sabbo pt Fm Scte Margarethae eodem Anno pro
cessit Robaratio

1763 Sabbo pt Fm natt Gw Mariae in Cro Calisio Comp
naonis Oblata inr Mcos Franciscum et Stanislaum
Kozuchowskie Conditae respu Smae 9600 ß ex Onere
Kozuchoviano

1764 Fra 3 post Fm Visitaonis Gw Mariae ibidem Mcus Jo
phus Wężyk ensifer Vielunensis contra Mcum Fran
scum Kozuchowski respu non Correspondentiae Prov
ex Bnis Groiedz eliberaonisque sui a Manutentione Tr
Iactionum Mafatur

Eodem Anno Fra 2da pt Divae Annae in Judijs Calisio Kaptur No
patis inr illustrem Mcum Rochum Zbijewski Sen
Patrum Bernardinor in Kobylin et Judaeos Krotoszyn
solutionis Decretum in quo Mentio de Summa 3
Iung olim Alexandri Kozuchowski Propria

1764 Fra 6ta pt Fm divæ Annæ in Cro Calisz Mcus Franciscus et Gsa Anna Chlebowska Relicta Vidua de Conctu Arendatorio respu Bm Ciechol et de pretensionibus mutuo sese quietant

Fra 2da pt Fm Scti Michaelis Archangeli in Judijs Calisz Kaptur noncupatis inr Illustrem Mcam Potocka et Judæum Lewek ac Mcum Franciscum Kozuchowski injunctæ Solutionis 12 Aureorum et Tynphonum 37 per Mcam Ludovicam Kozuchowska assecuratæ Decretum

1765 Fra 5ta pt Dm Sexagmæ in Cro Calisz Mcus Franciscus Kozuchowski Mcæ Barbaræ de Kozuchowskie Mci Joannis Krosnowski Conti Summas Primam 70000 fl super Bonis Kalzkow 43300 fl super Bonis Pscinno Tertiam 4200 fl unam 117500 fl efficientes apud Mcos Dąbskie hærentem Salvis Provionibus Transfundit.

Fra pt Dm oculi Ibiæ Complanaonis inr Mcos Węzyk et Franciscum Kozuchowski respu Bm Groyca sub Vadio 500000 fl Conditæ Oblata.

Fra 5ta Ipsa Octava festi Sacratissimi Corporis Christi Domini Ibiæ Mcus Franciscus Kozuchowski Proviones a Summis super Substa Dąbscwana hærentibus supra Transfusis retentas et reservatas Mco Joanni Krosnowski Transfundit.

et Actu ibiæ Mci Joannes Krosnowski et Barbara de Kozuchowskie Consors Mcum Franciscum Kozuchowski de Summa 15000 fl ad raonem dotis perceptu Quietant.

1765 et actu ibidem Conctus Certi ratione emptionis Ro-
diettis Bm Groyca cum Attinenc sub Vadio 8000 fl
inr Gm Thomam Jaskolski et Mcum Kozuchowski
Conditi Robão

Eodem Aº et actu ibidem Mcus Joannes Krosnoski Mcum
Franciscum Kozuchoski de extradione Documen-
tum Summas ad Jmcos Dąbskie haerentes Evin-
centium quietat.

1768 Fra 5 pt Fm divae Annae in Judijs Terrae Brestenae Cu-
viae inr Mcos Joannem Krosnoski et Barbaram
de Kozuchowskie Conges et Jmcos Ludovicum Cap
Junivladislavienc ac Alios Fres Dąbskie in Junctis
Solutionis Summar per Mcum Franciscum Kozu-
choski Transfusarum ab Jmcis Dąbskie Mcis
Krosnoskim Decretum.

1774 Die 9 mensis Julij in Cro Calisa Gsa Anna de B-
lawskie Chlebowska Relicta Vidua de Summa pro-
vionali 2000 fl a Summa 8000 fl pt Olim Mcum
Alexandrum Kozuchoski in scra retenta quietat.

1778 Die 27 mensis Junij in Cro Calisa Gsus Laurentius
et Perillustris Rmus Josephus Fres inr se germani Ko-
scy suo et alior nomine Mm Franciscum Kozu-
wski de Summa 2000 fl cum provisionibus re-
tis ex Onere Paterno emicanti quietat.

182 Die 5 Julij in Cro Calisz Mci Mathias et Adalbertus Fres Jaskolscy Transactiones Venditt in rem Mci Francisci Kozuchowski respu mediett Bm Grodzca subsecuto Approbant

183 Fra 2da pt Dni Exaudi in Judijs Cre Calisz inter Mcum Petrum Radonski et Mcos Kozuchowskie Decretum quo mediante probatur Summa 1141 flore q Decem cum pvionibus ad alterum tantum ex Onere aviali Kozuchoviano emicans p Mcum Kozuchowski persoluta

180 Fra 4ta pt Dni Cantate In cro Posnanie Mci Kozuchowscy Summam 7800 fl inscribunt.

Hoc loco ponuntur scripta reversalia olim Mcae Barbarae de Kozuchowskie Krosnowska per Mcum Franciscum Kozuchowski ex onere ejus Judaeis Calisco pacificata

Sequuntur Contus Arendatorij

145 Fra 2da pt Margarethae w Kaliszu między Walexandrem Kozuchowskim y Adamem Babickim o Dobra Krolikow Kontrakt Trzechletni Arendowny

158 w Wtorek po S Swiętey Maryi Magdaleny między Walexandrem a Jmcią Panem Rapackim o Dobra Karsy Trzechletni Kontrakt

158 w Grodzcu Między Alexandrem Kozuchowskim y Macieiem Stępczynskim o Dobra Groiedz trzech letni Kontrakt

1762 Dnia 3 Pazdziernika w Kursach między Franciszkiem Kozuchowskim y mgr Panem Filip Halewiczem Spisana Komplanacya

Dożuchowski
P.P.C. mpp

Magnifica de Kromowskie Kretkowska expretio Bonor
krolikow cum attinen per magnicum Kozuchowski di=
venditorum provenien institutum, Eosdem Officium Con
descensoriale ante terminum magnificis Kozuchowski
et Kuczkowski ad Satisfaciendum designatum non pos=
se obligari ad eandem Solutionem per Magnicos Kro=
mowski et Kretkowskie Conjuges pretensam declarat,
quinimo Eosd Illustrem et Magnicos Stadnickie ad prae=
sens Liberos facit et pronuntiat. Summaria quoque
per Partes in ordine Comportationis Documentorum
Conscripta, et Manibus earum proprijs Subscripta ad
praesensq Decretum annexa modo sequenti /: hoc loco
Inserantur Summaria et quid primo magnicorum Kro
mowski et Kretkowskie Conjugum, deinde alterum
magnici Kozuchowski :/ Inserantur Decreti praesen Ro=
bore.

Joannes de Wardezyn Wardzski Notarius Crem

Vem ac Mlis Franciscus Borkowski Obtulit offo Praedecum mpp
psenti ad acticand et actis hisce ingrossand Decrum Una
infra crum Condrle in Fundo Brm Villae Kassy inr meos
Krosnowski et Kretkowskie ab una et meum Kozuchow
ski pte ab altera plattis /: Inserat orgle Ejusd Decreti /
Orgle vo Ejusd Circa Acta relictis.

Sabbo pt Fm Sancti Antonij de Padua Confessoris
pro vide Die 18 mens Junij A D 1785to

Susceptis

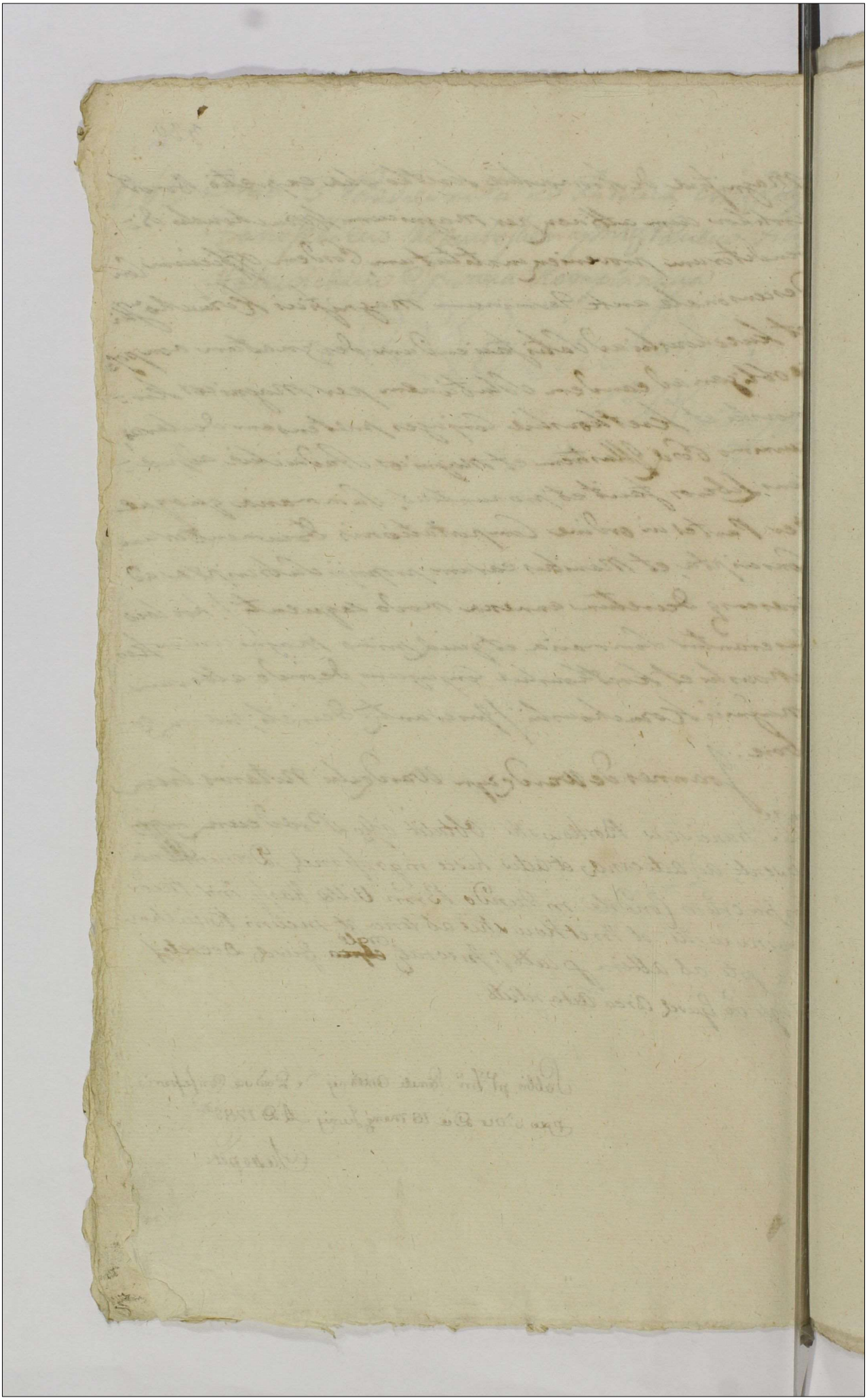

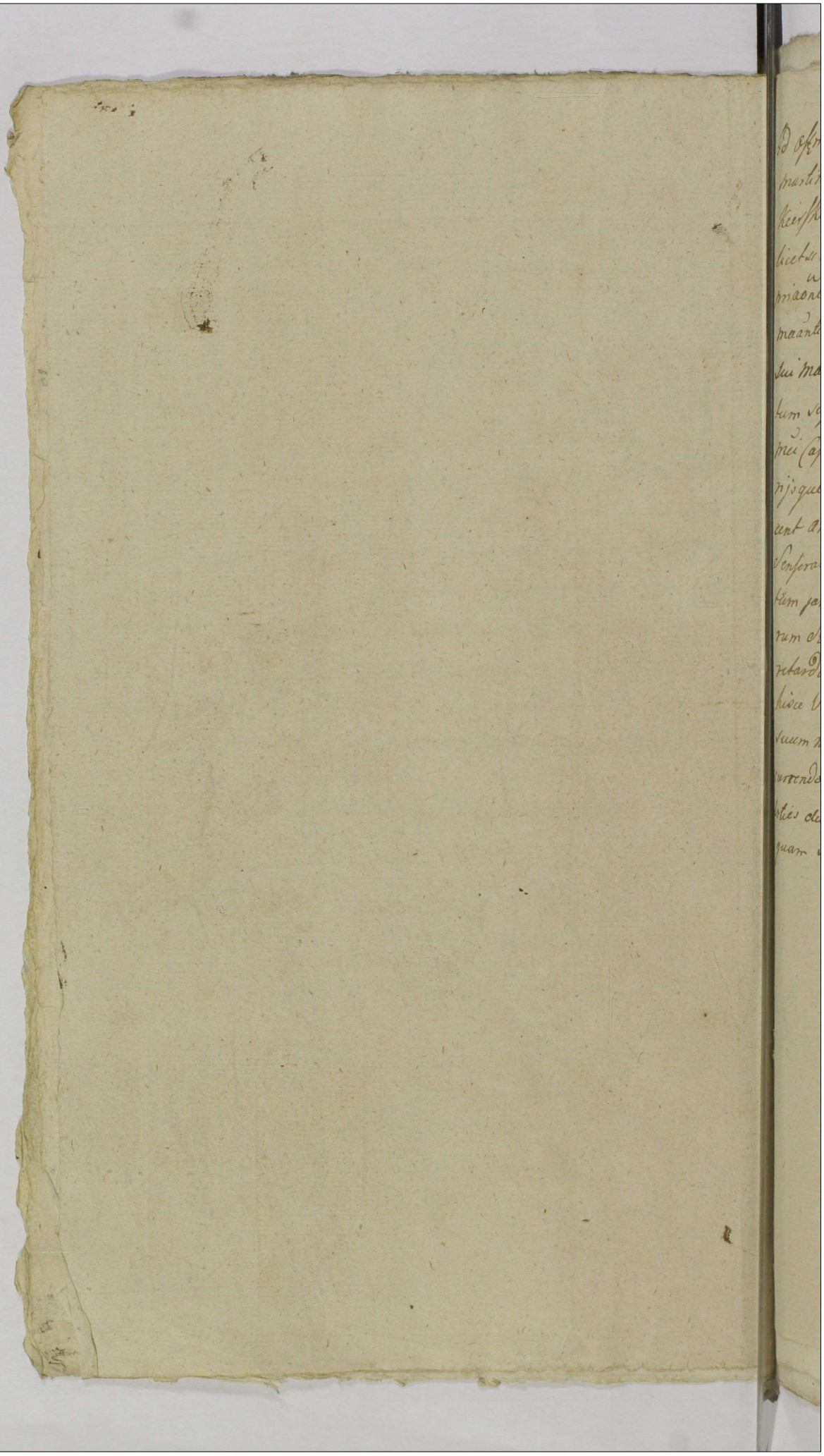

Ad Offm̄ Actaque Praesenę Cronę Capitt Praedecenę Pter vnus Gnosus
martinus Szadokierski in et Contra meum Casimirum Szado
kierski Solennem intulit Querelam ex Eo nam suus maans
licet si a supra fato meo Casimiro Szadokierski tam per Appro
priaonem Fundorum Prutorum et Sylvarum ad Bona Cety sui
maantis haereditt spectanę in Continuo Usu et Pacifica Possessione
sui maanę ab Antiquo extanę tum etiam Coaraone Limi
tum supra fata Bona Cety a Bonis Bronisewo Ejusdem
mei Casimiri Szadokierski haereditt ac alia distinguent Va
rijsque Violentijs Oppressionibus Concussionibus (: uti Edo
cent anteriores Mafnes et Tmi :) injuriatam se summopere
Senserat tamen Amoris Fraterni Conservandi gratia inchoa
tum jam per se maantem Contra toties dictum meum Casimi
rum Szadokierski respu praemissorum Processum prosequi
retardaverat Cum vo Is idem M. Casimirus Szadokierski ab
hisce Violentijs minime cessat imo novas quotidie adiungendo
suum maantem gravius premit suus itaque maans Suc
currendo lapsui Fortunae suae Confugiendo ad Jura Regni Conę
toties dictum meum Casimirum Szadokierski iterum atq iterum
quam solennissime maatur. Salvis Salvandis.

Marcin Szadokierski pt

Jsus Sradokierski
con Jsum Sradokier
ski maatiaris
Copia

1785to

Jno Cro Praedecessor

Copia mutuis ex Ea
Jn Sradokierski Cone
m Sradokierski jura

T 2 ae Jm Natiis S. Joan
nis Baptae vid. b. Pu
de mere Jurij A D 1789

Ossm ac pmltr ons Mgcus Paulus Szadokierski Bm Mchowa Hares cubve
iendo mdemnitati fortunæ suæ hanc in Acta Ipsene in et adversus Meum Adalbertum
Bilski Exercitus Naturalis Colonellum Ipmorum Bm Mchowa mente Transactionum
quirendo hæreditis Confratarum & in post remuntiatarum Antea Januum hæredum
Summæ Cujusdam ex fonte inductarum inseminationem extivaluum in Ipma Bona
chowo Competitorem infert Juxtellam Sequanis Verborum Serie enim vero licet Vi Jo
quus Bilski post mitum cum m Amlibowski Ipmor Bm Anteacto hæde rejpu
editatis Cœtum gratia in meliorem Finem adducendæ rei Economicæ adoptan
g sibi hæreditis Inseminationes extivalis propno Frumento induxerit Post
esum sevi a Transactionibus Summam tam ad rationaliter Compactati Fig
r m Amlibowski levatam attidictus m Bilski Solvi agnitam habuent
ansq circa lucrandam ab Ede m Amlibowski Ipmor Bm Mchowo hæ
ditem veluti in Ptium in dividendam Summam 2600 fp. m Bilski
pro inductis inseminationibus qm cam in parato peculio levatam
ra m porrectas Summas dam meis fratribus qm iam alias exolvi de
ditis Contrarie cum Complanatam Summam non nisi 2000 fp. ex multi
i fonte Ipensionum tam Obliquidationis Bm Mchowa effluentium explanatam Mgcum Amlibowski convenientem
fundo exolvendi Oneris Mgci Bilski debiti Scripto reversali super
ae superrestanter Summam 600 fp ad Summam 2000 fp se manu
luturam Mgci Bilski Obtinxerit, Cum tamen hanc Summa 600 fp
ex Obliquidatione Onerum sibi Juxtalonte ad deportandum porre
um qm ex Transactionibus probabiliter naturam Competentiæ suæ ac
ditis dapificari non valet, Maans ne pro alieno Onere Bona oberrari et
Summæ
olutionem abstringi cernatur de nullitte ac in validitte Promissi Scripti
liquidationis Summarum & Transactionibus repugnantis tum de Impossibili
litoratum m Bilski a se Veniente totalis Solutionem Summæ Scripto
plexæ expotentis tam ex nexu falsæ ac divisæ Obliquidationis Summarum
umentis probari valentis responsione Cognitionem Causæ in se redolens exim
ad resolvendum Judicio deve non Competens Maax Offerendo se paspabilem
riam Sui dedicatis Documentis Causam in Judicio Competenti prosecutu
Salvis Salvandis
manualiter non levate sed ex pretensionibus fundi profluentis &
Paulus Szadokierski

Ex Pte M. Szadolcier-
ski conę M. Bilsky
Manifestationis
Copia
1785

Fa 3a ad Fm Nadis Sti Joan-
nis Baptae pro vidte Die 21
mensis Junij A D 1785

Ad Offm et Acta praesens Castrens Capitalia Praedecens
pntr vens Gnosus Franciscus Sachnowski olim Gnosi Joannis
Sachnowski cum olim Gnosa Anna de Finskie mntr procrea
tus Filius, a prima de infrascriptis sumpta notitia in vim o-
mnimodae diligentiae suae in et contra Mcum Jacobum Wo-
dzinski Dapiferum Covalien olim Mcae Domicellae de
Finskie steriliter vitâ functae moderni Mfntis Sororis
Avuncularis Maritum, manifestari cogitur in eum quae
rimoniae modum. Quia Idem Mcus Wodzinski Dapi-
fer Licet si Optime sciverit, quod Summae Omnes post
eandem olim Mcam Domicellam de Finskie sterilem
Contem Ejus, Se Mfntem erga alios Consuetudines vi Juris
naturae respiciant, Juriq advitalitio Illius subjacent de-
cortari tamen nequeunt, attamen praedictus Mcus Dapi-
fer, non solum eandem olim Mcam Contem suam ad varias
dispositiones Testamentarias ultra mentem Legum Rni
pia legata in se Complectentes, cum injurias et damno
moderni Mfntis stimulavit, ultimarieq ex Orglibus Summis
super Bonis Włoszyca haerentibus, Summam Trium Mil-
lium Florenorum Polonorum pro re Conventuum et Ecclesiarum per
Illam, ac etiam per Eundem Mcum manifestatum recenter
distincto Contractu Brum Włoszycy Ao elapso venditorio
disposuit et porrexit. Quocirca Quaerulam succurrendo in-
tegritati Fortunae Successionalis in Mfntem ac alios devolu-
tae respectu praemisserum Omnium ulterius judtr in Termi
no Rni demonstrandorum, de nullitate hoc in puncto
quarumvis dispositionum Testamentariarum Legibus Rni
Contrariarum, ac aliarum Circumstantiarum quam so-
lemnè mfftur. salvis salvandis,

Fran: Sachnowski pnt

Copia Gnfnis, ex pte Gnosi
Sachnowski, uxore Mr. Wo-
dzinski, Dapiferum Cuplien.
1785.

Fa 3a de Fni Nadiv S. Joannis
Baptae pxa sedto Die 21 Mensis
Junij A.D. 1785

uosm et Acta Castren Prædecen pr̄ūnter veniens Mcus
Ludovicus Poleski hanc in vim Diligentiæ Suæ
defert maōnem Quia Idem manifestans Concitatus
existens Pro Statuitione Nblis Francisci Wasielewski
Sui Maōntis Jaculatoris et Silvar Chociszevien
et Cieplinen Custodis, a Mfcis Alberto Judice
Subdelegato Castren Prædecen Parente et Joan
ne Nepomuceno Filio Kosinskie affisus ejdem
Nbli Wasieleski Quod a Servitiis Sui Maōntis
non se Amovebit et Circa Incidentiam Causæ
cum ejdē Mfcis Kosinskie in Judiciis Castren Præ
decen Ventilaīn se se sistet. Eundē Nblem Wa
sieleski, uti Offo Aresto innodatum Circa se
Consulto retinuit, ast Idē Nblis Wasielewski Re
sciens. de pxime Incidenē Judiciis. Nocturno
Tempore dum manifestans In Causa Negotiō
Suor In Civitate Posnan morabatur, de Bnis
Chociszewo nescitur quo loci Aufugit, neitaquè
manifestans Pœnis Contraventionis In puncto
non Statuitionis Nblis Wasielewski Subesse
videatur hanc ratione promissor defert ma
nifestationem Offerendo se ea Rotha quod
nullum ad pmissam fugam ejdē Nbli Wasieleski

Consilium dederat neque cum Canibus in Ca-
pitulo Szczkowkowienę venare permiserit
neque, rixas quasq. seu jaculationes adqui-
vis personas ejq. Pbli Wasielewski permi-
rat Imo easq. seria prohibebat. Corporale
Juramentum pstiturum velle salvis sa-
vandis.

Ludwik Polski

Fra Stea ad Em. Rattij
Sancti Joannis Baptistae
ad Dni 28 Mey Janij
Anno Dni 1785
Suscepta

Wostinski in vim di
[illegible]
Maatus

Mathias Josephus Korczak in Luszczewo Luszczewski Anus Raven Lanciciens & Capitaneus Ordinis Sancti Stanislaj Eques.

Tibi Gnoso Josepho Slubowski Sortis Bonorum Polinisz quovis Juris Titulo Possessori de Causa Infrasera Persona Bonisq Tuis qlter Omnibus Vigore Regio et Nostra qua hac in Parte fungimur Capitt Authoritate mandamus ut in Judiciis Castren Lanciciens pxe alhinc in Castro Lanciciens Celebrandis pltor ac peremptorie Compareas Adinstantiam Nobilis Jacobi Zukowski Actoris Qui Te Massaoni suae facta seu faciendae Inixus ex loco Delicti in Fundo Oppidi Kłodawa Commissi Citt seu potius ad paratos anteriores Terminos paratam super Te in Judicio pxen Obtentam Condemnationem loco peragendae Executionis Adcitt idq advidendum et audiendum Te ad Restitutionem Equi Pilli Brudno Gniadey sui actoris proprij in Fundoq Oppidi Kłodawa ex Taberna Claudestine Intercepti et apud Te brevi Impost Temporis Interstitio reperibilis Impost autem nescitur quo motivo ac ubinam Conversi Instantaneam adigi Poenas Respectu non restitutionis Ejusd alisq pro Violentijs ad mentem Legis extendi Causamq pxen juxta Contenta etiam anterior Terminorum Decidi et Sententiari Citt sis paritt et Judtter respon Datum in Cro Lanciciens Die 24 Aprilis Ao 1785.

Ex Parte Gsi Zubowzkie
contra Gm̄ Slubowzkie
Editae Citt Copia.

1785

Fra 3. ac̄ fm̄ natis Sti Jo
annis Bte pro vdtt Die
21. mensis Junij ao Dni 1785

Suscepto.

Stanislaus Augustus DEI Gratia Rex Poloniae &c.

327

Tibi Mfico Petro Brzeski Tribuno Bidgostiensi Sortis moriascianae tum etiam ~~ali~~ quorvis Jurium Jurisquaesitori de Bonis tuis gnti omnibus Summisq quibusvis pecunie habitt et habenti mandamus ut in Judiciis Nostris Trbus Brestensi Cujae juxta Suam Cadentiam Brestiae Celebrandi Ptrt ac peremptt Compareas Ad Instantiam MM. Gregorij et Barbarae de Tyminieckie Szadolierskich Actt. Qui Te Cett. ad videnti et Audienti Te ad Indilatam Comportationem Transfusionis super Summam mille fp. post Ct Catharinam de Potockie Aviam per MM. Tyminieckie in rem Tui Cassae uti Specifici Documenti remq de plano evincentis Stringi Qua Comportata attentis Sui Actt documentis et Probationibus Jus Summae altefatae qm etiam aliorum Jurium quaesitorum plenimodae Sufferentibus in quibusvis Ptensionibus tui ac aliis Actoratibus si qui p quem intercessere incompetentem actionem adinveniri Decretum Crenae Praedecenae Condescensionem ad fundum Bonor Trzebuchow Juribus ac Possesioni Subjectt. Assignans. Condnem Sup Se Extendens Cognosci ac Processum illegaliter ac Suplantatorie obtentt deleri Condnem ad Sortiunculam Tui Moraszczevianam in Pmissis Bonis Littan intuitu Ptensionum Cognoscendar stante hostilitte psolutt. qm etiam aliar ex quovis fonte Pmanatur determinari Sis Trno Pzenae Paritt et Judtr respone Datt Brestiae ie 21 Junij 1786

Actt MM. Francisci Tyminiecki et Annae de Złotnickie Conjugum. Actt vero MM. itidem Francisci Tyminiecki et Catharinae Potocka Conjugum Tyminieckich Naptissae.

Qui te et Quidem Maritata in Mariti sui Assa et authe inhaerens Mfni Coram Actt Crenae Praedecenae factae seu faciens &

Wnitra Gmi Zubowskie Pdtae Cita Copia.

Copia Citationis ex Parte MM:
Radolicerskikonę M:
Brzesiki FB: p Judiciis
Terrestribus Brestensibus Cujae
1785.

Fra 1ta ae Fm Nattis
S. Joannis Babsta Pla
vidtt R 22 mensis Jtnij Ao
Dni 1785to
Susceptt

Actum in Fundo Bonorum Dtugie Feria Secunda Ipso Die Festi Sancti Antonij de Padua Confessoris videlicet Die decima Tertia Mensis Junij. Anno Domini Millesimo Septingentesimo Octuagesimo Quinto.

In presentia Spectabilium Ignatij Ostrowski Burgrabiatus Cracoviensis Districtualis Commissarij, Josephi Kietrzewski, Matthiae Balcewicz, aliorumque ad hunc Actum Congregatorum, adstante quoque Nobili Regio Generali Procuratore Matthia Chłędowski de Villa Chłędowo, Authore et Juratis Actum per Cracoviensem Camerae et Jurisdictionem Condistrictualem fundante.

Coram Burgrabia Cracoviensi Districtuali Cujus robore Decreti Per Districtum Cujus Feria Secunda post Festum Sanctissimae et Individuae Trinitatis proxima videlicet Anno per inter Meum Franciscum Rudnicki Actorem ab una, adversus Meum Ignatium Naramowski Bonorum Dtugie vigore Juramenti Curatorem Possessorem Citatum pte ab altera prolati; quo mediante, suspenso statu negotio in ordine rehabilitionis Commissorum Bonorum Dtugie, pacificationisque pretensionum Fundi Condescensio in Fundum eorundem Bonorum Dtugie pro die hodierna Actui contenta Officij Sui, est adinventa, quod Officium, sive unus ex Officialibus, alterius absentia non obstante, aut Spectabilis Burgrabius, sit Spectabilis Stanislaviensis Regens, vel Spectabilis Zgliczyński Vicesregens, Sive Spectabilis Antonius Rosiński, aut Spectabilis Matheus Ujazdowski qua Commissarij condescendo Causae eam ad Contenta Termini et Documentorum pro exigentia Legis et Justitiae decidet et disjudicabit, Decisioni autem Judicij Condescendere quatenus Partes pareant, sub pena Bannis ipso in Termino Super Parte contravenienti publicanda, injuncta et Sententiando est: Decreto eodem clausis premissa differente ad Officium Requisitionem Supra nominata Partis Actoreae in Fundum toties mentionatorum Bonorum Dtugie die hodierna Actui contenta Condescendit, ibidemque fundata per Suprascriptum Nobilem Regni Jurisdictione Sua Condistrictuali, omnique Securitate provisa, Partes ad inscribendo Comparitionem auctorare intimavit, quibus auctoratis et quidem Meo Francisco Rudnicki Actore pliter, Meo Ignatio

Die decima tertia mensis Maij.

Naramowski Venatoris Covaliensis Citto pltter Comparens, et Judlte
se cum Controversiis, quarum et quidem Actoreae Partis, rehab
tionem Bnrum Dlugie per Mcum Naramowski sibi in An
alem Tenutam dimissorum inferentis, Calculum de percep
Proventibus dandum se se obtestantis, praetensiones Fundi quasvis
nificandas exposcentis, Summamq in Tenutam exolutam, ex
ventibus eorumdem Bonorum Dlugie nonpercepta sibi restituen
Concludentis; Citatae Autem, ad dandum Calculum de Omnib
et Singulis proventibus eundem Mcum Rudnicki obstringend
esse desiderantis, eoq fine repositionem Regestrorum prove
tualium et expensarum subsequendam exigentis, Controversi
itaq his Partium exauditis, ad Comportationem Contractus
datorij Mcum Rudnicki Judicium Condrle obstringit, idq in
tanee, et quoniam Mcus Rudnicki eundem Contractum Arendat
comportavit, proinde satisfactione in Pmissis adinventa, Pa
bus in negotio experiri mandat, in experimento, quoniam Ju
cio Suo deducitur Mcum Naramowski Bnrum Dlugie vig
Jurium Suorum Possessorem, Bona eadem Mco Rudnicki in
nutam Annualem dimisisse, Contractumq eo intuitu de dat
ejus die vigesima quarta Julij Anno Pterito Millesimo Septingen
tesimo Octuagesimo Quarto conscripsisse, eundemq Subscriptione
Manuum propriarum firmasse, Summam pro annuali tenut
compactatam Duorum Millium florenorum pol eidem Mco Naramow
exolvisse, si vero et in quantum Summa eadem ex proventibus Fun
di nonpercepta esse apparuerit refusionem ejusdem nonpercep
Summae eodem Contractu Sibi praecustodivisse, taliq modo e
Jure ex asse solidato Possessioni annuali eundem Mcum Rudn
cki exstasse, nunc primum ante expirium Anno Psens a
tenorem ejusdem Contractus praecustoditam Defalcam praese
rentis cum eodem Mco Naramowski respectu non percepta
Summae Jure egisse, Actoratumq ex vi inscripti Fori ad Judic
Crem Brestensem Cujaviae ejdem instituisse, Illoq in Judicio Decretum
Condescensionis /: robore cujus Psens peragit actus :/ emanasse.

dicium itaq Condescensoriale attento eodem Contractu omni satis-
factione Solidato Summam eandem Duorum millium flor. pol. pro
annuali Arenda expositam, ejdem Mco Rudnicki pro liquida
agnoscit, Partibusq in negotio principali procedere mandat,
in procedendo necessariam esse repositionem Regestrorum, Omni-
um et Singulorum fundi proventuum, cunctarumq expensarum
in emolumentum ejusdem fundi erogatarum in ordine excipiendi
Calculi Judm Condrle arbitratur, injungendo quatenus idem
Mcus Rudnicki eadem Regestra suo in Judicio reponat idq in-
stantaneè, reposuit, idcirco Judm Condrle satisfecisse sententiae
suae eundem Mcum Rudnicki declarat, in qua comportatione si-
quidem Mcus Naramowski non persistit, sed sufficientiorem Com-
portationem eorundem Regrorum urget, quo circa Judm condrle eun-
dem Mcum Rudnicki ad Sufficientiorem Regestrorum Comportationem
obstringendum esse censet, et decernit quatenus Idem Mcus Rudnicki
sufficientius eadem Regestra instantaneè comportet, et quoniam Mcus Ru-
dnicki loco sufficientioris Comportationis, non solum ad Comproba-
tionem Juratoriam ✠ se se trahit, verum etiam ad indagationem
hominum Fundi propriorum se se revocat, ideo Offm Condrle Suspen-
sa tantisper Comprobatione Regrorum ac liquidatione eorundem, ad
excipiendam in ordine Sumendae informationis de quantitate in Regestris
collocatae Crescentiae, ac grani ex eadem crescentia extriturati ex homini-
bus fundi proprijs se se contulit; perractaq ex jisdem Hominibus fundi
subditis, et vel maxime ex Vladario sua Judli indagatione, per omnesq
circumstantias facta investigatione, resolvendo suspensionem supe-
rius factam, ad liquidationem Regestrorum per Mcum Rudnicki re-
positorum in quantitate Crescentiae et grani cum indagatione Homi-
num se se concordantium Judicium Condescensoriale accessit; quibus
liquidatis et per omnes circumstantias trutinatis, et moderatis;
quando quidem lucidè patet eundem Mcum Rudnicki ex Crescentia
Fundi, non plus, quàm Siliginis Sexagenas Centum Septuaginta, Tri-
tici Sexagenas Viginti duas et manipulos triginta Septem, Hordei Sexagenas
Viginti Septem, et manipulos quatuor decem, Avenae Sexagenas Octo, M

✠ realitatis eorundem Regestrorum.

nipulos tres, Milij Sexagenas quinq; Pisi currus Sexdecem, Siliginis
stivalis Currus quatuor, Bunionis Currus quinq; Ocymi currus
tuor collegisse; post extriturationem verò ejusd Crescentiæ, Gra
non plus quàm Siliginis, mensuræ Izbicen Modios Ducentos
ginta Septem, et medium Tritici ejusd mensuræ Modios O
ti Septem, Hordej Modios quinquaginta Septem et medium, Aven
Modios Octodecem, Pisi modios Octo, Milij Modios Sex Siligini
Æstivalis Modium unum et medium, Bunionis Modios duos, e
medium, Ocimi Modios duos, et medium medij; Dempta itaq ex
eodem grano Fundi expensa, utpote Siliginis ad Seminand Modior
mensuræ Izbicen Triginta Sex, in Ordinariam tam Economo, quàm
et Familiæ Curiali, atq Inquilinis ejusd mensuræ Modiorum
quadraginta et medij, Tritoribus Siliginem triturantibus Modiorum
quatuordecem, Inquilinis modo Operarior laborantibus Modij unius
et medij, Rothifabro a Sex comparandis rotis Modij unius; Tritici
Autem ad Seminand Modiorum trium et medij, Tritoribus idem
Triticum triturantibus Modiorum duor, Economo cum familia Cu
ali medij modij. deniq Hordej ad Seminand Modior viginti duorum
in Ordinariam Economo cum Familia curiali Modior quinque
propter Equos tàm tempore evectionis Crescentiæ Fundi, quàm et
tempore vernali laborantes Modiorum Sex, propter saginandos p
cos Modiorum Sex pro Comparanda Cerevisia Modiorum Novem
Ad divendendum ejusd Crescentiæ non plus quàm Siliginis
mensuræ Izbicen Modios Centum quadraginta quatuor, et m
dium, Tritici Modios viginti et medium /: præter medium Modij, c
ca purgationem Tritici, decessi :/ Hordej Modios Novem et med
um, Pulmenti ex Milio facti Modium unum, Bunionis Med
um Modij et Congios Novem remansisse; pro divendita Autem
tam Thorunij quàm et alibi, atq divendenda eadem Crescentia Summa
Mille Sexcentorum Nonaginta Septem flor. gros Viginti Octo
et medij polon /: computando in eandem Summam, quotam Vigi
ti quatuor flor pol pro divenditis piscibus emicantem :/ non
si percepisse, exclusa autem ex Supra apposita Summa Mu

330

Sexcentos nonagenta septem flor. grosj viginti octo, et medij: post quota Sexcentorum quatuordecem flor. post, tam in exolvendas mercedes Economo familiæ Curiali et Operarijs, quàm et in alias fundi necessitates erogata; Summam liquidi Proventus s: Inter census ab Holardis Zymienen per Mum Naramowski receptos: / Mille octuagenta trium flor. grosj viginti octo et medij post tantummodo remansisse, Sicq Mum Rudnicki ad complementum Summæ Duorum millium flor. post Mri Naramowski in Terminum exclusa, quo tam nongentorum Sexdecem flor. grosj unius et medij non percepisse elicitur; idcirco Judicium Condescensoriale eandem quotam ex proventibus fundi non perceptam, prio moderamine adinventam justè per Mum Naramowski restituendam esse ejdem Mro Rudnicki adjudicat, statuendo tamen quatenus Idem Mus Rudnicki compro-bet in eam Juramenti rotham, prout quota superius annotata Nongentorum Sexdecem flor. grosj unius et medij post ex proventibus fundi non percepta, prio moderamine Judicij sui adinventa, justè ei debetur, Deo et Sanctæ Jesu Christi Passione ita eum in præmissis adjuvante, et additis Mris Rnis ejus Actuj Condrio Assistens ad pronuntiandi Juramenti Rotham s: præstitit: / post quod præstitum decernit Judicium Condrile, quatenus Idem Mus Naramowski quotam eandem Nongentorum Sexdecem flor. grosj unius et medij Juramento evictam, in et pro Castrino Festi Natter Sancti Joannis Baptistæ Anno Gsco proximè venturo coram Actis Curiæ Presidis Cujusvis Sub pœna Bannis, in Casu Contraventionis, circa manifestationem faciendi publicanda Mro Rudnicki, sive ejus Pleni potenti; solvat et realiter enumeret. Quo verò spectat prætensam per Mum Rudnicki bonificationem laboris Inventariorum proprior[um] tam circa Agriculturam Fundi, adunatasq; insemitationes, quàm etiam circa evectionem Crescentiæ macerator[um], atq; refusionem extraditæ Ordinariæ labis Casimiro non quasi Vadario, sed actui Operario: testantibus id fundi Hominibus: / in Fundo laborantibus, exclusa q. proprio ejdem peculio mercedis, ab expensa Fundi, ex re Collocandi in Calculatione Economi, Secluso; has omnes prætensiones Sustem

tatione Inventarij Mci Rudnicki proprij bonificandas esse Judm Cond
declarat. Regestra verò præsenti in Judicio Condrli per Mcum
dnicki reposita, et ab Judicio suo Subscripta, nec non bina testim
nia divenditæ Thorunij Crescentiæ, suo in Judicio reproducta, tu
et quietationes de Contributione fumali, Idem Mcus Rudni
in Termino Superius Solutioni præfixo, pt præstitam Sibi S
tisfactionem in exolutione Summæ superius adjudicatæ Subsequen
Mco Naramowski, Sive ejus Plenipotenti restituat. Decre
præsenc Robore.

Mathæus Wykowski Burg. Castrenc. Prestenc. Cujaviæ
mpp
Ctes

Inter M. Rudnicki ab una, atq M. Naramowski pte ab altera Condescensoriae Decretum in Fundo Bo nor Dlugie prolatum 1705.

Fa 4a ae Tm Nattis Pametisso annis Baptae pya vidlo Die 22 mense Junij AD 1788

ad Ossem ac pnter oris Nobilis Franciscus Berlinski Nne Cujus interest Oblu Ossa pene ad acticanae et Acta hisce Ingrossanae Dtum Condle in fundo Bo Dlugie platum Cujus tenor ejusmodi

Inserat Orgle

Orgle Eccsae Decretae hic circa Acta pene est relictum

1009

Actum in Fundo Bonorum Villæ Bierzyno Curiæ in Eadem vtta Feriâ Secundâ post Dominicam Rogationum próximâ, Die videlicet Secunda Mensis Maij, Anno Dñi Millimo Septingentimo Octuagesimo Quinto.

Illustrium Castrens Brestl Cis Vicecapitaneo Judicatus, vobore Decreti Castl Brestl Cis Feriâ Secundâ post Dominicam Judica Exadragesimam próximâ, videlicet die Decima Quarta Mensis Martij Anno fluenti inter Partes infrenis in Compositionem intrantes alioqui pronulgati; obtentæ obligudationis Summæ Quindecim Millium Sexcentorum Octuaginta Duorum florenorum polonicorum ex Contractu Obligatorio respectu Bonor Borzymowice Stadalinscianorum inter magnum Capitaneum Uminski Sincerum Brestl Cis minorennium Stadalinskich Tutorem ab una, et olim magnum Stephanum Domaradzki Dapiferum Smolensciæ parte ab altera, in Acta sui die Prima Mensis Julij Anno 1776. mitto emicanti, et perclitum Magnum Uminski extante Quietone coram Actis Castl Brestl Cis Pa Pertia ante Fm Sancti Petri in Kinulis postâ, videlicet die Vigesima Mensis et Anni quorum supra in rem Prati olim Magni Domaradzki reognita levata, ac in deportationem Onerum Stadalinscianorum super Bonis Borzymowice se extendentium convertendâ; suspensa resolutione Literatus Procerum Regestrinskich, in Ordine quinque subsequendæ Obligudationis Condescensionem ad Acta Sedrzyn Officij sui aut Fmi Antonij Kosinski Subdelegati Regestratus Officij Castl Brestl Cis, per Magnum Stadalinskie, atq; Magnum Uminski mutuo eorundem Partium sumptus pro die Hodierna Adinvenienti; Officio vero hac vice Magni Officiali alicuius absentia non obstante aut Procos Subdelegato Regestrabio Hoc decendo et Condescensum Summa altius pretata Quindecim millium Sexcentorum Octuaginta Duorum florenorum polonicorum, quo nam per Magnum Uminski Conversa hic obligudalis, et si quid eiusdem quid restare patuerit, solutionis ejus pro re Suorum Stadalinscianorum demandatrix, Literatus Procos Regestrinskich resolutionis, et Solutionis Summarum ptensarum vi et quarto, a quo provenerint cum provisionibus adinventionis, Executus Obtenti resolutionis, curatorij ac contenta Terminorum Partium, precisa quavis prorogatione, ac Partium limitatione, decisionis et Rejudicationis potestatem pmittentes; Partibus vero, ac per eas si voluerint, pro Termino Condescensionis adstatis decisioni condescensi partitionem, et judicato obtemperationem sub Pena Decimi illo in Termino et coram eidem Condescensuro super contraveniente Parte publicanda demandantis, ad effectuationem Partium infrenis compari

tionem

1800

Comparitionem inscribentium ad Tribunal residentium Bonorum Bierzyno die in Acta contenta
condescendit, Ibidemq; Jurisdictionem suam in Praesentia Magnorum Xaverij de Lubranie
Dapiferi Subdapiferi Districtus, Maximi Comitis Comitis Cavaliensium, Antonij Rozinski Pro
decensis Castr Regentium ac aliorum vicae Alij Regni Prälij Leonidi Stanislaj Lisko
Thi de Villa Nostrorum Authentici et Juvati Juramt, Qua fundata Partes ad inscri
bendam Comparitionem acclamare fecit, Quibus et quidem Magnis Ludovico Mazyrbu
Castr Juris Dislavienss, Alexio, Eva Magni Gaspari Skarzinski Vice Regentis Corinens Comitis
Theda, Antonina, Catharina, Joanna, Marianna, Cecilia Virginibus Patribus et Sorori
bus inter se germanis Madalinskie, contra Magnum Cajetanum Uminski Auctoribus, per
eumve Magnum Ludovicum Madalinski suo Fratri et Sororum suarum nomine personali
Mag Cajetano Uminski Lincernae Pincst Castr Actor personaliq; Comparentibus
et se cum Judicialiter controverbentibus, Quarum Controversijs Ipso Condescensionale intellecto
Quamvis Simon et Joannes Skarzyńskie Originaliter in Decretum Castr Pincst Actr me
te Capias pens peragi Actus, instantes, modernum Terminum Condescensionis attentare
nauit, Cum tamen Causa Obligationalis summa superius posita inter Partes ad pres
Comparentes ante omnia intervenit, sive non attenta disparentia Simonis Skarzyńskie
Magni Uminski Lincernae Pincst Actr ad dandam rationem de Summa Quindecem
Millium Sexcentorum Octuaginta Duorum florenos polonos et majori summa Mgineu
Millium florenos polonos ad Contractum Obligatorium, in Arcem die Prima Julij 1776 cum
inter eundem Magnum Ludovicum Madalinski suo et Germanitatis suae nomine, dictumq; Magnum Uminj
postmodum eorundem Tutorem ab una, et olim Magnum Stephanum Domaradzki Dapiferum Smo
lensc parte et altera ratione dimissionis Bonor Borzymowic conscriptum, Actusq; Castr Pin
stensis Ita Tertia Jam die Festi Visitationis Beatae Virginis Mariae sicuti die Secunda me
sis et anni eorundem roborati, ac Juram Obligationem die et anno Roboratoris Contractus
quam eidem Actui Castr Pincst subscriptam contestata, et in summa Quatuordecem mil
lium Trecentorum Octodecem florenos polonos eodem Contractu Dispositi pro Creditoribus in Hoc
et prasens disposita, jam vero per Magnum Ludovicum Madalinski instante Executione coram
Actis Castr Pincst Feria Quarta in Crastino Festi Nativi Sancti Joannis Baptistae nempe die Vi
gesima Quinta Mensis Junij Anni 1800. per Magnum Albertum Comerarium Terrestrem
Pincst Castr et Stanislaum Dapiferum Smolensc Fratres germanos Domaradzkie, olim eius
Magni Stephani Domaradzki Dapiferi Smolensc, Filios in Personam Magnorum Madalins
kich Executorum
praevia in rem Illustrem Magni Ludovici Madalinski personalem Transactionem, totaliter
summam

Summa eadem Triginta millium florenorum polonorum pacificata, pullulanti, ad sej. educenda reponis delicta
la Quietatione in Conversionem Onerum Madalinsianorum super Bonis Borzymowice haerentium
accepta Ofm Condescens Stringit, In reddenda ratione; siquidem Mgus Uminski Princeps
nec Brestens Cus et reprobatis Quietationibus binis, sub uno eodemq; Actu nempe Decima
Quarta Mensis Maj 1779. Ao coram Actis Terrebus Brestens Cus, tempore judiciorum
Districtualiter Radziejoviae celebrationum, tum utriq; per Mgnum Stanislaum Chrapo-
chi Thesaurarum Juniorem olim Mgi Martini Leredka Chrapnacki Camerarij Provincialis
Juniorem Filium, et quidem prima, vigore Sbi Clentia per Mgnam Victoriam de Chrapna-
chie olim Mgi Jacobi Solikowski Thesaurarij Podgorscien conversam Relictam Viduam
inscripta, de Summa Originali Quinq; millium florenorum polonor cum provisionali mille
florenorum polonor efficienti, altera itidem per eundem Mgnum Chrapnacki Nomine Sui
de Summis una Originali mille florenorum polonor secunda Provisionali mille trecentorum
simili moneta, praecedentibus ad utriq; Summas Decretis officij Cels Radziejoviens
Uno quidem ad Uxoratum mentionata Mgae Victoriae de Chrapnachie Solikowska Re-
licta Vidua, altero ad Uxoratum olim Mgi Martini Leredka Chrapnacki Camerarij Pro-
vincialis Juniorem, cum Relicta Mgia Theodosia de Solichnowie et Sinbus olim
Mgi Josephi de Niedzielsko Madalinski Tribuni Equitis una eodemq; Die videlicet
Nona Maj 1774 Ao emanatis, nec non Scortiva quota Provisionali Centum florenor
polonor à suprascripta Originali Summa mille florenorum polonor provenui binis, ab dicta in
dicti Decreti, ad actum subscripta per Mgnum Uminski Inscriptioni, provenienti, In
Personam Mgnum Madalinskich et Mgi Uminski pervolventis revocatis, Summam
et praecipui regulatam in unum Octo Millium Trecentorum florenor polonor efficientem One-
rum Madalinsianarum de Bonis Borzymowice deportasse comperit; Insuper Magnus
Ludovicus Madalinski Bona prima Borzymice et totali Summa Obligationis proprio peculio
eleverans, persistentiam sui in recuperanda pro se Suis de manibus filii Mgi Stani
slai Dambski Vexilliferi Brestens Cus Insignis Sancti Stanislai Equitis Summa Trium
Millium Septingentorum florenor polonor per eundem Mgnum Uminski debita judicialiter de-
clarat, qua itidem Summa Superius posita Octo Millium Trecentorum florenor polonor
subsorita; de Summa Undecim Millium Novingentorum florenor polonor emensuratum
exhibisse probat, et non plus ad complementum Summae Quindecim Millium Septingentorum
Octuaginta Quorum florenor Originali, in debito Summa Trium Millium Septingentorum

Octuaginta

Jllus

Octuaginta Duorum florenorum polonicorum, tum provisionis pro annis novem ad summam Mille Septingentorum Unius florenorum grossorum Viginti Septem decretorum extasse cernitur. de qua siquidem Mgcus Ludovicus Madalinski summam Sexcentorum Quadraginta Unius florenorum polonicorum de manibus Mgci Uminski ad interim percepisse fatetur; Jlleo Offm Condescensionem detruncatis eisdem, statuit Quatenus Jsdem Mgcus Uminski Pincerna Brestensis Cuiae restantes summas tum Originalem Trium Millium Septingentorum Octuaginta Duorum, quam provisionalem Mille Sexaginta florenorum grossorum Viginti Septem polonicorum Mgco Ludovico Madalinski Summam Obligatoriam Triginta Millium florenorum polonicorum Mgci Domaradzkim proprio aere persolventi sit ejus Plenipotenti coram Actis Castrensibus Praedecensibus in et pro Vigilia Festi Nativitatis Sancti Joannis Baptistae in Anno praesenti proxime ventura sub Poena Bannis circa Magnificum casu Contraventionis inferendam publicanda, pria per Mgcum Ludovicum Madalinski totalis summae inscribenda Evictione, solvat et realiter enumeret; Processum vero ex parte Mgcorum Madalinskich super Mgco Uminski Obtentum, sine poenalitate, uti eandem Mgco Madalinski condonante Cassatum Decreti praesentis vigore

Josephus Pogonowski Vicecapitaneus Judex Castrensis Brestensis Cuiae

Ipsa.

[illegible]

Summarium Documentor. Mor. Tymieniecki ac Bona Trzebuchowo jor pertinens, Consignatum Anno Dni. 1704.

1694. Sabbo in Oct. Ste Sancti Laurentij Martyris in Oo Radzę Gi Hyacynthus de magna Trzebuchowo Trzebuchowski ac Marianna Milotaiewska Conjuges inviem legmi Suis et Gnosor Antonij et Agnethis Virginis Trzebuchowskich Minorennium Fratris et Sror Dominici ab una et Da Anna Siewierska primi olim Gi Alberti Brattkowski Secundi voti D. Francisci de Votoli Votocki Consors legmi Contractu Certum rne Obligavimus Bm Villa Trzebuchowo jor in Paltu Brestens Oo Districtu Pradeuen Consistorio Vadi Octo Millium firmatum una Cum Inventario in Lro. Bm Conscriben Roborant

Eodem Ste et Actu ibid Hiacynthus de magna Trzebuchowo Trzebuchowski et Marianna Milotaiewska in Aa Gis Dni Mariti Gii et D. Casimiri Lokotkowski Camerarij Terr. Juni oladislavien ac Andreæ Siewirski Fratrum et Amicor Suor de Linea Materna proximior Suis et Gi Antonij ac Agnethis Trzebuchowskich Ba Villa Trzebuchowo jor Da Anna Siewirska olim Gi Alexandri Siewirski cum Da Catharina Janowska matrimonialiter procreatæ filiæ Gi ejusd Francisci a Votoli Votocki Conti legmi ac ipsius Successibus pro Summa Octo Millium monetæ Argenteæ in Florenos zeduck Odlt Imperiales Florenos Orthonem Florenos Scttarium grossos 10 Polonicalibg nume rando in ea Odlt Summa qm Ipsata D. et Siewirski Votocka pro pretio Bm Wierzbie Osno Podlesne Ryn ac aliog levavit Obligant.

1694 In Oo Pradeuen F. 6. pt Octavas Ste et Corporis Ste Dni Da Anna Siewirska D. Francisci Votocki Consors in Ba Trzebuchowo jor vigore inscriptionis Obligatk tum et Contractk Obligatorij intromisa

1694 W Trzebuchowie Wielkim na zaiutrz po S. Bartlomieyu mędzy Imionami Franciszkiem z Potoka Potockim y Anną Siewierską Małżonkami zadney a Jm Panem Franciszkiem Waliszewskim o Dobra Trzebuchowo wielkie kontraktu Ordynacyi za 79 Wol. 450 ktorym Kontraktem przy pozwala Cię Jmć Panowie Trzebuchowscy 2000 Wl. Z prowizyi płacić obowiązuie się.

1695 Die 1 pt Petri in Vinculis in Oo Pradeuen pro Vre Da Agnethis Trzebuchowska olim D. Francisci Trzebuchowski Cum olim Da Margaretha Miechowska procreatæ filiæ D. vero Pauli Wierzbięta Doruchowski Contu legmi vigore Summæ Dotalis Bonis Trzebuchowo eam Concernentk aliogq juniun Cum Oblatione mentionis Intromissio

1690. w Wielkim Trzebuchowie w Dworze pr Fr VWWm mię[dzy] Jm[ci]
nem Franciszkiem z Potoka Potockim iako Panem po nie[bo]
amie Siewirskiej Matronk[e] Swey Dożywotnim seu alio qu[o]
jure gaudentem Swym y Jmci Pa Antoniego Jana y Katar[zyny]
Potockich Synow y Corki Imieniem a Jmci Panem Pawłem P[o]
chowskim Swym y Jmci Pa Jana zniego y Jmci Pania Agnieszki S[ie]
rowską Potockiego Syna Swego Imieniem Komplanacya
sana, ktora komplanacya maiąc wzgląd na rozne Akty
do Dob Trzebuchowa wiedliego konkurencyych ludzie w P[o]
kach Poddaństwie y zasiewach widząc dezolacya Summę
zł[otych] 2000 fl. od Jmci Potockiego kontentuie się dla Syna Swego a
Synowi Swemu tenże Jan Paweł Doruchowski zł[otych] 2[000] fl.
tey komplanacyi zapisuie ktora Summa 4670 Złr[enskich]
per Potocki rzeczonemu Jmci Pu Doruchowskiemu a Data ge[sty]
Complnie na niedziel bez ugliczyć deklaruie Quos Omptu[s]
in Pu Siradien Fb. pr Jm VBVWm eodem Ao Bob[o]

Eodem St[o] in Pu Siradien Fb. pridie Fl Transfigur Dni Jo[an]
G. Franciscus Potocki olim Pa Anna Siewierska Ma[ritus]
Dnus Advitalitialis ab una et Paulus Wierzbięta Doru[chow]
ski pte ab altera de Omnibq et Singulis pretensionib[us]
a rne Bni Ville Trzebuchowo per interbenientiba mutuo
Quietant

Eod[em] St[o] et Actu Ibid G. Paulus Wierzbięta Doruchowski B[ur]
hamiennomortali et Cortium in Dobra heres G. Joann[is]
Wierzbięta Doruchowski Filio Suo minorenni Cum o[ne]
Pa Agnieta Trzebuchowska procreato et Ejus Jmionib[us]
mam 5000 fl eam vidit gm de manib[us] G. Francisci P[o]
et Bnis Ville Trzebuchowo per levavit Inscribi.

Eod[em] St[o] et Actu Ibidem G. Paulus Doruchowski Bn Stan[is]
no Mosch hereſab una et Stephanus Sylwanski pte ab a[l]
ra et quidem idem G Sylwanski eundem G. Doruchowsky D[e]
4000 fl p manus G. Franciſci Potocki de Bonis Ville Trzebu
wo per evoluta seu ultrq de Omnibq pretensionibq mutuo
Quietand

1710. Jn Pu Regali Villa Polkow ad Capcatum sieradien per
rent ob Aerem pestiferum Siradiæ F. 2. pt Jm Pduce
gelistę G. Joannes Potocki olim G. Franciſci Potocki P[o]
brinen Filius G. Catharina Potocka Virgini Sacer
grno Summam 500 fl de manibq G. Alberti Potocki Fr
ski gm p fedi tiam in deportacnem Ord ad Pa Vi
Trzebuchowo per Concurrens Conventus Inscribit

1717 w Osieku 19 10bris między Pa Janem Potockim ziędzey a
Jmci Panem Franciszkiem Pymimieckim y Katarzyną Potoc
Małżonkami zdrugiey storny Ugoda Cyli kontrakt
ktorym kontraktem ciż Pymimscy Jmci Potockiemu D[o]
Trzebuchowo zapisali

Eodem Ao Jro Stradury J. 3 pt Fr VS Mc S. Franciscus Symmiechi Dr Catharine Potocka olim S. Franciszki Potocki Pr Dobrinecy cum Dna Asa Siewirska procreate filia Conti Suelegme Summarz 500 fl de manibz S. Alberti Potocki Fratris sui levatam modo Simplicis debiti Invenibit

110. Jn Dei Nadziei Sabbo pt Dn Conductus Sascha S. Catharine de Potocki Symmiechia in Asa S. Stanislai Sascrdotis Amici sui de linea Paterna patruelis cum S. Francisco Symmiechi Mantum suum et Joannem Potocki me Exclusionis inito Scum Conditamine Complnis Prte intuitu Trebuchowo jr Conscriptionib ac Mahisantiis ad Subscriptionem Ejus de nullo dato et Acepto subsecutt adaitionis tam de nullitte Gyden Complnis Manifestat

Eodem Ao w przedtu na Sądach srodzkich Pr Zbis mędzy Panem Franciszkiem Symmiechim y Katarzyną Potocką Malzonkami zieneyą a przyznanem Janem Potockim drugiey Strony kompla naya ktora Jan Potocki Obligował Się poiwiedz Dobr Trzebuchowa wielkiego Janowi Symmiechi Swoiey rodzoney Siostrze zaciewam odprawe z tey strony obydwie kwitowac Się obligu iąc na 1200 fl. ktore Symmiechiemu należą Gdy oddania przy oddaniu Dobr obowiązuią Się

119. w Komme D. 4. w Wigilia S. Andrei Apti mędzy Panem Janem z Potoka Potockim męzem Pną Franciszka Potockiego Czesnika Dobrzeńskiego y Pną Joanną Sieniewską primo voto Symmiechową Synem zyiącym a Pnem Franciszkiem Zaremba Symmiechim Pr Władysława Zar Symmiechiego Burg Ostrzeszowskiego y Pną Urszulą Bażowską Synową Pragiey Stronę komplanacya czyli kontrakt ktorym Dobra Trzebuchowo wielkie czyli Część po tus Dziatkach Sobie Pną Symmiechiemu za Summę 6506 fl. in deportationem Cmon Oney przwad y Jurisdycyi Dopuszcza

Eodem Ao Jn Dmn Sbt in vla Fti Andreæ Apli S. Joanne a Potok Potocki S. Franciszek Zar Symmiechi de Dobrzeń Pną Symmiechową jey Dobra Trzebuchowo jey Cedit nihil Sibi reservando

120. Jn Dei Nadziei Sabbo pt Dn Scrapmi S. Andreæ Przytulski Przytulski olim S. Stephani Przytulski filius jus Quum habens Suos Franciszkum Symmiechi et Katharinam Potocką Egos Pm Trzebuchowo jey Colores de Causa et Actione Judiciaria Coram Olim Cam Annam Byska olim S. Stephani Przytulski Contem Pl. et S. Joannem Przytulski Eiusdem olim Stephani Przytulski Filia Thum ac alios in Processu Causæ Specificatos olim Go Stanisłaum Trzebuchowski Trzebuchowski Standi nomen Ejus Antonius Donatowski olim

olim D. Pauli Dorohowski cum olim Dna Agnethe Trzebu
chowska procreato filio tum Joanni Potocki ac alios Inter
ad Judicia Cens Vadeuns Derig ad Judicia Tribl Rtry Omnibus
in genere pretensionibus totoq et integro Processu Bne Villa Trz
chowsjer et eosdem Jos Symonicelue Conjges gravantia Ju
Satisfactione Quietat totum hujusmodi Cessat et annihilat
1724 Jn Cne Vieluneu Fae Fr S. Aquij Abbatis S. Francisca
Zaremba Symonicelli olim D. Vladislaj Symonicelli Burgr
Cene Ostruf cum olim Dna Ursula De Zaborow Ba lu
genitus filius Dne Catharine Potocka olim D. Francisci P
tocki cum olim Dna Anna Siewinska progenite filia Conti
lem Summam 1666. fl q de post permanus Illis et M.
Joanne de Brzustowica Leszczynska Valne Calij evolutam
Do Simplicis debiti Inscribit
1731 Jn Cne Vadeuns Fa prdie F. Ds Francisci Confessoris Dna Cat
rina Potocka D. Francisci Symonicelli Consors legma in Aspe
Casimiri Jarowski Fratris Sui amittalis cum D. Symonicelli
ritum Suum lascivum intuita ad actionis ad Subscriben Va
Transactionum Ba Trzebuchow jer Officiens Denullitez ea
rum et potissimum cum Ds Krzeszowski et Jaworzne Trebu
cutar Matat
1732 Jn Cne Vadeuns F5. pr Purificationis BMVe D. Stani
slaus Symonicelli extractus trinos ex actis Cens Siradi et Vie
nens authens depromptos pro re Dne Catharine Potocka Ds
Francisci Symonicelli Comitis Serviens Offert.
1737 Jn Cne Siradiens F6. pr Fm Sde Mary V. et M. Dni Sta
nislaus et Paulus Fres inter se grni Symonicen olim D. Fra
cisci Zaremba Symonicelli cum olim Dna Catharina Potocka
procreati felij Suo et DD. Francisci, Marianne et Barbare
Fratris et Sororis grnor minorennium attentis Oneribus
olim D. Francisci Symonicelli Parentis Sui et Mansionem
a Substantia Paterna Recedunt
1740 Jn Cne Siradiens F3. pridie Fti Sancti Pauli Primi E
mite D. Stanislaus Symonicelli olim D. Francisci Symonicel
cum D. Catharina Potocka procreatus felicis de nullitate Ca
plus certe cum Dna Matrona Jaworzki p Parentes inite ut
mandata Parentis p se Subscripta Matat Cujus in Cne Vade
Sabbo pr Dm Cantate 1745 oblata.
1743 Jn Cne Vadeuns F6. in Vgla Fti S. Matthei Apli et
gelistae D. Catharina de Potockie olim D. Francisci Symo
li Consors RV. Suo et DD. Stanislai Pauli et Francisci P
Sued cum eodem olim Dno Symonicelli procreator inne cons Dns Mat
et Andreas Fres grnos Jaworzne Bne Ville Trzebuchow
Vdfores ad Examen Ortowski ine elusionis Sui e

et Judicij expedionis agitare Consuis ac alias Circumstantijs
Matat.

1745. In Eod. Vadecem Die 5 pl. Dm Rogacionis S. Catharina de
Potoclie olim S. Francisci Potoclii Consors Relicta Vidua
pridenda integritti Juniur Suor Jup Bonis Trzebuchowo jor
de se extendens in sestendo arteriori Mastri Coram Eisdem
Actis de lesione Junium Suor ante memoratum Maritum
Suum facto ac alias Mastri p. S. Stanislaum Tymmiecki
Eiusdem olim S. Francisci Tymmiecki secum Matrimonio
procreata Filiam de nullitte et invalidate Emptionis Cujus
in Bonis Trzebuchowo d. 13 Aug. Ao 1733. intr. S. Ma
thiam Lawdzki ab una et Eundem S. Franciscum Tymi
niecki lesionem Maritum factis de nullitte quorvis Actuum
et Transactionum et ignorantiae Legis una cum Regressu
a Substra Maritali Mastri

Eodem Ao Ibid. F. 6. in Do Fti Natum S. Joannis Bapta M.
Andreas Lawdzki Notarius Crem Brz. Do a S. Joanne
Josepho Biminnio Ortowski Regente Crem Cvaliem Actij
Crem Cvaliem d. intra Octavas Fti Ss. Corporis Chti
Dm Jnsinuo Plen S. Catharinam de Potoclie olim S. Fran
cisci Tymmiecki Contem R.V. de Summa 3500 fl. Debeto
Condti in fundo Bm Trzebuchowo jor d. 2. pl Dm Roga
tionum Ao Eodem intr Eum S. Ortowski et dictam S.
Tymmiecka ac alios Lato et ad acta Crem Cossynem
F. 6. pt Dm Ezaudi pa Ao citat. Cpsen p. Oblatam por
recto adjudicato et ex Bonis memoratis Villae Trzebuch
owo jor Solij injuncta tum et pena luita p manus S.
Stanislai Pauli, et Francisci Fratrum intrae grnos Ty=
miecklich cum Supradicta Da Catharina de Potoclie
Matrimonialiter procreator Filior evoluta Quietat ac
Deinum memorato quo ad levatam Summam Ori
ginalem nre Quo Supra tollit et annihilat.

1746. Ibid. F. 3. pt Dm Misericordiae S. Catharina Ty=
miecka olim M. Francisci Potocki P. Dobinen
cum olim S. Anna Siewiersha Matrimonialiter procreata
Filia olim vero S. Francisci Zaremba Tymmiecki Cancr
RV. SS. Paulo et Francisco Zar. Tymmieckim Filijs
Summas binas et quidem S. Paulo patrimajori Summam
[illegible] 1200 fl jam vero S. Francisco Summam 2300 fl

in deportaonem Oneris G. Joannis Orłowski pro
prio Ere persolutas modo Simplicis Debiti ex pcio
annua a quolibet Centum p flor. polon. 10. Inscribit

1764. w Trzebuchowie 15. Febr. Skrypt ręczny przez Jmć
Macieja Zawidzkiego na rzecz Wo Jmć Stanisława Zar.
Tyminieckiego Burgrabiego y Sędziego Kapturowego
Siradzę na złł 200 dany ktorym Skryptem gdy by
Summa naczas wyznaczony niebyła oddana prowizyą
Co rocznie płacić Obliguie się

Eod. Ao w Trzebuchowie 1a Maij tenże Jan Maci
widzki od Wo Jmć Stanisława Tyminieckiego Burgr
biego y Sędziego iako wyżey Sieradzkiego Summy 15
złł. Zaciąga y na Summie Swoiey na Trzebuchowie
będącey z prowizyą oddać obliguie się

1765. w Żeroniczkach Dnia 12. July Skrypt ręczny n
złł. 150. w Złocie od Jmć Macieja Zawidzkiego Jmć
Stanisławowi Tyminieckiemu dany ktorym Skrypt
in Casu na Czas nie oddania prowizyą płacić Obli
ie się y forum Grodow Przedeckiego lub Sieradzk
Zapisuie

1770 w Żeroniczkach Dnia 28 Grudnia między Jmć Stani
wem Tyminieckim Burg Grodzkim Sierad. Stryiem y
Opiekunem, Dobr Żeroniczek Dziedzicem z iedney a Jmć
Franciszkiem Zar. Tyminieckim niegdy Jmć Franciszk
Tyminieckiego z niegdy Jmć Panią Anną Złotnicką Spłod
nym Synem Synowcem z drugiey Strony komplanacy
ktora, Summy rożne przerzeczony Jmć Stanisław Ty
miniecki Stryi wyżey wyrażonemu Jmć Franciszkowi
bierać zleca y karty od Jmć Zawidzkiego trzy dan
iako i inne Dokumenta oddaie tudzież do Dobr
Trzebuchowa tak Sobie y iako y Sukcessorom
swoim żadney pretensyi niezostawia, iako też pracow
tego Bartłomieja z Żoną y Dziećmi y Agnieszk
Siostrę Jego WJan Stry Jmć Franciszkowi Tymi
kiemu daruie Cujus in Co Sirad. T 4. pr Dni Oc
4glem idlt Dn 17. Martij Oblata.

Summarium Documentorum ad Bo Villae Trzebuchowo per pertinens Conscripta 1784.

Fa 5a in vigilia Festi Nativitatis Sti Joannis Baptistae vidit Dni 23 mensis Junii ad 1785 Leonardus

5133 gr 10

ad Officium de praesenti ins. Inquis. Ignatius Przecki Thesaurarius Covaliensis Nro Cujus interest Obtulit Officio praesens ad acta causae et acta hisce ingrossanda Porro Summarium Documentorum ad Bona Trzebuchowo se se Regulantes Conservum tenens sequentis Status

Inserat Orgle

Orgleio Eiusdem hic circa Actum pene relicta est.

Actum Petricovie in Judiciis Ordinariis Generalibus Tribunalis Regni Die Decima Tertia Mensis Januarii Anno Domini Millesimô Septingentesimô Octuagesimô Quintô

Coram Judicio presenti Ordinario Generali Tribunalis Regni Petricovie, Actisq Judicii Ejusdem Personaliter Comparentes Mgci Severinus Thesaurarius Stradiensis et Carolus Fratres Inter se Germani Tyminiecey, olim Mci Pauli Tyminiecki Filii, olim vero Mgci Francisci Tyminiecki et Catharinæ de Potockie Conjugum Nepotes, ad Substantiam Ejusdem Mgci Aviæ Suæ cum Succedat reis Mci Francisci Tyminiecki Patris Recognoscentium Fratris Germani Jure Naturæ accedentes Successores Sani de Recedendo de Recognoverunt: Quia Ipsi totum et integrum Jus Suum super Bonis Imbuchowo Major in Palatinatu

Brestens

Braestensi Cujae Districtu vero Praedecenę Consis
Portionesq ex Summis Prima Sex Millium
Quingentorum Flor Polle olim Mgcae Cathar
Potocka Dotalis, tum altera Quingentor Flor
Eidem ab olim Gnso Joanne Potocki Fratre
mano Super Bonis Eisdem Trzebuchow in
pta; Tertia Mille Sexcentorum Sexaginta
Flor Grossor Viginti Polone per olim Gnsm
ciscum Tyminiecki à Successoribus Leszczyn
nis Levata, Quarta denique Summa per
Eundem Maritum Quingentor Flor Polone p
missae Consorti Suae inscripta, unam Summ
Novem Millia # Centum Sexaginta Sex Flor Gross Vigin
Polone efficiene Decreto Condescensoriali Po
ritatis in Fundo Bonorum Villae Trzebuch
wa Majus Feria Secunda post Dominica
Rogationum in Anno Millesimo Septinge
tesimo Quadragesimo Quinto prolato, & A
Castrensibus Gostinensibus Feria Sexta p
Dominicam Exaudi Anno Eodem oblatua
post Recessum et Ejurationem Substantiae
Francisci Tyminiecki Successorum Eius
quantitate Superiori computata super B
nis Trzebuchow Majus, uti Eiusdem Gns
Francisci Tyminiecki per Transaction
à Gnso

à Jnso Joanne Lotycki modo proprietario quae-
sitas Juri obligatorio subjectis collocata dem-
ptaq Summa Trium Millium Quingentorum
Flor Polon Juris Lawidzciani ad hanc Sum-
mam Avialem Decreto Eidem Potioritatis
regulati in quanto Quinque Millium Septin-
torum Sexaginta Sex Flor gros Viginti Polon
Superrestanti, tamq Suos Recognoscentes quam
successores alterius Capitis post olim Jnsum
Franciscum Symimiecki descendentes respi-
cienti, necnon Secundam Summam deper-
tati Oneris per olim Recognoscentium Paren-
tem Summa Mille Ducentorum Flor pol
attestante Quietatione per olim Mgeum An:
dream Lawidzki recognita, tum Jnscriptio-
ne à memorata Avia Actorum in rem
Parentis interessa solidata dictis Reco-
gnoscentibus ex Bonis Trebuchowo ma
jus provenientes, ac quemlibet erga Caput
alterius Successorum Jnsi Francisci Sy-
miniecki ex Summa Aviali dividendo
in Trina Capita in quanto Mille Octin-
gentorum Octuaginta Octo Flor Polon tum

ex depar

ex deportato Onere per Parentem Solesmet
Recognoscentes, quemvis Eorum per quot
Sexcentorum Flor. polonę respicientes cum
mni Jure Dominio proprietateq Usibus
Fructibus et Emolumentis Earundem Sum
marum modo Suprascripto liquidatarum
tum Jure Possessoreo per Decretum Supr
teneratum Potioritatis et exdivisionis R
cognoscentibus confirmato in exemption
per obtionem reservatam decedentibus
de Tabula Potioritates Creditoribus et S
gnanter Gnso Moraczewski cum Orgli a
lapso relicto postmodum devento Eodem
Jure deteriori, ad infrascriptum Mgcum
Brzeski Tribunum Bidgostiensem, pos
quaesita Jura ab eodem ex recensito De
creto Potioritatis expuncta Vi ejusdem J
ris deterioris Decreto Castrensi Praedecen
in Anno proximè elapso emanato, pr
exemptibili declarato, nihil sibi ex Eade
Summa Suis Recognoscentibus Servi
reservando, seu modo quovis excipiendo,
rum

rum totaliter ac plenarie in rem et Perso-
nam Eiusdem Mgci Joannis Petri Brze-
ski Tribuni Bidgestiensis Camerarii Gra-
nicialis Palatinatus Brzestensis Cujae olim
Mgci Martini Brzeski, cum olim Mgca
Marianna Swięcicka prolificati Filii, o-
lim vero Mgcorum Thomae Brzeski et
Theressiae Trzcinska Nepotis accepta ab
Eodem in Summis praemissis Sufficien-
ti Satisfactione de qua Eundem Quie-
tant Transferunt Transfundunt, ac pleno
Transfusionis Jure Cedunt Incorporant;
Dando Eidem Mgco Brzeski Eiusque
Successoribus in Summis altedictis Bo-
na Trzebuchowo possidendi, et eandem
Possessionem adeundi, in Suiq ac Succes-
sorum usus convertendi et uti fruendi,
Evictionem respectu praemissae Summae
Eidem Mgco Juris-quaesitori super Bo-
nis Suis inscribunt, ac Eandem asse-
curant, Salvam nonnisi Vindicatio-
nem Calculi Proventusq à Successo-
ribus

ribus olim Gnsi Francisci Tyminiecki, ti Jure Possessores Bonorum Trzebuch uo Eorundem gaudentibus ex Sortib Suis provenientem, tum Summae pos olim Gnsum Stanislaum Tyminiecki Patruum Suorum Recognoscentium Jure Naturalis Cadentis, ac Proventus ab eadem à Successoribus olim Gnsi Fr cisci Tyminiecki reservant, ac Eandem sibimet inserviendam praecustodiunt His Suis Personalibus Recognoscen tibus praemissa firmantibus. Nienie

Legit Chrzanowski

2300
3476
6876
1888
5188

Mgci Szymieniecy
Fratres mr se fermarii Mgco Brzeski
Tribuno Bidgostiensi
Portiones Suas Supra
Bs Trzebuchowo Maius
Transfundunt
Petricoviae
1785to

Ja 5a in vigilia Festi Nativitatis Pamiętnej Joannis Baptistae vide Die 23 mensis Junii
AD 1788 Suscepta

Ad Officium de praeterea Mgcus Ignatius Brzeski Thesaurarius Covaliensis Nec cujus interest obtulit Officio praesentem ad Acta canonica et Acta hisce ingrossanda porrexit Transfusionem Summarum super Bonis Trzebuchowo se se Extendentium per Mgcos Szymieniecki in rem Mgci Petri Brzeski omnibus tenentis sequentis extantem

Inserat Orgle

Orgle vo Causa hic circa Acta praesentem relata et est in Acta.

in Protocollo Inscriptionum

Ukazany Jan Mierzejewski Nigdy W. Pusta Mierzejewskiego z W.ą Marianną Takie z Mierzejewskich Małżeństwo Spłodzony Syn, zadny a Pan Jan Rzepki Obywatel Miasta JKM. Kuy. Mielczarza za Pośrednictwem niżey wyrażonych Prziaciół tem między Sobą niemi wa-
rzyć się nie mogący na wzaiem Stanowią Opis: Iż się ugadzaiący się mają Proces w Sądzie Woiskim Lubelskim względnie Summy Dwadzieścia Złotych Czerwonych 2Ł 2Ł Onim Pod kompleanacyą Pozwu wtod
gonego W.ą niedawno zeszłego 1784go działamy Do zapłacenia W.ą Mierzejewskiemu przyznany: obiecuiący kompletami złożenie Powodztwo rownież do tego Sądu wystosowane sondat: / y w którey Okoliczności iuż Dwa z Sześciu tegoż W.ą Mierzejewskiego na mowionym Pan Rzepkim otrzymani Publikaty, tem atoli Sąd Proces między Sobą wszczęty y wpuszczenie kaźdemu z nich na Pana Rzepkim otrzymane, nie mniey y termina Do którego kolenia Sądowego niżey wyrażonych Okoliczności wydane niszczy y umarzaią w nadgrodzie których tak mowiony Summy Dwadzieścia Złotych Czerwonych 2Ł 2Ł Onim Pod oryginalny Wekslu od tey Pochodzący Prowizyi nie mniey uniszczonego Procesu Pan Rzepki mowionemu W.ą Janowi Mierzejewskiemu Summę Czerwonych 2Ł Dwadzieścia Dziesięć na teraźnieyszem Sądzie Lubelskim Dnia Dziesiątego Miesiąca Sierpnia W Roku przyszłym Zapadaiący przed Xięgami Grodzkiemi Lubelskiemi Dnia Dwudziestego Czerwca Roku 1785 Wypłacić Powinien Ktorey Summy Dwadzieścia Złotych Czerwonych 2Ł 2Ł Onim Pod

Terminie oddać Obowiązanym zostaie, Jeżeliby zaś Pttu Rozyckie rzeczoney Summy Dwudziestu Osmiu Czerwonych Złł na Czas wyżey wyrażony Uu mierzejowskiemu nie wyliczył, tedy pomienionych rzeczy wrocenia Pttu Rozycki u Uu mierzejowskiego upominać się nie będzie, Lecz te ze wszystkiem onychże własności Prawem Uu mierzejowskiemu na zawsze Służyć y JEu Sukcessorom powinny Ktorą to Ugodę Chcąc mieć za nie wzruszoną winami Ziemskiemi Prawem 1768 Ru względnie trzymania Dzieł własney woli nastąpionych ustanowionemi wzmacniaią a dla lepszey Jey ważnemi Rękami Własnemi y Przyiaciół przy tym będących podpisuią y Xięgami Grodu Przedeckiego Roboruią Oszczegaiąc Sobie mieysce w przypadku nie dotrzymania iakiego wyrazu ninieyszey Ugody w Grodzie Przedeckim lub Ziemstwie Przeckim Kuię do odpowiedzy Dan w Przedczu w Sam Dzień Narodzenia Swięta Sgo Jana Chrzciciela to iest Dnia 24 mca Czerwca Ru Pańsk 1785go # iakoteż z Powodztwa Pttu Rozyckiego przeciw Uu mierzejowskiemu do Sądu Ziemsk Przeck kuię o oddanie rzeczy niżey wyrażonych w zastawie u Uu mierzejowskiego będących #

Jan Mierzejowski
Jan Rozycki piórem trzymany
Franciszek Grembecki Jako przytomny
Mateusz z Ujazdowa Ujazdowski Wice Regent
Przedecki Jako Przyiaciel do tego Dzieła
uproszony my
Jan Swierczynski iako przyiaciel my



między Wm mieszczaninem ze
dney a Stm Kazimierzem żonięcy
Stroney

Ugoda

Fra Sesta ipso Die Festi Nativis Sancti
Joannis Baptist. videlicet Die 24 mensis
Junij A.D. 1785

Roberati

videatur Roberatio in Prolo Perpetuitatis
Inscriptionem

personaliter veniens M.tt Gregorius Szadolienski suo et M. Barbare de Zyminiecz
iecklie olim M.ri Francisci Zyminiecli et Anne Zlotnicka soriqz Zyminieckich
tisue olim M.ri Francisci Zyminiecli et Katharine Sztocka soriqz Zyminieckich pte
alt. pretune consortialis nec pellam litis diversimode in trinis subselijs coram
o eide discrimen aliquod in terris seppes solennem cra eode officio et alijs Grenti
in et adversq M. Petrū Brzeski in Drebuchowo alias q Juniuq quor
q Junis quesitorem inferit remanifestatione remanifestatq sequenti verboz Se
Civamovis pretatq M. Brzeski aprime persvasq extiterit p sui venientis son
tis antecedaneos sumaq notabiles ac queis Jura creditor Cimisa Drzebrzebucho
o possessionis subjecta gravantia ac ferme Junis datoris M. Brzeski
q. Moraczeczenskich ppriq scultio deportase, ac nexu ac verdeque Iraz
cusiones ac dictationes lucratas adesse, presesq queris o maxime sesq
M.e Severino et sarolo fratribq germanis Zyminieckie respective ero veri
tis sontis satueliby p neglecta illor vigilantia uti in nulla dandra
onis stensione sonficr obtinere pmisise ac dali presu ino pinali nulla
galitati pose trahi valente imo ex imperio legis robur sui amittenti et
defactanti literis suis tam ex domo gm scripcoria numerosis gratia cum
dendq Causa compromissū inscribendū aud in casu non effectuando Iraz
ione seu citra omnē dilationē negotii subsequi neq eundē denandiase
pmetu subeundi infelicis eventq eruem neq sabsantiae sonsortialis per
on adimpletione desiderii M. Brzeski infelicē aleam eventq ei evitare
ium conando, sequenti sumariū documentor ejde comunicandū fore
ur abnegase sed ejde non ta libenter gm reverenter sonsentise Attamen
Pfatq M. Brzeski minime prelabita erga eunde mansvetudine ac benevo
endiaq lucrata transfusione quadruis sumar desq bonis Drebuchowo irrepe
alibus sed parenti MM. Zyminieckich persolutar in persona sui sa post
uentim sup eidē presu obtento non solū in suprescione sui successoris quam
tis Cmissa transfusione prisiones veluti post dictam ta sonsortis quam
illor a dumis jam p parentem de importatis quam etiā portiones post latum ta
sontis gm fratrum similiter p parentem documentis militantibq aquisites
d vindicando heavero exinde in volutione presq p dismembratione nego
tis jam documentis deleti ad diversa subselia causare effecit Astetio n Selit
va de causa veluti solidando sibi legitimitatem presq de Manifestationem ac
bi ui presentatione sumar sat modice effecit deportationibq sumar p parentem
subsecutis non correspondentis non attento termino subplantatione MM. Zyminieckich
reservatoria ubi juris explamante comportatione ejde sui venientis a quorum
numine agit ad Judicia terrestria Brestens sua ejde M. Brzeski sup sorteejde
imposito reo deplano convicente irrevocabile in eode effectuend Judicio pfinden
te oblata literar solumodo inocentia sui in puncto concludendi negotii salubri
tibq modis post determinatione Causa cū MM fratribq sanctibq explanan
tiū cora actu presen subsequenda dabilibq circa dicrulans ne per illegalem
quanda presentatione sumar oblatoq ppriis sumarijs p eunde M. Brzeski
subsecutorū aliquid pjudicia ta sibi gm prout pjudicium inferri videat de
nullitate ac jnvalliditate ta premissa presentationis legis da sume gm etiā ob
ta literaru p eunde M. Brzeski subsecutaru offerendo se ac eunq nomine agit
post disationē ac determinationē negotii ta cū M. Brzeski in Judicio terrestri gm
officio Castren Siradien in actoratibq suis irresolute manentibq dissidiationes
Causar quanto otius expetitarum salvis salvandis Manifestationis pne
dentis suffragio.

Praefatus Queremitatis Gregorius Szadolienski suo et sontis nomine ppo

Copia Massnis Ex Pte M
Szadkowskie Coram M. Pos-
kiefacte

Sabbato in Dno festi Nativ Sancti
Joannis Baptistae pro vidlo
Die 28 mensis Junij Ao
1785.

Officium infrascriptum Campestre Camerari-
atus Brestt Cuj. dum pro Trnis binis
tam ex Prorogaone mente Dcri Judii Trris
Brestt Cuj. Inr Mcum Albertum Szadkowski Brum
Bryszewa ac alior, Mcos Komeckie Brum Rzerzewa, tum
alior, Atq Jarnowskie Brum Lubieniec et Wolka haere-
des; ac alios Comparione ejusq Dcri complexos Brestiae
Die 4ta Mensis Aprilis Ao currens prolati, subsecuta, quam
seorsivo Dcro sub Actu quo supra in Eisq Judiis Inr
Mcum Jacobum Kretkowski Capitt Praedecens Brum Op-
pidi Chodecz haeredem ab una, et superius exaratum Mcum
Szadkowski Brum Bryszew et Sobieszczewy itiq haeredem
pte ab altera emanato, in ordine subsequendae inr supra-
scras haereditates dislimitaonis in Diem hodiernam coinci-
dentibus, impediente legalitate expediendor per suum Offen
variar Coincolar negotior condescendere non valet; Proin-
de accedente etiam Ptium benevolo assensu, Trnum
huncce Condnis Gravialis ex binis Actibus pro Die hodi-
erna ad exequendum incumbens ad Fram Secundam pt
Dcam Exaudi in Ao Deodante futuro 1786. venturam
cum oi rigore ac robore Dcror Limitat, prorogat ac
differt; Conservando Ptibus suprascris ombus Trnum
talem, qualem ad ptens habiturae erant in ibiq compare-
di ac respondendi peremptt, Actus pte vigore. Datum in
Dębny Fa 2a pt Fm Natts S. Joannis Baptae Ao Dni 1785.

Joannes Petrus Brzeski TB Cmnius Grlis Plnus Cuja
mpria

ad Fram Secundam pt Dm Exaudi In Ao 1786.
Super Prorogationem ex binis Decretis Coincidentis Cndnis in Bonis Brze
et alios

Coram Pro Joanne Swarczynski ad hunc Actum juxta Jura Rmi
Subdelegatus Officij ac pro Comparens Jus Franciscus Krolewski
Nne Cujus interest Obtulit Officio presentem ad Acta causae et Actis hisce
ingrossandam petiit Prorogationem Condnis Grani in Bonos Cho
Dcz Bryszew Rzezno ac Alia agitandae Cujus tenor Eiusmodi

Interat Orgle

Orgle od Eiusdem Prorogatio hic circa Acta presentem relicta est.

Joannes Nepomucenus Swierczynski
uti Subdelegatus
m[illegible]

Condnis in Fundo
Rm Chodecz ac
alia Granialis
Prorogatio

Fra Zda pr Fm Ctae
Nattis Scti Joannis
Babska pxa Cidtc
D 27 mensis Junij
Ao Dni 1785
Susceptis

Jacobus Sigismundus a Kretkowij Kretkowski Pradecen. Capitaneus Insignis Ordinis Sancti Stanislai Eques.

Tibi filio Meo Jacobo Sigismundo a Kretkowij Kretkowski Capitaneo Pradecen. Insignis Sancti Stanislai Equiti Medietatis Villae Mielna Orientanga Haeredi de hac aliisq. Bonis tuis quibuscunq. mandamus ut in Termino Confectionis mentae Decreti Generalis Pradecen. Ao Praes. emanati pro Die quarta Julij Instantis Proxime Medicho Mielna proxime Concidenti Assignatae personaliter et peremptorie Compareas ad Instantiam Generosorum Adami Laurentij Alberti Matthiae et Mariannae Virginis Fratrum et Sororis germanorum Zaborzewskich ejusdem Medietatis vigore Juramenti Suae Postorum Actorum, Qui se et quemq. Suum in Competen. de jure Assistentia insistentes Documentis suis Authen. Causam hanc Suffragantibus tum Matriculibus Officialatus ad Parata Decreta Condilia primum hinc elapso alterum Praesentis Anni per Se Filium Meum et se Actores probata post translapsos anteriores Terminos Tibi editos citandi et adcitandi ad videndum et audiendum Solvendum Summa Decorum Milliarium Terrenorum polonicalium Decreto Terrestri Brestensi Anno Dni 1760 pro Gen. Joanne Rochum Trzaskowski ad eam mediet. Mielna rectaurandam Haeredem et Dominum Actorum Charissimos Parentes in exemptione de possessione Solvi adjudicatae lato etiam cum provisionibus ab Actu Generali Decreti ob Incorrespondentiam Censeri, panas Contraventionis eum Decreto ac in Sublaxpenam Condemnationis super dicto Gen. Joanne Trzaskowski ex pte renunciator Actorum Zaborzewskich in Summa rei repetitum et Justitiam obtenta cassabili declarari et annichilari, Supp. Te Filium Meum Casparo Nepotem quae cita haereditatis extendendum decerni Contributiones varias ut pote Militibus edificijs Thesauro Ami et Collecta Parochiali Condecen. per Gen. Joannem Parentes quam Actores operam ad tempus erogatas Juramento Gestis conscripti et quietationibus manualibus nostro in judicio Confessionali reponendum Juramento Operali Complendum restituendum decidi eradicandum et exstirpationem Arborum et pratorum extructionem nonnullorum Edificiorum per Actores, Actoribus bonificandum sententiari, Jurisdictiones juratorias omissis in ambis per Testes rite dignos rei gestae benegnaros et in nullam processum Juris Litis Jurgiorum seu Actoribus intrantes expedendum assignari, Condemnationes autem tam primitivam supraspecificatam quam subalternas binas unam in Fundo Medietatis Mielna tempore Comitis Agitatae intuitu Testium nempe Generosum Joachim Rothowski et Stanislaum Wolski in Secunda Medietate ejusdem Mielna Actorum et Joannis Dzierzgowski qui amicatim in Litis Jurgiorum judiciario pessum concum Actoribus durantes extant, pro perhibendo testimonio de re sibi plenum Actores velle inductionis mox praetitato, Secundam currendum Amis in Juridicos Pradecen. Actores pacificari Literas pro Legis Juris Fundi rendendum emicandum Actores ad extremum Comitis in praetensionibus aequitatis ac Documentorum Causae praedictae exigendum Te proxime citari et adcitari ad Actu adveniendum partibus et judici respondendum Datt in Castro Pradecen. die Secunda post Festum Natalis Sancti Joannis Baptae Prima Ao Dni 1785to.

Et Literas occasione Tui Terminis evocatorij ad judicia Tribunalia Regni Petricoviensis Actoribus editi per dictos erogatas Juramentos Complendas restituendas adjungit

Ex pte Gnosorum Zaliszew-
skich uni JMć Kretkowski
pro Cerno Condnis in Fundo
ville Mielna Adcitaonis
Copia 1785to

Fra 2da pt Fm Nattis
Seti Joannis Bapstae
pxa vidle Die 27 men
Jenij Anno Dni 1785

Suscepti

A·GR·SR

Między WWJmcPanem Józefem Jarnowskiem Miecznikiem Kruszwickiem niegdy WJmPa Stanisława Jarnowskiego Stolnika Inowrocławskiego z niegdy WWJmPania Konstancyą z Szembeków małżonką Spłodzonym Synem. Niegdy WJmPana Szymona Jarnowskiego Miecznika Kruszwickiego Synowcem Rodzonym swym y Braci tak z pierwszego iako y powtórnego małżeństwa Spłodzonych Imieniem Czyniącym za których Pokoy Ręczy, z iedney, a WWJmPanem Woyciechem, y Mechtyldą z Jarnowskich Ossowskiemi Woyskiemi Kruszwickiemi z drugiey Strony stawa teraźnieysza Komplanacya, y wniczem nieodmiennie Postanowienie wniżey Opisany Sposob. Iż wyżey rzeczony WWJmPaństwo Ossowscy Woyscy Kruszwiccy, czyli raczey małżonka iako naturalna Sukcessorka po niegdy WJmPanu Jakubie Jarnowskiem maiąc Kontraktem Przedażnym Dobr Rodzica wyznaczoną Summę Cztery Tysiące Złł Polł od WJmPana Szymona Jarnowskiego Miecznika Kruszwickiego na Sukcessorow niegdy Jakuba Jarnowskiego Ktorego Głowę Prezentuią WJmPaństwo Joachim Jarnowski, iako WWJmPa tak Ossowska iako y Rożniecka Siostry Rodzone; Złey tedy Summy Czterech tysięcy Złł Polł w Pewnym Interesie WJmPan Joachim Jarnowski Porcyi swey Braterskiey Trzy Tysiące Złł Polł na Rzecz WJmPana Ossowskiego Woyskiego Wyższego Kruszwickiego Księgami Grodzkiemi Brzeskiemi Kuiawskiemi Dnia iedenastego miesiąca Sierpnia w Roku Tysiącznym Siedmsetnym Siedmdziesią

tym

tym Osmym temuż WJmPanu Ossowskiemu
W.K. Ustąpił. Porcyi zaś na WJmPania mu
tyżdę z Jarnowskich Ossowską Sukcessyo
ney przypada Pięćset Złł Polo że tedy dw
Summy wiedne złączywszy uczyni Su
Trzy Tysiące Pięćset Złł Polo. O tę więc Su
WJmPaństwo Ossowscy Małżonkowie, Prze
ko Sukcessorom niegdy WJmPana Stanisła
Jarnowskiego Stolnika Inowrocłę w Roku
Tysiącznym Siedmsetnym Osiemdziesiąty
Drugiem uformowawszy sobie Aktorat do
du ninieyszego Przedeckiego y tam zapłacen
całkowitey wyżey rzeczoney Summy prze
WJmPana Jarnowskiego z Prowizyami o
Smierci niegdy WJmPana Szymona Ja
wskiego M.K. to iest od Roku Tysiącznego
Siedmsetnego Siedmdziesiątego Piątego Ży
kawszy Dystyngwuiąc te Summy a naprz
nabytą od WJmP. Joachima Jarnowskiego 30
Złł Polo do Rąk. Ewikcyonalną 500 Złł Polo
lokacyą niekontentuiąc się takowym wyro
WJmPaństwo Ossowscy Małżonkowie, Wyło
li Sprawę per motionem do Nayiaśnieysz
Trybunału w Roku więc teraźnieyszym 178
dobrowolnie Strony Obiedwie tak WJmPan Ja
nowski M.K. iako y WWJmPaństwo Ossowscy
pokombinowawszy się y od mocyi odstą
wszy powtornie zapozwały się do Grodu Pr
deckiego o Approbacyą Dekretu w Roku 178
między WJmPanem Jarnowskiem M.K. Ziedn
a WJmP. Ossowskiemi z drugiey Strony zaszł
dzego Ten tedy Proces Strony obiedwie z Kra
iąc Komplanacyą po między sobą napisać
ad corroborandum Decro Crene loci Praesent
podać umyśleli y tak pokombinowawszy
naprzod Summę w Ręku WJmP. Jarnowskich

Dacą

dąca Dekretem iako wyżey też przysądzona Trzy
Tysiące Pięćset Złł Poll od ktorey należy się pro
wizyi za lat iedenaście to iest ab Ao 1775 ad
Annum 1786 po pięć od Sta Rachuiąc wy
pada Tysiąc Dziewięćset Dwadzieścia y Pięć
Złł Poll ktoreto Summy Dwie w iedne złączy
wszy uczyni Summa Pięć Tysięcy Cztery
sta Dwadzieścia y pięć Złł Poll nro 5425, na tę
więc Summę wybrał WJmPan Ossowski W.W.K.
od niegdy WJmPana Stanisława Jarnowskiego
S.J. na Rewers bez Prowizyi 2540 Złł Poll. Od
WJmPana Jozefa Jarnowskiego M.K. tenże WJm
Pan Ossowski W.W.K. wybrał 1586 Złł Poll Ef
fuit wybraney Summy przez WJmPan Osso
wskiego W.W.K. 4126 Złł Poll. resztę zaś Sum
my WJmPanu Ossowskiemu W.W.K. należącey
od WJmPana Jozefa Jarnowskiego M.K. 799
Złł Poll tenże WJmPan Jarnowski M.K. w Roku
da Bog przyszłym 1786 na Wigilią S.S. Ja
na Chrzciciela do Rąk, Ewikcyonalną zaś
WJmPani Mechtyldy z Jarnowskich Ossowski
500 Złł Pol za lokacyą wypłacić przyrzeka, aże ie
szcze powtorny Proces z niegdy WJmPanem Sta
nisławem Jarnowskiem S.J. w Roku 1775
WJmPan Ossowski W.W.K. zoczył względnie Woy
ciecha Chłopa ktory do tąd będąc ieszcze nieskoń
czony przy teraznieyszey więc kombinacyi y ten
całkowity Proces nadgradzaiąc pożyczenie bez
Prowizyi Summy 2540 Złł Poll WJmP. Ossow
skiemu od niegdy WJmPana Stanisława Jarno
wskiego iako Oyca rodzonego Strony obiedwie
umarzaią y naymnieyszey Pretensyi mieć do sie
bie nie będą, y mieć niechcą na wsie Rękami wła
snemi podpisuią. Dato w Przedczu D. 20 mensis
Junij Ao Dni 1785.

Woyciech z Ossowa Ossowski Swym y Zony Swoiey Imieniem
Woyski Wyższy Kruszwicki mp.

Jozef Jarnowski M.K. mp

3.

Praesens Complanatio per Dominum Cons. Praedicens Tti Secunda ac Fm Nativ. Sancti Joannis Baptistae pro a vidit Die 20 mensis Junij 1785to emanatum Corroborata testor Michael Kietczewski Dapifer Districtus Capitt. Judex Cron. Praedicen. mpp.

Między Wielmożnemi Jamowskiem M. K. Zie dney a W. Ossowskiem W. W. K. ugodna Komplanacya 1785.

Fo. 5ta prohibitio Fest. S.P. Petri et Pauli Apostolor. Actae 30. mensis Junij Ao. D. 1785to Suscepta.

Ad Officium ac pro Ltr. vnus G. Franciscus Kroliczewski Ulnae Cujus interest Obtulit Officio Praesens ad Acticam et Actis hisce ingrossandum Permit Complanationem inter M. Ossowski Tribunum Crucificiensem ab Una, et M. Josephum Jamowski Ensiferum Crucificiensem ex altera Confectae Manibus Eorum propriis Subscriptam tenoris Sequentis / Inserat Orgte / Orgte vero Ejusd. Complanis Js. Jd. Offerens hic circa Acta Praesens Reliquit et et in Actis.

Stanislaus Augustus Dei Gratia Rex Poloniae &c

Nobis Mcis Alberto Judici Subdelegato ~~Parenti Castrensi~~ Castrensi
Praedecessoris Parenti tum Joanni Nepomuceno Filio Kosin:
skim Bonorum Szczkowka et obatkis Haeredibus et Posso:
ribus de Bonis Vestris gratis Dbus Summisque quibusvis
pecunijs Ktis et Hndis Mandamus ut in Trno Condnis in
Fundo Bonorum Chociszewo mente Dari Terris Bres:
tensis Cujaviae agitandae Fra 2da Ante Fm Sctae Mar:
garethae in Ao praesenti proxime ventura Incidenti
prtr Peremptorieque Comparentis Ad Instantiam Mci Lu:
dovici Poleski Actt. Qui vos ad paratum praemissum De:
cretum injunctae Condnis Inhaerendo Obductioni Labo:
riosi Josephi de Chociszewo Visionibus et ptestationibus
Suis Citat ad Videndum et audiendum Vos ad Instantaneam
Statutionem Nblis Mathiae ~~Pedissequi~~ Jankowski Pedissequi
vestri tum Lbsi Alberti Goral Vladarij Szczkowecz qui
praesenti Cttt apud vos arestantur Stringi. Quibus Statu:
tis Respectu Invasionis per Ipsos Fundi Sui proprij
dicti Ostrowy Chociszewskie, Obsessionis Viae publicae
dictae Zimowa de Bonis Chociszewo ad Bona Chotel Fun
dumque dictum Kozanki gradientis In ibique vi et Violenter
Vestri equorum et Sui Mfstantis Boum Decem cum Cur
ribus binis et Vechiculis Hiemalibus Quinque Via eadem
Stercora de Chociszewo in Fundum dictum Kozanki
evechentibus Interceptionis Stercorum Eorumque Sui pprior
in Fundum Vestri Szczkowek devectionis Lbso Josepho
per Vestri Vladarium vulnera Inflictionis baculis Concussio
nis, Nobilibus Francisco Wasielewski et Antonio Gęsio:
rowski Sui Actoris Economo Circa Evectionem Stercorum
Vigilanti ad Posse Jaculare Minationis, Varij Generis
Arborum Quercineorum Pinaticorum etiam ad Edificia

Valentium

Valentium necnon Rubetorum ad paranda Sepimenta, Vi et
lenter in Borris et Sylvis Cieplinen et Choiszewien excisionis Ipsos seu potius Vos uti Mandata Vestri Ex
quentes tum Ratione Viae Antiquae de Bonis Naczachowo
Bona Cipliny Transeuntis p effosationem Fossae Fossatae Dep
ditionis poenis Legibus Rni descriptis puniri, Damna Caus
excisionemq Varij Generis Arborum et Rubetorum in Borris et
vis Actoris proprijs, per Vos ad Bona Vestri Szczkowko et
bathi evectorum, Compensarq declarari, Respectu vo Incon
nentiae eorunq Vestri Famulantium, Quinimo Superimmo
onis Ipsorum in Borras et Sylvas Actoris proprias Intercepto
Boum per Quinq Dies Macerationis, et Causatae sibi Caren
Laborum distinctas poenas Super Vobis decerni, Taxam Vulne
rum Laborioso Josepho de Choiszewo Solvendam in jungi
Restitutionem Curruum binorum, atq Vehicularum Hiemalium
Trium ~~ate~~ ad usq per Vos detentorum praescribi # pro quo Actt
Sitis parituri et Judlr Responsuri Datt Brestiae d 24 Jun
Ao 1785.

nihilominus Fossam Fossatam per vos Erectam uti Cum Summ
damno Actoris Subsecutam demoliri ✗

✗ et Subditis actoris ex quo eisq ad evehenda Stercora et aliam neq
sitatem Domesticam Currus non Sunt restituti

357

Copia Litt ex pte Mci
Poleski Coll Mri Ko=
sinskie 1785

Fra 5ta postridie Festi SS. Pe
tri et Pauli Aplorum vel Die
30. Mensis Junij Ao Dni
1785ta

Mathias Josephus Herczak in Luszczewo Luszczewski Callny
Praverus Lanicicens de Capitt.

Sobri Imris Valentino Skolibowski anteacto Paulo Szadowierski Moderno.
Dionisij Mchowa Hæredibus de Ord ac Summis viris gtth ambs mds
ut pr Judicijs mis Crene Capitt Lanicicens proxime ablinc in Cu
mis Lanicicens celebranes gtth ac peremptr Compareau ac Instan
tiam Instigau Judicij Officij mis Ejusq Delau. mueri Capitris Ubi
rzhowski et alberti Trzaskowski Ord Bto
wa Lopor aui. Dei Vos Interesne Protum Sue fautvel faciens
ex loco delicti p Subditi Infranominatos apud Vos reperibiles Commis
rum ad Judm quod est virculum Jurisdnis Ctr. Seu potius ad pa
ratt anteriores Trnos meliorane Eorunes quosvis Defectus parati con
Odnes binas Sup de Gnoso Skolibowski mro in Judicio Obtenti pa
rato Decreto Inquomis mis Scabi et mis Judicij Insinuatum
vis actis ad videnes rimirum et audiens Vos ad Instantanean Sta
tutionem Libri Valentini et Petronella Conjugum Parentum tum Jo annis
et Margarethæ Stiles Conjugum atq Bartholomei Bubulei et Agnethis Virginis
Eorum Liberum de Ord dictis Ostrow Sued aut Bosum Subjecta Subdi
tos crimine Furti Obrosici pr quæ commissum tam cum eius varijs Rebus ablatis
quam Inventarijs totaq ori Suppellectili Domestica, inprimis ad Holandos
Ord Wielierin, dein ad Ord Vn Mchowo clandestine profugos et adusq reperibilium
multoties requisitorum et Extradi refusatorum qui pene Ubi autenobis
sic et pene Ostrowum Liberis ac tota Suppellectili Domestica Inventa
rijs q apud vos arcstante et Offo averto ad Decisionem Causæ præcen
rimodum Sententia Judicij mis Stringi decrenes Scrutinium in stan
tanei uti pt Obtenta binas iam tendnes, in Contumatiam prefi Skolibowski
in dictam pt Ductum Eorum Statuenes pro demerito ac Delicto puniendo
Censeri, Eosdq cum tota Supellectili Domestica sibi aut Restitui manda
ri. minime rimirum restitutionem Inventarii cum bonificatione Debitorum Statu
Carentiam Labri abactu denegatis per Jdm mis Skolibowski Eorum Extradi
tionis Compertarum Indigitari tunctasq Eas Subditos Res quoque modo
ad se Devenit restituendi Determinari Pœnas sup de Gnoso Skolibow
ski tam pro Denegatu Ditionem Subditorum uti Suis aut ppriorum

tanquam Excessivorum Extradicione quam In Sublaonem Condnum Exte
dere Censeri, Litt Expensas refundere Injungi ac id quod juris et
Justitiae erit, Causaq praesens poposcerit, Sententiari Litt sitp
rito et Judlr ad praemia a calia fusius enarrare respone Datt. Ex
Cro Lanicienae die 28 Junij 1785 ao.

Ex Pte G.G. Zbierzchow-
ski et Chrząstowski
cone G.G. Tholiborski et
Szadkie rski Litt Copia
1785.

Fra lata pt Fm SS. Petri et
Pauli Aplor jama vol. 1 ma
Julij Ao. D. 1785.
Suscepti.

Actum in Ciuitate Bonorum Stara Zebrca Feria
~~Dominica~~ Secunda Ipso die Festi Sancti Antonij de Pa
dua Confessoris Licet die 13 Junij, Anno Domini
millesimo Septingentesimo Octuagesimo Quinto.

In presentia Magri ac Egregium Joannis Stanislaushi Brestu Lipé
Episd Nemirinis Kerinshi Iudicum, Cren Regentum, Andreæ Klobu
kowshi, Thomæ Radnotowshi, Clementis Drochowshi, Jacobi
Szyszkowshi, ac aliorum quam plurimorum Nobilium
ad actum presen Congregator, nec non Nobilis Regni Fidelis Ladis-
lai Kowalczyk de villa Obathi authen et Juratj actum
presentj ac clamantis.

Judicium Officij Cren Cognitionalis Predicen Retroactus, in Ver-
sorio Loco Cren tam vigore Decreti Judicij Officij in pleno in
Eo Predicen Feria Secunda post Dominicam Letare Quadrlen proxa
videlicet die Septima mensis Martij anno presen Inter Magn
Albertum Kerinshi Judicem Subdelegatu de Predicen ab una
tum Illres et Magnifices Eugenium Gasparum et Michaelem Co
mites a Zura Skarbki Castellanj de Junistad Bonum Zebrca Here
des ab altera nec non Infidelem Judeum Dauid Hersconicz, et Suo
tele Propinationis in Bonis Zebrca arendatores a Tertia partibus
prolati; Quo mediante Quoniam Magnificus Albertus Kerinshi
Propinationis in Bonis oppidi Zebrca Illustrium Magnificor
Skarbkow, Castellanj Junistad heredit, in Fundamento Ju
riam Quesitor, et Spes Exhibitionis Magi Eugenium Gasparum
et Michaelem Fratres Germanos Comites a Zura Skarbki Castella
nij Junistad pro Solutione Summa Duorum millium aureo
rum Hungaricalium a Magnificis Quinianskj Jure transfusorum ~~unus~~
~~Quinianskj~~ cum Monitionibus Conuenicbat Calculum de eadem Fidei
ussa Specie Supramentionatæ Propinationis pro re Illrium
Magnificorum Skarbkow Castellanj Junistad qua heredum
reddendum offerebat Proinde ea in Causa, ut ille pro tempo
re in mensa Judiciali deinde non valente Neupania Cadencario
Judicij hic unico absentia non obstante Sive Judicio Burgrabij aut
Commissarij Juratj in Fundum presen Brum Stara Zebrca ad
Locum Controdiem in et pro Tra Secunda post Dominicam Stan
di, anno presenti prefixam, est advocato hoc Judicio Sive
uno Magnifico Judice, Sive Notario, vel Burgrabio aut Commissario
Juratis per quamuis Partem Sive absq; Conclusione et Cen
sura, ante omnia Computatis Regestrum perceptorum Re
ventuum

riam sine personalitate certe peragi non videt. Quinde Judicium tenere Cos. & Infideles Judeos Davidem Herrenice et Wolfeck Officiatus in eis vibere Compendiorem indicat, & quoniam Infideles Judeus Wolfeck suo et Infidelis Judæj Davidis Herrenice nec personaliter se sistit, nomine satisfecisse Cos. & Infideles Judeos sententiæ officij his advenit, Cadem Compandione legitima advenerta Partibus expenii mandat. Jn experimento ulterioribus Controversijs Causam ad Judicium introductis, & quidem magnifici alberti Kornitski Subdelegati Coen Buekeen Executionem Decreti Judicij hic pleni Supraspecificati exponentis, in ordine quæ Executionis ejusd Decreti Calculum de Proprietatione officio ac traditione primo pro re Jnfideli Caspari Cuisiarski in Summa Duorum millium aureorum hungaricalium Subcentæ, deinde per Jnfideles transferendum ad eund magnificum Kornitski devenit, ab Ipso exigendum pestulantis, quo excepto Studiosum non esse mirate Summa pro re Jnfidelis sententiandam Concludentis, Illustrium quoq magnificorum Skarbkow Castellani de Pinczow Judicis causæ Summam eand Duorum millium aureorum hungaricalium Jnfidelis mandati pro re Magni Cuisiarski die Quinta mensis Januarij Anno 1700 ado Subcentæ actis Coen Buekeen die 2tio mensis Februarij anno cod roborato specificatam, ab Cod magno Cuisiarski modo debiti nanu aliter se non contraxisse solum modo non nullas Res vendibiles, elevato pretio exhibitas et ad notabilem Summam reductas ab Jnfideli Haim mercatore Varsaviensi percepisse, parato quoq pecunia non nisi certum exiguum quantum, ab Cod Jnfideli Judeo levasse, Scriptum autem memissum eandem Summam certificans in minorennitate hia pro re prælati magni Cuisiarski, hunccè Jnfidelem Judeum Haim eo in personam suppedisantis exhibuisse, promulgantium, et reposita mane coram actis Coen Buekeen die 31a mensis Maij anno presenti Stilum nostrum Illum magnificum Gasparum Skarbek suo et Illmi magni Eugenij Skarbek Tabulis hinc inde, de nullitate ejusd Scripti supra de data specificati, ejusq roborationis ac Jnsubsistentia Deinceps Juramenti, in Tenore cuius Scripti in quorum Judicio emanatorum, totiusq processus, et eius ejusd Subcentæ traditionis facta, tum relatione ~~traditionis~~ citationis ex parte Eorundem Illmum magnificorum Skarbkow exhibitum magnum albertum Kornitski ac prælatum Jnfidelem Haim pro Cassatione, memissi Scripti Mihi supra data exhibiti Superq recensitam Summam Duorum millium aureorum

verum hungaricalium per se ac Illum magnificum fratrem suum pro se regni Curiensis cathedrali, ex parte vero Joannis Georgii Perenei regni Hungariae secretarii deventi, nec non relevatione decretorum, temporum in Judicio Tabulae Transsilvanicae Statutionem memoriae hominum Castellanis, quam Generales nunc Executoris ad Judicia tribunalitia in causis, coram actis Generalibus die Veneris proxime Junii anno labenti Recognita, Remissionem causae hujus ad easdem Judicia tribunalitia Regii Petitionis faciendam postulantium, examinatis Quoniam Judex Illustris Magni Scribae, non modo denegatum Generalibus nunc ad exequendum occursus, verum ex ipsa Juris, minimum scripturam actis de data specificatam, super summam recensibam decretalium universarum hungaricalium per se pro se Magni Curiensis datam, actorum processum occasione ejusdem hinc subsecutum, et in fundamento ejusdem processus, peractam tradictionem in dubium vocasse, et ita versatus gaeq premissorum, ac cognitae legalitati actis expressi conjuncti, et cum ejusdem subsecuti processus Judicio suo condescendendo minime compertae videri, Deo Judicium obstantibus premissis manifestatione ac Ordinis, ex praedicto Illustrium Magni Scribae instituti, Jus quaestionem magni Comitis in dubium vocantibus causam hanc cum acto ejus expecte ad Judicia tribunalitia Regii Petitionis remittendum expedire judicavit, prout quidem remittit mercede. Reservando in ipsidem premissis partibus quominus de cum agendi, comparendi, et expediendi peremptorium.

Joannes de Leandergyn Generalis nostri Generalis

[illegible] Generalis Curiae Generalis ad Judicia Tribunalitia in causis Regiae Petitionis Regni Hungariae [illegible] Regni Hungariae [illegible] Regni Hungariae [illegible]

Mathias Josephus Korczak in Łuszczewo Łuszczewski Cnty
Ravenę Lanciciensę etc. Capitt. 355

Tibi Generoso Antonio seu alterius Mnis Burdzyński de Pma
Bonisq Tuis qltr omnibus Vigore Regio et Mā qua hac in
Pte fungimur Capitt Authoritte mandamus ut coram nobis
Judicijsq Mis Crenę Lanę pxime in Cro Lanciciensę Cele-
brandis pltr lgme perempte Compareas. Ad Instantiam
Mci Dyonisij Orsettę Ensiferidæ Bielscensę Actt. Qui Te
insistendo Mattoni suæ infrascrorū raone factæ vel faciendæ
ac alijs Documentis Causam præsenę juvantibus Citat seu
potius ad inscriptionem Gsorū Karszewskich contra se Actorem in
Judicijs Mis procuratt vel procurandam seu e converso ad-
citat ad videnę et audienę Te ad instantaneam Repro-
ductionem scripti Manualis per Te Citatum in rem olę Gsi
Mathiæ Psarski sup Summam sexaginta Aureorū Hunga-
ricalium dati perque cum olę Gsum Psarski apud Actorem reli-
cti, dein ad Te Citatum deventi Deroq Compromissoriali
Anni 1779mi in fundo Bonorū Bgielew 1ate Actori ad vin-
dicandum præcommissi prævio præstando Juramento stringi quo
Comportato Restitutionem Ejusdem pro re cujus intererit de-
mandari Damna ac Litis Expensas bonificandas decrin Cæ-
tera ad Mentem Legis justitiæq sup Te statui ac senten-
tiari pro quo Citaris et adcitt sis paritt et Judltr respone
Datum in Cro Lanciciensę ę 27. Junij 1785to Anno.

Ex pte M. Orsety cent. Bardzynski Ad Copia

Fra Qda pt ~~Vm~~ Frr Visitationis Bae Virginis Mariae jama od Ut Die Quarta Mensis Julij Ao Dni 1785.

Kopia do Grodu Przedeckiego.

Jacobus Sigismundus bini Wnis a Kretkowy Kretkowski Praedecens ac
Capitl Ordinis Sti Stanislai Eques
Vobis Gsis Stanislao Wolski et Josepho Głoskowski Sortis in Bonis
Mielno Possessoribus de his ac Aliis Bonis Vestris pnltr Omnibus ac Sum
mis quibusvis pecuniae habitis et habenda Vigore Regio et Wra Qua hac
in pte fungimur Capitl Authe mds Ut in Termino Condescens in Fundo
Brum Mielna inter Infrascriptum JM. Actorem ab Una et Gsos Za
krzewskie pte ab altera ex mente Decri Crens Praedecens Die Deci
ma Octava Mensis Julij Ao labenti agitandae pnltr ac peremptae
Comparentis / Ad Instam JMfci Jacobi Sigismundi bini Wnis
a Kretkowy Kretkowski Capitl Praedecens Ordinis Sti Stanislai
Equitis Actis Qui Vos Cetis Sum potius adparatis hocce Decrum Crens
Praedecens Inter Se Actis et Gsos Zakrzeskie pratis adcitat Jdq adci
dens et audiens Vos adperhibendum fidele Veritatis Testimonium
in Causa Sui JMfci Actoris cum pfatis Gsis Zakrzeskie Eal in Ter
mino judicans mediante Sententia Judij Wri Stringi Caeteraq
pro exigentia Negotij Statui et Sententiari Quare Cetni et Adcita
mini Sitis Termino advenientes paritis et Judltr respons Datis in Cro
Praedecens Fra 2da pt Fm Visitationis Beatissimae Virginis Mariae
Jsme Ao Dni 1785to.

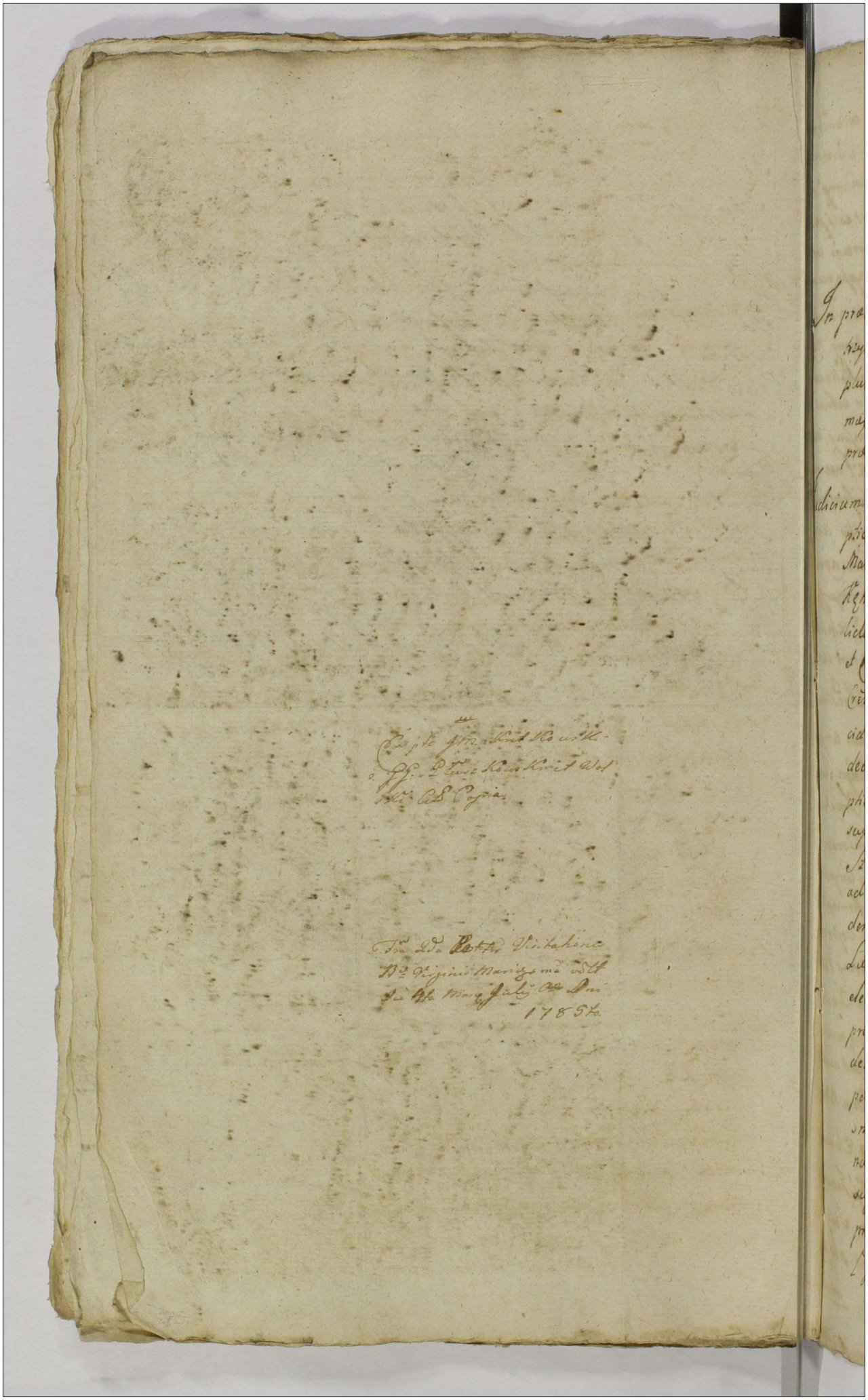

Jmf

357 367

Actum in Fundo Bonorum Chrostow in Palatinatu Brestensi Cujaviae consistentium Feria Secunda post Dominicam Cantate videlicet Die 26ta Mensis Aprilis Anno Dñi 1785to

In praesentia Gnosorum Bonaventurae Pniewski Adami Kętrzyński Martini Szadokierski Ignatij Szatkowski et aliorum plurimorum nec non Mtis Regni Gnalis Providi Bartholomaej Wygoda de bonis Krzewata authenq et jurat actum praesenq acclamantis.

Judicium Compromissoriale infrascriptum insistendo Inscriptioni Compromissoriali sub Die Decima Septima Mensis Martij Anno praesenq per Partes videlicet Magcus Adamum Kętrzyński Dapiferum Livoniae nomine Magci Leonis Bielicki in virtute Specialis Plenipotentiae agentem ab una et Casimirum Szadokierski [partibus ab altera coram actis Crenq Praedecensibus factae et recognitae] Quo mediante ad decidendam Causam et actionem Juridicam tam respectu deoccupationis Bonorum Chrostowa reddendiq de perceptis Proventibus Calculi quam Solutionis Summarum super eisdem bonis Chrostowo haerentium Juriq Magci Szadokierski obnoxiorum cunctarumq fundi praetensionum ad Judicium Officij Crenq Praedecenq promotam indecise pendentem Magcus Felicianus Stempowski Vice Palatinus Lanciciensq in Superarbitrum Supremumq Causae Judicem electus et constitutus, locusq Jurisdictionis ad bona Chrostow pro Feria Secunda post Dominicam Jubilate anni praesenq determinatus. Cui Magco Superarbitro una cum Mcis arbitris per unum a quacunq Parte elocandis plenaria facultas ante omnia Comportationem Documentorum ad suprascripta bona Chrostow sese regulantium tam deportationem onerum super praemissis bonis sese extendentium enucleantium praevio etiam super realem reproducendorum praestando Juramento

[Judicem Crenq Praedecenq]

ramenti demandandi deoccupationem Bonorum eorundem
re cujus intererit determinandi Liquidationem Summa
si quae deportatae demonstrabunt:/ peragendi, earundumq ad
tum quantum reducendi. Calculum a quo intererit excipien
Compensationemq rerum mobilium ac Inventariorum un
cum bonificatione Carentiae laborum:/ si ea juste apparuer
sentenciandi. Inquisitiones expediendi Termines Solutio
Summarum praefigendi Rigores annectendi totumq Neg
ad mentem Terminorum editorum et edendorum Semota appellatione
tumaciaq cujusvis Partis aut discrepantia unius arbitri
sententijs non attenta assopiendi, data praecomissaq, ex
sub nexu Constitutionum anni 1726ti et 1776ti:/ nec ne
adhaerendo Prorogationi suprascripti Compromissorialis
mini in bonis Chrostowo Die 18va mensis Aprilis ann
bonq datuatae per ipsasmet partes originaliter inter se jure agen
per rationem inundationis aquarum ac exinde impossi
aditus locum Jurisdictionis indiem hodiernam exhibita
etis Crenq Praedecenq Die 21ma mensis et anni eor
oblatuatae Condescendit ad Funelum Bonorum Chrostowo
fundata Jurisdictione sua Partes ad inscribendam compa
nem acclamare injunxit, Quibus et quidem Magco Leon
Bielicki Pincernida Smolensciae bonorum Chrostow
haerede Actore et Citto pttr. Magco Casmiro Szadolkierski
ce Crenq Praedecenq Citto et Actto pttr. Judicium Compromi
riale Controversijs Partium factis exauditis confirmando
ad praescriptum Regulae Compromissorialis vigore cujus pr
sens nititur Actus ante omnia decernit quatenus Part
jure inter se agentes Documenta omnia ad bona Chrostow
sese regulantia onera super eisdem bonis haerenq enucle
tia praevijs conscribendis Summarijs comportent accit
invicem communicent idq in instanti, Licet quidem Parte
eadem Documenta per conscripta ac subscripta Summ
et quidem Mcus Bielicki de tenere sequenti/ Inserat
marium:/ Jam autem Mcus Szadolkierski in Serie
quenti:/ Inserat Summarum:/ comportarunt sibiq
invice

Summarium Dokumentów ex parte Gri Leonis Bielicki Benedictus Chrostaw hereditas sub tractu Judicij Comprovincialis in Predictis Dnis Chrostaw d. 28ta Aprilis Anno 1785. agitandi Conscriptum in Judicijo repositum ac Parti communicatum

Sabatho ipso die Ste Transfigurationis Christi in Castro Sandecen. Gri Albertus Chraplewski obtentionem et Franciscus Chraplewski Benedictus Chrostawa hereditatione Regulnis Benedictus Chrostawa centractum roborandi sub rubrica 2da fo 86.

1703.

1783. In Castro Radiejowice Fra 2da ante Dnicam Conversionis Sti Pauli Apli ex parte Gri Franciszki Albertus Chraplewski. olim Gri Alberti Chraplewski filij cum Spa Helena Lisiecka pereati filij contra Illustres Mnos Stebochie p Judicij Castrens Radiejowic Edictalem Citatoriis Rubo.

1780. In Castro Lanckoronen Fra 2da p. octavas Festi Corporis Christi Dominici Nri Jesu Christi. Egus Franciscus Chraplewski Benedictus Chrostawa Juniorem quod Reperer. contra Gres Michaelem Parentem et Albertum Filium Lisiecki. ratione subreptitia obtentae Condemnat manifestate

1789. d. 18 Sierpnia w Chrostowie kontrakt spisany mię dzy. Wanstwem Franciszkiem z małżonką z Grabowskich Chraplewskiemi z jednej. y w Panem Kamerarem Radomskim Regimentarzem Radiejowskim z drugiej strony o Laz. z którego Tytułu. wbronienie. Rewers dany. przez wsp. Kamierza Radomskiego Burgrabiego Radiejowskiego Wnuka Franciszkowi Chraplewskiemu. Kwitacyę ze wszystkich Regestrow. non Judicando Fundo.

1764. —

1765. — d. 13. Junij. kontrakt w Chrostowie spisany między Panami Jozefem Grembeckim. za Karolą Wernic zł. 90. na Role. wnowiono. Przez Tego exceptował sobie Dziedzic Pan Chraplewski. Postanowiono y dziedzicznie abo do niego nie rezutowała we Chatupie z ogrodem &c.

1721. d. 8va Augusti w Gostyninie. Rewers dany. na summę zł. 400. Kwitacyą Suscriptum. przez Jehmość Panią Ludwikę Pendowskiego y Annę Radtowską. pozwoloną. od Pana na Franciszka Dzienickiego.

1783. – w Boniewie d. 22 Marca. kontrakt. między JmPanem
nem Bielickiem z jedney. a JPanem Jakubem Pni
wskiem z drugi strony. spisany z przedażny. wsi ch
rostowa. na rzecz wspomnionego JmPana Bielickie
w assystencyi wznych ~~obo~~ opiekunow. Urbana Gli
nskiego ~~Podstolego~~ Radziejowe. Tomasza Jaranowsk
Bonawentury Pniewskiego. bliższego stryja
Stanisława Sokołowskiego jako przyjaciela.
Roboratio ejusd. ~~anno~~ d. 24ta mensis Martij 1783
Eod. a° ~~1783~~ in Cro Brestensi Cujaviae
~~in Castro Brestensi Cujaviae~~ Fra 2da ~~pt~~ Dnicam Ou
Quadragesimalem. d. 24ta mensis Martij. ~~de 1783~~
Gnus Jacobus. Pniewski ob. Gni Francisci Pniew
cum ob. Gna Marianna Grabowska matrim
nialiter pcreatus Filius Bonor Chrostowa
res. in assistentia Mcor Urbani Glinski Su
piseri Radziejoviensis et Thomae Jarnowski Cur
Dcro Castrensis Predecessoris assignator. Gno Leoni Bie
lickii eadem Bona Resignavit.
Eadem d. et anno De Pretio Eorundem Bonor villae Chrostowa
Summae Quietatio
1785. 18. Aprilis ~~Sub~~ Regestr Pretensyi do w JPana Szadokierskiego
względem wyjęcia Lasow. zabrania Inwentarzy
mobiliow y Innych z wsi Chrostowa podany
y spisany przez JmPana Leona Bielickiego
Dziedzica teraznieyszego. L. Bielicki m.p.

Summarium Documentorum in Causa et Actione Joannis Casimiri Szadowierski Judicis Terrestris Radecensis Subdelegati Bonorum Chrostowa Dzierzkowskich Dzielicki Primatialis Sandecensis Supravisorum Bonorum Chrostowa Haeredes Sub Tractu Commissionis in eisdem Bonis Chrostowa Agitab. Conscripti et ad Commoriandum positi.

1749. Fra 4ta ante Festum Sctae margarethae V. et martyris in Co Radecensi Ego Marianna de Drabowskie Joannis Dzierzkowski consors Egna in Casa ejusdem mariti sui ne Cessationis Cujusque Oneris Jus Bonorum Chrostowo ac si Joannis Chapterwstim Congibus provenientis in Bona ne Recessus a Contractu initiatu Designationi memorato Bonorum Chrostowo conscripto ac Submissione ad Designandum facto Manifestatur.

1762. Fra Secunda ante Festum Nativitatis Beatae Virginis Mariae in Co Sandecensi Ego Marianna de Drabowskie Joannis Dzierzkowski sacrae mariti consors Egna, in Casa Dni Petri Zagrobski Fratris sui Amittalis de nullitate et non validitate Cujusdam Recessus coram Actis Terrae Radecensis A. 4. ante Festum margarethae V et martyris Ao 1749. ab Haeredibus Bonorum Vidue Chrostowa Suorum Haeredum ibi in Alienatione Substantiae Suae facta Manifestatur. Cujus Oblata in Pro Radecensi Actis per Festum Innocentium martyrum Ao 1766.

1766. Fra Secunda Ao Festum Sti Antony de Padua Confessoris in Co Radecensi Ego Marianna de Drabowskie olim Joannis Dzierzkowski consors Relicta Vidua Bonorum Chrostowa Haeredissa Dno Alberto Rychlowski futuro marito Suo et Illius Successoribus Summam Millesimam Florenorum modo Simplicis Debiti Promittit.

Eodem hoc loco ponitur Regestrum Pozostałych Rzeczy y Inwentarzy po Zmarłym Jsp. Franciszku Dzierzkowskim przez Jmć Pana Maryanne Dzierzkowską pozostałych rzadowe.

Eodem Ao Regestr Rzeczy do wsi Chrostowa przez Jmć Pana Wojciecha Rychłowskiego. mianych, Spisany.

1766. Sabbo pro Festum Conversionis Sti Pauli Apli in Co Radecensi Vo parte Joannis Alberti Rychlowski ad Bona Chrostowo intromissio.

Eodem Ao Fra 4ta ante Festum Nativitatis Sti Joannis Baptae in Co Radecensi Oblatus Regestr per Jom Albertum Rychlowski pro Casa olim Bonorum Franciszki Dzierzkowski et Marianne de Drabowskie Conjugum Sui vero Offerens contenti Conscripti.

1770. Sabbo Vigilie Festi Sctae Mariae Magdalenae in Co Radecensi Joannes Albertus Rychlowski Magnifico Casimiro Szadowierski Judici Terrae Radecensi Totum et Integrum Jus ac Summam 1000 fl. Suis Bonis Chrostowo Inscripti Transumendi.

Eodem Ao Fra 4ta Festi Sti Petri in Vinculis in Co Radecensi Vo Pre mia-

mini Szadokierski ad Bona Chrostowo Intromissio.

Eodem Ao et Actu Ibidem Pro parte Mgci Casimiri Szadokierski Bnm Chrostowa Visio.

1785. Regest. Pretensyi WJmci Pana Kaszimierza Szadokierskiego - z rożnych Regestrow expensowych - na Gront Chrostowa Wydanych - Spisany

Kazimierz Szadokierski

370

360

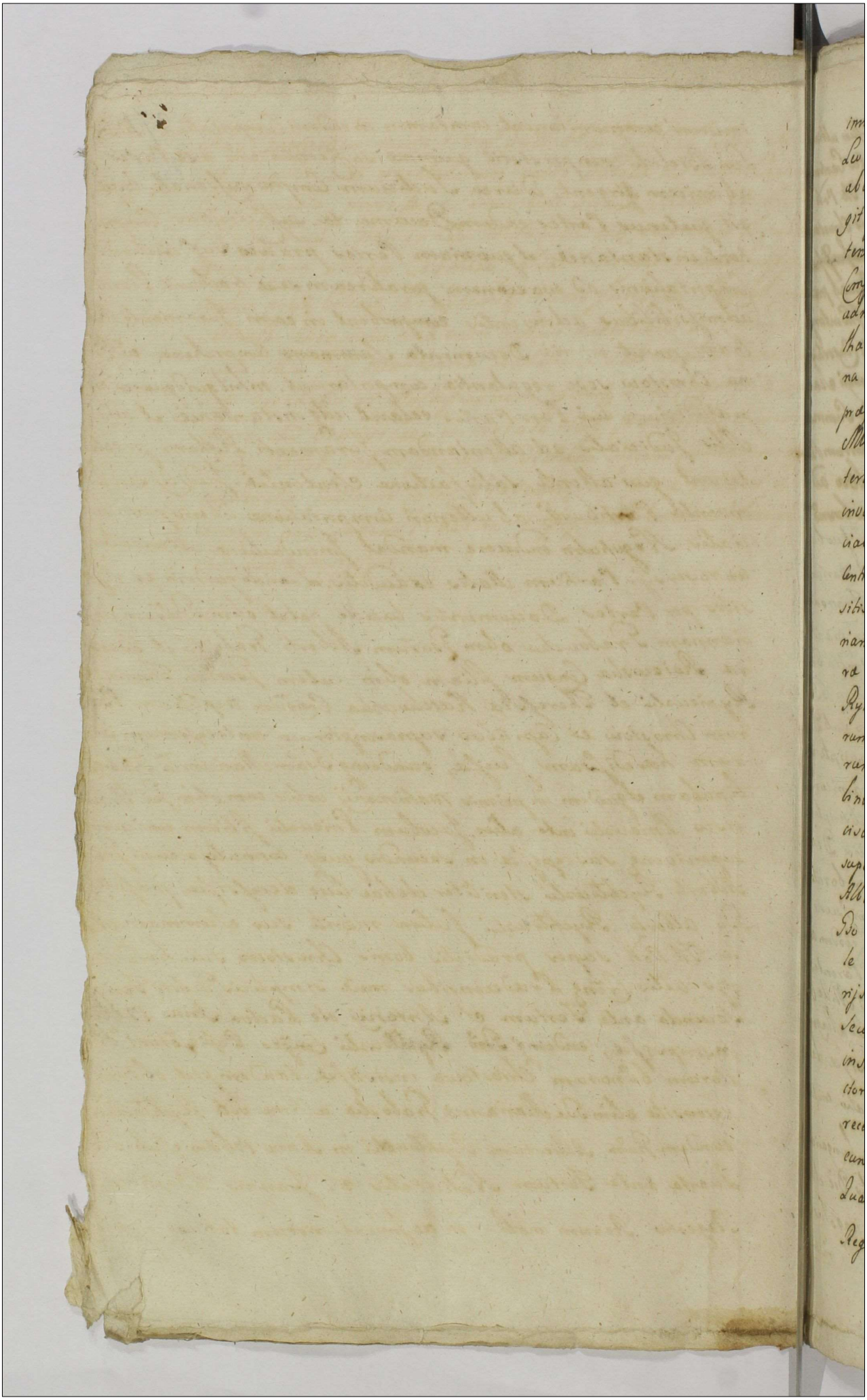

inicem communicarunt, cumtamen in eadem Compartatione Mens
Lew Bielicki non persistit quinimo sufficientiorem a se Partes
ab invicem exigent, Idcirco Judicium Compromissoriale injun
git quatenus Partes eadem Documenta sufficientius Compe
tent instantanee, et quoniam Partes pro loco sufficientioris
Compartationis ad evasionem juralitream esse tractent Proinde
admissibilibus adinventis comprobent in eam Juramenti Ro
tham prout omnia Documenta Summarijs comprehensa ad Bo
na Chrostow sese regulantia compartarunt. nihilquidquam in
prejudicium sui Pars Partis celarit idq instantanee et addic
Mis Judicialis ad attentandam Juramenti Rotham prosti
terunt, quo attento satisfactione Sententiæ Judicij sui ad
inventa Partibusq ab ulteriori Compartatione liberis pronun
ciatis, Negotium induere mandat Jninductione ulterioribus
Controversijs Partium illatis exauditis. Quando quidem ex repo
sitis per Partes Documentis lucide patet olim Prosam Ma
iannam Trabouslia olim Psorum Alberti Trabozli et Barba
ra Roiewska Congum filiam olim autem Pserum Thome
Rymieuski et Theresia Kaczkowska Congum neptisam Bon
rum Chrostow ex Capitibus suprascriptorum antecessorum suo
rum haeditsam fuisse, eandemq Psam Mariannam Trabosla
vinubam elguidem in primis matrimonij votis cum olim Pno Fran
cisco Rmieuski inter alios, Jacobum Rmieuski filium unicum
superviveng suscepisse in secundis quoq connubijs cum Pno
Alberto Rychtowski similiter dehac luce decessisse, prafatoq
Pno alberto Rychtowski futum maritu suu Summam Ma
le Rthl Pols super prædictis bonis Chrostow suis haeditat
rijs actis Cong Pradecensibus modo simplicis debiti Feria
Secunda ante Festum S. Antonij de Padva Anno 1760 obto
inscripsisse, eademq Pno Rychtowski Congis Possessioni di
ctorum bonorum Chrostowa insistisse, tandem post obitum
recensitæ olim Pse Marianne Trabozka ultimo voto Rychtowska
eundem Pnum Albertum Rychtowski in Anno 1760 Sub Feria
Quarta ante Festum Nativitatis S. Joannis Baptistæ

Regestru Rerum mobilium ac Inventariorum totiusq supel
lectilis

ctilis Domesticae morte toties dictae olim Gsae Grabowska ultimo
voto Consortis suae derelictorum modo oblatae ad acta Castrens
Praedecensia porrecto. Summam suam Mille Tlt Poll
per eandem olim Gsam Mariannam Grabowska eisdem sup bonis Chrostow
inscriptam Magco Casmiro Szadolkierski ~~transfundisse~~
actis eisdem Crens Praedecens transfundisse. Bonaq prae
allegata Chrostow una cum rebus mobilibus ac Inventarijs
morte olim Gsae Mariannae Grabowska ultimo voto Consortis
suae derelictis in Possessionem ejusdem Mci Casmiri Sza-
dolkierski dimisisse, in virtute itaq praeallegatae Summae
Mille Tlt Poll transfusae dictum Mcum Casmirum Sza-
dolkierski Judicem Crens Praedecens ab anno 1768vo ad
annum praesentem 1785tum Possessioni horumce bonorum
Chrostowa insistisse, hoc in rerum statu Gnosum Jacobum
Pnieuski olim Gnosorum Francisci Pnieuski et Marian-
nae Grabowska Conjugum Filium, praecedentibus Transac-
tionibus videlicet Contractu Resignatorio inter praealle-
gatum Gnosum Jacobum Pnieuski in assistentia Tu-
torum suorum agentem ab una et Mcum Leonem Bie-
licki Partibus ab altera in Bonis Boniewo sub Die
vigesima Secunda mensis Martij 1783tio Conscripto ma-
nibus Partium Contrahentium Tutorum et amicorum
cum appositione Sigillorum gentilitiorum subscripto ac
firmato Actis Castrens Brestensibus Cujaviae Die
24ta Mensis et anni eorundem per Partes roborato
nec non ipsa Resignatione sive potius Submissione
sub uno Roborationis Contractus actu coram eisdem actis
recognita Bona praedicta sua Chrostow post Parentes
suos Jure naturae in se devoluta pro Summa Mille O-
ctingentorum Tlt Poll pro pretio exceptis oneribus bonorum constituta Magnifi-
co Leoni Bielicki Jure hereditario demisisse de
Summaq Mille octingentorum Tlt Poll pro Pretio constitu-
ta levata ac seorsiva Quota Quinq aureorum hungaricalium
manicular eundem Magcum Bielicki eisdem actis Die et An-
no quibus supra quietasse, post acquisitum itaq Jus he-
reditatis

[Sabbatho pridie Festi Sae Mariae Magdalenae Ao 1770

‡ bona Chrostow apprehendisse ac

reditatis in subsequenti anno 1784to Magcum Leonem Bielicki actionem Juridicam pro deoccupatione praefatorum bonorum Chrustowa nec non bonificatione quarumvis praetensionum et Fundo pululantium contra Mcum Casmirum Szadolierski Judicem Crnae Praedecenae ad Officium Crnae Praedecenae instituisse, tandem easdem Partes sistendo quosvis confractus Juris Inscriptionem Compromissorialem supra de actu exarat. vigore cujus praesens nititur actus confecisse. Proinde Judicium Compromissoriale attentis suprascriptis Documentis, Bona Chrostow uti nullo Jure p Mcum Szadolierski possessa instantanea per Mcum Leonem Bielicki qua haeredem deoccupanda‡ censet. Summam autem Mille Ill Pol por olim Gsam Mariannam Graboska ultimo voto Rychłoska Gso alberto Rychłoski futuro marito suo super dictis bonis inscriptam ac per eundem Gsum Rychłowski Mcum Szadolierski transfusam de praedictis bonis Chrostow per Mcum Leonem Bielicki pro re Mci Szadolierski unaque Provisione infra solvendam declarat. In ordine vero praetensionum Fundi per Partes abinvicem ad se habitarum ad revisionem status bonorum confrontationemque antiqui cum moderno se se contulit. qua peracta in majorem rei probationem necessariam Partibus Inquisitionem adinvenit decernendo quatenus Partes Interrogatoria conscribant sibi communicent Testes inducant ac Juramentum sup incorruptionem eorundem praestent idque instantanee praestiterunt Inquisitionemque expedierunt ideo satisfactione sententiae Judicij sui compromissorialis adinvicta adlectionem earundem Inquisitionum sese contulit quibus lectis et p omnes circumstantias perpensis ac tractionatis. Quando quidem ex eisdem Inquisitionibus palpat Inventaria ut pote Par boum laboratilium vaccas Quinque equum unum morte olim Gnae Mariannae de Graboskie ultimo voto Rychłoska in Fundo bonorum Chrostow derelicta esse Gnosum quoque Rychłoski bona Chrostow cum eisdem Inventarijs videlicet ~~bobus~~ duobus vaccis binis equo uno necnon aedificijs signanter Praedio holodio pecuario bratorio cum Inseminationibus utrisque in Possessionem Mci Casmiri Szadolierski in anno 1768vo dimisisse in vimque de praedictis bonis Proventuum Mcum Szadolierski liberos ex olim Gsa Marianna Grabowska procedentes in Primo matrimonij Thoro pro

‡ p Magcum quoque Szadolierski in statu ad praesens reperibili creatos pro dimittenda

creatos ad alendum educandumq sese obligasse praefatosq liberos
unum mortuum alterum in Spatio binorum annorum a praedicto
Mo Szadokierski aufugisse, Stanteq Possessione dictorum
norum Chrostowa Quercus, Centum Quadraginta duos sit
notationes per Mum Szadokierski repositae edisserunt, in
borris ad eadem bona Chrostow spectantibus laborasse
Gedanum deflugitasse, Praediumque ex occasione Rustici
Mum Szadokierski in eodem locati combustum esse, tum deni
pecuarium labsum extitisse, in locum autem tam combusti
Praedij q. labsi Pecuarij alia eadem aedificia Mum Sza
kierski noviter ex parato peculio ~~extruxisse~~ nec non Su
rium extruxisse holodium reperasse Fundos ~~non~~ in non nulli
locis operarijs extirpasse Furalia varijs exoticis milit
stante Revolutione Regni extradidisse Inseminationes au
se Proinde Judicium Compromissoriale consideratis praemi
Inquisitionibus Quantum attinet Praetensiones Magici
nis Bielicki et imprimis Proventus de bonis Chrost
per Mum Szadokierski perceptos, eosdem et quidem ex ag
per Florenos Octuaginta, tum ex vaccis tribus: nam b
na et par boum equusq unus Commodo Fundi annectu
ab una per Florenos Duodecem ~~[illegible]~~ ad invenien
in Quota Centum Sexdecem Florenor Pol pro uno ann
Constituit, Ab anno quoq 1768vo ad annum praesentem
1785tum pro annis Septem Decem Summam in Sim
junctam Mille Nongentorum Septuaginta Duorum Flo
renor Pol efficienq ex Calculo evenientem a Magco Casmi
Szadokierski pro re Mi Leonis Bielicki Judicium Compro
missoriale agnoscit, Inventaria quoq ut pote Par boum non
maceratorum Labori appt nec non vaccas Quinq utiles pa
per Mum Szadokierski circa dimissionem praesentem bonorum
Chrostowa in Fundo relinquenda censet, Deniq servivas
Quotas et quidem pro excisis Centum Quadraginta Duo
bus Quercubus quemvis Duobus Tynphonis monte Contr
ctus sub Die 15ta Mensis Augusti anno 1759no inter
Gnos Franciscum Prieuski et mariannam de Grabozkie Con
bonorum Chrostowa haeredes ab una et Mum Szadokierski pte ab alt
in tuitu disvenditionis in Borris Chrostovienq Quercuum an

scripto

scripto estimando Quotam Trecentorum Quadraginta Flor. grossorum vi
ginti Quatuor~~decem~~ Pol. ad ultimum Quotam Quinquaginta Sex Flor. gros
sorum Quindecem Pol. pro Lebethe per eundem Mcum Szadolkierski cir
ca capessitam bonorum Chrostowa possionem in fundo reprehenso
ac inpost Sedani Testante quodam Documento pro eadem Quota
disvendito utrasque insimul injunctas Summam Trecentorum
Nonaginta Septem Florenorum grossorum Novem Pol. efficientem
ab eodem Magco Szadolkierski pro Interesse Mci Bielicki ad
invenit, a pretensa autem restitutione rerum mobilium morte
olim Sae Mariannae de Grabowskie ultimo Rychłozka derelicto regestro
Regestro specificatas uti Liberis ejusdem Sae Grabowska varijs temporibus
extraditarum nec non equi per rationem exhalationis ejusdem nec non re
liquis et Fundo bonorum Chrostowa pululanti Pretensionibus Magcum
Szadolkierski liberum facit et pronunciat. Quantum autem re
fert Pretensiones Mci Casmiri Szadolkierski ex fundo bonorum Chro
stowa pululantes Inquisitione supradescripta specificatas easdem
bonificando Quotas et quidem pro Conservatione Pupillorum Princi
anorum Centum Quinque Flor. Pol. pro extraditis vario extico militi
stante Revolutione Regni Tutalibus Quadringentorum, pro
extructione Domus praedialis et aliorum bonificando hoc in Passu
combustionem curiolae antiquae Ducentorum Nonaginta pro ex
tirpatione Fundorum conseminationeque eorundem Trecentorum
Quatuordecem ad ultimum pro retentis Decimis ex bonis Chrostow
ante Possessionem Mci Szadolkierski per eundem Rectori Ecclesiae
Parochialis Chodecensis persolutis Quotam Octodecem Flor. Pol. insi
mul autem coagulatas Summam Mille Centum Viginti Se
ptem Flor. Pol. efficientem ex moderamine Judicij adinventam a
Mco Leone Bielicki bonorum Chrostowa moderno haerede praeciso Ju
ramento Magfico Casmiro Szadolkierski adjudicat eandemque
et Summis Mco Bielicki constitutis detroncandam censet
Sic decisis cunctis Partium et fundo bonorum Chrostowa
Pretensionibus ac liquidatis Summis detroncando Sum
mam Duorum Millium Trecentorum Sexaginta No
vem Flor. grossorum Novem Pol. Mco Bielicki a Mco Sza
dolkierski provenientem ex Summis in unum amputatis
Duorum millium Nongentorum Septuaginta Septem Flor. Pol.
cum inclusa Provisione ex bonis Chrostow Mco Szadolkierski
adjudicatis Judicium Compromissoriale decernit quatenus
Magcus Leo Bielicki bonorum Chrostowa haeres Summam
Sexcentorum Septem Flor. grossorum Viginti unius Pol.

inet

in et pro Die Sexta Mensis Julij in Anno praesenti ventur
~~Maio~~ Magco Casmiro Szadokierski Judici Crenę Praedecen
ceram actis Crenę Praedecensibus solvat et realiter enumer
idq sub Poena Banitionis in Casu tam Summae non sa
tionis quam in quolibet Puncto Decreto praesenti non sa
factionis super Parte contraveniente circa Manifestation
faciendam publicanda, Magco quoq Szadokierski respectu
praetensionum suarum cum Gso Alberto Rychłowski ex Intere
Causae praesentis evenienę [salvam viam agendi reservat et
praecustodit Decreti Praesentis Vigore [si voluerit]

Felicyanus Skrzewski Abtrnq Parte Superarbitrat

Martinus Leopoldus Czaykowski Notarius Castrenę Gest
ex Parte Mei Bielicki locatus arbiter [illegible]

Ad Officium ac poltr. [illegible] G. Rotmus Luberadski Nrae cujus [illegible]
est Obtulit Offo Gen ad Acticandum et Actis hisce Ingrossandum
porrexit Decretum Compromissoriale in Fundo Br. Chrustow inter
infrascriptas platum Manibus tam Mei Superarbitri qn Unius Arbi
tri Subscriptum tenoris Sequentis [illegible] Orgl. [illegible]
Decr. [illegible] Offerens circa Acta Gen Reliquit et est in Acta

[illegible] Bielicki [illegible]
Mr Szadokierski Decr.
Compromissoriali
Oblata

Tra [illegible] Dnia [illegible]
Dnia [illegible] Marca [illegible]
Obta Mensis Julij 1758

Stanislaus Augustus Dei Gratia Rex Poloniae etc.
Tibi Mco Ignatio Rudnicki Venatori Crusvae Bonor. Rysin
haeredi de Cau infra scra Bonisq Tuis qntr omnibus ac sum-
mis quibusvis pecunis habitis et habendis Mandamus. Ut in Trno
Condescensionis mente Dti Terris Brae Cyae idest die 11 Men-
sis Julij in Lobunek Agitata Compareas. Ad Instantiam
Mci Josephi Valentini bini Nominis Kaczkowski Actis. Qui
Te Citi p statuitione Gsi Cujusvis Nominis Witkowski in
servitiis apud Te degentem p deponendo Fideli Testimonio
in Causa et Actione cum Gro Łuczki agitatae in Fundo Cae pro-
minato Lobunka agitatae expediendae Conseminationem agnoscendam
recognoscendam declaram. Caeteraq p Causae Praesentis exigentia
statui decerni et Sententiam p quo Citi et adcitis sis Trno
paribus et Judicialiter responsurus Datum Brestae Fra-
bta id est die 9 Mensis Julij 1785. Anno

365

Copia lib. Ex parte M.
Koczkowski con Illmo.
Radomski

Sabbo ac Fm Pe margaretha vir
ge ad martyris pro vide Die
9 Julij AD 1788

Susceptus

A·GR·SR·

Judm Irrenempe Judicatus Brestens Cujaviae licet ~~[illegible]~~ innitendo Decreto Terrestri Brestens Cujaviae Fa Secunda post Dm Conductus Vaschae Ao laberti inter Mcum Poleski Bm Chociszewa et aliorum haeredem ab una tum Mcum Albertum Kosinski Bm Szczkowka dicti Haeredem parte ab altera emanato Condnemq pro die Undecima Mensis Pstens ~~Ultima~~ Secunda ~~post~~ Ante tm Sae Margarethae Virginis et martyr ad Fundum Bm Chociszewo determinanti condescendere ad eadem Bona Ad affectationem et expostulationem partium ~~[illegible]~~ ejus innixae extitit, cum tamen Commissa ~~[illegible]~~ eo ferme temporis interstitio iminentia effectuare desideria Ptium Judicio suo non Concedunt, legalitatemq judicii sui pro Pstens die expediendae Condni designato condescendere impediunt. idcirco ne praesens Condnis Terminus evanescere Cernatur partesq in admistrandae justitia frustrentur. Eundem Condnis terminum ad diem Vigesimam Quintam Mensis Pstens in Ao currenti incidendem Prorogat limitat ac differt. Conservando partibus tmum talem qualem ad Pstens habuere Prorogationis Pstens Suffragio

Cup Prorogationem Condnis nr Mcus Albertum Kosinski ab una et Ludovicum Poleski pte ab altera agitandae

Casimirus Zakrzewski J.T.B. Cmpsr

Ad Officium a pltr vnus G. Ludovicus Wyznanski Hnc Cujus interest [illegible]
tulit Officio Gnrae ad Acticam et Actis hisce Ingrossandae porrexit Prorog[illegible]
tionem Condnis in Bonis Chociszewo Coincidentis ~~[illegible]~~ ~~[illegible]~~ de[illegible]
non tali / Inserat Orgle / Orgle vo Ejusd Gnrae Prorogatio[illegible]
nis hic circa Acta Gnrae reliquit et est in Actis.

Condnus in Bonis Cho
ciszewo Coincidentis
Prorogatio

Ctus 27a Ao Tmo Sthe Mar
garthae Virginis et Martyr
Germanae Ao 11. mensis Julii
Ao Dni 1765.

377

367

A.GR.SR.

Actum in Fundo Bm villæ Chouźrewo Feria Secunda
ante fm Pæ Margarethæ die 2d Mensis Julij Aæ Dmni. 1765

In præsentia Mtuum ac Gnovorum Antonij Floriani Kozmelis Burg Geren Brevis Cæsa
Josephi Kulerewski Valentini Sojecki Ejusdem nnis Grabski necnon pluri
morum hominum ad hunc actum Congregatorum atq Mlis Dni Dni Lidi
Mathiæ Chandowski de Villa Chondowo Authens et Juratus Actum per Scribentem
manus
Judm Notariatus Terre Brevis Cujus insravorum inhærendorum robore Decri Judicij Terr Brevis
plen
Cujus Fa Secunda post Dominicam Conductus Paschæ nempe die 4. Mensis Aprilis Aæ Dni
lis Aæ Dni inf Ples inscriptas videlicet Mtum Poleski Ludovicum ab una
tam Mtum Albertum Rosinski parte ab altera Sati quo nimirum Decto
Suspenso toto negotio rerum adventatarum violentiarum Jta ad Judm intenta
to Condescensio ad Fundum Bm Chouźrewo in et pro Feria et die in Actu
descriptas Judicij sui aut Eorum Camerarii vit Burgrabii aut Com
missarii Juxta Pactum Brevis Cujus ac mutuo partium sumptu Conde
scendorum adinventa, cui Judicio vide uno Mco Judici uniusve duorumve
absentia non obstante dum modo una a quacunque pte Conducendus advit
Causas hactas ad Contenta Querelarum et Manifestationum ptium utrarumq
præviis educendis Inquisitionibus ac subsequenda revisione si necessi
tas exigat locorum ubi violentia peracta sunt, decisio disjudicatio
et moderatio Panæ pro qualitate demeriti super quo interesit extem
sio rigor annexus est Concessa, totumq negotij pro exigentia Legis ac
Justitiæ nihil intactum et irevolutum relinquendo ac præscripti. potestati. pro
comissa Partibus vero acpto Eodem Termino vi ptes voluerint adeundi
partim Judicia Condigni partis sub pœna Bannii ibi in Crno ac Corda
Judicia Condescensura super parte Contravenente publicanda est de
mandata. Eoq Decto absente vice in Extractu præmissa omnia edisserens
te. ac obloquente ad Fundum Bm Supprascriptorum Chouźrewo Con
descendit ibidemq Jurisdictionem Suam voce Supradicti Mtis. ascla
mandam ac Fundandam intimavit qua Fundata securitateq Juri
dictioni cujus Congrua proviva. ptes ad inveniendam Compariti
nem acclamaresci. Quibus. et quidem mtico Ludovico Polesky Bm
Chouźrewo Standæ Acti et Citi pte Mtico Alberto Rosinski Bm Scultetum
Ka Alinus hæredc. Citi et Acti pte Mtis Thadeo Somarzewski et
Ludovico Chorzewski pro deponendo Testimonio adductus per Mticum

Josephum Kiełczewski. Comparentibus et. Secum Judlr Colluctanti
Tandem quoniam dispudicaõ Causæ ꝑsenę ubi ex educendis Inquisitio
nibus ac revisione fundorum Subsequenda eo temporis interstitio obin
nentiam proxime Commitiorum Ptus Brestl. Cujus interesse non valet
legalitatisq judicij sui interveniunt, idcirco, ne Ternus ꝑsens præinserta
dnis evanescere Cernatur, ptisq in administranda Justitia frustrentur.
Idem Trnum Condnis ad diem 28. Menę et Anni ꝑsenę prorogat li
mitat. ac dissert. Conservando Ptibus. Trnum. Coram Judicio suo alt
alio Condescensuro talem qualem ad ꝑsenę habuere Comparendi, ac
respondendi Peremptorium Decri præsenę Suffragio ꝑ cum toto Decr
Trris Brestl. Cujus supra de actu tenorati robore. ac rigore.

Josephus Adalbertus de Rudniki Rudnicki Nota
rius Terris Brestenę Cujaviæ

Actus Limitationis. in
Fundo Bm Chociszew

Fa 3tia [illegible] pridie Sti Sæ
margaretha Vet mę saluet
die 12 Menę Julij Ao Dnni
1785

Ad Offm et acta ꝑsenę Cenę Capitl. Prædecenę pntr vens Mosus Lubo
vicus Wygnanski obtulit Offo ꝑsenę ad acticandum et in acta ꝑsenę
ingrossandum Actum Limitationis Condnis in Fundo Bm Cho
ciszewo Subsequtl. manuq Judij Notariatus Terris Brestl Cujus
subscrum Salvum Sanum et Mæsum omniq suspicionis no
tu Carenę Cujus tenor sequitur talis/ Inseratur Orgl/ Orgl
vo: hic circa acta ꝑsenę reliquit et est inter producta Rbus

A·GR·SR

Judicium officij Cren Capitt Praedecen Notariatus adhaerendo Lite
ris missibilibus tam per magnificum Ignatium Naramowski
de Slazewo die octava Julij, anno praesen datuatis, quam et per
Illrem Magnum Gasparum Comitem a Gura Skarbek Castel
laniae Junioladen de Izbica die decima mensis et anni ejusdem
directis, utrisq infra peragenda exposcentibus. Condescensio:
nem in Bonis Dlugie Illris Magnifici Skarbek haereditt, iam
autem magnifici Naramowski Possessioni subjectis, ex
mente Decreti Judicij officij sui pleni, in Judicijs Cren Prae
decen Tra Secunda ante Tum Nattis Sancti Joan
nis Baptistae anno labenti proxime praeterita Inter
Pandemmet Illrem Magnicum Skarbek Castellanum
Junioladislaviensem tum Illrem Magnicam Justinam de
Dambskie Conjuges invicem legitt ab una, atq praefa
tum magnicum Naramowski parte ab altera prola
tj, die hodierna Coincidentem, ad Feriam Secundam
ante Tum Sancti Bartholomaej apli anno praesen pro
xime venturam, nempe diem 22dam mensis Augusti
cum omni Rigore et Robore Decreti supra de actu ex
pressi, limitat, prorogat, et differt, Conservando praemis
sis Partibus originaliter secum agentibus, et rigo
re supra expressi Decreti adcitandis, suo coram officio
Aut alio quovis in orgli decreto expuncto, Terminum
talem qualem ad praesens habere debuerant se:
cum agendi, Comparendi, et experiendi, peremptorium.
Datum in Zbiewko, die undecima mensis Ju
lij anno Dni 1785.

Joannes de Wardezyn Wardzki Nott Cren Praedecen

m[illegible]
[illegible]ria.

380 380

Stanislaus Augustus Dei Gra Rex Poloniæ Magnus Dux Lithuaniæ Russiæ Prussiæ Mazoviæ Samogitiæ Kiouiæ Wolchiniæ Podoliæ Podlachiæ Livoniæ Smolenskiæ Severiæ Czerniechoviæ

Tibi Illustr Mstæ Casimiro Zakrzewskie Ordinis Sancti Stanislai Equiti Judici et Josepho Pludzinskie Notario Nec non Josepho Pogorzelski Subjudicatus Joanni cum Zawiski Notario Regio Cujus Subdelegatis tum Michaeli Kiatkowskie Judici et Joanni Wardeckie Notario Regio Prædecessori Causa inscripta Gravaminosi Judicibus, tum Mstis Emerentiana de Bardzinskich Dolinska Mstis Jacobi Jarnowskie Leopardi Sattarum Cujus Conjugi Relictæ Viduæ Matri Joachimo Mathildæ Mstis Alberti Opawskie Fratrum Consobrini et Honorata Mstis Andreæ Rozwadzkie Filio et Filiabus Jarnowskim cum Consortibus Opawskim et Rozwadzkim antea tutæ Bonorum Bonowa Possessoribus Eorundem Mstrum Judicum Parti Adhærenti Nec non Anna de Obidowskie olim Mstis Stanislai Pawlikowskie Pocztæ Orszeñskie Cujus Relictæ Viduæ Matri et Consanguineæ Illustr Florentinæ Canonicæ Laterinæ alias Urbano Dispers Junioribus Fratribus inter se germanis Pawlikowskim Eorundem Bonor Bonowa tum attinentibus modernis Possessoribus tum Illustr Mstis Constantino Commiti in Rozdrazew Rozdrazewski alias Agnus Ordinum Aquilæ Albæ et Sancti Stanislai Equiti de Bonis Vris quibuscumque Summis quibuscumque pecuniarijs habilis et habendis mandamus ut in Judicijs Vris Ordinarijs Plebeis Tribunalis Vri Regni nostri a Data et Insinuatione Præsentium citatione Quatuor Septimanis seu tunc dum ex Quarta Causa pendens ex Regestro Publico ubi Competenti ad Judicandum vocata audiatur, intendens plus ac peremptorie comparatis ad Instantiam Illustrium Alberti Mathæi et Jacobi Fratrum inter se germanorum Mirowskich Quondam Gregorii Mirowskie cum olim Illa Francisca Jarnowska Matrimonialiter percelebrato Filiorum olim Mstis Valentini de Zabrzezinskie Jarnowskie olim Mstis Stanislai Jarnowskie Consortis Josephi Junioribus Consortibus Relictæ Viduæ Bonorum Bonowa et Hospitis Stanislaus Mirowskie Majoris Fratrum Filiorum Nepotum Actis Quæ Vos Illustr Mstis Opawskie inhærentes manibus eorum Actis publicis facti Citandi seu potius hoc peragendæ Executionis ad Inquirendam Causæ Inscriptionis hujus tam ex Parte Suorum Actis contra Vos vel eorum in Regestro Judicii Nostri deponendis præcitatis Vobis ad Videndum et Audiendi Decreta Vestri Primum Certe Dispositi Cujus vir se Actis ab Una et Vos Actis Parte ab altera Feria Secunda post Festum Sancti Michaelis Archangeli Proxima Nempe Die Quinta Mensis Octobris Anno 1778 desuper Lege et Justitia ultra reponendum Germinorum favore Partis adhærentis prolatis tum subalterna binas inter se Actis et Instrumentis Opawskie ex Judicij Demum Quartum in Judicij Regni Prædecessoris cum gravamine promulgata imposterumque Condemnatione in Judicij Publicis Regestris ex Parte Actis super Vobis Mstis Jarnowskie ed Opawskie obtenta vitiatum alias capitalium repetitionis Nostræ Tribunalitiæ succumbendi incompetentis repulsionis et Nullitatis supra dictis Actis Specificatis Decreto cum Processu Cujus gravaminosis in Judicij Nostris proinde pro Parte Vestri injunctas in Veritate Illegalitatis quæstionarum Franchitudinum Fori Quibus ad Effectum Appellationis Relevari Processum quemvis ex Eadem obtentum sine pœnis Casus Regestri Vestri Regni curandi tale modo favorabiliora Judicati Vestri Partium adhærentem qm Judicia Gumia Dispositi Cujus et Castrensi Pradecessoris Statutis pariis apicis Negotium in Integrum restitutis et ad Sententiam originalem Terminorum huc usq per Judicium Terræ Dispositi inspecturum hucusq Negotium mediante Subsequentia Comportatione præsentis Juramento Documenter tum scripturum Responsivorum ac in Supplementum de Lesionis Jurisq Naturæ Advenientium scrutinium defuncti et Finaliter regulari Transactionis Lesionem in Jure

Ex pte Gsor Mierze
jewskich Con Illres
Mcos Brinski Calnum
Culmen Lakrzew
ski tum Mcos Jar
nowskie Ossowski et
alios Cttt Copia

A 4 Ipso Die Festi
Sctæ Margarethæ Virgis
et Martyris scilicet Die
13 men Julij Ao Dni
1785

Suscepta

J. GR. S. R.

Actum in Fundo Dni Brzezie Feria Secunda ante Fm Sae Margarethae Virginis et martyris proxa vidlt Die 21 Mensis Julij Ao Dni 1785

Praesentibus Mgco ac Gnis Ludovico Madalinski Tribunida Covaliensi Mathaeo Ujazdowski Vice Regente Cseng Praeduensi Francisco Kurzkowski, Mathia Chrząszczewski tum Mli Rni Gli Pdo Mathia Baxalerski de Brzezie Authoris et Jurati Actum praesens acclamante et Jurisdictionem fundante.

In Termino hermo Virtute Decreti Terrestri Brestiae Cujus Brestiae Fra Secunda pt Dni Conductus Paschae ig scilicet 4ta Mensis Aprilis Ao fluens Fm Illris Mgcus Antonium de Kolno Prusinski Capitaneum Niesczeviensem Ordinis Sti Stanislai Equitem, Ad Mariannam de Dąmbskie Conjugis Bni Brzezie haeredes tum Gnos Franciscum Rafalski et Antonium Zaremba Eorum Bni Administratores Actis ab una, Atque Illmum ac Rndmum Josephum Rybinski Episcopum Cujus Ordinum Aquilae Albae et Sti Stanislai Equitem Bni Wieniec cum Attinentiis Advitalitium Possessorem nec non Illmum Capitaneum Cathaeae Blacae Eorum Bni atque Mykanowa et Alios Eo pertinentium Cujus haeredes Citti et Actis prolati, pt Resolutionem impossibilis ad Actoratum Illmi Capli in Ordine Distinctionis Bni Brzezie a Bonis Lubaniae Illribus Mgcis Prusinskim institutum Ex Eodem Regno Sortiendi Judicati, demandati vo ad Terminum Solius met Ptis Actis experimenti injunctae autem repositioni Inquisitionum Coram Offo Cseng Brestiae Cujus eductae adimplicam satisfactionem, Ob impossibilem ex Lectis Eisdem Judij Informationem in ordine Conspectionis Loci obiectioni Excisae Borrae Subiecti Condnem Judij Sui aut Gnor Camerarior vel Burgrabior sive Commissarior Palatus Brestiae Cujus Die hermna cum facultate in Aliud Tempus limitandi assignantis Judio aut sive Camerario vel Burgrabio aut Commissario Jurato sit mutuo Ptium sumptus per quamcunque Ptem Conducendo et Condescensuro ante Omnia Loci Excisioni Borrae

ne extanti, in negotio vo Principali Duernendam recurrivam rne peractam in fundis Pnis Brzezie violentiam Excisionis Arbor bonificationisq quantitatis et Jisdem Excisis provenientis ad inveniendae, tum aliam Ternis Orlibus et Massibus ac visione Complexam Condemnationem obtinere permisit idq Sub Poena Bannitionis ~~quae~~ ad quam Publicandam expetente Parte Comparente supraescriptum mlem Ofm addidit qui sic additus pmam Bannitionis Poenam Publicasse et ad notitiam tradidisse recognovit qua rnitione attenta Eandem Ptem Comparentem et ulteriori Convictione ad forum Competens remisit remittitq presentibus

Josephus Leo Ujazdowski Pattus Brestt Cujae Districtus Radziejoviensis Commissarius

Mpria

Ex Ms. Archivi Monasterii Sanctæ Crucis Conimbricensis.

Petrus Bonitii in Memoriali Ms. Vitæ Sanctorum Portugallensium, & Illustrium Scriptorum Lusitanorum.

1703

Fr. Antonius de Sancta Maria Virgo, natione Lusitanus, ex Provincia Algarbiorum, professionem emisit in Monasterio Sanctæ Crucis Conimbricensis, ubi Philosophiæ & Theologiæ studia feliciter absolvit. Ordinem Eremitarum Sancti Augustini amplexus, Lectoris munere in Monasterio Sanctæ Crucis Conimbricensis, & Vicarii Provincialis officio in Provincia Algarbiorum, ac Definitoris in Capitulo Provinciali, fungi meruit.

Fr. Antonius Orphe

Scripsit ac Sancto suo Ordini dicavit Chronologiam Sanctorum, & Illustrium Virorum Lusitaniæ, quam Ms. reliquit.

Wiadomo Jest Panu Tudz Grzegorz z Barbara z Tyminskich Szadol. Szadolierscy Małżonkowie Szadolierscy Tudz Bolesny Z. Wsp. Ignacy Brzeski Szarbnik Kawalski Komornik Brzeski. Sławski. ad Wpp. Jana Brzeskiego Woyskiego Bydgoskiego. Landrynia. Za Pramiemege Woiewodztwa Brzesk Kujawskiego Dnia 17. Miesiąca Czerwca Roku niedawno zeszłego 1784. przed Kuregami Grodu Brzeskiego Kujaw Specyalnie ustanowionymi Petnomocnik Imieniem Tegoż Wpp. Woyskiego na mocy Wtmienionowanej Plenipotencyi czynięcy z Drugiey Strony przeciwnie wszelkie dalsze Wspory Prawne Wzgledem dóbr Trzebuchowa Wielkiego, Komindy Ziemi Wsi. Szadolierskiemi, y Wieś Woyskiem Bydgoskim Zachodzące przykre Zaszłe w ubiegłym Zamieszaniu przynosić mieiących. Wamą Zawykaiąc Skutku a trwały Lubo przeciwnie y mierzonego przy wzaiemnych, chcąc pomiędzy Sobą Zmowne węzeł, oraz kredyty wszystkim Prawnopiom do Zatargowania wynaydować Sposobek, Wspawie przerzeczone, wzgledem dóbr Trzebuchowa, Terminami do Ktorego kolwiek Sądu adhuc wydanemi obięty, do rozsądzenia y rozpoznania Zupełnego onych Wpp. Obsłata z Wieczyńska Woiewodzkiego Ziemskiego Brzeskiego. Za nasz Wyższego Polubownego Super Arbitra. obrania, o Znaczeniu y upraszaiąc, który Wied Super Arbiter w wraz z Wied. Arbitrami od każdey Strony po Jednemu sprowadzić mianemi, w dniu 19. Miesiąca y Roku Teraźniejszych przypadaiącym, na front Trzebuchowa Wielkiego Zmocą przemienionym Jurydyczey do Rzeczy sądzenia wygodnego. Ciąg chawszy Sasam przed Komportacyą wszelkich dowodów jakimkolwiek sposobem do Dóbr mianych Trzebuchowa Stosuiących się Stronom należących po ktorey nastąpionej Komportacyi, Sprawę Cathowną podług Dyscypliny Złożyć mianych dowodów, oraz Zastarzeń y Powództwa przez Strony obydwie na wzaiem Sobie wydanych y wzdać mogących, nie mieniaiąc mianego y nieskutecznego nie Zastawuiąc nie Zwarzaiąc na niestawienie się ktorey kolwiek Strony, lub ed Stawicielstwa Zaiąc, albo ktorego kolwiek Arbitra nie sprowadzenie Zaden Wzgledu Zostawuiąc, Wolno przeciwnie moc odwołania się do Trybunałów, z mocą iednakże do niezaliczonego czasu dworzenia y reklamowania Wagi, rozpoczęcia y Zakończenia Strony Zaś do Zyscia y dotrzymania niechby pod Obowiązaniem Prawa 1768. Roku, o utrzymaniu y nowo Fundowanym Swey Jurysdykcyi Prawa 1726. o kompromissach Tranzakcyi Lite Pendentibus, ale y pod Ostrosią Prawa 1726. o kompromissach ustanowionego, przydatkiem y to dzieiąc tak Wame jakby przed Kuregami Autentycznemi, Zeznane bydź mieć chcący, z onez do Obłaty do Grodu Przedeckiego obowiązuiący pod pisem Rąk własnych Dan Oney na teraz Stwierdzaiący przy podwyżnu Pieczęci własnych. Dan w Trzebuchowie Dnia 12. Miesiąca Lipca Roku 1785.

Za Jaśnie Wiel. Pp. Barbara z Tyminskich Szadolierska w Assystencyi Małżonka Swego Czyniąca. Barbara z Tyminskich Szadolierska.

pisarz Trzymany.

Grzegorz Szadolierski

Ignacy Brzeski Heller Ligua Pro

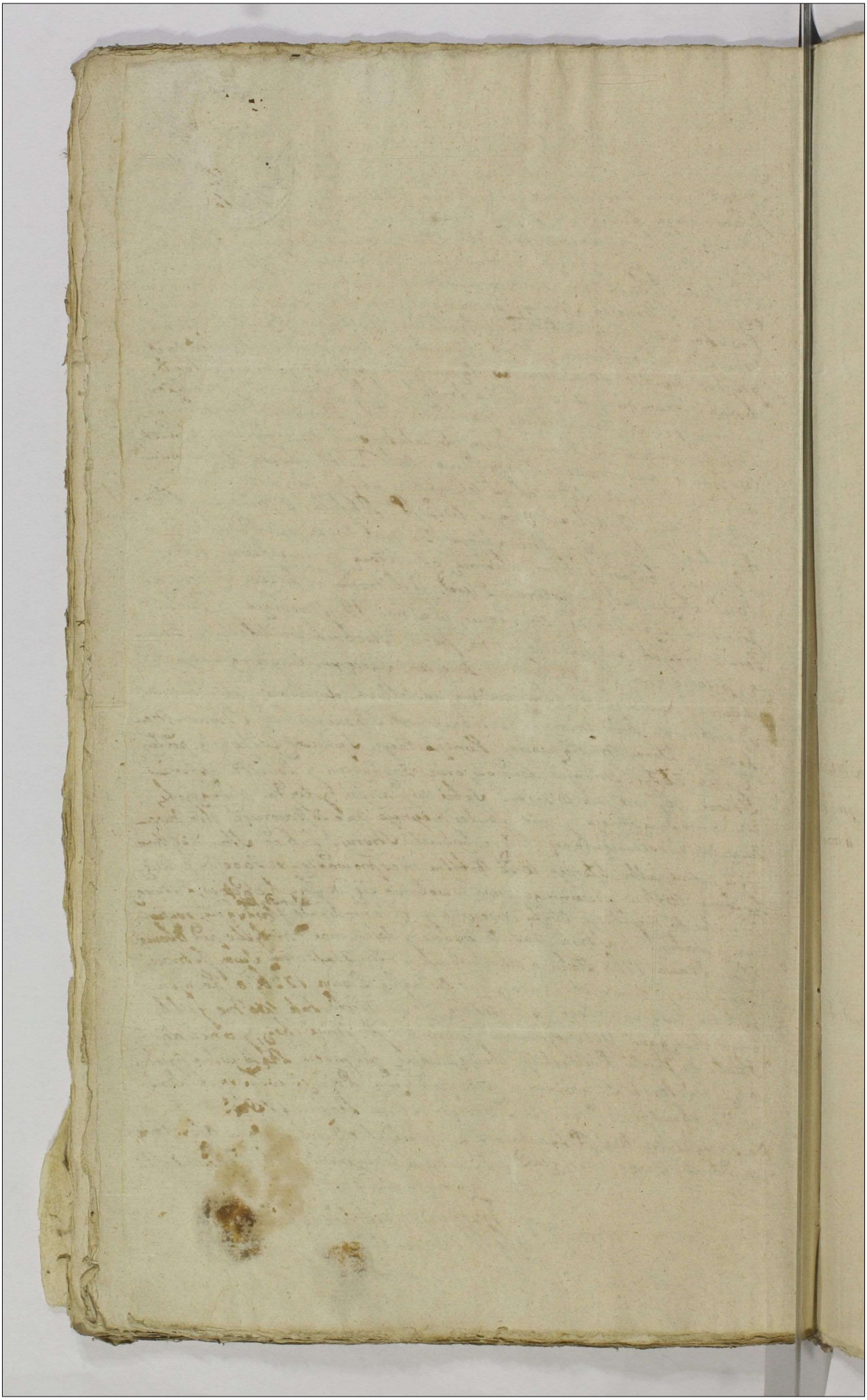

Mudey W. Szadokierskiemi
Zadney a. W. Brzeskim lum
promissi Zapis.

Ia 5a postridie Festi Sanctae Margare
thae Virgo et Martyris scilicet Die
14 July A. D. 1705to

Suscepta

Pro Protocollo Inscriptionem.

ad Officium ac praeter unius nobilis Mathias Jankowski Nrae Cujus interest Oblatus est
praesens ad acticanum et acta hisce Ingrossanda perrexit Inscriptio Compromissi Jm m
Brzeski ab una et magnis Szadokierskie ex altera Partibus Confecta et manibus
Partium Subscriptum teneris sequentis

Inserat Orgle

Orgle vo Eiusdem Inscripti Compromissi hic circa acta praesens relinquitur et est
Publicum adiectum praesens

Jacobus Sigismundus Kretkowski Praedecens Capitaneus
Insignis Sancti Stanislai Eques.
Vobis Gnosis Andreae Michałowski Josepho Zoranski Cajeta
no Słubicki Burgrabio Crens Praedecens Domino tum An
tonio Zielinski Famulo de Bonis vris qualiter omnibus ac
Summis mandamus ut in ~~[illegible]~~ Termino Condnis
virtute Decreti Crens Praedecens Ao praesens lati prius
proximiusve in Fundo medietatis villae Mielna assignato
coincidenti agitandae prnlter perempteq Compareatis
ad Instantiam Gnosorum Adami Laurentij Alberti Mathi
ae et Mariannae Virginis Fratrum et Sororis germorum
Zakrzewskich Medietatis villae Mielna quocunq Juris
Titulo Possorum Actorum Qui vos et quicq Gnosa Virgo
in Assiaa de Jure incumbens citant et adcitant ad vi
dendum et Audiens in Causa judiaria inr Illrem Mum
Jacobum Sigismundum Kretkowski Capnensem Praedecens
Ordinis Sancti Stanislai Equitem et Actores sese ver
tente et ventilata perhibendumq fidele veritatis testi
monium distinctim te Gsum Słubicki qua Dominum
ad statuitionem praedicti Nblis Zielinski intuitu juratorea
per eum recognitionis stringendos Censeri eaq omnia
quae Causa Gnis mollificari exigit sub poenis Legibus
Lni deseris exequi pro quo Citmni et adcitmni sitis pe
rituri et judlr responsuri Datt in Cro Praedecens Die
12 July Ao Dni 1785to.

375

Ex pte GG. Zakrze
wski cons. G. Stubi-
cki ac alios p. Trno
Condnis adcittnis
Copia 1785to

Sabbo pridie Festi
Bae Virgae Mariae sea
pularis Scilicet Die 16
mens Julij a. D. 1785
Suscepta

Judicium Terrestre Brestensi Cujus Judicatus
inhaerens Decreto Judicij Ejusdem Terris Brestensis Cujus
Tra 2da pt Dm Conductus Anno nunc Curren
tato tum limitationi (tam in hoc Decreto
quam et Eadem limitatione Expressas Partes) Confecta, cum
ob coincidentiam Comiciolorum Deputatorum, ad disjudi
candum per Decretum Superius de Actu Expressum designa
tam Condescensionem condescendere non valet Trnum
Ejusdem Condnis per limitationem £: inter Ptes Conscriptam
in diem hodiernam incidentem, "ne" is Jdem Trnus Evanescere
Videatur ~~Trnum Ejusdem Condnis~~ ad Tram 2dam pt Fm Sctae
Margarethae nempe Diem Decimam Octavam Mensis
Julij limitat prorogat ac differt Conservando Ptibus
Trum talem qualem ante habere debuerant
peremptorium, Nullius Ptis Jure Laeso. Dato
in Mosthi Die Octava July ao Dni 1785.

Casimirus Jakrzewski Judex Terrestris B.C.

£ in Fundo Bonor. Lobonka:

Actum in Fundo Bonorum Egoneseus Lena Secunda
post Festum Sanctissimae et Individuae Trinitatis nempe
Die Vigesima Tertia Mensis Maij proxima Anno Domi
ni Millesimo Septingentesimo Octuagesimo Quinto.

In Presentia Actorum ac Jnor Xaverij Damlschi Subdigesen Comitat Carnioli
Sandrieglu Cajetani Hubichi Matthei Ujaredlu Josephi Vigedlu Lina
tij Vlachelu tum Aliis Rmi Dni Dni Sebastiani Erdödy de Monyna
Authen et Justi Actum Jpsum Auctoramentis et Jurisdictionem fundandis
Jn Irrotulno Virtute Dcti Jnris Mandati in Omni Tribus Lena Secun
pti Jnr Dni Michaelis Archam Jpsa nempe Die Quarta Mensis Octobris
Ao Dni Millmo Septgmo Octuagmo Quarto inter Vtes infrascriptos Ha
bi et Vmzue mus et publicemus ultimarid in Fidelem Jnne die Vi
gesima Octa Februarij Ao Jpsius p Offm Cameralem Jnr Mandatis
assertam Vibus data et ad Acta Jpsius Tribus Secunda pti Jnr O
culi Quadrlem Jpsa vdlt die Vigesima Octava Februarij Ao Jpsius p Offm
tum presentes Jnr Nominum Dcti Andeseusis in Fundus Vtum Jpo
rielem Judicij Sej Unius Jnerve Absentia non Obstante aut Jnor Came
rarior vel Unius Camerarij aut Jnor Burgraviorum seu Burgravij Jpsius
Mensis Tribus Jpsius Jpsius Tribus Secunda pti Jnr Oculi Quadrlem
en Ad Jpsius mutuo Vtum Jumptis est designata Judicia vero seu
Juri Camerarij seu Burgravij aut Jpo Camerario absentia aliorum
Obstante promissum Repositionem Jnquisitionum p Offm Jpsius Tribus
expedite demandare ad Lectionem Earum Condescendere prius Jn
quisitionibus lectis Responsiones Fundor de quibus res est pagere cum Jn
quisitionibus expeditis confrontare Jndagationes exhibiti Utriusq Jn
tis Examinare et si et prout in Actoratibus Vtum Utrumq informatus non
extiterit necessitatq Expedienq subalternar Jnquisitiones petulaverit Com
Jnquisitiones expediendas decernere et si Actoratus Vtum Utrumq Disjudicare
Valeres Jpsq quo et q quo interest extendere rigores Annectere Satisfactiones Cri

ex adverso

et agros pverent ꝓtandas injungere nihilq; irreplectum relinqvere
cidere dissidicare et moderari Vibus qvæ Partiū aret qvæ evolvient Ad
est demandata sub Pœna Bannii illo in Trino exp Vte Contravenient eorum
cio seu offo Condescq; publicande Dcto Cedi ꝓmissa inse obligvente et Ex
offm citaq; Cameranale Trē Brestē Cujꝰ instrumenū ad Registrū reꝑ
centi Jarnotki Dapifi Junii, in fundum Brun recensiti Ogorzeleus di
dierna ex prozatiōne superius Exarata evidenti Condescendit Judicii
que sua offsam fundavit Dsa fundata subjiciente de Mrō Francisco Ju
exputi Subdapi Busseq; Vter ad Juridicq; Compartiū rem Actionare ꝑ
Quibus Actionati et Dicti ꝑpto Francisco Juriszynski Subdapi Busse
Act et Actto ꝑtis ꝑpto Vincentio Jarnotki Dapifi Junii, Act et Actto ꝑtis
Compercentibus et simul Judtis Controvertenq; Quad Controversijs Judē Cedi
Personiale coram se induxit exauditis Actionando se ad regulam Juris Ac
ꝑti Trīs Brestē Cujꝰ ex qvo plens nitit Actus Teneri Vter reponere Jugera
ꝑ offm Crenq; Predeceq; eductas idq; instantanee et gravi ad reponendum Ex
ipse Vter Sententiā Judicij dij Condescendi advenit ad reservandū et Actū red
runtq; sese Contulit Quibus lectis et bene intellectis dignitq; ex Eisq; de pla
infirmare non potest Proinde ad revisionē Cenenq; Fundor ꝓpter meliorem
fus mationem sui Accessit, Revisq; itq; fundo indagationeq; ex hominibus ꝑti
Vter Conductis facta Suspensa revolutione Negotij grā sufficientiorē in
mationis in Supplementū primo dari Jugera nova necessaria ac de subalternor
quisitionem Judē Advenit Decernendo Actus Vter Cenes Jugera ꝑ Testes
digenes et rei gestæ bene gnarus educant Interrogatoria Consentiant sibiq;
invicem Communicent idq; instanter Et gravi. Vter loco Conservationis Juris
terioris ꝓtandiq; Juris difficilem Conditionem Testium hoc in Acto tempore
runt Primum qvæq; ꝑ tardiorem tempore differri deprecantur, Annuendo citaq; Ju
risdictionis Vicar Ulmarq; Expostulationi ac etiam attento in Crino de festo Celebri Ann
Trīs Brestē Cujꝰ gr et Sententiā Judicij sui rigore et robore ad Dan tendo ꝓt
Sctæ Mariæ Magdalenæ id est Diem Vigesimam Quintam Mensis Julij in Ac
incidens limitat et Differt Jugera in hoc coram Judice reponenda et reservatis Dem
dijsq; gentilitiis Vrejsq; restituit Quas Vter, coram Judice ad Primā limitationē Crini
cira disponendas subalternas Jugera ibid reponere debebunt Dicti Crenq; Vigore.

Josephus Franciscus Radolinczki Camerarius Trīs Brestē Actuq;

ad ffm [illegible] [illegible] [illegible] [illegible] [illegible]
[illegible] [illegible] [illegible] [illegible] [illegible]
[illegible] [illegible] [illegible] [illegible] [illegible]
[

Judicium Officij Crem Capitt Praedecen Notariatus, cum ad Re
quisitionem Illustris magnifici Jacobi Sigismundi bini nomi
nis a Krethowy Krethowski Capitanej Praedecen ordinis San
cti Stanislaj Equitis pro expedienda Condescensione in Bo
nis villae mielno monte decreti Judicij Officij Sui pleni,
in Judicij Crem Praedecen Trā Secunda ante Fūm nati
vitatis Sancti Joannis Baptistae, anno praesenti prae
terita, Inter Eund Illrem Mgrum Krethowski Capita
neum Praedecen ab una, atq Gnōros Adamum, Lau
rentium, albertum, mathiam, atq Marianam Virginem,
Fratres et Sororem germanos Zakrzewskie parte ab
altera prolati, Die hodierna Coincidenti, intervenien
tibus legalitatibus Suis Condescendere non va
let, Terminum eundem hodiernum, praemissae Con
descensioni praescriptum, cum omni Robore ac
Rigore, in altius mentionato Decreto praescriptis,
ad Trām Quintam post Fūm Sanctae annae ma
tris Gloriosissimae Virginis Mariae anno praesen
proxime venturam limitat, prorogat, et differt,
Conservando partibus praemissis, Terminum talem
qualem ad praesens habere debuerant, futuro in
Termino, Suo Coram officio, Seu alio quovis in Decreto
origli expresso, Comparendi, respondendi, et expe
riendi peremptorium, Datum in Cancellaria
Praedecen Trā Secunda post Fūm Beatissimae Vir
ginis Mariae Scapularis proxima, anno Dni 1765.
Joannes de Wardzyn Wardzski Nott Crem Praedecen

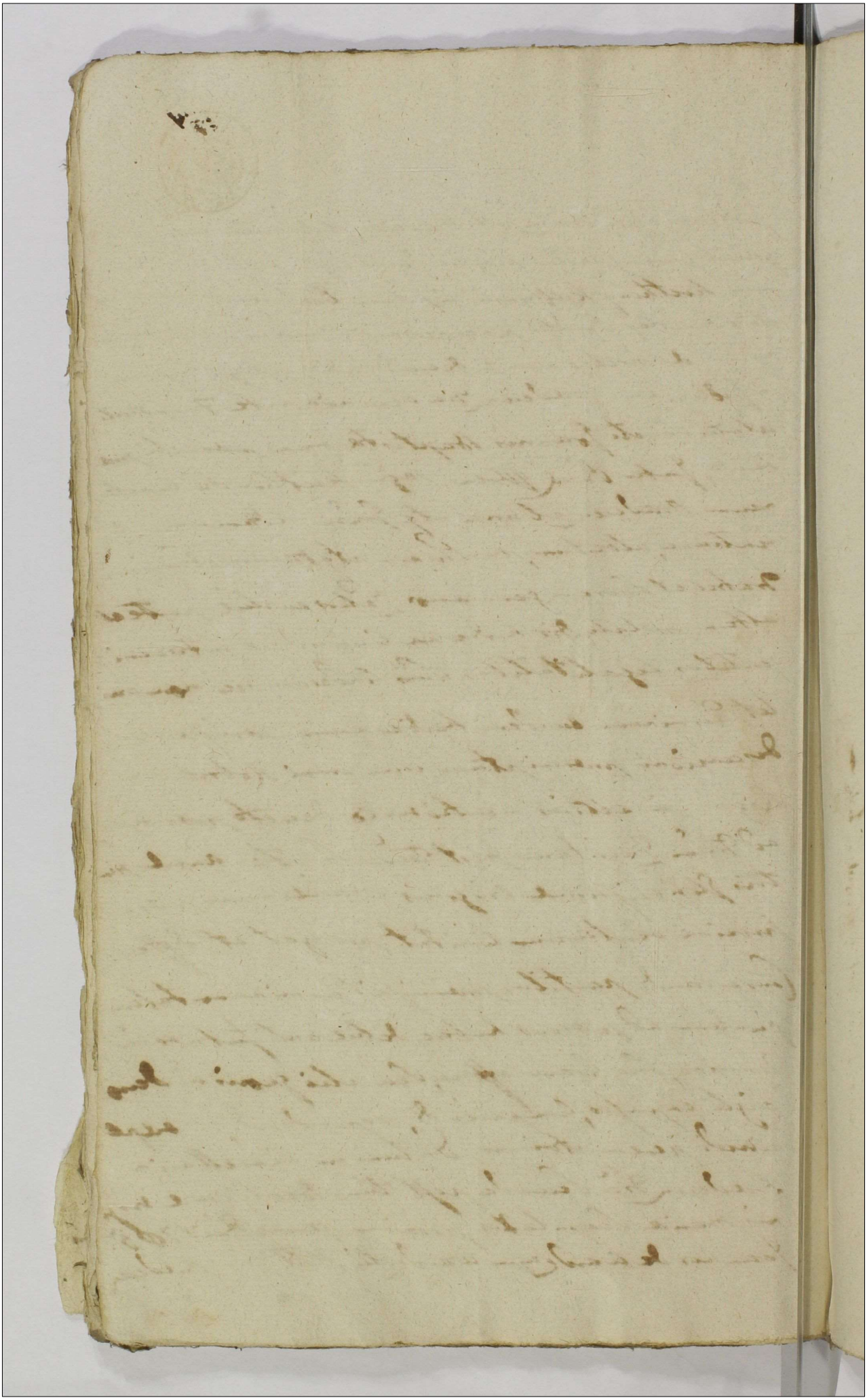

Coram Pro Joanne Swierczynski ad hunc actum Subdelegato Officij ac praeter Conv. Dnus Franciscus Krolicewski Nne Cujus interest Oblatis Officio praesentis ad Actitandum et Acta hisce ingrossandum per rexit Prorogationem Condnis in fundo Dni Mielno menti Decreti Judicij Officij praesentis agitandae Cujus tenor Eiusmodi

Interest Orgle

Orgle vo Eiusdem hic iuxta Actu praesentis relictum est

Joannes Nepomucenus Swierczynski uti Subdelegatus

Prorogatio Condnis in fundo Dni Mielna Cinci denis

Ta 2a postridie Festi Dnae Virgo Mariae Scapularis sui lud Die 18 mensis Julii A.D. 1785to

Jus accepta

Jacobus Dei Gratia Rex Poloniae Praedictus
Stanislaus Augustus Dei Gratia Rex Poloniae &c. — 391 381

Volis mpis Regario et Barbarae de Szmieniecki Conjugibus Szadkierstkim de Causa inprimis bonis q̃ vris assumis q̃tumbumdus, ett in Anno Compromissi die 19 mensis x anni fluentis in funeribus villae Grebuchow vicelli inidenti inter vos et se ad ut azitatos Comparentis ad instantiam mpi Petri Joannis Brzeski Tribuni Regestris ad hoc vos in nitendo legibus Pri Documentis q̃ Causam inter se ad et vos ventilantes rezo, lucin q̃ totale introducendum juvantibus ac elucidantibus q̃ antecessores Pnos institutos supplendo ei Inscriptis nis Compromissorialis citat, aderen et audien vos ad Comperta tam rem documentor authentice manualibus, contractuum, tam pri ate mpae Szmieniecki tuum mpa Szadkierstka rem Pnam, quae per vos holandis in visceribus Domicilior Grebuchow, ere existentibus ac locatis datos, Domicilio q̃ eorundem exquisitos, alio q̃ autem quovis modo ad Eadem bona esse referri debentium prio juste stringi, iis q̃ Discussis ac rejectis vestris documentis, exactione q̃ vobis juxta legem Summe tantae quanta vos ex bonis Grebuchow secundum documenta rei pecuniae pro tunc interessis injuncta, aliis vero vestri exquisitis juribus, jure actibus ac praetensionibus annichilatis, indesiderius q̃ vestris ac aeteratibus omnibus inempetent. actione vobis adinventa, se Aeterem vi Documentor attentis Decretis praefatis, actibus q̃ Processis deoccupationes Grebuchow ad attinentes q̃ rei jus actis subsecutas perficientibus, juste ad hoc subsecutis, iis q̃ illesis manentibus tuae Legibus Pri animadversis, vitia processionum diter Pri Grebuchow vicelli huic ad attinentes conservari Cathegorias singulas introducendas pro ratione justitiae resolvi, satisfactionem omnimodam actis pro quo interi erit demandari, Penalitate vos pro ratione demeriti ter judi enarrandi distinctis pro quo incubuerint prehendi solat q̃ per Causam juxta illationes actionum petitas actis, per manosam q̃ Conclusionem vobis, ruen deinde litis expensas refundi, haec q̃ ad alia interenda deinde et praetensiones undecunq̃ pallutantes resolvi ac pacificari. Litis Pri pariter et jure resumpturi Datt Breslae die 16. mens Julii 1785 ao. —
Et Inquisitionem ubi necessitas exegerit et alias plationes assignari. —

Ex Pte Mo Brzeski
m m Szadkier Skie
p Trno Compromissi
edit Citt Copia
1785.

Fa 2a post Die Festi Dnae virg
Mariae Scapularis Subest Die
Decima Octava mensis Julij
AD 1785to

Suscepta.

Judum Terre Bresti Cujae Judicatus insistendo De
creto Judij Sui Fra Qda pt Deam Conductus Pa
schae nempe Die Quarta Mensis Aprilis Ao nunc
Currenti inter Mfcum Cajetanum Uminski Pin
cernam Bresti Cujae ab Una, et Gsum Josephum
Zaleski ex altera partibus Bresti Prolati, Condescensio
nem in Fundum Bonorum Bierzyna pro Die
hodierna nempe pro Feria Secunda post Festum San
ctae Margarethae Virginis et Martyris in Ao Pre
sens designans ad Affectationem et Officiosam
Requisitionem Utrarumq Partium ne id Con
descensionis Terminus Evanescere Valeat Pro
inde Eundem Terminum Pro Feria Secunda
post Festum Sancti Adalberti in Ano Deo
dante Futuro Millesimo Septingentesimo
Octuagesimo Sexto Prorogat Limitat ac
differt Conservando Partibus Terminum
talem qualem ad presens habuere debue
rant Datum in Mostki Die Decima Quin
ta Mensis Junij Anno Domini
Millesimo Septingentesimo Octu
agesimo Quinto.

Sup Prorogationem Ordinis
Mr Mgcus Cajetanum Umin
ski ab una et Josephum
Zaleski pte ab altera agitanda

Casimirus Zakrzewski J T B Cmpsski

Ad Officium ac pmtis omnis Gnis Franciscus Krolicziwski Nre Cujus interest
obtulit Opposicionem ad Acticandum ad Acta hisce ingrossandum porrexit Proro
gationem Condnis in fundo Bni Villae Burzyna agitandae Cujus tenor
Eius modi

Inserat Orgle

orgle ad Eiusdem hic circa Acta presentem relata est

Condnis In fundo Bni Vil
lae Burzyna Principem
Prorogatio

Fa 2a pltridie Festi Bmae Vir
ginis Mariae Kapularis sui
lud Die 18 mensis Julij Ao
1785 Sexcepto

Do Urzędu y Xięgi Grodu Przedniego osobiście przyszedszy Wlp Jozef Jankowski Dzierż Dworny Obolinicz Zastawny Posiadaiąc to na przeszłe Wu Lukaszowi Jaminskiemu czyni Zastąpienie w sposob następuiący Iż tenże Pan Jaminski wypuściwszy pewną Część Obolinicz Sobie Zalączonemu się Sposobem Zastawnym y Zbieraniu wszytkow stąd Dzierżawy Zalączonego się Obreby nietylko Łąki do Części Zalączonego się Podległe dla Siebie Czędz kasze ale nad to miedze Granice zalączonego się od Jp Granicow rozdzielaiące kosem przyłączonemu Sobie Granicow Zalączonemu się Zastawionych rozoruiąc nie zabrania, maiąc natym, Ludzie w Sze bie z Zalączonego się zostaiących bez wszelkiey Oprawy bez niewdy gonienia; Chłopom swoim Sługy w Zbożach Pożytkuiącym czyniącym gdy ialiż od Zalączonego się Jp donieszenie stanie się nietym Poddanom zdaie się ale nadto, gdyby w przypadku zaięcia Inwentarza ze Szlend: brone pozwala, w Budynku pewnym Sobie zalączonemu się wyrzuconym stoią nie y niedozwala y owszem tenże dla Zgromadzenia Swoich kturzyż tam wielką ochotę mieli nowgoród Iż te wydobywszy się z tego Do mieszkania Wielkie w Obrowcach czyniąc Szlendy Sobie przystawszy, Ludzie Chłopskie do Domow Sobie Zalączonemu się przeszłych wprowadzaią się naharzdzie a Szlend ialiż naymocniey we Dworze czyni Dworzec Dzienie z ktorych więc Obolicznośći ialiż y one winney manifestem swoim względnie Policia Jp Obwieka Opis ktorego zalączy się w Szlendzie Zbora zastawny chcąc go o te Szlendy strofować Wznawszy atoli tego hwalebnie Jp kilka razy go kiem w Dzienn: ialiż naymocniey się stawny się Oppierającz swoiey Exzendy tam gdzie Sprawa wymagaii będzie dochodzenie ktorey takowe maią pozwolenie Sławiczka Imć Mieni Grzegorza Gospodarza na Części Zalączonego się Obiadłego na Dworze Dobiczyny zabitej

Jozef Jankowski mp.

Copia Massnis Ex Pte
Sri Jankowski Cone Jm
Kemin[illegible]

facta

F 5a pridie Jnti Sae Ma
riae magdalenae vidlt ~~Di~~
21 mensis Julii AD 1785

Suscepta

395
385

Judicium Officij Crex Capitt Praedecex Notariatus, ad
affectationem magnifici Josephi Jarnowski Pnsiferi
Crusiciex Condescensionem in Bonis Lubieniec ex
monte Decreti Judicij sui pleni, in Cro Praedecex Tra
Secunda ante Tum Nattis Sancti Joannis Bapti
stae anno praesex inter Eund magnificum Jarno
wski ab una, tum Gnum Rochum Wichrowski par
te ab altera prolati, pro Die hodierna Coincidentem
cum omni Rigore ac Robore Decreti supra expressi, ad
Diem Vigesimam Sextam mensis praesex limitat,
prorogat et differt, eandemq Condescensionem Causa
sumendae per partes utrasq notitiae ministeriali
Regni Gnali cuiq per quamvis Partem Conducendo
reclamare intimat, Conservando praemissis utriusq
Partibus, Terminum talem, qualem Partes Eaedem
ad praesens habere debuerant, Coram suo Judicio
sive alio quovis, in orgli Decreto expresso, Comparen
di, respondendi, et experiendi peremptorium. Datum
in Zbieuch Die Ultima Julij, anno Dni 1785.
Joannes de Wardzyn Wardzski, Notarius Crex
Praedecens mpp
[illegible]

ad Officium de pleni ordinis Mlis Rmi Gnis Edus Bartholomaeus Rogowski de Lubienice obtulit Officiumque praesens ad Acta canonica et Actis hisce ingrossanda perrexit Prorogationem Condnis in fundo Bn Lubienica mente Decreti Generalis Praedicti unicuique tenoris sequentis extans

Inserat Orgle

orgle od Eusebe hic circa Acta praesens relicta est. Incontinenti quoque Produs Bartholomaeus Rogowski vidit Terminum Eusebe Condnis ad Diem vigesimam Sextam mensis Julii Currentis ex mandato mgci Wandzski Notarii Loci praesens reclamavit. De quo praesens fuit Relationem

Prorogatio Condescensionis in Bonis Lubienice Coincidentis 1785.

Fa 5a pridie Festa Sae Mariae Magdalenae vidit 21 mensis Julii A D 1785te

Suscepta

Jacobus Sigismundus Kretkowski Prædecens &c. Capnicus

Vobis Famatt Gregorio Rudzyński et Pauto Strucinski de Civitate Nova Izbica Incolis de Bonis vris qntr omnibus mndmus ut In Termino Codnis in Fundo Bnm Swieszewy die 1ma Augusti anno pstens incidenti agitans pntr ac peremptt Comperatt. Ad Instans Mci Thomæ Ziemięcki Tribuns Covalis Bnm Swieszewy Hæredis actt Qui vos Citt Idq advidens et audiens vos ad Instantanean in Causa et actione respu attentatarum violentiarum cum Gso Burdzyński habita in Tmo Codnis in fundo Bnum Swieszewy agitans prohibens fidele veritatis Testimonium pro tamen pstans Corporali Jurtt adiji p quo Cittni sitt paritt et Judtr Respons Datt in Cro Prædecens die 28 Junij 1785to.

Ex Parte Mci Ziemięc
ki Conę Fm Rudzinski
Et Miascinski Cillnes

Copia

Fra 6ta Ipso Q Festi Sae
Mariae Magdelanae vidl
22 Mens Julij A.D. 1785

W Roku 1785tym Dnia 11 Miesiąca Lipca
Taxa Inwentarza w Długu Wziętego Kaczemnym
od Ludzi Mchowczynskich za Dyspozycyią Wyra
zną JWW JMć Pana Brzinskiego Sędziego Ziem
skiego Poznanskiego Starosty Sokolnickiego Or
deru S. Stanisława Kawalera a przez Dwoch Slach
ty niżey wyrażonych y woznego taxowane przez
JMć Pana Franciszka Sobieszczanskiego.
1mo od Jana Pinkowskiego Jałowka Graniata Ro
cznia wzięta taxowana Złott 12.
2do od Urbanki Wdowy Wolec Czerwony z Zeszłym
Roku taxowany Złott 48
3tio od Piotra Jałowica Płowa Czwarty Rok Maiąca
taxowana Złott 32
4to od Banacha Jałowka Czerwona Dwa Lata Ma
iąca taxowana Złott 20.
5to od Kazzmierza Zrebiec w Czwartym Roku taxo
wany Złott 40
Na co się Dla lepszey wagi y Waleru Rękami
własnemi podpisuiemy Działo się w Radoszewicach
Dnia y Roku Jako wyżey.

Jan Kaczkowski piórem tym
Ignacy Rogozinski

Regestr zabranego Inwen-
tarza Ludziom z Dobr
Michowka w Obiegu
karczemnym przez Jego
Ks. Sobieszczańskiego
Pisany

Ex 6a ipso Die Festi S.ae Mariae
Magdalenae ad 22 mensis
Julii Anno 1785
Sacerd

ad Osem de praeter vris Dominus Dionisius Sobieszczanski Obtulit Officio praesentis ad Acta
et Actis hisce ingrossandae regnum Inventarium Infrascriptum tenoris sequentis

Inserate Ogle

Ogle vo hic circa Acta praesentis est relicta

3/99 388

Stanislaus Augustus Dei gratia Rex Poloniae &c.

Tibi Gso Joanni Seu Altinus Nnis Rymsio de Causa In
frascra Bonisq tuis gnltr Omnibus Mdmus Ut in Termino
Condnis Mente Decri Terrestr Brestl Cuiae Die 28 Mensis
et Anni Praesentium In Fundo Bm Chociszewi Agitum
Dae Incidenti pnltr ac peremptt Compareas ad Instantiam
Mei Alberti Kozinski Bm Sidkowska haeredis Actt Qui
Te Citt et adcitt ad Videndum et Audiendum Te ad Deponendum
fidele veritatis Testimonium In Causa Sui Actt cum
meo Polesti ipsa attentat Violentiar Sese vestenti Obligari
Citt ich sis Paritt Judler Respon Datt Brestl Die 18 Julij
Ao 1785

Ex Parte Mri Horin
ski Conf G. Rymsco
Citt Copia

Fa 6ta Ipso Die Hi Ste Ma
ria Magdalenae vidlt 22 Men
Julij AD. 1785to

Jacobus Sigismundus a Kretkowy Kretkowski Praedecens. et Capitt. Insignis Sancti Stanislai Eques. 400 390

Vobis Illtri Mcis Gasparo Cattanidae Junivlae et Petro Tribuno Covalien. Comitibus a Gora Skarbkom, de Bonis vris qntlr omnibus et mds. Ut in Termino Condescensionum et quia Die prima Augusti in Bonis Swieszewy vos utriq. Citati, Jam vero in Bonis Sarnowo Tu Mfice Petre Skarbek Fra quarta pt Fm Scti Petri in Vinculis Ao labenti mente Decretorum Crenc Praedecens distinctim latorum Agitandarum pntlr peremptorieq. Compareatis. Ad Instantiam Gsi Francisci Burdzinski Actt. Qui vos inhaerendo pfatis Decretis Castrens Praedecens injunctarum distinctim Condescensionum et pmissarum seorsim adcitationum Citat, seu potius Obediendo pmissis Decretis adcitat pro eo. Quatenus Vos et quia Tu Illtris Mfice Cattanida in Fundum Brum Swieszewy Labsos Gregorium Pastorem et Casimirum Vocitatum Jaworski lignitritorem de Izbica posessioni Tuae subjectos pro deponendo fideli Veritatis Testimonio in Causa cum Mio Thoma Ziemięcki Tribuno Covalien. in eoq. actu Codescensionis agitanda Instantanee statuas, Tu vero Mfice Petre Skarbek sub Poenis lege descriptis tam in Bonis Swieszewy quam in Bonis Sarnowo distinctim fidele veritatis Testimonium, etiam in Causa cum Mio Mathaeo Kosmowski ac aliis judicanda psohaliter ubique deponas et recognoscas. Pro quo Citamini et adcittmi. Sitis Termo parituri et Judlter rensuri Datt in Cro Praedecensi Die 18. Men. Julij Anno Dni. 1785.

Ex Gsi Burdzinski con
Illrem MM. Skarbki
Adcitt Copia.
1785.
6 in

Fra 6ta ipso R. Hi Sae Ma
riae Magdalenae vidlt 22 Mens
Julij Anno Dni 1785to

330

400 fol