PL_1_ 73- 7-22

1. NR I NAZWA ARCHIWUM	2. NR ZESPOŁU	3. NR SERII
1 AGAD	73	7

4. NAZWA ZESPOŁU:

Przedeckie grodzkie oblaty

5. SYGNATURA:	6. LICZBA ~~STRON:~~	7. LICZBA SKANÓW:
22	Kart: 389+9-2 = 396	803

8. DATA WYKONANIA:	9. NAZWA PRACOWNI:
15.01.2020	PT IT

10. UWAGI:

Karty dodatkowe zapisane: 53a, 115a, 119a, 147a, 261a, 261b, 263a, 280a, 321a

Brak k. 318-319 (po k. 317 jest k. 320).



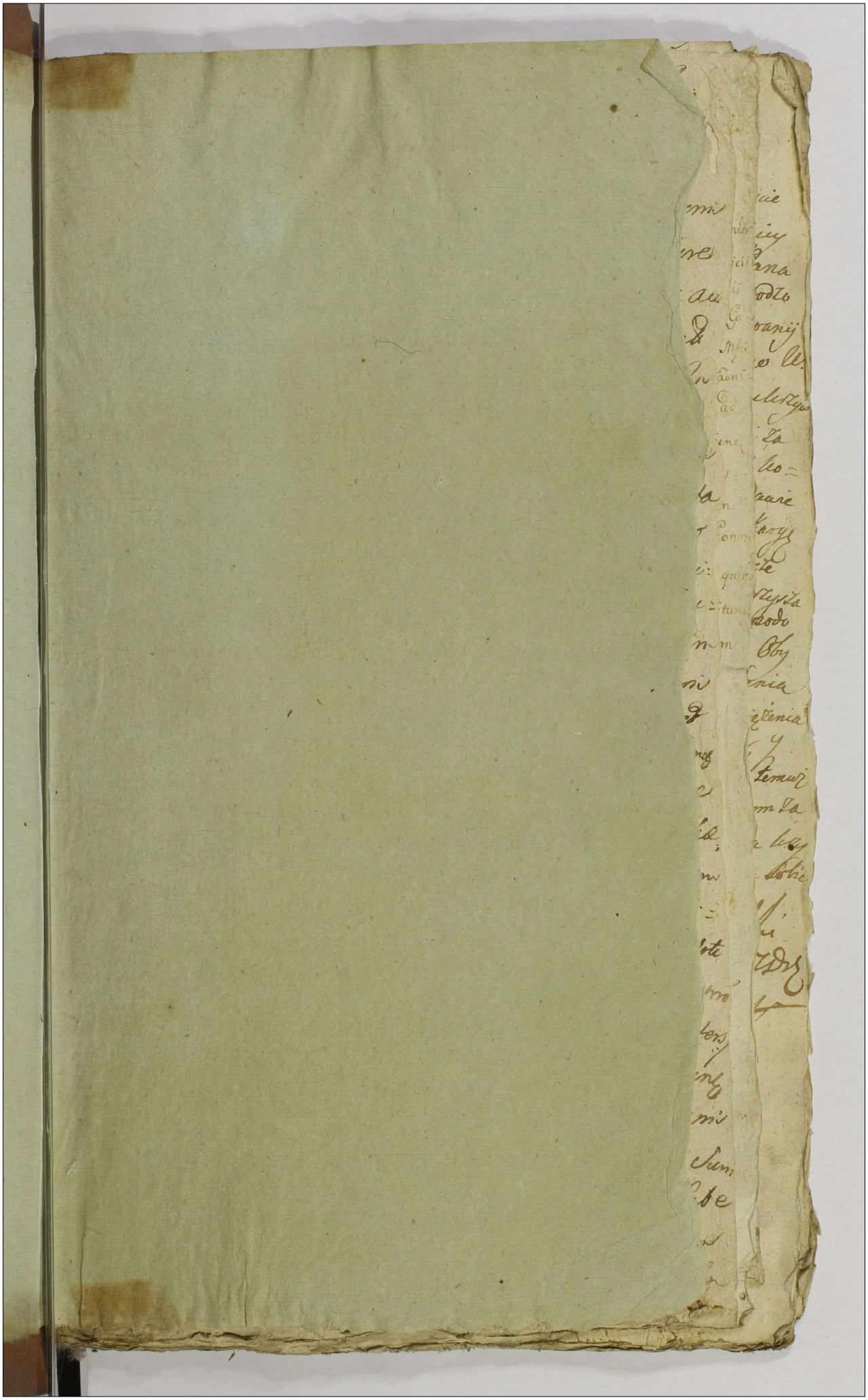

Jud Przedcz Oblatis
w r. 1780 1

Stanislaus Augustus DEI Gratia Rex Polonie Magnus Dux Lithuanie Russie, Prussie, Masovie, Samogitie, Kijovie, Volchiniæ, Podolie, Podachiæ Smolensciæ Severie Czerniechovieq;

Vobis Mgcis Josepho Ensifero Cruciciens, Vincentio Dapifero Juniewladislavien, Hedvigi Mgci Victoris Bojanowski Excrcitus Kri Gnalis, et Catharinæ Mgci Xaverij Dambski Tribuni Equitum Consortibus Mgci Stanislaj Jasnowski Dapiferi Juniewladislavien Cumsim Mgca Constantia de Szembek in primo Connubio Mathæo creatij Filijs et Filiabus Jarocinskim; Olim vo Mgca Theophilæ de Sosnowskie Dambska Vexillifere Brestens Cis Successoribus Sgnis. De Bonis Vris gntr Vtilibus ac Summis quibuscvis peracq habitæ et sna S: Authoritate Dectæ Tribus Kri Petricoviens Remissionis, Feria tertia in Cno Festi Nativitatis Gloriosissimæ Virginis MARIÆ Scilicet Die 9na Septembris Anno Dni 1779no Inter Vos Cittos abuna, et olim Illum Mgcum Josephum de Lubaniec Dambski Calnum Equitum ad Judicium Officij Cens Lancicien facta parte ab altera Satis fl Mandamus. Ut in Judijs Cens Capitan Lancicien, Feria Secunda iuxta Cedentiam Suam, per hoc Officium regulatam prius proximeq vel abhinc in Co Lancicien Celebrandis, prior ac peremptorie Compareatis. Ad Instantiam Illrum Mgcarum Barbaræ de Jasnowskie, prælibati olim Illris Mgci Dambski Calni Equitum Contra Relicta Viduæ Domina Advitalitiahij et Reformatoria Matris, Atq Mariannæ Illris Mgci Antonij Smsiemski Capnej Plasczevicens Ordinis S. Stanislaj Equitis Comitis, et Justinæ Chrudzipo Equitum Virginis Filiarum Dambskich, Nec non Mgci Stanislaj de Cas Lubaniec Dambski Vexillifcri Brestens Cis Capnej et Judicis Cens Juniewladislav hujusce Illrij Mgci Calnæ Equitum Curatoris Actorum. Qui Vos, et quia Maritatas Cittas, in Maritorum Virorum, Actrices vo in distinctis, de Lege Kri Competenti

bus

bus Assistentiis; Insistendo tam Supraannotato Decreto
Remissionis, quam et ultimario Crenᵒ Lancicienᵒ Soluonis
Secunda post Dominicam Misericordiæ proxima, Idest
Mensis Aprilis Anno Currenti; Inter Illres Mgcas Ac
Una, et Vos Cittos ex Altera parte Subsecuto, Ad paratum hoc
tum Soluonis, paratamq; Eidem Contraventionem, ac in
cubitorio obtentam Condemnaonem, et loco peragendæ
nis Ejusdem Condemnaonis Adcitant; Ad Videndum
endum prætactum Decretum Soluonis, uti rite et lgme latu
Approbari, Eidemq; per Vos, Seu quem Vri Onus Satisfactn
Afficit plenarie Satisfieri demandari, Soluonem Sum
Quatuor Millium Quingentorum florᵒ polonᵒ hocce Dec
Crenᵒ Lancicienᵒ Illribus Mgcis Actricibus adjudicatæ,
Provisione Ab Actu Ejusæ Decreti ad Mentem Legis No
proveniente, ac Pœna Lucita adjudicata instantaneam
gi; Deinde distinctas Pœnas Contraventionis ac in
nem præallegatæ Condemnaonis Succubitas Eaq Leg
ptas Super Vobis irrogari; Damna et Litis expensas
tractionem Satisfactnis Causatas, refundendas indi
Cæteraq; pro Causæ præsentis Exigentia Super Vobis
Sententiari. Quare Citamini et Adcitamini, Sitis
rituri, et judlr responsuri. Datt in Crō Lancicien
Quarta postridie Festi S. Thomæ Aptli Scilicet
Xbris Anno Domini 1779no.

Copia Adcitnis ex Parte
Attrium Mgcarum Dam
bskich, Cons MM Jarno
wskie pro Judicijs Cren
Lancicien Serviens.
1779no.

In Cro Praedecen Trans
cunda pt tum Circum
cisionis Christi pna
scilicet die 3tia Janu
arij anno Dni 1780.

Ezechiel Alexander de Moszczenne Mo=
szczenski Brestt del Capltt

Tibi Mgco Ignatio Rudnicki de Persona Bonis
Summisq Tuis habitt et habendis qtth omts Vigore
Regio et Nra qua hac in Pte fungimur Capli au
thoritte mds ut In Judicijs Mris Crenis Brestt
Cujus Fra Secunda prius proximius vè abhinc In
Cro Nro Brestt Celebrandis pth Itme ac perem=
ptorie Compareas ad Instantiam Mgci Joannis
Wolski ott Mgci Valentini Wolski Tribuni Covaliensis Sterilitter vita
functi Fratris grni et Naturalis Successoris actt
Tui Te Inhaerendis maffri Suae factt vel faci=
endis tum Documentis p Se actt reproducendis Cau=
sam pseng evincendis Citt Seu potius ad paratum
Tui actoratt paratt Inscrones Causae In Regni
Causar cong Se actt procuratt vel procurandis et
econverso Sui actt cong Te Adectt idq ad videndis
et audiendis Te Pdnis Rne Sui actt pro Solucone
Cujusdis additamenti Circa commutaonem Rhae
dae pro Carpento per ott Suprascrum Fratrem
Sui actt ott Gnosae Agnethi de Wolskie primi=
Danissewska Secundi autem ott Zaiączkowa Voti
Tui Vro Contis Matri verbaliter ac si appro
missi 25 aureos hungaricatt prout Tibi Infers
efficiens, ad Judicia Crenis officij pseng
nulliter et indebite nno vexatorie Concitationis
multandis Decerni. et à praetensa Solicone Sum
mae praeinsertae 25 aureor hungis Se actt libe
rum pronuntiari ad Juramentiq Si necessitas
postulat exigerit ad mitti, litt expensas Refundendis In

jungi et id quid quid lex Justitia negotium q
sed prae sent exigent cent de Dici Statui et Sen
tiari Citt igit Sis Trno advenient pantt, et Judt
pmissa omnia fusius Tibi oretenus enarrand
spent Datt In Cro Brestt Cujae ij 3tia mens Jan
nij ao Dni ~~1779~~ 1780.

Ex Pte Mgci Wol
ski cent Mr Rudnicki
Relatio
1779.

In Castro Praedecensi,
Feria Tertia ante
Festum Sanctorum
Trium Regum pro-
xima Scilicet Die
4ta Januarij an-
no Domini 1780.

Casimirus Raczyński Majoris Poloniæ Generalis ~~&c. Capitaneus~~.

Tibi Mfco Michaeli Osłowski Bonrm Sarnowa Possessori de Bonis Tuis grnlr omnibus, ac Summis quibusvis pecuniariis habitt vel habenę mandamus, ut in Judicii Nris Castrenę Calissienę prsnltr ac peremptorie compareas ad Instaam Instigatoris Judicii Nri ejusq Delatoris Illris Mfci Raphaelis à Gurowo Gurowski Castellani Premetenę Capnej Colenę, & Gnosi Francisci Libicki Administratoris ejusq Capneatus Colenę, tum Mfci Sylvestri Czyżewski Thesauraridæ Ostrzeszovienę Actorum, Qui insistendo Suis manifestaonibus factis sive facienę Te citant pro Relaxatione anteactor Decrorum Judicii Sui, uti ad malam Informationem pcurator, ex Interesse Famatorum Byskiewiczow Civium Calissienę obtentor, & Cujusdam Gnosi cujusvis Nominis Chmielewski, qui sciens peroptime nullas Tibi debere Summas, ab Illri Mfco Castellano Premetenę Tu ausus es cum Eodem in damnum & præjudicium Sui Illris Actt quoddam Pactum facere sive conventionem honorum & substantiæ Illris Castellani pjudiciosa, quod Tibi omnimoda Inquisitione deducet, quibus cassatis, pro pœnis Legibus Regni descriptt contra Te statui & sententiari; Sis paritur Terminum attentaturus, et Judlctr responsurus. Dattm in Kalisz Fra 2da post Fstm Immaculatę Conceptæ BVMARIÆ. 1779. Ao.

Copia Citt ex parte Illustris Magnici Gurowski et aliorum actt Con Magcum Ostowski Citatum.

In Crō Prædecen Trā Sexta postridie Festi Sanctorum Trium Regum Scilicet Die 7ma Januarij anno Dñi 1780

Jacobus Sigismundus a Kretkowy Kretkowski Praedecensis ac Copnicus

Vobis Perlustri Admodum Rndo Paulo Zaboklicki Canonico Lanciciensi
tam Mtis Thomae Brzeski, atq Gnis Hedvigi Matri, Joanni Alberto
Filijs Rozdziałowskim, Josepho et Theresiae de Szopskie
Trzcińskim Conjugibus Antonio seu alius Nominis Wroblewski
Paulo Szopski ac alijs Bonorum Gole Haeredibus et Possessoribus de Causa infrascripta Personis Bonisq Vris ac Summis
gntes Omnibus Vigore Regio et Nostra qua hac in parte
fungimur Capitaneali Authoritate Mandamus ut in Judicijs Praedecensibus Palatinatus Cujaviae Sua in Cadentia prius proximiusve in Praedecensi celebrandis pter peremptorieq
Compareatis. Ad Instantiam Gni Chrisostomi Ujazdowski
Actoris, Qui Actor inhaerendo Mandatoni suae eorum Actis authenticis contra Vos factae sive faciendae, Citat vos seu
potius ad paratam Processum, paratam Condemnationem Loco peragendae Executionis Adcitat. ad instantaneam Compensationem praetensionum stante Possessione
Sui Actoris in ejsdem Bonis Gole per vos causatarum, seorsive Regestro tractu Causae specificatarum stringi et
compelli, intuitu vero Domus Sui Actoris invasionis nil
quidquam nocivam verbis indecentissimis honori Nobilitari Nocivis laesionis exindeq damnorum permultorum causationis vos poenis tam personalibus quam crumenalibus affici, in ordineq cognoscendarum erundum praetensionum ac damnorum Inquisitionem assignari. Processum
super Vobis obtentum compensari, Litis expensas occasione vestri causatas bonificari, et id quod Juris erit sententiari. Citt igitur et adcitamini sitis pariturri et
Judicialiter responsuri. Datt in Castro Praedecensi. Fra
Dtia pt Fstum ~~[illegible]~~ Sanctorum „Trium Regum" proxa 1780 — ad

Ex pte Gri Ujazdowski
Conę Perillrem Adm Rndm
Zaboklicki et alios Citto
Copia.

Fra Secunda pt Fm Scti
Pauli primi Eremitae pxa
Scilicet die 17 Januarij
Ao Dni 1780.

Suscepti.

d Ostm autaq; pcnq; Cenq; Capdo Predcenq; Pbr venis M
Josepus Trzebuchowski od Med Ludo milla de Ostrowsko
et Michaelis Trzebuchowskich Pincernarum Predcenq; filius
ob am mis Victorid de Trzebuchowskie Bilicka Palatinus
ac pt sterilia fata eiusd vigore naturalis Succssionis cir
ca fratres Sui Brum Penetowa et Sotis in Ostrow vid In Palat
et Districtu Lanicciens consistens hores subveniendo eius
vis indemnitati sed portend suo et Med Ignatij Notarij
Cenq; Jurisladq; et Bogumili Pincernid Predcenq; fratrum
Sui gernorum, uti Spler actis Cenq; Radzig Jnsertus Pers
Solennem Coram cod Ofic et Actis hisce in et con M Antoni
um Bilicki venab Smolenq; od Med Victorid de Trzeb
chowskie maiq; in sert querimoniam mturq; Jsenq; in Eo.
Quia id M Antonius Bilicki licet de proptim evenit
Brum Pcuenid Penetowa regimen eximiq; gerendum Ac
Ratione subsecuti ex Re ob mid de Trzebuchowskie Bi
licka in rem suu, et e converso adversitatis, adde perti
nere debere tamen Pcuenid M Bilicki non cavendo si
bi id Jus adversis mo aeui vilipendend seu potius. cod ab
uti Brum pvit. Bona Penetowo sui Mtis heredib in Sis
lencis ab antiquo distincta dislimitataq; de nulla re
quid et pcatione exoggitanda one, in nonnullis locis ab
breviare, vallum hdcc Bona a vlss vicinioribz Tamen
ka distinguentem. tam p sud Posoni subjectos homines
qm et alios vicinionum Brum niedas coarare et abolire
Pascua nungm in ae Controversa circa Celsissimi Primatis Tra
ctum Grzegorzeviensem tendentia p tenutarios Posores con
trovertere permittere. nullamq; coram Actis publicis circa
passatam tantam Brum injuriationem, querimoniam
eo intuitu facere. quinimo ac vi sponte id sibi ingenium
ac suo manifestanti intolerabile velle vertiq; Postremo in
isdi controversiis nescit quaenam de causa pasenis homini
de Bonis Penetowo sui Mtis heredib subdito p homines Trac
Grzegorzeviens Celsissimi Primatis vitam modo Cruento adem
ptam exiguo vel minimo saltem motivo vindicare vindicare
velle.

velle. hanq Causam adusq intactam pendere permit
minibus plurimis de Bonis Ponętowo Subditis fugam
eosdemque exquin non demandare. Res mobiles et immobiles ac inventar
vis in vana forma et specie existentia nisi pro libitu
dere, suiq mtis fratres fallere non dubitavit. qui
dictis illius ac extraditas sibi res. Eundem Meum
suo ac Sui mtis nne quietarunt jam vo pt dubie
etnem non satisfaciendo regno per semet ad obla
recto et justo comprobato inventaria in parte non
dit Cetera vo pani pretii ad mortem idonea prout
qui, dati qui altera pt receptionem hebdomada vitam, qm
lis pressi extitissent laboribus finiverunt. nec
maxime Sui mtis injuriationis qm in plenissima fo
ris iterum iterumq mtur offerendo se de pmissis
Causa exigerit acturum et decertaturum [illegible]
vis de Jure Salvandis. Josephus Hip: de Mortyce Trze
Fe pk suo ac fratr

Ex pte Mgci Trze
buchowski T. B. C. Cong.
Mgcum Bielicki V. S.
Maffnis. Copiae.

In Cro Praedecanj Feria
secunda pt Dominicam
Septuagesimae proxima
videlicet die 24 Janu
arij anno Domini
1700.

Copia Manifestu II

7

Do Urzędu y Ksiąg Grodzkich Starościnskich Przedeckich Osobiście przyszedłszy WJPan Ignacy Obniski Woyski Ziemi Drohickiey Starostwa Kłodawskiego Dzierżawny Possessor, będąc od WJPana Jozefa Kołudzkiego Porucznika Kawaleryi Narodowey y Urodzonych Michała Jordanowskiego, Piotra Wroczynskiego Kompanij y innych Rotmistrzostwa JWJPana Potockiego Podczaszego W. X. Litewsk. pod tym znakiem [redacted] znayduiących się ukrzywdzonym; To iako nay ~~[illegible]~~ uroczystsze przed Księgami Sknuyszemi zanosi zażalenie, a to w ten opisany sposob. Iż WJPan Jozef Kołudzki Porucznik stoiąc Komendą w Mieście J. K. Mci. Kłodawie tam zaa zaniesioną przez Zołnierza zaczyniony występek skargę zamiast uczynienia za występek satysfakcyi y rekompensy ieszcze z siebie żalącego się na Poiedynki wyzywał strzelał y Towarzysza z pod Komendy swoiey Urodzonego Piotra Wroczynskiego do podobnegoż wyzywania stymulował, y inne w czasie sprawy okazać miane Obywatelom Starstwa Kłodaw. krzywdy iako osobliwe zaskarżenia od tych że Obywatelow zaświadczał będą; ważył się czynić uciemiężenia Zaczym żalący się ocalaiąc swoy niezkazitelny nigdy Chonor, y w Oyczyznie zaszczyt powtarzaiąc zaskarżenie swoie przeciwko temuż WJP Jozefowi Kołudzkiemu y Innym przez Niegoż przybranym zanosi zaskarżenie, oświadczaiąc się podług przepisanego Prawa krzywdy swoiey w Sądzie Prawem przepisanym dochodzić, Zostawuiąc sobie Salwę powiększenia tegoż uskarżenia

Ign. Obniski
WZDrz
mp

Ex pte Mgci Obniski
T. D. Conz Mgcum Ko
łudzki Massnes.

Copiae

Fra Sexta pt Dncam Se
xagesimae pxa vidlt
die 4ta Februarij Ao
Dni 1780.

Susceptt.

Stanislaus Augustus Dej Gratia Rex Poloniae 8
Magnus Dux Lithvaniae Russiae Prussiae &c.

Vobis Illustri et Mcis Jacobo Sigismondo a Kretkow
Kretkowski Capitt Praedecensi Bonorum Oppidi Cito,
decz Moderno Haeredi tum Xaverio et Catharinae de Jar,
nowskie in vicem Conjugibus Dąbskim ejusdem Oppidi
Possesoribus Tribunis Crusviciensibus, tum Jozepho
Ensifero Crusviciensi et Vincentio Jarnowskium Fratri,
bus inter se Germanis olim Mci Stanislai Jarnowski
Dapiferi Junivladislaviensis Filijs ex primo thoro pro,
cedentibus tum Conegondi seu alterius cujus vis Nominis
de Polichnowskie Praefati olim Mci Stanislai Jarno,
wski consorti Relictae Viduae atque aliis te cum pro
creatis ejusdem Mci Jarnowski liberis nec non Mco
Ignatio Polichnowski praemissae Mcae Jarnowska Fra,
tri Germano et Naturali Curatori si ad causam Praesen,
tem spectare videmini de causa infra scripta Bnisq
vestris Glter omnibus ac summis quibus vis pecunia,
riis habitis et habendis Mandamus ut in Juditiis
Nostris Castrae Capitt Covalien ab hinc prius et pro,
ximius in Castro Nostro Covaliensi Celebrandis Plter
ac peremptorie compareatis Ad instantiam Venerabilis
Conventus Seqpensis Patrum Bernardinorum ordi,
nis Sancti Francisci et Illtris Mci Ignatji Zbo,
inski Castellani Plocensis ~~Insignis~~ Ordinis Aquillae albae et
Sancti Stanislai Equitis Praemissi Conventus Sen,
dici Apostolici Actorum, Qui vos et quidem venera,
bilis Conventus in Assistentia Illtris Mci Sendici
sui; vos vero Citt ea indigentes ut pote Maritatam et
viduam in Mariti et Curatoris vestri Authoritatibus
Citt seu potius ad Paratum Decretum Tribunaliti,
um Regni Petricoviense inter se Actt et Gsos Wichro,
wskie ac olim Mcum Stanislaum Jarnowski re,
mittendo causam Praesentem ad Officium Nostrum
Ordinis ~~Insignis~~ Sancti Stanislai Equiti

Castren Covalien pro latum revificatorialiter revi-
cando vobis causam et Acta Juditiariam morte et ob-
Olim Mci Stanislai Jarnowski interruptam ad
Haerendo Documentis causam Praesentem evincen-
tibus adcitant, idque advidendum et audiendum v
seu quem vestri Majs onus responsionis afficit
Haereditatis Bonorum Oppidi Chodecz ad solutio
summae duorum Millium Flr. Pol. Conventui
Scapensi servientis ex summis Gsos Wichro
respitientibus stringi una cum Provisionibus, in q
bus vis Penalitatibus ex ejsdem summis Vic
vianis eosdem Gsos Wichrowskie intercedendos
mandari cunctaque alia ad tenorem originalium
Terminorum contra vos statui Cittamini et ad
tamini sitis Termino Praesenti Parituri et Ju
dicialiter responsuri Dato Petricoviae die 17 Jan
1780 Anno

Copia Citt ex parte expte
Venerabilis Conventus Ska
pen Patrum Bernardi
norum et aliorum Citt,
Con Illrem et Mgcos
Krethowski Capneum
Praedecen Dambskie
Conges et alios Citt.
In Cro Praedecen Sabbo
post Dominicam Se
xagesimae proximo
videlicet Die 5ta Fe
bruarij anno Dni 1780.

Stanisław na Wisniczu y Łaniewie Hrabia Lubomirski
Marszałek Wielki Koronny Wislicki Ex. Starosta

Dam Urodzonym Janowi y Łukaszowi Chądzynskim
Braci między sobą Rodzonym Dobr Chodeczka y Innych
Woiewodztwie Brzeskim Kujawskim Powiecie Przedeckim
żących Dziedzicom z Osoby Dobr waszych ogołem
wszystkich Sprawy niżey wyrażoney nakazuiemy aby
się przed Sądem Naszym Marszałkowskim Koron
nym pierwszey Instancyi od położenia Ninieysze
go pozwie naybliżey przypadaiącym to iest we dwoch
tygodniach w Warszawie się odprawuiącym lub w ten
czas gdy Sprawa Ninieysza do Rozsądzenia z Rege
stru Spraw gościnnych przypadać będzie osobi
ście prawnie y zawito stawili się na poparcie
Urodzonego Instygatora Urzędu Marszałko
wskiego y Jego Delatorow Urodzonych Jakoba y
Zofy Moraczewskich na wzaiem małżonkow
prawem gościnnym czyniących Powodow ktorzy
was stawuiąc się do zaskarżeny Obdukcyi Kan
rzędownie czynionych do gotowey Sprawy po expe
ryiowanych Inkwizycyiach tudzież otrzymanych
Zysku złożenia Inkwizycyi z strony was pozwa
nych nie wyprowadzonych Banicyi wiecznych
rzech to iest Jedney w piątek po Swięcie narodze
nia nayswiętszey Panny Maryi Roku 1762 dru
gieydnia piątego miesiąca Marca Roku 1768 trze
cieydnia Osmnastego Miesiąca Kwietnia Roku
tegoż na Instancyią powodow na was prawnie
otrzymanych zamiast czynienia Exekucyi Tychże
Banicyi jako prawnie was zkonwinkowanych
Ostatni raz pod nieodwłoczney na tych miast
nastąpić maiącą Exekucyią surową po upadłych
terminach was przypozywaią do widzenia y
przysłuchania się Sprawę Tę w Sądzie naszym
trzącą nie zważaiąc na upor wasz do finalney
Decyzyi przyprowadzaiąc powodow do zaprzysię
żenia na nie skorompowanie swiadkow przypo
sie

Copia Citationis ex
parte Gnosorum Mo
raczewskich Conjugum
Actt. Con Magcos Chr
dzynskie Citt.

In Cro Praedecen Sab
batho post Domini=
cam Sexagesimae
proximo videlicet
die 5ta Februarij
anno Dni 1780.

11

2 GR. SR.

Actum in fundo Oppidi Brdow Domoq Famati Georgii Smętkiewicz Civis Brdovensis Feria Sexta post Festum Immaculatae Conceptionis Beatissimae Virginis Mariae proxima idest Die 17 Mensis Decembris Anno Domini 1779

In praesentia Illustrium et Msicorum Vladislai Magni Ducatus Lithvaniae Raphaelis Castellani Praemetensis Joannis Nepomuceni Capitanei Rotopoliensis in Gurowo Gurowskich Stephani Zielonacki Judicis Terrestris Ignatii Rapacki Notarii Subdelegati itidem Terrestris Calisiensis cuiusvis Nominis Bobinski et Gnosi Josephi Petrykoski nec non Ministerialis Regni Generalis providi Blasii Błaszewski de Villa Psary Authentici et jurati Actum presentem acclamantis et jurisdictionem presentem fundantis.

Coram Msico Dominico ab Ossowka et Kosciolce Zboinski Subdafiferida Bidgostiensi a partibus utrisq inscripto Superarbitro tum Msis Mathaeo Kosmowski Pollatore Vendensi a Gnosis Vladislao Głuchowski et Luca Parente ac Josepho Filio Guminskii, nec non Alexandro Daniszewski per Gnosum Ignatium Raczecki et Laboriosum Felicem de Bonis Psary Subditum elocatis Arbitris.

Judicium itaq Compromissoriale per Partes utrasq pro Presenti Termino impetratum acciniendo se tam ~~[illegible]~~ ad praescriptam regulam inscriptione

compromissoriali hic in Brdow Die V
ma Tertia Novembris Anno labenti per Parti
nibus Propriis subscripta et Coram Actis Castr
bus Praedecensibus Die Quarta Mensis Dec
ilidem Anno praesenti roboratam, qua nimi
inscriptione Compromissoriali sibi Mscō Sup
bitro ab utrisq Partibus electo, cum Mscis Ar
per unum ex qua cunq parte elocandis causa
sentis praevia expeditione Inquisitionum in
obiecta patratae necis in persona olim laboriosi Simo
de Bonis Psary subditi cum praescriptione Di
cimae Mensis Decembris Anni praesentis
dicatio, poenarum pro qualitate demeriti ex
ac integralis causae resolutio sunt praecomis
quam etiam prorogationi ejusdem Actus per
scum Superarbitrum Die Decima Mensis
cembris Anno Cadenti annuendo postulatis p
um ne idem Terminus inscripti Compromiss
non conductionem Mscōnem Arbitrorum
evanescere videatur pro Die hodierna cum rigo
et robore inscriptionis Compromissorialis sub
ptae ad fundum Oppidi Brdow Condescendit Ju
dictionemq suam per ministerialem supra in
sentia exoratum provisa Actus moderni secun
te fundavit qua fundata easdem Partes ad In
bendam Comparitionem acclamare fecit, quib
et quidem Gnoso Ignatio Raciecki tum laborioso
ce Kaeprzak olim labii Simonis Kaeprzak Cru
ter Interempti Filio Actt et Citt personaliter, G
Vladislao Gluchowski, tum Luca Parente, et Joseph

lio Guminskie Actt. et actt. personalt Comparentibus
et Secum Judicialiter Controventibus quando quae-
dem Causa presens orginalt per Gnosum Ignati-
um Raiczki et Laboriosum Feldcem Kaiprzak
de Bonis Psary Subditum in Assistentia ejus-
dem Gnosi Raiczki Terminis ad Officium Castren-
se Predecense institutis Gnosis Vladislao Gluchow-
ski Lucae Parenti, et Josepho Filio Guminskim
intuitu patratae necis in Persona ob laboriosi
Simonis Kaiprzak promota Jam vero Econver-
so per eosdem Gnosos Gluchowski et Guminskie
actoratus ad id ipsum Officium Crenc. Predecenc.
Intuitu indebitae ~~necis esse instituti~~ sui vexae
ac p. poenis respectu objectae acsi patratae necis
esse instituti, Decretumq. ejusdem Officij Crenc.
Predecenc. Inter easdem Partes concessae dila-
tionis Educendi scrutinij promulgatum extitis-
se post quod nunc primum praemissas partes
Causa citioris causae praesentis disjudicationis
compromissum inscripsisse, et Jaliter ~~[illegible]~~ cau-
sam praesentem judicio compromissoriali dis-
judicandam porrexisse, proinde Judicium adhae-
rendo inscriptioni compromissoriali supra de
Actu exaratae uti in causa objectae patratae ne-
cis necessariam esse p. partes utrasq. educen-
dam Inquisitionem censet decernendo quatenus
eandem Inquisitionem ~~[illegible]~~ partes utraq. per Te-
stes Fide Dignos et Regi gestae bene quaros educ-
cant et expediant, Interrogatoria conscribant, et
sibi ab invicem Communicent, Juramenta su-
per Incorruptos nec apreciatos Testes praestent,
idq. instantanee, ad quam pronunciandam
juramenti rotam additur Mlis Judicii sui
apparitor, Praestitit Laboriosus Felix orginalt
in Causa praesenti Actor, Praestitit quoq. et Gnosus
Josephus Guminskie unus excitatis postquae

praestita satisfactione in praemissis sententiae Judi
sui ad inventa partibus ejsdem Testes inducendos i
timat. Induxerunt utraeq Partes per Duodecim Testes
uti in causa gravioris objecti pari numero ad quos e
minandos Judicium compromissoriale se contulit, e
hoc puncto inductionis testium satisfactione p pa
utrasq effato Judicii sui declarata ad lectionem per Te
depositorum coram suo Judicio Testimoniorum conde
dit, quibus lectis maturaq deliberatione per omnes c
cumstantias perpensis et Trutinatis. quando quidem
praeinsertis Inquisitionibus luculentes elicit in an
prosae praeterito 1778 00 hic in Brdow Die Festivo Na
tatis Beatissimae Virginis Mariae Finita in Ec
Magna Devotione, Horis pomeridianis, in Cau po
Religiosorum Patrum Ordinis Sancti Pauli pri
Eremitae per Rusticos varios ibidem epulantes de n
nibus eadem inquisitione non enucleatos tumul
exortum esse, et Ibidem Inservientem Gnoso Luc
minski operarium, crudelitt in caput ad effusion
sanguinis paxillo de curne Rusticali exempto Tru
tum fuisse et in eodem Tumultum primo solum
Gnosum Josephum Guminski Gnosi Luc Gumin
Filium Gratia defensionis Famuli Parentalis se in
scuisse, et non sedato Tumultu brevi ad Domum Fam
Gregorii Smethkiewicz Scribae Civitatis Brdow
spiciumq Parentis advenisse ibidemq ejd Parent
et Gnoso Vladislao Gluchowski se a Rustico quodam
ignoto in dorsum baculo percussum esse conquerul
et adstatim iunctim cum eodem Gnoso Gluchowski
praemissum tumultum causa sedationis ejusd se r
tisse, et loco sedationis ejusd per quosdam ovilione
tione Germanos de Tractu Izbicensi Gnosum Gluc
ski a tergo manibus comprehensum esse eosdem
oviliones alios nesticos cum baculis ut adveniant e
masse eoq facto Majorem tumultum exortum e
Gnosumq Josephum Guminski Gnoso Vladislao G
chowski vibrata framea percutiendo aliquod vicib
praenecensitos oviliones auxilium suppeditasse, et
manibus eorum eliberasse demum varios Rustico

Gnosos Gluchowski et Guminski cum grandioribus
baculis insecutos esse, verbisq inhonestissimis eosdem
affecisse ac his formalibus Parchu niedopieczony wychodź
~~niedopieczony~~ na poiedynek exclamasse et hunc tu
multum ad Seram noctem durasse in prae missaq Tur
ba hominum old laboriosum Symonem de Bonis Psa
ry subditum non extasse, imo pacifice revertentem
Domum per laboriosum Michaelem Modlibowski
ad eandem Guerrasiam ante occasum solis causa de
fensionis Filii ejus vocatum et omino Stimulatum
esse, et taliter cum retro vulgo z Szuflą in hunc tumul
tum se se Implicasse et ad statim per Subditos de Bo
nis Kiciszewo binos Pertowo binos inquisitione de
nominibus non specificatos atq Tres Testibus unde
nam sint Ignotos paxillis crudeliter et enormiter in
Sinciput et penes aures utrasq concussum esse Jam
vero Gnosum Gluchowski eidem old laborioso Simo
ni unum tantum modo vulnus framea per pileum
pelle subductum inflixisse alios autem Rusticos Vi
brata framea Insecutum esse et ex iisdem non nullos
vulnerasse, Jam vero ex praeinsertis Inquisitionibus de
acceleratione fatorum old laborioso Simoni seu inte
remptione ejus per quem nam illa in Turbidine cau
sata sit nullo modo Judicium Compromissoriale pla
ne informari valet imo recognitiones Testium eti
am ex parte Gnosi Raciecki Inductorum hoc in negotio
inter se discordanter vacillant. Jam vero Testimonis Te
stium ex parte Gnosorum Gluchowski et Guminskie
Suum adjucium Inductorum Jidem Gnosi Gluchowski
et Guminski licet si a patrata nec in persona old La
boriosi Simonis de Bonis psary Subditi plenarie Libe
rantur, cum tamen praeinserta Inquisitione Jidem Gno
si Josephus Guminski et Vladislaus Gluchowski quod
se minime considerato Statu Suo Nobilitari in tu
multum rusticorum vibratis Gladiis immiscuerint
et semel Gnosus Vladislaus Gluchowski licet non letaliter
prout id testium recognitiones clarificant old Laboriosum

Simonem vulneraverit Gladiisq abusi fuerint incusati q
deducunt. Proinde Judicium compromissoriale non
re cisse Gnosum Ignatium Raiczki et Laboriosum
licem olt Laboriosi Simonis interempti Filium cum
sis Gluchowski et Guminski respectu objectae et lic
deductae patratae necis arbitrat. Imo ut Status Nobilis
a similibus indedecenciis arceatur non posse eosdem Gn
Gluchowski et Guminski poenas personales et dum
les evadere judicat. Decernendo quatenus tam Gnosus
Vladislaus Gluchowski quam et Gnosus Josephus Gu
minski eluendo suos ausus Turrim superiorem Cas
Praedecensis hinc et ab Actu praesenti in duodecem
manis ineant, et ejus sessionem per Spatium Dua
Septimanarum sine quavis intermissione quisq
rum continuent, et explerent. nihilominus in eq
de Turri tam pro abusu gladiorum quam etiam in
tione sui in tumultum Rusticorum atq inflicto olt
rioso Simoni in Caput vulnere Gnoso Raiczki sol
quisq ex persona sui tam Gnosus Gluchowski quam G
phus Guminski Marcas quingentas idq sub poena
tionis tam quo ad Solutionem Marcarum quam
nem Turricam distinctim super Parte contra-venien
Coram Actt Castre Predece praevia Manifestatione fa
da publicanda, seu verius Gnosus Lucas Guminski
rens Gnosum Josephum Guminski Filium suum
emancipatum sub rigore et in termino supra appo
in Solvendis Marcis quingentis intercedat. Luita po
quatuordecem Marcarum Polonicalium ~~pro~~ parti
toriae per patem citatam in Termino et sub rigore qu
supra solvenda. pro re vero Judicii proveniens tam M
carum quam poenae luitae medietas Gnosis Gluchows
et Guminski indulgetur. Quo interest Categoriam p
Gnosum Ignatium Raiczki Gnoso Lucae Guminski i
spectu incontinentiae Filii sui suum ad Judicium int
ductam quandoquidem idem Gnosus Josephus Gumin
sub virgula Parentali extasse probat et ad praesentiam
ejus Parentis sui in supra exaratum tumultum se
gessit Gnosusq Lucas Guminski eandem ingessionem
Filio suo non abnegavit imo consentire probat proinde

Judicium non posse et eundem Gnosum Lucam Guminski pœnas evadere judicat decernendo quatenus itidem Turrim Castri Prædecz ab Actu præsenti in octo septimanis ineat ejusq sessionem per spatium trium dierum contineat et expleat in egressuq de Turri solvat Gnoso Ignatio Raiczki vadium capitaneale simplex idq sub pœna barationis casu contraventionis tamquam ad sessionem Turricam quam solutionem vadii Coram Actis Castri Prædecz prævia Manifestatione faciendæ publicandi iam vero mediatem vadii Judicium respicientem Gnoso Guminski Judicium indulget. Ad extremum quo interest Actoratum Gnorosorum Vladislai Głuchowski et Josephi Guminski Gnoso Raiczki pro eliminatione Actus Lesivorum institutum quandoquidem Inquisitionibus Patrata nex per Gnosos Głuchowski et Guminski non probatur sed tantummodo ex immixtione eorumdem in tumultum Actoratus cum objectione patratæ necis adq protestatio formati esse eliciunt proinde eosdem Actus nihil bonæ famæ et honori nobilitari Gnosorum Głuchowski et Guminski obesse declarat imo eosdem Actus ad primam requisitionem partis ex Actis eliminandos et amplius cuipiam non extradendos declarat. Iam vero inquisitiones Coram suo Judicio Compromissoriali eductas resolutis omnibus circumstantiis Ministeriali Judicio adstanti comburendas jussit Decreti præsentis robore.

Dominicus ab Osowka et Koscielec Zbojnski
Superarbiter mpria

Matheus Rosmerowski Arbiter mpria
Alexander Daniszewski Arbiter mpria

Ad officium ac: Nobilis Josephus Grabski, obtulit officio pr
sen ad acticandum et in acta praesen ingrossandum pa
xit Decretum Compromissoriale inter partes infrascrip
latum tenoris sequentis /: inseratur originale :/ Ori
nale vero ejusdem Decreti Is Jd offerens, hic circa
cta praesentia reliquit, et est actis hisce connotatum

praestita satisfactione in praemissis Sententiae Judicij Sui adinventa partibus ejsdem Testes inducendos Intimat Induxerunt utraeq partes Testes per Duodecim ut in causa gravioris Objecti pari numero ad quos examinandos Judicium Compromissoriale se contulit et in hoc puncto

~~tio Guminskie Actt personaliter Comparentibus et Se-~~
~~cum Judicialiter Controventibus quando quidem Causa~~
~~presens originaliter per Gnosum Ignatium Raiecki et la-~~
~~boriosum Felicem Kaiprsak de Bonis Psary Subdi-~~
~~tum in Assistentia ejusdem Gnose Raiecki Termi-~~
~~nis ad Officium Castrensis Praedicente institutis:~~
~~Gnosus Vladislao Gluchowski Lucae Parenti et Jo-~~
~~sepho Filio Guminskim intuitu patratae precis in~~
~~persona~~ Nihil Valet



Decretum Compro
missoriale Inter
Gnosum Ignatiu
Raciecki et Gnosos
Głuchowski et
Guminskie

In Cro Praedecen Sabba
tho post Dominicam Se
xagesimae proximo, videlicet
Die 5ta Februarij anno
Domini, 1780.

Stanislaus Augustus DEI Gratia Rex Poloniae
Magnus Dux Lithvaniae etc.

Vobis Mgcis Joannae Poleska primi olim Mgci Josephi
Poleskij Camerarij Trantialis Brestensis Cujaviae Secundi
ad Praesens Voti Mgci Casimiri Zakrzewskij Judicis Terrestris
Brestensis Cujaviae Conti seu invicem Conjugibus Zakrzewskij in
tum Gnosis Ignatio Racieskij Bonorum villae Korzecznik Ante
acto et Ludovicae Poleskij Coronae Bonorum praesentaneo
Possessoribus Denique Successoribus quorumvis Nnum Poli-
cti olim Mgci Josephi Poleskij (si ad hanc Causam spe:
ctare videamini) de personis Bonisque vestris ac Summis
quibusvis pecuniis gltr omnibus hbtis et habenis Mandamus
ut Coram Nobis seu potius Judicio Nostro Ordinario Gnali
Triblis Rni Petricoviensis a data et positione Praesentis Citatio
nis recte in Quatuor Septimanis seu potius tunc
dum et Quando Causa Praesens ex Regestro publico
sibi Competenti ad judicandum vocata et acclamata
inciderit pltrae peremptorie Compareatis Ad Instantiam
Gnosorum Thadaei Regentis Crenensis Bidgostiensis et Dominici
Sojeckijch Fratrum intersogermanorum Patruelium
tum Gsae Catharinae de Sojeckie Gsi Josephi Grodzien-
skij Contis Actorum Quivis et quidem te Maritam Citatam
in Maritatis authe et Assistentia idque post mutatum
Statum Vidualem in Matrimonialem referendo se in
toto ad Anteriores Terminos tam Illustri et Mgcis
Michaeli Skirzewskij Succamerario Posnaniensi Sanctae
Annae Equiti Bonorum Chocicza minor haeredi et Caro
lo Laszczynskij Exercituum Rni Colonello Coronae Bono
rum Possessori tum tibi Mgcae Joannae primo Poleska ad
Praesens Zakrzewska et Gnoso Ignatio Racieskij Bre Ko-
rzecznik Anteacto Possessori institutos Citant Vos Mgcis

Zakrzewskie Conges Ludovicum Poleski tum Gsum Igna
tium Raciejski Pdictorum Br. Korzecznik Possores ad
paratas Inscriptiones Sui Actorum sive Cujusvis Credi
toris ad substantiam olim Gsi Josephi Poleski concurren:
tis, Regestrumq Remissarum, seu aliud quodvis
competens in Praevendo Decretis tam Tri Lancicien
mente Decreti Tribly quam Subalterno Decro Triblio
Rni Petricovien inr se Actores et Vos Citatos latis et
adcitat vos ~~ad~~ ad videndum et audiendum idque ad
paratum Processum paratas Condemnationes insi
stendo Novellae legi ex re procuratae per olim Gno:
sum Josephum Poleski primaevum ejusae Mgae
ad Pens Zakrzewska Maritum, in scijs Actoribus
Comissionis poenis distinctis subesse sententiari De:
cretum ex Eadem improvise procurata Comissione;
ultra justitiam et Documenta emanatum cassari
ad refusionem mente Novellae legis litis Expensarum

per se Actores Comprobandarum Regestro seorsivo
expressarum sibi Pstandam vos Compelli, tum
ad Satisfactionem Pmissis Decretis Triblijs in puncto
solutionis sibi Vadiorum et Marcarum tum in Subla:
tionem Condemnationis in termino Satisfactorio ob:
tentae poenarum luendarum Vos Stringi Deniq
ad Compensationem a Summis Usibilibus Carentiae
Usus vos adigi Caeteraq Pr Causae et trni exigentia
contra vos Statui et Decerni Citamini Ideo Datum
Feria Quinta pt Cineres pxima Anno Domini
Millesimo Septingentesimo Octuagesimo

Copia Citanis ex pte Gsor
Sojeckich Conq MM. Za-
krzewskie Conges. Polesk.
et Em Raciecki pro Jure
O. G. V. R. P.

Sabbatho pt Cineres pro
Vidlt Die 12. Mensis
Februarij Ao Dni 1700.

Suscepti.

Stanislaus Augustus Dei Grâa Rex Polonie &c

Vobis Mgcis Sapiehe de Lolichowice olim Mci Stanislai Jarnowici Dapiferi Samiadisq Conti Relicto Vidue matri, tum Josepho Crosifero Cusnicien Vincentio Dapiferide Samiadq nec non, Egidio Jacobo et Martyno Tribus Jarnowsk

Item Mo Victori Rojanowsky Indi Exercitus Magni Ducatus Lithuanie, ab Xaverio Dembsky Tiburo Covalien nec non Illustri Egidio Sigismundo Kretkowski Capneo Pradecen rhodemo Borow oppidi Codex Haredi de Persons Romig vris gtr ombs mandamus, ut in Judicijs nris Crem ibus Capitis Covalien Fe 2da prox vel proximis abhinc datis Codex Cibria recte m duobs rmanis in Cre nre Covalien celebran pto ac perempto rie Compareatis. Ad Instantiam Jnsor Xwetki, Rosalie et Estere Fratris et Sororis mi Se gnor Wichrowski olim Jnsor Bartholomej Wichrowski et agnetis de Kraiewskie Coniugum Filij et Filiar aut. Qui Vos insistendo Legibus Rai ac Statutis suis eo rme facti vel faien et quia minorennes in Competenti de Lege mum verti autlie et assa citari seu potius verificando vobis Causam nostram olim Mgci Matthiae Jarnowicki Dapiferi Samiadq interruptam verificatorie ad penalo Decretum Tribunalitium Rm Petricow inter se aut ab una et Vos ex Parte ab altera ad proxime optento Partem Remissionis Causa ad Offm Cren Covalien prolatum, ad paratos Orgles Jnos adcitat ad Videndum et audien Vos Causam Originibus Jnis Contentam ad actorum suor aut Vobis ad Judicia Tribunalia Rm Petricow primitive editis institutum, resolu assertq Transactione p Religiosum Franciscum in Seculo in Religione vo Theodorum Wichrowski in Rem Conventus Skpensis coram actis Cren Covalien in ao 1778vo. recognita uti com Legem cum alienatione suor actorum subsecuta, relevatq Decreto Cren Pradecen Judicialiter plato, ad Solutionem Summæ Quatuor millium Fe postea p olim Mgcum Simonem Jarnowicki Emisserum Cumsicien Fe 2da post p olim Jnsm Bartholomæo Wichrowski inscriptæ una cum provisionibus Sententiæ Judij nri Stingi, respectu vero Expurationis altementionatæ Decreti Cren Pradecen, et exinde Evocationis Causarum Pœnis Vos affici finalq negotium discuti et definitive judicari, Litis Expensas compensandas injungi, et id quod Juris et Justitiæ erit super Vobis Statui et Sententiari Actus Partis et Judicis Responsum Datum Cre Covalien Fe 2da post Dnicam Sexagesimæ proxime Anno Dni 1780mo

† germis Jarnowskim olim Mci Stanislai Jarnowski Dapiferi Samiadq Judicis.

Copia Cittnis p Judijs
Crem Covalien ex Pte Rg
Nichrosluch edita

1780mo

Fa Secunda pt Dnicam
Invocavit Quadrlem pro
Vidlt Die 14. Mensis Fe-
bruarij Ao Dni 1780.

Suscepti

Paulus Sigismundus à Kretkowy Kretkowski Castren Pradecen &c. Capitaneus.

Nobis Illris et Mgis Thoma in Kolitnica Castellano Rypinen, et Cunegunda de Przeissze Illic Conjugibus Parentibus, Stanislao Tribuno Sierpcen, et Josepho, Filijs, Kolitnicium, tum Mgis Ignatio Camerario Franciali Plocen, Francisco Praefecto Exercituum Regni, et Josepha olim Mii Josephi Karoli Vice-Palatini Terra Dobrin Consorti Relicta Vidua Fratribus et Sororibus inter Vs germanis Wendom, Alberto Ensifero Vinnicen Parenti, Hyppolito et Stephano, atq Bogumilla Mgi Francisci Machczynski Camerarij Terris Dobrinen Conti seu utriusq Conjugibus, Filijs et Filia Dobrzelim, necnon Stanislao et Ludvina Mgis Josephi Karwat Assessoris Terris Michalovien Consorti invicemue Conjugibus Fratri et Sorori inter se germanis Kowalen Illm, Carolo Bogustaw... Illi Burgrabijs Castren Radziejovien, Universalis Substantia Przeissleviane Successoribus, atq Imis Josepho Leszno Illi, Brum Villae Bogotomia in Paltau Presten Cuiusue Districtu vero Pradecen Consistent evovis Juris titulo Descriptis, de Causa intrascriptis Bonisq vris cujuscunq ordinis, ac Summis pecuniarijs habitis et habendis vigore Regij et nra qua hac in parte fungimur Capitali Authoritate: mandamus ut in Judicijs nris Castren Capitan Pradecen primis et paimis in Castro Pradecen celebrandis pntr ac peremptorie Compareatis. Ad Instantiam Mgi Francisci Kotkowski Kolnieckij medietatis prædictorum Brum Villae Bogotomia possessionarei Haredis et Jurisquaesitoris Actoris, Qui Vos in debita cui incumbit de Lege requisita, atq Maritali in pntj Maritorum suorum assistentia, inhærendo Legibus Regni suis naturæ solidantibus, ac Documentis Causam presentem evincentibus, et præcipue insistendo Resignationi coram Actis Castren Pradecen ac alijs assis Transactionibus per Illum Simonem Kolnieckij olim Mgi Andreæ Kolnieckij medietatis Villae ejusdem Bogotomia Haredis Filium, naturalemq post fata Parentis sui Successorem factis et recognitis vitat, et quemlibet Vestri pro Interesse suo cuius ad alium se se non referendo, sed Quem Onus præsens Actionis afficit uti in Conjuncto et individuo negotio adiuat, ad videndum audiendum attendendumq ad sufficientem, instantaneam, compertaunem et reproductionem Jurium ad præinsertam medietatem allegatorum Bonorum

[et Mariannæ de Karnkowskie primi Voto Gre Joannis Przeiszewski secundi vo adpresens Gunq Mgis Bogustawski Conti]

Villæ Bogotomia habitorum, vigore quorum Possoni hujusce
medietatis insistitis, prævia Comprobatione super realitatem
eorumdem juratoria, nostro coram Judicio stringi, quibus Comp
tatis, si quæ illegalia apparuerint cassari, Calculum de percep
(ab Actu initæ per Vos, et Antecessores vros. Possessionis) proven
bus injungi, Condescensionem instantaneam de præfata medi
te per Vos occupata demandari, Gnosum Actorem circa Jur
sua hæreditaria ad præmissam medietatem Villæ Bogotomia
habita, rite ac Legitime Acquisita conservari, et eandem
Actori uti Legitimo Hæredi adjudicari Offosam Condescen
nem ad fundum dictæ medietatis Jurisdatoris sui Parent
hæreditariæ prævijs Inquisitionibus ac præscripta Actus Condesce
rialis expediendi regula assignari, Actorem in pacifica Poss
hæreditaria manendum declarari. Cætera pro Causæ istius
gentia statui et sententiari. Citamini et adcitamini sitis Tr
parituri, eundem attentaturi, et ad hæc ac alia Vobis propo
judicialiter responduri. Datt in Castro Prædecenę Fra Sec
post Domicam Invocavit Quadlm pxa Ao Dni Millmo Se
gentesimo Octuagesimo.

Ex pte Gnosi Rożniecki Conę
Illres et Mgcos Rohitnicki
ac alios Citanis

Copia

Fra Quarta pt Dnicam Invoca
vit Quadrlem pxa Vidlt
Die 16. Mensis Februarij
Ao Dni 1780.

Suscepto

Jacobus Sigismundus de Kretkowo Kretkowski Praedecen. et Capitaneus

Tibi Mgco Michaeli Ostowski Capitaneo Sarnoviens. de Bonis tuis gnattr omnibus ac Summis quibusvis pecun. habitt et habens vigore Regio Nro gra hac in Parte fungimur Capli authoritate mandamus ut in Judijs Nris Crens Capitt Praedecen. Feria Secunda prius proximiusve ab hinc in Cro Praedecens. celebrandis perttr ac perempte compareas. Ad Instantiam Mgci Francisci Bogustawski Collonelli Exercitus Nationalis Bonorum Szmaszkowa haeredis Domini et Gnosi Casimiri Sobieszczanski Famuli Aulici Actt Qui Te Inhaerendo Manifestationi Suae Eorum Actt authens Rni factae sive faciendae citat pro eo Quatenus Tu Laborium Andream Nowaczyk de eisd. Bonis Szmaszkow Sui Mgci Actt haereditt Subditum et ex praefatis Bonis profugam apud Te in Bonis Sarnowo Commanens una cum Uxore Liberis Inventarijs rebus mobilibus Segetibus ac tota Supellectili Domestica /: qui praesens citatione apud Te Arestatus :/ adhaerendo Laudo Sredens una cum Poena Ducentarum Marcarum eod. Laudo interposita Nrum ad Judicium instantanee Statuas et sine quibusvis diffugijs Sibi Mgco Actt extradas Carentiam Laborum Compenses Litis expensas hoc in Negotio per Te Causatas bonifices Caeteraq pro Causae praesens Exigentia idq quod Juris erit Negotiumq praesens postulavent fusius Tibi Judttr ore tenus proponenda peragas Litt igitur Sis Termino parttr et Judttr respons. Datt in Cro Praedecen. Feria Secunda pt Dm Invocavit Quadlem proxa Anno Dni 1780.

III

Copia Citt Ex Parte Mgci Bogusławski et Aliorum Conq M Ostowski Capitt Sarnoviensis

1780

Fa Quarta pt Dnicam Invocavit Quadrlem qua Vidlt Die 16. Mensis Februarij Ao Dni 1780

Suscepta

Ignatius Zbory et Zakrzewo Zakrzewski de Capnens Radziejov
tibi Gso Raphaeli Szadokierski de Bonis Tuis gnlr obus ac Summis
quibusvis pecunie habitis et habenis Mandamus ut in Judicijs Nris
Castrens Radziejovien pntr et peremptorie Compareas Ad Instan
tiam Gsi Antonij Kosciesky Actt Qui Te Citat seu potius ~~[illegible]~~
~~[illegible]~~ Inhaerendo Decro Crens Radziejovi in puncto Adictatio
nis Stato Adictat Idq Pro Quatenus tu restantem Summam ex Sum
ma Majori Scro Manuali per Te in rem Actt exhibita Sol
vi assecuratt una cum provisione ob Actu declaratae Satis
factionis Solvas et realr enumeres Pntiam per Gsum
Valentinum Thulibowski authentice "in personam tui" factt reproducas Cau
sam eanq cum Gso Thulibowski attentes, litis indebite expensas
bonifices ad haec et alia fusius Oretenus pponi Citt et Adictt
is Terno paritt et judtr respone Datt in Cro Radziejovien
eria Secta pt Dm Imdi Pxa Ao Dni 1780.

vivis extantem Scriptoribus [illegible]
gratuito tributt, utra mentem Decreti Tribunalitij, siquidem
nisi ex Statu Fatis Praelibati Ob M Antonij Pininski
derelicto constitutio massae hoc Decreto Tribunalitio Con
~~stitutio massae~~ Judicijs "Tribus" aut Officijs Crens Condescensuris
est injuncta Favorabile exprocuravit. taliq progressu se
Mantem ac Alios Consuccessores injuriare praesumit
Quo circa Mans providendo integritate Substantiae Suc
cessionalis, ne per hunc Actum Mgci Subjudicis Terris
Prosten Cuja, aliquod in fortuna Sui patiat damnum
de insubsistentia ejusq Suo et quorum Supra Nre Mani
festatur. Josef Zaleski

Inst

Copia ex pte Gsi Ko-
scielski cont Gsum
Szadokierski

1780

Sabbo pt Dnicam Invoca-
vit Quadrlem proximo
Vidlt Die 19. ~~[illegible]~~ Februarij
Ao Dni 1780.

Suscepti

Copia citt Ex Parte Mgri
Bogusławski et Alior
Cont M Ostowski Capitt
Sarnoviens

1780

Fa Quarta pt Dnicam Invoca-
vit Quadrlem pxa Vidlt Die
16. Mensis Februarij Ao Dni
1780

Suscepti

Suscepta Mao ex pte comparitione P. Josephi Zalewski suo
et Pza Helenae de Pininskie Cntis suae aliorumq Consuccesso
rum Femellorum ad Successionem post Ob. M. Antonium Pi
ninski Subdapiferum Covalicen concurrentium Mne agentis
in et Cen M. Petrum Pininski Pincernam Parnaocen idq
in eo. Quia Ps Jg M Pininski impetrato ex pte sui ad
expedienda in Bonis Wietrzykowice Condescensionem mente
Decreti Tribunalitij Rni Petricovien Inter se mantem cum
Alijs consuccessoribus ex Una, Eumq M. Petrum Pinin
ski pte ex altera Anno proxime elapso lati, Mgco Subjudice
Terrestri Brestien Cujaviae, Decretum pro re sui in puncto
injunctae comportationis et Universali Massae Substantiae
fatis Ob Praedicti M Antonij Pininski Subdapiferi Covalicen
derelictae Applicationis tam rerum Mobilium quam Sum
narum paratarum, etiam per Ob M. Antonium Pininski in
vivis extantem Sororibus suis ex Amore Fraterno dono
gratuito tributi, utra mentem Decreti Tribunalitij, siquidem
nisi ex Statu Fatis Praelibati Ob M Antonij Pininski
derelicto constitutio Massae hoc Decreto Tribunalitio Con
~~stitutio Massae~~ Judicijs Tribun aut Officijs Cren Condescensuris
est injuncta Favorabile exprocuravit. taliq progressu se
mantem ac Alios Consuccessores injuriare praesumit
Quo circa Mans providendo integritate Substantiae Suc
cessionalis, ne per hunc Actum Mgci Subjudicis Terris
Brestien Cuja, aliquod in fortuna sui pateat damnum
de insubsistentia ejusq suo et quorum supra Mne Mani
festatur. Josef Zaleski

Copia Massis ex pte Gnon
Zaleski Cong. M. Pininski
P. P. facta

Fa Secunda pt Dncam
Reminiscere Quadrlem
proxima Vidlt Die 21.
Mensis Februarij A. D.
1780.

Suscepti.

Ezechiel Alexander de Moszczenne Moszczenski Bre-
stenę Cuiae Capitaneus

Tibi Mco Josepho Alberto Rudnicki Notario Terrestri Bre-
stenę Cuiae De Bonis tuis ac Summis gnltr omnibus
mandamus ut in Juditijs nris Castrenę Capitt Brestenę
primis pxisve in Castro Brestenę agitanę prnltr ac
perempte compareas ad Instantiam Mci Stephani
Dunin Venatoridae Crusvicienę Brum Jerzmanowa et
aliorum Haeredis Actoris Qui te inhaerendo scriptis
binis manualibus, primo Die 21 Julij Anno 1775to, al-
tero Die 4ta Augę Ao 1777mo in Kaniewo datuatis et
manu tua subscris ex vi Fori inscripti citat ad videnę
et audienę Soluonemq Summarum duarum primae
Sexaginta Aureorum nummorum alterius Quadra-
ginta itiae aureorum nummorum una cum pvisionę
memoratis scriptis ad Solvenę assecuratt stringi
compelli Litis expensas refundenę injungi Caeteraq
p Causae psenę exigentia super te statui senten-
tiari Citaris igitur sis Trno paritt et Judialiter re-
sponsurus Datt in Castro Brestenę Cuiae Feria Ter-
tia post Dniam Invocavit Quadrlem pxa Ao Dni
1780.

Copia Cottnis ex pre
Mr Dunin Con
M Rudnicki N.
T B C. editae
1780.

Fa Secunda pt Dncam
Reminiscere Quadrlem
exa Vidzl Die 21.
Mensis Februarij Ao
Dni 1780.

Susceptr.

Ignatius Zbosy de Zakrzewo Zakrzewski Radziejowski Capitt. 25

Vobis Gis Stanislao Lipski et Alberto Tac alterius nnis Trzinski de Benis Vris
gltr omnibus mdms ut in Judijs Nris Cren Radziej Fa 2. abhinc prius p
ximius ve In Cro Nro Radziej albrgo pttr peremptq Comparentis ad Instan
Instigat. Offi Nri Ejusq Dati
tiam Mgcor Capitani Subcapitt Radziej Parentis Pantaleonis Filij Kar
skich Actt Qui Vos Inhaerendo Mffni factae v faciens Citant seu uti in
Connexo et Juncto Negotio Te G. Trzinski Adiutat Jdq ratione per Vos
Cittos modis Inconvenientibus in Trno Tmi Exponendis et Inquisitio
nibus pbandis fugae Laborum Blasej et Mariannae seu Alterius Nnis Con
jugum de Bnis Galezyce Sui Actt Possioni Obligatt subjectt Causationis
et Varior Illicitor p Te G. Trzinski Inquisitione deducendae Commis
sionis Carentiamq Laboris et Alior Tibi Gso Trzinski pbandor et Expo
nendar Causationis ratione quar Pnissarum tam p Instantanea
~~Extraditione~~ Statutione Plicipue per Te Gcum Trzinski dictor Labo
riosor Blasej et Mariannae Conjugum qui Pseng Citt Arestantur
~~Statutione~~ Educenda Inquisitione ac Irrogandis Poenis Compensa
tione Injuriar Causatt ac litis Expensar ad haec et Alia
fusius vobis pponenda Citamini Jgit litis Trno paritt et Su
dltr responsuri Datt In Cro Radziej Fra 2. pt Tm St Trium
Regum pxa A Dni 1780.

Copia Ex Parte Mm: Karski Radzicy Cor. G. Lipski Alias Cor. Judicis Cor. Radzicy Edit.

1700.

Ex parte MM: Karskich Cor. Gnosos Lipski et Trzcinski Actionis Copia

Fa Secunda pt Dnicam Reminiscere Quadrlem pxa Vidlt Die 21. Mensis Februarij Ao Dni 1700

Suscepta

Ad Offm Actaq praesen Cren Capitan Praedecen pnlr veniens Gnosus
Thomas Łącki Burgrabius Cren Junivlq, ab Illri Mgca Barbara de Komoro
wskie Dambska Calna Covalien, Actis Cren Covalien Anno proxime Elapso
1779 Spltr inscriptus Plentens, in Virtute enim Ejusq Plentiae Suae, Solen
niter Coram Eoq Offio et Actis Ejus, In et Con Mgcum Franciscum Swier
czynski Subdapiferum Buscen Villae Wyszczelice Haeredem et Possrem
Manifestatus est praesen in Eum Sensum. Quia Idem Mgcus Swierczyn
ski in Anno 1778, Laboriosos Josephum Drzewiecki dictum Oviliatorem
Cum Uxore Ejus de Villis Chocenek, Seu Gołoszewo Juribus Illris Mgcae Calnae
Covalien Subjectis Subditos, ex Eisdemq Bonis ab aliquot Annis profu
gos, Ad pascendam gregem Ovium in Suprafata Villa Wyszczelice protunc
existentem Sine Literis testimonialibus (: ut Juris est :) allexit, et Su:
scepit, Eoq Servitij Interstitio Praetensiones quasdam, et Objectiones Nullo
modo probabiles ad praelibatum Oviliatorem formavit, taliq Solummodo
Suppositivo praetextu "Eundem" in Fundo praemissae Villae Wyszczelice una Cum Uxore,
Liberis, Inventarijs "Eisdem" Cornutij et non Cornutij, volatilibus, totaq Suppli dome
stica huc usq detinet, Angarisat, et depauperat, Sineq Omni Cura Victus et
Amictus in Fundo Wyszczelice Eosdem Oviliatores Manere Cogit, Neque ad
Requones Illris Mgcae Calnae Covalien Amicabiles et Literatorias extradere
appromittit, quinimo recusat; Eaq Ipsius Mgci Swierczynski Renitentia tam
Carentia Laborum Fundi et proventus, quam et ultima Subditorum depaupe
ratio Causatur. Ratione quorum praemissorum Omnium et aliarum Inter
venientiarum in Trno judli "Litius" exponendarum tum Poenarum Legum ex in
de Succubitarum Supraxcrus Gnosus Mfns, Nne quo Supra iterum atq iterum
qm Solssme Mfri. Salvis de Jure Salvandis.

Thomas Łącki uti Splis Plentens mpp

Copia Mcōnis ex Parte
Illmi Mgcæ Dambskar
Calvæ Covalienſ Conſ Mgcæ
Swierczynski Subdapiferum
Buscenſ factt. 1780.

Feria Quinta pt Dnicam Remi
niscere Quadrlem pxa Vidlt
Die 24. Mensis Februarij Anno
Dni 1780

Suscepta

Jacobus Sigismundus a Kretkow Kretkowski Capitaneus
Radecen. Ordinis S. Stanislaj Equ.

Tibi Mgco Francisco Swierczynski Subdapifero Buscensi
Villarum Wenna et Wyszrzelice Hæredi et Posori, de his alijs
Bonis Tuis gñbr Cibus, ac Summis pribus Reuenarijs ha-
bitt et habena Q mandamus, ut in Judijs Stñi Gen. Capitan
Radecen. Causarum Offij Ejusq Trnorum Querelarum Jeia
Secunda abhinc prius maximeve sitta Cadentiam Suam
per Offm Stñum regulatam si in Cō Radecen. Celebrandis pntr
peremptorieq Compareas. Ad Instantiam Illustris Mgcæ
Barbarę de Komorowskie Domoska Cabñe Cvatien. Relictæ
Vidux Villar. Chocenek et Goldzewo vigore Juvium Suorum
Advitalitialis et Reformatorij Possessñrij, atq Priorum Jacobi
Stobuchowski, et Cujusvis Stñj Sanski Eorundem Bonorum Vi. A
rendæ Biennalij Possessorum Actorum. Qui Je, et quidem Illñs
Mgca Actrix, in Competenti de Jure Assistentia, Adhærendo Ma
nifestaōni Suæ, coram Actis Authen. Rei facto, tum, Legibus
Rei rāone in passionem Sanctij invitendo Citant idq pro Eo.
Quatenus Tu Laborioses Josephum Drzewiecki dictum Orilia
torem et Uxorem Ejus de predictis Villis Chocenek
seu Goldzewo Subditos, ex Eisdem Bonis ab aliquot Annis postu
gos, et post vō ad pascendum Bregem Orium Tui in Supra fata
Villa Wyszrzelice prædente Contractu Annuali Anno 1777 Dño
datuato per Je Mgcm Swierczynski Allectos et Susceptos, Nunc no
ne formata quadam pretextuosa ad hunccc Oriliatorem Objectio
ne et pretensione, Eosdem in Fundo premissa Villa Wyszrzelice
indebite detentores, Extradereq ad Rejones Illñs Mgcæ Actricis
Amicabiles et Literatorias denegatores, s: Qui presenti Cñie apud
Je Arrestantes s: Stñ Coram Judicio una cum Libris, Inventarijs,
volatilibus, Cunctis q Rebus et Suppli. domestica extradas, Exenti-
am Laborum bonificies, damna et Litis Expensas refundas, Lōne
vō Renitentiæ Extraditionis, recensitorumq Subditorum depau
perationis plenos suas, et causatas Ipsis injurias Compenses. Quæ
propter Citatij, Sic Trino pœnitens et Judr. respondeas. Datum
in Castro.
et Sine Literij testimonialibus Susceptionis &

* incumbend. Illgis Nominibus in Literarum Exemplis Scribi Curabit

in Castro Radecensi Feria Secunda post Dominicam Reminisc
Quadlem Scilicet Die 21 Februarij Anno Domini 1780.

Copia Citationis ex Parte
Illris Mgcae Dambska Cal
nae Covalien et Aliorum
Con Mgcum Swierczynski
pro Judijs Crem Radecen
Serviens. 1780

Feria Sexta pt Dnicam Remi
niscere Quadrlem prosa Vidlt
Die 25 Mensis Februarij
Ao Dni 1780 Suscepta.

Lacobus Legismundus in Jn. Comes Kretkowski 28 Pre
decessor ac Capitaneus Ordinis S. Stanislai Eques

Vobis Meis Ignatio Vanda Chippolito Dobroli Thome
et Narberto Brzeskim Josepho sive Altonius Nomi
nis Glusdowski Bonorum Talenta Nulla Jure Possesso
ribus de Personis Bonisq vestris Generaliter omni
bus Mandamus ut Coram Nobis Judicio Nostro ~~In~~
~~[illegible]~~ Castro ~~[illegible]~~ personaliter ac peremptorie Com
pareatis Ad Instantiam Magnificorum Ignatij Judi
cis Cas. Lanc. et Josephi Colonelli in Exercitu He
gni Byszewskich Actt Qui vas citant et ad paratum Super vo
bis processum obtentum Loco peragendae Executio
nis Adstant Ad Videndum et Audiendum Instantaneam
de accusationem Bonorum Talenti pro re actorum Deman
dari vas ad Dandum Calculum Stringi Sum mandat
Legalium si quae apparuerint Solutionem Demanda
ri desolationem Bonorum Compensari idq decidi
et irrogari quod Legis Juris et Justitiae Erant Datum
in Castro Predecessor Feria 2da post Dnicam Invocavit
Quadragesimalem Jnae Ao Dni 1780.

Jacobus Sigismundus in Kretkowy Kretkowski [illegible]
Praedecy ac Capitaneus Ordinis S. Stanislai Eques[illegible]

Vobis Meis Thomae et Norberto Fratribus Inter vos
Germanis Brzeskiis Josepho sive alterius Nomi[illegible]
Głoszkowski Honorum Solari Passionibus Joseph[illegible]
Byszewski Consilio in Exercitu Regni de Bonis
vestris Generaliter Omnibus Mandamus ut Con[illegible]
Nobis Judicioque nostro Cum Praedecy Personaliter
ac peremptorie Compareatis Ad Instantiam [illegible]
Mei Ignatij a Dorsdam Byszewski Judicii Cum [illegible]
Actt Qui Vos Inhaerendo Scripto Cambiali per [illegible]
Josephum Byszewski Actt Datt Cott Qualentes [illegible]
Summam Scripto Eodem Cambiali assecuratam
actori una cum provisionibus Solvatis Lite
inferas Compensatis Datum in Castro Pred[illegible]
censi Feria 2da post Dnicam Invocavit Qua[illegible]
dragesimalem pro Ao Dni 1780

Copiae binarum Citationum, et quinq
Unius. Ex pte MM. Byszewskiiz
Cong MM. Wenda Dobrski Brzeskie
et Głuszkowski alteriusquoq
ex pte M. Byszewski J. C. Cong MM.
Brzeskie Głoszkowski et Byszew-
ski Coll Exq Kni.

Sabbo pt Dnicam Reminiscere
Quadrlem pro Vidlt Die ~~[illegible]~~
26. Mensis Februarij Ao Dni
1780. Suscepit

Jacobus Sigismundus bini Nominis a Kretkowy Kretkowski Praedecen. Ecci Capitaneus ordinis S. Stanislai Eques.

Vobis Magnifico Petro Comiti a Gura Skarbek Tribuno Brestensi Cujaviae tum Gnoso Jacobo Krzyzanowski Bonorum Skaszyna Possessori de his ac alijs Bonis vestris generaliter omnibus tum summis quibusvis pecuniae habitis et habendis vigore Regio et Nra qua hac in parte fungimur Capitt. authoritate mandamus ut in Judicijs. Nris Cae Capitt. Praedecen. Tra Secunda ab hinc prius et proximius in Cro Praedecen. celebrandae prtr ac peremptorie Compareatis. Ad Instantiam Gnosi Pauli Bogdanski actt. Qui Vos citat, seu potius ad Incidentiam Causae et actoratus sui actoris Con. Gnosum Joannem Bogdanski nostrum ad Judicium "a ditatis pro eo" instituti "Quatenus Vos et quidem Tu Magce Skarbek nobilem Gołembowski administratorem Tui ~~[illegible]~~ ~~[illegible]~~ iam vero Tu Gse Krzyzanowski Laboriosum Stanislaum de praefatis Bonis Skaszyn subditum (qui ~~[illegible]~~ praesen. Cittne apud Vos in Nodatur.) nostro coram Judicio pro ~~[illegible]~~ sumendo ex Illis fideli veritatis testimonio statuatis, nec non Tu Ipsemet Gnose Krzyzanowski ~~itidem~~ ex persona Tui, itidem in Causa suprascripta hocce Testimonium uti optime rerum et Circumstantiarum Notus perhibeas, et ideo Citamini Sitis Termino advenienti parituri et Judicialiter Responsuri. Datum in Cro Praedecen. Tra Sexta post Dnicam Reminiscere Quadrlem prona anno Dni 1780.

Copia Litt. ex parte
Gnosi Bogdanski
actt. Con. Mgrum
Skarbek et Gnum
Krzyzanowski
Litt.

Sabbatho pt Dnicarum Remi
niscere Quadrlem pxo
Vidlt Die 26. Mensis
Februarij Ao Dni 1780

Suscepta

Ezechiel Alexander de Moszczenne Moszczeński Brestens Cujaviæ &c. Capitaneus.

Vobis Celsissimis Principibus Michaëli Alexandro de Swiatopełk Czettwetynski et Constantiæ de Bruchentale Capitaneis Tuszynens Conjugibus de Bonis Vestris qntr omnibus mandamus, ut in Judiciis Crens Capitt Brestens Cujaviæ pxme celebrandis pntr ac pmtorie compareatis. Ad Instantiam Gnosor Francisci Joannis duor Nominum Burdzyński et Margarithæ de Grabskie Conjugum Actt. Qui Vos cum debita de Jure "mandatis" incumbenti Assistentia citt ex vi Inscripti Fori pro eo. Quatenus Vos Punctis Contractus intuitu Villar Regalium Skaszyno et Swiętosławice in Tuszyn Die 23 Maij Anno Elapso 1779 Vobiscum subsecutis, ad Actaq Crens Predecens anno eos per Oblatam porrectis ac ex Re Gnosorum Burdzyńskich omni satisfactione solidatis, Intromissione in præmissas Villas accepta atq actuali earuns Possessione per Actores tenta firmatis, Vos Celsissimi Principes ex Re sui satisfaciatis, Cessionemq de Advitalitate ac Jure Emphiteutico Recognoscatis, ac pœnas Contraventionis luatis, Quare Citt, sitis parituri et Judler responsuri. Datum in Cro Brestens Die 20 Februarij Anno Dni 1780.

Copia Citationis
ex parte Gnōsorum
Burdzinskich contra
Celsissimos Principes
Czertwetyn'skich

Fa Secunda pt Dnicam oculi Quadragesimalem pxa Vidlt Die 20. Mensis Februarij Anno Domini
1780.

Suscepta

Jacobus Sigismundus bini nominis a Kretkowy Kretko
wski Praedecen. Ecc. Capitaneus ordinis Sancti Stani
slaj Eques.

Tibi magco Petro Pininski Pincernae Parnavien. Bo
norum villae Pyszkowa Haeredi et Possori de his ac
alijs Bonis tuis gnaliter omnibus tum summis quibus
vis pecun. habitt et habendis vigore Regio et Nra
qua hac in pte fungimur Capitt authe manda
mus ut in Judicijs Nris Cre Capitt Praedecen. Tra
Secunda ab hinc prius et proximius in Cro Nro
Praedecen. celebrandae pstr ac perem ptt. Compare
as. Ad Instantiam Illustris Adm Rendi Franci
sci Bilski Praepositi Chodecen. atq Reverendorum
Vicariorum Actt. Qui te potissimum Illris Adm Re
verendus Praepositus uti Ecclesiae Chodecen. Generalis
Rector citat idq ad videndum et Audiendum
et audiendum te ad solutionem Census Viginti Floren.
Polon. per dtt Illrem Magm Andream a Kretkow
Kretkowski Palatinum Bresten. super eisd. Bonis
villae Pyszkow actis Cre Covalien. Tra Tertia post
Fum Circumcisionis Dni Nri JESU Christi An
no Dni Millesimo Sexcentesimo Trigesimo nono
inscripti, et quotannis in quantitate supra
scripta Solvi assecurati, ab ultima quietatio
ne retenti, mediante Sententia Judicij Nostri
Stringi, et id quod Juris erit Statui et Sententia
ri, quare citaris Sis Termino advenienti paritu
rus et Judliter Responsurus. Datum in Cro
Praedecen. Tra Secunda pt Dnicam Invocabit Quadrm
proxa anno Dni 1700. # inhaerendo Documentis suis
Causam praesentem suffragantibus &

Copia Litt ex parte
Per Illmi Rdi Bilski
Praepositi Chodecen
actt Con Magn Pi-
ninski Litt ~~[illegible]~~

In Cro Praedecen Trade
cunda pt Dominicam
Oculi Quadrilem prona
videlicet Die 20 men
sis Februarij anno
Domini 1780

Jacobus Sigismundus bini Nominis a Kretkowy Kretko-
wski Praedecen. Capitaneus, ordinis Sancti Stanislaj Eq.
ques.
Tibi magnifico Francisco Swierczynski Subdapifero Ba-
scen. Bonorum villae Dziewczopole minor Haeredi et Possesso-
ri de hisce alijs Bonis tuis gnaliter omnibus ac summis qui-
busvis pecun. habitt. et habenae vigore Regio et Nra qua
hac in parte fungimur Capitt. authe mandamus
ut in Judicijs Nris Cren. Capitt. Praedecen. Tra Secunda
ab hinc prius et proximius in Cro Praedecen. celebran.
pstr. ac peremptorie Compareas. Ad Instantiam Gnoso-
rum Antonij Szczkowski et Annae de Bieganowskie
Conjugum invicem legitt. actt. Qui te et quidem Gnosa
actt. in personali Gnosi mariti sui authe et assisten.
inhaerendo Documentis suis Causam praesen. suffra-
gantibus citant idq. ad videndum et audiendum ~~et~~
~~[illegible]~~, te ad Solutionem summae Dotalis Suae
actuis propriae per ott. Grum Casimirum Biegano-
wski Parentem suum actis Cren. Radziejovien. Super
praefatis Bonis Dziewczopolko inscriptae, post vero
te qua modernum Haeredem ad exolvendum Cons-
umptae una cum provisionibus ab eadem Summa
provenien. ab ultima quietaone retentis, mediante
Sententia Judicij nostri Stringi, et id quod Juris erit
Statui et Sententiari, Quare citaris sis Termino ad-
venienti parituras et Judicialiter Responsurus. Da-
tum in Cro Praedecensi, Feria Secunda post Domini-
cam Invocavit Quadragesimalem proxima anno
Domini 1700. # Trium millium Uren. polon. #

Copia Citationis ex
parte Gnesorum
Szczkowskich Con
jugum actt. Con
Magnum Swierczyn
ski Subdapiferum
Buscen Citatum.
In Cro Praedecen Fra
Secunda pt Domini
cam Oculi Quadrage
simalem proxima vi
delicet Die 200 men
sis Februarij Anno
Domini 1700.

Jacobus Sigismundus de Kretkowy Kretkowski Praedecen. et Capitaneus.

Tibi Gnoso Carolo Boguslawski Burgrabio Cren. Radziejovien. de Bonis tuis gnltr omnibus ac Summis mandamus ut in Juditijs nris Cren. Capitt. Praedecen. primis proxisq. in Castro Praedecen. celebrandae prnltr perempteq. compareas ad Instanc. Instigatoris Juditij nostri ejusq. Delatoris Gnosi Alberti Zabrzewski Actoris Qui te inhaerendae qui tam anteriori quam praesenti Mafaonibus suis offiose facti aut faciendae citat ad videndae et audiendae Decretum nrum Cren. Praedecen. inter te ex una et se Actorem ex altera ptibus mutuis in actoratibus quo in Decreto praetermissa est resolutio respectu Laboriosi Michaelis sui Pueri servilis pfugi per te sine Literis testimonialibus suscepti ad sinistram informaonem nonnisi sup. se Actore personali et crumenali decreta penalitate Ao immediate elapso, emanatum, meliorari, quo meliorato raone praemissae susceptionis et Trno suo ad Juditia nostra sibi Actori edito respectu objectae interceptionis pecudum tuarum ac si in fundis et pascuis ad Bona Strzygi nor pertinenti Inquisitionibusq. non deductae distinctas poenas Legibus Dni desiras super te extendendae irrogari processum ex eorum Decreto sup. se Actt obtentt sine poenis cassari Litis expensas occasione tui Actori causatas refundendae declari Caeteraq. p Causae praesenti exigenti contra te statui, proponi, citaris sis paritures et judltr respondendae Datt in Cro Praedecen. Tra 2da post Dnicam Reminiscere Quadrlem pxa Ao Dni 1780.

Copia Cittnis ex pte
Gnosi Zakrzewski cum
Gsum Bogusławski
& Jud. Pren. Praedecum
editae 1780

Fa Secunda pt Dnicam Oculi
Quadrlem pxa Vidt Die
28. Mensis Februarij Ae
Dni 1780

Suscepta

echiel alexander de mossoremne mosserenski Cren Brestn Capnens 34

Tibi Proso Stanislao Wilamowski de bonis tuis ac Summis quibus omnibus mandamus ut in Judiciis nostris Cre Capit Brestn Feria 2da abhinc prius proximiusve in Cro nostro Celebrane pnlr ac per emptr Compareas. Ad Instanc mae Felitianae de Ossowskie ob mi Antonii Miechnikowski Brun Lahie major haeredis contis derelictae Viduae matris tuae Bibiannae, Joannae et Mariannae cum eoa ob mo miechnikowski pgenit filiarum Miechnikowskich, nec non meorum Stanislai Dambski Brestene Stephani Radoszewski Covaliene Vexilliferorum, Coroli Boguslawski Burgrabii Radzijoviene delege assignat Tutorum et Curatorum act. Quite et quidem Principaliter mca act uti mater in Curatorum Virgines vero in Tutorum assistene et authorit ~~indigena~~ in haerene documentis Causam pene Juvantibus maonibus in ante et nunc factis et faciena Terminis editis decretoq ac Remissione Executi pmum Valerianum Dambrowski Burgrabium ad officium pens facta ~~[illegible]~~ cit adviden ac audiene suspensa legalitate totius processus expte tui super ob m. antonio miechnikowski marito act illegaliter obtenti decreta quaevis in quovis Judicio Interte abuna et ob supradictum m miechnikowski pte ab altera ad malam Informationem emanata, Repositis documentis circa agitationem causae irreperibilibus meliorari, Causam in integrum Restitui, Restituta Levationem Summae tantae quantati bi Juste et aquo de Jure pervenerit demanc, aut si ex negotio apparuerit Te a pretensa Solutione Summae Triginta Sex aureorum hungaricalium cum provision Indebite usurpatae ab Judicari, Penis respectu nulliter causae ~~[illegible]~~ institutionis processu aggravationis affici, Condemnationes ac processum praeaggravanter obtentum totaliter cassari, Caeteraq iuxta documenta con te Statui cit igitur sis Tmo pen Pand et Jdlr Respon Dat in Cro Brestn Feria Secunda pt Dcam Laetare Lua dlen ao 1780.

Copia Citatis ex parte Generosorum
Miecznikowskich ac aliorum
Conc. Gen. Wilimowski Editae

Ita Tertia pt Dnicam Laetare
Quadrilem ex Vidit die Se-
ptima Mensis Martij Ao
Dni 1780.

Suscepti.

4. IMI 35

Stanislaus Augustus DEI Gratia Rex Poloniae ccccc

Vobis Gsis Stanislao Annae Gsi Lucae Głoszkowskij Catharinae Gnosi Francisci Jaroszewskij Contibus, Fratri et Sororibus inter vos germanis Jasinkiewiczom olim Gsi Antonij Jasinkiewicz cum olim Gsa Apolonia Pogorzelska matrimonialiter procreatis Filio et Filiabus, ac Eorum Maritis de personis Bonisq vestris ac Summis quibusvis pecuniis genaliter omnibus habitis et habendis mandamus ut in Judicijs nostris Terrestribus Brestensibus Cujaviae primum et proxime abhinc juxta Cadentiam lege descriptam Brestae celebrandis personaliter ac peremptorie Comparentis Ad Instantiam Gsi Francisci Sulinskij Summae Octingentorum Florenorum polonicorum per Gsum Albertum Rakowskij transfusae Jurisquaesitoris Actoris Qui Vos et quivis Maritatas Citas in Maritorum vestrorum authe et assistentia inhaerendo Manifestationi contra Vos factae et faciendae citat ex vi Fori Competentis inscriptione officiosa ac processu in Judicijs Crez Brestensibus Cujaviae obtento cauti et inscripti et adectat vos idque ad videndum et audiendum Manifestationem Certam per Vos de nullitate Inscriptionis Summae Octingentorum Florenorum polonicorum ex re Gsae Hedwigis de Jasinkiewicze ol Gsi Stanislaj Bądkowskij Contis Relictae Viduae in rem Gsi Alberti Rakowskij, qua futuri suj Mariti Coram Actis Crez Cavaliez Anno Millesimo Septingentesimo Sexagesimo Quarto recognitae nulliter ac indebite in Castro Radziejoviensi, sive alijs Actis quibusvis Authenticis Rni illatam legibus ac Constitutionibus Rni dissonam mediante Sententia Judicij praesentis Cassari Qua cassata Inscriptione vero Summae Octingentorum florenorum polonicorum approbat

repetitum

repetitionem prae tactae summae Octingentorum Flor
polon. una cum provisionibus sibi Actori jus cessiona
rium ejusdem summae habenti, in Bonis Makowiec
seu alijs Mgci Makowiecki haereditarijs possessio
ni subjectis, Oneris praedicti Debitoris indigitan
dam decerni Citamini ideo Datum Brestae Fe
rii Quinta post Dnm Laetare Quadragesimalem pro
xima Anno Millesimo Septingentesimo Octuagesimo

Ex parte Gnosi Sulinski contra
Gnosas Jasinkiewicze Citatis
Copia.

Fa Secunda post Dnicam Ju
dica Quadrlem pro Vidlt
Die 13. Mensis Martij Ao
Dni 1780.
Suscepti

Stanislaus Augustus Dei Gratia Rex Poloniae &c

Vobis Mgco Francisco Swierczynski Subdapifero Busae
Brum Błędna et alior Haeredi et Possori Dno tum Cu-
jusvis Nnis Koszewski Economo eorunq Brum atq La-
bris Bartholomeo Płociennik, Joanni Włodarz, Bartholo-
meo Pomagier, Casimiro Kołodzi, Nicolao Ciesla, Sebe-
stiano Krawiec, et alijs de nominibus et cognominibus
ignotis de Bonis Błędna et Wyszelice Subditis omnibus
de Personis Bonisq vestris gnlbr omnibus mandamus
ut Coram nobis Judicijsq nris Trnibus Brestenq Cujusq
Sua in Cadentia mente Legis descripta celebranq gnlbr
ac peremptorie compareatis Ad Instantiam Mgci Constan-
tini a Drozdow Byszewski Brum Gogoły Vigore Jurium
Suor Possoris Actt Qui vos inherendo Maonibus Suis
facitt Sive facienq pro poenis Legibus Kni descriptis
per vos vero Succubitis et demeritis Actt idq Ex eo Quia
vos ausi estis temereq praesumpsistis Lacum ab antiquo
ad Bona Gogoły spectt et in Possone antecedaneor Haeredum
et Possorum existenq invadere ac Violenti modo eunq expi-
scare, Pisces intercipere, dissendere, Se Actt ad aliquod Con-
tum Florenq Polonq damnificare Quae propter Actt ad videnq
et audienq vos raone Supraseror Poenis ad mentem Legis in
Constitutionis 1768vi tam Pnalibus qm Crumenalibus puni-
ri Bonificationem expiscator Piscium demandari, Inquisitionem
eo in passu assignanq injungi Caetera pro Causae pbenq exi-
gentia Sup Vos Statui decerni et Sententiari Sitis paritt
et Judlbr Responq Datum Brestiae Fra 4ta pt Dean
Judicia pxa Ao Dni 1780.

Ex pte Mgci Byszew
ski Cong Mgcum
Swierczyński S. B.
et alios Cittnis.
Copia.

Fra Quinta pt Dncam
Judica Quadrlem pxa
vidlt die 16 Martij
Ao Dni 1780.
Susceptt.

Stanislaus Augustus Dei gratia Rex Poloniae Magnus Dux Lithvaniae &c

37

Vobis Mcis Joannae de Poleskie primo ol Mci Josephi Poleski Camerarij Trs Posnaniensis secundo ad praesens voti Mci Casimiri Zakrzewski Judicis Terrestris Brestensis Cujus Conti alias utrisq Conjugibus de Bonis vestris qnlr oibus mdmus ut in Judicijs Trib Brestensis Cujus in Brzescie proxe juxta suam Cadentiam celebrandis pnlr peremptoq Compareatis ad Instantiam Illris Mci Dionisij Mniewski Judicis Comitialis Rni Colonelli Exercitus Actt Qui Vos ~~inhae~~ praecipue Te Mca Zakrzewska inhaerendae Transfusioni suae per Successores ol Religiosae Joannae Długołęska Monialis factae, Citat idq pro eo Qtnus Vos Documenta quaevis Jus Obligatorium in Bonis Polenisz tum Summas Długołęscianas remonstrantia, ac alia quaevis fatis ol dictae Religiosae Joannae Długołęska Monialis derelictae ad ol Meum Josephum Poleski Priorem Maritum Tui deventa, et post fatal circa te Mca Zakrzewska retenta, instantanee praevia Comprobatione Comportetis, et sibi Actorissus Transfusum a Successoribus Długołęscianis habenti extradatis, Caetera pro exigentia causae praestetis, Sitis itaq pariter et jndlr respondi Datt Brestiae Tra Secunda pt Dcam Judica Quadlen pxa Scilicet Die 13 Mensis Martij A.D. 1780.

Copia Citt ex pte JM
Mnieurki con Mcor
Zakrzewskie longes
Judices Tres Brestens

1780.

In Cro Praedecen Sabbatho
post Dominicam Judica
Quadragesimalem proximo
videlicet Die 18 Martij
anno Domini, 1780

My Komissarze Rady Ekonomicznej Skarbu Koronnego &.

Sobie Urodzonemu Tomaszowi Ziemięckiemu Komornikowi Ziemi Brzeskiey Kuiawskiey Osoby Dobr wszelkich nakazuiemy, żebyś Waszmość przed Nami y Sądem Naszym Komissyinym tu w Warszawie na kadencyi Prawem przepisaney odprawiać się maiącym we cztery od położenia niniejszego Pozwu Tygodnie osobiście, prawnie y zawito stawił się. a to na Instantyą Urodzonego Jana Franciszka dwóch Imion Burdzyńskiego przeszłego Miasta Izbicy Possessora Powoda, który przychilaiąc się do Powagi Praw sobie służących, tudzież do Rezolucyi Przeswietney Rady przy Boku Jkmości zostaiącey względem Foralnych wypadłey przed Xięgami Grodu Brzeskiego w Roku świeżo zeszłym 1779 oblatowaney, niemniey stosuiąc się do Ugody między Powodem zieloney, a Waszmością z drugiey strony dnia 28 Czerwca w Izbicy 1779 Roku zawartey kategoria respectu Foralibus popierać prawnie ostrzeżoney y wyraźnie warowaney, pozywa Waszmość do Widzenia y przysłuchania Aktora z respektem zabraniania Jarmarcznego niesłusznie intentowany, uchylić Unkoszta prawne, tudzież decess w zabranianiu Foraliorum nadgrodzić, nakazać, y to co okoliczności tey sprawy wymagać będzie nieretenuiąc się bynaymniey do kwitu z Processu urzędownie nastąpionego postanowić, y całą tę kathegoryą na mowy ostrzeżoney kaucyi sądownie wypełnić, stan się zatym Waszmość y na

na Powodztwo odpowiedz. Dan^w Warszawie na Komy
Skarbu Korronnego d. 20tego Lutego Tysiącznego
Siedmsetnego Osmdziesiątego Roku

Ex parte Gnosi
Burdzynski contra
Gnosum Ziemięcki
Citationis Copia

1780.

In Cro Praedecen Labbo
pt Dnicam Judica Qua
dragesimalem proximo
videlicet Die 18 Mar
tij anno Domini 1780.

Stanislaus Augustus Dei gratia Rex Poloniae Magnus
Dux Litchvaniae Aeae

Tibi Mco Cajetano Uminski Pincernae Covalien Brum
Villae Birzyno, Kucice Haeredi et Possesori de Bo:
nis Tuis generaliter omnibus Summisq quibusvis pe:
cuniariis habitt et haben mdus ut in Judiciis nostris
Terribg Brest Cujae, Feria Secunda ab hinc prius p:
ximiusve in Cadentia ppria mente Legis Brestiae Cele:
brari Solita, personaliter ac peremptorie compareas. Ad
Instantiam Instigatoris nostri Judicii ejusq Delatt
Mci Alberti Kosinski Judicis Subdelegati Cren Praedecen
Bonorum Obalki cum Attinentiis haeredis actt. Qui Te
inhaerendo maonibus Suis, coram actis authenticis Rni
factis v facien, insistendoq Documentis Suis, Causam
infrascram suffragantibus, citat seu potius ad paratu
pcessum, paratosq quosvis Terminos, paratum Decre:
tum, hac in Causa in Judiciis suis prolatum para:
tasq inscrones, ex pte sui actt con Te, sive etiam ex
parte Tui con Se actt procurandas, in Regris Judi
cialibus nostris pendentes, et connexionem habentes
adcitt. idq ad viden et audiendum in ordine Dislimitao
nis praemissorum Bonorum Obalki cum Bnis Tu:
is Birzyno et Kucice Decretum Terre Brest Cujae
inter Se actorem et Te Citatum prolatum approbari,
iteratamq Condescensionem in Fundum Controver:
sum mediante Sententia Judicii nostri assignari, ~~Ju~~
Adducendumq in eoq Fundo controverso scrutinium
injungi, eductisq inquisitionibus et cum Documentis
ac re oculis Subjecta confrontatis, supra expressa oia
lucide enucleantibus demoliata Signa granitialia
disarectosq antiquos Scopulos renovari, novos ~~novos~~
p necessitate erigendos adinveniri, de integroq Bona

Obalki

Obalki cum Bonis Tuis Biryno et Kucice disli
mitari, Fundos a Bonis Obalki avulsos, et in usu
Tuo existentes restituendos demandari, usum fructum
ex eisq avulsis Fundis perceptum Bonificari, Cun:
ctasq et Singulas Controversias Granitiales in Toto
assopiendas censeri, Comportaonem Documentorum Gra:
nities enucleantium per Te subsequendam pria Compro:
batione Juratoria, injungi, pœnas respectu signorum
Granitialium Demolaonis, Borar excisionis, securum
multoties acceptionis, et Sibi appropriationis, Subdi:
torum de Bonis Obalki concussionis, converberaonis,
sup Te ad mentem Legis extendendas decerni, Cætera
q oia pro Justo, et æquo, statui, et sententiari, Citt itaq
et adcitt. sis Termino pariturus et judicialitt ~~[illegible]~~ et responsurus. Datt
Brest, Fra Secunda pt Dnicam Letare Quadrage
simalem proxima anno Domini ~~millesimo~~ 1780

Ex pte M: Kossinski Actt
Cong M: Umsinski P. C.
Editae Citationis pro Iuq
Trnibus Brest Cujie
Copia.

Sabbo pt Dnicam Judica
Quadrlem proxo Vidlt Die
18. Martij Ao Dni 1780
Suscepta

Stanislaus Augustus Dei Gratia Rex Poloniae etc.

...is Mgis Joannae ~~sive alterius Dominis~~ de Poleskie Primi Olim Magfci Josephi
...lski Camerarij Granicialis Braestensis Cujae, Secundi ad praesens voti Mgfci ~~Josephi~~ Casimiri
...lerzewski Judicis Terrestris Braestensis Cujae Consorti Seu Utrisque Conjugibus Za-
...ewskim de bonis Vestris ac Summis Qualitatis Omnibus Mandamus ut In Judiciis
...tis Terrestribus Braestensis Cujae proxime ab hinc Braestiae Celebrandis pluries ac perem-
...ie Compareatis Ad Instantiam Illustris Magfci Lucae a Brin Brinski Capnensis
...olnicensis Insignis Sancti Stanislai Equitis actt. Qui vos et quae Maritatum in assa Mariti
...t Eidem pro Eo Quatenus vos, Seu Tu Magfcae Zalerzewski Emundando Bona Consortis
..., sive Substantiam Olim Magfci Poleski, Summam Ducentorum Aureorum Hungaricorum ad
...iptum Manuale Olim Magfci Poleski a se actt Contractam Decreto Commissionali
...erse actt et Olim Mgfcum Josephum Poleski aliosque Creditt in Posnan prolato adjudicatam
...olvi demandatam Una Cum provisionibus Solvas, Processum in Rem Solutionis super
...m Magfci Poleski Obtentum Sufferas, Litis expensas Compenses; Citamini Sitis pariturus et
...ductt respons Dan Braesticae Terrae Ida post Dominicam Judicia Quadragesimalem
...roxima Ao Dni 1760.

Copia Citationis ex parte JMgci Pnin-
ski Capmei Pokolnicerę Coronę MM:
Zakrzewskie. J.T.Bl. Pro Jure Trin-
tus Bresti Cujus edicte.

Feria Secunda post Dnicam Ramis
Palmarum Quadrlem proxa Vidlt
Die 20. Mensis Martij Anno Dni
1780.

Suscepta

Kopię Pozwu podwornego
Mcgdy Ziemskie Brzeskie
Kujawskie w Grodzie Brzeskim
zbożyć, przez Grzegorza Kowalz
Cieńskiego Woźnego przysięgłego
1780.

Stanislaus Augustus Dej Gratia Rex Poloniæ &c.

Tibi Mco Michaeli Mierzynski Pocillatori Radziejovien. Brum Szczkowa Tui Juris Possori, de Bonis Tuis gliter Omnibus ac Summis quibusvis pecun. habitt et habend. mandamus, ut in Judiciis Nostris Trribus Brestt Cujaviæ primis et proximis juxta Cadentiam Lege descriptam Brestiæ celebrand. pltter ac peremptt compareas Ad Instaam Gnosi Mathej Wykowski Burgr Crn. Brestens. Cujaviæ, Suprascriptt Brum Szczkowa Antecessi Tenutarij Possessoris Actoris. Qui te inhærendo Mnstribus suis coram Actt Authen. Rni factt vel faciend., insistendoq Contractuj certt, de data ejus in Olgonowo die vigesima quinta Mensis Junij 1776 Anno inr te Cittm ab una et se Actt pte ab altera rne Triennalis Tenutæ Brum Szczkowa initt, præcustoditam defalcam, ac bonificationem pretensionum pseferend. citat, idq ad videnda et Audiend. te ad ~~[illegible]~~ restitutionem Summæ in Tenutam pdictorum Brum Szczkowo per Actorem Tibi enumeratæ ex proventibus verò eorund. Brum nonperceptæ, seu potius tantæ et talis quanta et qualis ex Regestris Nro in Judicio per Actt reproducend. liquidata apparuerit, Una cum provisionibus mediante Sententia Judicij Nri Stringi, Macerationem Inventarior. Actoris propriorum circa Agriculturam Fundi summopere lassatorum et exinde nonnullorum exhalator. bonificandam declarari, cunctasq et singulas Fundi prætensiones ~~[illegible]~~ pacificandas decidi, Cæteraq pro Causæ præsen. exigentia contra te Statuj, et Sententiari, sis Trno paritt et Judlter ad hæc et alia fusius Tibi circa agitationem Causæ pten. Ore tenus proponend. responsurus Datt Brestiæ Fra Sexta pt Dm Judica Quadrtem proxima Anno Domini Millmo Septingmo Octuagmo.

Trium millium Sexcentorum florenor. polone.

Expte G. Wykowski B.C.R.
c. M. Mierzyński P.R.
editae Citationis
Copia
1780

Fa Secunda pt Dnicam Ramis
palmarum Quadrlem pro Vidi
Die 20. Mensis Martij Ao Dni
1780 Suscepta

Stanislaus Augustus Dei Gratia Rex Poloniae Magnus Dux Lithuaniae ccc

Fili Jo Gregorio Szadokierski de Persona bonisq Suis ac Summis quibus
vis pecuniis habitis et habendis Mandamus ut in Judiciis Nostris Generalibus Brestensibus
juxta Cadentiam suam Brestiae celebrandis pro ac peremptorie Compareas
ad Instantiam Ingressi Judicii Nostri Ejusq Delatoris Jo Josephi Francisci bini Nostris
Szadokierski Actoris. Qui te inhaerendo Protestationi suae factae seu faciendae citatis
idq ad Videndum et Audiendum te rne Expillationis Laboriosi Casimiri Molendinatoris
de Molendino Babiak Poenis ad mentem Legis puniri ~~rne~~ ad Instantaneamq Statuitionem Nobilium Uminskich pro sumendis ex Ipsis Poenis
rne Eorum Submitti strationis /: qui praesens Citatione apud te arestant :/ stringi
Comportationem rerum Mobilium quae apud te inveniunt Eorundem Laboriosorum Molendiniatorum /: quae itidem apud te arestant :/ injungi Sinctinium Ea in Causa demandari bonificationem damnorum proinde Causatorum
Sententiari Et id quod Juris erit Causaeq praesens poposcerit cum te Statuto
decerni Citatis sis paritus et respondeas Datum Brestiae Trans Lida post Dominicam Oculi
Quadragesimae Ao Dni 1780.

Copia Actionis ex parte Gnori Josephi Szadokierski Coram Gnri Gregorium Szadokierski pro Jure Terr. B.L.

Fa Secunda pt Dnicam Ramis palmarum Quadrlem pxa Vidlt Die 20 Mensis Martij Ao Dni 1780.

Suscepta.

Stanislaus Augustus Dei Gratia Rex Poloniae Etc.

Tibi Gnoso Constantino a Drozdow Byszewski Drum Gogoly Haeredi et Possori, de his ac alijs Bonis Tuis gnltr omnibus, mdmus, Ut in Judijs Nris Trribus Brestl Cujae pxe abhinc juxta Sui Cadentiam Brestiae Celebrandae pnltr pemptlq Compareas. Ad Instaam Mgci Francisci Swierczynski Subdapiferi Buscenae Drum Bledna, in Contiguitate Suprascrorum Drum Gogoly existenae Haeredis et Possoris Aulo. Qui Te Inhaerendo Legibus Rni, tum Laudo Palatinatuum Cujae, in Commitijs ante Commitialibus Radziejoviae Celebratis Sancito, Cltt idq ad videndae et audiendae Te ad instantaneam evacuationem Infidelis Judaei Salomonis, in pfatis Bonis Gogoly Arendatoris, ultra mentem Legis, et Laudi Supraexpressorum p Te Conservati stringi, nihilominus damna p Eundae Arendatorem Tui Causata bonificanda Sententiari Quare Cltt sis Trno advenienae paritt et Judltr responae Datt Brestiae Fra Sexta pt Dneam Judica Quadrlem pxa Ao Dni 1780.

Copia Citationis ex
parte Magni Swier
czynski Actt Con Gnu
Byszewski Citt.

Ita Secunda pt Dnicam Ramispalmar
Quadrlem pra Vidlt Die 20 Mensis
Martij Ao Dni 1780.

Suscepti

Stanislaus Augustus Dei Gratia Rex Poloniae Etc. 44

Tibi Gnoso Constantino a Drozdow Byszewski Brum Gogoly Haeredi et Possori, de his ac alijs Bonis Tuis gnltr omnibus mdmus Ut in Judicijs Nris Trribus Brestl Cujae pxe ab hinc juxta Sui Cadentiam Brestiae Celebranae pnltr pemptlq Compareas ad Instaam Mgci Francisci Swierczynski Subdapiferi Buscenae Brum Błędna Wieszczelice, ac aliorum Haeredis, Domini, tum Gnosi Josephi Pinczewski eorunde Brum Commissarij Actt. Tui Te Inhaerendo Maffnibus Suis Coram Actis Authis Rni Conae Te factis vel faciendae Citt Seu potius ad Inscrones quasvis tam Suorum Actt Conae Te, qm Tui Conae Te Actt in Rgris Nris Judlibus procurall aut procurandae Connexionem habenae adcitt idq ad videndae et audiendae Te intuitu Sui Mgci Actt Maffnibus Tuis /: ac Si Suus Mgcus Actor particulam lacus Tui, expiscare demandaret :/ circum scriptionis, irrealium nunqm deducendorum objectionis, ex indeq honoris Mgci Actt /: licet si Suus Mgcus Actor, tantum modo lacu Suo ad Bona Błędna Spectanae juxta antiquum usum et pacifice Continuatam possonem utitur :/ aggravationis, insuper eo in negotio Actoratus vexatorij Nrum ad Judm Sibi Mgco Actt institutionis, et ferme omnium Subditorum in pfatis Sui Mgci Actt villis reperibilium, innocuorum, p Temet Ipsum Trno Tuo non Inculpatorum, ppter Solam eorunde a perchibendo Testimonio remotionem Terno eodq Concitationis, poenis tam prlibus qm Crumenalibus ad mentem Legis affici Inquonem ea In Causa demandari, et Idqd Juris Justitiaeq erit Statui et Sententiari Citt sis Trno paritt et Judltr respone Datt Brestiae Tra Sexta pt Dnicam Judica Quadrlem pxa Ao Dni 1780.

Copia Citationis ex
parte Magci Swier
czynski et Gnosi Pin
czewski actt con Gnu
Byszewski Citt.

Fa Secunda pt Dnicam Ramispalmarum
Quadrlem pro Vidlt Die 20 Mensis
Martij Ao Dni 1780.

Susceptt.

Stanislaus Augustus Dei Gratia Rex Poloniae
Magnus Dux Lithvaniae Russiae Prussiae &c.
Tibi Gnoso Martino Szadokierski Medietatis Bo-
norum Villae Cety Haeredi de his ac alijs Bonis Tu-
is gnlr omnibus Summisq quibusvis pecuniis
habitt et habendis mds ut in Judicijs Terrestribus
Brestiae vigore Legis justa suam Cadentiam
abhinc prius vel proximius celebrandis pttr ac
peremptorie Comparens. Ad Instantiam Mci
Casimiri Szadokierski Sortium in ejusdem Bonis
Cety Haeredis Actoris Qui Te inhaerendo Documen-
tis suis tum Mffoni coram Actis Authis Regni
factae Citat ad videndum et audiendum Te ad repro-
ductionem Jurium quibus Bona totalia Cety
possides stringi, quibus reproductis Condescen-
sionem in Fundum dictorum Bonorum in ordine
exdivisionis eorundem reddendiq de perceptis
Proventibus calculi ac aliarum praetensionum
Fundi assignari, Caeteraq pro Causae Pterae
exigentia Contra Te statui decerni et Sen-
tentiari Sis Termino pariturus et Judlr re-
sponsurus Datum Brestiae Feria Sexta pt
Dnicam Judica Quadragesimalem pxa An-
no Dni 1780.

Ex pte Mgci Szadokier
ski Cons Gm Szadokierski
Eiusdem Copia.

Feria Secunda pt Dnicam
Ramis Palmarum Quadrtem
pxa vidlt die 20 Mensis
Martij Ao Dni 1780.

Suscepti.

Stanislaus Augustus Dei Gratia Rex Poloniae etc.
Tibi magco Michaeli Ostrowski Vexilliferi Czernie-
choviae de Bonis tuis qualiter omnibus tum summis qui-
busvis pecun habitt et habend mandamus ut in Judi-
cijs Nris Terrestribus Calissien ab hinc prius et proximius
in Conin juxta suam Cadentiam Lege praescriptam
Celebrand pr tr ac peremptt Compareas. Ad Instan-
tiam Gnosi Alexandri Daniszewski actt Qui te in-
haerendo manifestationibus suis factis aut faciendis
citat seu potius ad Inscriptiones quasvis tam sui
actt Con te quam e Converso Tui Con se actt in Re-
gris Nris Judicialibus procuratt aut procurandas
adcitat Idq ad videnda et audiendum te ad instan-
taneam Solutionem Quotae pecun trecentorum vi-
ginti Tymphon sibi actoria te pro hyemali sustentatione
in simili numero ovium Tuarum proveni-
entium mediante sententia Judicij nostri stringi,
ratione vero perte nulliter et indebite praetensionis
Cujusdam ad se actt post acquietatum negotium
formationis actoratus vexatorij sibi actori institutionis
~~[illegible]~~ te admentem Legis pu-
niendum censeri, Inquisitionem ea in Causa quodsi
negotium exigerit injungi, et tibi Ulteriorem sui
actoris uti Innocui Jure perturbationem interdici,
Idq quod Juris Justitiaeq erit statui et
sententiari. Quare citaris sis termino adveniens
pariturus ac Judicialiter Responsurus Datum
in Conin Fra secunda post Dominicam Judica
Quadrlem proxa anno Dni 1780.

Ex pte Gnosi Dani
szewski Cong Gm
Osłowski Cittnis
Copia

Fra Secunda pt Dncam
Ramis Palmarum Qua
dragesimalem pxa
vidlt die 20. Mensis
Martij Ao Dni 1780.
Susceptt.

47 48

Stanislaus Augustus Dei Gratia Rex Poloniae. &c.

Vobis Mgco Thomae Brzyski Tribuno Crusvicien. Atq. Gra Sa-
lomae de Garwarskie Gsi Casimiri Wroblewski Conti seu Utris-
que Conjugibus Wroblewskim, de Causa infra scra Bonisq. Ve-
stris grlit Omnibus ac Summis quibusvis pecunie ubivis locor
habitt et habenc mandamus. Ut in Judiciis Nostris Terstribus
Brestenc Cujae juxta designatam Lege Cadentiam Scilicet Fra
2da pt Dn Conductus Paschae Ao Currenc Brestiae celebrandis
vel his elapsis in Aliis subsequenc prntlit lgmi peremptlq com-
pareatis. Ad Instantiam Ad Instantiam Gri Pij Wolski Br
villae Struze Haeredis et Possessoris Actt, Qui Vos Citat et quie Te-
Generosam Wroblewska in Assa Mariti tui inhaerendo Anteriori
suo Processui vobis instituto Vos Utrosq Conjuges Wroblewskie ad
paratam Condemnationem hac in Causa obtentam loco peragendae
Executionis adcitat idq ad videnc Audienc Attentandumq Vos
Ad instantaneam reproductionem quarvis Transactionem respe-
ctu Acsi haeredittis pmissor Br villae Struze illegitime inter
Vos confectar per Sententiam Judicij Stringi et compelli, eaque
reproductas uti pjudiciosas et legi dissonas Cassari et Annihilari pt
competentem Vestri Actionem respectu ejusc haeredittis pmotam
decerni, Actoris vero Transactiones lgmi Subsecutas approbari,
et ab Ulteriori Vestri Impetitione liberum pnuntiari, Ratio-
ne vero sui Actoris haeredittis supradictor Br Struze Acque-
stionationis Transactionumq velle invalidationis Vos ad men-
tem legis puniri, nec non in Sublationem Condemnationis Vos
Gsos Wroblewskie distinctis poenis mulctari. Caeteraq ad Con-
tenta Originalium Trnor respondere demandari. Cittmni igitur
et adcitami Sitis paritt Trnum attentt et judicialit respon-
suri. Datt Brestiae Fra 5ta pt Dn Judica pxa Ao Dni 1780.

Copia Citnis ex pte
G. Wolski Stra Gh.
Uroblewskie p Judi:
ciis Terstribus Pre:
stens Cujus edito. 1780.

Fa Tertia pt Dncam Ramis
palmarum Quadrlem pxa
Vidlt Die 21. Mensis Martij
4o Dni 1780.

Suscepto

Stanislaus Augustus Dei Gratia Rex Poloniæ etc.

Vobis Prælo Amplo Paulo Zabłockiemu Canonico Archi Collegiatæ Lanciciensi cum Mario Paulo Szolcii Procopio et Marianna de Szo[illegible] Conjugibus Processum Sortis in Domini Pole nullo jure spectan[illegible] de personis bonisq. Oeconomis ac Summis quibus Arbitris habitis et [illegible] tendis Modis usitatis Judicii mei Terminis Diversis Cujus ab hinc pri[illegible] us et proximus juxta suam Cadentiam Lege Descriptam Diversi[illegible] celebrandis simile ac pariter comparentis Ad Instantiam Ingressi Judicii mei Cujusque Delatorum Actu Thomæ Bilczewski Tribuni Consistorii Primi Villæ Pole totaliter Heredis Dni. atq. Domini Ab[illegible] berti Bebnowski Oeconomi Actu. Qui Ars et quidem Stanitatem [illegible] sittam in manibus Authe et Assistentia, ibidem manifestis [illegible] hujusmodi obductione facti vel faciendi, citant per Nobis ad [illegible] paradem Anglem terminum paratamq. Obtentam hyper Nobis [illegible] in anteactis Judicii mei Anni præsentis et Oppidi Condemnatum, cum ter[illegible] minum pertractandi edictum ad prosequm obtendum Loco pe[illegible] agendæ executionis Adstant ad audiendum et audiendum Ars[illegible] Pista Anglos hac in Causa in ante pro Judicii mei edicto ter[illegible] ad respondendum Stanigi Autorisq. ad Sortem Nobis per [illegible] adscripti in eadem Domini Pole exemptam reinduendum Declara[illegible] Calculum de proventibus percepti reddendum decerni et pro [illegible] Aud applicari, ejq. motivis Condescensionem hujusmodi Judicii aut[illegible] senem Camerarium finem Cognoscendam Assistentiam et C[illegible] Jaterum Dominum injungi. Jam vero Penas ratione Tab[illegible] ademptæ sibi per Ars Sortis, et ejusdem Violenter occupatæ, [illegible] dum Jerusias pro Consensione Testis Dni. Bebnowski hujus[illegible] quo ex Actis interesse injungi. Nec non distinctas Penas [illegible] Substitutum obtenti Processus Periph. Legum Sanitas exten[illegible] das Declarari et totum negotium Causæ Domini ad exigentiam [illegible] terminum Anglum et Inquisitionem eduendum decidi et [illegible] sententiari, Adeoq. citari et admitti Litis terminis pariter [illegible] et judicis rei sensu. Dati Grodnæ Die 5to Post Dom. Fest[illegible] et quadrum 1780, Ao.

Copia Adcillnis Exp̄te
M. Tho: Brzeski J.C.
et J. Bębnowski Ctra
Pltrem Zabolskiej,
Sum Gneres Szobski, et
Trzcińskie Cgēs pro
J. T. Brestolicyie.
1780 Ao

Ctra Quarta pt Dncam
Ramis Palmarum Quadrlem
pxa vidlt die 22 Martij
Ao Dni 1786.
Suscepti.

Stanislaus Augustus Dei Gratia Rex Poloniae etc.

Tibi Prllri Rndfmo Paulo Zabolskiki Canonico Archi Collegiatae Lanci
ciensis de Bonis Tuis gnltr omnibus summisque quibusvis pecuniariis
habitis et habendis Mds ut in Judiciis mis Terminis Brestiae Lugie
ab hinc prius proxiusve Brestiae juxta suam Cadentiam Lege prin
ptam Celebrandis vel his elapsis in aliis subsequentibus pnltr
ac peremptorie Compareas. Ad Instantiam Mci Thomae Brzeski
Tribuni Crucicien Brum Villae Gole totalium haeredis Actis, qui
Te inhaerendo Documentis suis Causam praesentem juvantibus
tum Antenori processui sup te hac in Causa perducto Citat tem
poris ad Origles Terminos Decrumq Judicij mi Anni 1776. deman
datae tibi reproductionis Jurium et documentorum quorum vigore
sortes Certas in eisdem Bonis Gole inusq possides inr. Te Actis
et Te Littum emanatum, Obtentasq post idem Decrum Conde
mnationes super te loco quarum executionis peragendae
post translapses quercis Terminos si taliter dici merent Ad
Citat, idq ad videndum et audiendum te ad Omnimodam Decro
superius de Ao expuncto Judicij mi satisfactionem in puncto
reproducendorum per te Jurium et Documentorum ad sortes
per te nescit quo jure tentas spectantium mediante eorum
Comprobatione sententia mi Judicij Stringi et Compelli, nec
non poenas respu eiusd Decro Contravenimus, tum teorsivas
in Sublaonum repetitarum per te Condemnaonum ad men
tem praescriptae Legis luendas decerni, litis expensas respon
di, Caeteraq pro Causae praesentis exigentia, juxta Origles
ea in Causa tibi in ane editos terminos, statui decidi et
sententiari, sis itaq Termo advenienti parituros et judi
ad haec et alia latius tibi Cretenus proponenda, respensuros
Datt Brestiae Tra Sta post Dem Judica quadrlem 1780
Ao

Copia Adcillnis ex pte
M. Thomae Brzeski
J.l. Stra Pillrem Rndsem
Zabolicki Canus Lan
cicien pro Judiis Tembg
Brestl Cujae. 1780 an

Fra Quarta pt Dncam Ra
mis Palmarum Quadrlem
pxa vidlt die 22 Martij
Ao Dni 1780.

Susceptt.

Stanislaus Augustus Dei Gratia Rex Poloniæ Magnus Dux Lithuaniæ
Russiæ Prussiæ Masoviæ &c.

Vobis Mgcis ac Gnosis Petro Piniński Pincerne Parnaviens. Prum Wielkęchoviæ
Stardistum Scholastico de Pinińskie ad Gnos Antonij Zaleskii Consorti Relicte
Vidue Matri, nec non Casimiro, Thadeo, Alberto, Ignatio, Stephano, et Thomæ
ab Magdalena Gnosi Szyppiński Consorti, ~~[illegible]~~ de ~~[illegible]~~ Filijs et Filie Zaleskium, inuper Stanisl de
Pinińskie ad Gnosi Rosiatowski Consorti Relicte Vidue ad reliquum
Gnosæ Catharinæ de Pinińskie Szyppińska Gnosi Martini Szyppiński Consorti
seu utrisq Conjugibus inviolum legitimæ de Personis Gnosis Vestris gnis
omnibus tum Summis quibuscunq penurq habitis et habendis mdmus
ad in Crmo Comitis in Gnosis Vestræ wielkęchoviæ Vigore Decreti
Judicij nri ordinarij Terrestris Inburg Gnri Petricoviens agitanq ex Limedatione
inscidenti prius peremptæ Comparentis. ad in Diem Gnarum Jo-
sephi Parentis, et Marianne Virginis Filie Zaleskich ad
Lui Vos subscribendo Documenti Sui Causam Ordinq suppeditandi Vos
Citand, seu potius tam Gnosa actrix Virgo in Parentis Sui, qm Vos
Citatos in Vestri Matrimonium, aut potius Competenti de fide instru-
menti pribus Authoritatibus et assis adactand. Vos ad Videndq et
audiendq ante omnia Te Mgcum Piniński respectu Decreti Condnis ex
mente Decreti Judicij nostri Inburg in adtactis Gnosis Wielkęchovi-
viæ recenter Anno labenti prolati Cathegoriam intuitu Sum-
me Gnium Militum Ill. Pcti pro re Sua actricis Gnosæ Mariannæ
Zaleskæ legaliter resultantis, termino Peo indubium Vocationis
sub materiæ Cujusdam Meliorationis hocce Decretum de Sui authoritate
ruere contentionis, pœnis contra Convulsores Decretorum Sanctis, mul-
etandum adinveniri, et in omni puncto prioris Judicialis inde legime ea
subsecuta, standum esse adinveniri, quandum vero ad inst Cathegoriam
intuitu reddendi calculi, Contra se datorem promorendam, Pretensionis
Sui ad Parentis, ad Te Mgcum Piniński legaliter habitæ, Coram in Crmo
Condnis reproducendæ discussi, et animadversi, Taxationem Equorum
et aliorum Inventariorum in hujus horum Gnium Wielkęchoviæ ex-
tatorum Compersandam adinveniri, insuper Laborem proprio Inventa-
rio pro re et Commodo suo di, Stante Posse Sui actoris exercei et
bonificando. Sententiari, et in omnibus metentibus undecunq emi-
cantibus autorem pulsicandum decidi. Vos quoq Gnosos Zaleskie Szyp-
ska, et Rosiatowska, ad Bonificationem seu Recompensationem Expensarum
in Litem Ordnq Causæ erogatarum ubi Vos Equali sane assistendum
seu potius Te idem Mgcum Piniński ex Summis Ejusd Gnosis Zales-
kium et alijs a te proveniens adigi, ac Te ad Jura ac Justitiæ ord
stabit et Sententiari Vos quo Citati et adcelli Litis hinc pa-
ritur et Judicii exposito Dat Petricoviæ die Secunda Jul Anno
Anno palmarum Era 1700.

Ex pte Gnosorum Zalewskich Cong. Mgcum Pininski ac alios Cittnei.

Copiae.

Fa Quinto Magna Cœnæ Domini Vidlt Die 23. Mensis Martij Ao Dni 1780.

Suscepto

Jacobus Sigismundus bini nominis a Kretkowy Kretowski Capitaneus Praedecen. ordinis Sancti Stanislai Eques.

Wbis magnifico Petro Comiti a Gura Skarbek Tribuno Brestien. Cujaviae de Bonis vestris generaliter omnibus ac summis quibusvis pecuniis habitis et habendis vigore Regio et Nra qua hac in parte fungimur Capitt. authe mandamus ut in Judicijs Nris Cren. Capitt. Praedecen. Nra secunda ab hinc prius et proximius in Crô Praedecen. celebrand. prtr ac peremptt. Compareatis ad Instantiam Gnosorum Alexandri Daniszewski Domini, et Josephi Głoszkowski in servitijs existen. actt. Qui vos inhaerendo protestationi suae coram actis authen. con. vos factae vel faciendae citat idq. ad videndum et audiendum ante omnia Te magnificum Skarbek ad statuitionem suprascriptorum Gnosorum Wylaztowski apud Te Commorantis et Cujusvis nominis Gołembowski in servitijs existen. stringi, quibus statutis actionem Te et Con. Posae statuendos dirigi in dirigenda actione Vos iunctim omnes tam Te magnificum Skarbek intuitu eorund. suprascriptorum Gnosorum Wylaztowski et Gołembowski ad infrascripta subordinationis, quas vos hacce actus exequentes, intuitu Equi sui actoris proprij ex curru via publica tendenti Interceptionis, hominum circa Eund. Currum existen. velle Concussionis poenis legibus Regni descriptis affici, restitutionem ejusd. Equi impingi, Carentiam Laborum bonificandam censeri, et id quod Juris Justitiaeq. erit statui et sententiari. Quare citamini sitis termino advenienti parituri et Judicialiter Responsuri Datum in Crô Praedecen. Sabbatho post Dominicam Judica Quadragesimalem proxima anno Domini 1780. # Domino, tum Gnosis Stanislao Wylaztowski apud Te magnificum Skarbek Commoranti, et alberto seu alterius nominis Gołembowski in servitijs existenti statuendis #

Copia litt ex parte Gri
Danisrevski et aliorum
actt, Con M. Skarbek
et alios litt.

In Gro Praedecen Tra
Quinta magna Cena
Domini, videlicet 23
mensis martij anno
Domini 1780.

Ad Offm et Acta præsen Castren Capitll Gradecen pnt vers Myus Antonius a Rożnieczyce Smiłowe Rożnieckı Notarius Castren Gradecens duw et Mycæ Honorata de Jarnowłuc olim Myi Jacobi Jarnowłuc Suppa-rida Brestren Cujajæ cum Mâ Emerentiana Bardzińska procreata Filia et Successtrix naturalis Conjuncta vero sua Legitima ad præsens in Lecto ægritudinis decumbentis, Actaq; Authentica Pni adire non valentis ſ. pro Cujus ratihabitione et præsentis manifestationis manutentione et Approbatione Cavet, et se præsentibus in forma Juris quam plenissima inscribit ſ. nomine, obviando integritati Substantiæ Conjugialis ac Liberorum suorum, ne per tantumnitatem suam aliquam patiatur jacturam, solemen hanc eodem Offo et Actis ejus, in vim omnimodæ diligentiæ circa tuitionem Fortunæ Conjugialis ex prærogativa maritali fieri debitæ, infert intulitq; manifestationem in eum qvermonialem modum. Qvia Conjux præsentanei Manifestantis non mediocres sufferens injurias tam per Mâm Emerentianam de Bardzińskie Matrem suam Carissimam, et Mum Joachimum Jarnowłi Filium et respective Fratrem germanum natu majorem tam in Substantia Patronymica qvam et matronymica ex deperditione majori in parte illius, ac etiam non in adæqvata expeditione muliebri, tantummodo Audi Orphana ad libitum et velle Myæ Matris suæ Contenta certa qvantitate sibi tributa, certando puro affectu erga Matrem, firma spe imbuta ulterius sui non posse credere et materno imnato Corde detrimentum, sed loco melioratione debitæ satisfactionis post translapsum aliqvot Annis Connubij Spatium, nullam Marito cum Conserte sua advertens propter se bonificationem, nec propter Liberos suos Condivertionem, imò ulteriorem qvotannis Substantiæ enervationem, ac injuriosam Consortis sui Mitis per Mâm Matrem, ac Fratrem, tum Mos Adalbertum Osio^wski Tribunum Cracovien et Mechtildem de Jarnowłuc Sororem germanam alias invicem Conjuges operationem et circumventionem, qvam jam amplius salubris ratio pati negavit, præsentaneusq; Manifestans uti Maritus et Tutor Conjugalis occurrens totalitati Substantiæ Conserte, ac Liberorum suorum Minorennium summopere injuriali, nam Cernens evidentissimè ~~Summas~~ Substantiam et Bonis Osiecz majus et minus Levata, et de Bonicwo ~~[illegible]~~ ex Jure Advitalitio dimissis postea nulliter divenditis nexitur qvonam Conversa, tantummodò vix in qvarta parte pateticas et reperibiles, nec non in expeditione muliebri ultra propertionem per Mâm Mechtildem de Jarnowłuc Osio^wską Sororem germanum plus magis in pecuniis paratis, clenodijs Argenteis Vestibus, rebusve variis mobilibus et immobilibus, Inventarijs Acceptis, et per Mâm Matrem cum dumma lesione Juris naturæ datis, totis dedam Consortem suam damnificatam, et adusq; ſ. merendo Affectum Mâ Matris modernus mps Propria Substantia cum alredicta Conserte sua ac Liberis sese eleundo ſ. patientiâ usus est. Verum qvoniam Augentes eò magis in Annos et dies videns Maritus Consortis suæ injurias, nam prainserti manifestati oblati innati Amoris erga Maritis Contem ac Liberos qvasi Lue extinctæ Audi sunt, et præsertim Myæ Osio^wskie Conjuges

ges non Contenti tanta in rebus et Summis toties perceptis particip
ne cum praejudicio Mnstis, pro levatione Summae ferme integralis post
olim Mcum Simonem Jarnowski Ensiferum Crusvicien Contis suae Patruum
manum Jure Successivo in certa aequali portione etiam Consortem Compare
respicien Omisso in Citaonibus privatim à semetipsis editis Capite Consor
Mnstis Processum solummodo ad Actoratum suum instituere, exindeq aliqu
propter Mansntis Contem injuriam velle inferre, et meram incito secum
etamine in praejudicium quoddam s. nulla facta Mansntibus notitia s. cir
ventionem praemeditari. Quapropter Mns ex vi tutoreae Conjugalis ac
ligentiae circa integritatem Substantiae Consortialis ac Liberorum, sump
quam primum notitia de praemissis Citaonibus nonnisi ad Instaam Mco
Ossowskich Conjugum Omissis Mnstibus exportatis, ne quodpiam ad sinis
informaonem subsequatur cum laesione Juris Mnstium ~~subsequatur~~ jud
tum, aut involutio aliqua et Juris litigia posteriori tempore emicant
de insubsistentia praefatarum Citaonum quoad Levaonem integralis Summ
Successionalis editarum s. salva nihilominus portione pro re et Perso
Mcae Honoratae de Jarnowskie Consortis suae Summae Successionalis
suprascriptae Jure natura eandem Concernentis ad recuperaonem Mnstis
sua Ordinaria Juris via facta et praecustodita s. raone quorum Omni
supraexpressorum suo et Contis suae nomine quam solennissime man
statur. Offerendo se et Consortem suam respectu horumce Omnium
praemissa manifestaone exaratorum jure Acturos. Salvis de Jure
vandis in toto manentibus.

Antonius Roznicki Suo et Consortis
Nomine

Copia Mansnis ex pte Gnori
Roznicki N.C.P. Cong. MM.
Ossowskie Conjgs facta.

Fa Quinta pt Festa Solennia
Sacri Paschalis pxa Vidt Die
30. Martij Ao Dni 1780.

Suscepti

Stanislaus Augustus D. G. Gratia Rex Poloniae Magnus Dux Lithvaniae Russiae Prussiae &c.

Vobis Nris Casimiro Szadokierski Jud. Castr. Praed. Alberto Kosinski Subd. ~~Castr. Praed.~~ Praedecen. De Bonis Vris qlibet Obus Mandamus ut in Trno Condnis in Fundo Dr Wietrzychowice Fra 4ta pt Dnca Jubilate Ao Pten Idest a 19 Men Aprilis Mensis ultimarij Decreti Condrlis Notariall Terris Plutus Lanicien Limitt Virtute Decreti Tribtij Rni Petricovien Agitan pltr ltme perempttq Compareatis Ad Instaam Mu Petri Pininski Pin Parn Actt Qui Vos Citt Idq pro Quatenus Vos fidele Verittis Testimoniu in Causa cum Gris Josepho Parente et Martianna Filia Zaleskie ad Contenta Interrogatorior p Actt porrigendor Cptetis et prohibeatis p quo Citamini Sitt Trno paritt et Judtr responsuri Datu Petricoviae Fra 4ta pt Dncam Ramis Palmar pxa Ao Dni 1780.

Copia Cedis Ex Pte M. Poninski
VP. Coz. MM. Szadokierski et
Kozinski edit
~~Martie~~ 1780.

Fa Quinta pt Festa Solennia
Sacri Paschatis pxa Vidlt
Die 30. Martij Ao Dni 1780.

Susceptis

Jacobus a Krzthowy Krzthowski Pradecen[sis] de Capit[ulo] Ordinis
Sancti Stanislai Eques

Vobis Colendo Alberto Jaborowski Prepto Substituendi
et Ingenuo Petro Skizewicz Mediet[at]is Pyrum et Vrzyg
gilocois Juris Titulo Deposori de Bonis Vris gltr Solu
u[n]dis ut in Judicijs hris et Capit[ul]o Pradecen Fra
zda absque prius et prius in Co Pradecen celebran
dis peremptg Compareat. Ad Instantiam Ingnui
Judicij Officij hri eiusq Delati Georum Hippoliti Dzierzawski
d Marianna de Dzierzbinskie conjugum alt[er]a Gri Va
lendo Jaborowski Mirorennis Actr Jobis vos et
quemq alios in assa Gfati Gri Dzierzawski Mar.
fi et Victricii inspexerint Protocollum Mandatus
vel facien[dum] alijsq Documenta Causam Pendentem
dar[um] citat[ionis] rel[ationis] postius ad Inscriptiones quarum
Confessionem habent Juramenta vel Juramen
tum Evidentiam Causae Pendentis Audi
endas Videndas et Audiendas vos tam Distinctim reque vi et violen
ter tempore [illegible] certo non prius Peremto
in Bonis et Vrzyg per te Ingenuum Skizewicz
cum Libris Luca Laurenti et Alberto tibi adhi
tis invasionis et Motus Actus Concussionis ali
arumq violentarum Commutationum in Pena Actus Fi
dei Gri intuitu vitae violenti modo in Cam
pis et Agris Desponi Actis subjectis saepe numero
violentiarum male voluntatis Vestrae et Subordina
tione attentationis aquarum propterea Fluentium
consulto in Campos Rectorum Consueminatorum hy
emales immissionis tag Campi per Effossationem
Seminationibus hyemalibus Inundationis
alianumq violenta de ratione Confabricatio
nis praeterea dissipationis agrorum et viae pu
blicae in Segetibus et hortis Clamorum Vita
tionis et Libri Casimiri Operarij Autoribus
inservientis violenter in eiusdem interceptio
nis pecoris tam Equinis qm Pecudis et Pertin
te Ingenuum Skizewicz pariter declarari
ad Statutionem Gfati Georum Lucae Lau
rendi et Alberti Inculpati et Casimiri violen
ter ad Servitia Actr interceptis qui omnes
per citationem ad decisionem Causae Presentis

apud

apud vos arestant si pro summendis ea ipsis
poenis vos adigi Damna quaevis compe
sanda et litis expensas refundendas cen
seorsim q vos poenales ad mentem Constitu
tionis Anni 1768 pro qualitate demeriti pro nu
tiari Caeteraq Pro Causae Pro Ene Exigen
Statui decernendi et Sententiari pro quo ut
et adicto Sito Trnd Adveniens pariter
Judtr respons. Dato in Cro Praedecen
6ta pt Festa Solennia Sacri Paschatis
pxa Anno Dni 1780

Copia Citto expte
qq. Dzierzawskiego
Congum cons Pstem
Rndum Zaborowskie
P. L. a alios pro Jus
Cro Praedecen
serviens
1780

Fa Sexta pt Festa Solennia
Sacri Paschatis pxa Vidt
die 31. Mensis Martij Ao
Dni 1786.
Susceptto

My Komissarze ~~[illegible]~~ Rady Ekonomiczney Skarbu Ko-
ronnego od Rzpltey wyznaczeni.
Tobie Urodzonemu Janowi Franciszkowi dwoch Imion Burdzyń-
skiemu Dobr Miasteczka Izbicy przeszłemu Dzierżawne-
mu Posiadaczowi z osoby y Dobr twoich ogolnie wszyst-
kich, tudziesz Summ pinięznych gdziekolwiek mianych
nakazuiemy, ażebyś Waszmość przed nami y Sądem
naszym Kommissyi Skarbu Koronnego ~~[illegible]~~
~~y położenia [illegible] [illegible]~~ w czasie Prawem
przepisanym tu w Warszawie odprawiać się zwykłey
od daty y położenia Ninieyszego Pozwu prosto za
Niedzi! Cztery czyli raczey w ten czas gdy ta Spra-
wa z Regestru y wpisu Sobie przyzwoitych do Są-
dzenia przypadnie y przywołana będzie osobiscie
prawnie y zawito stawił się. A to na Popieranie pra-
wne Wielmożnego Tomasza z Ziemięcina Ziemięckiego
Komornika Ziemskiego Brzeskiego Kujawskiego Powoda
Ktory przychilaiąc się do Zaskarżeń Swoich urzędownie
naprzeciw Waszmości uczynionych, tudziesz Innych
Sprawę teraźnieyszą popieraiących pozywa Waszmości
czyli raczey do wpisu Ktoregokolwiek bądź z Strony
Waszmości naprzeciw Swemu Powodowi, bądź prze-
ciwnie z Strony Powoda naprzeciw Waszmości w Re-
gestrach Sądu naszego, uczynionego lub uczynić mia-
nego przypozywa. a to do widzenia y przysłuchania
się Waszmości względem Swego Powoda bez żadney
przyczyny y owszem w Sprawie ~~iest zupełnie za-~~
~~spokoioney y załatwioney, to iest~~ o wybieranie
Jarmarcznego iuż zupełnie zaspokoioney y zała-
twioney; iako obszerniey dowody autentyczne przez
Siebie Powoda w Sądzie naszym złożyć miane o tym prze-
swiadczę; do Sądu naszego pozywania, w Prawo nie
winnie y wydatki prawne wprowadzenia karom tak
pinięznym iako też y osobistym podług obmowy Prawa
w Roku Tysiąc Siedmset Szesdziesiątym osmym ukno-

wanego

uknowanego podległego uznać, y Processow podobnych Sz
niemałą każdemu przynoszących pod Surowszemi Karan
Zabronić, Wydatki prawne powrocić nakazać, oraz to
Prawo y Sprawiedliwość mieć chce postanowić Sta
się więc Waszmość Pozwany iesteś Terminu Pi
y na to co ci sądownie wniesiono będzie prawnie
powiedz Dan w Warszawie Dnia 24go Marca
ku Pańskiego 1780

Copia Citationis pro Judicijs
Commissionis Thesauri
Rni ex pte M. Ziemięcki
Conę Gm Bierdzyński.

1780

Sabbo pt. Festa Solennia Sacri
Paschatis pro Vidt Die Prima
Mensis aprilis Ao Dni 1780

Suscepta

Stanislaus Augustus Dei Gra Rex Polonie
Magnus Dux Lithuanie Russie Prussie Mazovie
Samogitie Kyovie Volhyniae Podolie Podlachie
Livonie Smolenscie Severie Czerniechovien

Tibi Mgco Victorino Jenosza Bojanowski Exercituum Magni Ducatus Lithuanie Generali de persona Nobilis Quis gratiosus mandamus ut in Jure Ord Gradu Tribus Seni Peticovz recte in quatuor Septimanis seu tu dus et gdo causa proferus ex Registro publico et tymè sibi competenti de Judicando clamata et vocata Judicent perpetuo peremptorie Comparez Std Jnstan Mgci Josephi Mostowski Subdapiferi Slanicz Mgcam Constantiae ad presens. Mgci Joannis Bromirski Capitanei Scholastici Mgci Simonis Rudowski Consortis Dore Thecae Virginis Innupte tam a Sa Sede quam et Decretis Tribunalitijs Ante Mutatu Statum Connubij assignati Jure ve so Obstante. Maritali Jurisdictione ejusdem tantum Mgci Dorotheae Virginis Nicolaus Antonis. tum Mgci Bartholomei Mostowski alios Jpsimul Actorum. Qui te in Herendo Martii Facta Sive faciendo et Decretis Trib Tribunalitijs Hac in Anno 1777 altero in Anno 1779 primo approbante Peticovia latis tum Tertio vi Eorum Decretum Condescensionali in Bonis Mostowo Jn Ao 1779 Emanato juxta aquanimitatem legis et Justitiae praescriptum Constitutionis anni 776 latu firmatis stant. Ideo. Quid tu in Convulsionem Ejus legis providendo Eadem Decreta violasti, et Ejusdem in toto. per fortem et rebellem Impugnationem Jn provelationem Justitiae Contravenisti, Ejj Jntributa congregatis tibi Capitulo Bona Mostowo vigore Decretorum Tribunalitiorum per Decretum Condescensionale Mgco Josepho Mostowski in prospectum Jurisdictionem Jnquietare et Jbi Curia Decisionem Milit. et alios Convulnerationem ab Jnclito Departamento Militari delegatorum Crimen Committere ausus es. et in Aperto et Gulato Crimine Decretum Favorabile in partem Rei in Eneravationem Legis Subsequie Judicati. et Jn Aprecionem Eorundem Peticovie Deportate Profunpristi. Qua propter citatis ad videndu et audiendu Jdem Decretu Contra Omnem justitiae et legis aquanimitatem latum uti gravaminosum et vim legis in omnibus Categoriis Sapiens relevari Tuj pro provocatione Ejus. necnon pro Convulsione legis panis Indignis penitus Lege Actuelles a Jpsa et Regive Ejus libertate Jtutti. Tuj ab Injuste adjudicato regressu ad Bona Mostowo possessionis dijudicari et absolvi. Ceteraq pro causa profectu Exigentia super De decernendis et Jgitur Causam prefatam ad Jtutum Tribunal pro dijudicatione Remittendo Termino pariter et Juris respectus Dat Peticovie Die 29 Martij 1780.

Copia Citaõnis
Ex parte Wyow.
Mostowskich
Contra M. Bojanoski

1780.

Sabbo pr Festa Solemnia Sacri Paschatis pro Vidlt Die Prima Mensis Aprilis Ao Dni 1780

Suscepti

Stanislaus Augustus Dei Gra Rex Poloniæ Magnus Dux Lithuaniæ Russiæ Prussiæ Masoviæ Samogitiæ, Livoniæ Volhyniæ Podoliæ Podlachiæ Livoniæ Smolensciæ Severiæ Czernicchoviq.

Tibi Mgco Cujuscvis Nominis Gorzynski Vexillifero Cujavie Olim Per Illis Rndmi Gorzynski Cancellarij Cathedralis Cracovien. Fratri Germano de persona Bonisq Suis gnlr Omnibus Mandamus ut in Prno Condescensionis in Bonis Mostowo Jenia 2da post Dominicam Jubilate. In Ao præsenti 1780 ex limitatione per Judicium Condescle. Subjudiatus Terræ Lomzen. Incidenti, et ex meate decreti Publici Inter Cives Mostovianos, et Petricovic lati. Emanato per Emptores compascas. Ad Instan Illustris Mgci Pauli Comitis in Mostowo Mostowski Palni et Gnlis Generalis Masoviæ Olim Perillis Rndmi Matthiæ Mostowski Scholastici Gnepn Fratris Germani tum Mgnor Joannis et Stanislai de Mostowice Olim Mgci Pantaleonis Mostowski cum Mgea Hedwigi de Jarnowskie ad præsens Bojanowska in primo Matrimonij voto procreata Filiæ Olim vero Perillis Rndmi Mostowski Scholastici Gnepn Neptis ex Stanislai Mostowski Capitanei Exercitus M. D. Lithuaniæ conjugum Nec non Simonis Kurdwanowski Vicæ Notarij Cren Terræ Dawbinen. et Scholasticæ Hedwigis de Mostowskie cum Cal Mgea de Jarnowskie procreatæ Filiæ Conjugum ab Dorotheæ ikden de Mostowskie Virginis Nuptæ ac Mgci Josephi Mostowski Subdamperi Palatinatus Cujaviæ tam a Se La Intte quam Decreti Tribunalitijs Approbati Tutoris Qualiter ex Illri Mgco Paulo Mostowski Palatino et Generali Terræ Ducatus Masoviæ post fata Olim Perillis Rndmi Matthiæ Mostowski Scholastici Gnepn Substantie derelictæ consuetudinaria Insinuat Actt. Qui De et quidem Maritalis in Ppria Mgnor. Maritorum Minorennis vero in Ppria Tutoris Satisfactionis Decreto Tribunalitijs Anno 1744 De tricesimo lato tum Sub alterno approbante primo Anno 1779 Emanato in Ordine Comportationis Vianum Summam et rerum Mobilium fatis Olim Perillis Rndmi Matthiæ Mostowski dex litione ad exDivisionem Inter se actt per Judicium Condescensionale in Bonis Mostowo subsequi debitt Petat ad videndi et audiendi De ad Solutionem Summæ Mille Flor Polon Decreto Condi Festa 2da post Dnicam Judicia quadragesimalia Anno 1768 Lato adjudicatæ Ulta cum provisionibus uti post Olim Perillis Rndmi Josephi Gorzenski Trabensis et Substantiæ Ejus tam Mobilis quam Immobilis Successores Stringi, Cæteraq pro Causæ profequa

Edyctum

Exigentia Super Te decerni Statui et Sententiari Sis termino paritunus et Judbr responsurus Datt Petricoviae Die 20 Mensis Martij 1780 &c.

Copia Citationis ex ppte Illmi et MM Mostowskich ac Celionem Contra Mgcum Gorzynski

1780.

Sabbatho pt Festa Solennia Sacri Paschatis pro Vidlt Die Prima Mensis Aprilis Ao Dni 1780

Susceptt

Stanislaus Augustus Dei Gratia Rex Poloniae Magnus Dux Lithuaniae Russiae Prussiae Mazoviae Samogitiae Kijoviae Volchyniae Podoliae Podlachiae Livoniae Smolensciae Severiae Czerniechoviaeque

Vobis Mtio Cajetano Uminski Pincernae Covaliensi Bm Bierzyna Kusice Haeredi Domini et Laboriosis Martino Ferrifabro Urbano Ovillatori ~~tum~~ Antonio et aliis ~~[illegible]~~ Regestro exarantis Ex Eisd. Bnis Subditis de Bonis Vris qltr omnibus ac Summis quibusvis pecuniariis habitis et habendis mandamus ut in Trno Condescensionis mente Decreti Terris Lanciciensi Die Vigesima quarta mensis Januarii Anno praesenti inr Te Mtium Uminski Pincernam Covaliensem ac alios ab Una et Illrem Mtium Constantinum Comitem in Bmin Bminski Calnum Culmensem Ordinis Aquillae Albae et Sti Stanislai Equitem Pte ab altera Condnem in Fundum Bm Bierzyna in Ordine expediendarum inquisitionum injungentes in fundo Eorundem Bm Fra Secunda post Dm Jubilate in Anno praesenti incidentis agitandae pltr ac peremptoriae compareatis ad Instantiam Illris Mtii Constantini Comitis Bminski Calni Culmensis Domini Tum Gsorum Jacobi Mierzejewski Alberti Grabowski Francisci Oginski Actt Qui Vos et Quidem Mtium Uminski Pincernam Covaliensem Citant seu potius adcitant idque ad Videndum et Audiendum ~~adcitant~~ Te ad instantaneam statuitionem pro perhibendo Veritatis Testimonio Supraserorum Laboriosorum et aliorum stringi pro quo Cltm Sitis Termino paretis et Terminum Eundem attentatum Datt Lanciciae Fra Secunda post Dominicam misericordiae proxa anno Dni 1780.

X

Ex Pte Jmci Bominski
Secundra Mtrum Umin
ski P Cova Cttt Copiu

Fra Secunda pt Dncam
Misericordiae pxa. Scili
cet die 10 Aprilis
Ao Dni 1780.

Suscepti

Stanislaus Augustus Dei Gra Rex Poloniae magnus Dux Lithvaniae Russiae Prussiae Mazoviae Samogitiae Kijoviae Volchyniae Podoliae Podlachiae Livoniae Smolensciae Severiae Czernichoviaeque

Vobis Mfco Carolo Bogusławski Burgrabio Crenae Radziejoviae et Gso Antonio seu alterius Nris Głuszkowski de Bonis Vris qltr omnibus ac Summis quibusvis pecuniariis habitis et habendis mdm ut in Trno Condnis mente Decri Terris Lanciciensis Vigesima Quarta Mensis Januarii Anno praesenti inr Mfcum Cajetanum Uminski Pinz Covaliensem et alios ab Una et Jlm Mfcum Constantinum Comitem a Bmin Bminski Calae Culmae Ordinis Aquillae Albae Equitem ac Alios Pte ab altera prolate Condnem in Fundum Brum Bierzyna in Ordine expediendarum Inquisitionum injungentis in Fundo Coronae Brum Fra secunda pt Dominicam Jubilatae in Anno praesenti incidenti Agitandae pltr ac peremptorie comparatis ad Instantiam Jlris Mfci Constantini Comitis a Bmi Bminski C Culm Ordinis Aquillae Albae et Si Stanislai Equitis Domini tum Gsorum Jacobi Mierzejewski Alberti Graboski Francisci Oginski Actt Qui Vos inhaerendo maonibus suis aut Documentis ad Causam praesentem spectantibus idque ad Videndum et Audiendum Vos ad fidele Veritatis Testimonium deponendum adigi pro quo Citamini Sitis Trno parctt et Terminum Eundem attentaturi Dctt Lanciciae Fra secunda pt Dm Misericordiae proxima Anno Domini 1780

Ex Pte Jl Mci Biminski
Calm Cule contra Mcum
Bogusławski et Głuszkow
ad Copia

Fra Secunda pt Dnicam
Misericordiae pxa Scilicet
die 10 Aprilis Sto Dni
1780. Susceptt.

Stanislaus Augustus Dei Gratia Rex Poloniae de Sede

Vobis Celsissimis Principibus Michaeli ~~[illegible]~~
et Constantiae de Bruchentale invicem Conjugibus Swa
topelkow Czertwertynskim Capitt Teszynen tum
Mcis Eugenio Gasparo et Michaeli Comitibus de Gora
Skarbkom olim JM Joannis Skarbek Castell Jno
vladislavien cum JM de Bruchentale pereatis Filijs
et Successoribus naturalibus Bnor Otoczna Chwalkowice
et alior Haeredibus de Personis Bnisq vestris ac Summis
quibusvis pecuniae gultr omnibus habitt et habenda Mandamus
ut Judicijs Nstris Trnibus Calisien in Pyzdry celebran pultr
peremptorieq Sparcatis ad Instantiam Mci Ignatij
Naramoski Bnor Otoczna Chwalkowice et Sortis
in Węgierki Obligatorij in ante Possessoris actoris
Qui Vos inhaerendo Mafnibus fact seu facien seu po
tius Contractui Interse Actt et olim JMcu Joannem
a Gora Skarbek Castellanum Junivladien Parentum
vestri respectu Bnor Otoczna Chwalkowice et Wę
gierek Obligatorij initi et vadio Centum Millia robo
rati citat et Celsissimam Principem Czertwiertyn
skim in Assistentia Celsissimi Mariti ex re Juris
Advitalitij super Omnibus Bonis extendentis seu po
tius ad paratum Processum paratam bannis perpetuae
Poenam loco pagendae Executionis adcitat Vos omnes
ad Solutionem Summae per olim JMcum Junivladien
in eadem modo Obligatorio Coassumptae qua in repara
tionem tum Militum Moscoviticor Prussicor et Confede
rator sustentationem extraditae sententia Judicij Nstri
stringi tum restitutionem proventus a Summa Obliga
toria ex re traditionis pre JMcae Gajewska Castell
Rogoznen horumce Bnorum subsecutae ad mentem Con
tractus evictionem Caventis demandari Quo quo Cita
mini et Jdtr adhaec et alia fusius vobis Oritenus
proponenda Responsuri Actum in Pyzdry Tria secunda
+ Dnicam misericordiae Anno Dni 1780

Copia litt. expte magci
Naramowski actt, con
Illmos Principes Czetwer
tynskie Conges et alios
litt.

Fra Secunda pt Dncam
Misericordiae pxa Scilicet
die 10 Aprilis Ao Dni
1780.

Susceptb.

Alexander Ezechiel de Moszczenne Moszczynski Capitaneus Brestenę Cujæ

Vobis Gnosis Joanni Francisco Burdzynski et Margarethæ de Grabskie Conjugibus de Bonis vestris gnattr omnibus ac Summis quibusvis pecun habitt et habenę vigore Regio Nro qua hac in Parte fungimur Capli Authe mandamus ut in Judicijs Nris Crenę Capitt Brestenę Cujæ Feria Secunda prius proximiusve ab hinc in Cro Brestenę celebrandis pttrac peremptc Compareati. Ad Instantiam Illustrissimi Michaelis Alexandri Swiatopełk Principis Czertwetynski Capitanei Tuszynenę Actt Qui vos Inhærendo Manifestationi Suæ Coram Actt Authenę Rni Mariteta cum Sui Te vero fuctæ Sive fuciendæ et quæ Maritatum cum Tui Marito Authoritatibus et assistentijs Citat Seu potius ad paratam Inscriptionem ex Parte vestri Conę Se Actt vel econverso ex Parte Sui Actt conę vos Citt procurandas in Regestris Nris Judicialibus pendent Incidentiamq Causæ Actt vestri contra Se Actt Instituti uti in Connexo Negotio Adcitat Advidendum et Audienę Conscriptionemq Contractus cessionarij Bonorum Swiętostawice et Skaszyna Regalium cum distinctione et obtione Fundorum ab antiquissimis temporibus ad Bona oppidi Izbica Grochowiska et Dlugie per usum Antiquum pertinentium liberæq Scisuræ in Bonis ac pascuorum liberorum in Fundis prædictorum Bonorum Swiętostawice et Skaszyno circa Emptionem et Conscriptionem punctorum in Ordine Conscribendi Contractus inter Se Actt ab una et vos Citt Compactt in Contractum Originalem adscribendis Suprascriptorumq Obtionum in Subsequendo Contractu adnotandorum per vos Gnosos Burdzinskie Citt non abnegatorum imo vel maxime libere et spontanee /: qua aliter Illustrissimi Actt idest sine prædictis obtionibus circa Conscriptionem ~~Cont~~ Punctorum sibi exceptis nullo modo prælibata Bona Swiętosta # et Constantiæ de Bruchentale Conjugum

Varsaviæ Feria Secunda post Dominicam Misericordiæ Pta Anno Domini A 1760

vice et Skaszyno vendere non valuerint / apponere compactatorum per Sententiam Judy Rni stringi Suprascriptasq Officiones et quidq usum antiquum fundorum cum libera Secura Bonorum liberisq pascuis in conscribendo contractu originali adscribendo adjudicari Ceteraq pro Causae Pensae exigentia idq quod Juris erit Negotiumq Pensis exigent fusius vobis Judicialiter ore benus proponenda contra vos statui decerni et Sententiam Citamini Sitis Termino paritt et Judtr responsuri Datt in Cro Brestensi Cujae Feria Secunda post Dnm Conductus Paschae proxa Anno Dni 1780. ✝ si et in quantum id Compactatum manutenere neglexentis exinde praemissis sistibilibus Suprascriptis Punctis Sui Actt agere adducti erunt

Varsaviæ Feria Secunda post Dominicam Misericordiæ
Anno Domini 1760

Copia litt ex Parte Illu-
strissimorum Princi-
pum Czertwetynskich
cone Gnosos Burdzin-
skie.

1780

Feria Secunda pt Dncam
Misericordiae pxa Scili-
cet die 10 Aprilis Ao
Dni 1780.

Suscepti.

Stanislaus Augustus Dei Gratia Rex Poloniae Magnus Dux Litt Russiae Prussiae Masoviae ~~Lagitiae~~ Samogitiae Kioviae Volhyniae Podaliae Podlahiae Livoniae Smolensciae Severiae Czerniechoviaeque

Tibi Gnoso Ignatio Raiecki Summae Quinquaginta Sex aureorum hungaricalium a Nobili quondam Rutkoski Confederato milite praeditioso, Alegali quaesitori de bonis tuis habitis et habendis gnaliter Omnibus mandamus. ut in Judicijs nostris assesorealibus Varsaviensibus Varsaviae Celebrandis a data et positione praesentis mandati recte in quatuor Septimanis seu tunc dum et quando causa praesens ad Judicandum vocata et acclamata incident perliter ac peremptoriae Compareas Ad Instantiam Spectabilium Antonij Bysikiewicz Consulis et Petri Zieleniewicz Notarij Civitatis Sae Rae mttis Koło suo et totius ejusque Civitatis Koło Incolarum pro quorum rathihabitione Cavent ~~[illegible]~~ nne Actorum. Qui te inherendo manifestationi suae coram actis Authenticis Regni contra te factae citant seu potius sistendo tibi cuiusdam Decreti Posteuriali Capitanealis Colensis Executionis rigorem adcitant. Idque ad videndendum et audiendum praemissum Decretum posteuriale Capitaneale Colense Favore tui) non considerata Consilij Permanentis resolutione Emanatum, Rigoremque ex eodem Decreto posteuriali Capitaneali Colensi Subsecutae seu Condemnationem in Termino satisfactareo per te Actum Super se Actae obtentae in Fundamento resolutionis Consilij Permanentis sine Poenis talli Casari et annihilari, se actores circa resolutionem praemissam praelibati Consilij Permanentis Conservari et a solutione Summae nullo Iure a Civitate nostra Koło olim Nobili Rudkoski provenientem et per te ab eaque ac si in oppressionem oppidi nostri Koło quaesitae de Iure insubsistibilis liberos pronuntiari Litis expensas indebite per te Causatis refundendas demandari pro quo citaris Sis termino pariturus et Judicialiter ad praemissa responsurus. Datt Varsaviae Feria Secunda post Dominicam misericordiae pxa Anno Domini A 1760

Ex pte Famatorum Bisi
kiewicz et Zieleniewicz
ac aliorum Cong Gm Ra:
cięcki Cittnis Copia.

Fra Secunda pt Dnicam
Jubilate pxa vidlt
die 17 Aprilis Ao Dni
1780.

Susceptt.

Ego Infrascriptus in Ordine ad Decidendum finaliterq
assopiendum inter Partes Infrascriptas in Bonis Borzy-
mowice agitanq negotium, per Mgcos Ludovicum de Nie
dzielsko Madaliński Burgrabium Crenę Juniosadislavię
Suo et aliorum Consuccessorum agentem ab una, et
Petrum Comitem a Gora Skarbek Tribunum Brestl
Cujaviae, itiq Causam Eanq nomine Consortis Suae pro
moventem parte ab altera Petricoviae in Judicijs
ordinarijs Gnalibus Tribunalis Rni Feria Secunda
ante Fm Sancti Michaelis Archangeli proxima
Videlicet Die Vigesima Septima Septembris Anno
Dni proxe elapso 1779. Inscriptus et Impetratus
Superarbiter, In Virtute itaq Suprascri actus Com-
promissorialis praesentibus literis meis Suprafatos
Mgcos Madalińskie et Skarbki in Causam Pterq
intrantes innotesco, et notum facio Diem Octavam Men
sis Maij Anni Pterq Millesimi Septingentesimi Octuagesimi
ad Bona Villae Borzymowice me condescensurum, negotiumq
integrum ad praescriptum Instrumenti Compromissoria-
lis et Exigentiam Terminorum nullius Partis
Jure laeso disjudicaturum In quorum fidem prae
sentes literas manu mea Subscribo et de
loco ac Die Suprascris iterum iterumq noti-
tico Datum in Bonis Dembice Die Vigesima
quarta Mensis Aprilis Anno Domini Mille-
simo Septingentesimo Octuagesimo.

Stephanus Boza Radoszowski Vexillifer Covaliensis uti Super Ar
biter vi Inscripti Compromissi mpa

Literae Innotescenciales pro Trno Compromissi inter Ingros Madalinskie, et Skarbki agitanae Edictae.

Fa Secunda pt Dncam Cantate pxa Videlicet Die 24. Mensis Aprilis Ao Dni 1780.

Suscepti.

Actum in Fundo Bonorum Villæ Bierzyn Curiæ in ibid. Villa Feria Secunda post Dominicam Jubi- late proxima ideſt Die 17. aprilis Ao Dñi 1780.

In præſentia Illris Mgci Sigismundi Krikowski Capnei Bredecien. Ordinis S. Stanislai Equitis Perillu- stris admodum Rndi Josephi Golimowski Decani Bre- sten. tum Nob. Stanislai de Labranice Dąbski Vexilliferi Bresten. Curiæ Vice Capnei Jun. Ladislavien. Urbani Glinski Pincern. Bydgostien. Joannis Pincern. Rzeczyen. et Thomæ de Labranice Dąbskie, Caroli Bogustawski Burgrabij Cren. Radziejovien. Maximi Domorski Regentis Cren. Cavalien. Adalberti Glinski Burgrabij Cren. Lancicien. Cajetani Rubicki Bona- ventur. Raczynski Thomæ Kozicki Aſſeſſ. de Jeżi Culmen. Nec non Nob. Regni Notar. Davidi Joannis Podolski de Podole authen. & Jurat. Actum præſens autamantic.

Judicium Terreſtre Lancicien. Comdr. Subjudicatus in virtute Dzieri Judicij Elect. Lancicie in Judicijs Terminis Terreſtribus Feria Secunda poſt Feſtum Sanctæ Agnetis Virginis et martyris ideſt Die Vigeſima quarta Menſis Januarij Anno præſen. Inter Mum Cajetanum Uminski Pincernam Co- ronen. Dominum & Pnosum Silveſtrum Kapi- tulum ab una, & Jllum Constantinum Brzo- zowski Clenum Culmen. Ordinis Aquilæ albæ & San- cti Stanislai Equitem, tum Pnos Jacobum Mie- rowski Albertum Grabowski Franciſcum Ogiński Lu- cam Mierzicewski Pnos Carolum Bogustawski Antonium Głoskowski partibus ab altera prolato. In- penſo toto Negotio ac Reſolutione ad Partium In- junctæ eſt Condeſcenſio Judicij Sui unius duarum ab- ſentia non Obſtante in Fundum Bonor. Bierzyn matus Partium Sumptu Conducendi in et pro Feria Secunda poſt Dominicam Jubilate in Acta Contenta Deducendi inducendumq. ut Actus Locor. ubi nam attentatæ Violentiæ Ejicient. revideat ac eosdem

Deſcribat

Inquisitiones Juratas Super Contenta Mantonum ex-
pediat Quibus expeditis et Obsigillandis ac Partibus
extradendis Causam hanc rursus ad Judicium Su-
pra finali Resolutione remittat Cuius Decisioni
Partes Utraq Sub Pœna Banonis illo in Trno
Super Parte Contravenienti publicanda parean-
& acquiescant pro quo Condnis Trno Partibus
Si voluerint adcitatio est praecomissa Decreto
fusius in se enarrante. Ad Requisitionem Partium
ad Bona memorata Bierzyn Condescendit Jur-
dictionem Suam fundavit et Partes ad Compare-
aulamare iniunxit. Quibus etquidem Mgco Caietano Umin-
Pmurna Cavalieri Domino, tum Gnoso Silvestro
Lacki Economo actis & Cittis pltter Illri Mgco Con-
tino Comite a Bnin Bninski Clno Culmen
Ordinis Aquillae albae & Sancti Stanislai Equi-
tum Gnosis Jacobo Mierzejewski Alberto Grabowski
& actis pltter Francisco Oginski Citto & actte p
Gnosum Jacobum Mierzejewski Mgco Carolo Bogu-
wski Burgrabio Cuni Radziejoviensi adcitto pltter A-
to Głoskowski pro deponendo Testimonio adcitto pl
Lbsci Martino Tenefabro urbano Ovillatore &
tonio pro deponendo Testimonio adcittis per Gn
Silvestrum Lacki, Tenen Partes Satisfacere Deum Judicij
Pleni Virtute Dni Tribunalis Regni Petri
viensis plati, in puncto adcitti quos voluerint &
negotium proposuerint Judicium Condrle Consed
in instanti, & quoniam Illris meus Bninski
stellanus Culmen Dominus, tum Gnosi Jaco
Mierzejewski Albertus Grabowski Franciscus
ginski Contra meum Caietanum Uminski
Pmurnam Cavalieri Dnum, tum Laborio
Martinum Tenifabrum Urbanum Ovillato
& antonium, tum Mgcos Carolum Bogusławski Antonium
Głuskowski pro praesenti actu Condnis Relationes
binas, utrasq per Mlem Regni Gnalem Providum

Josephum

Comparentibus et Suum Illri Controversiis Quae Controversijs Pm Condrle exauditis

Josephum Sitnicki de Villa Osiecz major authens. & Ju-
„ratt in Castro Praedecensi Feria Secunda post Domi-
„nicam Misericordiae Scilicet Die Decima Aprilis
anno praesenti 1780. Recognitas Reponens Satis-
„fecisse eadem Decreto & Sententiae Judicij Sui arbi-
„trat. in Causaq. ulterius prosequi mandat. In pro-
„sequendo Conformando se ad ulteriorem Decreti
Judicij Sui Regulam mente Decreti Tribunalis
Regni Petricoviens. prolati ad Revisionem & Conscri-
„ptionem Situs Locor. ubinam attentae Violen-
tiae peractae attulerant sese Contulit "eosq. locos" et de tenore tali
Conscripsit. Opisanie mieysc rożnych na ktorych miały
bydź poczynione Wiolencye Nayprzod W. Kaietan
Uminski Rusnik kowalski Dobr Bierzyna Kucie y
Arciszewa Dziedzic przyprowadził Sąd teraźniey-
szy Ziazdowy na Bur przeciwko tegoż Arciszewa
x rozdziałowego od Smugu y Łąk Ciągnących się ku Jezio-
ru Arciszewskiemu nad Drozką Borową leżący a Cią-
gnący się do Mostku na Drodze bitey z Bierzyna
do Arciszewa idącey zdawna przez Dziedziców Bie-
rzyna y Arciszewa zbudowanego gdzie twierdził tenże
W. Uminski że zdawności Dziedziey Bierzyna y Ar-
ciszewa używali tego Boru bez Naymnieyszey przesz-
kody Dziedziców Osiecza a teraz Okazał mieysce
na ktorym Poddanemu z Arciszewa Borowi JW.
Brinskiego Kasztelana Chełminskiego Siekierę Zabrać
Chcieli. Daley idąc tenże W. Uminski ku Mostkowi
Bierzynskiemu Okazał gęstszą nad Błotem maiącą
na rzecz zdawności wraz z Wyżey Wyrażonym Bo-
rem do Bierzyna y przyprowadził Sąd Zia-
zdowy do mieysca na ktorym /: iak twierdził W.
Uminski :/ Borowi z Osiecza Chcieli Furnalowi Siekie-
rę Zabrać y kilkarazy tamże od Grabowskiego Bo-
rowego z Osiecza pomieniony Furnal miał bydź bity.

Z tamtego

mieysca daley prowadził przez Zwyż wyrażony
most Bierzynski przez Wycinki y Pola Bie-
rzynskie nad Lasem y błotami okazał mieysce
zwane Brzustownia, na ktorey Brzustowni zna-
duie się Bur Sosnowy y Las nad Błotem na
Wycinkami Chłopskiemi Bierzynskiemi przy Dro-
dze z Bierzyna do Wulki Paruszewskiey idącey
z obydwoch Stron Drogi podług zeznania Wu-
skiego zdawnosci do Bierzyna należącey y twier-
dził że na tym Boru Poddanego z Bierzyna Bo-
rowi z Osiecza bić y siekierę onemuż zabrać
chcieli z tego Lasu Brzustownia zwanego W.
Uminski przyprowadził Sąd ziazdowy w Las Sa-
ia zwany między Pulkami leżący gdzie się tak
Łąki wciągaią przez ktore są bite od kilku lat wo-
z Rozkazu W. Uminskiego bez przeszkody Dzied-
ców Osiecza a teraz jak twierdził W. Uminski
z tego Lasu Borowi JW. kasztelana Chełminskie-
go Fury tak Dworskie jako y Wieskie Bierzynskie
wygnali y Drzewa brać niedozwolili, a to przy
Płusce Chłopa Bierzynskiego zdawnosci używane
z tamtąd W. Uminski prowadząc Sąd ziazdowy Dro-
gą z Bierzyna do Osiecza większego idącą przy-
szedł pod Błota czyli Łąki Ostrawy zwane y
twierdził że te Łąki z iedney Strony do Osiecza
z drugiey do Bierzyna używane były okazał przy
tym po lewey Ręce Gay po części Sosnami a po Czę-
ści rożnym Chrustem zarosły y tam uskarżał się na
rożne Wiolencye przez Ludzi JW. kasztelana
Chełminę poczynione z tamtąd obrocił się znowu
w prawą Rękę na drugą Stronę Drogi przez Las
Sosnowy niezbyt gęsty nad Stawami y okazywał
w tym Boru niektore mieysca na ktorych miały bydź
zabierane Ludziom jego Wozy y Siekiery przez

Borowych

z Osiecza znowu z tego Boru pomieniony W. Uminski
przyprowadził Sąd Ziazdowy nad Samo Pole Do ku-
cie należące do Pnia Sosnowego przy ktorym mieli
zabrać Siekierę Ostawickowi Bierzynskiemu Borowi
z Osiecza, To wszystko Oprowadzanie y Okazywa-
nie mieysc Wiolencyi poczynionych było w przy-
tomności JW. Kasztelana Chełminskiego ktory twier-
dził że te mieysca wyżey Opisane Inne miały
na zwiska a mianowicie Zabowem „Czyli Zabieńcem„ Onez bydź
Sądził y Jakoby z dawności do Dobr Osiecza nale-
żały przeto jako z Swego Gruntu kazał zabierać Lu-
dziom Bierzynskiem Siekiery y bronić używania po-
mienionych Lasow Łąkę zaś ktorą W. Uminski Ostro-
wami nazywał. Gacią być mianował. y o wypasa-
nie Oneyże przez Ludzi Bierzynskich użalał się a
tę z dawności do Osiecza należącą bydź Sądził.
Peracta itaq modo Supra Scripto revisione ac descri-
ptione Situs Locorum perpetratarum Violentiarum Idem Condrle
insistendo Regulae in Decreto Judicij Sui pleni mente
Cuius praesens peragit actus Specificatae Necessariam
esse in Ordine probationis & reprobationis tam an-
tiquioris usus fundorum quam et peractarum Violentiarum Inqui-
sitionem Juratoriam per utrasq Partes educendam Con-
set Sententiando. Quatenus eandem Partes Principa-
liter secum litigantes per Testes fide dignos rerumq
bene gnaros educant & expediant, Interrogatoria ad
examinandos Testes Conscribant manibus Suis Sub-
scribant Sibiq ab invicem Communicent, idq in Instanti
et quoniam haec Interrogatoria Conscripta et Sibi vi-
cissim Communicata Judicio Suo Condrli in ordine
excipiendorum ex Testibus Testimoniorum porrexerunt. Pro-
inde Juramentum Super Incorruptos nec appretiatos
Testes praestent et expleant. et hoc in instanti additurq

Mlis

Judicialis Parti utriq ad pronuntiandam Juram ent
Rotham. Quod Juramentum Siquidem uni et actu
Nominem Gnosi Silvester Lacki et Franciscus Oginski
attendentia tam Mgci Cajetani Uminski Gm & Jm
Constantini Brinski Clni Culmeng Partium Princ
liter Secum litigantium praestiterunt. Proinde te
Inducant, inductos Jdm Condrle ad Interrogatori
per Partes porrecta examinavit. et testimonia co
praevijs Juramentis deposita percepit & Connot
vit. Postq Connotata Inquisitiones hasce ex testib
Septem ~~aquavis~~ per quamvis Partem introductis
positas ac diligenter Connotatas, in Oculis Rothulis
Sigillo Gentilitio obsigillatas Cuiq Parti extradidit. C
sum vero Principaliter inter Partes vertentem rursu
ad Judicia Sua Trnia Lanciciens primosq & Proxi
abhinc Cadentia Lanciciens Celebrandos Trnos pro fa
li Resolutione remittit Judicandam Conservando
Jbeus praemissis Partibus Ulterius Secum agen
Trnum peremptorium Dcri praesens vigore.

Paulus Miberski Subjudex
Trni Pltq Lan

Brum Villae Bierzyno
prolatum.

Fa Quarta pt Dnicam Cantate
proxima Videlicet Die 26. Men-
sis Aprilis Ao Dni 1780.

Suscepti

Ad Offm Ec: pnti Vens Nobilis Josephus Grabski nne cujus Interes
obtulit Offo Pteng ad acticanc et actis hisce Ingrossanc pro
Decretum Condrle in Fundo Brum Villae Bierzyno inter ~~Hugo~~
infrascras per Judm Tre Lancicienc Subjudicatus prolatum
sorum Tenoris Sequentis

Inseratur Orgle.

Orgle vero Ejusc Decreti hic circa acta Pteng manet.

Stanislaus Augustus Dei Gratia Rex Poloniæ

Tibi Gnoso Joanni Wardęcki Regenti Castrę Prædecensi de Causa infra Sera Persona Bonisq Tui qrt Omnibus mandamus, ut in Judicijs nostris Tembus Lancę proxime abhinc Lanciciæ Celebranę prt ac peremptorie Compareas ad Instantiam Gsi Josephi Smarzewski Actt Qui Te inhærendo manifestationi Suæ factæ Sive faciendæ ad paratum Actoratum Tui paratt Inscriptionem Contra Se Actorem v e converso procurandam Cttt idq ad videnę et in Actoratu Tui ratione Extraditionis Subditorum in Bonis Kalen Actt hæreditarijs irrepetibilium ad Judicium præsens nulliter Imo Vexatorie Institutum Tibi In competentem Actone Decerni se Actt ab Impetitione Tui, Liberum pronunciari, Cæteraq Omnia Quod Lex Justitia ac negotium præsens poposcerit Contra Te Statui Decerni et Sententiari pro quo Cttt Sis pariturus et Judicialiter responsurus Datt Lanciciæ Frā Secunda pt Dom Conductus Pasliæ proxima AD 1780.

Ex pte Gnvsi Smarzewski
Cone Gm Wandęski R:CP.
Cittnis Copia.

Fa Sexta pr Dncam Can-
tate prvxa Vidlt Die 28.
Mensis Aprilis Ao Dni
1780.

Suscepta

Casimirus Nalecz in Raczyno et Małoszyn Raczynski
Majoris Poloniae Gnalis Czerwonogrodensis etc Capneus albae aqui
lae Eques

Tibi Mfco Michaeli Osłowski Vexilliferi dae Czerniechoviensis
Prorum Sarnowo Pr. de Bonis Tuis ac Summis quibusvis
pecum habitis vel habendis glr omnibus mandamus ut in Judicijs
Nris Castrensibus Calisiensibus juxta Sacram Cadem celebrandis Pbr ac perem
ptoriae Comparas ad Instantiam Judicij Nri Eprae Delatorum Illris
Mfi Raphaelis a Gurowo Gurowski Calni Pr Premisl Capnei
colen Insignis S. Stam Equitis term Mli Sylvestri Czy
Zewski Thesaurariae Ostrzeszensis Actorum qui insistende
suis mbus facto sive facien te Citant pro poenis ra
tione promotionis Causae in Cro Calisien respectu Cu
jusdam pretensionis a Gnoso Chmielewski Tibi Transfu
sae per te vero acceptatae uti nullae Sciens Tu per optime
Originalia Documenta in manibus Illris mei Lentuli
Generalis Lutnantis Srmi Regis Borussiae protunc varso
viae existentis haesisse Tu quia in ito condictamine cum Gnoso Chmie
lewski Borussicis Legionibus protunc in Koło Degentibus Illri
Mfco Actt minari Ausus fuisti, qua de ratione huic ce
negotium Illri Mfco Lentulo Gnali probatum fuerat, n
Illris Castellis aliquam Inspectionem a Borussis militibus
patiatur. Totumque negotium ex re mortuorum, tam
famati Simonis Biskiewicz quam aliarum personarum
rum nunc In Judicijs Nris promoves Sciens Illrem Mfcum
Castellanum carere Documentis exindeque pro Incompetenti
Actione declarari decerni et sententiari, in Kos
tec Vero Illri Mfco Castellano Prem deprecationem fe
cisse de hac Causa uti injusta, quod Tibi omnimoda
Inquisitione deducet ac injust vexatione ad Judicia
Castr Calisien Causam instituere Plurimis quae sine ad
citatione Reliquorum Sacrum decidi nequit tam fama
torum Biskiewiczowie quam Infidelium Sacrum fi
rum Oll Samuelis Judaei et Mercatoris colen Illris Castr
arendatorij ~~[illegible]~~. Citans pro Condescensione
ad oppidum Koło designa Cum ad citatione quem Causa
peperierit pro his et alijs Circumstantijs in Tuo Tri

Tibi fusius enucleandus sis pariturus et Iudex re
spondurus Dtm Cassij Fra 2da pt Tm S. Adalberti
Prima 1780. Ao.

Copia Citt ex parte JM.
Gurowski Castellani
Praemeten et aliorum
Citt, Con M. Ostowski
Citt.

In Cro Praedecen Fra
Secunda pt Domini
cam Rogationum
proxa scilicet Die 1ma
maij Anno Dni 1780

Actum in Fundo Bonorum Wietrzychowice Feria Quarta post Dominicam Jubilate proxa idest die Decima Nona Aprilis Anno Dni 1780.

Praesentibus Mgcis ac Gnosis Casimiro Szadokierski Josepho Stempczynski, Mathia Dembowski Adalberto Pininski, Michaele Płaczkowski alijsq plurimis nec non Mnti Regni Gnati Provido Antonio Majewski de Villa Broniszewo Authe et Jurato actum praesentem acclamante

In Termino itaq hodierno ex Decreti Andeslegitur limitatione circa Constitutionem Massae substantiae ejusdemq dispartitionem in Fundo Supraexaratorum Bonorum Wietrzychowice per Judicium Terrestre ~~Gnatis~~ Lanciciense Notariatus Feria Secunda post Dnicam Reminiscere Quadragesimalem proxima, idest die vigesima Prima Mensis Februarij Anno praesentis lati, ad Actaq Terrestria Brestensia Feria Secunda post Dnicam Ramis Quadragesimalem Palmarum proxima scilicet die vigesima Mensis Martij eodem Anno per oblatt porrectt legitime in diem hodiernam provenienti idq Potestate Decreti in Judicijs Ordinarijs Gnalibus Tribuq Regni Petricoviensis Feria Quarta post Dnicam Laetare Quadragesimalem sub die Decima Tertia Martij Anno praesente praeterito inter Magnificum Petrum Pininski Pincernam Parnaviensem tum Gnosos Josephum Zaleski et Helenam de Pininskie Conjuges, nec non Gnosos Martinum Tczynski et Catharinam Pininska itidem Conjuges atq Hedvigim Ol Gnosi Posuiatowski, Scholasticam Ol Gnosi Antonij Zaleski, Consortes Relictas Viduas Pininskie denique Gnosos Thadeum, Casimirum, Stephanum, Albertum, Josephum, Joannem, et Magdalenam Gnosi Martini Stypinski, Consortem Zaleskie aliosq Comparitione specificatos.

tos lati, et quo ad regulam Condescensuris Judicii
vel Officialibus praescriptam Judicium Terrestre
ciciense Subjudicatus ad Requisitionem tam Mgi
Petri Pininski Pincernae Parnaviensis Principalis Acto
gram Gnosorum Josephi et Helenae de Pininskie Zale
skich Conjugum in Fundum praesentium Bonorum Wiet
chowice Condescendit Jurisdictionemque suam Condesce
sorialem solite voce suprascripti Mnlis fundavit, qua
fundata eamque Jurisdictionem ad Crastinam diem
Mnli reclamare permisit, Deinde acclamata die eadem
per Supranominatum Mlem Jurisdictione similiter ad
Feriam sextam dicto Mnli reclamare jussit, Reas
sumpta itaque eadem qua supra die Partes ad sui Com
paritionem Judm Condescen. Terrestre Lanciciensis Sub
Judicatus acclamare recensito Mnli injunxit, Quibus ac
clamatis et quidem Mgcus Petro Pininski Pincerna
Parnaviensis et Helena de Dziatynskie Conjugibus Ac
toribus et Actt per eumque Mgcum Pininski Maritum
suo et Consortis suae Nomine pttr, Gnosis Joseph
Zaleski et Helena de Dziatynskie Conjugibus Ac
tibus, tum Martianna Filia Virgine Zaleskie Ci
tatis et Actoribus per eumque Gnosum Josephum Zale
ski Maritum et Parentem suo Consortis ac Filiae No
mine pttr, Gnosis Martino Tczynski et Catharina
itidem de Pininskie Conjugibus Cttt et Actt per eum
Gnosum Josephum Zaleski, Gnosa Hedvigi de Pi
ninskie ol Gnosi Poswiatowski Relicta Vidua Cttt
Actt per Gnosum Albertum Pininski, Gnosis Schola
ca ol Gnosi Antonij Zaleski Conte Relicta Vidua,
Thadaeo, Stephano, Alberto, Josepho, Joanne et Ma
gdalena Gnosi Martini Stypinski Consorte Zale
skie Cttt et Actoribus per Gnosum Josephum Zales
Gnosis Casimiro Citato et Actore Gasparo Actore Za
leskie per Gnosum Gasparum Zaleski suo et Fratris
nomine pttr, Gnosi Casimiro Zawidzki Adcitato pttr

comparentibus et coram Judice Controverse Quarum Partium Controversijs coram se inductis examinatis. Tandem Partes satisfacere ante acto dictui Limitationis in presente injuncte ade tatis mente Decreti Tribunalitij superius exarati precise tidie Judex Condescensiade injungit ijdq instantanee, Et generosus Stephanus Pininski Pincerna Parnaviensis Relationem edictae ad testimonis ex parte Rei contra Nobilem Josephum Zaleski Parentem et Martianum Filium Zaleski ex Actis Terrestribus Brestiae Feria secunda post Dominicam Lamis Salvatorum proxima scilicet die vigesimaquinta Mensis Martij Anno labenti per Nobilem Regni Judicem Provisorem Laurentium Nienaszewski de villa Swigtochowo authq et juratum ad Bona Sharbarowo exportatam, tum quoq presens Parens et Martianus Filius Zaleski Relationem ejdq edictae Citationis contra Nobilem ac Spectabilem Petrum Pininski Pincernam Parnaviensem Dominum Nobilem Michaelem Stadnicki tum Scholasticum de Pininskie olim Spectabilem Antonium Zaleski Genitorem Relictae Viduam Matrem Filios et Filium ejus Actrices Termino eodem comprehensos coram Actis Curiae Brestensis Feria Quinta Magna Cenae Domini videlicet die vigesima Tertia Mensis Martij Anno Presenti 1 Millesimo Septingentesimo Jacobum Butinski de villa Sharbarowo dictq et juratum Necessitatis reponunt, Quindi satisfecisse Partes sententiae Judicij sui Condescensi advenerit. Tandem Judex Condescensi Terrae Lancensis in Judicatus intervenientes Legalitate sui Terminum prefixi Condescensi de consensu Partium Compariturum prefixum Dominicam in Festum Sancti Petri Apostolorum proxime futurum Anno presenti 1 Millesimo Septingentesimo Primo Partes Magnificum Dominum Stanislaum Zaleski in Anno presenti 1 Millesimo Septingentesimo Primo et Magnificum Dominum Stanislaum Zaleski in

Actus Limitatae Condnis
in Bonis Wietrzychowice
coincidens.

Fe Sexta pt Dnicam
Rogationum pae Vidit
Die 9te Mensis Maij
Ao Dni 1780
Suscepit.

Ad offm Ec: pntr Tens Nblis Philippus Jankowski nne
Cujus interest obtulit offo pseng ad acticanq et actis
hisce Ingrossanq porrexit actum Limitatae Condnis inter
Partes Infrascras in Bonis Wietrzychowice coincidens
per Judm Tre Lanciciens Subjudicatt facto Infrascrum
Tenoris Sequentis

Inseratur Orgle.

Orgle Gusię actus hic Circa acta pseng manet.

Stanislaus Augustus Dei Gratia Rex Poloniae &c.

Nobis Gnis Carolo et Mariannae de Kamienskie Conjugibus
Lgmis Bogusławskim Burgrabijs Crenae Radziejovae
Sortium in Wstowo et Villae Bogołomia vigore Juris
vrorum Possessoribus de Bonis vris qnlr ambos ac Sum
mis mandamus ut p Termo Cordnis pxe imminentis
mente Decreti Terris Brestl Cuiae in Qata Bogołomia
agitanae prnlr perempteq compareatis ad Instan
Gurum Josephi et Catharinae de Zachowskie Conjugum
Kosmowskich episcae Bogołomia obligatoriorum Pos
sessorum Actt Qui Zlo et quae maritata te Mari
tatam in maritalibus Assais citant et adcicitant
ad videnae et audienae paratumq Decretum supra
scriptum inter vos et se Actt ao fluenae emanatt
stringi Solvonemq Summae 2533 fp. in Obligaonem
pmissae Bogołomia ad manus olim Gni Joannis Prze
ciszewski p Actt datae Actt injungi adseminaones
hyemales et aestivales (p exceptis alijs solitis Insemi
naonibus.) tum agrorum ex silvis et virgultis nova
radice eradicationem atq horti tempore adempta
possonis p Actt sine saepimentis et non inserti existe
adpsens saepimentis obducti et inserti compensa
tionem et bonificaonem demandari ad Comportatio
nem quiettnum nonnullarum primitivarum in
manibus vestris haerentium vos compelli Exolu
tas per Actt Contribuones toto temporis interstitio
Contractu non porrectas ~~indebite~~ sibi Actt refuu
dendas decerni, Caeteraq pro Causae pxenae exigea
~~Causae pxenae~~ conae vos decidi sententiari Citmni
et adcittmni sitis parituri et judlr respone
Datt Brestiae Fra 2da pt Dnicam Exaudi pxa
Ao Dni 1780.

Ex pte Gnosorum
Kosmowskich Congum
Cong Gnos Bogusławskie
Conges Citonis.
Copiam.

Fra Tertia pt Dnicam
Exaudi pxa vidlt die
9na Maij Ao Dni
1780. Susceptt.

Do Urzędu y Xięg rzeczy Starościńskich Grodzkich Przedeckich Actum przed
Urodzony Adam Chmielewski Dobr Stomowa y inszych w Woiewodztwie Kiiowskim
Sędzią Dziedzic całey przed tym Urzędem y Xięgami Jego na przy
W. Mci Panu Franciszkowi Sauerzynskiemu Podstolemu Bracławskiemu Dobr Bg
Dziewcopolca y innych Dziedzicznych Panu swemu y Urodzonemu Woiecho
Sauerzynskiemu, rzek że Dobr Ekonomowi Zali y Skargi się wnoszącey Sposob
Panie W. Sauerzynski przyiechawszy Sudzi U. Chmielewskiego z Dobr pomienionych
poddanych, z ktorych ludzi ieden pomienion Sędzia Jarowerak znaiomował się do Rzeczy
Inwentarzem w Dziewcopolcu, Drugi pomienion Antoni Jarowerak Italiz rodzeni znaio
się ad Rzeczy w bliskości [illegible] w Starostwie Przedeckim w Mieszczanie
Car braca rodzeni, ieden będąc przy Oyczyznie z Marky swoiey własney na potrzebie zabawszy Inwentar
pomienione Marky swoie wszelkie Inwentarze gruntowe, y Zadawszy Skarbiczy, drugi Sędzia
Zagrodnie. Skarbiczy zaś tychże wszelkich zabawszy bydło pogadawszy z Sędzią Woz
Banskim Dobr pomienione zabawszy, naterzte ich temu pewne lat Dziesięć znaczny pożyt
szkody, oprocz tego ich sami Jarowerzynowie, znayduią się w tych lasach, kilkanaście
iednych z Inwentarzem, drugich przez Inwentarza z Dobr Stomowa wywodzili y
wodzali, Czego wszystkiego Inwentarz ostenduie. Sędzia U. Chmielewski do tych ma
tych ludzi rożnych Skutek sposobow, y tak pomienionych prziechawszy dowiedział się o nich, p
chał do Dziewcopolca, zastawszy dwuch Gospodarzy dopiero w iednej dnie tam siedzą
poszedł do Dworu do Pomienionego Gospodarza dysponuiąc tego Gospodarz pom
wydać ich nie chciał przez dysponuiącego W. Sauerzynskiego całego Pana Urodzony
lewski sprowadziwszy przed dwor Woznego y Sąsiadow w przytomności swoiey wy
szukował, iednak Gospodarzowi pilnuiąc ich Sędzi, y Pan U. Chmielewski poiechał do Stolnika
Sauerzynskiego, tam odebrał pomienione rzeczy, wydania onych że ten nie z Skarbiczy
gdy U. Chmielewski Ekonomowi wydania [illegible] przedawał kilka tygodni bydło do Woz
to iest za Dwor Sauerzynski tych iednak zabierać nie kazał, y w przytomności Ekonoma
Rzeczy całe to mogli Posądzić Skarbiczy rożne rzeczy nie które odmienne przez ludzi U.
Chmielewskiego ze Dworu do Dworu, ludzie nie którzy byli odesłani
y pochwytani przez ludzi U. Chmielewskiego, ten z wyskazu W. Sauerzynskiego
przyiechawszy konno Straża przed wsią nieiakowy nie wiadomy przykazał w to daleko
aby ludzi nie wydawać, pokąd Rzeczy y Zboże U. Chmielewski za granicę nie
wyniesie nie każe y zboża nie zapłaci zbuntowawszy ludzi aby się nie bali, na
ten czas krzywda się stała znaczna U. Chmielewskiemu, Przeciwy Antoni
Gospodarz ostrzegaiąc poczty Ludzi powszechnie tłumaczył, że do Domowych in
gdy U. Chmielewski widząc omijaiąc tak wielkie zgoy on podniosł konfuzyą, ktorą
tamtych tłumaczeniu dowiedzieć, powrocił nie poiechał do Stolnika do W. Sauerzynskiego
opowiadaiąc swoią krzywdę. W. Sauerzynski oświadczył że wydać ludzi kaz
Rzeczy ich trzeba za granicę wynieść, y Pomiędzy zbożu Dziewcie oddać za Zboże.
Chętnie U. Chmielewski oddał zbożu Dziewcie, prosił się pogrożnie o przyięcie
rzeczy bo wrocz pod nie nie miał, Zniechcony tą prośbą W. Sauerzynski
odstawszy zatrzymuiąc wiele chciał aby te rzeczy przyięte były do Dworu, Tymczasem
aby nie było przykazał wydać ludzi y bydło rozkazał, Na tym fundamencie U. Chmie
lewski pozwał Szlachcica y ludzi do odebrania bydła przyiechali z Ekonomem iak ludzi
nie zastali pokryli się, tylko ich szukać P. Ekonom kazał, gdy ludzi iuż nie było
prosili się obydwa, wydano im Skutek Prawo, ktore gdy przeciw Ludziom U. Chmielewskiego

z pułtory mile od Miejsca, to iest od Dziewcopolka ugnali, Ludzie tegoż W. Swierczy-
[illegible]iego z Dobr Błędy y Dziewcopolska iak ludzie pędzący zeznawali było ich Pięć
[illegible]brawszy się, naypierwiey na drodze wolney w nocy ludziom pędzącym, toż bydło odbieli, Człek
[illegible]mieniem Jakuba pomienione bydło pędzącego, iak Adulcya opiwa zbieli y poranieli, Szlachcic
[illegible]nno uciekł, tym się nie kontentuiąc z tąmtąd do wsi Kłokocina do Starostwa Przedeckiego
[illegible]lezącego, dnia drugiego przybyli, gdzie Braci tegoż Jędrzeia Antoni y drugi Stanisław Gospo-
[illegible]uiąc tamże w Kłokocinie iuż byli wydani przez Ekonoma Starostwa Przedeckie-
[illegible] ludzi z Inwentarzem W. Chmielewskiemu wydanych zbuntowali, ludziom do uciecza-
[illegible]li przyczyną bydło wydane na cudzym Gruncie bo w Starostwie gwałtem zabrali y lu-
[illegible] Chmielewskiego będąc przy tym bydle ledwie uciekli. Skarżący zaś walcząc przez te-
[illegible]sob y postęp niegodziwy należytą krzywdę, na przeciw W. Swierczyńskiemu Kopewskiemu
[illegible]nych, tudzież W. Pinczewskiemu czyli Krasuskiemu do Dziewcopolka przysłanemu
[illegible]się, naprzód o stawienie ludzi, oddanie rzeczy zostawionych, Inwentarzy zabranych, nie mniej
[illegible]nie kar za takie nie przyzwoitości Swiadectwem dowieść deklaruie, z pomienio-
[illegible] Swierczyńskim w przyzwoitym Sądzie rozsądzić się, salwę do polepszenia tego zasta-
[illegible]nia w całości zachowuiąc.

Adam Chmielewski

Expte Gzi ~~[illegible]~~
Chmielewski Conq Mgum
Swierczyński S.B.
Maffnis Copiae

Sabbo pt Dnicam Exaudi
pro vidit die 13 May Ao
Dni 1780

Suscepit

Stanislaus de Głogowa Kossowski Siradiensis Pc. Capitaneus.

Vobis Mgco Francisco Swierczyński Subdapifero Buscensi Pbi
Błędna Dziewczopolko ac aliorum Haeredi et Possessori, necnon
Gso Cujusvis nnis Koszewski Eorundem Bnum Economo, atque
Labsis Antonio, Vladario et Josepho seu alterius nnis Ope
rario de eisdem Bonis Dziewczopolko Statuendis, de Bonis
Vris gnlr ombus mdmus Ut in Judijs Nris Crensi Capitli
Siradiensi pxe ab hinc juxta Sui Cadentiam in Cro Sira
diensi Celebrandi pnlr peremptoriq Compareatis. Ad Instantiam
Ingris Judij Nri Ejusq Delatt Gnorum Adami Paren
tis et Procopij Filij Chmielewskich Bnum Słomowa
ac aliorum in Palatu Siradiensi Consistentium Haeredum
Actt. Qui Vos Inhaerendo Maffni Suae Conis vos facta vel fa
ciendi Citt seu potius ex loco delicti qui est vinculum
responsionis ad citt idq advidendi "et audiendi" ante omnia Te Mgcum
Swierczyński respu Sui Actt Subditorum vidlt Andreae Ja
ronczyk et Benedicti Sine literis testimonialibus Suscepti
onis poenis ad mentem Legis puniri, Statuitidnemq et
extraditionem eorundem Subditorum Instantanee deman
dari, Vos vo Gm Koszewski et Labsos Suprascriptos Statuendos
et perpetratis violentijs omnimoda Inquione probandis pae
nis tam pnlibus qm Crumenalibus et Mulctari Inqui
sitionem hac in Causa educendi demandari, Caeteraq
Causae Poenae exigentia Conis Vos Statui decidi et Sententiari
Citt ideo sitis Trno paritt et Judlr respons Datt In Cro
Siradiensi Fra Sexta pt Dnicam Exaudi pxa Ao Dni
1780 una cum Inventario ac rebus mobilibus

Ex pte Gsi Chmielewski
Conz Mgium Swierczyn
ski ac alios Cttt
Copia.

In Cro Praedecens Sabbo
pt Dnicam Exaudi pxo
vidlt die 13. Maij Ao
Dni 1780.
Susceptt.

Stanislaus de Głogowa Koszowski Siradz de Capitt

Tibi Gso Norberto Racienski de Causa infrascra Bonisq tuis ~~stria~~ gliter omnibus ac Summis quibusvis pecunq habitt et habenq mandamus ut coram Nobis Judicijsq nostris Castrenq Capitt Siradienq proxime in Castro nostro celebranq pltet legitt ac peremptt Compareas Ad Instantiam Magnificorum Estera de Przepadkowskie Mfici Jacobi Woyciechowski Contis seu utrorumq Conjugum Actt Qui te insistenq Maoni suae coram Actis Authenq Rni factae vel facienq Citantt idq ad videnq et audienq te poenis Legibus Rni descriptis respu suorum Actor Maone certa per te contra se Actt ~~ill~~ coram Actt Crenq Siradienq illata circumscronis poenis personalibus et Crumenalibus puniri Caeteraq p exigentia Legis conq te statui decidi et sententiari Actt sis paritt et Judicialiter responq Datt in Cro Siradienq Fra Secunda post Dm Exaudi proxima A: D: 1780.

Ex pte Gnori Woycie
chowski Conq Gm Ra
cięcki Cttnis.
Copia.

Sabbo pt Dnicam Exau
di pxo, vidlt die 13 Maij
Ao Dni 1780.
Suscepti.

Jmo

77

Stanislaus de Głogowa Kossowski Siradiensis de Capitt. ~~Oppositum Dei Gratia Rex Poloniae~~

Vobis Mcis Mariannae de Tholibowskie Olim Mci Josephi Przepałkowski Conti N.V. Matri Necnon Justinae de Przepałkowski Gsi Norberti Kacieski Consorti ~~Przepałkowskie~~ Filiae de Causa Infrascripta Bonisque Vestris ac Summis pnltr Omnibus mandamus ut in Judicijs Nris Crae Siradae proxime in Cro Nro Celebrandae pnltr ac peremptorie Comparcatis Ad Instantiam Mcorum Esterae de Przepałkowskie Mci Jacobi Woyciechowski Contis seu utrorum Conjugum Actorum qui Vos ~~ad~~ Citant seu potius ad paratum Processum parata Decreta paratas Condemnationes super Vobis obtentas adcitant idque ad videndum et audiendum ad Instantaneam comportationem Documentorum Scriptorum Blancarum Hipographorum rerum mobilium ac immobilium fatis olim Mci Josephi Przepałkowski Suorum Actorum Parentis derelictae aput vos haerendum Stringi restitutionemque eorundem pro re Suorum Actorum Juxta proportionem erga alias Sorores demandari Calculum de ~~pene~~ ~~pecu~~ proventibus ex Bonis Skotniki Quilino ac alijs per vos perceptis ✕ injungi seu verius in ordine praemissorum Decreta hac in Causa ~~lata~~ inter vos Citatos ac se Actores Prima ~~lata~~ prolata ad effectum deduci Condescensionemque hoc in passu assignari Poenas in Sublatio ✕ ac Solutionem Summarum sibi Actribus provenientium ✕

nem

nem Processus seu Condemnationum Su-
per Vobis obtentas decerni caeteraq ad
Contenta anterior Originalium Ter-
minorum Statui decidi et sententia-
ri Citamini igitur sitis paritis et Ju-
dicialiter respondeatis dat in Castro Siradi
Ja 2da pt Dominicam Exaudi pa Ao D
1780.

Ex pte Gnorum Woycie-
chowskich Conq Gros
Raciąckie ac alios Cito
Copia.

Sabbo pt Dncam Exaudi
pro vidlt die 13 May Ao
Dni 1780.

Suscepit.

Do Urzędu y Xiąg ninieyszych Grodzkich Przedeckich osobiscie przy
szedłszy Wielebny Jmć Xiądz Gabryel Krasiński Przeor Wie
lebnych Oycow Paulinow Konwentu Brdowskiego Swym y
Całego Zgromadzenia Jmieniem za ktorę pokoy ręczy y zapisuie
Jak nayuroczysciey przed tymże Urzędem y Xięgami Jego na
przeciw Sławetł Jozefowi Wilkanowiczowi, y Łukaszowi lub
Innego Jmienia Grabowskiemu Obywatelom Miasteczka Brdowa
niemniey y Całemu pospolstwu pomienionego Miasteczka
żali y skarży się w następuiący Sposob. Jż Ciż Sławetł Mie
szczanie mniey zważaiąc na Przywileie od Nayiasnieyszych
Panow, Gronta Woytowskie do Konwentu Brdowskiego na
zawsze należyć ~~[illegible]~~ utwierdzaiące, niemniey y Dekret
Kommissyiny w Roku 1777 zapadły pomienione Gronta Woytow
skie Konwentowi Brdowskiemu przysądzaiący, tęż gronta zbon
towawszy się po Części, nieczekaiąc naymnieyszego dalszego
rozsądzenia, gwałtem odebrali, y na Swoy dotychczas uży
tek obracaią ani oddać niemyślą, przez Co skarżący się wi
dząc być dla pomienionego Konwentu, w odebraniu pomie
nionych grontow, ~~[illegible]~~ wielką krzywdę, a to przez Zuchwałość Mieszczankow
Brdowskich dzieiącą się, do Xiąg teraznieyszych udaie
się y przed niemi naprzeciw tymże Jako wyżey y po
wtore Jak nayuroczysciey zażala się. Obiecuiąc się z
niemi nayprzod o powrocenie pomienionych grontow
niemniey y oddanie użytkow z tychże grontow wynika
iących na ostatek osciągnienie kar za wiolencyą uczy
nioną w sądzie przyzwoitym rozsądzić ~~[illegible]~~ Salvis de
Jure Salvandis.

X Gabryel Krasinski Przeor Brdowski
mpp

Ex pte Religiosi in
Xto Patris Krasinski,
Prioris Conventus Pardo
veng, Cong Famatos Wil
kanowicz Grabowskie
alios Maffnis Copia.

Fra Quinta pt Festa So
lennia Sacri Pentecosten
pxa vidlt die 18 Maij
Ao Dni 1780.

Susceptt.

ad offm actaq Pstenę Crenę Capitli Przedecensis pntr Revisens.
Mgcus Mathaeus Kosmowski Pocillator Vendenę multis exacerbatus undi-
que injuriis, a Stanislao vulgo Hussar Celsissimi Principis Michaelis
Czetwertynski Gnei Tuszynenę in Oppido Izbica sibi Tenutario Mo-
do dimisso, cum discrimine honoris intaminati sui lesionibus
affectus, violentiis variis Clamoribus tumultibus per eundem
nescitur quo ex pretextu invadendo Bona sibi Possessionis
Obnoxia ~~Variisq homines Confundendo~~ oppressus et ~~[illegible]~~
consulto ~~[illegible]~~ Variis hominibus Confusionibus dissensio-
nibus per eundem intercessis injuriatus multis ex ~~[illegible]~~ circumstantiis
in Possessione ~~[illegible]~~ prerecensitorum Bnum Izbica cum
attinentiis sat dammificatus adhuc eo magis premissi
Stanislai ~~[illegible]~~ Hussar progressibus inquisitione deducendis
~~[illegible]~~ detrimenta majora in honore passus, aliaq superaggres-
sione ~~[illegible]~~ 2di Hussar ad eadem Bona predicti Celsissimi Czetwertynski Gnei Tuszynenę
majora ~~[illegible]~~ pericula sperans hanc Protestaonem ideo in vim
Omnimodae Diligentiae suae sui explanando injurias
ac Justificando Innocentiam cons Celsissimam Principem Czetwer-
tynski Gnem Tuszynenę ~~[illegible]~~ ex rnibus probandis infert
Protestaonem Ac viam Agendi respectu mentionatarum
~~[illegible]~~ occurrentiarum praecustodit Protestaonis pre-
senę suffragio. Mateusz Kosmowski m[illegible]

Copia Manifestis ex pte Mgci Kosmowski Contra Illmum Principem Czetwertynski tactæ.

Fa Secunda Postridie Festi Ssmæ, et Individuæ Trinitatis Vidlt Die 22. Mensis Maij Anno Dni 1780.

Suscepta

Jacobus in Kretkowy Kretkowski Capitaneus Praedecens Insignis S. Stanislai Eques

Volis Mgris Casimiro Zakrzewski Judici Vris Brestensis Cujaviae et Joannae de Potewskie Ami olim Mgri Josephi Potewski Camerarij Posnaniensis Bonis Modrzewsk cum attinentiis haeredis zdi ad praesens voti quia Mgri Zakrzewski Consorti, seu utriusque Conjugibus, Bonis earumque Possessoribus, de Causa infrascripta personae Bonisque Vestris qtis omnibus mandamus ut in Judiciis nris Crenis Capitis Praedecensis in Cri Praedecensi Celebrandis pro ac peremptorie Comparentis ad Instantiam Mgri Ignatij Szamowski Dapiferiae Lanciae Bonis Rycerzew cum attinentiis haeredis et Possessoris Dni tum Nobilis Michaelis Witkowski Economi Actis Qui ves in haerendo Mandatis factis seu faciendis citis, idque ad videndum et audiendum ves ad Instantaneam Extraditionem Laboriosarum Sophiae Sobkowna ad praesens Subditae vestri Nuptae, tum Liberorum ex olim Laboriosa Eva Marcinowna Procedentium ex Bonis Rycerzew Subditis atque profugiis in Dictis Bonis Modrzewsk et Cieplinij commanentibus et reperibilibus mediante Sententia Judicij nri stringi, Carentiam Laborum ab actu Requisitionis et earumque nolle extraditionis Compensandam injungi, Nihilominus poenas super voli ratione sine testimonio contra mentem Constitutionis anni 1768 earumque Susceptionis, absolutaque pro in matrimonium alienarum Subditarum dispositionis, mente legis extendi, litis expensas refundi, Caeteraque pro Causae praesentis exigentia super voli Statui decidi et Sententiari pro quo Citatis parit et Judicii respondere Datum in Cro Praedecensi fra Secunda post Dni Rogationum proxa ad Dni 1780 et aut Justam Satisfactionem pro iisdem Sententiari

Expte Mgci Szamowski Dz.
Cong. MM: Zakrzewskie Epor-
tatae ad Bona Modzerowo
Cittnis. Copia

Fa Secunda Postridie Festi
Ssmae et Individuae Trini-
tatis Vidlt Die 22. Mensis
Maij Ao Dni 1780

Suscepti

Actum in Fundo Bonorum Bogołomia, Residentia que Gnosorum Hormouskich ibidem Sita, Feria Tertia post Festa Solennia Sacri Pentecosten proxima, Scilicet Die decima Senta Mensis Maij, Anno Domini, Millesimo, Septingentesimo, Octuagesimô.

In praesentia Gnosorum Joannis Wardzski Regentis Cron Praedecen Casimiri Szadokierski, Laurentij Zakrzewski, Petri Gostkowski, ac aliorum Nobilium, ad actum Praesen Congregatorum, nec non mtis Regni Gnalis Providi Antonij Jeziorowski de villa Zakno, authen et Jurati actum praesen acclamantis.

Judicium Subdelegatiale Terrestre Brestien Cujaviae Subjudicatus. in Termino hodierno, en vi Decreti Brestiae in Terminis Terribus, Fra Secunda post Dominicam Conductus Paschae proxima anno praesen inter Partes in Ferius Comparendas prolati. Quô mediante, Suspenso toto negotio, necessaria Condescensio in Fundum praesen Bonorum Bogołomia, in et pro Fra Tertia post Festa Solennia Sacri Pentecosten anni praesen cum facultate in aliud tempus limitandi Judicij Sui, mutuo Partium Sumptu Conducendi, est adinventa, Judicio autem Suo, vel dum modo Duo, aut Unus, ex magnicis Judicibus, Sive Gnosus Camerarius Terris adsit, Comportationem Contractus infra de data exarati injungendi, Transactiones Cognoscendi, Summam ex eodem Contractu, Simul et Inscrone debitorea, etiam pro reparatione in Fundo relictam resol-

vendi

vendi, de desolatione sive reparatione Brum, auctis vel de
ditis Inseminationibus utrisq, praevia Inquisitione Ju
toria expedienda, indagandi, bonificationem et Solut
nem Cui, et a quo provenerit, discutiendi, et Sentent
di, Partesq in omnibus et Singulis praetensionibus, n
hil intactum, et irresolutum relinquendo pro exige
tia Legis Justitiae, et Terminorum resolvendi et decid
di, data et praemissa est potestas, Cujus Judicij, sive
gnici Judicis, aut Gnosi Camerarij Decisioni, ad par
dum acquiescendumq Partes sunt obstrictae, sub Poena B
tionis super parte Contravenien Publicanda. alia
creto eodem in se de praemissis uberius enarrante et e
serente in diem hodiernam legitime Cadenti Judici
Suprascriptum ad requisitionem Utrarumq Partium
Condescendendo, Jurisdictionem Suam officiosam v
superius pecificati ministerialis acclamatam fund
qua fundata, Partes ad Sui Comparendum Convo
Jussit, Quibus et quidem Gnosis Carolo Bogusław
Burgrabio Cren Radziejovien, et Marianna de K
minskie, primi ott Gnosi Joannis Przeciszewsk
Secundi ad praesens voti Ejus Gnosi Bogusławski C
sorte, alias Conjugibus in vicem legitt Actt et adu
per Eundem Gnum Maritum Suo et Consortis Suae
mine prtr, Gnosis Josepho et Catharina de Zach
uslije itidem Conjugibus Kosmowskie, Cittis et act
bus prtr, Comparentibus et Secum Judicialiter Con
vertentibus, Quarum Controversijs Judicium Condesce
riale Coram se factis exauditis. Teneri ante omnia Gn
Kosmowskie Conjuges, Comportare Contractum intuitu

gationi

gationis Bonorum praesentium Bogolomia inter olim Gnosum
Joannem Przeciszewski primevum ad praesens Gnosae Bogu
stawska maritum ab una, et Eosdem Gnosos Kosmowskie
Conjuges, in uno tantum exemplari parte ab altera Conscri
ptum, Censet, idq instantanee. Et quoniam Comportarunt,
Proinde Satisfactione hoc in puncto adinventa, Negoti-
um induere mandat. In Inductione negotij Ulteriori
bus Controversijs, et quidem Gnosorum Bogustawskich Conju
gum Bona eadem Bogolomia vigore Juris advitalitij inter
praelibatum olt Gnosum Joannem Przeciszewski, Gnosae ad
praesens Bogustawska primevum maritum ab una, et eam
Gnosam Bogustawska alias invicem Conjuges parte ab altera
mutuo Coram Actis authen Rni inscripti, ab Obligatione Ge
nerosorum Kosmowskich itidem Conjugum eximere volenti
um, et non modo, reddendam sibi Rationem de summa
Quingentorum Florenorum Polon testante Contractu Obligatorio su
perius Comportato, Inter Saepefatum olt Gnum Przeciszewski
ab una, et Eosd Gnosos Kosmowskie seu potius principaliter
Ipsammet Gnam Kosmowska in assa Gnosi Mariti sui
agentem, in Mstowo Die vigesima prima Junij Anno mille
simo Septingentesimo Septuagesimo Quarto parte ab alte
ra Conscripto, pro reparatione horumce Bonorum Bogolo
mia ex summa majori Duorum millium Quingentorum Tri
ginta Trium Florenorum Polon in Obligationem levata, ad statim
in manibus Gnosi Kosmowski mariti relicta, praetendenti
um, verum etiam bonificationem Causatorum Fundo damno
rum Injugendam Inferentium, Gnosorum queq Kosmowskich
Conjugum Bonorum Bogolomia Obligatt Possessorum, tam eandem
Summam Quingentorum Florenorum Polon in meliorationem Sta
tus Bonorum Sibi Obligatorum relictam, de plano expensus
se, quam et ultra hanc, propriam sui, in reparationem et

emolumentum

emolumentum fundi, errogasse allegantium, exindeq tam so-
tionem Originalis summae in obligationem expositae sup-
expressae, quam restitutionem ejusd. superflue in repa-
rationem errogatae, per Gnosos Bogustauskie Sibi pro-
standam, Exposcentium, Coram Se factis exauditis, Qu-
niam Judicio suo plene Constat Suprascriptum ott. p-
sum Joannem Przeciszewski Bonorum Bogotomia Her-
dem, Gnosae ad praesens Bogustauska primevum maritum
Bona haecce Bogotomia in Summa Duorum millium
Quingentorum Viginta Trium Floren. Polon. Gnosae Ca-
rinae de Zachowskie Kosmowska propria Evictionali,
dem Gnosis Kosmowskie Conjugibus obligasse, Contract-
intuitu ejusd. obligationis, cum Eisd. Gnosis Kosmow-
superius de data expressum Conscripsisse, ex eadem
Summa, ad Statim Summam Quingentorum Floren. Pol.
Gnoso Kosmowski marito pro meliorando Statu Bon-
augendisq Inseminationibus enumerasse, et in Tu-
reliquisse, post vero memoratum Gnosum Przeciszew-
non exemptis Gnosis Kosmowskie de Bonis Bogotom-
fatis occubuisse, iam autem Relictam Ejus Consortem
advitalitio gaudentem, subalterna matrimonij vota
Gnoso Carolo Bogustauski Burgrabio Cren. Radziciov-
in ivisse, post initaq eadem matrimonij vota Eos
Gnosos Kosmowskie Obligatorios Possores, per Gnosos
gustauskie ad praesens Conjuges, vi Juris advitalitij per
sam Bogustauska ab ott. Gnoso Przeciszewski primev-
Marito habiti, pro levatione summae, ac de praefatis
Bogotomia obligatis Condescensione, pacificationeq sub
praetensionibus Fundi primo ad officium Cren. Praedecen. Ter-
no Conventos fuisse, deinde eandem Causam obstant
solutione Contractus Triennalis adhuc illo pro temp-

non

non expirantis, ad Judicium Suum Terre Brestense Cujaviae remissam esse, ibidemq post elapsum aliquod tempus ante subsecutam resolutionem Causae ab Officio Crem Praedecens remisse, Gnosos Bogustawskie ejusdem Contractus expirium brevi subsequendum ~~praevidisse~~, Sperasse, et pro futuro Festo Nativitatis Sancti Joannis Baptistae in anno praesenti venturo eandem tenutam iterati Triennij determinandam praevidisse, ideoq Cathegoriam respectu restrictionis Contractus, et questionatae Triennalis Possessionis suo in Judicio praetermisisse, tantum modo in ordine Cognoscendarum praetensionum Fundi, aliorumq peragendorum regula Decreti ad praesentem actum inserti Circumscriptorum Condescensionem Judicij Sui Unius duorumve absentia non obstante in Fundum assignatam esse, Proinde Judicium Condescensoriale quo spectat praetensam Solutionem Summae in obligationem expositae et Possessionis Bonorum deoccupationem, attentâ subalterni Triennij pro Festo Nativitatis Sancti Joannis Baptistae in anno praesenti proxime venturo expirationê decernit. Quatenus Generosi Bogustawscy Conjuges Summam Duorum millium Quingentorum Triginta Trium Florenorum Polon obloquente suprascripto Contractu per olim Gnum Joannem Przeciszewski in obligationem altefatorum Bonorum Bogdtomia levatam, ac Seorsiva Inscriptione Coram Actis Castrensibus Brestensibus Cujaviae Sabbathopost Festum Sanctorum

viti

Viti et modesti martyrum videlicet die Decima octava Ju-
nij, anno Domini Millesimo Septingentesimo Septu-
gesimo Quarto in rem Gnosae Catharinae de Zacho-
wskie Kosmowska, super altius specificatam
Summam duorum millium Quingentorum
Triginta Trium Florenorum Polon recognita inscri-
ptam, pro cujus tam levatione, quam Soluti-
one mutuo Partes Terminis suis Conveniunt
hinc et pro Crastino Festi Nativitatis Sancti
annis Baptistae in anno praesenti proxime
venturo Coram actis Castrensibus Praedec
sub Poena Banitionis in ibidem circa manifes-
tationem Casu Contraventionis faciendam pub-
canda Solvant et realiter enumerent, Ge-
rosi quoque Kosmowscy Conjuges sub simili Ri-
gore eandem Summam praevia Illius uti muliebri
in Bonis mundis et liberis locatione, providen-
daq eidem Securitate levent, de levata quietent,
de Bonis post levatam Summam in una Septi-
na Condescendant, idq sub distincta Poena Bannis
Relationem Mlis praevia per Partem inferenda
nifestaone in triduo post tempus rumationi praefixum
Coram actis quibus supra publicanda. Quo vero Spe-
ctat relictam in fundo pro reparaone per ott Gnum
Przeciszewski Summam, aliasq praetensiones vicissi-
ad se p Partes modernas habitas. Quoniam haec Ca-
goria sine plenimoda Judicij sui Informatione de-
nequit, Proinde Judicium necessariam Inquisitione

adinveni

adinveniendo, Sententiat, Quatenus Partes utraeq eandem Inquisitionem per Testes fide dignos et rei gestae bene gnaros educant et expediant, Interrogatoria Conscribant, et subscribant, eademq sibi ab invicem Communicent, Suoq Judicio ad auscultandos Testes porrigant, Juramenta Super incorruptos Testes praestent, idq instantanee. et additur Mtis Judicialis ad pronuntiandae eandem Juramenti Rotham, quod Juramentum siquidem Partes Utraeq vicissim Sibi condonarunt, proinde pro praestito Censito, Testes inducant, Inductos Judicium Condescensoriale examinavit, Testimonia Eorum fideliter percepit et Connotavit, post quae Connotata, suspensa Lectione earundem Inquisitionum, ad revisionem Status Bonorum aedificiorum et Camporum Se Contulit, qua peracta, resolvendo suspensionem superius factam, ad Lectionem earundem Inquisitionum, ex Testibus Juratis desumptarum Se Contulit, quibus lectis matureq perpensis et Trutinatis, Quando quidem tam ex eisdem Inquisitionibus pro parte utraque expeditis, quam revisione Status Brum, ac re oculis subjecta, Judicio suo plene constat, Generosos Kosmouskie Conjuges, seu potius Ipsummet Generosum Maritum, post Capessitam in anno millesimo Septingentesimo Septuagesimo Quarto Brum Bogstomia Possessionem, Bona eadem aedificijs ac Inseminationibus orbata rehabuisse, et non nisi attestante etiam officiosa visione per Mlem Rni Glem Providum Antonium Jeziorowski de villa Lakno

Coram

Coram actis Cren Praedecen Feria Secunda Ipso Die Festi
Sancti Petri in Vinculis anno eod millesimo septing
tesimo septuagesimo Quarto recognita, Siliginis hye
malis bisulcos Triginta novem, et breviores duos, ite
Siliginis aestivalis bisulcos Quindecem et brevio
res tres, Ocimi bisulcos Septem, apprehendisse,
pos virgultis varij arborum generis accretos esse, ho
lodium antiquum, tum et Casam villanam Sum
me desolata et ruinata, fermeq ad restaura
dum inapta extasse, Tabernam cum Stabulo
circa viam et Tractum Klodavien Sitam Sine
Tabernatore ab aliquot annis ante initam Gnosi
Kosmouskich Possonem existentem, non mediocri
se desolasse, tamen Eund Gsum Kosmouskich
pos praemissis Sylvestribus virgultis accretos, partim
mercenarijs et Curialibus aggrestibus famulis, sa
tim adhibito proprij vultus sudore excidere cu
se, et eosdem ad Conseminandum arandumve idon
os perfecisse, holodium de Nova radice extruxi
Cameram ad Casam in qua Jidem Gnosi Kosmous
resident reaedificasse, Tabernam suprafatam
pro posse reparasse, Stramine texisse, Insemi
tiones adauxisse, et ultra receptas circa appre
hensionem Bonorum, plus in quota, ut pote
liginis aestivalis bisulcos Sexaginta tres, avem
viginti septem, Conseminasse, taliterq Bona
praefata Bogdtomia ex deteriori ad meliorem
tum in parte reduxisse, Proinde Judicium Con
scensoriale pensatis praemissis Intervenientijs ea
dem reparationem et Inseminationum adauc
nem

nem, sine congrua bonificatione non posse praetermittere de
clarando, sententiat. Quatenus Jd Gnus Kosmowski ex
summa Quingentorum Florenorum Polonorum modo suprascripto
in reparationem relicta, sibi pro praemissis, ut pote
pro holodio noviter extructo Centum Triginta, pro
reparatione Tabernae circa tractum Kłodawiensem
sitae Quinquaginta, pro aedificatione Camerae ad Ca
sam Residentialem Gnosorum Kosmowskich existen
tis Quindecem, pro Inseminationibus aestivalibus
Bisulcorum Nonaginta (: attenta etiam circa
tales Inseminationes agriculturae ex more aecono
mico levius peragi solita :) Florenorum Polonorum Octuaginta
pro excisione Sylvarum in Campis excretarum et per
Gnosum Kosmowski eradicatarum Florenorum Quinqua
ginta Quinque, alias summam eandem in unam Compu
tatam Trecentos Triginta Florenorum Polonorum efficientem citra
quodvis Corporale Juramentum uti ex moderami
ne Judicij sui adinventam defalcet. Quâ defalcatâ, si
quid summam supra allegatam Quingentorum Florenorum Polonorum
de integro in reparationem Bonorum Bogotomia Jd Gnus Ko
smowski non erogavit, quinimo eandem in restanti Quota Cen
tum Septuaginta Florenorum Polonorum a data Contractus Obligato
rij, adusque circa se non sine congruo fructu retinuit, pro
inde Judicium decernit. Quatenus Jd Gnosus Kosmowski
summam eandem restantem Centum Septuaginta
Florenorum Polonorum ex altius specificata majori Quingentorum
Florenorum Polonorum derivantem, in termino, Coram actis, et sub
Rigore superius circumscriptis, una cum provisionibus
ab eadem summa pro annis sex provenientem per Quinque
a Cento Computandis, ~~magnificis~~ Generosis Bogustauskim, seu
potius ad manus Generosi Bogustauski mariti uti sum
mam modo altius circumscripto in meliorationem Status

Bonorum

Bonorum Bogotomia per ott. Gnum Joannem Przeciszewski
redem dispositam solvat et realiter enumeret. Luita
na Trium Marcarum Polon. Parti per Partem ab inv
cem compensanda, Judicio vero suo a quavis Parte
proveniens, indulta. Quantum denique spectat Praetensio
nes Gnosorum Bogustawskich Conjugum, tam ratione
si male gestae circa agriculturam oeconomiae quam
am putrefacti valli, Rothae ad molendinum ventil
comparatae, ac aliorum necessariorum ad hoc ce
lendinum praeparatorum. Quoniam Gnosus Kosm
uski hanc oeconomiam licet non deintegro adequa
pro posse tamen uti in Bonis hominibus villanis o
tis gessisse eliciti, praefatum quoque vallum, Rothae
ac alia molendinalia Requisita, adhuc stante u
ott. Gnosi Joannis Przeciszewski Modernae Gnosae B
gustawska primevi mariti comparata et ante ini
ad Bona Bogotomia Gnosi Kosmowski Possessio
in parte corrupta, ex post vero ad holodium antiq
devecta, post subsecutam autem ejusdem holodij de
lationem deintegro putrefacta esse liquent. Proin
Judicium non posse Gnosos Bogustawskie Bonifi
tionem eorundem molendinalium Requisitorum, a J
Kosmowski Lucrari sententiat, quin potius a qua
vis eorundem Gnorum Bogustawskich Impetitione
praefatum Gnum Kosmowski, sive utrosque Conjuges, liber
citet pronuntiat. alias vero praetensiones per Pa
ad se mutuo habitas, uti minoris Importantiae e
stentes, Judicium condescen reciprocis praetensionibus
pensandae esse vult. Inquisitiones quoque hac in causa edu
ti persistentibus in Decreto Partibus Comburendas dec
rat. Decreti praesen Robore.

Mathias Morzycki Notarius Castren Subdelegatus Su
judex Terrestris Brestien Cujae

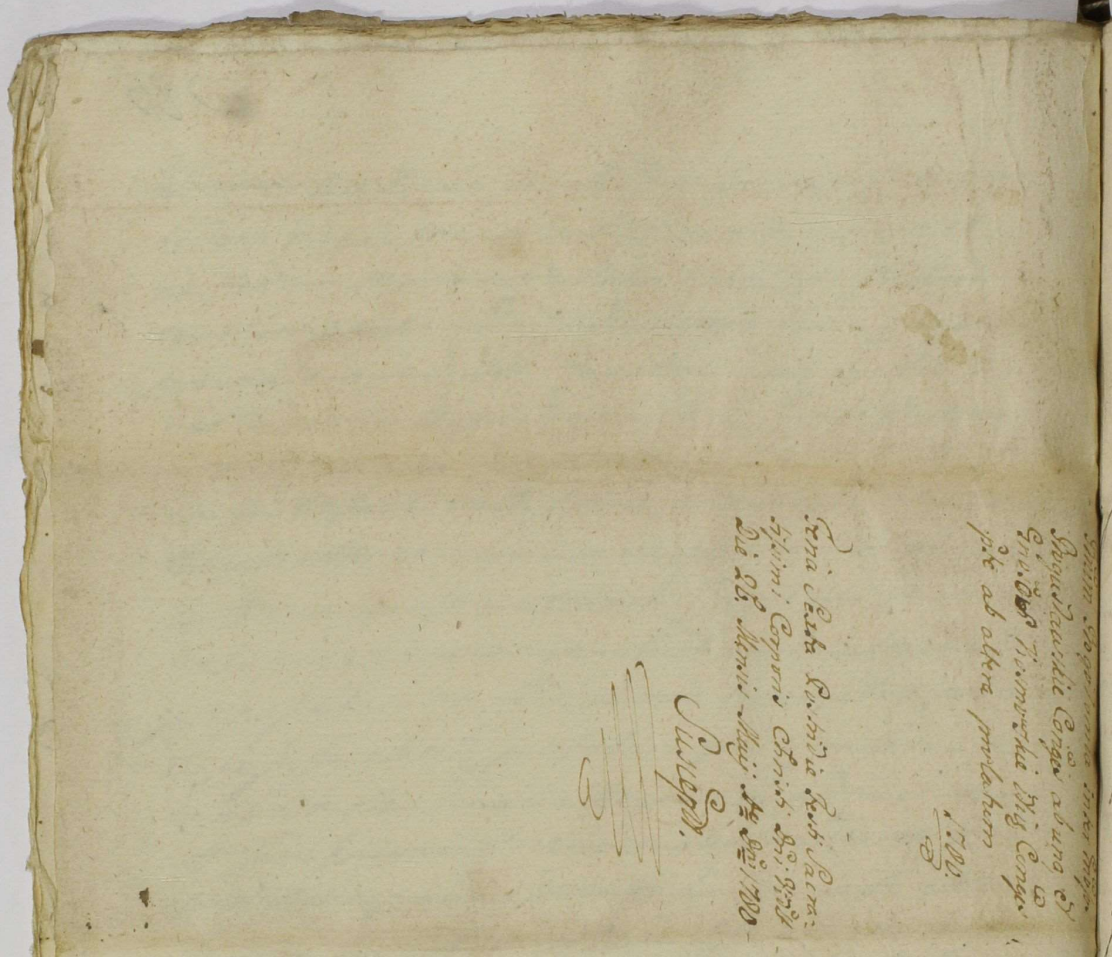

Ad offm Ex: pntr Venus Nobilis Josephus Grabski nne Cujus inter
obtulit offo Pteng ad acticanu et actis hisce Ingrossanu p
xit Decretum Condrle in Fundo Bnem Bogolomija inter
Bogusławskie Conges ab una, et Gnosos Kosmowskie itiq Cong
pte ab altera prolatum, Manu Mgci Mathiae Morzycki
tarij Crenu Subjudicis Subdelegati Trns Bresld Cujae prop
Subscrum Infrascrum Tenoris Sequentis.

Inseratur Originale

Orgle vero Ejusu Decreti hic Circa acta Pteng Manet.

Bnim Bogolomia inter Gnosos
Bogusławskie Conges ab una et
Gnosos Kosmowskie itiq Conges
pte ab altera prolatum
1700.

Feria Sexta Postridie Festi Sacra:
tissimi Corporis Christi Dni 1700
Die 26. Mensis Maij Ao Dni 1700

Suscepto.

Actum in Fundo Brum Zalesie Feria Quarta post Festa Solennia Sacri Pentecosten proxima id est Die Decima Mensis Junij Ao Dni 1775

In Pten Gnosorum Joannis Dembicki et Adalberti Bębnowski ac aliorum qm plurimorum huic Actuj adstans nec non Mnlis Rni Gnalis Providi Blasij Cytacki de Kamienna Authę et Jurati Actum Pten Acclamans

In Trno hodierno Virtute Decri Crenę Prædecens Fa Secunda post Dominicam Lætare Quadragesimalem proxima id est Die Trigesima Mensis Martij Anno Pten Inter Mgcum Ignatium a Drozdow Byszewski Regentem Crenę Lanicię ab Una et Mgcum Thomam Brzeski Tribunum Crusvicienę parte ab Altera lab Quo mediante Decro Injuncta est Condescensio in Fundum Brum Zalesie inet pro Feria Quarta post Fa Solennia Sacri Pentecosten Anno Pten Ventura Officij Suj aut Gnosi Burgrabij Conducendi, Cuj Mgco Officiali aut Gnoso Burgrabio Crenę Prædecens Condescensuro præcomissum est Ut Solutionem Summarum ad mentem Transfusionis coram Actis

Crenz Covalienz Sabbo post Fm Sancti Petri in Vin
pxo id est die tertia Augusti Anno Dni 1776to p
Mgcum Dobrski Mgco Brzeski recognitae tum tra
tionis Brum Zalesie pro re Mgli Wenda Subse
et Aliarum / Si quae probabuntur deportatae M
Brzeski Juris quaesitori demandaret Calculum
de proventibus exciperet Omnesq et Singu
Ptium praetensiones ex quovis fonte emicantes
assopiret Satisfactionem et bonificaonem pr
Ejusq praetensionibus a quo juste et quomo
provenerit demandaret Juramenta assignare
Inquiones Si opus fuerit expediret rigores Anne
cteret nihilq intactum et irresolutum relingu
ad mentem Trnorum et Maonum Partium
cideret et disjudicaret Trnos praefigeret Cu
Officij Sae Officiali decisioni Ptes parere et Ju
catum pati Sub paena Bnis illo in Trno cor
Offo publicanda debent ac tenentur, Pro quo
Condnis Trno Ptibus quos voluerint Adcitat
Adcitatis Sub rigore Suprascripto paritio et
Judicati patio praecomissa est ~~[illegible]~~
~~[illegible]~~ Quo in Trno injuncta est Solut
marcarum in Sublavnem Processus ~~[illegible]~~ Mgco
Byszewski p M. Brzeski adjudicatae, ac reser
Salva Earunc Marcar apud Mgcos Wenda
Dobrski Mgco Brzeski repetenc fusius id De
in se edissere Officium Itaq ptens Crenz Capit Pr

cens ad requisitionem Partis ad praedicta Bona
Zalesie Condescendit Ibidemq fundata Suj in Prae
sentia quorum Supra Jurisdictione Ptes ad Inscri
bendam Comparitionem Acclamare fecit, Quibus
Acclamatis et quidem Mgco Ignatio a Drozdow By
szewski Regente Crens Lanciciens Actor et Actor
prltr, Mgco Thoma Brzeski Tribuno Crusviciens
Actor p Gsum Andream Rudnicki, Mgco Norberto
Brzeski Pincerna novogrodens Adcto prltr
personaliter Mgcis Ignatio Wenda et Hippolito
Dobrski adcitatis p Gsum Franciscum Machczyn
ski Illustribus Mgcis Thoma in Rokitnica Ro
kitnicki Castellano Rypinens et Conegundi de
Przeciszewskie Conjugibus Parentibus Stanislao
et Josepho Filijs Rokitnickie nec non Ignatio et
Francisco ac Josepha Actor Mgci Josephi Karski Vice
Palatini Terrae Dobrinens Consorte Relicta Vidua
Brum Zalesia Vigore Jurium Suorum Possestrice
Fratribus et Sorore Wendy Adalberto Ensifero
Vinnicens Parente Hippolito et Stephano ac
Bogumilla Gnosi Francisci Machczynski Camerarij
Trnis Dobrinens Consorte Seu Utriusq Conjugibus
Filijs et Filia Dobrskie Denique Filippo et
Stanislao nec non Ludvina Mgci Josephi Kar
wat Assessoris Trnis Michalovien Consorte Seu
invicem Conjugibus Fratribus et Sorore Kowa
lewskie Indicentibus p G. Machczynski Suo
et eorunde Indicens nne prltr, Comparentibus

et Judlei secum Controvertentibus, Legmo Trno ex P
Mgci Byszewski cong MM. Brzeskie edito adinve
Causam prosequi mandat In Prosequenda Teneri P
Utrasq Satisfacere Decro in puncto Concessae adcitao
Censet Idq ininstanti, Et quoniam in Satisfacti
nem tam Decro Executivo qm Sententiae Judicij Suj
Mgcus Ignatius Byszewski Trnum editae Citaonis
ex Pte Suj cong MM. Brzeskie Wenda et Dob
Cujus Relatio in Cro Praedecens Sabbo post Domini
Exaudi pxo Vidlet Die Sexta Mensis Junij Anno
Dni 1778 p Mtem Martinum Maciejewski de
Kamienna ad Bona Zalesie exportatae recognitae ex
pro levatione Summarum "Tens p Trno" editum reponit Jam
vero MM. Brzesq nullam adcitaonem ~~...~~ reponu
adcitatio vero tantum ad libitum Partium e
praecomissa Proinde ~~liberis~~ Satisfactione p M. Bys
ski in praemissis adinventa MM. Brzeskie a pe
Contravens Liberis declaratis in Causa Procedere
mandat in Procedendo Licet quia M. Norbert
Brzeski Pincerna Novogrodens Transfusionem
p Mgcum Thomam Brzeski Juris Suj in Bona
Zalesie sese extendens Fa Quinta post Dna
Exaudi Scilicet Die Quarta Junij Anno Tens in
Personam Suj recognitam ac Maonem Fa Tert
post Festa Solennia Sacri Pentecosten Scilicet di
nona Junij Anno Tens: Utrasq coram Actis Crens
Covalienz ~~...~~ recognitae: ex Pte "Comparione" M. Norberti Brzes

cong M. Byszewski Regens Crens Lancicie ac Decorum
Crens Predecens de in Subsistentia ejusdem facta reponit
in Fundamentoq praemissorum remissionem Causae
ad Judicia Crens Predecens exposcit. Cum tamen
haecce Transfusio ac Manifestaõ tantum in Protel
taõnem Justitiae exquisitae Sunt et non in proprio
Districtu ~~tantum~~ Coram Actis Crens Covalie factae
reperiuntur Constitutioq Anni 1768vi Transactio
nes Omnes in Proprio Districtu ubi Bona consistunt
reperibiles et appellaõnes tamen a Solis defi
nitivis Sententijs admissibiles, esse Vult Proinde
~~Amputa remissiona ubi in Causa [illegible]~~
~~[illegible] [illegible]~~ remota Eadem Manifestaone
uti non in proprio Districtu recognita, Ulterius
in Causa procedere Arbitratur ~~[illegible] Ulterius [illegible]~~
~~ne~~ Tandem quoniam Mgci Thomas et Norbertus
Brzescy Brum Zalesie Possores post Decretum injun
ctae Prosecutionis Causae Inductumq Negotium a Com
parione recedunt et Se condemnare permittunt
Proinde Super Eisdem in Trno p Decrum Crens Predecens
mente Cujus plenus nititur Actus tum ex Adcitaone
Incidens Approbato anteriori Processu Lucrum Ultimariae
fortis finalis et Indilatae faciens exnis Seu Brum
Zalesienti plenarie Convictorum Traditionis In Negotio
vero Principali Lucrum Levaõnis Summae Ducento
rum novem Aureorum Chungaricalium et Florens
Quindecem prossor Viginti Octo pols p Ob Mgcum
Stanislaum Przeciszewski Vexilliferum Plocens

Mgco Ignatio Wenda Debitorum Decretoq Crenę Co
lię Inter Eiusdem M. Wenda ac Mgcam Helenam de
Orlewskie Przeciszewska Vexilliferam Plocenę adju
catam p M. Wenda Mgco Dobrski ac post p Mgcum
Hippolitum Dobrski Mgco Thomae Brzeski deni
p M. Thomam Brzeski M. Norberto Brzeski Pin
cernae Novogrodę transfusae reddendiq de percepti
proventibus Calculi pacificaonisq in Obus et Sing
lis praetensionibus decernitur Condemnao Ad
quam publicanae Eanae Bnis poenam Mtem
Gnalem Providum Blasium Cytacki de Kamienna
authę et Jurato addidit et deputavit Qui sic
additus exens Voce Sua Alta et Sonorosa in Fre
quentia multorum hominum Varij Status et Con
tionis p Trno Ptenę Condnis Congregato Eosdem Mgcos
Thomam et Norbertum Brzeskie a M. Ignę Bysz
ski esse banitos proclamavit publicavit et Omni
Notiam deduxit Post qm publicatam Eanae Bnis m
do praemisso poenam ad Mgcum Loci Ptenę Capita
um pro faciendę et ad mentem Legis peragenda
exne remisit remittitq Ptenę. Quo vero attin
Indictionem p Successores Przeciszevianos Inscriptam
quoniam Sine Termino Eadem Indictio Ptens ad Ostm Deve
resolvi neq
proinde Ordinariam Illis Viam agendi Ostm Ptens non praec
dit imo reservat et praecustodit

Thomas a Drozdow Byszewski Burgrabius
Crenę Praedecenę
Spria

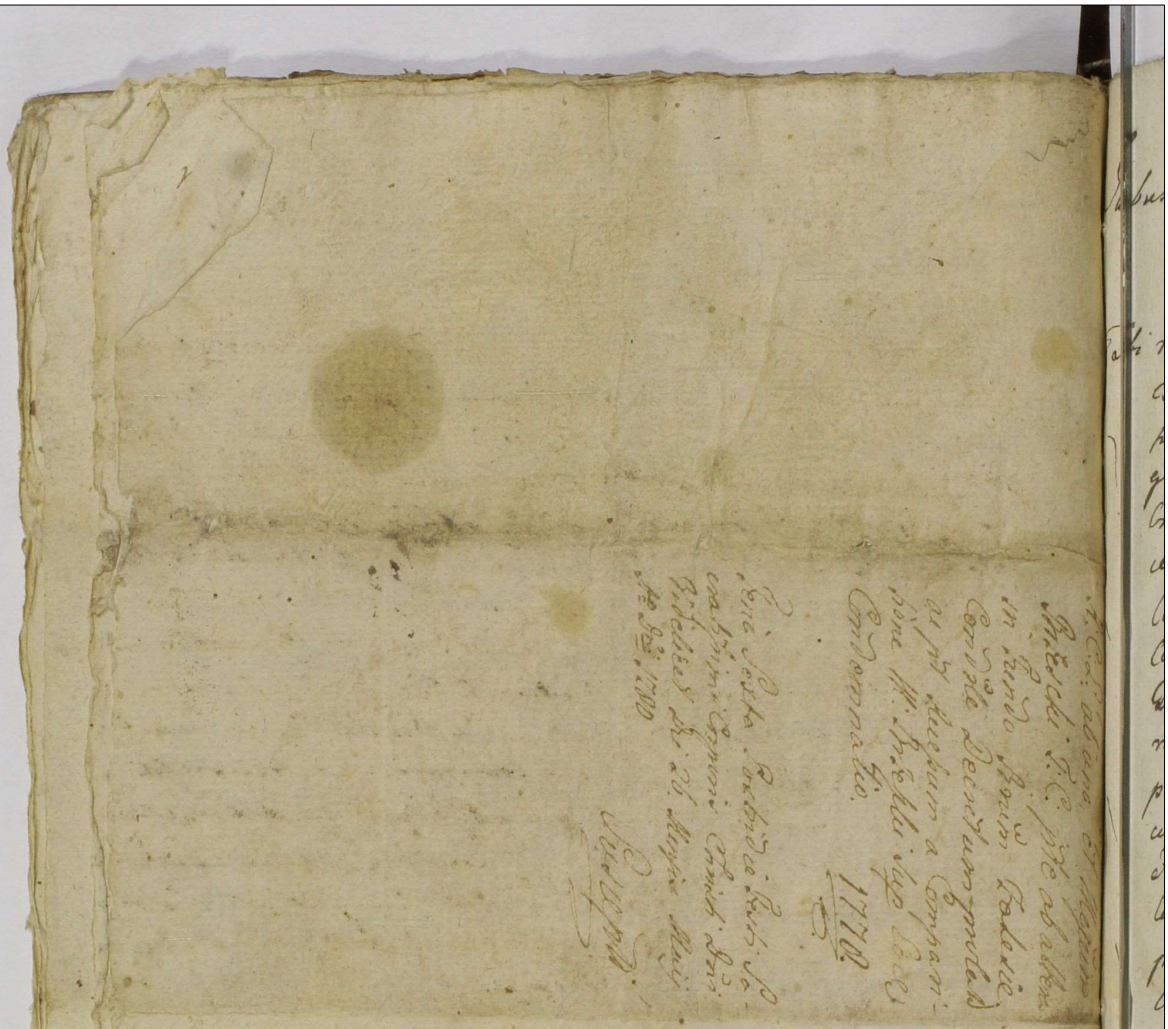

Ao 1720 [illegible]

Ao 1720 [illegible]

Ao 1720 [illegible]

Jacobus Sigismundus Krethowski Praedecen. Capneus.

Tibi mfco Josepho Cienski Tribuno Radziejoviens. de Bonis
Tuis gnaliter omnibus ac Summis quibusvis Pecuniariis
habitt. et habend. vigore Regio et nostra qua hac in pte fun-
gimur Capitt. Authoritte mandamus ut in Judiciis nostris
Crenz. Capitt. Praedecens. Fra 2da abhinc prius vel proximius
celebranz. pr̃ter ac perempt. Compareas ad Instantiam Vnblis
Capli Crusviciens. atq. Perillris Rndfmi Floriani Ostromiecki
Canonici Crusviciens. Ejusd. Capli Jurium Procuratoris Actt.
Qui Te citt. ad videnda et audienda Te ad Solutionem Sum-
mae Mille Florenz. Polonicalium a Vnbli Caplo Crusviciens.
per Te Concessae et ad hoc usq. tempus non restitutae una
cum Provisionibus ab ultima Quietatione retinz. Stringi
et Compelli et id quod Juris erit Causaq. Praesens exigerit
Cenz. Te Statui decidi et Sententiari pro quo citt. Sis Termo
paritt. et Judicialiter responsurus Datt. in Crō Praedecens.
Fra 2da pt Dcam Jubilate Anno Dni 1780.

Ex pte Vrblis Capituli Crussi
ciensis Cong. Mi Cienski T. R. Cellen.
Copia;

Fa Quinta Ipsa octava Festi
Ssmi Corporis Christi Domini
Videlicet Die Prima Mensis
Junij Ao Dni 1780.

Suscepto

Do Urzędu y Ziąg niżey[szych] Grodzkich Starozmińskich Przedcekich Osobiście przyszedszy Nayweyny Pan Antoni Krall Mayster Cla Nowey Jzbicy Obywatel y Kupiec zapobieżaiąc dalszemu Uszczerbkowi Jortuny Swoiey iako nayuroczyściey przed temi Aktami na przeciw W[ielmożnemu] Panu Mateuszowi Kosmowskiemu Podczaszemu Wędzyńskiemu Dobr Miasta Jzbicy z przyległościami Dzierżawnemu Possessorowi Jako y Skarżącego następuiący Sposob. Jż ten że Wielmożny Kosmowski, Dzierżawiciel rzeczonego Prowentu z Pomienionego Miasteczka Nowey Jzbicy dzierżąc w nim Kontraktem przez Jo[ciężnia] Jm[ć] Pana Podczaszego Kijowskiego sobie Dany, przez od uprzedzenia Lata Jmienia sobie zleconego, przeciw mnie z zwłaszcza natakowe Opisy sobie należące się bynaymniey do władzy Jego nienależące rożnemi Sposobami bez naymniejszego Jemu Winnego Długu, grzbiet y Ucisnienie uskutki, Atak Chuge iako nayistotniey dopełnie zadania Swego Cżas niedawno zeszłego Jnwadzeniem od Jnych mianego nieznosnego Exekucyą do Domu Swego zalecego się Kilkokrotnie Zrzucał, z tych pierwsza z kilkunastu Ludzi tak stroiących Jego własnych iakoteż y Jnnych przybranych Zgromadzona y do Domu Swego skarżącego się bez żadney przyczyny naslana Znaczney szkody w rzeczach Jnwentach abso lutną władzą sobie branych Osobnym regestrom spisać mia nych poczyniła, powtórna zaś tym Cięższa z tylusz Osob. lub ucisnienie złożona, gdyż ii powtórnie bez naymniejszego przy naymniey pozwu, o godzinie iedynastey w Nocy Testuiąc nie mogąc się łatwo do Domu Swego Skarżącego się dostać, Jnmy zawieraniu przez Sług zalecego się ruptownie pokrzesz odwarli y tamtych Drzwiami one potrzaskali, a potym w pokoiu do Domostwa, tak Swego zalecego się iakoteż y Sług Jego nieprzyzwoitemi słowy Lżyli, Szarpali, popychali, a w Jnwentach takze rożnych podobnych szkody Uczynili, nadto

uczyli

Wielm Kosmowski niezaspokoiwszy się tylu pokrzywdzeniami
ale swego Skarżącego się tudzież Żonę Jego do rezydencyi
Swoiey sprowadzić na wypełnienie Chęci Swoich Zamysłu
przecież zalęcy się przestrzeżony o Zamysłach Wo Kosmowskie-
go, aby takowemu niepodpadł Pokrzywdzeniu od Do-
mu y Handlu Swego ^ocalaiąc Zdrowie y Życie Pierwszego z Żoną^ na kilka Niedziel nie bez
tey Straty oddalić się przymuszony został, takowe wy-
odniosłszy pokrzywdzenia od wspomnionego Wo Kos-
mowskiego Jako nayuroczyściey y powtórnie przed Xięgami
teraźnieyszemi żaliy skarżący się ofiaruiąc się krzywdy swe
tam gdzie z Prawa Należeć będzie poszukiwać Salvo
de Jure Salvandi.

Antoni Krahl

Copia Manffis ex pte
Famati Krall. Contra
Mgcum Kosmowski
facta

Fa Quinta Ipsa Octava
Festi Sacratissimi Cor-
poris Christi Dni Vidlt
Die Prima Mensis Junij
Ao Dni 1700

Suscepta

...ubus Sigismundus bini Nnis a Krethowy Krethowski
Praedecen. et Capitaneus.

...ti Mfco Kajetano Uminski Pincernae Covalien. de Bonis
Tuis gnts omnibus Summisq quibusvis pauz habite et ha-
ben Vigore Regio et Nostra qua hac in pte Fungimur Capite
Authte mandamus ut in Judicijs Nostris Cren. Capite Praedecen.
Tra Secunda ab hinc prius et proximius in Cro Praedecen.
Celebran. pntr lgme cu peremptie Comparens ad Instantiam
Gsi Thomae Dembski Actt. Qui te Inhaeren. Maoni suae facta
vel faciem ~~Da~~ Tum Documentis Nostro in Judicio reg. dec.
Citat, ad Viden. et audien. te ad Solutionem Summae
Centum quinque aureorum Hungaricalium et Floren. Dec.
Polon. tibi per Gsum Actt. ad Verbum Nobile brevi pro Tem-
pore Concreditt et hucusq non persolute una cum Provisionibus
Stringi Litis Expensas Compensandas declarari Citari ejusq
Trno parett et Judtr respensurus dat. in Cro Praedecen. Tra Se-
cunda Intra octavas Festi SSmi Corporis Xsti Dni Ao Ejusdem
1780.

Copia Litteris Exptae
Gli Thomae Damiani
Cum M. Uminski P.C.
pro Judicio Civ. Bradecen.
1780.

Fa Sexta pt octavas Festi Ssmi
Corporis Christi Dni Cxo Videli
cet Die Secunda Mensis Junij
Ao Dni 1780

Susceptae

Jacobus Sigismundus de Kretkowy Kretkowski Capitt Praedecen
Ordinis Sti Stanislai Eques

Tibi Gdso Jacobo Krzyzanowski de Persona Bonisq tuis qntr obus
ac Summis quibusvis pecunq habitt et habenq vigore Regio nra
qua hac in pte fungimur Capitt Authe mdmus, ut in Judijs nris
Crenq Capitt Praedecenq prius proximiusve juxta sui cadentia
in Cro Praedecenq celebranq pntt ac peremptt Compareas
Ad Instantiam Mgci Francisci Joannis Lini nris Burdzynski
Brum Swiętoslawice Skaszyno Dator in Jurium Suor Possessoris
Actt Qui Te inhaerendo Masni sue coram Actis Authenq Rni
facto vel facienq Citt seu potius ad Inscrones tuas expte Tui
conq se Actt vel econverso expte sui Actt conq Te in regris
nris Judialibus pendenq et connexionem habenq Ad citt
idq ad videndum et audiendum Te ad instantaneam rez
stitutionem Ovium ac aliorum Inventariorum regestro seor
sivo conscribendorum (in Judio nro porrigendo) Tibiq in Ska
szyno pro conservatione hyemali derelictorum, et per Te
stante sui possessione Eorundem Brum Skaszyna tota
hyemem convenienter conservare assecuratorum Jurtoq
p se Actt comprobandoq una cum accremento per Senten
tiam Judij nri Stringi ad statutionemq Laborum Joan
nis et Martini de Eisdem Bonis Skaszyn Subditorum agrum
collentium exre p Te causaonis fugae profugorum una
cum Uxoribus ac Liberis Inventarijs totaq Eorundem supel
lectili domestica demandari, Nihilominus Quietati tam
a Thesauro Rni qm ex decima manipulari stante Tui po
sessione ad Te regulanq sibi Actt extradenq adiqi, respu
vo in fugam Subditor de pmissis Bonis Skaszyn causatt
qm hominum cum aratris ac manuarijs laboribus ad Op
pidum Izbica mandator bonificaonem adinvenire, Litis
expensas p Te causatt sibi Actt adinjungi, Caeteraq

pro causa ꝑtenꝫ exigentia idq; qd juris erit negotiumq; ꝑ
exigent, fusius Tibi Judr de Inquisitionibus ac Jurto si opus fu
ꝑbatell Citt igit Sifu Terno paritt et Judr respon sum
Citt Datt in Cro Praedecenꝫ Tra Tertia pt Tm Ssmae
et Individuae Trinitatis ꝑxa Ao Dni 1780.

Copia Citt expte M.
Bundzynski contra
Gd Krzyzanowski
1780

Sabbatho pt octavas Festi
Sacratissimi Corporis Christi
ꝑxo Vidlt Die Tertia Mensis
Junij Ao Dni 1780.
Susceptd

Do Urzędu y Xiąg Grodzkich Starościńskich Przedeckich osobiście
przyszedłszy Wielmożny Roch Sojecki Woysk Koronnych
Pułkownik, uroczyste przedtym ze Urzędem y Xięgami Jego
na przeciwko Wielmożnemu Alexemu Sojeckiemu Podcza
szemu Ziemi Bielski, Bratu Swemu rodzonemu, czyni y
zanosi Zaskarżenie zaląc się w następuiący sposob.
Iż przerzeczony Wielm. Alexy Sojecki Podczaszy Bielski lubo
z oczywistym prawa naturalnego pokrzywdzeniem porcyi
czyli części dziedziczney od niegdy Jmci Xiędza Jana Sojeckie
go na ow czas zakonu Societatis JeSu, Brata Rodzonego Sum
na siebie, oddaliwszy siebie manifestanta, y inne Rodzen:
stwo nabył, przecięsz tym przysposobionym sobie Zyskiem
mniey się kontentuiąc zapomniawszy o Recessie czyli bar
dziey wyprzysiężeniu się Fortuny, niegdy Urodzonego Andrzeia
Sojeckiego, tak ~~siebie~~ manifestanta, iako y Wielmożnego Pod
czaszego Oyca, własney, do summ niektorych Oycowskich
interessować się niezaniedbał, y owszem one, iako to pier:
wszą od niegdy Urodzonego Marcina Gorzenskiego z wałow,
drugą z wartmij za poprzedzaiącemi w tey mierze Kompla
nacyami do rąk własnych odebrał, sobie zas Zalącemu
się tylko z summy z wałow podniesioney, szczegulnie Ty
siąc Dwiescie Złotych Polskich udzielił, resztę zas nie:
należnie na użytek swoy obrocił, nadto po niegdy Uro
dzonym Maychrze Pucku Wuiu Rodzonym od Jmci Xię
dza Rudzkiego Proboszcza Topolskiego Summę pewną
prawem naturalnym na siebie Zalącego się y inne
Rodzenstwo spadaiącą za Dekretem Sam tylko podniosł,
z ktorey podniesioney ani iednego szeląga nikomu z Ro:
dzenstwa nieudzielił, przez co manifestanta lubo znacznie
uszkodził, przecięsz manifestant spodziewaiąc się że po

miniony

miniony Wielł Podczaszy w innych okolicznościach pow
nieyszym załącemu się okaże tych swoich uciążliwo
przed Xięgami publicznemi dotąd nieogłosił, dopiero teraz
dy coraz bardziey załącemu ~~się~~ uciążliwym się staie
y zamiast uskutecznienia przyrzeczonych obietnic,
szcze zrożnych miar Manifestantowi przykrzeyszy
okazuie się. Manifestant do Xięg publicznych uda
się z przyczyny, wyrażonych wyżey okoliczności, przeciw
zwyż wspomnionemu Wielł Podczaszemu Bielskie
Bratu swemu rodzonemu, iako nayuroczyściey zażal
się, z tym się oswadczaiąc iż o odzyskanie pomiony
Summ manifestantowi wyraźnie należących się prawnie
grać y onych dochodzić nie zaniedba. Salvis salva

Roch Soiecki p.k.W.mp

Copia Mastris ex pte Mgci
Pojcelii Coram M. Pojcelii
Tache

Sabbo pt octavas Festi
Ssmi Corporis Christi
Exa Vidlt die Tertia
Mensis Junij Ao Dni
1780

Susceptio

Sigismundus Jacobus a Kretkowy Kretkowski Praedecens Capitt Insignij S. Stanislaj Equestris Ecclae,

Tibi Gso Stanislao Rzeszewski sortis in Bonis Osno Haeredi et Possessori de Persona bonisq tuis vigore Regio et nostra Potestate mandamus ut in Juditiis nostris Cren Capitt Praedecens proxime ab hinc in Cro Praedecen Celebrand pttet ac pempt Compareas. Ad Instantia Gsi Gregorij Sza dolierski actt Qui te inherendo Transfusioni in Persona sui actt factae citt pro eo Quatenus tu Laboriosam Margaretham de bonis Zeroniczki Subditam Laboriosi Stephani Consorte in bonis Osno possesioni tuae Subiectt existentem (quae Presenti Citatione apud te arestat) nostro Coram Juditio statuas Eamq una cum tota Supplli Domestica, tibi actt Extradas, Poenas vero ratione non extraditionis ad requisitionem sui actt ad Mentem Legis tuas, litis Expensas Compenses pro quo Citt et ad Citt sis termino pariturus et Juditialiter responsurus Datt in Cro Praedecensis Fra 2da intra Octavas Festi Sclmi Corporis Xti ano Dni 1780.

Ex pte Gnori Greg. Szadokier-
ski Cong. Gm. Rzeszowski
Cell. Copia

Fa Secunda pt octavas Festi
Smi Corporis Christi pro Vidt
die Quinta Mensis Junij Ao Dni
1780

Suscepta

Sigismundus Jacobus a Kretkowy Kretkowski Praedecensis Capitt Insignij S. Stanislai Eques. ddcdc.

Vobis Mfficis Paulo Szadokierski et Valentino Tholibowski de Persona Bonisq ac Summisquibusvis Pecuniariis habitt et habendis vigore Regio et nostra qua hac in parte fungimur Capitt authoritate mandamus ut in Judiciis nostris Crea Capitt Praedecen proxime abhinc in Cro Praedecen Celebran pstet ac peremptoriae Compareatis. Ad Instantiam Dni Gregorij Szadokierski actt Qui vos inherendo Manifestationi in termino Satisfactorio factae Citt ad paratum processum paratamq Condemnationem loco peragendae Executionis adcitt idq p eo Quatenus tu Mfice Paule Szadokierski Summa Mille florenor Polonicalium, una cum Provisionibus Decreto Crea Praedecen adjudicata, tu poenas in Sublationem processus solvas seu tu Mfice Thulibowski emundando Possessionem Bnum Mchowa, eandem Summam una cum Provisionibus ac Poenas in Sublationem processus persolvas Litis Expensas Compenses p quo Citt et adcitt sis termino paritutus et Juditialiter responsurus Datt in Cro Praedecensi. Tra 2da Intra Octavas Festi Cdmi Corporis Xti. anno Dni 1780.

Ex pte Gnori Gregorij Szadokier
ski Cone MM: Paulum Sza-
dokierski et Tholibowski
Acta Copia

Fa Secunda pr octavas Festi
Smi Corporis Christi pro
Vidlt Die Quinta Mensis
Junij Ao Dni 1780

Suscepta

Jacobus Sigismundus bini Nris à Krethowy Krethowski Pre-
decens, et Capitl Ordinis Sti Stanislai Eques.

Et
Jacobus Casimirus à Zadowierzki Donor Promiszewo Steredi-
Dñi Loci huius Curie Donor obligata Posse de hiis ac aliis Bmis
meis gntib⁹ cum ac Summis quibuscunq⁹ pecunie habita et habienda Vigore
Legis et Stra qua hac in Pte fungimur Capli authoritte mea ut In Jo-
diciis mis Coram Capitl Predecens justa Sui Cadentiam in Cro Pre-
decens Celebrand ipsum ac peremptorie Compareat. ad Instantiam
Ingen Jacobi et Catharine Virginis Innupte Fratris et Sororis
im se gnor Cieslinskich à Sto Valentino Cieslinski et Ma-
riannæ Szadowierska Conjugum invicem stipulantium mutuis progenitor
Filij et Filie aut Qui vos Jgnis Actrix Virgo in Prli Judicio
Fratris Sui authoritte Assa. In hærendo Contractui
ante Sponsalitio im Suprascrum à Stō Valentinum Cie-
slinski Suor aut Parentem ab una et à Stō Ignatium Lucam
Szadowierski ex ordine Electionis in Statum Matrimonialem
Predicte Ingis Mariannæ Szadowierska Quive Ex Suis Sza-
dowierski Filie Suorum vero actus Matris Charissime Pte
ab altera in Promiszewo die Quarta Februarii Ao Dñi 1753. Cum
scripto aliq Cren Predecens Stra Zda pt Dñi Septuagesimæ
Pxa ao Dñi 1754 Oblatuto tum Matris Sue facta vel facien
Citant ing audiendi et audiendi Vos seu quem vis Magis-
tratus Actoris Jgnis ex re Possessorum Donor afficit ad Solu-
tionem Summæ Quingentorum Fl Pol Suprascro Contractu per
Cunq⁹ à Dñi Lucam Szadowierski Memorate aut Ingis Mariannæ
de Szadowierskie mentionatt à Stō Valentino Cieslinski Conti
Filia Sue p. Contentando Eandē hacce Summa ex Bonis
Paternis et Maternis p. Super Bonis Promiszewo inscripte una
cum prætensione ab ultima quietatione retentis præcia Portionis
pro re Sue actrici provenient in Bonis Mundiis Locatione Stim-
gi et Compelli seu verius Se Dñi Lubradzki qua Cerunq⁹ Pm
Possessorem ad Solutionem prefatæ Summæ una cum pensio-
nibus, emundando Sui Possessum adigi Lis Expensas Refun-
dendas Injungi Cæteraq⁹ pro Causæ Qualitate exigenda Dicit Statui
et Sententiari, Ata Jgit Acta Irno [illegible] advenient parit et Judici
ad præmissa respective Dat in Cro Predecens 16 Sta Mensis
Junij ao Dñi 1760.

Ex pte Gnosorum Ciessin-
skich Cong Gnosos Stado-
kierski et Luberad Zki
Cittnis Copia.

Fa Secunda pt Octavas
Festi Ssmi Corporis Christi
exa Vidlt Die Quinta Men
sis Junij Ao Dni 1780

Suscepit

Ezechiel Alexander bini Nominis Mossezenski Capitaneus Brestensis Cujaviae

Tibi Gso Mathaeo Kosmowski ~~[illegible]~~ Bonorum Oppidi Izbica Tenutario Possessori de Bonis tuis generaliter Omnibus ac Summis quibusvis pecuniarijs habitis et habendis Vigore Regio et Nostra qua hac in parte Jungimur Capitaneali Authoritate Mandamus ut in Judicijs Nostris Castr Capitl Brestensis Cujaviae proxime ab hinc in Castro Brestensi Celebrandis personaliter ac peremptorie Comparcas. Ad Instantiam Instigatoris Judicij Nostri ejusq. Dalatt Illustrissimi Michaelis Alexandri Swiatopelcz Principis Czetwertynski Capitanei Tuszynensis Bonorum Supra scriptorum Oppidi Izbica Vi Jurium Suorum Possessoris Domini tum Gsi Clementis Dmochowski Commissarij Actor Tui Te inhaerendo Manifestationi Suae Contra Te factae vel faciendae Atant seu potius ex Vi inscriptis Tui adiutant idq. ad videndum et Audiendum Te respectu Hominum Possessioni Suae Subiectorum ad inconsuetos Labores ultraq. Contractum inter Te ab Una et Te Illustrissimam Actorem parte ab Altera Confectum, tum et Civium ac Judaeorum Izbicensis ad impossibiles Contributiones Coactionis exindeq. non nullorum in Jugum Conversionis, ab eisdeq. per molestam Tui executionem pecuniae ultra ~~[illegible]~~ valorem rei Seorsivo regestro Specificandae extorsionis, ac etiam Desolationis ~~[illegible]~~ Palatij nullo ex Fonte ad Te Spectantis ex re Conservationis in eodem Canum Tuorum tam Molendini Ventilis atq. Conflagrationis unius Aedificij Causa Tui, in hoc minus non praecustoditionis Limitum in protensione Sua ab Antiquo existens, poenis pro qualitate Demeriti Mulctari, Bonificationem ac Omnimodam Compensationem Damnorum Universalium, tam Subditis quam et Judaeis

quam et Judeis peractorum tum et secrsivam Compensatio
Ovium per se Illmum Actum in Fundo Brum Oppidi J
ca relictarum per gregem Autem tuo lepra affectarum
inde exalatarum ac Aliorum Inventariorum Stante Tui
Annuali Possessione deterioratorum ac denique non deinde
Conseminationem Camporum ac Alijs in Circumstantijs
injuriam Sibi Illmo Actum inferentibus adinveni
Conctasque pretensiones ex Fundo Brum Oppidi Jzbic
Cum attinenc Stante Tui possessione Causatas Omnimo
Inquisitione probandas per se Actum habitas bonificandas
declarari, eoque Nomine Condescensionem in Fundum assig
ri, et id quod Juris erit Statui decidi et sententiari pro
quo Citatis sis paritura et Judicialiter responsurus Dat
in Castro Brestensi Feria Tertia post Octavam Festo Sa
tissimi Corporis Xti ~~[illegible]~~ proxima Ao Dni 1780.

Copia Citationis pro
Judicijs Castr Brzesten
Ex parte Illustrissimi
Principis Czetwertynski
Capitanei Tuszynensis Cons
Gen Kosmoski.

Fa Secunda pt Octavas Festi
Sacratissimi Corporis Christi
Exa Vidlt Die Quinta Mensis
Junij Ao Dni 1780

Suscepta

Ezechiel de Moszczenne Moszczenski Brestl. Cujæ Capitt

Tibi Gso Alberto sive Alberius Nris Zaleszewski Possori Br. Mie
lin de Causa infrascra Bonisq. tuis ac Summis gnltr Omnibus
mandms ut in Judiis Nris Crenq. Capitt Brestq. Cujæ
pxime in Cro Brestl. Celebrand. perpetl. Compareas ad
Instantiam Mfci Tchomæ Brzeski Tribus Crusviciens.
Actt. Qui te insistendo Scripto Certo manuali pte sibi Actt.
assecurato Citat seu potius ex inscro Tro adcitat ad videndum
et Audiendum te ad Solutionem Summæ Octo Aureor. Nummor.
mentionato Scripto Concessor. in Judiis reponendo Solvi
pte junctim Assecuratæ cum provisione stringi Litis expensas refundi Cæteraq. ad
Inferendas Conclusiones pagi Sis Dmo paritt. et Ju
dltr responsurus Datt in Cro Brestl. Cujæ Die
Tertia Mensis Junii 1780 Anno.

Ex prte Mfci
Brzeski D. C. Cond
G. Zalerzewski p Judicis
Crenz Brestz Cujd
Edictt Citt Copia

Fa Secunda pt octavas Festi
Ssmi Corporis Christi exa Vidst
Die Quinta Mensis Junij A. Dni
1780 Suscepta

Do Xiąg Grodu Przedakiego przyszedłszy JmPan
Sylwester Czyżewski Skarbnikiewicz Oskrzeszewski
JW JmPana Rafała Gurowskiego Łuck Prz Starosty
Kolskiego Orderu Sw Stanisława Kawalera Xię
gami Grodzkiemi Zapisany Plenipot[illegible] zanosi
manifest ato naprzeciw Xięż. Tomaszowi Wrzęchiewiczowi
z Bokomistrzowi Janowi Pokrywce woytowi
z Miasta Brodowa Głowni, że ci niechcąc przy
sąć mfłu o pilnie sprowadzonego Geometry
na Termin Dnia piątego ~~[illegible]~~ miesiąca y
Roku bieżącego udać się mfłu musiał do
naypobliższego Grodu y tę czyni wtymże Sa
dowym pilnie podaiąc tych manifestow Ko
pię a o nie posłuszeństwo ze Akta żadnemi
Komu nie powinny być zbronne wraz y
Kary w Prawie wyznaczone przeciwko tymże
Urzędom Brodowskim czyni protestacyą z
pozwoloną Salwą polepszenia mfłu tego.

Sylwester Czyżewski
Plenipot

Exp^te Ill^ris M^gci Gurowski
Castellani Premeten. Con
tra Cives Bidoven. Maffnis
Per Plentem facta
Copia

F^a Quarta ante F^m Sci Antonij
de Padva Confessoris q^ua Vid^t
Die Septima Mensis Junij
A^o D^ni 1780. Suscep^t.

Do Urzędu y Ksiąg niniejszych Grodzkich Starościn
skich Przedeckich osobiście przyszedłszy WJMPan
Sylwester Czyżewski Skarbnik Wiewiórz Ostrzeszewski
JWWJMPana Rafała Gurowskiego Kasztelana Przemeckiego
Starosty Kolskiego Orderu S. Stanisława Kawalera
Księgami Grodzkiemi Koniuszy umocowany Plenipotent
tę z pilności swoiey Imieniem JWW Kasztelana Przemeckiego
Starosty Kolskiego czyni pilność y zadosyć czyniąc
Dekretowi Komissarskiemu ~~[illegible]~~ w Brdowie, Jo Kskiejskiej po S. Troy
cy w pierwszy poniedziałek odprawionemu Jż JW Pryn
cypał sprowadził Geometrę przysięgłego y tegoż
dnia Mappę na Gruncie rysować zaczął w obecności
wielu przytomnych y niektórych Obywateli Brdow
skich którą to pilność w Księgach pominionych
zostawia z salwą pozwoloną w całości zostawioną.

Sylwester Czyżewski Plenip

Expte Illris Mgci Gurowski Castellani Premetenę Contra Cives Brdovienę per Plentem Maffnis factae

Copia

Fa Quarta ante Fm Scti Antonij de Padua Confessoris pro Virtute Die Septima Mensis Junij Ao Dni 1780.

Susceptt

do urzędu y Xięgi niniejszych Sądowych Stanęliśmy osobiście przed Nami 106
~~Urzędem Starostwa przed Nami~~ W Jmć Pan Sylwester Czyżewski Starościc Ostrzeszewski JW. Jmć Pana Rafała z Gurowa Gurowskiego Kasztelana Przemyskiego Starosty Kolskiego Orderu S. Stanisława Kawalera Dempetent z pilnością swoią ten przeciw Stawę Tomaszowi Wieluchowiczowi Bormistrowi. oraz y przeciw Zbuntowanej tylko Zgrai Brodzkiey poprzysiężonym Sobie Spiskuiąc z powodu Stawę Wiluanowicza naypierwszego tak niesprzyzwoitego uczynku winy należący czym Remanifest w tę Osnowę. Iż Tenże Stawę Wiluanowicz bądź z Rady obcey, bądź z swoiey Sobiemyślney myśli, na wiele się ważył urazu JW. Starosty swego, odiąwszy mu w Manifescie swoim Nayszanowniejszy Zaszczyt Orderu S. Stanisława, Co do pierwszego tego Punktu. Remanifestant o kary przyzwoite udaie się. Acz fatsza są tegoż Stawę Bormistrza wnioski, pozor tylko nie samą prawdę Zawieraiące, tak Remanifestant odpisuie. Znaiąc tę Manifestanta JW. Prymitywał Powagę Dekretu Sądow Apellacyiskich, Jch mu, w nic winny Szanuiąc y zadosyć Czyniąc Dekretowi Kommissarskiemu w Brodnie w Poniedziałek po Swięcie Trzech Krolow Przeszłym Zapadłemu. Aby pro hac in duabus ab Actu przysięgłego Strony sprowadziły Geometrę cum Reflexione tamen Communitatis Brodnicen. ad Mgum Capreum Judicamus, y tego to są Słowa tak sprawiedliwego Wyroku. Terminzas na którym Geometra przysięgły Stanąć powinien, był Dzień piąty Junij, Roku bieżącego, Manifest zas Stawę Bormistrza, wyraża Iż 25 Miesiąca Maia, doniesienie o sprowadzonym Geometrze, którey Ipso Die actus jako Gosc nieznajomy Nikomu w Dekret Zapisany Jemi Słowy Josephi Żukowski Camerarius Vilnen. ac Actor ac Nieprzemierzłe Termine in Duabus Nichaynie zdy zwaza nieżetelne Manifestuiącego się Bormistrza zazalenie. gdy Tenże Jmć Pan Żukowski z namowy Jmć Pana Grabowskiego strona od Niektorych z Mieszczan Brodnickich sprowadzonego, a jako Nachodzicel Czynić Rozmiar Gruntu w tymże Miasteczku ie Starościńskiego od Miejskiego. Nieczekaiąc Terminu z Dekretu Kommissarskiego na Fundamencie Dekretu Apellacyiskiego zapadłego niechciał zrozumieć Responsu JW. Kasztelana Przemyskiego Starosty Kolskiego do Niektorych z Miasta piszących danego, nie małżowanym nigdy Sposobem Jmć Pan Grabowski Patron z Warszawy Sprowadzony przeszło Pułtora sta już Zbuntowanych przez Stawę Wiluanowicza Chłopow z wszystkich Wiosek z Pułkami Kyjami Kosami y Mieszczanow Niektorych Brodnickich Buntownikow podchlebstwem ze Jch od Robocizn Lustracyami Opisanych uwolni na Grun-

do Brodowa zgromadziwszy zwołali z Jmć Panem Zułowskim mu
aym się bydź Geometra y z Niemi tale przygotowanemi wyjechał
w Pole przed Terminem Delvretu Kommissarskiego Nawet nielitor
tegłowy z Oręgami Kijami z Powodu Żony Wiłkomirskiego a z po
zania Jmć Pana Grabowskiego upewniali mieszczan że jaż JW Kas
lan Prymypat manifestanta onym uyliczy Wtey Tysiące Po Gwo
Styszeli Sprawiedliwość Stanowszy na Rozmiar Gruntu miedzu
Zbożami iden tyllu Jmć Pan [illegible] Wyłowski y Walenty Rowi
przyiachawszy do tego Gminu z Całego Starostwa Sprowadzon
y te od Jmć Pa Grabowskiego usłyszał Słowa iżeli WMć Pan du
w Gromady to upewniam że Pana Kasztelana niebędzie Stuchał
gdy tyllu Jmć Pan Wyłowski odpowiedział że JW Kasztelan jako
sta ma tu więcey do rozważania jak WMć Pan. prawne w nas dwo
Oświadcza Obrony. Natych miast manifestant na Pana [illegible] Wło
wicza Bormistrza iakoby wiele Ludzi uderytych było jakby [illegible]
że zas w miescach niektorych uderytych Ludzi niebyło, Sam pr
pele [illegible] Spolownego rozkazu JW Prymypała Remar
stant Oświadcza. Azaby mniey zważna Jmć Pana Grabowskiego
powiedz jakoby y gwałtowna Czynność tych mniemanych Uderytych
dzi nie sprowadziła na odpor, pomiarkował się potym ale zaraz
Pan Grabowski z Jmć Panem Zułowskim naiachawszy takie gwałto
sna Grunt JW Prymypała odjechali. a potym Matka nieu
szczony z zadanego Wystąpku a do miasta przyiety od Bunto
kow. Prygodzki, Skalinski zastąpili z pałkami na drodze Jmć Pa
Wyłowskiemu, Manifestant zas zadanie to Jmć Pu Grabowskiemu
do tyllu Tysięcy z Gromad Skutku uczynić Sobie rozkazał y
Ca więcey podobno na Terminie uniścia Kwietnia, ofiarował G
madom ziachać na Sprawę Kommissyi między Poddanimi
rostwa a JW Prymypałem manifestanta. Więc gdy Sam
Jmć Pan Kallestrant wraz do gorszey Ludu Starostinskiego ust
pomocą zuchwałości, miało Sobie JW Prymypał manifestuiąc
się [illegible] uważnie tym Manif
[illegible] Ciągnąc się Pa Smtm zwyklym
Jegoż Jmć Pana Grabowskiego wystąpienie Poddanych Czyny, Str
ia, po wiach, na Dachy, iakoby to w tych Dniach uczynił w Osolwi
den z Chłopow, Strelcow na Budynek JW Prymypała do Go
Na Terminie Albowiem z Delvretu Kommissyi przypadaiącym
Sprowadziwszy JW Prymypał zaszczytnego Prymasiem Kapia
Pana w Grodzie przyiezdzego Geometrę. o Ktorego przed Termin
o sprowadzenia Mąpał JW Prymypał nadgłonił się. na
nie zas dosyczynnym pobiazawszy Stanę Kommissarow te Do
dy nie tyllko ze żadnego nie doznał przestuszeństwa. ale owszem
Za nayw[illegible] pokazanie

w Brew Dekretowi Kommissarskiemu Czynią z Miasta Buntowni-
cy że na wymiar Gruntu Żaden z Rady niechciał, powiadaiąc że
taką maią Radę z Warszawy y zakaz a Jmć Pan Grabowski iescze 25 maia
JW. Pryncypałowi manifestanta oswiadczył że mappę Geometry ze
Strony JW. Pryncypała Sprowadzonego inficiabit. Otoż postępek aby
Strony wycienczać z Profitem własnym swoim. Więc tak o manifest
nierzetelny y wszystkie Czynności Jmć Pana Grabowskiego y Żukowskie-
go Manifestuiący się Jmieniem JW. Pryncypała swego zanosi pro-
testacyą y iako do połowy kosztu Przysięgłego Geometry Miasto
przykładać się niechce według Dekretu Sądow Assessorskich JKMci
manifestant Oswiadcza iż Chłopi z Całego Starostwa Kolskiego, po
tey bytności Jmć Pana Grabowskiego, Dozorcom Ekonomicznym nie
są posłuszni, Kopami Chodząc odgrażaią Czego wszystkiego Wtzny
Manifestant dowodzić usiłuie z Zostawioną Salwą polepszenia Ma-
nifestu tego.

Sylwester Czyrewski Plenipotent

Ex pte Illris Mgci Gurowski
Clni Premetenę conę Cives
Bedovienę Maffnis per Pte-
nipotentem facte
Copia

Fa Quarta ante Fm Scti Anto:
nij de Padua Confessoris pxa
Vidlt Die Septima Mensis Junij
Ao Dni 1780.
Suscepti.

Jacobus Sigismundus à Kretkowy Kretkowski, Insignis Sti Stanislai Eques, Prædecens &c Capitaneus.

Tibi Mnoso Petro Maliszewski, de Causa infrascrta Bonisq tuis qntr omnibus ac Summis quibusvis pecuniarijs habitis et habendis, si vigore Regio et nostra qua hac in parte fungimur Capnli authoritate, mandamus, ut in Judicijs nostris Castrens Prædecens primis et pximis in Castro Prædecens celebrandis pntr ac peremptorie Compareas. Ad Instaam Mgci Antonij à Rożnieczyce Smiłowe Rożniecki Notariæ Castrens Prædecens Actoris, Qui Te citat seu potius ad paratum Processum, paratamq Condemnaonem in Judicio nostro Super Te obtentam, locoq peragendæ illius executionis adcitat, ad videndum audiendum attentandumq ad solutionem Quotæ Quinque Aureorum hungaricalium justi ponderis, Scriptis certis manualibus, et quidem ultimario de data ejus in Prædecs Fra Secunda Ante Festum Sancti Joannis Baptistæ Sub celebratione Judiciorum Castrens loci ejusdem Anno immediatè elapso Millesimo Septingentesimo Septuagesimo Nono assecuratæ, una cum provisione ab Actu primitivi Scripti Stringi, pœnas raone Contraventionis præmissis Scriptis Super Te irrogari, damna Causata litisq expensas scripto ultimario bonificari declarall, refundens injungi. Pœnas in Sublaonem Condemnationis decerni. Cætera pro Causæ præsens exigentia statui et sententiari. Citaris et adcitaris sis Trno pariturus, eundem attentaturus, et judr responsurus. Dall in Castro Prædecens Fra Secunda post Octavas Festi Sacrmi Corporis Christi Domini pxa Ao ejusdem, videlicet die Quinta ~~[illegible]~~ Junij Millmo Septingmo Octuagesimo.

Copia Citationis ex parte Magci
Rotniecki Conc. Gnri Mali=
szewski Edikte

Feria Sexta ante Fm Scti Anto=
nij de Padua Confessoris Exa
Vidlt Die Nona Mensis Junij
Ao Dni 1780

Suscepta.

Jacobus Sigismundus bini nnis a Kretkowy Kretkowski Praedecens 169
Pc: Capneus

Tibi Mgco Ignatio Obniski Tribuno Drohicien Bnum "Regalium" Łazek
Tenutario Possori de his ac alijs Bonis Tuis gnlt omnibus mdmis
ut in Judijs Nris Crenae Capitli Praedecens pxe ab hinc juxta Sui
Cadentiam Celebrand pnlt perempltq Compareas. Ad Instaam Mgci
Feliciani Staszkiewicz Cohortis Illris Mgci Potocki Pocillatoris
Mgci Ducatus Litt Vice Praefecti Actt Qui Te Inhaerendo Pro
testationi Suae Conspe factae Citt idq ad videnda et audienda Te poenis
respec p Te Sui Actt literis missibilibus ad Mgcum Fran
ciscum Luba Exercitus Rni Colonellum directis Circumscronis
Irrealium nunqm deducendor objectionis, in honoreq Maxime
sui Actt Injuriationis poenis tam prlibus qm Crumenalibus
mulctari Litis expensas bonificand Censeri et idqd Juris
ac Justitiae erit Inter Te Statui ac Sententiari Citt Sis Trno paritt
et Judlt respond Datt in Cro Praedecens Fra Secunda
pt Tm Sonae et Individuae Trinitatis pxa Ao 1780.

Ex pte M. Stasz Kiewicz
Lengtr Obrnski Cilt
Copia

Fa Sexta ante Fm Sti
Antonij de Padua Confes-
soris qua Vid. 4 Die Nona
mensis Junij Ao Dni 1780

Suscepta

Jacobus a Kretkowy Kretkowski Praedecens. et Capitaneus, Ordinis Sancti Stanislai Eques.

Vobis Mgco Vincentio Jarnowski Dapiferiae Junivlaq Brum Zorawice et Lania suo Jure Possori, atq Gnoso Francisco Grembecki, in eisq Bonis Zorawice commoranti, nullaq propria Possessione gaudenti, de Bonis vris gntr omlq et mdmus, ut in Judiciis nris Cre Capitt Praedecens. F. 2. abhinc prius v. proxius in Cro Praedecens. celebrandae pntr peremptq compareatis. Ad Instans Jngoris Judicii Officii nri ejusq Delatoris Gnosi Josephi Popowski Actt. Qui vos Inhaerendo Maoni suae cum Protne factae v. faciendae citat, et ad Inscro nes quasvis connexionem habentes adcitat, ad videndum et audiendum vos, et praesertim Te Gnosum Grembecki, imprimis in Bonis Wolka Daruszewska, apud Mgcum Felicianum Witowski Actoris Avunculum Gernum, die Dominico proxime praeterito, nulla data tibi occasione, in praesentia Distinctarum Personarum, ratione Actoris verbis indiscretis allocuonis, et mox Discursus minus honesti tractaonis, in crastino autem diei, ad fundum Brum villae Lakno Possoni Actoris obnoxiorum, ~~in eodem fundo~~ prope Curiam, associatis sibi Complicibus, cum praefato Mgco Jarnowski cognato tuo, ad duellandum condescensionis, et Actoris spreta Legum authoritte, per Emissarios tribus vicibus, in duellum provocaonis, laesionis, et diffamaonis, poenis lege descris subesse declarari, seu vos utrosq pro ejusmodi violentiis, et progressibus puniendos censeri, et id quidquid ex educendis Jnquonibus compertum fuerit, conq vos distinctim, iuxta Legis Pscrum statui, derni et senteari. Pro quo citni et adcitni. Sitt Trno paritt et judliter respong. Datt in Cro Praedecens. F. 3. pt Ovas SSmi Corporis Xsti Dni pxa anno ejusq 1780.

Ex parte G. Popowski
con M. Jarnowski et
Grembecki Citationis
Copia 1780.

Sabbatho ante Fm Sancti
Antonij de Padua Confess
pro Vidlt Die 10 Mensis
Junij Ao Dni 1780

Susceptus

antonius Jeziorowski de Palero
Jz in wietrzychowice hodie ex parte Gdsz

Przydatnik 111

Do Urzędu y Xięgi Grodzkich Sanockich Przyszedszy
Osobiście we mnie Pan Michał Orłowski Chorąży Czerniecho
uski Dobr. Turnowy Przestępca na niemało do Xięgi Czterdziestu Złotym
Czynił Wa
lenie ppstenie we mnie Pan Orłowski Poniższy Wielki na
Lupstanej Swoiey Uszczerbek bo Sausy Osm Tysięcy złot
na Kelygnacię Turnowa aże koszty Summy Przez Zawod dla
Zniszow Swoich Wyliczyć niemogł Musiał się skomplano
wać y te Osm tysięcy dane na dobra Turnow Przes Swo
ie tylko zustymowac Musiał Dzienawnem sposobem
Przeciw niżwarzające godzące mnie na tak znaczny wymi
Pana Orłowskiego decet gabowes sobie do Niego Rescri be
tensie gabolt o Seralacię Borg wiedzę dobrze że gayowe
Sausze do Possessorow należało acomplisza że Komplanacy sobie nie
exspowat Borg godzące mnie gabo y teraz Przes Zostanych
Ludzi na Grunt do Turnowa a Przez onych Zabrane Fury
z Lubrancelyka y Lubrancea gaynych Zyd za Kuntem
wolno puscili y Kontynuowac Gienia Pozwolili
gdyż Chołdny Podług Zwyczaiu Maią Sawny Kontrakt od wymi
Pana Strabi Skarbka aby to Drzewo które przypada w gpt
Wymiar gruntu obrocili na Swoy Pożytek lub Zepsuli lub Spa
lili gdy mnie Pan Orłowski Zapatrzywszy się na tenże Kontrakt
iako possessor wolał na Swoy użytek obronić Przeciw godzące
mimo tego uszyło do tak dalece urzeczywistnić y gabi Kolwiek Pieni
dzy Bydzgajowych Bydzia Budynku gruntowe Grat ne
opat obrachunkowe Kazał Co gdy mnie Pan Orłowski Przeyrza
uszyło w Wczynionej mi Skardzie iżeli tego potrzeba
będzie per sacramentum potwierdzić wybrany za to Drzewo Kwot
Lub Komporowac dane assygnacie na to Drzewo Nadto iesz
cze mi dzie godzące mnie że Pretensie umorzył Komplanacyą y wsze
lekuszystkie tudzież żadney Processu nie przeciwiał się na wymi
Pana Orłowskiem tabie obserwował Komplanacyą Xięgi Gro
dzkie Czerwonychzłotych w Wiedomym mu onej przeciwgodzące
niezważaiąc na Prawa Koronne a potym dobro wolny wyrok

Oney niedotrzymuje gdysz wgmć Pan Osłowski Mając ne Sobie Pozw
lyną Komplanacyą ieszcze Dwie niedzieli Po S: Ganie Krzcice
Posesyą bez xiążęgmć niezważając nato zesłał Apsolutnie Lu
Osmnastu Huzarow czterech Strożow Sześciu z gzlicy
Juziamy Kuniowszego z gnnemi Ludzmi Ktorzyto Strużowie w
y w Nocy pilnując wielkie Manifestantowi Czynią Po Krzywdzenie g
Pan Koniuszy zas wiolenter sobie z Ludzmi postępuje z Roskazu Godzi
Lyki wyjmać Każe Ludzmi Rządzi Powierzonemi do Czasu Manifes
towi zgoła wiolencie Czynić wszelkie usiłuje od Dnia 30 Miesiąca
maja asz do Dzisieyszego z Oswiadczeniem że tylko w Jednym p
sciemy zupanie Pana Osłowskiego widząc wgmć Pan Osłowski
Przez Gwałtowny najazd niebespieczeństwo Ku Osobie swoiey ora
Szukając nadgrody swoiey Przez niedrzymanie Komplanacyi od go
zenia ofiaruje Calculum de omnibus granis tak nadgrody za zasiew
nad gruentarsz gakotesz Reparacie Budynkow Rowow y dobytych Kul op
zaległe do Skarbu Koronnego y gnne osadzenie Gospodarzy danie załogow
Kul zasianych zapłatę pofilarzom zostawując sobie
Salue Prawnie dochodzić Krzywdy swoiey
Mi Osłowski

Copia Manifestis ex parte Mori
Osłowski Conq. Illmum
Principem Czetwertyn
ski Factae

Sabbatho ante Fm Sancti
Antonij de Padua Confessoris
Exo Vidit Die 30 Mensis Junij
Ao Dni 1780
Suscepta

Sigismundus a Kretkowo Kretkowski Praedecen Capitt Insignis Sancti Stanislaj Eques.

Fili Mfcu Thomae Brzeski Tribuno Crucovien Bonor Gol. in Districtu Praedecen Haeredi et Possessori de Causa infra Scripta Bnis q tuis qlter omnibus Mandamus, ut in Judiciis Nostris Castren Capitt Praedecen proxime ab hinc in Cro Nostro Praedecen celebrand personaliter ac peremptorie compareas ad Instantiam Perillustris Adm Rndi Martini Grabski Canci Lanciae Decani Kleckien Actt. Qui te inhaerendo Transfusioni Terra Quinta post Dominicam Misericordiae Scilicet Die Decima Tertia mensis Aprilis Anno praes 1780 coram Actis Terrestris Brestien Cujaiae per Gnum Stanislaum Kozerski Instigatorem Judicij Castren Cavalien recognitae, pro re Judicij Officij Castren Cavalien servien adjudicatur. Citat idq ad Iselendum et audien Te ad Solutionem praemissae summae 220. Florenorum Polon. et grossior 12. Stringi, in Sublationem processus poenas Sufferri, lites expensas refundi, et id qd Justitiae erit decerni. Sis ergo paritumus, et judicialiter Responsurus Datum in Cro Praedecen Terra 2da infra Octavas Sacratissimi Corporis Xsti. praeà Anno Dni 1780.

Copia Citatis ex pte Perillris
Rni Grabski Canonici Pancen-
cienz Decani Klodawiez Cor
M: Brzeski T. C. Edita

Sabbatho ante Fm Sancti
Antonij de Padua Confes-
soris Vidlt Die 10 Mensis
Junij Ao Dni 1780.

Susceptt.

Coram Spe Francisco Prembecki ad hunc actum juxta Jura Pni Delega
to & Officio Substituto &c. Ad Hon Dni prodiens Illus Mgnus Jacobus Sgie
mentkus bini nis a Prethkowy Kretkowski loci Preny Capneus Ordinis
Scti Stanislai Eques Solennem Coram eod officio et Actis ejus in Cong Gnor Rochum
Resaliam et Hsteram Fratrem et Sorores inr Segnor Wichrowskie, tum Venera
bilem Conventum Skapeny Ordinis minorum Observantiæ Scti Francisci, atq
Illrem Mgnum Ignatium de Opowka et Koscielec Zborinski Castellum Pdcens
Insignes Aquilla alba et Scti Stanislai Equitem Gildq Conventus Sendicum
apostolicum, Hæ non Mgcos Josephum Ensiferum Cruciferi, Vicentium Egidium
Jacobum et Martinum Dapiferos Juniores Fratres germ Jarnouskie olim Mgci
Stanislai Jarnouski Filios, atq Mgcam Sophiam de Polichnowskie Ejus
olim Mgci Stanislai Jarnouskie Contem relictam viduam, et Ignatium Polichno
ski hujusce Mgcæ Jarnouska Fratrem germanum Natatorem naalem infrscr
cogitur Massnem Massurę Preny ex ea Quia licet in Decretum in Judijs Cong Co
valiens Tra Secunda pte Decani Invocavit Quadrtem pra Scilicet die decima
Quarta Februarij Ao Preny inr se Massntem ab una et Suprascrum Massatos
pte ab altera ex mente Decri Tribung Regni Petricoviens pro Satum Summa
Quatuor Millium flor Polon una cum portione tam Suprascris Filiis Wichrow
skim, qm memorato Venerabili Conventui Skapeny ex disctione p olim Mgcum
Simonem Jarnouskie Ensiferum Cruciferum Prum Chodecz pro tum Hæredem
Coram Actis Cren Offi Preny Sabbo pte Fm Scti Andreæ Apli pro Ao Dni
1758. in rem olim Spe Bartholomei Wichrowskie Suprascri ad Prod Wichrow
skich Parentis ex affectu cgnita pfectitiam, p se Querulans Solvendam
adjudicans, ob defectum circa agitationem Causæ et inhabilitatem ad ma
nus Documentorum exinde p Judy non adæquatam Informationem
intercessisse elicit Cum enim Suprascra Summa Quatuor Millium
flor Polon Subsequentibus Instrone posterioribus Transactionibus potissi
mum Conctu primævo inr mentionato olim Mgcum Simonem Jarnouski
ab una et Superius Specificato olim Mgnum Stanislaum Jarnouskie Dapiferum
Juniorem occasione Resignationis altius dicto Prum Oppidi Chodecz pte ab
altera in Lubienieć die 25 Junij Ao 1771. Juto liq olim Mgci Stanislai Jar
nouski ad exolvendi est promissa, Jde olim quoq ante olim Mgcus Jarnou
ski deinde p Subalternum Conctum inr se ab una et modernum Illrem Mgcum
Querulans in ordine venditionis altefator Prum Oppidi Chodecz pte ab
altera Subsecuto eand Summam in se ad pacificand Corpus pfati et Sicuti
ad exolvendam primævo Conctu obstrictus extiterat, ita etiam in ordine
adimplendæ ejusq Obligationis inse imposita eand Summam in manibus
Suis reliquit, Bona quoq Chodecz ad Gnos Sui Querulans hæredes
ab hocce onere libera pnuntiavit, qm licet ei ob subsecuta ante fina
lem decisionem Causæ Illius fata non pacificavit, tamen Suprascros
Successores et Substam ad pacificandum pmissum onus Sufficienter reli
quit Juare Massus nullum fundum pferendo altius Specificato one
re in Bonis Oppidi Chodecz habens pne ultra Obligationem et obli
quentiam altius expressi de data Conctus ad exolutionem pmissa

Summa

Summae vi Decri Supra expressi Stringat, aut rigori in eodem oppo
Subesse videat Conq hocce Decrum ob deffectum et inhabilitatem a
nus ptunc Documentorum exindeq non adaequatam Judij Infor
tionem plato iterum atq iterum qm Solenne Maffur. Offeren
p melioratione ejusd Cum pdictis Gris Wichrowskie Mgcis Jarn
ac alijs Supraexpressis in Judijs altius Specificatis Jure Actt velle
vis Salvandis.

JS. Kretkowski Capitaneus Praedecensis mpp
Franciscus Grembecki qua Subdelegatus mpp

Copia Maffnis ex pte Illris
Mgci Kretkowski Capitanei
Praedecens Conq Magcos
Jarnowskie et Gnosos
Wichrowskie Factae.

Sabbo ante Fm Sancti an
tonij de Padua Confessoris
proxo Vidlt Die 10. Mensis
Junij Ao Dni 1780.

Susceptus

Ludovicus Sigismundus à Kretkowy Kretkowszky Pradecensis Ex: Capitaneus Ordinis Sancti Stanislaj Eques.

Ex parte Ludovico Thorszky Parochum Villa Szebbowo Major Arendatorio Possessori de his ac aliis Rebus Suis Generaliter Omnibus tam Summis quibuscunq; pecunijs habitis et habendis Vigore Regio et Nostra qua hac in parte fungimur Capitaneali Authoritate mandamus ut in Judicijs Nostri Castri Pradecensibus Feria Secunda abhinc prius et postremius in Castro Pradecensi Celebrandis personaliter ac peremptorie Comparens, Ad petentiam Magci Josephi Pogorzelszky Vicecapitanei Judicis Castri Strecensis Citti, Qui mihi Reddo Mapi huc coram Actis Authenticis Regni facta, Citat ad videndum et audiendum, Se ratione Venatus in Fundis Agrijs Conterminatis ac Nemore, Suis Actoris proprijs sine omni reverentia ad Actorem, ejusq; Convenas, et cruenti pervenisse ad mentem Constitutionis Anno Millimi Septingenti Octuagesimi Quinti molitam, Citatum Reddo Mapi Suis Penis pertinens et Judicialiter respondens, Datum in Castro Pradecensi Sabbatho ante Festum Sancti Antonij de Padua Confessoris proximè futuris Die Decima mensis Junij, Anno Domini 1700.

Ad Mandatum Judicij Officij Nostri ejusq; Relatorij

Altera

Ludovicus Sigismundus à Kretkowy Kretkowszky Pradecensis Ex: Capitaneus, Ordinis Sancti Stanislaj Eques.

Ubi Pro Ludovico Parochum Villa Szebbowo Major Arendatorio Possessori, et Joanni Fratribus Germanis Thorszkym, tum ~~Equitibus Romanis~~ Thugutae Laszky, de Rebus Vestris Generaliter Omnibus Desistibus forma et prudenti ut ad hae Verba, Qui Dr, Pro Reddendo Mapi huc coram Actis Citationem coram Actis Authenticis Regni facta, Citat ad videndum et audiendum, Vr, si quid eum Pro Joanne Thorszki et ~~Equitibus Romanis~~ Laszky, in Curia pervenisse in Personis Dominum Suis Actis Violentiarum ac Oppressionum, Penis Crimenalibus et Personalibus, multatis; Se vero Pro Ludovicum Thorszky, non modo ad Interessum in Crimenalibus Domina Pro Joanni Thorszky et Laszky Fratrij venum et Sequestri, per rationem eandem ad Tenutas Violentiae pervenisse in Proclivis Suis Actoris Dominos Seditiones Conservationis, Rescriptum antiquitus ad Bona Suis Actis Hereditaria Villa Szebbowo Debitorum, Impeditorum, Penis Officij Citationis Regij, Suis Termino Paritur et Judicialiter respondens. Datum in Castro Pradecensi, Sabbatho ante Festum Sancti Antonij de Padua Confessoris, Julis Die Decima Mensis Junij Anno Dni 1700.

#

Copie Citationum binae ex
Parte Mgci Pogonowskij Vsapnei
Judicis Castri Brestensis Lit. contra
Gnosos Thorzeskie et Łęckij pro
Judicijs Castri Praedecens

In Cro Praedecensi Fe
ria Secunda Pridie
Festi Sancti Antonij
de Padua Confessoris
videlicet Die 12. Mar
tis Junij Anno Domini
1700

bus Sigismondus Bini Nnis ahretkowy Kretkowski Praedecen ac Capitt
Stanislai Eques 115
Gso Josepho Popowski de bonis Persona ac Summis tuis gnltr omby
ut Judiciis Nris Crem Capitt Praedecen Fria Sda abhinc prius pri
ve in Cro Nro Celebran prnltr peremptorie Compareas Ad Instantiam Jnt
toris Offij Nri ejusq delatoris Mfci Vicentij Jarnowski Dapiferiae Juni
Actt Qui te Inhaerendo Protestaoni Ctra Te facta v facien Citt ad Para
Inscriones tam ex parte Tui Ctra Actt quam ex Parte Actt Ctra Te Instit
p Summendis Poenis Jdq raone Sui Actt Cittone sua Cruda ad Judicio
ij Nri formata aliquadam Illegali ad Actt ptensione Concittnis inde
p Eand Cittonem in litis expensas solum vexatorie instituto Actu
Gso Grembecki intentato p Ternum edictt obiectionis p Jdq penalem
qd inquione pbatit tam in obiecto et n deducto qm p temeroso ac ve
Actoratu esse Conseri Litis Expensas p Te Causatas bonificari, Citt
sis Terno Paritt et Judicialiter responsurus Datt in Cro Praedecen Fra
~~Jn Vigilia~~ Sindie Testi Scti Antonij Ad Dni 1780

Ex Pte M. Jarnowski 3tra
q Popowski Cttt Copiae
~~Catalia~~

Fa Secunda Pridie Festi Sti
antonij de Padua Confessoris
Vidlt Die 12. Mensis Junij Ao
Dni 1780.

Susceptt.

...cores Sigismondus Bini Nonis a Kretkowy Kretkowski Praedecens a Capitt
...i Stanislai Eques.

...i Gso Josepho Popowski do Bonis Persona ac Summis tuis gnltr cmbg
...ds ut In Judiciis Nris Crens Capitt Praedecens Fra secunda ab hinc prius
...iniusve in Cro Nro Celebrans prnlter peremptorieq Comparcas, Ad Instan
...m Instigatoris Officij Nri Ejusq delatoris Gsi Francisci Grembecki
...tt Qui te Inhaerendo Protestationi Stra te facta v faciens Citt ad
...ratas Inscriptiones tam ex parte tui Stra Actt quam ex Parte Actt stra Te
...tit ad Citt adviden et audien Te raone sui Actt in Bonis Wulka Msci
...kowski Haeredit Publicae in Congessu Dignar Personar diffamationis Sospe
...ionis Summaeq honorem Actt Calumniationis et irrealium n qm deducibi
...objectionis stra Leges Rgni pgressionis qd Inquione pbatis Paenis
...esse declarari et id qd Juris erit peragi Citt ijs sis Terno Paritt et
...dicialiter responsurus Datt in Cro Praedecens Fra Sda in Vigilia Festi
...ti Antonij 1780.

115a

Copia Actt ex Prte Gsi Grembecki s. G. Popowski

Fa Secunda Pridie Festi Scti Antonij de Padua Confessoris Vidlt Die 12. Mensis Junij Ao Dni 1780

Susceptt

Jacobus Sigismundus bini nnis a Kretkowy Kretkowski Praedecens
Ex Capitaneus Ordinis Sancti Stanislai Eques. 116
Vobis Illmis Michaeli Alexandro Swiatopełk Principi Czetwertyn-
ski Capneo Tussynens Brum Sarnowo Regalium Privilegiatis
Possonibus de Bonis Vestris gntr omnibus ac Summis quibusvis pecuns
habitis et habens Vigore Regio et Nra qua hac in pte fun-
gimur Capneali Authe mdmus, ut in Judijs nris Crens
Capitis Praedecens pxe ab hinc in Cro Praedecens iuxta Sui
cadentiam celebrans pntr ac peremptis Compareatis Ad
Instaam ~~[illegible]~~ Mgci Michaelis
Osłowski Vexilifers Czerniechoviae Suprascrionem Brum Sar-
nowo Tenutis Possonis Actis Qui Vos Inhaerendo Maffni Suae Cons
Vos facte tum alijs Documentis Causam pfens Suffragans
Citat Idq ad Videns et audiens Vos ad Instantaneam omni-
modamq Bonificationem Praetensionum in genere omnium
ex Fundo Mentionatorum Brum Sarnow pululans ut pote
Reparationis Brum, adaucturum Inseminationum, aliarumq
Seorsivo Regro Specificandarum Stringi, ad Solutionemq
Summae Vobis per Se actis expositae, ex Proventibusq Brum
praemissorum ~~[illegible]~~ Majori in parte non perceptae una cum
Provisione Compelli Condescensionem eo intuitu Si Judjo
Suo videbitur ad Fundum assignari Caeteraq pro Cau-
sae pfens Exigentia Contra Vos Statui decidi et Senten-
tiari Pro quo Citis sitisparitis et Judicialiter responsis Datis
in Castro Praedecensi Die Octava Mensis Junij Ao Dni 1786
et Constantiae de Bruchentalle Coqbus invicem Legmis
et quiq Te Illmam Maritatis Cittam in assia Illmi Mariti Tui

Copia Citatis ex pte Gnosi
Oslowski coram Illmo Rmo
Principe Czetwertynskie
edita

Fa Secunda Pridie Festi Sancti
antonij de Padua Confessoris
Vidlt die 12. Mensis Junij Ao
Dni 1780

Suscepta

Jacobus Sigismundus bini dnis a Bretkowy Bretkowski Praedecen
Et Capitaneus ordinis Sancti Stanislai Eques.

Vobis Illmis Michaeli alexandro Swiatopelk Principi Czetwer
tynskii Capitaneo Bispyrenensi Bnum Sarnowo Starostiae Bosp
orianae de Omnis Vellis gnis omnibus ac Summis quibusps pe
cunijs habit. et habendis Vigore Regio et nra qua hac in pte
fungimur Capitali Authe indmus ut in Judijs mis Cen
Capitd Praedecen uata Rei Cadentiam in Co Praedecen cele
brandis pntr ac peremptd Comparcatis Ad Instantiam Ingris
Judijs mis Quisq Delatd Emi Michaelis ozdowskii Vexilifere
Czernichoviae Bnum Suprascriptum Sarnowo Bospcrens
aitd. Qui Vos Inhaerendo Massni Suae Jacke y Jawiende
Citat Deo. Quia Vos non expectato Rumationi Congruo
Tempore. gmimo in Contrarium Complanationi inter
Vos Citd ab una, Reg aitd parte ab altera inite aussi
estis temere q presumpsistis Homines tam in Servitijs
Pstris existens Vario armorum genere ornatos, gm Valuim
de videlicet de oppido Ubicz collectos ad Bona Memora
ta Sarnowo Bospi Rei aitd obnoxia Superimittere
Eosdq Superimmissos ad perpetrandas Violentias
Custodiendaq et nullibi dimittenda Inventaria Rei
aitd propria absoluta potestate dotare. Citatis igitur
ad Videndq et audiendq ante omnia Vos ad Instantiam
Restitutionem Inventariorum Sub Custodia Homi
num ex vacandat Pstri Inservienq existentium Strigi
libus peractis Vos ratione premissarum attentata
orum Violentiarum penis tam Personalibus gm
Crumenalibus assiti. Compensationem damnorum
exinde causatorum adinveniri Circaq Pacificam
Bospem Mentionatorum Bnum Sarnowo ad nexum
Complanationis cum eid Inducta Bnum obedientiae
Subditorum relinquendum Consensi Vos quid Juris
ac Justitiae est Statui et Sententiari Pro quo
Citd Respondi et Judicii responsum Datd in Cadtro
Praedecen die octava Junii Anno Dni 1700.

Et Constantia de Rudzentalli Comgbus inviam Legmis
Et quia Illmam Maritatd Citam in pte Illmi Mris sui aitd et

Copia Citationis ex parte Gnosi
Ostrowski coram Illmo Dno Prin-
cipe Czetwertynskie Edita

Fa Secunda Pridie Festi
Sancti Antonij de Padua
Confessoris Videlicet Die
12. Mensis Junij Ao Dni
1780 Suscepta

Jacobus Sigismundus à Kretkowy Kretkowski Insignis Sancti Stanislai Eques, Praedecens Ig. Capitaneus.

Tibi Gnoso Norberto Raciecki Sortis Villae Szczkowko Haeredi et Possori de Bonis suis gnlr omnibus ac Summis quibusvis pecuniarijs habitis et habendis (: vigore Regio et nra qua hac in parte fungimur Capnli Authoritate :) mandamus, ut in Iudicijs nostris Castrens Praedecens primis et proximis in Castro Praedecens celebrandis pnlr ac peremptorie compareas.

Ad Instantiam Gnosorum Ludovici, Joannis, Mariannae Gnosi Sylvestri Łaęcki, et Agnethis Virginis Fratrum et Sororum inter se germanorum Thorzewskich, Actorum, Qui Te, et quidem Maritata, in Mariti sui, Gnosa verò Agnes Virgo in Gnosorum Fratrum suorum assistentijs, Citant ad videndum audiendum attentandumq ad solutionem Summae Mille Sexaginta Sex Florens Polons una cum provisione post olim Gnosam Catharinam de Thorzewskie Baginskam Sororem Actorum germanam steriliter de hac luce decessam jure naturalis Successionis in modernos Actt devolutae, in supraseria Sorte Brum Villae Szczkowko haerentis, stringi, Caetera pro Causae exigentia statui et sententiari. Citaris sis Frno pariturus et pdlr responsurus.

Datt in Castro Praedecens Fra secunda post Octavas Festi Sacrmi Corporis Christi Domini pxa Ac ejusq Millesimo Septingmo Octuagesimo.

Ex pte Gnosor Thorzewskiej
con Gm Raciszki Attinis
Copia.

Fa Secunda Pridie Festi Sancti
Antonij de Padua Confessoris Vidlt
Die 12. Mensis Junij Ao Dni 1780
Susceptus

Jacobus Sigismundus in Kretkowy Kretkowski Prædecens
Capneus &c 119

Tibi Gnoso Norberto Radiczki Brum Szczkowka Hæredi de his
ac aliis Bonis Tuis gntr omnibus Summisq quibusvis pecunq
habitt et habencq Vigore Regio Nra qua hac in Pte fungimur
Capneali Authq mdmus ut in Judiis Nris Crenq Capitt Prædq
Ctra Secunda abhinc prius proxiusve in Cro Prædecenq Celebranq
pntr ac peremptt Comparcas ad Instantiam Gnosi Joannis
Chorzewski Actt Qui Te inhærendo Maonis suæ factt vel fa-
cienq Citat idq pro eo Quatenus Tuo Summam Duorum Mil-
lium flq Polq ex Summa Majori Quatuor Millium Quingentorum
flq Polq Cenectu Certo intuitu Venditionis d Resisnaonis
Brum Szczkowka pro ad restiundq præcauta restantem Sibi
Actt debitam solvas pro quo Citt Sis Termino paritt et
judtr respondq Datt In Cro Prædecenq Fra 4ta pt Octavas
Ctti SSmi Corporis Christi Domini Anno ejusdem 1780

Copia Citationis
Ex Ple Gnosi Jo„
annis Chorzewski
Contra Gnosum Nor„
bertum Raciąclei
1780 Ano
In Cro Praedecens

Fa Secunda Pridie Festi Sti Antonij
de Padua Confessoris Vidit Die 12 Mensis
Junij Ao Dni 1780

Suscepta.

Jacobus Sigismundus à Kretkowy Kretkowski Castellanus Lidecensis 1780
Capitaneus

Tibi Gnoso Luid Budny de Bonis ac Summis gratiâ omnibus mandamus
ut in Judiciis Vestris Castren Capitt Lidecen Feria 2da abhinc prius p-
simisve in Castro nostro celebr personaliter peremptorie Comparead
ad Instantiam Mri Joh Josephi Jarnowski Ensiferi Crudivicien Bonorum
Lubiniec et Wolka Hæredis Actoris, Qui Te inhærendo maoni contracte fa-
ctis del seu facienda ac aliis documentis rem et interesse gerdsentiâ causâ sufficien-
cia quæsitâ hæreditatis Bonorum Chodeza inter Olim Mcum Simonem Jarnowski
Ensiferem Crudivicien ab una et Olim Mcum Stanislaum Jarnowski Dapiferum
Lumisladislavien Parentem Actis parte ab altera immo prosecticia et te Actis con-
cernentem Terres delevata quærebas de Bonis Wolka Mri Actis hæreditis per te
indebite et illegaliter nulla prudente Satisfactione occupatis condescendas fun-
dos per Te indebite usitatos Comitias Actis igitur Sis Termo præsenti pariter judi-
cialiter renunciando [illegible]

Jacobus Sigismundus Com de Kretkowy Kretkowski Lidecensis &c.
Capitaneus ordinis Sancti Stanislai Eques.
Vobis Gnosis Stanislao et Floriano Fratribus inter Vos germ Cras-
chewskiis de Bonis Vris ac Summis quibus vis penum habd et
habeng Vigore Regio et nro quo hac in te Jungimur Capneali Aude
mdmus ut in Judijs mis Cens Capitt Lidecens hac ab hinc in Co Lidecen
celebrand prxt ac peremptè Comparcatis. Ad instam Mgnum Josephi
Ensiferi Crudivicens et Vincentij Dapiferi Lumisladiens Fratrum inter Se germanorum
Jarnowskich, olim Mgni Stanislai Jarnowski Dapiferi Lumisladiens Nom ogo-
rzeleva Hæredis Bonorum Actd. Qui Vos insistendo Documentis Vris
in Judijs mis reproducendis Causam hinc inde vicissim dicendis Cedant. Vos
ad Videndum et audiendum Vos ad Sexationem Summæ Tantæ et Talis
quanta et qualis Vos ex Parte Nom Recentiorum ogorzeleva Con-
cernere apparebit. Stringi, Condescensionem in Stantaneam de
præmissa Parte per Vos nullatenus præsensa injungi, in Evidentiâ
ribus Sensis Regio Speciatim et Jnjungendo prohibendo Nom
Vicationem pro se actorem domandari. ad Restitutionem quor
omnium Documentorum Hæreditatem præmissa Partis ad per Vos
vel Mgnos Fratres actorum Parenti demissi et resignatæ evincle-
antium Compelli. Et id quod Juris ac Justitiæ erit Causaq Cognit
exigerit in rem actorum Statui decidi et Sententiari Citatis Vro
Sibi pænâ et Fidâ responsa Datd in Castro Lidecens die Mensis
Junij Anno Dñi 1780.

119a

Ex pte MM: Jarnowskich
long Gnosos Charchowskie
Cttnis Copia

Fa Secunda Pridie Festi
Sancti Antonij de Padua
Confessoris Vidlt Die 12. Men-
sis Junij Ao Dni 1780.

Suscepti.

Jacobus Sigismundus à Kretkowy Kretkowski ~~Castrensis~~ Prædecensis Capitaneus

Tibi Gnoso Lucæ Budny de Bonis ac Summis gnalit omnibus mandamus ut in Judiciis Nostris Castren Capitt Prædecen Feria 2da abhinc prius p. ximiusve in Castro nostro Celebraz personalit peremptorieq Compareas ad Instantiam Mci Dni Josephi Jarnowski Ensiferi Crusvicien Bonorum Lubiniec et Wolka Hæredis Actoris, Qui Te inhærendo maoni contra te factæ seu faciendæ ac aliis documentis rem et interesse præsentis Causæ Suffulcientibus citt Jdq pro eo. Quatenus summam quingetorum florez Polz ex Contractu quæsitæ hæreditatis Bonorum Chodiza inter Olim Mcum Simonem Jarnowski Ensiferem Crusvicien ab una et Olim Mcum Stanislaum Jarnowski Dapiferum Jumvladislavien Parentem Actt parte ab altera inito profecticia et te Citt Concernentem teves delevata quietes de Bonis Wolka Mci Actt hæreditt per Te indebitè et illegaliter nulla præcedente Satisfactione occupatis Condescendas fundos per Te indebitè usitatos bonifices Citt igitur sis Termo præsenti paritt judicialiter responsurus Datt in Cro Prædecen Feria Secunda ante Festum S. Antonii de Padua videlicet D. 12 Mensis Junii Annô 1780.

Copia Attnis ex pte M. Jamowski
Conc. Gm Budny edite.

Fa Secunda Prdie Festi Scti Antonij de Padoa Confessoris Vidlt Die 12. Mensis Junij Ao Dni 1780.

Suscepta

Jacobus Sigismundus bini nnis a Kret, Kowy Kretkowski Praedecens
Ec: Capneus!

121

Sibi Gro Joachimo Jarnowsk de Bonistwis gnlts omnibus vigore Ke
gio et Nra qua hac in pte fungimur Capli authe mdmus. Ut in
Judijs Nris Crens Capitli Praedecens pxe abhinc juxta sui Cadentiam
Celebrand pnlts pemptlq Compareas. Ad Instaam Gsi Casimiri Grochul
ski Actt. Qui te inhaerendo Scro manuali die tertia Aprilis hic in Prze
decz, Actisq pens Tra Sexta ante Fm Scti Simonis et Judae Aplorum
pxa vidlt die 23. Mensis Octobris Ao 1778 datuato et oblatuato Citt
Seu potius ad paratt pcessum paratosq Condmnes loco pagendae
Executionis adictt idq advidend et audiend te ad Instantaneam
Solutionem Summae Quingentor. Septuaginta Sex Flt Polt una
cum pvisione eod Scro p te Sibi Actt dato Solvi assecuratt non
tamen psolutt Stringi et Compelli restitutionem rerum variarum
ut pote bombardae longioris frameae ac aliarum Seorsivo Kgro
in Judio Nro reponendo Specificandar demandari, in Casu vo
Impossibilis restitutionis earund adaequatam valorem Solvend
Injungi poenas in Sublaonem Condmnum Sup te extendi, Litis
expensas bonificand censeri et Id qd Juris erit Cons te Sta
tui decidi et Sententiari Citt sis Trno paritt et Judlts respond
Datt in Cro Praedecens Sabbo pt Octavas Festi Smi Corporis
Christi Ao 1780.

Expte Gre Grochulski Cong
Gm Jarnowski Cittnis
Copia.

Fra Secunda pridie Festi
Sti Antonij de Padua
Confessoris vidlt die 12
Mensis Junij Ao Dni 1780.
Suscepti.

Jacobus Sigismundus bini nnis a Kretkowy Kretkowski Prædecens Eccl. Capnens.

Vobis Infidelibus Judæis Hersz Pawlak Jacobo Szymsiak Joachimo Abramczyk, Lewek Haryniak, Marek Leybiak Ac toti Synagogæ Prædecens de Personis Domibus mercimonijsq Vris gnltr omnibus vigore Regio et Nra qua hac in pte fungimur Capli Authe mdmus. Ut in Judijs Nris Crens Capitt Prædecens juxta Sui Cadentiam Celebrand pnltr ac pemptt Compareatis. Ad Instaam Gnosorum Mariannæ Gni Simonis Przyluski, et Susannæ Gni Nicolai Suwicki Contum Sororum inr Se grnarum Pęgowskich Seu invicem Congum Actt. Qui Vos et quidq maritatæ in maritorum Authe et Assia Inhærendo Scro manuali Sibi Actt Servienq tum Maffni certæ factæ Citt ad videnq et audienq ante omnia Decretum Judij Offij Sui inr Se Actt ab una Vosq Citt pte ab altera Fra Secunda in Crno Festi Scti Andreæ Apli vidlt die prima Mensis decembris Ao 1777 uti ad malam Informationem platum meliorari, Quo meliorato Summam /: loco Triginta aureor Hungaricatt Eoq Decro adjudicatt :/ Quin potius Triginta Sex Aureor Hungaricatt ad nexum Scri in Judio Nro reproducendi, una cum provisionibus /: Pvijs p vos Citt Comportanq quietationibus de p solutis Jsq :/ solvendam demandari litis expensas Compensandas Injungi, et idqd Jusis ac Justitiæ erit Cong Vos Statui decidi ac Sententiari Citt ideo Sibi Tmo paritt et Judltr respond Datt in Cro Prædecens Fra Secunda ante Fm Scti Antonij de Padva Confessoris pxa Ao Dni 1780.

Expte Gnor Suwickich
et Przyłuskich Conv
Synagogam Praedecess
Cittnis. Copiae.

Fra Secunda pridie Festi
Sti Antonij de Padua Con
fessoris vidlt die 12 Men
sis Junij Ao Dni 1780.
Susceptt.

Jacobus Sigismundus bini Nominis a Kretkowy Kretkowski
Praedecens Capitaneus Ordinis Sancti Stanislai Eques

Vobis Gro Matthaei Kosmowski Bnum Oppidi Izbica Cum
attinentiis Tenutario Possessori Domino, tum Nobilibus
quorumvis Nominum Grochulski et Lubkowski Fama
lis Statuendis de Personis Bonisque Vestris ac Summis
quibusvis pecuniarijs habitis et habendis Vigore Regio
et Nostra qua hac in Parte Fungimur Capitaneali
Authoritate Mandamus ut in Judicijs Nostris Castri Ca
pitanei Praedecensis Justa Sui Cadentiam in Castro Prae
decensi Celebrandis personaliter ac peremptorie Compareatis
Ad Instantiam Instigatoris Judicii Officij Nostri Ejusque
Delatae Celsissimi Michaelis Alexandri bini Nominis
Swiatopelle Principis Czetwertynski Capitanei Jusq
nensis, Eorundem Bnum Oppidi Izbica Vi Juriumque Suorum
Possessoris Domini tum Gri Clementis Dmochowski
Commissarii et Plenipotentis Actae, Qui Te inhaeren
do protestationi, ac Alijs Officiosis Actibus Contra Te
Factis Citant idque ad videndum et Audiendum Te Ante Omnia
ad Instantaneam Statuitionem Supraseriorum Nobilium
Grochulski et Lubkowski Dispositorum, tum Laboriosorum
Laurentij Bayeux Vladarij Martini Tabernatoris
Joannis Molendinatoris Dominici Wloch et Francisci Ope
rarij /: qui praesentem Citatione Apud Te Arestantur :/ Stringi
Quibus Statutis poenas tam personales quam Crimenales
Super Te Gro Kosmowski et Super Statuendis respectu in
Persona

in Persona Famati Stanislai in Servitijs Celsissimi Ad-
existens, Attentatarum Violentiarum, Ejusdemque in Platea Ac-
ceptionis, ubique primo primitus Manu sua Colaphisatio-
nis post exmandato Tui per Lubkowski et Grochulski Flagel-
Castigationis, deinceps Baculis ad aliquod Centena pla-
citumque Tui Concussionis Convulnerationis, denique Eundem
Stanislaum, summopere debilem, ex Civitate quasi Sa-
rmicidam expellere demandationis, Verbis Indecentis-
simis Lesionis, per quem progressum se Celsissimum
Actorem non postremo in Honore Injuriationis Aliarum
inconvenientiarum Omnimoda Inquisitione Durantibus Ju-
dicijs probandis peractionis, Juxta demeritum extendi, hi-
tis expensas refundi Mandari, sed quod Juris erit Ne-
gotiumque praesens poposcerit Status decidi et Sententia
pro quo Citaris dis parturus et Judicialiter ad haec et
Jusius tibi Oretenus proponendis responsurus. Datum in Ca-
stro Praedecensi Feria Tertia post Octavas Sacratissimi
Corporis Xti Dni proxima Anno Dni 1780. Et ad rem-
tiam Tui adductionis.
Jacobus Ligismundus Civis Nominis a Kretkowy Kretkowski
Praedecensis Capitaneus Ordinis Sancti Stanislai Eques.

Vobis Gnosis Michaeli et Mariannae seu Alterius Nominis
de Grudzielskie, Octovskim Vexillisiniae Czerniechovi-
de personis Bonisque Vestris gnaliter Omnibus ac Cu-
nis quibuscumque pecuniarijs habitis et habendis tum In-
veritarijs ac rebus Mobilibus et Immobilibus, Inpre-
senti Citatione in Fundo Arestantur, et Officiorum
Aresti Onere innodantur, Vigore Regio et Nostra quae
hac in parte fungimur Capitaneali Authoritate Mandamus
ut ni

ut in Judicijs Nostris Castr. Capitl. Praedecens. Justa Sui Caden-
tiam in Castro Praedecens. Celebrandi personaliter ac perem-
plorie Comparatis. Ad Instantiam Celsissimorum Mi-
chaelis Alexandri Cini Nominis et Constantiae de Brahantu-
le Swiatopelkow Principum Czetwertynskich Capitaneo-
rum Juszyns. Bram. Supraseron. Sarnowo Privilegiatorum
Possessorum nec Non Gsi Clementis Dmochowski Commissa-
rij ac Plenitus Actis, Jni Vos inhaerendo Manifestatio-
nibus Visionibus ratione infraseron. factae ac Docu-
mentis Causam infraseram suffragantibus Citant idq.
ad cidendi et Audiendi. Te ad restitutionem Inventario-
rum per Te Celsissimos Actis Vobis in Fundo Bra.
Supraseron. relictorum Stringi, aut in Casu impossibilis re-
stitutionis eorundem adequatum pretium pro Ipsis Sol-
vendi injungi, Compensationem Damnorum in Sylvis
et Borris per Te (sicut Visio eo Nomine factu testatur) prae-
standi demandari Desolationem eorundem Bram., tam in
Edificijs quam et in Inseminationibus bonificari, resti-
tutionem pecuniae ab Hollandis accepti adinveniri
Cunctisq. praetensiones Fundi ex quovis Fonte pulu-
lantes decidi, in Ordine praemissorum Condescensionem
in Fundum assignari, donec Autem Causa praesens in
his praetensionibus Fundi decisioni Judiciariae Subiciat-
ne Audeas Inventarium ac res Universalis ex
Fundo uti praesens Actis Arestatorum evehere, Caeteraq.
pro Causae praesens exigentia idq. quod Juris erit Justa Oblo-
quentiam Documentorum Nostro in Judicio reponendi Nego-
tiumq. praesens poposcerit Statim decidi et Sententiari, Cita-
ris igitur sis paritum et Judicialiter responsurus Dictum in

Castro

in Castro Praedecens Feria Quinta Ipsa Octava Sacramenti
mi Aspersis Sti Dni [redacted] Ao Dni 1780.

Bind Copil Ead
Ex Parte Altissimi
Principis Czetwertyńskiego
Capitanei Juszynensis Cum
Gregorio Kosmowo Ad
Ordinarii pro Judicijo
Castri Praedecensis

Tradecenda pro die Festi Sti
Antonij de Padua Confessoris ordi
licet die 12 Mensis Junij
Ao Dni 1780.

Suscepit

Jacobus Sigismundus Bien Nomine a Krotkow Krotkowski Prae
decens & Capitaneus Ordinis Sancti Stanislai Eques.

Vobis Magnifico Matth de Kosmowski Locumtenenti Venden Be
nemm Oppidi Izbica Lanutario Possessori de pertinentiis Bonis ei
tatis qualiter Omnibus ac Singulis quibuscio Decimario habitis
et habend Vigore Regio et Bocha qua hac in parte fungimur
Capitaneali Authoritate Mandamus ut in Judicio Castri
Capitis Predecens Juxta Leges Cadentiam in Castro Predecens Ce
lebrand peremptorie coram Nobis Comparealis Ad Instantiam
Famati Antonij Kral Civis ac Mercatoris Civitatis Nova Izbica
actoris Quibus in citando Protestatum fuit Quod eng Vos facta
citat idg ad videndum et Audiendum Irrogata vobis Pena
Debita, jurisdictionis tam Lectionis Vos et Quilibet de Mgnifica
Jurmosski ad Instantaneam Statutionem Nobilium Joannis
vis Dominum Jurchulski Lubkowski et Malaszewski in Servitijs
tuis existens, Quibus Statutis tam Super de Magnifico Kosmowski respecta Do
mus Statuendorum ad Domum dicti Actoris perpetrandarum
Violentiarum ac Injuriarum Ratione Super Immissionis, quam
et eng Statuendas Intuitu Mandatorum tuorum ad Imple
tuos Damnorum Varionum Secundo Regestro Specificando
rum Illationis penales advenerit: Secundas quog penas
Super de Mgnifico Kosmowski respecta Suis Actoris ac Ejus Consortis
per eng Super immissos tui servos Noctu profunda perturba
tionis Domum aliquoties invadere, ibidg. Varias Violentias et In
jurias tam in Personis dicti Actoris et Consortis Ejus quam etiam in
diquoribus ac Alijs Mercimonijs Nonprofitemam Damnorum in
ferre demandationis extendi. ac Benificationem Omnimodam
Damnorum per de Causandum injungi. Inquisitionem ea in Lau
sa Educendam decerni. et id quod Juris ac Justitiae erit Causag.
presens exigerit Statui et Sententiari pro quo Citatis sic Ter
mino pertinus et Judicialiter respondimus. Datum in Castro Pre
decens Die Ida post Octavas Festi Sanctae Trinitatis Corpori Xti
Proxima Anno Dni 1780.

Domino, tum Nobilitas quo summis unum Jurchulski Lubkowski
et Malaszewski [illegible] Stabendis

Ex pte Famati Kratt
Conc Mgcum Kosmo
ski et alios Citt
Copia

Fra Secunda pridie
Festi Scti Antonij de Pa
dua Confessoris vidlt die
Ra Mens Junij Ao Dni
1780 Susceptt.

Jacobus Sigismundus Bini Nominis a Krethowy Krethowski Capitaneus Praedecens Ordinis Sancti Stanislai Eques.

Vobis Famatis Georgio Rudnicki Procuratori Nowa Jzbica et Joanni Franko Civibus Jzbicens de Personis Bnis q. Vestris gnaliter Omnibus &c. Mandamus ut in Judiciis Nostris Castr Capitl Praedecens „Juxta Cadentiam" in Castro Praedecens Celebrandis personaliter Legitime ac peremptorie Compareatis. Ad Instantiam Famati Antonij Krall Civis et Mercatoris Nowa Civitatis Jzbica Actor Tui Vos Citat ~~[illegible]~~ Idq. pro eo, Quatenus Vos Fidele veritatis Testimonium in Causa Sui actor cum Mfico Kosmoski ~~[illegible]~~ se se Vertente Nostro in Judicio ~~[illegible]~~ praecedente sententia Judicij Nostri ~~[illegible]~~ deponatis „Sitis pariturí Terminum attentatum et Judicialiter responsuri Datum in Castro Praedecens Feria 2da post Festa Solennia Sacri Pasche Coston. proxima Ao Dni 1780.

Jacobus Sigismundus &c.

Vobis Simoni Szmagier et Joanni Bitner Incolis Civitatis Nowa Jzbica de personis bnisq. Vestris gnaliter Omnibus Vigore Regio et qua hac in Parte Fungimur Capitaneali Authoritate Mandamus, ut in Judicijs Nostris Castr Capitl Praedecens in Castro Praedecens Juxta Cadentiam Celebrandis personaliter Legitime ac peremptorie Compareatis Ad Instantiam Famati Antonij Krall Civis et Mercatoris Civitatis Nowa Jzbica Actor Tui Vos Citat idq. pro eo quatenus Vos in Causa Sui actor cum Mfico Kosmoski ~~[illegible]~~ in Judicio Nostro Fidele veritatis Testimonium deponatis „Sitis pariturí et Judicialiter responsuri Datum in Castro Praed

in Castro Praedecensi Feria 2da post Octavas Festi Sacra-
tissimi Corporis Xti Domini Ao Dni 1780.

Jacobus Sigismundus

Tibi Mgco Matheo Kosmoski Pocillatori Vendinen-
sium Oppidi Izbica Tenutario Possessori de Bonis
ac Summis quibusvis Generaliter Omnibus habitis et ha-
bendis Vigore Regio et Nostra qua Hac in Parte fungi-
Capitaneali Authoritate Mandamus Ut in Judicijo Ne-
Castri Capitaneali Praedecensi ~~[illegible]~~
~~[illegible]~~ personaliter legitime ac peremp-
rie Compareas. Ad Instantiam Famati Antoni
Kral Civis et Mercatoris Civitatis Nowa Izbica Ac-
Qui Te Citat Suspectus adcitat ad Videndum et Au-
ciendum Te Mgcum Kosmoski ad Statuitionem Fa-
Tonum Antonij Bocianek Ignacij Szmagier Mathei
wisenski Jacobi Franciewicz, ~~[illegible]~~ quorumvis Nominum Nowodu-
Sikorski Szybilla, pro Deponendo Testimonio, in Cau-
Tecum Mgco Kosmoski in Judicio praesenti Vertente
Sententia Judicij Nostri Stringi in Damnis Litisq. Ex-
sis Condemnari Sis Parituras et Judicialiter respon-
ros Datum in Castro Praedecensi Feria 2da post Octa-
Sacratissimi Corporis Xti Dni proxima Ao Dni 178

Ex pte Famati Krall
Cons Mgcum Kosmowski
et alios Citt trinae
Copiae.

Feria Secunda pridie Festi
Sti Antonij de Padua Con
fessoris, vidlt die [illegible] Men
sis Junij Ao Dni 1780.
Suscepta.

Jacobus Sigismundus a Krethow Krethowski Praedecensis Capitaneus Ordinis Sancti Stanislai Eques.

Volis Gnosis Josepho et Gaspari Fratribus inter vos germanis Zaleskim de Personis Bonisq vestris gaudentibus omnibus summisq quibusvis pecuniis habitis et habendis vigore Regiae et nostra quâ hac in parte fungimur Capitali Authoritate mandamus ut in Judicijs Nris Castrensibus Praedecensibus Feria secunda abhinc prius et proximius in Castro Praedecensi celebrandis pttr ac peremptorie Compareatis. Ad Instantiam Jnquisitionis Judicij Officij Nriejusq Delatoris Magci Casimiri Radobierski Actt Qui Vos inhaerendo Protestationi suae coram Actis Authis Rni factae Citat ad videndum et audiendum Scrutinium (Occasione sui Actt in Bonis Wietrzychowice tempore certo in Protestatione expressa sine ulla data Occasione nec minima habita praetensione in frequentia plurium Coincolarum maximo impetu insurgendo baculosque in manibus [illegible] in vehiculo habendo per Te Gnosum Josephum Zaleski Laesionis diffamationis verborum hic non expressorum Interrogatorijs tamen [illegible] ac Inquisitione deducendum minimum dimidium horae allocutionis, et exinde sui Actt in [illegible] maxime aggravationis (instantanee educi et expediri Caeteraq [illegible] se praesentis exigentia contra vos Statui decerni et sententiari, Sitis Termino parituri et Judicialiter responsuri Datum in Castro Praedecensi Feria Secunda Postridie Festi Sanctissimae et Individuae Trinitatis Anno Dni 1780.

Ex pte Mgci Stadnickiewski
Cong. Mdsos Zalewskie
Actionis Copia

Fa Secunda Vndie Festi Sancti antonij de Padua Confessoris Vidlt Die 12. Mensis Junij Ao Dni 1780

Suscepta

Jacobus Sigismundus a Drethowy Rethowski Praedecensis
Capitaneus Ordinis S. Stanislaj Eques.
Tibi Mgco Joanni Chydzynski Pincernae Lawskrzensi Bo-
norum Chodeczek Haeredi de his ac alijs Bonis Tuis ge-
neraliter omnibus Summisq quibusvis pecuniis habitis et
habendis vigore Regio et Nra gra hac in Parte fungimur
Capitali authe mds ut in Judicijs Nris Castrensibus Praedecensibus
Feria Secunda abhinc prius vel proximius in Castro Prae-
decensi celebrandis pttr ac peremptorie Compareas. Ad In-
stantiam Mgci Casimiri Stadnickiski Actt Qui Te Citat
seu potius ad paratt Processum Paratus Punitionum
Poenas post plenariamq Convictionem adcitat ad videndum
et audiendum Te ad Solutionem Summarum in Orgti Ter-
mino expressarum Regestroq porrigendo exaratam una
cum Provisionibus Stringi, Poenas in Sublationem
Processus decerni, Traditionemq Bonorum in Casu non
solutionis assignari, Caeteraq pro Causae praesentis ex-
gentia contra Te statui et Sententiari Sic Termino
paritunus et Judicialiter responsurus Datum in Castro
Praedecensi Sabbatho intra Octavas Festi Sacratissi-
mi Corporis Christi Domini Anno ejusdem 1780.
+ Loco peragendae Executionis +

Expte Mi S. Zadokierski
Cong. Mi Chrzd Zyrski Litteny
Copia.

Fa Secunda Pridie Festi Sancti
antonij de Padua Confessoris
Vidlt Die 12. Mensis Junij
Ao Dni 1780.

Susceptus

Ad offm actaq pene Crene Capitt Praedecene pnltr vens Mgcus
Mathaeus Kosmowski Pocillator Vendene pspiciendo Integritate fortunae
Suae in vim omnimodae diligentiae hanc Coram Actis pene infert
Maffnem. Quod cum a Illmo Michaele Swiatopelk Principe Czetwertyn
ski Capneo Tussinene Brum Oppidi Izbica vi Jurium illi Servienę
Possore ad tenorem arendatorij Conctus respu eorunde Brum Izbica
Confecti in puncto de Eisde Bonis Izbica cum attinene Condnis
requisitus fuerit, Summae vo pt requonem pmissam duabus
Septimanis ante Fm Scti Joannis Baptae in Sto Currenti die nem
pedecima mensis fluene ad nexum ejusde Conctus in Secundum
arendae Annum nimirum Quindecem Millium flt Pott circa
Conctum p Maffntem pdicto Illmo Principi erogatae ad diem
hornam expectatatt exolutione non assecutus in ptensioni
busq suis jure merito tam exre non perceptor pventuum
qm et alio quovis fonte, hocce tenutae Sto Damnificatus
extiterit, hasq ptensiones undiq effluentes omnino bonifi
canae Sortiri debet, pinde hanc de diligentia tam requonis
p Illmum Principem Czetwertynski respu Condnis de pfa
tis Bonis Izbica cum attinene non exolutionisq p eunde
sibi Maffnti Summae Quindecem Millium flt Pott debitae ac
non pacificationis quarumvis praetensionum qm vin
dicationis earundem tempore effluenti ad acta pene
qm Solennissima Juris in forma Cone Eunde Illmum
Principem Czetwertynski Capitaneum Tussinene
reiterat Manifestationem. Salvis de Jure Salvandis.

Mateusz Kosmowski m[illegible]

Ex pte Mgci Kosmowski
Cone Illmum Principem
Czetwertyński Massum
Copia

Fra 2da pridie Festi Sti
Antony de Padua Confesso
ris vidlt die 12 Mensis
Junij Ao Dni 1780
Suscepti

Ad Offm Ecc: pntis vens Mgcus Mathaeus Kosmowski Pocilla
tor Vendens Succurrendo lapsui fortunae Suae Coram Actis praesens
uti asillo Injuriator "Solenniter ~~[illegible]~~" Cons Illmum Michaelem Alexandrum
Swiatopelk Principem Czetwertynski Capneum Tussinens
vi Jurium Illi Servien Dnum Izbica cum attinens
Possessorem ~~[illegible]~~ Sui Maffntis p Judijs Crens Bre
Cujae p desolatione p unum Annum aedificior ab aliquod
Annis desolator, non p custoditionesq Limitum nunqm
Maffnti demonstratarum ac alijs Trno Illmi Principis
Maffnti instituto exaratis nulliter formatis, ac Inquonibus
p Maffntem reprobandis posita p Mtem ultima Ipsa die
citt p Judijs Concitari Solita, nullumq modum in puncto Eoq
reconventionalis Citnis Instituere habentis Concitaonis
Jureq exinde molestationis, in cunctisq pretensionibus
ex quovis fonte emergentibus tam Inquone qm alijs
fulcimentis pbantibus Maffntem nolle pacificaonis
tum p textuose Nobilium Joannis Grochulski et Jaco
bi Lubkowski ac labsor Laurentij Bagaci Vladarij
Martini Tabernatoris Joannis Molendinatoris
et Francisci Operarij testium oculator totius negotij
gnaror, in nihilo notator nisi propter solam aperhi
bendo testimonio remotionem in processum involutio
nis, Quare Maffns ne pid aliqm in fortuna patia
tur Jacturam "de diligentia Suti" Cons eundem quem Supra iterum atq
Iterum qm Sollnme maffur. Salvis Salvandis.
Maffus est. Idq rne p Eundem

Mateusz Kosmowski m.p.

Ex pte Mgci Kosmow
ski Cong Illrmum Prin
cipem Czetwertynski
Massnis Copia.

Fra Secunda pridie Fe
sti Scti Antony de Padva
Confessoris vidlt die 12 Men
Juny Ao Dni 1780.

Suscepit.

Jacobus Sigismundus a Kretkowy Kretkowski Castren Praedecen Capit

Nobis Illmo Constantino a Bnin Bninski Castellano Culmensi aquilae albae Equiti Brun Oficia utraq uklenica ac aliorum haeredi Domino tum Gro Jacobo Mierzejowski ~~ejus Illmi Castellani~~ Plenipotenti. de bonis ac Summis glt omnibus mandamus ut in Judiciis nostris Cren Capit Praedecene Feria Secunda abhinc proximiusve in Cro nostro Celebrane pnltr peremptorieq Compareatis. ad Instanc Instigat Judicii Officii nostri ejusq Delat Mli adalberti Ossowski Tribuni Crusviciene Act. Quivos et quidem te Gre Mierzejowski Principaliter ex nexu negotii loco peragendae finalis executionis ad paratas binas Condemnationes superte in Judiciis nostris obtentas paratt anteriores Tmos paratq Causam et actoratt pendene citt pp poenis perte demeritis Ratione pte sui Act sub Celebratione Judiciorum Trium Brestensium et vel maxime in Stuba Solius met Judicii multis praesentibus dignis Incolis honorem actoris intaminatum postpositionis, verbis indiscretis, diffamationis, his peractis, minime vilipensa Securitate Judicii legibus Rni vallatt et authoritt provisa objectum certum Domui Ossovianae, et Incolatui nocivum Calomniosum cum non postrema dinigratione bonae famae Act Inictione et palam ppalatt, Quapropter adcitt adviden et audiene Te Gnus (a tali gravi objecto et peractorem in primo Termino peremptorio expurgari volens) per Sententiam Officii nostri ad Instantaneas mente Statuti Rni Inquisitiones pp testes fide Reiq gnaros, educendas adigi, eisq Subsecutis, Poenalem te, tam in tuitu laesae Securit Judicii Trium, quam supra expunctorum progressum legi contrarium peractorum ne talia pp alias personas fieri audeant Mente legum anteriorum et praesene Decerni et Sententiari, actorem uti virum immunem ad primitivum gradum honoris Restituene determinari, Poenas in Sublationem Condemnationem Beneficiari citt igitur Litis Tmo pre Parit Jellr Respon Dat in Cro Praedecen Feria Secunda pt Octavas Festi Sacratissimi Corporis Xti Domini Anno Domini 1780

Expte M. Ossowski actt
cone Illm Dominicii C.C.
ac Gen mierzejowski
Copia cit

1780.

Feria 2da pridie Festi Scti
Antonij de Padua Confessoris
vidlt die 12 Mensis Junij
Ao Dni 1780
Susceptt

Jacobus Sigismundus bini nnis albrechtowy Krechowiecki Crem Brzeski Capid.

Vobis mis Sophie de Polichnowskie ad mi Stanislai Jarnowski de Sapiesz Janiwlae cnti derelicte vidue matri Egidio, Jacobo, Martino, filiis minorennibus tcum in secundo voto tum Josepho Comite Sapiesz vicentio Sapiesznie Janiwlae Hedwigi mi Janiszka de Bejnowski Ecclitissae Ani Praks Catharine mi Stanislai Bambki Tribuni Equitum cntibus, patribus et Sororibus, cum eoe ad mi Jarnowski de Sapiesz Janiwlae ex ad mia Constantia Sembekowa in primo thoro matrimonii p genito Jarnowskim, Brum Zorawie de Dania Lubieniec Indivisi hereditibus, et posteribus, nec non mon. Stanislao Bambki, Vexillifero Brestens michaeli Mierzynski Scultet Radzieiowien Dominico Zboinski Vries Regenti Crem Brestens Tutoribus et Curat, de bonis vestris ac summis gltb omnibus mandamus ut in Judiciis nostris Crem Capit Brzeskien Feria Secunda ablinc prius p diminusve in Civ nostro Colebane gltb percepta Comparcatis. Ad instantiam Mirum ad alberti Gorski Tribuni Equitum et Melchioris de Jarnowskie emgum Legti ad. Quivos et quemlibet mia ad in mandatis vos mando in mandatis mia vidua in Tutorem Curat minorennes in Tutorem delege indigene assistente ac authorid, Recedendo a Termino ad Judicia Fria Brestens edicto Verificationes Verificando vobis causas et actiones Judiciales in hiscendo documentis causam Rem Sustentione atq Transfusionis p Dnum Joachimum Jarnowski Coram actis Crem Brestens Revocatis eid. adhibendo et audiendo Vos Mos non recedendo ac unus ad alium mo emundando Supascriptum Brum Posessionem ad Solutionem Summarum trinarum, Primae Trium millium Quingentorum Florenorum Pol ex Summa majori Quatuor Millium flor Pol pretensa p Joachimi Jarnowski quam Comertis ad, erga [illegible] Reznicki mia Comitem, p ad mia Simonem Jarnowski Comitem Posessionem Brum Chodecka cum aliis Summis in pactis in clusa p Sectitia alterius autem, seu tanta, quanta aliquandis Terminis in Contractu expunctis ad Compactatam Summam Quinquaginta Brorum Millium Quingentorum Quatuordecem Florenorum et Septemgrosperum Pol p pretio Brum Chodecka pertinente Certans apparuent, Testes personalis, a Summa Decem millium flor Pol p Supranominatus ad mium Comitem Posessionem ad Actum in Commendum vitae Suae Relicta, p Parentes vero vestri non exsoluta et ad Summam Decem millium [illegible] flor Pol decreta Poena tualis ad, vos mercid, Brum Bydg, ac alios Consecutiones concernentes seu quod pro Capid ad pervenit, adjectis prisionibus tam a Summa Cariam mente ad mi Jarnowski de Sapiesz Janiwlae interceptam

mis Capit et provision uti naturam mutam ante decessum et post dec
ob mei Simonis Jarnowski Ensiferi Crucifiere ~~emer~~ Juste emerg
et acti Secundum obloquentiam Contus, et Documentum provenie
gi, Omnimodam Satisfactionem impersolvenciae Summis Originalibus
visionibus et provision ex Contractu Resignat Dni Chodecki (: discussi
bus vis dissupio Juridice elaboratis :) emicane Juxta tabellam
dicio porrigone Praestane Statui Caeteraq eorum vos proponi cit ipsi
Sitis Tmo Pa Parid Jeltr Respon Dat in Cry Praedecen Feria
da pt Octavas Festi SS. Corporis Xsti Dni ao ~~Dni~~ 1780. (: exclusi
ma Duorum millium Quingentorum Quadraginta Florene Pol Jan
acti de manibus ob mei Parentis vestri accepta :)

Ex pte mm. Ossowskich
acti. cone mm. Jarno
wskie

Citta Copia

1780.

In Cro Praedecene
F. 2. pridie Festi S. Anto
nij de Padua Confessoris Vidt
Die 12 mensis Junij An
no Dni 1780
Susceptum

cobus Sigismundus a Kretkowy Kretkowski Crem Praedecen Capitaneus

Vobis meis Casimiro Zakrewski Judici Jmi Brestem Cujae et Joannae Poleska conjugibus invicem legit. Prnu Modzerowa Cieplin ac aliorum haeredibus et Posteribus de his ac aliis bnis vestris Summisq gultis omnibus habit. cu haben mandamus ut in Judiciis nostris Castren Capit. Praedecen Feria Secunda ab hinc prius proximius ve in Castro nostro Celebran pntr peremptorieq Compareatis ad Instan mci ad alberti Ossowski Tribuni Auspicien act. Qui vos et quite marit. in magnifici Judicis uti mariti asso et authe de lege indigen in haerendo scripto manuali peste mcam cit. p tunc in Viduali Statu existente dato cit. ad videm audiendumq Solutionem Quotae Sex aureorum hungaricalium Scripto praedicto sub die 26 mensis 7bris in anno elapso videlicet 1779. Contrectitae et restitui declaratae, ad usq rum persolutae ꝑ Decerni, atq Scripto toties exarato in toto ad Impleri actorem p Sententiam Officii nostri Instantanee uti in vili negotio pacificari cit. igitur Litis Tmo pren Parit. Jdltr Respon Dat. in Cro Praedecen Feria Secunda pro Octavas F. SS. Corporis Xti Domini anno 1780. ꝑ seu per vos utrosq conjuges quem vestri onus afficit ꝑ

Expte Mli Ossowski act
Cone mm Zakrzewskie
JJBC.

Cit Copia

1780.

Fra Eda pridie Festi Sti
Antonij de Padva Confesso
ris vidlt die 12 Mensis
Junij Ao Dni 1780.

Suscepit.

Jacobus Sigismundus a Kretkowy Kretkowski Castren Praedecen Capneus

Tibi mco antonio Rotnicki notario Castren Praedecen Prin Zalesia possessori, de his ac aliis bonis tuis summisq. qnltr omnibus mandamus ut in Judiciis nostris Castren Capitl Praedecen Feria Secunda abhinc prius proximiusve in Cro nostro Celebran pnltr peremptorieq. Comparea S. Ad Instan mcae Emerentianae Bardzinska ad mci Jacobi Jarnowski Contis derelictae viduae matris tuae pri Joachimi filii Jarnowskich actt Quivos et quidem mca actt inhaerendo Sero manuali Reversualiter per te dato ac manifestae vi faciendae cit advidem et audiene Scriptum super Summam viginti millium florenorum Poll colere tantummodo per actricem datum expostulatum ad breve tempus Salvo regressu a mco ad alberto Rotnicki fratre tuo Concreditum, Scripto certo in Officio die Decima Quinta mensis augusti anno Millesimo Septingentesimo ~~Quinto~~ Septuagesimo Quinto sine ulla mora ad primam requisitionem restitui oblatum, nunc vero ~~ejusd. Scripti~~ tanto decursu annorum nescitur quo motu adusq. detentum Instantanee Comportari, ac in plenimodam Scripti Reversualis de actu et anno supra expuncti Satisfactionem ad manus Solicitatoris mcae actt Restitui, Penis tam ratione scripti per Datis nolle manutentionis, quam Benificationis litis expensarum causatam et ~~[illegible]~~ recuperari scripto declarat, distinctis officio, cit igitur Lis Inco pn Pard Jdlbr Respon Dat in Castro Praedecen Feria Secunda pro Octavas F. SS. Corporis Xsti Dni 1780.

Expte M.M. Jarnowskich
actt cone M. Rożnieski
Copia cittnis

1780.

Fra 2da pridie Festi Scti
Antonij de Padva Confessoris
vidlt die 12 Mensis Junij
Ao Dni 1780.
Susceptt.

Stanislaus augustus dei gratia rex Polonie magnus dux Lit Russie Prussie
Masovie Samogitie Kyovie Volhynie Podolie Podachie Livonie Smolensciae
Severie Czernichovie &c

Cum Celsissimis michaeli Swiatopełk Czetwertynskim et Constantie de Bruchelt eius
viris legit Coniugibus ter Eugenio Joseph et Stanislao ceteris
minus Successoribus ac filiis meis Joannis a Jora Marbek Castellani Smolen
Marshovo Dno Kemerowo ac aliorum heredibus Cde his ac aliis bonis vobis
Summis q alter omnibus mandamus ut in Judiciis Cor Capit Lanicen
Feria Secunda abhinc prius proximisve in Cro Lanicen Celebrem simili
per emptu Comparatis ad instan mm. Joachimi patris, medietatis mei
adalberti Ignatii Tribuni Cupsitien Stanislai mei antonii Petrichi
notarii Cor Brodicen unsertum Sororum germanarum Jarmenskich Bo
rerum Benigna et Kropek antecessor heredum ad. Luivos et quidem
marito in marito te Celsissimum in Celsissimi de lege indigo assistente ac
auctoritate in horendo Deum Tribun Loci Petricovien Remissionis Interven
cito ac alios abunc, atq ad pte abalterna ad Officium Cor Lanicen
professati accessione cum adiuncto quos negotium exigent plato, ac aliis
Documentis causam pene seu substantiam ad m. Thome Volchi
demonstrand nec non mandatis ac Terminis editis citt loco pe
ragendo executionis adparatt Condemnationem in Judiciis Castri Lan
icen sup vobis principaliter ac meis Jacionum obtentam adparen
anteriores Dnos Terminos parad Causam cum meis Francisco Sta
nislao Vincentia Joannis Dnum Ludovicum hereditate pendentem adiu
adiudicand et audiend, Decretum officii Obtemperationem Condemnationis
potestate Dei Tribunalitii pte Sti Nadziejoviani in Fundo Dnum
Kemerowo Subsecutt ac alia documenta, si quid vos reperiri pos
sunt Comportari, Punctum certum in cor Dei Lesionem primum
Credit ad Substan ad m. Thome Volchi concurrentium in se
dolens exarationibus in mandatis Terminis exaratis quam aliis ci
circumstantiis legi dispositis relevari, Solutionem Summa tanta et ta
lis quanta ex negotio Causa presentis ad vos Regulariter pertinet
pertinentibus Decerni, Inquisitis subalternis: expeditis anteriorib
in fundo Dnum Kemerowa per officium Obtemperationis peractis Dei,
Vana in Solutionem Condemnationis mentis Dei Tribunalis
expeditis obtentam admitti legis beneficiari Cetera cum vestro
cio igitur Litis Dno per Sacra et Scripta Responsum Relationis Fe
ria Secunda Post Octavas Festi Sti Corporis Christi Dni ad Dni 1780
Inter nos Jur Petro et Connegunde de Dzierzelice conjugibus
legitime Matrimonium

Expte m.m. Jarnowskie
Act. con Celsissimos Cze
twertynskie Malisewskie
eu alios

Copia citatis

1780

Fra Secunda pridie Festi Sti
antonij de Padva Confessoris
vidlt die 12 Mens Junij
Ao Dni 1780

Susceptt

...nislaus Augustus Dei Gratia Rex Poloniae Magnus Dux Lite Russiae
Prussiae Masoviae Samogitiae Kijoviae Podlasiae Volhyniae Livoniae Smolensciae
Severiae Czerniechoviaeque

...mm Josepho Pogonowski Vice Capitaneo et Judici Crenae Brestenae Cujus
Martiannae de Popowskie Conjugibus in viam Bnis, Brum Na...
...chow ac Aliorum Haeredibus de his ac alijs Bonis vris qltram
...s Madmus ut in Judijs ~~[illegible]~~ Crenae Lanciciene Fra...
... ab hinc prius proximiusve in Cro Celebrane persolter ac pe...
...ate Compareatis. Ad Instantiam Mtiorum Joachimi Fris Melchtyldis
Adalberti Ossowski Tribuni Crusviciene Honeratae Mci Antonij Ro...
...ski notariae Crenae Praedicae Contum Sororumque Germanarum
...owskich acte Qui vos et quidem Maritate in Maritorum ~~[illegible]~~
...meam in Mci Judicis Assistene ac Authoribus de lege indigene
...rendo Dcum Tribli Bni Inter Acte ab una, et mm. Stuchi Czatow...
...ski, Umiński ac Alios Pte ab Altera, cum Adicte quos Ptes vo...
...int prolate Cite ad videnae ac audienae vos mm. ad Alten...
...dam Causam et Actionem Judiciariam et Pte actorum cum Mtio
...ski in Judijs Offij Cri Lanciciene Mente Dcum Tribli pro
...ali decisione Remissam nondum decisam pendene Stringi
...ionem Summae tantae et talis, quanta et negotio Causae Si ex
...t cum provonibus ~~[illegible]~~ ac de Jure a quo provenerit dcrni Cite
...e Sitae Trno parite Judtti Respone Dgte Petricoviae Fra
...a pt Octavas Fti Smi Corporis Mti Dni 1780.

Ex Pte MM. Jaznowskich
one MM. Pogono-
wskie Edita Cite
Copia.
~~In Cor. Po~~
1780.

Fra secunda pridie Festi
Sti Antonij de Padva Con-
fessoris vidlt die 12 Mensis
Junij Ao Dni 1780.
Suscepti.

Jacobus Zygismundus Dei Gratia Regni Poloniae Magnus Dux Lithuaniae Russiae Prussiae Masoviae Samogitiae Livoniae Smolensciae Cyevoviae Volhyniae Podlachiae Kioviae Severiae Czernichoviae Princeps Haeres Norvegiae Suecorum Gothorum Vandalorum Hereditarius Dux Slesvici Holsatiae Stormariae et Dithmarsiae Comes in Oldenburg et Delmenhorst

Universis et singulis Officialibus Nostris Capitaneis Praefectis Praesidibus Locumtenentibus Vicecomitibus Judicibus Scultetis Advocatis Notariis Actuariis Consulibus Scabinis Senatoribus Civitatum Oppidorum Villarum Districtuum Dominiorum Nostrorum Regalium Ecclesiasticorum Mixtorum Nobilium Privatorum Praesentibus et futuris Fidelibus Nostris Dilectis Gratiam Nostram Regiam.

Universis et singulis Officialibus Nostris Capitaneis Praefectis Praesidibus Locumtenentibus Vicecomitibus Judicibus Scultetis Advocatis Notariis Actuariis Consulibus Scabinis Senatoribus Civitatum Oppidorum Villarum Districtuum Dominiorum Nostrorum Regalium Ecclesiasticorum Mixtorum Nobilium Privatorum Praesentibus et futuris Fidelibus Nostris Dilectis Gratiam Nostram Regiam.

Vobis Illustri et Magnifico Jacobo Zygismundo Boni Nominis a Krethowy Krethowski Praedecz Capitaneo Braun oppidi Chodecz Chodecensi non Victori Juncza Baiarowski Exercitus Magni Ducatus Lithuaniae Generali Et. Hedvigi de Jarnowice Conjugibus invicem Legitis de Bonis vestris gratiliter conbus tum hereditariis quibus iis penes habet et habere cupitis Regio et Nra qua hac in parte fungimur Capitt authre mandamus ut in Judicijs Nostris Coram Capitt Praedecz Nra Secunda ab hinc prius et proximius in Cria Praedecz celebrandis Personaliter Comparentes ad Instantiam Generosi Ludovici Budny Actoris Qui Bona in hereditate hinc inde acto manuali per Te Magnificum adpraesens Baiarowska pro illo tempore mentionata in rem hic actoni Data et manu sua propria subscripta in personali Magni Mandati Quiuti Instrui Conjugalis authenticate Te Magnificum Baiarowska citat et adcitat in Jure pro eo. Quatenus Vos Unus ad alium Ex Vestrum respective Requisitionem Vestrum Illustri Magni Krethowski Capitanei Praedecz humeras seu justas pecuniarias et [illegible] Tales, quales et aequales Superius mentionatae hinc inde in Bonis Lubien Die Vigesima Secunda Maij Anno Dni 1767. Datato per Te Magnificum Baiarowska illo pro tempore Mentionata Sunt ad Solvendum "Libi actori" et Generale Te ex provisionibus a Summa Actoli quod Magnificum Baiarowska super alias dictis Bonis oppidi Chodecz haben Solutis seu Solvis et realiter una cum provisionibus eorum exactis seu enumeratis pro quo Citamini Citati Vestro adveniente termino et Judicialiter responsuri Datum in Cria Praedecz Nra Secunda post Turn Sanctissimi et Individuae Trinitatis proxima Anno Dni 1768.

Copia Litt ex parte Gri
Budny Con Illrerret Ma
gnicos Kretkowski Ca
pitaneum Praedecen
et Bojanowskie Conges.

In Cro Praedecen Vra Se
cunda pridie Festi Sancti
Antonij de Padua Confes
soris ~~[illegible]~~ videlicet die 1 Ju
mensis Junij, anno Do
mini 1780.

1139

Jacobus Zgismundus Divi Romani et Hungariæ Bohemiæ Regis Archidux Austriæ
Capitaneus Generalis Stanislaj Cynei.

Illustri Magnifico Jacobo Christoforo Comiti de Neuhaus Capitaneo Districtus Jaso
lo et Martino Patribus inter veri Perpetui Dapiferi Regni Hungariæ
Slavoniæ Confinium tum Magnifico Stephano Comiti de Magnis Jerno
uschi Dapifero Juratæ Comitatus Belicsdensis Magnifico Ignatio
Illustrissimi ejusd. Magnifici Stephani Comitis de Magnis Jernouschi
Dapiferi Juratæ Comitatus Belicsdensis ejusd.

gentorum Florenorum Polon. suprascriptum vestri Actoris Parentem ob
gentis /: siquidem hocce praedium per Fundum magnificum Stanislaum
nowski est iam divenditum :/ officiose exdividendam Curetis,
exdivisa vos magnifici Jarnowscy Fratres natu majores
ne etiam minorennium eandem obligationem super
exdividenda sorte /: siquidem nunc sine quovis ~~praecedente~~
"per vos actori aeternus dimissa
mento, et tenuissimam tantum modo fundi particulam
actor in eisdem Bonis nullam possidet :/ in summa alte fa
Quingentorum Florenorum Polon. recognoscatis et ad vitae su
tempora coram actis authoris proprij districtus recogno
tis, Contributiones vario milliti stante possessione ejus
praedij Alkenica tam in frumentis quam et parata p
vario milliti per actu ~~extraditas~~ etiam intercedendo molendinum
actorem non possessum extraditas refundatis reparatio
ejusdem praedij bonificetis, et id quod Juris Justitiaeque ent
agatis citamini itaque et adiutamini sitis Verno adveni
rituri et Judicialiter Responsuri. Datum in Crō Praed
Frā Secunda post Octavas Festi Sacratissimi Corporis Ch
Domini anno ejusdem 1780.

Copia citt ex parte
Gnosi Budny Com ma
gnificus Jarnowskie
citt.

In Cro Praedecem Dna
Secunda Pridie Festi
Sancti Antonij de Pa
dua Confessoris videli
cet die 12 mensis
Junij anno Dni 1700.

Jacobus Sigismundus a Kretkowy Kretkowski Praedecens
Ecc: Capneus

Tibi Gro Adamo Kętrzyński de Persona bonisq tuis gn ttr
ombus Ecc: mdmus ut in Judijs Nris Crenq Capitt Praedecens
pxe abhinc juxta Sui Cadentiam Celebrand pntr pemptq
Comparcas ad Instaam Jnpris Judij Nri Ejusq Delatt Famato
rum Hedvigis de Stęsickie ott Famati Laurentij Chęcinski Contis
Relictae viduae Matris et Tiburtij Filij Chęcinskich actt
Qui Vos ~~Inhaerendo~~ et quia Vidua in prli Ejusq Famati
Filij Sui Authe et Assia Inhaerendo Mastri Suae Cong te facta vel
Citt idq ad videnq et audienq te poenis respu Domus Suae
rum actt pprie Invasionis Invadendoq pmultar violen
tiar pactionis ac Sui actt Concussionis poenis tam per
sonalibus qm Crumenalibus multandq fore adinveniri In
quonem hac In Causa edeasi Litis expensas bonificari et id
qd Juris erit Cong te Statui decidi et Sententiari Citt ideo
sis parctt et Judtr respondq Datt in Cro Praedecens
~~Die~~ 9na Junij Ao 1786.

Ex pte Famator Chęcin
skich Cone Gm Kętrzyń
ski Citt Copia.

Fra 2da pridie Festivitati
antonij de Padva Confessoris
vidlt die 12 Mensis Junij
Ao Dni 1786.

Suscepti.

Jacobus Sigismundus a Kretkowy Kretkowski Praedecens Etc. Capnec

Tibi Gro Ludovico Thorzewski de Bonis tuis gnltr omnibus Summisq
quibusvis pecuniae habitt et habendae vigore Regio et Nra qua hac in pte
fungimur Capli Authe mdmus ut in Judijs Nris Crenae Praedecens
pxe ab hinc juxta Sui Cadenae Celebrandae pnltr ac peremptt Compare
as. Ad Instantiam Ingris Judij Nri Ejusq delatt Mgci Norberti Ka
cięcki Brum Szczkowka Heredis Dhi atq Gri Josephi Piekarski
coruns Brum Economi Actt. Qui te Inhaerendo Protni Sua
Conae te factae vel faciendae Citt idq ad Videndae et audiendae
te paenis rne p te Suprascriptorum Brum Szczkowek Invasionis Invadendoq
pmultas violentiarum pactionis nec non et Sui Mgci Actt ver
bis Indiscretissimis laesionis diffamationis ad mentem
legis mulctari, In quo nem Lac in Causa educendae Cen
seri, litis expensas bonificandae injungi et id qd Ju
ris Justitiaeq erit Conae te Statui decidi et Sententiari Citt
Sis Trno paritt et Judltr responde Datt in Cro Praedecens
Sabbo ante Fm Sti Antonij de Padva pxo Ao 1780.

Ex pte Gri Raciecki
Cone Gni Thorzewski Cite
Copia.

Fra Secunda pridie Festi Scti
Antonij de Padua Confessoris
vidlt die 12 Mensis Junij
Ao Dni 1780.

Suscepti

Jacobus Sigismundus a Kretkowy Kretkowski
Comes Sti Stanislai Eques Pradecen. de Capineus

Tobi Celsmis Michaeli dno Lopetel[illegible] Principibz Retwertzyli
Capineis dno zyren. Primo Oppidi Jabica cum attinen. vigore
Juriam Vobis seniens Lesperibz de causa infrascra Bonis qua
Vtris ac Summis gnalter ombus Mndmus ut in Judijs Nris
Crens Capitli Pradecens abhinc prius p[illegible]minste in Cro
Pradecens celebranz peremptorie Comparcat, ad Instantam
Instigatoris Judij Nostri ejusz delatoris Mri Mathei Ko
smorgli Scribe Vendens Acto, Qui inherendo Legibz
Regni ac Mensis Jactis citat seu petijt ad patrandas Ve
ras et econtra inducnes ejus Regnis Judicibz peuranda
nti in Criminalo negotio et Quidi requirente ad citat
ad videnz et Audienz ante omnia Injunctionem duper
Innocentiam Nobilis Joannis Grabek[illegible] "Sauty" et "Labiczki
Jum Labarum Locumtenij Bazarc Vladarij, Martini
Labarnatoris Joannis Molendinatoris, Francisci Ore:
varij tobz Negotij Judicz optime gnatorum nihil mali
Jacterum in nihilo Notabrd Primo Vto Illme Prin
cipes Actori instituto p[illegible] ne perhibeant Testimonia Ju
festiue Civitatem Instantanean decerni, Duo per
acto Vos ad Statutionem Stanislai et Antonij vulgo
Huzarow Vobis Celmis Principib inservienz p[illegible] Qui J
senti citne apud Vos arestanz p[illegible] Civiz, quenas duper
illis secrarie intuitu sui Actoris verbi in congru
is Interrogatorijs describenz Summopere hanerem
Nobilitatem Sedentib Diffamationis, Multarumz Vo
luntatum in Dictis Bonis Jabica in Posse actoris pa
ticipia exponentib perditionis extendi, nihilominus
Vos Celmos Principes jura Vnos respecta eorum ho
minum vulgo Huzarow ad Bona Precendia nihil
Jnus stante Possessione Actoris habentes, injuriis
unius Stanislai, deinde secundi antonij Huzarow
invasionis, causamz eisde intercepti per eosz ho
mines Actoris henonis effectionis, hominumz et Jude
rum B orum

* et Constantia de Baruchantale Conti seu Conjuzibz

orum sub Jurisdictione Actoris existenq ultra oblo-
tiam Legis ac Justitiae cum Expeditione Actori Labo-
ratari solitorum usui Vestro applicationis, aliarumq
tentiarum in Possne Actoris Inquisitione probandae peracti-
onis, poenis mente Legis multatanq censeri, ab a-
ratu Vestro Actori nulliter formato se actorem
rari, Inquisitionem decerni, aliaq poenalitates
per quo et pro quo interesit secundum ponend
Judicis Conclusionem statui, Caeteraq pro Cau
Praesenti exigentia opportunitate Negotij senten
ari, Citaminitaq Litis Trno pariter et Judicis
haec et alia in tractu Causae proponenda
Datt in Cro Praedecen Die 10 men Junij 17
Ao

Ex Pte mea Kosmoski
V. conq Celmos Prz
Czertwetynskie
p Juc Cz Predecq
edit Litt Copia
1780

Fra Wa pridie Festi Scti
Antonij de Padva Confessoris
vidit die 12 Mensis Junij
Ao Dni 1780

Suscepit

Jacobus Sigismundus a Kretkowy Kretkowski Ordinis Scti Stanislai Eques Praedecens &c Capneus.

Vobis Cellmis Michaeli Swatopetek et Constantiae de Bruchentale Consorti seu Conjugibus Principibus Czetwertynskim Capneis Tusaynens Brum Oppidi Jabica cum attinens ugere Juvium Vobis serviens Possessoribus Dominis, tum Eo Clementi Dmochowski Commissario, nec non Famatis Antonio Krahl, Georgio Proconsuli et Simoni Szmagier Incolis Civitatis Nowa Jabica de Causa infrascripta Bonisque vestris ac Summis gultrombus Mndmus ut in Judicijs Nostris Crens Capitt Predecens abhinc prius proximiusve in Cro Predecens celebrandis personaliter compareatis ad Justaam Instigatoris Judicij Nostri Quisque Delatoris Mei Mathaei Kosmowski Pocillae Vendens Actoris, Qui inhaerendo Legibus Rni ac Mnfni factae citat ad sidens et audiens Vos anteomnia ad Statutionem Famatt Antonij Krahl, Georgij Proconsulis Civitatis Nowa Jabica tum Simonis Szmagier contra Potestatem sui Actoris insurgentium stringi Quibus statutis imprimis te Famatum Antonium Krahl respectu Summae ab Actore tibi ad verbum in varia negotia tui Concreditae non modo restituere recusationis et eandem quadam singrapha vulgo Ausstug procurata et alijs modis annihilare conationis, verum etiam sui Actoris eandem Summam requirentis Lesionis ac injuriationis hominum sui Mnfntis pro recipienda eadem Summa missorum diffamationis, Vos vero Georgium Proconsulem et Szmagier tumultus ac Conspiraonis

spiraõnis ꝑtunc factæ et Inquõne ꝑbandæ pœnis
fici, Actoratu ejusq Antonij Krahl sine assa
sub Potestate Dominiorum Lucensium Actoris existen
Actori pro eisq Judicijs vexatione institutæ retr
et annihilari, incompetentem Actionem decerni,
verò Cellmos Principes et Te Sæu Dmochowski Tr
a Tamato Krahl scribentem Jam intuitu ejusmo
ꝓgressus formandi Actoratus eiq Tamato Krah
non solum ~~non~~ denegationis sed etiam per scitum
vestri intentati~~onis~~, quam Ministerialis Francisci Gom
Lucensis sub Regimine et Potestate Actoris existenq exportare
bis Citnes ad paratas vestras Inscriptiones quasi ju
dicijs Crenq Predecenq ~~appromissas~~ approximatas institutæ interdictio
et exinde Actoratu ~~ut~~ vobis non possit ultima die in
ere causæ illationis pœnis secrecis pro quovis dem
affici cæteraq pro Caæ hujus exigentia et oportunitate
tij sententiari Citni itaq Sitis Trno paritt et Judlr ad hæc
alia in tractu Caæ ꝓponenq responq Datt in Cro Predecq Die
sis Junij 1780 Anno.

Ex pte Mgci Kosmow
ski Conq Illmos Prin
cipes Czetwertyński
Citt
Copia.

Ex Pte Mci Kosmow
Poulq Venq Contra
Principes Czetwer
ad Judicia Crenq Pre
Editt Citnis
Copia
1780

Fra Secunda pridie Festi
Sti Antonij de Padua Con
fessoris vidlt die 12 Menq
Junij Ao Dni 1780.

Susceptt.

nobus Ligismundus a Kretkowy Kretkowski Insignis Van
Stanislaj Eques Praedecez al. Cupneus

is Mcis Michaelis et Antoninae in vicem Conjugibus Plachecki
vexil. Vend. Bn. Smiely Ddre et Possori tum Feliciano
Alexandrae et Joannae Fratri et Sororibus in rse Jrnis Zakrze
wskim Pincern. Covalr. Succoribus olim Mcae Catharinae
de Zakinskie Zakrzewska Pincernae Covalr. Matris de Per
sonis Bonisq. vestris ac Summis quibus cis pecuniis gnlbs omnibus
habitis et habendis mandamus ut Coram Nobis seu Judico Offi
cij Praedecz. pnlbr. perempta Compareatis ad Instan. Ssi
Francisci Perkowski a Mco Rocho Loiecki Praefecto Exer
tum Rui Juris Quaesitoris aut qui vos citat ad vid. et Ang.
ante Omnia ad Comportationem Epistolae a Mca Matre Vestri
ad Mcum Rochum Loiecki directam Quibus Comportatis ad resti
tuonem Hordei Metretum Octo itidem Ligiliscis Metretum
Octo per Eum Mcum Loiecki Sui Actoris Dominum plus quam
tribus Annis ad literas Epistolares Concessos sibi Actori Con
donatos pro re Ejusdem sententia Judicij Pre Stringi ac pdcis
metum dintorno Spatio temporis ad expostulationes Lite
ratorias Domino non restitutionis mulctari pro Quo
Citmi Litis parituri et Judicio responsuri Datis in Cro Prae
decez. Die ante Fm S. Antonij de Padua ad Tr. die 12 Junij
anno 1780 Te Mcum Plachecki vexilifer Vendeq. exci
Possonis Substantiae ol. Mcae Matris Non referendose
ad reliquos Succores

Copia Citt ex parte
Gnōri Perhouski
Actt Con Magcos
Plachechie Citt.

In Crō Praedecen
Trā Tertia Ipso Die
Festi Sancti Antonij
de Padua Confessoris
scilicet Die 13 Junij
anno Domini 1780.

Jacobus Sigismundus a Krethowy Krethowski Capi-
taneus Praedecensis Ordinis S. Stanislai Eques. 146
Tibi Gso Feliciano Staszkiewicz Cohortis Illustris Mgci
Potocki Podcillatoris M. D. Litvaniae Commendanti de Per-
ma Conisq tuis ac summis quibusvis pdcurs gntr Omnibus
more Regio et nostra qua hac in parte fungimur Capli Au-
ctte mandamus ut in juditijs nostris Castrez Capitli Praede-
cnz primam et proxime abhinc in Castro Praedecez Celebran-
s plr ac peremptorie compareas, ad Instantiam M. Igna-
Obniski Tribuni Terrae Drohz tum infidelis Judei
Jacobi Jchowicz Sartoris Incolae Kłodawicz Actoris. Qui-
inherendo Protestationi Suae coram Actis Authz Re-
i contra te factae aut faciendae citat idq ad inciden-
iam Causae et Actoratus Tui tum inscriptionis per te
regestris Judicibus stra se Actorem procurando Connexionem
rotij Labentis et adcitat Te idq ad videnz et audienz pdnis
ione p Literas missibiles ad actorem directt, Sui Actoris
rcumscriptionis honoris, et aliar varijs coram personis
mminationum stra se Actorem promulgatt inquisitione p bandar
mentem Legis extendentis te Affici, in tuytu datae Assi-
nationis p Te p sup Liberam Sessuram Sylvarum
Kłodz ad Capiteneatum Kłodz spectanz oppidanis et Civibus
ine Consensu Sui Actoris cum ingentt fundi detrimento seor-
uis pdnis Te Mulctari; deinde ratione infidelis Judaei Ja-
cobi Jchowicz nulla Occasione Tibi data flagris enormis-
me Castigationis et verberationis attestantt pmissas
gas obductione et Protestt Coram Actis Castrz Lanicz
tis pdnas distinctas sup Te extendi Citaris ideo Dttm
Castro Praedecez Feria 2da post Octavas Festi Corporis
Dni proxa Ano Ejusdz 1700

Copia Citt ex parte
Magii Obniski et
aliorum Actt, con M:
Staszkiewicz Citt

In Cro Praedecen Fra
Testia Ipso Die Festi
Sancti Antonij de
Padua Confessoris sci
licet Die 13 Junij,
anno Dni 1780.

Mathias Korczak in Luszkowo Leszkowski Castella-
nus Rawensis Lancicien etc Capitaneus.

Tibi Nuso Paulo Boydanski Bonor Zbiewo queris Iuris Titulo
Posseroni de Persona Bonis ac Summis vbiris vcor haeren-
tiby Inaliter Omnibus mandamus Vt in Terminis Quere-
lar seu Iudicijs Causar Officii Castren Capitt Lancicien
prius vel proxime Lancicie celebrandis personaliter ac
peremptorie compareas. Ad Instantiam Instigatoris Iudi-
cii sui ejusq Delator Nuser Joannis Kozowski Bonor Dzier-
bice Tenutarii Posperen, Josephi Leniewski Bonor Debo-
wagora et Arbcia Haeredis et Posperen Actor Qui Te in He-
redo mandatis suis factis et faciendis citt, idq pro eo
quatenus Tu fermato sibi quoviam praetexto nescit quonam
ex Causa processu ad Nobilem Joannem Boydanski Fra-
trem Tui Germanu Suer Actor illiciti Actus damnificato-
rem seu venire rerum Notabilium in Auro Argento para
tag pecunia ac alio apparatu Domestico in Termino Ter-
mini Regesto scrsivo Conscriptor tempore nuetis pro-
fundo reseratis fenestris apertis foribg per eundem
Boydanski in culpatum exclusis modo furtivo de Con-
clavi Curiae in Bonis Dzierbice existentis surreptorum, ac
Bonag Dlugie curiang in ibidem ejusdem Delinquentis pro-
priam vitam in variis locis vsq quando speratis Celatur
persevero Actores licet non omnium inventar et rehabitu
et ultra proxeali animo obrationem Actionis in alieno Pali
tinatu vertentes res Mobiles in varia forma et specie exi-
stentes, nec non Inventaria tam Cernuta quam incernuta
non attento Arresto super Inventariis Omnibg per se Actore
impetito ac Bona Tui citt Zbiewo expellere ausus es adq
praesumpsisti Nihil ominus Terminis Suis evocatoriis ad
Forum incompetens se Actores Concitasti, per quod penas
mente Legis descriptas tam personales quam Crumena-
les promeruisti ratione objectionis rerum aliquar per
famulos suos Actor ac si sibi appropriationis Nullog
modo per Te citt prae deductionis penis servisq affixi
Ratione vexpositer illator damnor per Te Causar per ra-
tionem impetiti Arresti per Te citt Super Nobili Joanne

Bogdański Fratre Sui Germano per se Actores incarcer
uti praecludente celeriorem viam Justitiae tali bus
meritis solito practicandis et extendendis Te ad Bon
cationem aut Solutionem valoris rer disperdit
per eundem inculpatum Joannem Bogdanski nescit
nam conversar ad valorem 15. Aureor Hungarica lia
provenientium una cum poenis arbitrariis Sententi
Judicii Sui Stringi in litis expensis ac damnis per
Causatis Condemnari Caeteraq pro Causae istius exie
Legis ac damnor Status decidi et Sententiari pro qu
omnibus Citt sis Termino paritur us eundem attent
rus et Judicialiter respensurus. Datum Lanceciae
3tia Mensis Junii Anno Dni 1780.

Copia Citt ex parte
Gnosorum Rogowski
et Lenorowski actt,
Con Gsum Bogdanski
Citt.

In Cro Praedecen Fra
Tertia Ipso Die Festi
Sancti Antonij de Pa
dua Confessoris scili
cet Die 13 Junij an
no Dni 1780.

Stanislaus Augustus Dei Gratia Rex Poloniae etc.
Tibi Gnoso Paulo Bogdanski Sortium in Bonis Zbiewo quovis
Juris titulo Possessoris de Persona Bonisq Tuis Gnaliter omnibus
ac summis ubivis locor reperibilibus mandamus ut in Judi-
ciis Nostris Terribus Siradien prius v proxime ab hinc in Ca-
dentia Sua Siradiae Celebrandis personaliter ac peremptorie
compareas. Ad instantiam Illustris Rendi Pauli Jastrze-
bewski ~~Canonici Gnesnensis~~ Bonor Dzierbice Haeredis Gno-
soris Joannis Nogowski eorundem Bonor Dzierbice Possesso-
ris, Josephi Lenczowski Bonor Dębowagora et Ostoia Hae-
redis et Possessoris Actt. Qui Te in haerendo manionibus su-
is, coram Actis Rni factis v faciendis Citt ad videndum
et audiendum relaxato Aresto ex parte Tui Citt, super
Nobili Joanne Bogdanski Fratre Tui Germano per se
Actores in opere furtivo deprehenso captivato et deli-
quente illegaliter et improprie sibi Actoribus imposito Te
ad rehabitionem ejusdem Nobilis Bogdanski in culpati
Sententia Judicii Sui stringi. Nihil ominus ratione e-
vocationis ad Forum incompetens uti Personas suo in
Palatinato Terri Lanciciensi bene possessionatas poenis tam
crumenalibus quam Personalibus puniri, actoratus quos-
vis Tuos illegaliter sibi actoribus institutos, uti in Causa Tui
Citti propria nullomodo ad se Actt regulari possibili ille-
gitimos Censeri Litis expensas refundi, caetera pro Causa istius
exientia decidi et sententiari Citaris igitur sis Termino pari-
turus et Judicialiter respensurus. Datum Siradiae die 3tia
Mensis Junii Anno Dni 1780.

Copia Citt ex parte
Illmi Adm Rendi Ja
strzembowski, et Gno
serum Rogowski et
Lenczowski Actt con
Grum Bogdanski
Citt.

In Cro Predecens Tra
Tertia Ipso Die Fe
sti Sancti Antonij
de Padua Confessoris
Scilicet Die 13 Junij
anno Dni 1780.

Stanislaus Augustus Dei Gratia Rex Poloniae etc.

148

Vobis Mco Antonio sive Alterius nominis Karnikowski Vexilifero Radzieviensi Bnum Czamanin Haeredi Dno tum Nobili ~~[illegible]~~ Mathiae ~~Alterius nominis~~ Gajewski eorum Bnu Economo statuendo, de Causa infrascripta Bnisq vestris ac Summis quibusvis pecuniarijs habitis et habendis Generaliter Omnibus Mandamus ut in Judicijs nostris Tris Coninq proxime Celebrandis Personaliter ~~et~~ Legitime ac peremptorie Compareatis ad Instantiam Mcorum Casimiri Parentis et Joannis Filij Prusskowskich Actt, Qui vos ~~[illegible]~~ Gajewski in haerendo Obductioni Coram Actis advocatialibus Colonq et quidem contra te Gsum Gajewski ac Alios factae Citt idq ad videndum et Audiendum te Mcum Karnikowski Vexilifero Radzieviensi ad Statuitionem Suprascripti Gsi Gajewski excussivi Economi tui et Jura Regni de Securitate propter quemlibet Sancita convulsoris: Qui praesenti Citacione apud te Arestaq et Officioso Arresto Innodaq prosumendis de eodem poenis Stringi et Compelli Damna ac litis expensas refundi Caetera pro Causae Pnis exigentia contra Vos Statui et Sententiari Citt Sitis parituri et Judicialiter ad haec et Alia responsuri Datt in Coninq Ipso Die Festi S. Antonij de Padwa Confessoris ~~Proxima~~ Ao Dni 1780.

Ex pte JMfcor Pruszkowskich
c. M Karkowski V. R.
Attnis Copia

Sabbho pt Fm Sti Antonij
de Padva Confesoris pro vdlet
d 17 Mensis Junij Aõ Dni
1750.

do Urzędu y xiąg Grodz. Starościńskich Przedeckich osobiście
przyszedłszy WJmP. Jgnacy Obniski Woyski Ziemi Drohickiey
Dobr wszytkich y Starostwa Kłodawskiego Posiadacz Za-
biegaiąc całości Dobr tychże czynienia szkod wszelkich
jako Nayuroczyściey na przeciwko JmPanu Feliciano-
wi Staszkiewiczowi Chorągwi JW Potockiego Podczaszego
Litt. Namiestnikowi Zażala się w ten sposob y oto. iż
wzwyż wyrzeczony JmP. Namiestnik żadney nieokazawszy
referencyi do swego Zażalaiącego się względem pozwo-
lenia wrębu potrzeby Kommendackiey Stancyi ważył się
palety wydawać ręką swoią pisane miastu nietylko
na swą Stancyą ale pod tym pretextem mieszczanie
na swoię potrzebę drzewo grubę z tychże Lasow
Starościńskich wywozili z pod kobylaty, z niemałą
szkody Lasow; bo grube drzewo scinali; Gdy tra-
funkiem Zażalaiący się na tymże boru przejezdżaiąc
Zabrać kazał dwie Siekiery mieszczankom Kłoda-
wskim. ktorzy pokazuiąc palet ręką JmPana
Namiestnika pisany swemu Zażalaiącemu się od-
dali: ten palet był już na pół rozdarty, ktory
datowany dnia dwudziestego Grudnia roku prze-
szłego 1779, a w teraźnieyszym roku dnia szostego
Marca Siekiery są Zabrane, cotam pod tym
paletem więcey for z miasta do tychże Lasow je-
zdząc szkodę czynili, a wzwyż wspomniony JmP. Namie-
stnik uraziwszy się na Zażalaiącego się Zabraniem
Siekier Listami dwiema pisanymi do Zażalaiącego
się honor opisał, nietylko Lecz z odgrażaniem

wiel

nielkim przed roznymi Osobami swe oswiadczenia oka-
wał, natym nieprzestaiąc Niewiernego Żyda Jakub
Jdzkowicza Krawca Zawoławszy do swey Kwatery ko-
czukiem Sam bił, ktore pokrzywdzenia Zaswiadcz
tegoż Żyda z Obdukcyą raw Zaskarżenia) Mac
Protestant o te wszytkie wzwyż wyrażonych o
Licznosciach pokrzywdzenia przeciwko temuż Jmsc
Staszkiewiczowi
" " Namiestnikowi jak Nayuroyscie powtore protestu
się względem przyzwoitey na onegoż zciągnie
kary Zażala się y do prasza sobie czyniąc tey pro
stacyi polepszenia gdy tego potrzeba wyciągać
Zupełną Salwę Jgy Obniski W. S. Drohę mp

Copia Mssnis ex pte
M: ~~Staszkiewicz~~ Obniski Coram
Gnosum Staszkiewicz
Vache

Pte Secunda ante Jm
~~Sancti Joannis Ba~~ Na-
tivitatis Sancti Joannis
Baptae gra Vidlt Die
19. Mensis Junij Ao Dni
1780 Suscepta

o uniedu y Dzieci Małoletnich Przedulnich Osobiście przyszedszy W[ielmożny] W[ielmożny] Jgnacy Kamieński Starosta Kamieniecki Podolski Jmci Pan

Copia manifestationis
ex parte Gnosi Hamin=
tis suo et aliorum nomi
ne cum magnificam Siet
ozeuska facta

In Coo Praedecem Fra Quarta
ante Festum Nanthis San
cti Joannis Baptistae pro
ximam videlicet Die 21.
Junij anno Domini
1700.

erzchu y Sług Prudelick Prudelick Oblicze przed Sądem W Pan Ignacy Kamiński Sędzia y Zastępca Pana
z Naramowskich pierwszego niegdy JP. Wojciecha Kiełczewskiego trzeciego roku
dzeństwa tegoż W Ignacego Kamińskiego Matronki swojey Oney y Dzieci Swoich
pierwszych Matrymonium Solennie Contractowanego, to iest Fortunata Syna y Honoraty Corki Kiel
kich imieniem Solennie gerentów W Pani Annie z Jarnowskich Kiełczewskiey Chęci
chowaniu Wien Sposob. Iż ten W Pani Kiełczewska maiąc Summy Kilka Oyczy
zyste Polskie u Stanu Ziemskiego Syna Swego Manifestantki Męża pierwszego
Dzieci wzwyż wzmiankowanych małoletnich Oyca O tąż Summy iuri po Smierci
pierwszego Męża Manifestantki formowała Proces Manifestanton do Sum
na Radzieyowskiego Z ktorego Zapadł tegż Debet Solutionis o ktorym to Zapa
ie Debrecie dowiedziawszy się W Pan Ignacy Kiełczewski Chorąży Kowalski a
ąże pretensyą do tegoż Summy Wydał Termina Manifestantom Kudlich z na
Summie W Pani Kiełczewskiey u Manifestantow Exstrahuiącey o Summy powtorne Exhi
bitą Pol. ad albernm tantum tymczasem temuż W Chorążym do tegoż W Pani Kiełcze
skiey należących Kudlicz z Manifestanti po wynalezieniu Dokumentu O Swoią go Kie
mowe Ziemskie Koninskie Zapadły Debet Solutionis temuż W Chorążym a z
mmy detencyami Kudliczy z winny Edy więc nie pomyślny dla tegoż W Pani Kiel
iey Zapadło Judicatum Umyślna więc a wydaremni Terminami Manifestantow
do niniejszego dnia Prudelicz nie wiadomością niby zbraniaiąc się Zapadłey
ziemskie Koninskie Debetu powyższe całym Zonem powagi. Rzeponiawszy o wydanie
Terminach powtornie iuż po Zapadłym Debecie Ziemskie Koninskiego do Mani
stow Terminach o Kompetencyą Kompulsacyą o ktorey się Manifestanti dowiedzia
y onegoż Zbroienia Terminami Swemi na prozbie Ziemskie Koninskiego Kadencyą
z ktora to Kompulsacya okazie nie Winny powagi Prawny tegoż W Pani Kiełczew
z tąż Kompulsacyą niegdy JP. Josefem Kiełczewskim Synem Swoim a Oyem mnie
w Kudlicz z Kiełczewskimi Synowcy a Pani Kiełczewską Matką Zamarł okazie się
rzydzielonych Summy Celem Swoim do dawania Oyczyzny Exhibitu przekazanej
ażę temu Manifestanti aby powtornie gdy wypłacona była reszta Summy tegoż
ni Kiełczewski nie mieli do tychże Exhibitu Impetracyi Ostrzegaią Sobie y pozwanie w
e Ziemskie Koninskie dochodzi uprzejmy Sobie przez tegoż W Pani Kiełczewską

Ignacy Kamiński Sędzia y Żony oraz
małoletnich Imienia

Copia Manifestationis
ex parte Gnosi Kamin
ski suo et aliorum No
mine cum magnicum Kiet
czeuska facta.

In Cro Predecem Tra Quar
ta ante Tum Nathi San
cti Joannis Baptistae
proxima videlicet Die 21
Junij Anno Dni 1700.

Mathias Josephus Korczak in Luszczewo Luszczewski Cllnus Ra
nz Lanuz etc Capitt

153

Vobis Gsis Joanni Nogowski Bnm Dzierzbice Possni tum Paulo Bo-
gdanski et Alberto Wolski Principalibus et quorumcis Nnum
Linczewski Tomaszewski Jacobo Niezurowski Cajetano Koszcio
lowski Bogumillo Ossiecki, Petro Bogdanski Complicibus
et nefandi Actus Perpatratoribus de Personis Bonisq cris
gnlis cmbs vigore Regio et Nostra qua hac in Pte fungimur
Capli Authoritte mdms ut in Trnis Querellar Judiciisq
Causar pxe ab hinc in Cro Nostro Lanz celebranz pnlis
tgme ac peremptorie Compareatis Ad Instantiam
Gnone Franciscae de Dzierzbickie Gsi Joannis
Bogdanski Cntis de Crimine furti incusati
Actt Quae in Assa Gsi Joannis Dzierzbicki Fratris
sui Gnis inhaerendo Protestationi suae Coram Actt
Authenz Rni factae aut faciez ex loco delicti Actt
Vos idq ideo. Quia licet si sciveritis quod Leges
Rni ppria Authoritte sineq Convictione Bona Aliena
invadere multo magis Res Inventaria ac totam
Suppellectilem Domesticam atq Documenta varia
ad Substantiam Dzierzliceianam pertinantia
de et integro Possnem Actricis spoliare inhibent
Vos ijs minus animadversis qsumpsistis tempore
non pridem qterito violenti modo ad Bona Dtugie
Condescendendo non modo Actricis Maritum sed et Res
Actricis pprias non ex Substantia Mariti Acqui
sitas Inventaria quaevis segetes ac totam Supelle-
ctilem Domesticam ex ~~mandato~~ demerito Mariti inter
cipere Actricem ad Currum Rusticalem cum despectu
honoris intrudere Aliasq violentias et lesiones perpa

trare Quare Citt ad videndum et audiendum Decretis
Vobis Poenis ratione tanti Progressus per vos succu
ad restitutionem omnium Inventariorum Rerum M
lium Suae Actt Proprior unacum Compensationem
damni in Inventario sustenti et Documentorum
Substantiam Dierzbiciam pertinentium et per
~~[illegible]~~ inceptorum Stringi, ratione vero objectae et nunquam
deducendae Complicittis Ad Actum Mariti vos
sivis poenis tam prlibus quam Crumenalibus
Eoq intuitu Instantaneam Inquisitionem Educendam
demandari pro Quibus praemissis Citt seu ad citt
paritt et Judtr respon Datt in Cro Lanz Fra 2. ae In
Sti Joanis Bptae Pra AD 1780.

Copia Citt ex parte Gre
Bogdanska Actt con Ge
nerosi Rogowski Bo
gdanski et alios Citt

In Cro Praedecen Fra Sex
ta in vigilia Festi Nati
vitatis Sancti Joannis
Baptistae Scilicet Die
23. Junij, Anno Dni
1780

X

Ezechiel de Mostcenno Mostcenski Brestensis Cusaricl ostis Capitaneus
154

Illustrissimis Principibus Michaeli Alexandro Sociato pelk Radzivyllis et Constantiae de Bruckenthal Sapieis Tudyng Tum Ego Clementi Dmochowski ejusq; Illustrissimi Principis Scribentis atq; Ipsi Commissario de cau infrascripta Bonisq; Vobis ac Sammis gelter Omnibus Mandamus ut in Foro Conscientiae in Fundo Bruni Oppidi Istrici nunc Decani Castaneae Brestens Cusaricl vitor Offerta Illustrissimum Principum ab una et Le Actorem pte ab altera Vos Dapridie Vobis Sancti Antonii de Padua Cont Die nempe 10 Mensis et anni fluentis cum Concessu Libi ad Inviem ad citand emanato respectu gravaminis pretensionum agitandi Comparitionis ad Instantiam Illustrissimi Matthaei Rosmanski Domini tum Ejusdem Petri Matisdunski Actoris Actorum Dni Vos inhibendo legibus Regni Mandatum cautae ac Decreti Officio Citatis Dei potius ad paratum Principum Sanctae Vos Originales Forus paratum pretensum Decretum ad citand ad Videndum et Audiendum Vos ad justificationem pretensionum tam extenuatae Brum Istrica non percipiendum et nullo modo causa Vestri pars boni fidei Volentem quo Aliarum quarumvis Omnimoda Inquisitione Bandarum ex quavis justa emergenti etiam ad Oppidanos Vestros ex re Concessa juris judicialis habitorum Stringi Soluta mem quavumvis quotarum civibus Suis ancreditorum aut ex quavis justa ab eisq; habitorum per se Intercedendo cosq; praecipuis Famatum Reali damnum demandari citandi inducta Justo rendas Judicialiter Conclusiones peragi tum Vos Vras nullites ad se actorem formatas absente explicatione et inquisitione pro nullis declarari incompetentem Actorem decerni plenas supra Vobis et quo interesse extendi Solutionem dicti Actori a Vobis in Ordine Solutionis summae 15500 florenorum pro rivalium una cum provisione habitam adinvenire ac cunctas interrocientias pro exigentia justitiae quae non respecta non satisfactionis puncto Contracta Cas Venustatis in Ordine exolutionis summae supramentionatae ante Spatium duarum Septimanarum ante Fm Sancti Joannis Baptistae proxime decursum cum apposita Clausula in ordine de Solutione non Bonis Illius cum altissimis primum exoluta finem fuerit acta Possessorem Actoris Vos Contra Conservare cum Clausula penis mente Novella legislationis Sanctis adaequatis multa clausa distinctis vero respecta Contraventionis circa Clausulae insertae in Foro cor per te Contravenit per se Alt facta illici penam in opportunitate negotii exequendi Litis Foro paratum et ad hoc et alia in Foro inducendo rem juris Datum in Castro Brestens Cusaricl Die 19 Mensis Junij Anno 1780

Ex pte Mgci Kosmow
ski Cong Illmos. Prin
cipes Czetwertyńskie
et Gm Dmochowski
Cath Copia.

Fra Secunda in Cno Festi Na
tivitatis Scti Joannis Bapta
Scilicet die 26 Junij Ao Dni
1786.

Suscepit.

Jacobus Sigismundus a Krolkowy Krolkowski Praedecen. etc.
Capitt. Ordinis Sti Stanislai Eques
Vobis Illmis Michaeli Suratt petit Principi Czartoryski
Capitaneo Jusinen. et Constantiae de Brachentale Con
jugibus Rrum Sornow Regalium Privilegiatis haeredib.
de bonis Vris gnlr embrss. mdmus ut in Trno Condnio
Vi Dni Cron. ~~Pr~~ Praedecen. in fundo Eorum Rr Sarnow
prius pr. priusve agitan. pntr. pempto Compareatis ad
Instaam ~~[illegible]~~ Mgcor. Michaelis Ostrowski Veni
liferidae Czernechovien. et Sophiae de Gradzieffskie Con
jugum Dominor. tum Gsi Adalberti Kozlow=
ski Actt. qui vos Citant seu potius ad Dnum Ju
dij Offij Cron. Praedecen. Andle Adcitant, idq. ad viden.
et audien. pretensiones quasvis extenuta emicantes
atq. ex Re Expeditae & conomiae p. Immissos violentes
~~vobis~~ vestros famulantes causatas benificandas censeri in
Cathegoria violentiarum educto con. Vos scrutinio
poenalitates tam psonales qm. et crumenales
exandi Suppeditationem testium ad educen. scru
tinium decerni aliaq. etiam ad tenorem formandae
p. Actt. conclusionis con. vos statui Citamini et
Adcittni sitis Trno paritt. et Judlt. respon. Datt.
in Cro Praedecen. Fra Secunda pt. Fm Sti Jo
annis Baptistae pxa Anno Dni 1780.

Ex pte Gnorum Blow
skich Cnę Illmos
Principes Czetwertynskie
Illmis Copia.

In Cro Praedecen Dra
Secunda in Crastino
Festi Nattis Sancti Jo
annis Baptistae Scili
cet Die 26. Junij an
no Domini 1700.

Mathias Josephus Korczak in Łuszczewo Łuszczewski Collnus Ravenn Lanc ac Capitt

156

Tibi meo Petro Luboradzki Pincerniae Smolensciae Bnum Broniszew Posseri, De Causa Infrascra Bonisq Tuis gratis omnibus mandamus ut Coram Nobis Judq Nris Crae Lanc in Ternis Querelar seu Judicijs Causar prius primiusve ab hinc in Cro meo Lanc celebranc pretr peremptq Compareas Ad Instantiam ~~Ad Instantiam~~ Gnosi Josephi Łyszczynski Burgrabij Crae Lanc actt Qui Te insistendo scripto manuali seu potius Conventioni Jnr Mcum Stephanum Luboradzki Pincerniae Smolensciae ab una et se actt prte ab altera de data ejus Lanciciae Die Decimanona maji Anno Dni 1779 Subsecutae manibus partium proprijs ac amici Subscriptt p mcumq Valentinum Luboradzki Fratrem Tui Germanum circa Similem manus sui subscriptionem approbatae, tum Maoni ~~[illegible]~~ eo respectu factae aut faciendae Citt X Quatenus aut vectabulum tectum alias Kolaskę krytą p Olo mcum Franciscum Luboradzki Tui et Suprascriptt actt jurisdator Parentem in Summa Quinquaginta aureor hungaricalium in post circa disjudicationem Causae post Subsecutam remissionem a Judicio Crae Lanc in Judc Terrnbus Lanc per Decrum Judicij illius Petitumq p mcum Wlostowski Gnalem ~~[illegible]~~ Exercitus Rni Juramentum ad Summam Quadraginta Quinque Aureor hungaricalium decurtata seu alio quovis modo perceptam ne deteriorandam extradas et restituas aut Quotam Triginta aureor hungaricalium dempta Tui Portione Quindecem aureor hungaricalium per Te a se actt secus vectabulum illud non sit deterioratum levanda, ab eodem actore Suscipias, Capitulationemq ex Persona Tui p defensis Tui et Fratrum Tuor ex Negotijs Parentalibus Tuiq et Fratrum emicantibus Causis, juxta obloquentiam Suprascrae Conventionis, seu verius assecurationis persolvas, Damna et litis expensas resarciri Cures Caetera p Causae Psenc exigentia adimpleas pro quo Citt Sis paritt et Jdrltr ad praemissa et alia respone Datt in Cro Lanc Fra 2da ante Fm Natalis S. Joannis Baptistae proxima Anno Dni 1780

X seu potius ex vi Connexij negotij et inscripti fori adictt X

Copia Litt ex parte
Gsi Tyszczynski
actt. Con Gsum Lubo
radzki Litt.

In Cro Predecensi
Feria Quarta in vigi
lia Festi Sanctorum
Petri et Pauli apos
tolorum videlicet
Die 28 Junij an
no Domini 1780.

Sigismundus Jacobus à Krethowy Krethowski Prædecensis etc. Capitaneus.

Vobis Magnicis Matthæo Kosmowski Pocillatori Vendensi Bonor
Izbica cum attinentiis Arendario Possessori Carolo Bogusławski Burgrabio Castrensi
Radziezensi atq Gnoroso Clementi Dmuchowski Celsissimi Principis Michaelis
Alexandri Subatopelk Czetwertynski, Plenti de Bonis Vris gnaliter
Mbq etc. Mds, ut in tmo Condensionis in Bonis Skaszyk mente
Decreti Officij Castren. Prædecen agitandæ pernaliter ac peremptorie
comparentis ad instantiam Gnosi Francisci Joannis Binni Nnis
Burdzienski Actoris, qui Vos citat et quidem de Magnicum Kosmo-
wski, ad Statuitionem honestorum Martini Parentis et Laurentij
Filij de Bonis Izbica, jam vero Alberti de Bonis Grocho-
wska Ovillator Stringi, vos vero supra Scriptos Mgnicos
Kosmowski, Bogusławski, atq Gnosum Dmuchowski tum
Eosdem supra fatos Henstos Ovillatores Statuendos ad deponen-
dum fidele Veritatis testimonium, in Caa inter se Actorem
et Gnosum Jacobum Krzyzanowski vertente et agitanda com-
pelli, et id quidquid Lex & Justitia ~~exigit~~ poposcerit, Statui et
Sententiari, pro quo citamini et adcitamini Sitis termo
Præsenti parituri, et judicialiter ad hæc et alia Vobis
propenenda responsuri Datt in Castro Prædecensi
die 26 Mensis Junij Ao Dni 1780.
Sub pœnis Legibus Regni descriptis.

Copia Citationis
ex parte Gnesi Bur-
dzienski, Contra Mgcos
Kosmowski Bogusławski
ac alios

1780.

Fra Quarta in Vigilia Festi
Sanctorum Petri et Pauli
Aplorum vidlt die 28 Ju-
nij Ao Dni 1780.

Susceptt.

Stanislaus Augustus Dei Gratia Rex Poloniæ Magnus Dux Lithuaniæ, Russiæ, Prussiæ, Masoviæ Samogitiæ Livoniæ Volchiniæ, Podoliæ, Podlachiæ, Livoniæ Smolenskiæ Severiæ, Czernichoviæ &c.

Salutem. Mssis Mathiæ Capitaneo, Petro pro tunc Notario ad præsens Vice Capitaneo Leczynskiam, Martino Pawlowski ante hac Camerario Terespolitano ad præsens Notario, Castrensibus Gedroycensibus. Causæ inpræsentiarum Judicibus, nec non Themidi Wnuczki, Tribunæ Cracoviæ, Terræ eidem Mssrum Judicum Parti adhærenti, Nihilominus cuius vis Nominis Podczaski Regenti, Josepho Seu alterius Nominis Chrzanowski Vice Regenti Castrensibus Gedroycensibus, de Officiis, Personis, causæ in præsentiarum Scriptis Vestris Scriptis alterius cuiuscumque Mandamus, ut Aram Nobis Judiciis Nostris Ordinariis Generalibus Tribunalis Regni Extraordinariis, a Data et præsentium præsentium Citationis vestræ in Quatuor Septimanis, seu tunc Dum et quando causa præsens ex Regestro Sibi competenti ad Judicandum assignata inscribi, polita, perimpleri, comparebitis. Ad Instantiam Perillustris Adm. Rndi Martini Romian Grabski Canci Lanicien Decani Kleparien Præpositi in Umiastowie Actt. Quæ vos insistendo Manifestationibus Suis factis et faciendis Actt, seu potius ad inscriptiones tam Sui Actt, contra Te partem Citatam, quam è converso præmittendas inscriptiones causæ ad Citat, id q ad Videndum et audiendum ante omnia Decerni Castellum Præcedente Feria Secunda ante Festum Natalis S. Joannis Baptistæ proxima videlicet die 29. Mensis Julij anno immediate præsente 1779. inter Te Actt ab una, et Te Actt Mssrum Wnuczki parte ab altera prolata, totaliter approbato, Standum Eidem per omnia ad invicem. Jam autem Decretum Castrense Gedroycense Feria Secunda post Festum Sanctæ et individuæ Trinitatis Anno præsenti inter Te Actt ab una, et Te Mssrum Wnuczki Actt parte ab altera, ut cum summo præjudicio Sui Actt ex Rationibus ex Remissione Tribunalitia, seu potius Decreto Conditionis emanatum, ex Rationibus tam Mssrum Actorum, quam Judicialiter inferendis relevari, quo relevato, Te Actt a Rigore, et Penalitatibus, in Libello Dicto Specificatis, tam quo ad Objecta, in ac quietato negotio Condemnationes, quam in negotio principali gravantibus, liberari. Cui in Passu, tibi in Competentem Actionem Decani. Pœnas tam Respectu Evocationis, quam indebitæ vexæ Extendi. Cancellariam vero Castrensem Gedroycensem ad Comportationem tum Inquisitionum in Judiciis Castrensibus Prædecessitibus Ductarum, et in Archivo Castrensi Gedroycensi ex mero Jure Judicij conservari. et Partibus extradi demandatarum, non tamen extraditarum, nec non Decreti Supra Scripti Castrensis Gedroycensis per vices Cancellariam Castrensem Gedroycensem extradi renuentis, aut in Originali Decretalis Castrensis Gedroycensis aut per Extractum authenticè deprimendi, præmio.

praevio praestando Juramento Stringi et compelli, Poenas tam rationis favorabilis procuratae Sententiae, te Partem, qm Judicium respectu extensae, qm jam vero Cancellariam respectu non Extraditionis Decreti, distinctas irrogandas arbitrari. Resarcimentum quorumvis damnorum ac litis Expensarum bonificandum decerni. Caetera pro Causae praesentis Exigentia Super volis Concludi et determinari Ea propter Citamini et Citt. Sitis Parituri et Judicialiter ad praemissa et alia respensuri Dominica Petricoviae Feria 2da post Festum Visitationis Beatissimae Virginis Mariae proxima Anno Dni 1780.

Expte Perillris Rndi Grabski C.L. Conz Mgcum Brzeski ac alios Citt Copia.

Sabbo in Vigilia Festi Visitationis Bssmae Virg Mariae vidlt die prima Julij Ao Dni 1780.

Susceptt.

Stanislaus Augustus Dei Gratia Rex Poloniæ Magnus Dux Littæ etc:

Tibi Gso Casimiro Zawidzki olim Gsæ Mariannæ de Skarbki primi olim Gsi Alberti Wylazłowski secundi Tui Consortis Marito de persona Bonisq Tuis ac Summa in Bonis Skarbanow hærenti Mandamus ut in Judicijs Terrestribus Gostinensi Districtus Gambinensi proxime ab hinc in Gostinin Celebrandis pmltr Sgmæ ac peremptorie compareas ad Instaam Gsorum Juliannæ Gsi Casimiri Sędzimir Consortis Stanislai et Bernardi Wylazłowskich Olim Gsorum Suprascriptor Mariannæ de Skarbki et Adalberti Wylazłowskich Conjugum in primo Matrimonij Thoro procreatorum Filiæ et Filiorum Sororis et Fratrum inter Se germanor Actorum Qui Te et quidem Consors in Assistentia Mariti sui Citant ad videndum et audiendum quin potius ex Vi Ducti Processus ad paratum ~~totum~~ totum Processum post mutatum ~~Complanaonem~~ ~~Certam~~ adcitant statum Gsæ Wylazłowska ad paratos terminos Te Gse Zawidzki ad extraditionem Documentorum in Genere omnium ad Substaam olim Suprascrorum Suorum Actorum Parentum se se referentium post Fata suorum Actorum Matris apud Te derelictorum, nec Universalis Eorundem Parentum Substantiæ ictis apud Te hærentis, cum bonificaone accrementi Lactacinij Gvia super realem Comportaonem et extraditionem præstanda jurutoria Comprobatione ~~in Sub~~ Stringi in Sublationem Processus pœnis affici Litis expensas bonificari Sis Tertum specifice Contractus inter Mficum Skarbek et Teiniti ac Scripti manualis super Summam Trium Millium Trecentorum florenorum Polonicalium

mino pariturus et Judicialiter responsurus Dat
in Gostinin Dei 28 Mensis Junij Anno 1780.

Ex pte Gnosor Wyla
zlowskich et aliorum Com
Gm Zawidzki Cto.

Copia

Fra Secunda in Crno Fe
sti Bspmae Virg Ma
riae vidst die tertia Julij
Ao Dni 1780.

Suscepto

Mathias Josephus Korczak in Lusczewo Luszczewski Castellanus Reg. Lanciciensis et Capitaneus

Tibi Eso Paulo Bogdanski de Causa infrascripta Personaq Bonisq Tuis gh Obis Vigore Regio et nostra qua hac in parte fungimur Authoritate mandamus ut in Judicijs Nostris Castrensibus Lanciciensibus prius proximiusve abhinc in Castro Lanciciensi celebrandis pr̃tr ac peremptorie Compareas ad Instantiam Mtis Laurentij Szadkowski Capitanicij Ostrovij Actoris Tui Tq inhaerendo Manifestationi Suae Coram Actis authoris Regni factae et faciendae, ad Incidentiam Causae et Inscriptionis ex Actoratu Eius Nogowski et aliorum, tecum Actoris in Judicio Officij nostri pendente, Actoris et Adiutat, idq ad videndum et Audiendum: De ratione Sui Actoris, Omissa propria Jurisdictione Actoris extra Forum ad Judicia Terrestria Sradiensia pro Comportatione quorundam Clenodiorum, ac si per Eum Joannem Bogdanski Fratrem Tui germanum, apud se Actorem Oppignoratarum (quod nunquam probabitur) nulliter imo Vexatione, Concitationis in Jus ac litis Expensas inductionis poenis Mente legis decernendis Mulctari. Ab Omniq impetitione Tui Liberum pronunciari ac distinctis poenis ratione Actoris, in Causam, ex progressu illicito Eiusdem Joannis Bogdanski Fratris tui germani, de Crimine Furti Notati, exortam, nulliter implicationis, et adtractionis Te Citatum Officii litis expensas refundi Caeteraq Quod lex iustitia ac Negotium praesens poposcerit contra Te Statui et Sententiari pro quo Actoris et Adiutari sis parte Datum in Castro Lanciciensi Die Tertia Julij A D 1780

Ex Parte Mag. Szatkowski C.O.
r. Bogdanski Copia Citt. p. Ju-
dicis Lancien.

Fra 3tia pt Fm Visitati-
onis Beatissimae Virginis
Mariae praesentiet 24ta Ju-
lij Ao Dni 1780

Mathias Josephus Korczak in Luszczewo Luszczewski Castrensis Ravenę Lanciciae &c. Capit

Nobis Gnosis Paulo Bogdanski et Cuiusvis nominis Zolkarskiego Joseph Stoskowski de Personis Bonisq Vris gnlr Obq mandamus Ut Coram nobis Jucęq nrō Crenę Lanciae prius proximiusve ab hinc in Crō nrō Lanciae Celebranae prlr ac premptae Compareatis ad Instantiam Gsor Josephi Lenczowski et Joannis Nogowski Act Qui Vos Inhaerendo maōnibus Suis factio sive faciencę citant Quin potius ad incidentiam Causae cum Gso Alberto Wolski nrō in Judicio agitanae ex locoq delicti meliorando quosvis defectus anteriorum Trnōr editorum adcitant Idq ad Videnae et audienae Te ad Instantaneam Comportaōnem rerum Omnium et Inventariorum p se Act in Bonis Dlugie advocatiaq Sitta apud G. Wolski post nblem Joannem Bogdanski de Crimine furti notatum derelictorum ex re Sibi Act nunnullarum etiam furto rerum p eunae ablatarum arestatarum, nrō Coram Judiō praevia realis Comportaōnis Comprobaōne Juratoria Stringi, Quibus Comportatis et si Suit Act G. Nogowski res propriae p eunae Joannem Bogdanski furto ablatae non reperientur, extunc bonificaōnem ex eisae Comportatis rebus ejusae nblis Bogdanski propriis Sibi Act, demandari raōne vero post Imposita aresta earunae rerum et Inventariorum indebite contra leges Pni procedendo et Easae minime Sibi Considerando imo praesumptiose acceptionis poenis Seorsivis tam Crumenalibus qu personalibus mulctandum fore declarari, arestumq tuj Sup nbli Joanne Bogdanski apud se Act nulli ter Impositum relaxari et poenis raōne extra forum elite Suit Act evocationis ad mentem legis mulctari, uti Tibi eunae extradi volenq et p Te recipi nolenq

Regestrumq rerum p eunq Nblem Bogdanski Zibi
furto ablatarum p. Te Conscriptum praevia Comprobao
Juratoria Comportandum demandari, Quo Comportan
Compensaonem earunq rerum ablatarum ex e
rebus ejus propriis p Te Cit S. Bogdanski, acceptis
gnari, Vos vero Sum Głoskowski ad Justificaonem Jus
taneam Utrum Jae Nblis Joannes Bogdanski post Imp
ta aresta in Villa Kłokoczyn Possessioneq Vris exis
non reperiebatq neq de Eodem nullam notitiam
bentes adigi et idquod Legis Juris et Justitiae
conq vos Statuj et Sententiari Cit Sitis parit
et Judler responq Dat in Cro Lanq Za 2. d
Fu SS Petri et Pauli Aplor, pxa ao Dni 1750
quod Si vero in Bonis Kłokoczyn reperiebatur extunc
ad Statuitionem ejusq uti Crimine furti notatum o
Captivati debentem stringi

Copia Citt ex parte Gno
sorum Lenczowski et
Nogowski con Gnosos Bo
gdanski Tokarski
et Gluszkowski Citt.

In Cri Praedecen Feria
Tertia post Festum Vi
sitationis Beatissimae
Virginis Mariae proxa
scilicet Die 4ta Julij
Anno Dni 1700

Stanislaus augustus DEI Gratia Rex Poloniae 163

Tibi S. Paulo Bogdanski de Persona Bonisq tuis quibus
obq mandamus ut Coram nobis Juris nro Trri Siradiae
Siradiae sua in Cadentia lege descripta Celebrandae prtis
ac prempte Compareas ad Instanc S. Joannis Nogo
wski act Qui te ad Paratam tuq Inscriptionem
v econverso procurans citat Inhaerenceq Maoni
suae Conc te facit aut facere adcitat Idq ad Videnc
et audienc te poenis raone extra forum ad Ju
dicia Trria Siradienc indebite nullaq in Ptu
Siradae gaudenc possessione raone Statuitionis
nobilis Joannis Bogdanski apud se act non repe-
ribilis Concitaonis, ~~[illegible]~~ tam Crumenalibq quam per
sonalibus multamque declarari ~~[illegible]~~
~~[illegible]~~ ~~[illegible]~~, Causamq eamque ad Competens fo
rum Ptus Lanciciae ubi act residet remitti lit
sis parit et Judler responc Dat Siradiae Fa
Zda ante Fro SS Petri et Pauli Aplorum pxa
ad Dni 1780, meliorando quosvis defectus Trri
~~[illegible]~~ inante Tibi editi~~rum~~ imo abesse recedendo

Copia citt ex parte Gnosi
Nogowski cum Gnosum
Bogdanski citt.

In Cro Praedecensi, Feria
Tertia post Festum Visi
tationis Beatissimae Vir
ginis Mariae proxima
Scilicet Die 4ta Julij
anno Domini 1700.

164

Casimirus Natzer de Raczyno in Matoszyn et Dwatoszyn Raczynski Majoris Poloniae ei Generalis

Tibi Mgco Karnikowski Vexilifero Brestensi Cujaviensi de Bonis tuis generaliter Obmnibus ac summis quibusvis pecuniariis habitis et habendis mandamus ut coram Nobis Judicioq. nostro Oreni Calisiensi Celebrandis praeter ac peremptoria Compareas ad Instantiam Magci Antonii Rapacki Brum Lipnicka et Wola przedmieyska tenutarij Possessoris Actt Qui te citt et adcitat ad statutionem Gri Gajeski Brum Czemarno Tibi inservientis Economi qui ~~et~~ praesenti citatione apud te praestatus ~~et praest~~ et Offose innodat aresto prosumendis ex eoq. poenis per Sentenciam Judicij nostri Qua de causa ausus est cum adsitis complicibus in Opido Polo evibrata framea inarmem se actt. consecare convulnerare Captivare uti personam vagabundam ~~et suspitio omni alicui subjacere~~ tum enormiter si divina ope non servaret velle occidere poenis tam Oranelibus quam personalibus. mulctandum declarari Cett. sic paretet Judicter responsurus Datt. ie 28 Junij in Cro Calisiensi 1760. Anno.

Ta Kopia
w Przedczu
położona
być powinna

Exple M. Rapacki
Coru M. Narnkowski
Cenis Copia

Ex Lucula p. Dni Visitationis
Apostolice Virg. Mariae pro Vi
dit Dni Sexta Mensis
Julij Ao Dni 1786.

Susceptum

Casimirus Hałęcz de Raczyno et Małoszyn Raczyński Majo
ris Poloniae Etc. Gnalis.

Vobis Gnis Joanni Pałczyński Principali, Antonio Rapacki
Joanni sive alterius nnis Trzciński Francisco aut alterius
nnis Tradecki statuendo tum Josepho ~~Lue~~ Grzybowski, Compli
cibus nec non Theodoro Gurzyński Gni Tradecki Domino
de Causa Infrascripta Bonisq Vris ac Summis qnltr omnibus man
damus. Ut in Judijs Nris Crenae Calisciensis ab hinc prius proxi
miusve in Cro Calisciensi Celebrandae pnltr lgme peremptq Compare
tis. Ad Instaam Ingris Judij Nri Ejusq Delatt Gni Alexandri Dani
szewski Domini, nec non Nobilium Josephi Głoszkowski Adalber
ti Czerwiński Valentini Rojewski Jacobi Exthaus in Servitijs
existens Actt Qui Vos Innitendo Protnibus Suis Offose factt
vel faciens tum Obductionibus Coram Actis publicis Intercessis
ex loco delicti uti vinculo Jurisdonis Citt idq advidens et audien
dum Vos et Pertim Te Gm Joannem Pałczyński Principalem
rne Suor Actt ac potissimum Gni Daniszewski Dni in nun
dinis Colens cum Supranominatis Complicibus domum jam
redeuntis nihilq mali evenire Sperantis, inermiterq ideo va
dentis sine ulla occasione in primis verbis laesivis affectio
nis in varijs locis Calumniationis ac Pmeditato modo quae
rendo Occasionem cum Adscitis Complicibus Tumultus exu
tationis Frameisq evitratis Convulneraonis ac Concussionis
Circaq Cruenta vulnera alijs periculis minando è vivis Suf
ferre Conationis aliarq violentiar omnimoda Inquone pbam
pactionis poenis ad mentem Legis tam Crumenalibus mul
tari, Te vo Gm Gurzyński ad Statuitionem Nblis Tradecki
qui Pens Citt apud Te arestatis p Sumendis ex eoq poenis Nro
Coram Judio Stringi, Litis expensas refundens Ingungi idq
qd Juris erit Statui decidi et Sententiari Citt ideo sitis
Trno pantt et Judltr respons. Datt in Cro Calisciens die
Tertia Julij Ao 1780 Eqm prlibus

Ex pte Pi Daniszew
ski et alior Cons Gm
Grzybowski et alios
Ctt

Copia

Fra Sexta pt Fm Visita
tionis Bsmae Virg Mariae
pxa, vidlt die Septima Ju
lij, Ao Dni 1780.

Suscepto

Judicium infraserum Terminum imminentem Conde
scensionis mente Decri Terris Brestensis Cujaviae Feria
Secunda post Dominicam Conductus Paschae proxima Sci
licet Die Tertia mensis Aprilis ao praesenti 1780. Inter Perillem
Rmum Paulum Jaboklicki Archicollegiatae Lanciciensis Canonicum
et Ejusdem Nnis Szobski ac alios ab una et Mcum Thomam
Brzeski Tribonum Crusviciensis ac alios in Comparitione expres
sos pte ab altera plati in Fundo Bonorum Gole Feria
secunda ante Festum Sanctae Margarethae Virginis
et Martyris ao praesenti incidentem Eunae ob legalitates
Suas ad Feriam Secundam ante Festum Sancti Lauren
tij Laevitae et Martyris videlicet Diem Septimam mensis
Augusti in ao praesenti ~~incidens~~ Millesimo Septin
gentesimo Octuagesimo incidens cum omni
Rigore ac nexibus Eodem Decreto Judicari praemis
sis Prorogat Limitat differt Prorogationis
praesentis Robore

Josephus Adalbertus de Rudnicki Rudnicki
N. T. B. Cujae

Ad Offm Ecc. pnltr vens Nobilis Josephus Grabski obtulit
Co. praesenti ad Acticandum et Actis hisce Ingrossandum porrexit Actum
mitatae Condnis inter ptes Infraseras in Bonis Gole Coincidens
Judm Terre Brestl Cujae ~~[illegible]~~ Notariatus facti In
serum tenoris Sequentis (Inseratur Orgle.) Orgle vo
usque Actus hic Circa Acta praesenti manet.

Actus Limitatae Condescensionis in Fundo Brum Gole Coincidentis.

Fra Secunda ante Fm Sctae Margarethae Virg et Marty pxa vidt die 10. Julij, Ao Dni 1780.

Susceptt.

obus Sigismondus Krethowski Praedecen. de Capricis 167

Tibi Mco Ignatio Byszewski Judici Cen. Lanciciens. de Bonis
Tuis gnaliter obus mdnus Ut in Termino Condescen. mente Decr.
Prem. Praedecen. Inter Te Citt. ab una et Impa seros actu pto ab
altera plati Fra 2a pt Tm Gl Mae Scapularis ao Pten. et recla
matione in Fundo Bm Zalesie agitare pnts ac peremptorie
compareas Ad Instantiam Mcr Thomae Triboni Crusiciens. et
Norberti Pincernae Novogroden. Fratrum inter Se germanor Brzeskich
Citt. Qui Te inhaerendo Marrissni suae factae vel faciendae alijs
Documentis Causae Pten. evincen. Citt. idq. ad videndum et audi
endum Te ad Solutionem Summae 272 fl. 15. gr. 28 poll. aureorum hunc una
cum Provisionibus in ordine exemptionis Suor. actu de Bonis
Zalesie provenien. Stringi Bonificationem Proventuum ac pacifi
cationem omnium Pretensionum decemi Litis expensas refund.
quo Citt. Sis termino paritt. et Judler respon. Dato in Cro
decen. Fa 6ta pt Tm Visitt. Bmae pxa ao Dni 1766
Ratione incorrespondentiae Proventus ad Eam Summa 272 fl. 15 gr. 28 poll. aur
rum fl. 15 gr. 28 poll.

Cit Copia Ex pto
MM. Brzeskich Cor
M. Byszewski JLL.

1780.

Fra Tertia ante Fm Sctae
Margarethae Virg. et Mar
tyris pxa vidlt die 11
July Ao Dni 1780.

Suscepti.

[illegible] D. Aretu Condnis do [illegible]

Josephus Brzezinski Castrus Crusvicien. Juniv. Lad. et Capitt.

Tibi Celsissimo Michaeli Alexandro Principi Swiatopełk Gertwertynski Capitt. Tuszynen. de bonis tuis quibus obus ac Summis quibusvis pecun. habitt. et habent. vigore Regio et nro qua hac in pte fungimur Capitt. Authe. mdmus ut in Judijs nris Castren. Capitt. Juniv. Lad. Podgoriae prius proximiusve in Cro nro Juniv. Lad. celebran. pntr. tgme. peremptq. Compareas ad Instantiam Mgci Mathei Kosmowski Pocillatt. Vendenen. Actt. Qui te inhaerendo scriptis certis Cambialibus et quidem primum die Decima Septima Januarij super Summis Quinquaginta duor. alterum die Decima quarta Mensis Februarij itidem Quinquaginta duor. Tertium die Vigesima Secunda Mensis Februarij Quinquaginta, Quartum die et Mense Eodem superius expressis Quinquaginta quatuor in Oppido Izbica, Quintum die Decima Septima Martij in Tuszyn Quinquaginta duor. Sextum die Trigesima prima Mensis itidem Martij ibidem in Tuszyn demum Septimum die Octava Maij in Oppido Izbica, Viginti aureorum hungr. in Ao. praesenti 1780 datuatis Citt. idq. Adviden. et Audien. te ad instantaneam Solutionem superius de die et Anno expressarum Summarum una cum provisionibus ab Actu contraventionis Eisdem scriptis Cambialibus per Sententiam Judij nri demandari, Nihilominus Litis expensas per te causatas bonificandas censeri. Caeteraq. pro causae praesenti exigentia idq. quod juris erit negotiumq. praesens exigerit contra te statui Decidi et Sententiari, Citt. igitur Sis Terno paritt. et Judr. respon. Datt. in Cro Juniv. Lad. Tra Quarta ac Tm Sitae Margarethae Virgis et Martyris pro Idest Die Decima Secunda Mensis Julij Ao Dni 1780.

Copia Citt expte M. Ko:
smowski contra Celsi
Principem Gertwertyn
ski C. I. edita
1780

Fra Quarta pridie Festi
Sctae Margarethae Virg
et Marty vid. 14 die 12
July, Ao Dni 1780.

Suscepto.

Do Urzędu y Sądu Grodzkich Przedeckich starozrzedzkich przyszedszy
Osobiście Wgmć Pan Michał Oszturski Chorąży Czerniechowski Ktemu na Przeciwko gorszczenia Cheluer tymskiemu
starostwie Zapytaniem czyni Wzdanie w Następuiący
sposob gdz tenie godzisz Kby zapomniał niedawno pocze
nionych tabznabanych Kontrawd Manifestandui ~~[illegible]~~
~~[illegible]~~ walczyć w brew gdz Sędziemu Grodzkiemu
Sochaczewskiemu Piero Niechcio gdz wydanej Relacyi że dopiero w
Grodzku na Pierwszey Radzonej Sądowy gdzie Zabrał przeciw
niedwazajne godzisz y na Relacyą y Pozwolenie Sędziowi
że wywrobi Pieczęci ani wypędzenia Inwentarzy Oney na tych
miast Zabronił y iedney gony niedawszy przystał do Manifes
tanta Cały gdz w Kilka Upomnienia godzin bo Kaźe wymnie
Manifestant przestał nayść wyraźnie niemaz pomiarł Kry
wdle bo nay ~~[illegible]~~ wae Maiestat y wiele Rzeczy pogwałcił tabie
y drzeźaiąc w ~~[illegible]~~ ni y innych sprzysłw Bonaszpusty Hyeni
row do pokoiow y innych Ludzi tabie ~~[illegible]~~
~~[illegible]~~ Czas Hultayenie iab nay bar
dzi mogli tab gdz zapobiedz z Kostatu Nazwania ~~[illegible]~~
~~[illegible]~~ Oyca ani wody niedopuscili gdzie ow Oszwalsky spa
litam Sze iobie stali, że Zatrzymać wgmć Pani Blasku
niemogła prosto prosta asz w Bor prowadzący gmć Pan Oszw
ski po wracaiąc z drogi przyniuść naporuot Konieczny y do
spichrza z Dworu Zaprowadzić gdz musieli Mało nalem ale
wiecie ~~[illegible]~~ dzisz gmć ~~[illegible]~~ cześć ~~[illegible]~~ ktory
Kroniskiego Chomonta z Chłopami Zydzmie Bydła y owce ath
ine gmć Pana Oszwalskiego gwałtownie Zabrali, całość Dwor
Kupsta przestał Krowy Cztery Wołow Jusz pozostawionych In
wentarskich Cztery Krow Naylepszych wybrali Cztery pługa
Lichiny y gmne w Inwentarzu niewchodzące Rzeczy Zabra
wszy Widzisz tab Zdrożny Manifestant Krzywdzicielu dobrze
wie gdz Maiestatowi Zostawaiąc dobrze dalsze duchodzic Kry
wdy dworzy Prawnem Sposobem

Do Urzędu Grodzkiego Oszwalskiego
Starozrzedzkiego

Ex pte Mgci Osłowski
Conz Illrmum Principem
Czetwertynski Maffnis

Copiam

Fra 5ta Ipso die Festi Sctae
Margarethae Virg et Marty
vidlt die 13 July Ao Dni
1780.

Suscepto.

Do Urzędu y Xiągnienieyszych Grodzkich Przedeckich oso
biscie przyszedłszy Urodzeni Woyciech Maryanna Gertru
da y Elzbieta Ur Jozefa Koznieckiego Małżonka Brat
y Siostry miedzy Sobą rodzeni Radolińscy te zaś Siostry
w Osobistey pomienionego Ur Radolińskiego Brata Swego
Mężata zaś w Męża Swego ~~ot~~ przytomnosci y powa
dze czyniące zapobiegaiąc uszczerbkowi Fortuny Swey
Jak nay uroczysciey względem wszelkiey pilnosci Swey
czynią y zanoszą zażalenie w następuiący Sposob
ato o nieważność y niesłuszność kwitu w Księgach
Grodzkich Łęczyckich w Roku przeszłym 1779. na
rzecz niegdy Wo Antoniego Bielickiego Łowczego Smo
lenskiego przez Swych Skarżących się zeznanego, z Sum
my Tysiąca pięciuset Siedmiudziesiąt y Siedmiu Złł groszy
dwadzieścia y Jeden y Szelągow dwa na wsi Kotarbach w Wo
iewodztwie Kaliskim ~~będ~~ leżących będącey, Bo tenże
niegdy Wielmożny Bielicki nayprzod Swych przytomnych
~~nayprzod~~ ~~uwiodłszy~~ do kwitu pociągnąwszy ~~ich~~ ~~pociągnąwszy~~ uwiodłszy Ich Ja
kowemis tylko obietnicami że Im z Sukcessyi popra
wi, a za Summę pomienioną tylko rewersem na pięć
set Złł y Jeszcze nic wartuiącym bo na nieprzy
zwoitey Ceny papierze napisanym kontentował
przez Co tak Swych przytomnych Jako y Innych
Swych Braci odległych których Imieniem ten kwit
abez naymnieyszey plenipotencyi był zeznany mo

cno

cno pokrzywdził, Co widząc Skarżący się mo
ztąd dla siebie pokrzywdzenie y uszczerbek Fo
Swey do xiąg ninieyszych jako Skrzywdzony
obrony udaią się y przed niemi o nieważność
mienionego Kwitu jako nienależycie zastąp
go y powtore Jako nayuroczyściey zaskarż
Obiecuiąc się z kim ~~się~~ należyć będzie a powroc
prowentu od pomienioney Summy tam gdzie
leżyć będzie prawnie rozsądzić Salvo de
Salvando.

Woyciech Radoliński piorem trzymanym.
Maryanna Radolińska piorem trzymanym.
Gertruda Radolińska piorem trzymanym
Elżbieta z Radolińskich Rożniecka piorem trzyma
Józef Rożniecki mąż y assystent

Gsi Radolinscij rne In
tro contentorum Ma
nifestantur in parata
Copia

Fra 5ta Ipso die Festi Sctae
Margarethae Virg et Martyr
vidlt die 13. Julij Sto Dni
1780.

Suscepti.

Judm Offij Castrens Brestens Cujus plenu Ternum Condnis hornu mente Decri Ejusd Judij sui Inter Illmos Michaelem Alexandrum Swiatopelk Principem Czertwertynski Capitt Tuszynens et Constantiam de Bruchentalle Conges abuna, atq Mgcum Josephum Koszkowski Capitt Radzieje pte abaltera plati, pro Die hodierna injunctu, ad affectaonem et expostulaonem utrarumq ptium ad Diem Vigesimam Tertiam Mensis Septembris in Ao nunc currenti 1780. supervenienq cum obus Rigoribus supraallegati Decri ac conservatis Termis in nullo derogando supraseru Decro ac rigoribus prorogat differt et limitat Datt in Oppido Izbica Palatioq die Tertia Mensis Julij pxa Ao Dni 1780. i Ao psenti.

Josephus Pogonowski Vzapnens Judex Castr Brestn Cuiaoppria.
Mathias Morzycki Notarius Cren Brestt Cujus

Ad offm Ex pnttr vens Gnus Jacobus Krzyzanowski obtulit offo psenq ad Acticanq et Actis Lisce Ingrossanq porrexit Actum Limitatae Condnis in Oppido Izbica Coincidenq p Judm officij Crenq Brestt facti Infrascrum tenoris Sequentis, /: Inseratur Orgle, :/ Orgle vo Ejusd Actus hic circa Acta psenq manet.

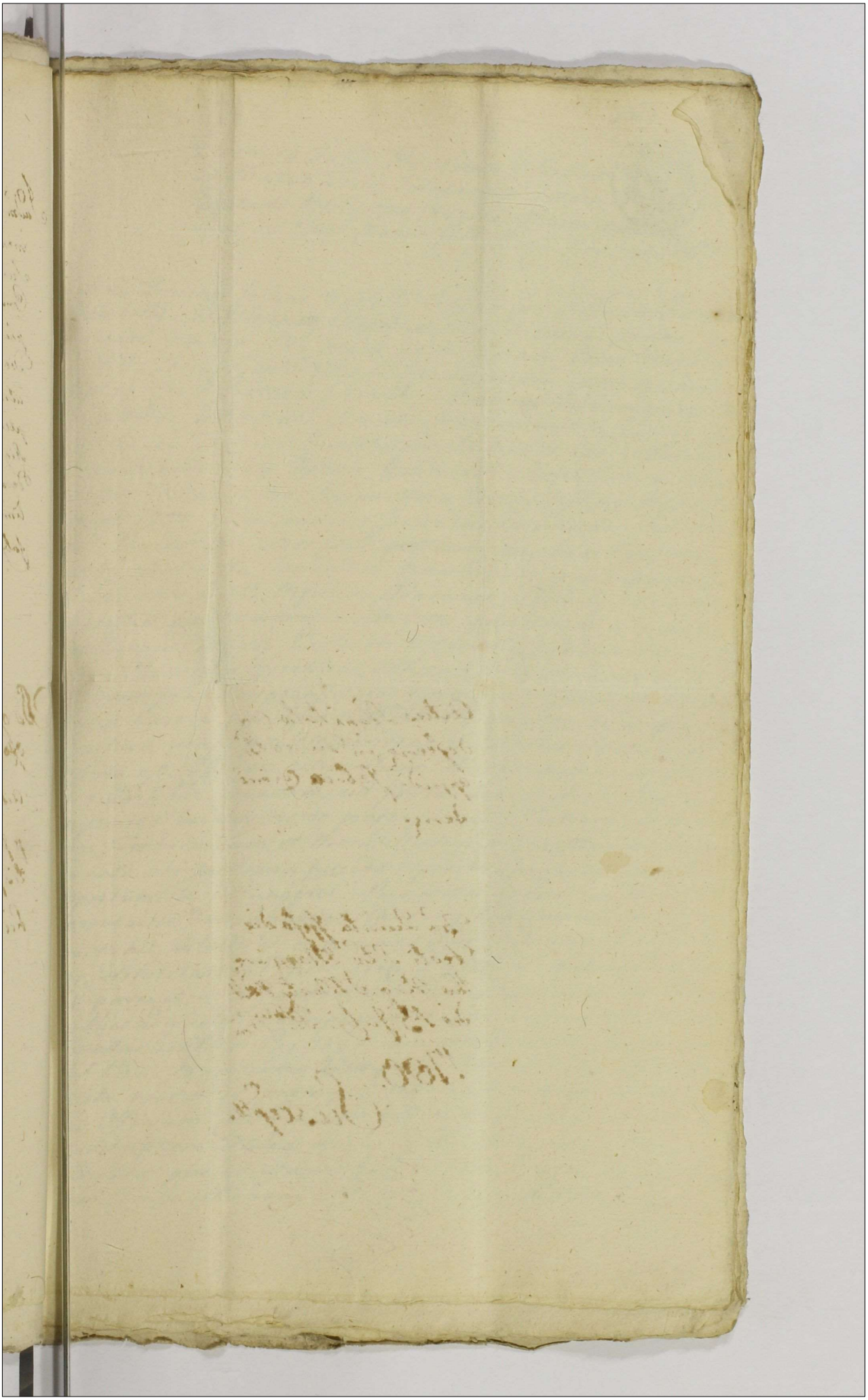

Actus Limitatae Condescens. in Fundo Bd. appidi Izbica Coincidens.

Fra Quinta Ipso die Festi Sctae Margarethae Virg. et Marty. Vidt die 13 Julij. Ao Dni 1780.

Suscepto.

173

Actum in Fundo Bonorum Villae Regalis Skaszyn Feria Quinta post Festum Visitationis Beatissimae Virginis Mariae proxima Scilicet die Sexta Mensis Julij Anno Domini 1780.

Praesentibus Generosis Joanne Wardeski Regente Cren Praedecen, Francisco Grembecki, Bartholomaeo Okupski, et alijs ad Actum praesentem Congregatis, nec non Mli Regni Gnati, Provido Petro Kłoci Dom de Villa Skaszyn authentico et Jurato Actum praesen Acclamand. Officium Crense Praedecen Judiciale, a Partibus infraclaratis requisitum, Inhaerendo Decreto Cren Praedecen in Judicijs Causarum seu Terminis Quaerelarum, Simul et Exemptionum Feria Secunda ante Festum Nativitatis Sancti Joannis Baptistae, Videlicet die Decima Nona Mensis Junij Anno Domini 1780 Inter Generosos Joannem Franciscum bini Nominis Burdzinski Actt et Citatt, ~~pnt~~ tum Jacobum Krzyzanowski citt et Actt, Clementem Dmochowski, pro deponendo Testimonio adcitt, Mficum Adamum Słubicki Venatorem Brestien pro Statuitione adcitt Lato, quo Decreto Suspensa resolutione Negotij Partium utrarumq, Condescensio in Fundum Bonorum praesentium Skaszyn mutuo Sumptu, Officij sui, aut Gnosi Burgrabij sive Commissarij Jurati in et pro Feria Quinta post Festum Visitt B.V.Mae in Anno praesenti ventura nempe pro die hodierna in actu contenta adinventa est, Officium autem Suum absentia unius non obstante, a Partibus Conductum, aut Gnosus Burgrabius, sive Commissarius Juratus, ut de praetensionibus Partium ad Mentem Terminorum et Manifestationum investigaret, Juramenta ubi necessaria fuerint expediret, Inquisitiones pro Oportunitate iniungeret, Bonificationem cui et a quo proveniret, demandaret, Causasq Partium et integro ~~ad~~ nihil intactum et irresolutum relinquendo decideret, disiudicaret, et moderaret. Decisioni autem Partes ut pareant, et Acquiescant sub Poena Banitionis in ibidem publicanda, circumscriptum et praecommissum est, Nec non Facultas adcitandi Partibus, iam vero adcitatis Comparendi sub Poena Banitionis Adimpletio demandata, alias Decreto eodem de praemissis latiori in se existente et Canente. Officium Cren Praedecen Judiciale, fundata et per suprascriptum Mlem Regni Glem Providum Petrum Kłoci Dom proclamata, sui Jurisdictione, Partes ad Inscribendam Comparitionem acclamare eidem Mli demandavit,

Quibus

quibus et quidem Generoso Joanne Francisco Burdzin
et Citato pnlr, Generoso Jacobo Krzyzanowski Citt et
pnlr Mfico Adamo Szubicki Venatore Bresten
pro Statuitione Testium adcitt per Gsum Franciscum
becki, Gnoso Clemente Dmochowski pro deponendo
monio adcitt pnlr, Mficis Matheo Kosmowski Po
tore Vendensi, Carolo Bogusławski Burgrabio Czen
dziejovien pro deponendis Testimonijs et Statuition
stium adcitatis personaliter. Comparentibus et Se
Judicialiter Controvertentibus, quarum Partium
se Controversijs; et quidem Gnosi Joanni Francisc
Nomini Burdzinski Solutionem sive Compensatio
Ovium exhalatarum a Gnoso Krzyzanowski ptend
inferentis, Generosi vero Jacobi Krzyzanowski, P
cationem Carentiae Laborum, Octo Boum, Solution
tributionum pro Genoroso Burdzinski exolutt, tum
rum Hungaricalium Quatuor Laborioso Martino
nis Skaszyn Subdito Concessor, nec non Compensa
prohiematis Ovibus, ac decessum Ducentorum
num ex ratione impulsarum per Gsum Burdzyn
Ovium ab Ovilione non perceptorum, atq pro ex
acsi ex infectione Lepræ ab Ovibus Gnosi Burdzi
tum expensor in Ovilionem Oves Gnosi Burdz
Pascentem ac Pastorem itiae Pecudes ejus pascen
rum pretensionum fuscus Trno et Regestro Circumscriptar
tionem et Satisfactionem Concludentis et Allega
factis et exauditis, Siquidem Premissae Prate
Partium sine quibusvis documentis in Judicio t
tur, et non nisi Objective promoventur, Quocirca
sine legitima probatione Judicium resolvi no
lendo, Decernit Quatenus eo Nomine Inquisit
Juratorias expediant, idq instantanee, praevijs t
Conscribendis, ac sibi ab invicem Communicand
terrogatorijs; et additur eisdem Partibus Mli
Glis Judicialis, ad pstandam super incorruptionem
um Juramenti rotham; Quod Juramentum pstit
Interrogatoria, Conscripta et sibi Communicata
cio reposuerunt, Judicium Testes inducere mand
duxerunt, Testimonia Juratoria deposuerunt,
Connotatis et Lectis, Quoniam ex eisdem deduct
Jacobum Krzyzanowski Tractu suae Tenutae Bonor

Ovi

Oviliones cum Ovibus conductis conservasse, ab eisq. pquotam
Ducentorum Tynphonum pro uno Anno percepisse, Jam autem
per impulsionem ovium ad Bona Skaszyn Generosi Burdzinskj
sine appromissione Gnosi Krzyzanowskj hanc provenientiam
Ducentorum Tynphonum non habuisse, Neque Ovilionem hac
et Causa impulsionis Ovium Gnosi Burdzinski, conducere
et acquirere ullo modo potuisse, Proinde de iusto hunc de:
cessum per Gnosum Burdzinskj bonificandum Judicium Con
descensoriale Gnoso Krzyzanowskj adinvenit, et Summam pro An
no elapsa Possessionis ejus, in currentem reducendo, Ducentorum
Quadraginta flr pole efficientem, eidq inferiori modo Solvendam
determinat, Jam autem quo spectat Pretensionem mutuam
Partium modernarum respectu exhalatarum Ovium, Quoniam
lucide ex Inquisitionibus non probat, Gnosum Burdzinskj
Oves Suas morbo Lepræ infectas ad Bona Skaszyn depul:
lisse, ac per expressum hac ex tempestate seu infectione, Oves Par
ti Utriq. exhalasse, quinimo Oves, quinimo Oves Gnosi
Burdzinskj ex Oppido Izbica prius expulsas, et ad Bona Ska
szyn impulsas, esse, quam Oves Mfici Kosmowskj ad Bona
ejusq. Oppidi Izbica adpulsas, Tum quia in hoc tempore seu
et adusq. Communis per exhalationem ovium Clades ubiq.
grassat, nec non et eidem Laborioso Josepho Ovilioni hac hy
eme ex ejus proprio grege Ovium Septuaginta Quatuor ex
halatæ sunt Oves, in Bonis Janiszewko; Quamobrem bonificatio
nem, seu Compensationem earundem exhalatarum Ovium, non
posse a se ipsis pretendere, sed magis Calamitoso tempori
hunc decessum imputari, residuisq. ovibus non exhalatis quam
vis Partem contentari declarat, et reliquas Oves seu residuas Gnosi Burdzinski
sine ulla satisfactione per Gnosum Krzyzanowskj pretendenda ex
quo Summa Ducentorum Quadraginta flr. Pole est adiudicata
restituat, Quo deniq. seorsivas pretensiones, nempe intuitu
non datorum Boum cum alijs Jumentis in annualem Con
servationem Gnoso Krzyzanowskj ad Bona Skaszyn per
Gnosum Burdzinskj appromissorum, Licet quidem Gnosus
Krzyzanowskj, Compensationem pro non habito labore Boum, ad
Summam Quingentorum flr Poles sibi reducendo provenire sibi in
fert, Judicium tamen hac in Circumstantia moderando Partes,
a damno tamen evitando, Licet Gnosus Krzyzanowskj sine qua
vis Compensatione Pecudes Cornutas Sustentare Gnoso Burdzinskj
appromisit, Cum tamen Boves per Gnosum Burdzinskj intra
easq. Pecudes non erant dati, quorum Labor et usus, Conservatio
nem Viginti Jumentorum bonificare evidenter posset, Ideo Ju:
dicium loco bonificationis Laborum Octo Boum, a Viginti Jumentis
Cornutis.

cornutis, per annum conservatis, Gnoso Krzyzanowskj Qu
Centum Viginti Flr Pol provenire Judicat, et inferius
dam disponit, ad reliquas vero Pretensiones, ut pote de
Quatuor Aureorum hungaricalium Laboriose martino
Skaszynen per Gsum Krzyzanowskj concreditor, Cont
nes pro Generoso Burdzinski tum expensas executionis
ni Occasione earundem Contributionum errogatar, nec non
inducta Conseminatione agri certi Subditalis in Bonis Sk
aestivalis quotam, pecuniariam, tum floreni unius Subdi
Epistola Gnosi Burdzinski item explenti dati, quae omn
Quotae in Regestro Gnosi Krzyzanowski reproducto
Judicium suum Subscripto distincte adnotatae, in sim
iungendo Summam Centum Septuginta Octo efficie
eidem Gnoso Krzyzanowski Juste debere sententiat,
nendo, Quatenus easdem Omnes Summas per Judicium
liquidatas, et in unam Summam cum superius expressis Summ
Coagulatas Quinge
rum Triginta Octo flor Pol efficien Gnosus Burdzin
Generoso Krzyzanowskj sine quavis Comprobatione
et ab Actu praesenti in una Septimana proxime ad
Coram Officio et Actis Cren Praedecen idq sub Pae
nitionis in Casu Contraventionis circa Manifestatio
faciendam publicanda solvat et realiter enumeret, q
Poena Trium mar Polon Parti in Termino et Sub n
Superius expressis, Judicio autem totiae sub distin
gore solvenda. Praetensionem ad extremum Gnosi
Zanowski respectu undecem Aureorum Hungaricalium
Gnosum Burdzinski inductam, Quoniam longe ha
tensio ante quaesitas Transactiones Gnosi Burdzinski
ctu Bonor Skaszyn habita esse patet, non posse ea
ad Gnosum Burdzinski regulari, sed Gnoso Krzyzano
Judicium cum quo de Jure venerit viam repetitio
reservat, Resolutis itaq praemissis, Ordinat Judicium
Gnosus Krzyzanowski intra tempus subsequendae Lat
ctionis ex Bonis Skaszyn se rumet, Gnosus vero
dzinski Currus et Obedientiam Subditorum Fundi ad
tionem non praepediat, quinimo suppeditet sub di
cto rigore in Casu Contraventionis extendendo. Dep
Robore.

Michael Kietczewskj Dapifer Districtus V. Capitan
et Judex Cren Praedec

Ad Offm Ec. pntr vens Gnus Jacobus Krzyzanowski obtulit
Offo pseng ad Acticanae et in Acta pseng Ingrossanae porrexit
Decrum Condrte inr Gm Burdzynski ab una et se Offerenq
ac alios pte ab altera in Fundo Brum Skaszyn p ~~Judm~~
Offm Creng Praedecenq Judicatus p latum Infrascrum
tenoris Ejusmodi /: Inseratur Orgle :/ Orgle
vo Ejusd Decreti, hic circa Acta pseng reliquit
et est Actio hisce Insulum.

Actus Condescensionalis in Fundo Bonorum Skaszyn expeditus
1780.

Ex Diuinta Ipso die Festi Sti Margarethae Virg et Martyris Dni 14 die 13 Julij Ao Dni 1780.

Susceptis.

Actum in Fundo Oppidi Izbica Feria Quarta post Festum Sanctorum Petri et Pauli Apostolorum proxima Sub Die Quinta Mensis July Aᵉ Dni Millesimo Septingentesimo Octuagesimo

In Presentia Illustrium et Mᵒᵗ ac Exᵐᵒʳ Eugenij et Gasparis Comitum Skarbkow Castellan: dan Junivladislavien, Antonij Koszkowski Vic Capitanei Castren Radziejovien, Caroli Augusti Lauski Burgrabij Castren Rudzieyov, Ignatij Ostrowski Subdelegati Burgrabij Castren Brestens Cujav et aliorum ad Actum presentem Congregator rei non Minis Rnᵈ Pris Petri Francisci Jomotha de Oppido Izbica authentici et Juratj Actum presens acclamantis et eidem assistentis.

Officium Castrense Brestense Cujavie plenum vigore Decreti Officij sui in Castro Brestens Cujavie Fra Secunda proxime Festi Sancti Antonij de Padua Confessoris nempe Die Decima Secunda Mensis Junij Aᵉ presenti inter Pris infrascriptas latj quo minus Decreto Suspenso toto negotio necessaria Condescensio in Judicium presentium Prum Oppidi Izbica Officij sui mutua Partium Sumptu pro Die hodierna in Actis Contenta Condescendi est adventa, Cui officio sive cuivis Alteri Officio alterius absentia non obstante Condescensum causa presentis ad Contenta Termini Partis Actoreæ et si reconventionaliter edendi Partis Citatæ, motivum et probationum, pro exigentia Legis et Justitiæ opportuni taliq negotij decisio et disjudicatio, sub pena Bannis presente in Termino super Contravenient publicanda, est precommissa demandata, Pro quo Condescensionis Trino Partibus si voluerint se Ipsas et suum negotium exigent Aditatio est precommissa, alias Decreto eidem in sua tenore latum existente, ad fundum dictor Prum Izbica ex requisitione Partium Condescendit, jurisdictionem suam pro suprascripto Mᵒᵗ fundavit qua fundata Partes adstantes Condam Comparitionem acclamare mandavit, Quibus et quilibet Illmo Michaële Alexandro Sapieha Principe Czetwertynskie Capitaneo Trembowlen Actore et Citato tum Constantia Comitissa de Bruchental Aditata Conjugibus, et Eundem Illum Principem Czetwertynski Maritum suo et Illmæ Comitis suæ nomine pro Tempore Domicilio Commissario Actore p Rum Carolum Augustum Lauski, Mᵒᵗ Matheo Kosmowski, Peritiatore Vendens Citatis et Actore pmis Comparentibus et Seum Judicio Controvertentibus, Quarum controversijs Partium officium Condescensoriale exaudiri, Quam Illmus Princeps Czetwertynski Rum Kosmowski a dando et totali Clavi Izbicensi Calculo, ex quo Spes defalcationis

Contractu respu Triennalis Tenute eiusdem Clavis Izbicensis Inte
Illmos Principes Cetwertynskie Conjuges Capitaneos Defayn
ab una et eandem Mum Kosmowski parte ab altera, h
in Palatio Izbicensi Die Secunda Mensis Julij Ao immed
te Cto 1779. Conscripto est preclusa, removendum e
affectat, cum tamen Clausula in eodem Contractu appos
precustoditorum Casuum fortuitorum, ex quorum gene
uptum grandinationis Casum pretenta in Ao testan
Visione Offre facta, et coram Actis Castrens Prudecen
facta post Festum Sancti Martini Pontificis et Confes
Quia vi Actus die Decima Festa Mensis Novembris per
Am Illm Franciscum Comitem Inmotka de Oppido Zb
recognita subsecutum esse infert, id circo Officium Cond
sionale decernit Actum non modo Illmos Principes Cetwer
skij in probationem sues pretensionum, Verum et am Mo
kosmowski in probationem eiusdem grandinationis p
interrogatoriam formam Puncto Collocande, deinde da
in adjunctis subscript, tum aliam huic pretensionum re
Omnibus deducendo tamen quidquam ex aliis Prediis pretens
allegata perse non Collecte Summe in Tenutam dominu
expositas, siquidem hujus non modo Contractu supracita
spes defalcationis preclusa Verum et Constitutione A
1775 vindicationis ejus vie presepta est. Inquisitionem pe
stes fide dignos et rei gestae bene gnaros educant eidq; in
ree, et quorum Conscriptis Interrogatorijs sibiq; ab invi
Communicatis et Sup Communicata ac non exceptionem
subscriptis Illmus Princeps Cetwertynski Testes Produ
Inductos Officium Condescensiale previjs preces, mu
Juramentis examinavit, et depositiones eorum Connota
posty ejusmodi Connotationem Illmum Principem ad pr
standum super Incorruptos Testes admisso Mo Judi
pmuniandum Juramentum admisit pmisitq; pr
quod pmissum Limes Methodo Meo Kosmowski Jud
Judicare mandat Tres Inducent. Religiosi Indyjen
mandat et quorum Mus Methodus Kosmowski Inco
tor Vendens, post inductionem Trium Testium ex pte Se
rabione Contrum loco religiosorum Inducendorum a de
dicatione Causae presentis recedit, et se Condemnan
permittit proinde hujs eodem post tot Decreta hu
ij hic temerarie recedente ratione Contravention
tam Decreti Judicij Officij Castrens Prudentiensis quam
et Sententiae Condescensionalis, in Negotio eo

nali in lucro non pacificationis in pretensionibus ex
Fundo Clavis Jubicensis pullulantibus per Illmum Originaliter
Actorem ad eundem Mum Kosmowski habitis,
~~super dicto~~ permittitur Condemnatio ad quam
publicandam Mlem Actum presentem acclaman-
tem Officium Condescensoriale addidit. Publicavit
post quam publicatam Offm Condle Causam hanc
ad Officium Competens pro executione remittit
Inquisitiones p Illmum Principem Czetwertinski
Eductas et p suum Offm Condle in Rothulo occlu-
sas et obsigillatas eidem Celbno Principi Extra
dedit. Jam vo p Mum Kosmowski in parte eductas
~~[illegible]~~ ~~[illegible]~~ ~~reliquit~~ Eidem reddit Actus p Sen vigore

Josephus Pogonowski Vgnensis Judex Castr Brest. Cuiusq pria
Mathias Morzycki Notarius Crem Brestlupe

Super Mgco Kosmozky Poul=
latore Vindensi et Parte Celsis=
simi Principis Czetwertynski
sub Condescensione in Fundo
Eronor. Oppidi Iblica Con=
demnatio Obtenta et
Publicata.

1780 Ao.

Fra Quinta Ipso die Fe=
sti Sctae Margarethae Virg.
et Marty vidlt die
13 July Ao. Domini
1780.

Suscepit.

Stanislaus Augustus Dei Gra Rex Poloniæ Magnus Dux Lithuaniæ Russiæ, Prussiæ, Masoviæ, Samogitiæ, Volhyniæ, Podlachiæ, Livoniæ, Smolenskiæ, Cæterarumque

Fidelibus Meis Petro Piniński Succamerario Sandecensi, Thomæ Wierzbowicz Tabulario Ad Mei Antonij Piniński Subdapiferi Regij Capitanei Starostæ Hrebenensis, ac Alionum Capitaneatuum Actitiarij Dnis proprietariis, De causa Ypotecæ Personis Omnigenis quibuscumque quarumvis qualitatum, conditionis, gradus, habitus et status existentibus Mandamus, vt Coram Nobis Judicij Nostri Tribunalis Ordinarie Petitione, recte in quatuor Septimanis vbicumque tunc diuq et quando Causa Ejus et Regio sibi Competenti ad Judicandum Vocata et Reclamata fuerit, et pro tribunali Nostro peremptorie Comparere: Ad Notariatum Mychaelis Joannis Zaleski et Helenæ de Piniństie inviolatæ Conjugum Alberti Sudzyński Regenti et Catharinæ Piniństie Conjugum Hedersfelt Possessionatæ Relictæ Viduæ Scholastici de Piniństie Zaleskiego Matthei Relictæ Viduæ Stephani Alberti, Josephi Joannis, et Magdalenæ Ejusdem Piniński Comitis Filiorum et Filiæ Zaleskich nec non ad Castrum Zaleski Actæ: Cui Ipsi inhærendo Munitionibus Juris tam Scriptis quam aliis quibuscumque Documentis Causam Suam Judicantibus Litem ad Finem et Audientiam Litterarum Vobis Attentorum Processus Vestri et Actibus Condemnatorialibus Vim Legis in se redolentibus Executionem Adeptant: Actibus Bonis Condescendo per Judicia Terræ Brestensis Regnique Subjudicatis, et Jure Notariatus Mediante Decreto Tribunalis Nostri Ordinarii Prælati, Ministri Regularis Generalis Decreti Nostri Tribunalis Bonis Vicetrazchonice Condicendo Exigentia Sibi Explicantibus Summarie et Nuda Cognitionis Mandati Decreti Exceptas, sub Comparitionis non non Subveniendo, tamen sub robur Resolutionis Judicialis Transeuntibus, Eius Summo Damno et Expensis Suorum Actorum Resolventibus Alias quoquomodo debito sibi Acto Proximiori Adjudicandis ad Provisionem pro Parte Petitiua Ingrossandi Bus, pro Parte Vero Suorum Actorum omnino debita Observantibus Normalibus in Cathegoria Vim Legis præferentibus in Toto Relevatis, in Aliis quoq Melioratione Eorum Actum Determinata, se Acta Extra Causas Nocentibus, tanquam ex Debito per Act Meum Antecessorem Piniński, pro Interesse Suo Provisas Conservari: Nominata Eorum Actorum hoc in Parte Corde Recensionalia Sententia Solvendo Summa pro Suorum Actorum Nexu Transactionum Provincialium, ita Eius Provisionibus Injungendum Causeri Transactionem quaseri. Act Meum

Piniński

Steriliter fatis decessum, praescriptionibus obsoletas et Immu-
liter per Ptes manutentas, Ulla quaerimonia viciatas, imo Accep-
tionibus per Inscrones, Evictiones, Securittes, et Recompensas
visas, naturam suarum Evictionum, ~~[illegible]~~ Immutari ne-
untes Solidatas, mente Statuti de Spontanea Cujusvis Aeri
Voluntate dispositionis fortunae suae Universalis dicen-
Ratificandus Declarari; Standumque Ejus in Omnibus Pu-
ctis Concludi et Judici; Et in Reliquo Justitiae et Aequita-
Contraria Suprascriptis Actibus Condrlibus In fundo Prnd Wo-
trzychowice platis Impressa Melioranda, ac Supportan-
Mandari. Processum quemvis Exinde Subsecutum
Cassari; Litis Expensas Nulliter Causatas bonificand-
Mandari. Pro quo Citto Sis Terno Parite et Judi-
Responsurus Datt Petricoviae Sabbo, Ante Dni Sctae
Margarethae pxo Ao Dni 1780. Copiam.

Copia Citt ex parte Gnoso-
rum Zaleskich et alio d
citt, con Mgrum Peninskio
citt.

In Cro Praedecen Vra
Sexta Postridie Festi
Sanctae Margarethae
Virginis et Martyris
videlicet Die 14 Julij
anno Domini 1780.

Jacobus Sigismundus de Krelkowy Krelkowski Praedecensis ac Capitaneus

Vobis Mgcis Valentino Thulibowski Bnum Mchowa et Gregorio Szado
kierski Bnum Trzebuchowa Haeredibus de Causa Infrascrta Bonisq
vris qnlter omnibus ac Summis quibusvis pecunie habitt et habenae Vigo
re Regio et nra qua hac in pte fungimur Capli Authoritte mandamus
ut in Judicijs nris Crenae Capitt Praedecenae juxta Cadentiam in Cro Praede
censi celebrandae pntter ac peremptorie Compareatis ad Instantiam Mgci
Pauli Szadokierski Actt Qui Te Inhaerendo Mtaoni factae vel faciendae
Citt Quatenus Tu Mgce Thulibowski Summam Mille Florenae Polonae
Decretis binis Crenae Praedecenae adjudicatae Attentis Scriptis Reversalibus per Eundem
Mgcum Gregorium Szadokierski de persolutis Quotis in Personam sui Actt
exhibitis, et quidem Unius in Anno 1776 super Quotam Sexdecim Aureorum
Hungarorum tum Alterius in Anno 1778 super Quotam Quingentorum Flore
norum Polonae atq Trameae Auro obductae pro Impensis funeralibus ol Gnosi
Francisci Tyminiecki Fratris Tui adoptivi oppignoratae, ex restanti Sum
ma Mille Quingentorum Florenae Polonae ex Ptio Bnum Mchowa pululanti
recensitum Mgcum Gregorium Szadokierski concernenae (Quae
pnti Cittne) apud te arestatur non exolvas (Te vero Mgce Gregoriae
Szadokierski, poenis respectu, Decretorum ad Sinistram Informaonem plato
rum Officii Restantem Quotam Quingentorum Florenae Polonae ex Ptio
Bnum Mchowa emicantem Tibi persolvendam declarari Processum
illegitime obtentum Cassari et Annihilari Caeteraq pro Causae pntis
exigentia Conae Vos Statui decidi et Sententiari Datt in Cro Praedecensi
Tra Quinta ante Fm Bnm Scapularis pxa AD 1780 in Quota decem
Aureorum Hungarorum

Copia Cittnis ex Pte Mgri
Szadokierski Coram WW
Thulebovski et Szadokier
ski Editt 1786

In Cro praedecen Dra Lex
ta Postridie Festi Sanctae
Margarethae Virginis
et Martyris videlicet D
14 Julij anno Dni
1786.

Judicium Trre Palatinatus Lanciciensis Notariatus ad continuandam Executionem Dni Tribunalitij Rnis Petricoviensis feria Quarta pt Dni Laetare Quadrlem Ao immediate elapso 1779 inter Mfcum Petrum Pininski Pincernam Parnaviensem et Gnosos Zalewskie Conjes ac alios Successores olim Mfci Antonij Pininski Subdapiferi Covaliensis prolati pro Termino Condnis in fundo Bnis Wietrzychowice feria 2da pt Fm S. Margarethae Virgis et Martyris Ao pte ex Limitatione Eodem in fundo per Judm Trre Lanciciensis Subjudicatus f. 4. pt Dni Jubilate Ao eodem facta, ad Acta Cre Praedecessoris f. 6. pt Dni Rogationum paulo post per Oblatam porrecta incidenti Requisitione Mfci Petri Pininski praeventum, cum pro Eodem Trno tam ob celebranda Judicia Districtus Orlovensis, quam circa determinationem Coniunctionis agitanda Comitiola Electionis Illmi Mfci Judicis ex Pltu Lanciciensi ad Tribunal Rnis deputandi, ac alias legalitates condescendere non valet, ideo Cunctis cum omni rigore et robore praeallegati Dni Tribly executivi ac plena Conservatione ad Diem 14tam Augusti in Ao currenti venturam limitat Prorogat et differt Mnlis in mentionatum fundum Conducendo reclamandum praecommittit Datum in Grabow die 13tia Julij Anno Dni 1780.

Joannes Nepomn Gajewski Mnus Trni Pltus Lanciciensis Eppus

Ad offm Etc: pnltr Nobilis Valentinus Wanielewski obtulit offo pene ad acticanda et in acta pene Ingrossanda porrexit, actum Limitatae Condnis in Bonis Wietrzychowice ex mente Decri Tribly Rnis Petricoviensis Coincidens per Judm Trre Lanciciensis Notariatus facto Tenoris Ejusmodi /: Inveratur Orgle :/ Orgle vo Ejusdem Actus Lic circa acta pene manet.

Actus Limitatae Condnis
in Bonis Wietrzycho
wice Coincidens

Sabbo pridie Festi Bssmae
Virg Mariae Scapularis vi
delicet die 15 Julij Ao
Dni 1780

Suscepit

...obus Sigismundus a Krethowy Krethoski Praedecessor Capricus
...bus Mfco Michaeli Ostoski Bonum Suzitostawice Possori, et Ingenuo Joanni
Kostoski Molendinatori de Causa Infrascripta Bonisq Vestris ac Sum-
mis quibusvis pecuniariis habitis et habendis ytr Obus rendimus ut In Tri-
Quaestarum seu Judiciis Causarum ab hinc prius et proximus in Cro Tro
Praedecessorum Celebrandis ptr ac peremptis Comparcatis ad Instantiam
Mfci Josephi Błędoski Ensiferi Ovinensis Bonum Liherek Hae-
redis et Possoris, Actis Qui Vos et quidem Te Molendinatorem
in Assa Domini Inhaerentem maiorem Suae Coram Actis Authoritate Rm
Cor vos facitis et faciem Citis et Adactis Idq Adiudicem et Audiem vos Ea
quidem Te Mfcum Ostoski intercedendo Eum Molendinatorem
ad Solutionem Summae Quinquaginta florenorum ex tenuta Molendini
in Bonis Liherek Sitti per praefatum Kostoski Molendinatorem tenti
Actis debitae Stringi et Compelli bonificationem praetensionum Decern
per quo Citis et Adactis Sitis Imoparitis et Judicis responsuri Datum in Cro Brzez
~~Die 12 Junii~~
~~Tra Secunda pt Fm S Laurentii Martini pxa Ao Dni 1780~~ Tra Secunda
ante Fm Bmae Virg Mariae Scapularis pxa Ao Dni 1780

Ex pte Gnosi Błędowski
Cong. Mi. Ozłowski.
Collo Copia.

Fa Quarta pt Pr Bsmae
Virg. Mariae Scapularis
Gra Scilicet die 19. Julij
Ao Dni 1780

Suscepto

Stanislaus de Głogowa Kossoski Siradiensis Capitaneus

Tibi Mgco Francisco Swierczynski Subdapifero Buscensi
Brum Błędna Dziewczopolka et aliorum Haeredi, de
Bnis tuis qntr Omnibus Summisq quibusvis pecuni
arijs habitt et habenę Mandamus ut Coram Nobis
Judijsq Ntris Castrę Siradienę primum ab hinc et
proxime in Castro Siradienę Celebrandis persona
liter ac peremptorie Compareas, ad Instantiam
Gnosorum Adami Parentis et Procopij Filii Chmie
lewskich Actt: Qui Te in haerendo Mfni suae fa
ctae sive faciendae Citant, et Ex Loco delicti Meli
orando Anteriorem Ternum et Ejus Defectus Sup
plendo, adparatas Inscriptiones in Regestris Contra
Te pendentes adcitant, idq pro Eo Quatenus Tu Lbsos
Andream Jaroniczyk de Bnis Zimotki Actt: Hae
reditt. et Benedictum de Bnis Wola Rozostowa Sub
ditos ad Te profugos /: quiquidem Subditi praecipue
Lbsus Andreas Jaroniczyk Cum fratre suo Nomine
Antonio Sepe Sepius Bona Zimotki Actt haereditt
Clandestine adeundo Lbsum Antonium Jaron Su
um Vitricum in Bnis Zimotki Inquilinum
Cum Uxore Ejus et Filia Eva Commanentes Acceptis
primo Modo furtivo Equis Duobus, Cum Curru et
alijs Rebus principalioribus Ex Agro Semiemen
thonali, brevi post hac Eosdem Expillarunt, et Res
Omnes Curribus Ingestis Ex Bnis praefatis Zimot
ki Evexerunt, dein Stanislaum Inquilinum de
Bnis Balice itidem Actt haereditt Subditum ad
Fugam adegerunt, et Eundem in Borris in Vicinita
te Existentes locarunt, aliasq Violentias Inquisitio
ne Explanandas peregerunt /: Statuas, Citaris Itaq
advidenę et Audienę Te ad Instantaneam Statuitio
nem Suprafatorum Andreae Jaroniczyk, Antonij Wlodarzy et
Benedicti Inculpatorum /: Qui Praesenti Citt apud
Te Arestantur /: Stringi Quibus Statutis Actione
Contra Ipsos Directa Poenisq Super Statuendis de
cisis Suprascriptum Andream Jaroniczyk Statuen
dum Expellatorem Uti Actt Subditum proprietarium
et Sebastianum Pitarczyk .....

n. junctae

Cum Inventario Rebus Omnibus totaq Suppellectili
mestica Extradendum Iniungi, tum ad Coercivam
tuitionem Nobilis Koszewski Economi Dni Bru
Błędna, Tum Lbsi Antonij de Bnis Dzie
polko Vladarij, et Andreae Agrestis de Ejsdem
nis Dziewczopolko, et Cujusvis Bnis Pseudum
storis, Te Adigi, Qui Itidem Onere Officioso
sti apud Te innodantur, idq pro Sumendis Ex
penis Respectu perpetratarum Circa Expe
tionem Violentiarum Ceteraq pro Legis Tra
Terminorum Magnum Exigentia Contra Te Sta
Decerni et Sententiari Citt igitur, Sis parit
et Judiciter Responsurus Datum in Castro
radiensi Fra Ido Ante Fm S. Joannis Bap
Anno 1780

Kopia do kancellaryi
Przedeckiej 1780

Expte GG Cim
skich Actt
M Sacerdotis
S. B. Cttt Dni
Cop

F. 6. Pridie festi
nie Magdalenae
et Die 21 Jul
no Dni 1780
Susap

Alexander Ezechiel de Mojzezowicze Mojzezowski Brestens Ca
jan. Capitaneus. 185

Sibi Mpio Matheo Kosmowski Secillatori Vendensi An
te acta Actis Jzbicens Senatorie Possessori de Bonis tur
gnaliter Omnibus ac Singulis quibuscis pelaui ajus ha
bitis et habend Vigore Regio Nostr qua hac in parte Iungi
mur Capitaneali Authoritate Mandamus ut in Judicijs
Nostris Castr Capitd Brestens Cujauid Feria 2da prius pre
simiusve abhinc ni Castu Brestensi Cujauid celebrand per
sonaliter ac peremptorie Compareas, ad Instantiam Illu
strissimi Michaelis Alexandri Sviatopelck Princ Ostrow
tzeli Capitanei Brestens Dn nri et Jus Clementis Dmo
strschi Commissarij Actorum, Juri te subserendo Manifesta
tivi sub Coram Actis Authen Rm parte insistendo ij. Decre
tes Bonis primo quidj Ja 2da pridie Festi Sancti Andreæ de
padua confessoris nempe die Decima Secunda Mens Junij
ni Judicijs Castr Brestens Cujauid, ~~obtenta Feria Quarta prox~~
pr junctis Andecessoribus ni Sandr Bruno Oppidi Jzbica
Altero Feria 4ta post Festum Sanctorum Petri et Pauli Apo
stolorum Scilicet die Decima Mens Julij ni Eodem Oppidi
Jzbica una Cum Condemnatione super Le Mpio Kosmo
wski Obtenta, Actisq. Castr Prædecens Feria Quinta Ipso die
Festo Sanctæ Margarethæ Virginis et Martyris Videlicet
die Decima Tertia Julij ablatuate Annunc Fluens ~~Decij~~ utriusq
~~Decij~~ Interue Actor ablata et Le Rus parte ab altera pro
latis Libant seu potius ad probatum pro eorum parabij Orgi
nales Terminos hac in Causa tibi editos probatq. Suprascrip decreta
atq. paratum Condemnatorium super Le Obtentum loco pera
gendi et exequendis. ad stant ijd. ac videnq et Audiendum Le
ad Instantiam Remissationem pretensionum Omnium ea
rumq. Cuntq. dependentium et emergentium Stante Ini possessi
ne dictorum Bonum Actoris Jzbicens per Le Causatarum tam Op
pidanis quam et Subditis ac Judicijs Illatarum per Le Actores
ad Le habitarum Juxta Orginales Terminos hac in Causa
ni ambe tibi editos per sententiam Judicij Nostri Strinqi Satis
factorum ijd. Supra allegatis decreto Castr Brestensi Cujauid
ni Junctis

Injunctae Condescensionis ad Fundum Bnum Oppid. Jz
ex ratione Sui non effectuatae ~~[illegible]~~ injugi eoq. Nomin
alternam Condescensionem in Fundum Bonorum Totius D
num Jzbica cum Attinenq. in Ordine effectuationis Praem
Decreti Condescensionalis Condescensionem Juditij Sui Assi
ni litis expensas parte Causatas Compensandas Arbitrari
Dominus tam poenas Contraventionis Memorato Decreto C
Brestensi Cujaviae quam in Sublationem Condemnationis S
Te Obtentae Solvendas Demandari Caeteraq. pro Causae p
senq. exigentia idq. quod Juris erit negotiumq. postulaven
~~[illegible]~~ Obloquentiam Documentorum Nostro in Judicio
reponendorum Conq. Te statui decidi et Sententiari Citari
tur Sis Termino paritarus et Judicialiter responsurus.
in Castro Brestenq. Cujaviae Feria Tertia post Festum Sanctae
garethae Virginis et Martyris proxima Ao. Dni 1780 ~~[illegible]~~
quisitionis nonadimpletae/

Ex pte Celsissimi Prin
cipis Czetwertynski et
Gre Dmochowski Conq.
Mgcum Kosmowski Citt
Copiam

JMCro Praedecen Sabba
tho Ipso die Festi San
ctae ~~[illegible]~~ Mariae Magda
lenae Videlicet Die 22
Julij Anno Dni 1786

Stanislaus Augustus Dei Gra Rex Poloniae, Magnus Dux Lithvaniae Russiae Prussiae Masoviae Kijoviae Volthiniae Podoliae Podlachiae Smolensciae Severiae Czerniechoviaeq

Vobis mgcis Thomae Subdelegato Burgrabiatus Crenae Praedecenae Causae infrascriptae Gravaminoso Judicii et Ignatio Judici Crenae Lanciae atq Josepho Colonello Exercitu Regni Byszewskim Prte adhaerenti de officio Causaq infrascripta bonisq vris ac sumis qlibet omnibus mdmus, ut in Judicio nro Tribunalitio Regni Petricoviae proxime ab hinc Petricoviae celebrane, tum dum et quando Causae praesens adjudicans, acclamata fuerit peremptorie Compareatis, ad Instantiam Mgcorum Norberto Pincemae novoq et Thomae Tribuni Crusoviae Actis Brzeskich actis Quae vos prosequendo motionem praesens ad Judm a Decreto Condescenae in Fundo Brm Zalesia Tra 6ta pridie Festi S. Mariae Magdalenae idest die 21. mensis et anni fluentis lato interpositam, non tamen ultra praescriptum legis admissam, innittendo Masoni Sectae vel Sacienae Citatis ad videne et audiene Decretis tam Crenae Praedecenae Tr. 2 ae Trm Nativitatis S. Joannis Baptae die scilicet 19. Julii Anno Currenti ad instantiam vestri, in contumaciam suam actis expertato, quam Condescensoriali in Fundo Brm Zalesia de actu superius expuncto subsecuto, legi, justitiae ac praxi discordibus, summumq in se praejudicium ac injuriam complectentibus Cassatis, Solutionem Summarum tam a mgco Dobrzki quaesitis, quam aliar ex Bonis Zalesie actis provenie in Judicio demonstrandar una cum provisionibus (attentis Regestris Judicio Condescenae ad excipiendum Calculum de perceptis proventibus Calculum perrectis) ac quovis processu decerni, et id quod Justitiae erit, negotiumq poposcerit, statui, Poenas super vobis seorsim pro quovis demerito extendi, Caeteraq pro Causae tum documentis Causam modernam enucleantibus...

pene exigentia justa ponendam in Judicio Co-
clusionem contra vos statui. Sitis Trno part
et ad haec talia in tractu Causae proponen
judtr respon. Datt Petricoviae Die Vigesim
Quarta mensis Julij Anno Dni 1780.

Ex Pte mm
Brzezickich
v mm By-
szewski pro Juris
Tribunalitt Petrie
editt Citt prose-
cutorialis Copia
1780

In Cro Praedecen Trna Se-
cunda in Vigilia Festi
Sancti Jacobi Aplitili
cet Die 24 Julij Anno
Domini 1780.

Działo się na Gruncie Dobr Miasteczka Brdowa w Poniedziałek po Swięcie Nawiedzenia Nayświętszey Panny Maryi, to iest dnia Szostego miesiąca Lipca Roku Tysiącznego Siedemsetnego Osiemdziesiątego.

W przytomności Urodzonych Jmci Panow Jana Kozińskiego ~~[illegible]~~ Ignacego Dłuskiego y innis wielu temu Dziełu przytomnych y obecnych tudzież opatrznego Generała woznego Błażeja Błażejeskiego z Brdowa Jurysdykcyą fundującego, Sąd Ziemski Sędziowski Wniewodztwa Brzeskiego Kujawskiego za okazaniem Dekretu w Sądzie Komissyi Skarbu Koronnego w Warszawie dnia 23 miesiąca Maja w Roku płynącym, między Sławetnemi Prezydentem radnymi Landwoytem Ławnikami y wszystkiemi porządkami miasta JKmci Brdowa Podatku Czopowego y Szelężnego w tymże mieyscu kontrahentami tudziesz Sławetnym Jozefem Wilkanowiczem Pomienionego Podatku Exaktorem powodami z iedney a Jwielmożnym Rafałem Gurowskim Kasztelanem Przemeckim Kolskim y Brdowskim Starostą, tudziesz Urzędnikiem Alexandrem Daniszewskim pozwanemi Zapadłego z drugiey strony, ktorego takowa Osnowa. Sąd Komissyi Rzeczypospolitey Skarbu Koronnego rozwiązuiąc tak odesłanie do Sądu Ziemskiego Sędztwa Kaliskiego y urzędu Grodzkiego Pisarstwa Brzeskiego Kujawskiego ziazdowych, z mocy Dekretu Sądu swego, w Sprawę między stronami wzwyż wymienionemi na gruncie miasta Brdowa Sądzących w kategoryi należności lub nie, Podatku Czopowego od piwa y innych trunkow do Domu Starościńskiego w mieście Brdowie będącego przywożonych y tamże szynkowanych, przez Dekret na gruncie tegoż miasta Brdowa dnia 22. miesiąca Listopada Roku przeszłego 1779go zapadły, a w Xięgach Grodzkich

Konińskich dnia trzydziestego miesiąca y
tychże oblatowany zgodnie do Sądu niniey
uczynione, iako też Pozew Strony Powodowey, pr
Jaśnie Wielmożnemu Gurowskiemu Kasztelanow
mętskiemu y Urodzonemu Daniszewskiemu do
swego wydany rozsądzaiąc, co się tyczy rzeczon
leżności Podatku czopowego y Szelężnego od pi
y innych trunków do Miasta Brdowa przywoz
y tamże w Domu Starościńskim szynkowanych
Jaśnie Wielmożny Gurowski złożywszy Lustracy
rstwa Kolskiego co do Miasta Brdowa y Brow
ów z niego, że w tymże mieyscu na mieyscu
czmy Starościńskiey dawniey tamże będącey
Starościński idzie, z którego Szynku prowent
z generalnym całego klucza wyszynkiem do
ty wciągniony został dowodzi y że dwoiakiego
dney rzeczy podatku płacić niemoże y niep
nienunosi y na wsparcie tego do Konstytucyi
Tysiąc Siedemset Siedemdziesiątego Szóstego, po
tułem warunek nowego Miasta Korczyna na
stkie Miasta y Miasteczka Królewskie w Kor
ściągnioney a Prowent podług Lustracyi dla Sta
nienaruszenie zachowuiącey y ubespieczaiącey
ie się a ztąd uwolnienia siebie od rzeczonego
ku Czopowego y Szelężnego względem piwa y
trunków w Mieście Brdowie szynkowanych żą
iednak Prawo Roku Tysiąc Siedemset Siedemdzie
piątego w uchwaleniu Podatku Czopowego y
znego co do miast y miasteczek Królewskich
excepcyi względem trunków, pod opłacenie kwarty
padaiących nieuczyniło też opłacenie tego pod
od wszystkich generalnie trunków bez wyłączen
kazało, na mocy którego prawa uniwersały, Kom
a mianowicie pod dniem dwudziestym Trzecim
siąca maia Roku Tysiąc Siedemset Siedemdziesią

tego

tego z przyłączoną Tabellą sposobu podawania do Taryffy
wielości wyrobku, wyszynku y przewozu Trunków nakoniec
pod niem Dwudziestym pierwszym miesiąca Sierpnia Ro-
ku tegoż wyraźnie podawanie do teyże Taryffy piwów
y innych trunków z wsiów do miast przywożonych na
wyszynk, iako też opłacanie od nich Czopowego y Szelęzne-
go ostrzegły nad to kontrakt na Czopowe w mieście
Brdowie od Komissyi temuż miastu służący nie tylko
od trunków w tym mieście wyrabianych ale y ze wsiów
do niego przywożonych wybieranie tegoż podatku dla kon-
trahentów warował, Zaczym Sąd z tych powodów na pra-
wie y Uniwersałach Komissyi swoiey gruntuiących się
podatek Czopowego od Piwa y innych trunków do mia-
sta Brdowa przywożonych w Domie Starościńskim szyn-
kowanych mimo Lustracyi kwartę z teyże Propinacyi
determinuiącey należyć uznaie, y końcem obrachowania
wielości tegoż podatku, iako też niżey wyrażonych czynno-
ści dopełnienia, potrzebne bydź znawcą ziechanie Sądów
Ziemskich lub Grodzkich urzędów, iako to z strony Powo-
dowey Radziejowskiego czyli Konińskiego albo Brzeskiego
Kujawskiego lub Przedeckiego, bądź Sieradzkiego gdyby y
Kaliskiego, niech Ostrzeszewskiego z strony także pozwa-
ney, tychże samych na Grunt miasta Jego Królewski Mości
Brdowa, na dzień Szósty miesiąca Lipca w Roku teraźniey-
szym Tysiącznym Siedemsetnym Osmdziesiątym przypa-
daiący wspólnym Stron kosztem sprowadzić mianych u-
znaie, który to Sąd Ziemski albo urząd Grodzki na
nieprzytomność iednego dla dwóch a dwóch gdzie trzech
mniey zważaiąc aby tylko iedna Osoba z Sądu Ziemskiego
lub urzędu Grodzkiego, niech Komornika Ziemski albo Bur-
grabia Grodzki czyli Komisarz Woiewódzki przysięgły z
którey kolwiek Strony sprowadzony ziechał obrachunek
względem wielości wyszynkowanych piw, y innych trun-
ków w namienionym Domie Starościńskim, a ztąd wzglę-
dem

dem wielości przychodzącego Podatku Czopow
y Szeleznego uczynię, lub uczyni, Przysięgi gdz
wypadać będą odbiorę, lub odbiorze, Satysfakcyą na
Miasta tak w tym że Podatku iako y względem
my y grzywien Dekretem z iazdowym wyżey
nionym na rzecz tegoż miasta przysądzoney
wskazaney naznaczę, lub naznaczy, Ostrości przy
czę lub przyłączy, Termina wyznaczę lub wyz
czy y całą sprawę tę nie w niey nie tchnie
ani nie rezolwanego nie zostawuiąc owszem
pliwości wszelkie y obojętności ułatwiaiąc od
nie przedłużenie ruszenie lub do Sądu swego od
tanie się przecinaiąc na nie stawienie się ktorey
wiek strony, lub od kompanyi odstąpienie
zważaiąc, skutecznie y statecznie podług Praw
wiedliwości y dowodow rozsądzę zaspokoię y za
twię, czyli rozsądzi zaspokoi y załatwi, na k
rych lub ktorego rozsądzeniu strony przestać
ta to pod karą wywołania na stronie sprzeciwi
cey się ogłoszeniu podległą, Dawszy 14 grzyw
Lucię strona stronie wzaiem a Sądowi swego
połowę natychmiast pod zwyczayną z Regestr
penalium surowością, Na ktory termin ziazd
strony lub strona kogo Interes wymagać będ
przypozwę. Przypozwani zaś stawić się y wy
Sądu ziazdowego posłusznemi bydź powinni p
tymże iako wyżey rygorem, Kondemnatę zaś na
Jurowskim Kasztelanie Przemęckiem w Sądzie swy
otrzymaną Sąd też win znosi y uchyla mocą
Dekretu. Na żądanie obywatelow wspomnionego
miasteczka Brodowes na grunt y mieysce wy
napisane ziechał a Jurysdykcyą za fundowa
wszy zapisanie stawiennictwa stronom oznaczył
pisali się iako to Sławetny Prezydent Radni Lan

Jurysdyk

Łaunicy y cały porządek miasta JKMci Brodowa
tudzież Sławetny Jozef Wilkanowicz podatku Cza
powego Exaktor Powodowie, przez Sławetnego Wilka
nowicza Swym y innych Jmieniem Osobiście, JW
Raphał Gurowski Kasztelanan Przemęcki Kolski
y Brodowski Starosta pozwany, przez Urodzonego
Sylwestra Czyzewskiego Zapisanego Plenipoten
ta, Urodzony Alexander Daniszewski także Zapo
zwany Osobiście, Utsciwi Tomasz Mielcarz, Sta
nisław Borhat, Sobestyan Czarnecki przypozwa
ni Osobiście. Sąd ziazdowy przychalaiąc do wyra
zu Dekretu po wyzey wzmiankowanego Kommissyi
Skarbu Koronę zapadłego przypozwanie kogo oko
liczność wyciągać będzie oznaczaiącego, Nayprzod po
trzebne złożenie bydz Przypozwow ieżeli iakowe
od Strony stronie są wydane bydz uznaie. Zło
żyła strona Powodowa Relacyą przypozwu Urodzo
nemu Alexandrowi Daniszewskiemu o Stawie
nie Utsciwych Tomasza Mielcarza Stanisława
Borhata y Sobestyana Czarneckiego przed Xię
gami Grodu Konińskiego Fra Sta pt Trn Visi
tationis B. V. Mie anno currenti zeznaną Ex
traktem wyiętą, z Strony zaś JW Kasztelana
lubo żaden przypozew nie złożony, gdy iednak
do Sądu wniesiono iż nie iest potrzebny, przeto
przez strony obydwie zadość uczynienie za pa
dłemu wyrokowi Sąd uznaie y w sprawie roz
pierać nakazuie, a w rozpieraniu się, zazwole
niem y umową stron obydwoch dzieło tera
znieysze ziazdowe do Dnia dwudziestego O
smego miesiąca y Roku teraznieyszego Sąd
odwłacza ~~odw~~ limituie y odwołać rozkazuie

na ktorym Terminie strony, pod Ostrosuę
wa w Dekrecie Komissyinym opisaną stawić
maią mocą tego Dekretu.

Kazimierz Zakrzewski Sędzia Ziemski Brzeski

Ad Offm Ex. pnltr vens Famatus ac Spectabilis Jos
Wilkanowicz Civis Brdovens obtulit Offo pnens ad ac
et In acta pnens Ingrossandi porrexit actum Limitat
Condnis In Fundo Oppidi Brdow Coincidens p Jus
Trre Brestt Cujus Judicatus pactt Infrascrum tenor
Sequentis. /. Inseratur Orgle. / orgle vo Ejusd
Actus hic circa Acta pnens manet.

[illegible]

[illegible]

[illegible]

[illegible] Firmowene ab una et Illrem Mgcum Gurowski P. C. C. atq. Gm Daniszewski pte ab altera Limitatae Condnis Decrum.

Tra Sexta pt Fm Sctae Annae Matris Gsmae Virg Mariae pxa vidlt die 28 July Sto Dni 1780.

Suscepti.

simirus Nałęcz de Raczyno in Małoszy et Działoszym Ra
ynski Majoris Poloniae Ill Gnalis

Tibi Mco Karnikowski Vexillifero Radziejoviens de Bonis tuis
qrltr Omnibus ac Summis quibusvis Pecuniarijs habitis et
habendis mamadmus ut coram Nobis Judicioq nro Crens Ca
lisz primitive abhinc Calissij celebrans prltr ac peremptorie
Compareas Ad Instantiam Mci Antonij Rapacki Dnm Lipni
cka et Wola Przedmieyska Tenutarij Possoris Actis Qui melio
rando ob male positam anteriorem Citrnem Te Citat Ad
Statutionem Gsi Gajewski Bonorum Czamanino Tibi inser
vuntis Economi qui praesenti Citrne apud Te arestatur et
Officioso innodatur Aresto pro Summendis ex eodem Poenis
per Sententiam Judicij nostri super eundem extensis. Quia Ipse
iusus est ~~ac~~ ~~to~~ cum adscitis sibi Complicibus in Oppido Koło evi
brata framea inarmem se Actis consecare Convulnerare Captiva
re tum enormiter si Divina non salvaretur Ope velle Occi
dere Poenis tam Crumenalibus quam Personalibus mulctandum
declarari Cit vis Paritis et Jdltr Respons Dat Die 26 Julij
in Cro Calisz 1700 Amo

Kopia Terminu
na Sądy Grodz.
Kaliskie

Expte Mgci Rapacki
Conc. Mgcum Karnkow
ski V.R. Ctnis
Copia.

Sabbo pt Fm Sctae Annae
Matris Ssmae Virg Ma
riae pxo, vidlt die 29.
Julij Ao Dni 1780
Susceptb.

Stanislaus Augustus Dei Gratia Rex Poloniæ Magnus Dux
Lithuaniæ Russiæ Prussiæ Masoviæ Samogitiæ Kijoviæ
Volhyniæ Podoliæ Podlachiæ Smolenscii Severiæ
Czernichoviæ &c.

Vobis Mñis Michaeli Kiersenski Dapifero Vicecapitaneo et
Judici Castr. Praedecess tum Alberto Rosinski Notario Subde
legato ibid. Castr. Praedecess Causæ Jnfrascriptæ Gravaminosis Judi
cibus etc. Michaeli Orlinski Vexillifero de Czernichowicze et
Sophiæ de Jndzielskie Conjugibus Communiter Judicum
Parti Adhærenti de Officijs ac Bonis Vestris qualiter Omni
bus ac Singulis quibuscunque pertinentijs habilis et habendis Man
damus ut in Judicijs Vestris Ordinarijs Jnstantibus Tribunalis
Am. Præsentium a præsentatione præsentium citatorum recte ni Quatuor
Septimanis Seu Terre dum et quando Causa præsens ex Regestro
Vobis competente adjudicandum Vocata et Reclamata minime sint
personaliter ac peremptorie comparendo. Ad Jnstantiam Jnste
gatoris Judicij Vestri Egregi Delatorum Illustrissimorum Michae
lis Alexandri Sviatopelk Princ. Czetwertynski Capitanei Dusza
et Constantiæ de Buchentale Conjugum Bñ Regalium Sarnowa
cum attinen. Vigore Juramenti Vobis Serenissæ Possessionem dominorum
actr. Jus Clementis Dmochowski Commissarij Actæ Qui Vos Judi
cando Manifestationibus suis Coram Actis Authent. Facti sive
Jurisdictionis et quibus Illustrissima Actrix mihi, Decreto Citatorio Commissi
Mandatum Authoritatibus et Assistentijs Jurisdictionalibus. Emplanationis
Curiæ in Incolatu Dei Nostri Mensis Augusti Anno Millesimo Septingen
tesimo Septuagesimo Nono. Datuatis Jntor. de Actores ab Una et Vos
Citatos parte ab Altera Conscriptis Citant Comparitionem ad parata s
Jurisdictionem Et parte sua nem. Actorum Coram Vos vel Locum vestrum
ex parte Vestri Coram Se Actores procurand. in Regestris Vestris Judi
cialibus Datalinatus Jurisdictionalibus adscitent et eo Quia Vos
Mñis Judices Non attenta Supraserta Emplanatione et Citatione
in eadem Directatione de pretensionibus quemodo Coram Vos Deducendis
tibus Contra Constitutionem Anni Millesimi Septingentesimi Sexa
gesimi Octavi, tum in tertia desuper facti per eosdem Mñes Osto
slaw Citatos Nullitatis et nullitate pro multa nimis vexatoria ministe
rii et abinde distinctis Terminis et Una Jnscriptione Illustrissimorum
Suorum Actorum & Decretum gratiosum singulariter Condescendis
mini tanquam ad Dignoscendum pertinens obtinendi. Se habi
turum et Jam per Supraseros Mñes Osłowskie Supramentionatos
Mñis Ostrowskie Jactatis.

Emplanata

Emplanationem Augustalium pretensionum pretutiis
nem q. ab eoq decreto Gravaminoso in Judicio Curiæ Predecess
per de Actores interpositum non Annotatis, ac post in Cen
ne Condescensionis in Fundo Brum Sarnowa agitata
ex attentis tot justis Rationibus Defensis in Judicio
sibq expositis, tam Regesta pretensionalia Emolumenta Am
bare Interrogationis, Censebere Juramenta Super in Exemplo
Testium, explere partibus Ubiq. demandastis, Leg. Illus
simum Actorem Gravaminosa Sententia Vestra ad hodie
adtrahistis, quod Lucas Illustrissimus Actor exibendo
gatos Decreti adimplere debuerat ac post edictas Inqui
nes, loco statim in Fundo Brum Sarnowa in eoq Termin
declarationis Declarationis Decreti sui testationem ejusq Cam
etis Inquisitionibus ad Officium Judicij sui pro Futura Cau
Judicium suorum in Mentatis remisistis, exinde Ad termin
videndum et audiendq Decreta superius annotata, tam In
condescensionis quam et ex Dando facta ad Judicium Ve
Curiæ Predecess in ordine subsequendo pro latam Senten
remissionis sibi Actoribus prejudiciosa Legi et Justitiæ di
per Sententiam in Judicio Vestro Relevari, Motumq per de Act
interpositum per vos Vos Mrios Judices non Annotatum pro
citum advenire Supplicarunt Emplanationem in toto ap
bari Actoratumq. Vestros Mrios Oblatis precumpetenter de
ni Actoratis Seu Illustrissimorum Actorum in tenta pretens
Fundi ad Vos Mrios Oblatis habitarum Instituto Condes
nem in Fundum dictum Brum Sarnowa designari mi
nus pœnas distinctus de Re gravaminosa Lata Sententia
In Judicio Vestro Curiæ Predecess quam et in Termino Condes
nis super Vos Mrios Judices. Super vero Vos Mrios Ordi
non tantum ex de prescriptionum decretorum gravaminosorum
et sibi Actoribus prejudiciosorum legibus q. contrarium Dom
vestræ Jurisdictionis Altedictæ Emplanationis pœnas tam
nales quam et Criminales Mente Legis irrogari, a Nemq
rigoribus Memoratorum Decretorum Vestrorum Summ
prejudicium et Injurias sibi Actoribus Inferentium Libe
de Actores pronuntiari Literaq. pri Causæ pretens exigen
ita quod Juris erit negotiumq. postulans exigent Judicia
Cris

Documentis praejudicia Vestra Sibi Actoribus Illata probanda
Cong Vos Statui decedi et Sententiari, Litis Termino paritari
d Judicialiter responsuri Datt Petrocoriae Feria Quarta post
Festum Sanctae Margaretae Virginis et Martyris proxima Ao
Dni 1780mo.

Copia Editae Citationis
pro Judicijs Tribuna
licijs Rmi Petricoviensis
Ex Parte Illustrissimorum
Principum Czetwertyn
skich Capitaneorum Juszy
nensis Ordinis MM. Ostrowskie
ac Alios.

In Cro Praedecessoria Secunda
Pridie Festi Sancti Petri in
vinculis Scilicet Die 31. Julij
anno Dni 1780

Actum in Fundo Bonorum Zalesie Feria Sexta pridie Festi Sanctae Mariae Magdalenae id est die 21 mensis Julij Anno Domini 1780

In Pen. MM ac Gsor Andreae Kretkowski Capitaneiae Covalen. Joannis Wardęcki Regens Crens Praedecens Ignatij Brzeski Burgr. Cr. Covalien. Theodori Kieszkowski ad Alberti Marszewski nec non ministerialis Regni Glis providi Blasii Citacki de Kamienna authorem et Jurati Actum praesentem acclamarunt

In termino Itaq hodierno robore Decreti Crens Praedecens cuius Decreti is est Tenor et Legatur Talis Actum in Castro Praedecensi in Judiciis Causarum seu Terminis Querellarum Simul et Exemptionum Feria Secunda ante Festum Nativitatis Sancti Joannis Baptistae videlicet die decima nona Mensis Junij Anno Domini Millesimo Septingentesimo Octuagesimo ipso Per Magnificos Michaelem de Kietrzew Kietrzewski Dapiferum Districtus praesentis V. Capitaneum et Judicem tum Albertum Kosinski Notarium Subdelegatum Officiales Castrenses Capitaneales Praedecenses vigore praescriptae Ordinationis Celebratis et expeditis Inter Macos Ignatium Judicem Crens Lancicien. et Josephum Collonelum Exercitus Reni Byszewskie actt. pntr Magnificos Norbertum Pincernam Novogrodensem Thomam Tribonum Crusvicien. Brzeskie Citt. Decidendo adutrnem ptis Actt ad Judin suum editam Controversijs ptis Actt exauditis Licet quia Mgci Norbertus Pincerna Novogrodens et Thomas Tribonus Crusvicien. Fratres grni Brzescy a Compiritione recedunt cum tamen Bona Zalesie Mgcorum Byszewskich Haereditt Sufficienter sunt

convicta quocirca Judm ante omnia Contravenisse Mgcu
Brzeskie ~~Cto~~ Decoro Judicij sui Fra Secunda pt Dncam
tare Quadrlem pxa id est die Trigesima Mensis Ma
Anno Dni Millmo Septingeno Septuagmo Octavo Sen
tiat Quatenus Mgcu Brzescy in vim Controventionis
Caple Mgcis Byszewskim in Trno Inferius designa
Solvant et Judio p medium idq sub rigore inferius app
tanda Quoniam Antecor Condescensio p Suprascrim
Decrum Designta suum non est Sortita effectam p
Satisfaciene eid necessariam Condnem Judij sui uni
absentia non obstante dum modo unus adsit in et
Fra Secunda ante Fm Sanctae Margarethae Virg
Martij Ao Pene ~~[illegible]~~ in Fundum Bonor
sic mutuo ptum Sumptu Condescendi adinvenit Qd offm aut
unius Mgcus officialis Condescensurus tum Gnous
Burgrabius aut Commissarius loci Solutionem Sum
marum ad mentem Transfusionis Coram Actis
Crene Covaliene Sulbo pt Fm Scti Petri in vinc
lis pxo id est die Tertia Augusti Ao Dni Millesimo
Septingmo Septuagesimo Sexto p Mgcum Dobrski Mgcu Brze
ski rgnitae Tum Traditionis Brum Zalesie pre Mgcu
Wda subsecutae et aliarum si quae pbabuntur
Deportatae Mgcu Brzeskie Juris quesitori detruncat

Calculum de proventibus excipiet omnesq et singulas ptium
Ptensiones ex quo visfonte emicantes assopiet satisfactionem
et bonificationem pro Eisq Ptensionibus a quo juste provenerit
Jurta assignabit Inquones si opus fuerit expediet rigores
annexet et Nihilq intactum et irresolutum reliquendo
ad mentem Trnorum et Maffnum ptium deci
det et dis judicabit Trnos pr finget Cujus Officii sui aut
Generosi Burgrabii decisioni partes parere et Judicatum pati sub
Pena Banitionis illo Intermino Publicanda debebunt et
tenebuntur proquo Condescencionis Termine Partes quos
voluerint adcitent ad citati Compareant et Judicatum
patiantur lugita pena trium marcar "pole" parti et Judicio
Solidem sub solito rigore ex regestro Penalium exten
dendo solvenda in sublatione vero processus scilicet
Trinar Condemnationum In Judicio suo obtentar et qui
dem prima Feria Secunda in Vilia Testi Nativitatis
S. Joanis Baptista 23 Mensis Junij super Magnifi
cis Wzda et Dobrskie Secunda Feria Secunda in Crno Testi S.
Andre Apostoli scilicet die prima Decembris super
Eisdem Magnificis Wzda Dobrski et Brzeski ambar
Ao 1777 et iam Decreto supra de Actu specificato
anteriori ad sublationem decisar trertia in Termino
Condescentionis in Fundo Bonor Zalesie Feria Quarta
post Festa Solenia Sacri Pentecostes proxima idest die
decima Mensis Junij Anno 1778 obtentarum

Solvant Magnifici Brzesci unus ad alium sese non
referendo pro qualibet carunc Condemnationum per quadruplicem
penam Quatuor decim Marcarum Polonicalium Magnificis Byszew-
skim in Termino Condescensionis Superius designato
Subscersiva pena Banitionis Cum Officio Condescen-
suro publicanda Judicio vero Suo permedium quem
Mgci Brzescy Contumacialiter sese Sustulent ideo
eo Mgci Byszewsky intercedendo partem Contumacia-
ter se sistentem penas supra scriptas Judicio Suo a-
mentem legis provenientes solvant et Easdem Sibi a
Magnificis Brzeskie Termino Condescensionis repetat idque Subs-
luto rigore ex Regestro Penalium extendendo Supervenit
G. Josefo Gloskoski Bonorum Zalesie possessore desperante
in lucro Condescensionis de bonis Zalesie de occupa-
tionis eorundem prore Macor Byszewskich permi-
tur Condemnatio cum Banitione atque publica-
dam additur Milis Judicialis Publicavit Milis Judi-
cialis ex Decretallo Actorum Castrensium Capitanealium
Predecensium Extractum Lectum cum Actum per
Grembecki Potricoski ~~mpp~~ manu Propria Locus
Sigilli Castillius officium Itaque Castrense Predecense Brzeg-
~~Locus Sigilli Castillius Offici~~ biale Sudelegaliale in-
sistendo eidem Decreto ac prorogationi in Diem ho-
diernam incidenti per Generosum Mysłkoski Bur-
grabium Substitutum Castrensem Predensem Facte ad affe-
ctationem et officiosam requisitionem partium utrarumque ad
Bona Zalesie die et Anno Actu expressis Condescendi

ibidemq Fudala sui Jurisdictione Officiosa ut Juris et moris est ~~[illegible]~~ partibus inscribendam Comparitionem intimat, quibus itaq et quidem Mefiis Ignatio Judici Cerensi Lanciciensi et Josepho Colonello Exercitus Regni a Drosdeus Byszewski Actoribus et ~~[illegible]~~ p. m. m. Brzeskie pro termino presentis Condescentionis adest pecumdem Magnificum Byszewski Judicem Castrensem Lanciciensem Suo Mgcique Fratris sui Nomine Personaliter Mgcum Thoma Tribuno et Norberto Pinerna Novogrodensi Fratribus germanis Brzeskim citatis et Actoribus Personaliter ad obiectas a latore Condemnationes Et quidem unius Feria Secunda post Festum Exaltacionis Sanctae Crucis anno 1777 Alterius Feria Secunda post Dominicam Misericordiae Anno 1778 Tertiae feria Secunda ante Festum Sanctae Margarethae Anno Domini 1779 omnes in Judiciis Castrensibus Lanciciensibus ex parte et instantia Gnosi Francisci Bielicki supermagnifico Thoma Brzeski Tribuno Crusviciensi relationem statuicionis ovitiatoris obtentas et publicatas teneri docere de loco stanti Mgcum Thomam Brzeski Judicium censet, et quoniam Mgcus Thomas Brzeski Manifestationem in Gostinin sub Celebratione Judicior Terrestrium Gostinentium Feria Quinta post Festum Sanctae Margarethae Virginis et Martiris scilicet die 20 Mensis Julij anno presenti per se contra

Gnosos Thomam Krasnicki et Franciscum Bu
de nullitate earundem Condemnationum uti o
rantiam Meg: Brzeski obtentar' reponit et ad
mentum super ignorantiam depositis Citacionib
se se trahit proinde Officium Condescensionale
missi beti eodem adinvento Mo Brzeski, quatenus
vadat ea juramenti Rotha prout depositis Cita
nibus ex quibus Condemnationes presentes o
etæ ullam notitiam habuit, Deo et S. Crucis Pa
me ita ipsum in promissis adiuvante præstitit.
M. Thomas Brzeski quo adtento remotis iisdem
Condemnationibus non posse arcere a loco stan
eundem M Brzeski officium Condescencionale
set et partibus negotium inducer mandat in p
tione negotii adherendo Decreto Castrensi Pr
si nunc executivo injungit quatenus M.M. Brz
M. Ignatio Byszewski vadium Capitaneale
plex tum et sublationes Trinar Condemnationi
pro qualibet earundem per quadruplicem
tuordecem marcar Polonicalium Decreto co
Castrensi Predecensi presenti in Termino Solv
demandatt solvant idque in instanti sub pena
nitionis in determinatione præsentis Condescen
Publicanda. interea partibus causam prosequ
iubet in prosecutione siquidem officium Con

centenati probatum est per olim M Stanislaum Przeciszewski Vexiliferum Plocensem a M Ignatio Węda Summam Ducentorum novem Aureorum Hugalicalium Florenorum Quindecem Grossorum vinti Polonicalium contraxisse Decretoq Castrensi Covalensi inter eundem M. Węda ab una et M Helenam de Orleskie olim M Stanslai Przeciszewski consortem derelictam viduam parte ab altera parte Sexta post Festum Transfigurationis Cristi Domini in Anno 1774 prolato ad judicatam tum alteram sexagnita Trium et semiunius Aureorum hungalicalium ab eadem Summa Orginali ex provisionibus accretam Decreto eodem ad judicatam esse, per M Ignatium Węda M Hippolito Dobski Enciforidae Vinicensi Actis Castrensibus Covalensibus Feria quinta ante Festum S. Magdalenae Virginis et Martiris in Anno 1775 Cumparata possesione bonorum Falesie prore M Węda tradita Transfudisse per eundemq M Dobski M Brzeski actis eisdem Castrensibus Covaliensibus Sabatho pr Tr S Petri in Vinculis in Anno 1776 itidem comparata possesione Summas hasce transfusas esse denique per M. Thomam Brzeski M Norberto Brzeski Fratri suo germano hasce

Summas super Bonis Zalesie herentes cum
parata possessione Actis quibus supra Tom
Quinta post Dominicam Exaudi in Anno
1778 transfusas esse et hucusque M. Norberto
Brzeski ~~Possessioni~~ horum ce Bonorum Zalesie
Possessioni instituisse quaesitae hereditate Bo
per M. Ignatium Drosdow Byszewski Judicem Castrensem
Lanciciensem ab olim M. Joane Przewszewski hon
ce Bonorum haerede iisdem Magnificis Ignatio Wę
Hippolito Dobrski Thomae et ~~Norb~~ Norberto Brzeskim
hunc ce M. Ignatium Byszewski processum ad offi
cium Castrense Predecense qua haeredem proceptio
ne de Bonis Zalesie levationeq Summarum do
doq Calculo instituisse Decreta bina exemptionis
lucrasse et ad ultimum juris gradum Processum pro
duxisse quo circa Juditium Condescensionale ad tenendis pro
missis documentis Sententiat quatenus MM. Brzes
Summas hasce primam Ducentorum novem Au
rum hungalicalium florenorum 15 grossorum vinti Po
nicalium ornaliter per olim M. Stanislaum Brzes
ski vexiferum Plocensem a M. Ignatio Węda con
tam iam autem per M. Węda M. Hippolito Dobrski
M. vero Dobrski M. Thomae Brzeski et per M.
mum Brzeski M. Norberto Brzeski Transfusam
una cum provisionibus ab anno 1774 Actus

Decreti Castensis Covalensis inter M Węda et Mā
Helenam de Orleskie Przeiszewska Vexiliferam
Plocensen lati tum alteram sexaginta trium et semiunius
aureorum hungaricalium ex provisionibus ab eadem sum-
ma orginali accretam citra provisiones in et pro die
Trigesima primo Mensis Julij ao Presenti a M Ignatio Byszewski
Judice Castrensi Lanciciensi Bonorum Zalesie hae-
rede Coram officio et Actis Castrensibus Praedecen-
sibus sub poena Banitionis circa manifestationem
faciendam publicandam levent de levatis quietent ac
de Bonis per se possessis Instantenee condescendant
M vero Ignatius Byszewski hasce summas eodem in termi-
no iisdem M. Brzeskim coram eisdem Actis sub eodem
rigore solvat et realiter enumeret quantum spectat
dandum Calculum ab Actu Traditionis Bonorum
per MM. Węda Dobrski ac Brzeskie debitum
officium Condescensorium sententiat quatenus
Mci Brzescy regestra perceptorum proventum ac
Expensarum ex Bonis Zalesie provenientium suo
coram officio comportent idq in instanti comportarunt
MM Brzescy regestra multo magis expensae quam per-
cepta inordinate conotata in quibus regestris M Igna-
tius Byszewski Judex Castrensis Lanciciensis non
persistit sed eisdem inficiatur MM vero Brzescy suffi-
cenciora regestra non habere allegant M Ignatius Byszew-
ski inquisitione multo majorem proventum probare

suspensa liquidatione regestrorum
et demonstrare offert quo circa necessariam
inquisitionem officium Condescensionale in
nit decernendaquatenus partes conscriptis subscri
tis ac vicissim communicatis interogatoriis
dem inquisitionem educant et expediant ad
ministerialis ad pronuntiandam super in Corup
testium juramenti rotham et quoniam partes sibi vicissim
juramentum super in Coruptionem testium con
narunt officium Condescensoriale pro potestate
agnito inductionem testium incumbit conscrip
runt interogatoria subscripserunt testes in ci
interogatoriis annotarunt testes
duxerunt inquisitionem quoatenus expediverunt of
cium Codescensoriale resolvendo suspensionem re
trorum superius factam tam ad lectionem inqui
sitionum quam trutinationem regestrorum se se con
tulit quibus lectis et trutinatis quoniam ex eisdem
Inquisitionibus luculenter patet in Bona Zalesie
M Joannis Przeciszewski hereditaria M Ignatium
Testante Traditione in Castro Covalensi Oblata
Feria quinta post Festum S. Mariae Magdalenae
in anno 1775 invisse licet si eadem Traditione
bus status bonorum nec specifice subditi ad prestandos
labores sunt circumscripti M Wda Sub
sex semi Kmetones a septimum hortulanum in sui possessi
onem aprehendisse una cum conseminationibus tam

hi~~ema~~malibus quam estivalibus pratis hortis totam Villam
Zalesie sine omni exceptione et potissimum subditos ad
praestandos labores apprehendisse ac post M Węda
una cum parata possessione Bonorum M Hippolito Dob-
ski suum jus dimisisse eundemq M Dobrski M. Tho-
mae Brzeski hocce jus transfundisse ac post per M Tho-
mam Brzeski M Herberto Brzeski fratri suo germano
de his Bonis cessisse in hisce Bonis subditos sex semi
Cmetones per binos dies bobus ac aratura qualibet septi-
mana et unam diem per se iuxta jussum Domini
prestasse iam autem septimum hortulanum tribus
diebus per se itidem qualibet septimana labores pre-
stasse potum tam Cerevisiae quam Cremati in pro-
pinatione Bonorum Zalesia exercuisse fenum po-
labilem ex pratis Zalescensibus ~~[illegible]~~ confalcatrasse hocce
subditos Zalescenses labores non solum in Bonis Zalesie
verum in Bonis Gole Chocen ac aliis Bonis MM Brzes-
kich ~~[illegible]~~ praestasse boves in alienis fundis mace-
rasse in quantitateq labores binis vicibus per sex subditos
qualibet septimana bobus efficiunt ~~laboris~~ duodecem
aratura iam autem pedestri dies a semi Cmetonibus sex
per unam diem et in quilino uno tres dies efficiunt dies
pedestri novem taliterq taxando unam diem bobus pra-
stari solitam floreno uno iam autem pedestrem medio flo-
reno pro laboribus qualibet septimana prestari solitis
efficiens quota 16 florenorum grossorum 15 Poloni-
calium emicat quo circa considerabis premissis inquisitionibus
lectisq ac trutinatis regestris quoniam eadem regestra in ordinale

tractu Condescensionis moderna sunt connotata nulla
proventus et tantum expensa in eisdem conscripta qu
circa remotis eisdem regestris quinimo Capatis Offi
Condescensoriale ad proventum Bonorum inquisitionis
demonstratum sese confert et primo quo spectat dies la
boratilis bobus duodecem et pedestres novem pro una
septimana praestari solitos ~~ad quotam~~ pro die labora
bobus numerando florenum unum pro pedestri medium
florenum efficit quotae 6 florenorum grossorum quinde
Polonicalium pro una septimana iam autem pro m
uno florenorum sexaginta sex iam autem pro mensi
duodecem emicat quota septigentorum nonagenta
duorum florenorum Polonicalium ~~[illegible]~~
pro propinatione liquorum quotam ducentorum
florenorum Polonicalium adinveniendo pro
ctioneq feni ~~centum~~ currus centum estimando
unum floreno uno quotam annualem pro feno
lum fl. itidem constituit computandoq ~~dies~~ pro diebus
laboratilibus 792 pro propinatione liquorum 200
fl. pro feno florenos centum summam mille nona
genta duorum fl. proventus annualis ~~constitu~~
Officium condescensoriale constituit ab Actuq Tradi
nis ~~[illegible]~~ Bonorum 1775 "anno" subsecuta computando in
proventum Bonorum Zalesia ad diem hodiernam
sit summa Quinque milium Quadringentorum sex
sexagenta fl. decernendo quatenus MM Thomas et M
bertus Brzesky hanc ce summam 5460 fl
M Ignatio Byszewski Judici Castrensi Lanciensi con

Officio et Actis Castrensibus Praedecensibus in eodem Ter
mino Actu solutionis Summarum MM Brzeskim per
M. Byszewski demandatarum solvant et reliter name
rent aut sibi ex summis a M. Byszewski adjudicatis
et provenientibus defalcent sub rigore quae supra.
Quantum spectat Cathegoriam per M. Byszewski MM.
Brzeskim in Causa excisionis Quercuum ac devestatio
nis Silvarum sum ad Officium introductam hac in Catego
ria lectis ac trutinatis inquisitionibus licet si ex Eisden
inquisitionibus ac etiam ipsa de oculis subiecta ela
re patet stante possessione MM Brzeskich per subdi
tos ex Bonis Zalesie et aliis Quercus ad aliquid millia
numeratos succisos et in terra iacentes propter pascen
da inventaria esse et tam notabile damnum subsecu
tum compensari omnino debetur cum tamen inquisitio
educta etiam eosdem MM Brzeskie excusat quod nonnul
lis vicibus subditos Zalescenses de his peractis damnis
admonuerunt non tamen serio ab hoc ce notabili damno
eosdem coarcuerunt et alienarunt quo circa pro incon
tinentia subditorum uti omnem dispositionem et potes
tatem super eisdem habentes penales adinvenit qua
tenus MM Brzescy M Ignatio Byszewski Judici Cas
trensi Lanciciensi vadium Capitaneale duplex sora
officio et Actis Castrensibus Predecensibus sub
pena Banitionis actu solutionis Summarum brigi
nalium itidem solvant et realiter enumerent interea
[illegible] Bona Zalesie M Ignatii Byszewski haereditari.

Suprafati M. Brzesci in actuatem dimittant p
sionem ~~in~~ quae quidem Bona supra factus M. B
ski deoccupet idq instanti quo refert Categoriam
pectu interceptionis pratorum ultra Traditionem p
M. Dobrski jurisdatorem MM Brzeskich et ultra
traditionem per MM Brzeskie ad diem hodiern
possessorum a Bonis Kamienna violenter ab
rum Categoriam hanc obstate negatitate Offi
sui ~~quam~~ ac partis orginaliter actoreae M. Byszewski
ad feriam sextam post Festum S Mathei Apostoli
anno presenti proxime venturam limita pro rog
et authoritate sui difert conservando illo in Termi
suo coram officio sive alio in Decreto exarato Term
num Comparendi et respondendi peremptorium
Quoniam vero MM Norbertus Pincernu Novogodo
et Thomas Tribanus Crusviciensis fratres inter se
mani Brzesci extraveniendo tam Decreto Castr
Predecensi quam moderno Condescensoriali vadium
Capitaniale tum et marcas pro tribus Condem
tionibus videlicet pro qualibet earundem per qu
duplice poenam 12 marcarum Polonicalium non exvolunt pr
de super eisdem MM Brzeskie in determino pr
Condescensionis videlicet d 24 Mensis Julij proxim
Anno Domini 1780 permittitur Condemnatio
qm Publicandam misteri Hgi Jlis Produm Blasium
tacki de villa Kamienna Autenticum et juratum ad
officium Condecensoriale qui sic additus et ab Offici

Presenti deputatus patam voce alta et sonorosa Clara ac intellibili in frequentia multorum hominum ac etiam presentibus ipsis met MM Brzeskie Bannitos ratione Contraventionis Decreti non exclusionisq vadii ac marcarum Dominium deduxit notitiam postq per Acta causa pro Traditione Bonorum ad Illustrem Massia Capitaneum loci cujus Jurisdictioni Citata cum Bonis Subsunt ~~subsunt~~ remissa est moverunt Magnifici Brzesci ad Judicia Tribunalicia Regni Petricoviensia non admissa

Thomas Byszewski Burgralius Czeny Praedecens

Subdelegatus

Ejusdem

Ad officium dei: Generosus Josephus Grabski Nomine cujus interest obtulit officio praesens ad acticandum et actis hisce ingrossandum porrexit Decretum Condescensoriale in Fundo Bonorum villae Zalesie inter Partes infrascriptas prolatum Sanum Salvum et illaesum omniq Suspitionis nata Carens tenoris Sequentis /: inserat Orgle :/ Originale vero Ejusd Decreti Circa acta praesens relictum et est actis hisce Connotatum.

wskie ab Ena, Sto Ma-
gnificos Brzeskie
parte ab altera in Fun-
do Bonorum Zalesie
prolatum Decretum.

In Castro Predecen Feria Se-
cunda Pridie Festi Sancti
Petri in vinculis Scilicet
Die 31 Julij Anno Domi-
ni 1700.

Stanislaus Augustus Dei Gratia Rex Poloniae &c. 204

Tibi Illri Mgco Maximiliano Sierakowski Succamerario Plocensi, Ordinis Sancti Stanislai Equiti, Brum Wierzbie moderno Haeredi, de his ac aliis Bonis Tuis gntr omnibus &c. mdmus, ut in Judiciis nris Trnibus Brestensibus Cuiae F. 2. abhinc prius v proxius Brestiae celebranda pntr peremptte compareas. Ad Justam Ingoris Judicii nostri, Ejusq Delatorum Mgco Casimiri ~~Zakrzewski~~ Parentis Judicis, ~~Trnis Brestensibus Cuiae~~ Parentis, mediettis Brum Osna nadolnego Haeredis ~~Parentis~~, et Ignatii Camerarii ~~Filii~~ Filii Trnium Brestensium Cuiae tum Gnosi Bartholomaei Piotrowski Economi Actt. Qui ~~...~~ Te Inhaerendo Protni facta v facienda aliisq Documentis causam Pdenq elucidantibus citant, seu potius ad Inscriones quasvis connexionem habenq adcitant, ad videndum et audienda Te, resptu Cinerariorum ad Borram Wspolnik vocitatam ad Bona Actoris haereditaria Osno nadolne spectantem, anno currenti violenter superimmissionis, ibidemq in fundo Borrarum Actoris propriarum Cineris Ducentorum Quadraginta binorum plus minusve Doliorum, excremationis et peractionis, emolumentoq sui applicaonis, poenis Constituone anni 1768. desiis subesse declarari, non attentisq Documentis, et potissimum Decreto anni 1720. vi Tribunq prolato, Actis authen Rgni Oblatuato, ratione varij generis arborum, pro signis Granicialibus, praefato Dcro circumscriptarum, in Pdentia sui succidere demandaonis, itaq eorundem signorum Granicialium privata authoritate annihilaonis, itiaq ad mentem Constituonis ejusq anni 1768. punibilem distinctim ~~adinveniri~~ pronuntiari, damna perinde causata, et debitam pro ejusmodi excrematis cineribus bonificaonem, iuxta Pdcrum Legis, pro re Mgci Actoris adinveniri, in omnibusq circumstantiis, ex occasione peractarum

Zakrzewskich

quomodocunq violentiarum, seorsim pœnalem te deu-
ri, Cæteraq pro causæ pœnæ exigentia conq te statui, de-
et senteari. Pro quo itt et adiitt. Sis Trno pariter
judliter responq. Datt Brestiæ F. 2. pt Fm Nattis
virginis Mariæ pxa A.D. 1780.

Ex Gte Mr Zakrzewski
~~[illegible]~~
J. B. L. Conq Hlrem Regni
~~[illegible]~~
Sierakowski S. P. Ltt
Copie

Sabbo Pridie Festi Transfi-
gurationis Christi Vidlt
Die 5ta Augusti Ao
Dni 1780.
Subscripsit.

Ad Officium & Acta Castrens Predecens prsnlt veniens Mgcus Matthaeus Kosmowski Pocillator Vendens Bonorum Tractus Izbicens Tenutarius Possessor solenniter in & adversus Illustrissimum Principem Michaëlem Alexandrum Swiatopełk Czetwertyński Dominum, tum Gnosos Clementem Dmochowski, & Antonium seu alterius Nominis Zaborowski Aulicos atq Honestos Milites Curiales vulgo Hussary, nec non Cives & Subditos Oppidi Izbica plus Sexaginta personas excedentes Complices, mandatorumq Celmmi Principis Executores de Nominibus & Cognominibus impost explicandos questus & manifestatus est, Conquerulariqué cogit in eo, Quia Celmus Princeps Czetwertyński Capitaneus Tuszynens inito Secum Mnfnte Contractu cum Illrma Constantia de Bruchentale Sui Consorte Arendatario in Palatio Izbicens Die 2da Julii, Anno proximè praeterito 1779. Compactatāq in Tenutam Triennalem Summā Quadraginta Sex millium Octingentorum Florens Polon intuitu recensiti Tractus Izbicens & Summa Triginta Unius millium Florens Polons pro Biennali ejusdem Tractus Arenda levata, nulla super Mnfnte habita Juridica, prout Leges disponunt Convictione, non attentoq manente adhuc illaesè Contractu praemisso, licetsi gnari Legum Patritiarum, Quae proprium mantile violenter repetere vetant, securitatemq omnimodam Cuiqué praescribunt; Attamen Spretis eisdem Legibus, nec praehabito eo, quod Idem Illrmus Princeps Mnfnti Jus Possessoreum Contractu Suo cum Illrma Sui Consorte firmaverat, associatis sibi tam Militibus Suis aulicis vulgo Hussary, quam & aliis Civibus & Subditis Oppidi Izbica, nec non Gnosis Dmochowski Zaborowski Omnibus armis & baculis ornatis ad violandam Mnfnti pacificam, dato & accepto Solidatam possessionem, Eosdem sibi Famulantes & Subditos Idem Illrmus Princeps Mnfnti immisit, Qui immissi non solum Mnfnti per multas violentias, et injurias exequendo Illrmi Principalis Sui mandata, protunc in Palatio ex fenestra eosdem Complices, ut omnia ad nutus Ejus agant inspicientis intulerant, verum etiam Mnfnte ex praemissis Bonis Tractus Izbicens pacifice Uno anno possessis, non attento eodem Contractu violent expulerunt, Mnfntis Res mobiles ex Residentia & asservaculis, ejecerunt, Equos ex equireo depellerunt, Granaria reserārunt adora varii Grani in iisdem Granariis existens pro usu Sui Illrmi Principalis, ac nonnulla minutiora Inventaria omnia futuro tempore Regestro conscribenda interceperunt, pro praemissaq Mnfnte non postremè injuriārunt. Quare Mnfnts distendo se circa Legem anni 1726. de expulsionibus Sancitae, Ratione tam expulsionis Sui de pacifica possessione Tractus Izbicens per Recensitum Illrmum Principem Czetwertyński, quam etiam attentarum sibi de mandato Ejusdem Illrmi Principalis violentiarum Reserationis Granariorum, interceptionis Adorum, & minutiorum Inventariorum, idem Mnfnts Iterum Iterumq conquerulat offerendo se tam intuitu expulsionis, & praesertim cum Celsmo Principe pro exposcenda Reinductione ad Bona violent adempta, quam etiam Ratione violentiarum, tam cum Eisdem Illrmis Principibus, quam eorum Complicibus, pro decernendis poenis in Foro Competenti Jure mediante acturum velle, Salvis de Jure Salvandis. Mateusz Kosmowski mfna

Expte Mgci Kosmowski
Coniz Illmum Principem
Czetwertyński ac alios
Maffnis Copia

Sabbo pridie Festi Transfi
gurationis Christi vidlt
die Quinta Augusti Ao
Dni 1780

Suscepti

1706

Jacobus Sigismundus bini Nominis Kretkowski Capitaneus Pradecensis Ordinis Sancti Stanislai Eques.

Vobis Celsmo Michaeli Alexandro Swiatopełk Principi Czetwertyński Capneo Tuszyneñ Bonor Oppidi Izbica Possessori Dno Principali, tum Gnoso Clementi Dmochowski Commissario, aby Antonio seu alterius Nominis Zaborowski dilico, tum Strenuis militibus Civilibus hastatis, necnon aliis Civibus & Subditis Oppidi Izbica plus ultra personas [illegible] sexaginta excedentibus [illegible] & expulsionis ex Bonis ejus Izbica Complicibus de Causa intravera Bonisq Vris ac Summis gnlt omnibus — Mandamus, ut in Judiciis Nris Crenz Pradecenz abhinc prius eximiusve in Civ Pradecenz celebrare perentorie comparatis ad Instad Instigatt Judicii Rri Ejusq Delatt Mei Matthaei Kosmowski Pocillatoris Vendenz, coronz Bonor Oppidi cum attinentt Izbica Tenutarii Possonis expulsi de eisq Bonis Actt, Qui Vos invitando Legibus Nris tum Protestationi hac in re Officiose facte vel faienz citat idq videre & audire ante omnia exoulsum Actorem violent de Oppido Izbica cum attinenz virtute Contractus Triennalis, illaq adhuc & irresolute manentis, toto unius anni interstitio ex eoq Contractu Possessorem existentem mente Legum Nri non intrando in Cognitionem Juris Expulsum ante omnia Reinducere Sententiantium in Oppidum Izbica cum attinenz uti Bona sibi actori violent adempta reinducendum declarari Vos vam [illegible] Principem Czetwertyńskii Dnum, quam Gnosum Dmochowskii Zaborowski, nec non alios Complices, qui pro Senti Citatione apud Te ad Resolutionem Causa arrestanz, distinctim, ac seorsive quemlibet intuitu ex Gnominatis Bonis Izbica cum attinenz vis violent cum armis varii generis expulsionis variarq violentiar spetrasse ex imperio Legum panis Prescriptis subesse declarari Quo vero refert ad impletionem Legum in Causis expulsionis incumbentem Condescensionem in Fundum eorunz Bnor tam intuitu investigandi de eaq Expulsione, quam intercepta Rerum Mobilium, Inventarior eorundor, modo violento, necnon danda rationis de omnibus etiam adonibus, ac cunctis invenientiis scorsive Regestro porrigendis in Fundum nominatt Bnor adinvenir Satisfactionem, ac Bonificationem, quarumvis pretensionum ex quovis fonte pullulantium Actori demandari, injurias quasvis, ac Damna refarcienda arbitrari, penas super quo intent extendi, Litis expensar refusionem injungi, totamq Causam ex exigentia Legis & Justitiae cum omnibus occurrentiis finaliter ac de integro Vobiscum concludi. Citamini igitr, Litis Termino pariturj, & ad hac, ac alia proponenda Jdlt responsuri. Datt in Civ Pradecenz die Cto Julii — Anno Dni 1706. Ejusdem Andrea Szmagier, antonio [illegible] Simoni Klonowski Tribus Fratribus Bucianskowie quorumvis Nrum Nododuorsii, Brzuskiewicz, Franckiewicz Kolaskiensi, Sibila, Olszowy, Kamińskii, Figulo, Pro Consule antonio Oppidi Izbica, Strzeleńskii cum suo Famulo, quatuor quorumvis nominum de molis ventosis molitoribus, Vladislao Wieczorkiewicz, Filippo Szychowicz, Josepho Kaczorowskii, Cichocki, Kremińskii, Simoni Szmagier, Gregorio Pro Consuli Novi Oppidi Izbica, ejusdem Nris Tertio Fratri Szmagier, antonio Krall Quorundem Nominum Gomułkom, Josepho Organario & Fratri Ejus Fenifabro, Laurentio Cujusvis Nris Bitner, Skibińskii Hortulano, Cujusvis Nris Kotwica, Martini Tabernatt Izbicenz duobus quorumvis Nrum Filiis, Vectoribus Celsmi Principis Quorumvis Nrum tribus, Quorumvis Nrum Zarzyckii & Wroblewskii

asseclis, Ferrifabro Aulico, Tribus quorumvis Nnum Famulis vulgo Lokajom, Cujusvis Nnis Aulico, Cujusvis Nnis Jaworski Serrifabro Laborioso Laurentio Bagaiz Vladario, Cujusvis Nomi lioni Patri cum Filiis Jzbicene, Petro Grabka de Sokołowsko protunc diurno Custodi, ac al plurimis de Oppido Jzbica Famatis & Laboriosis Jncolis & habitatoribus Cum Servis domesticis

Ex Re Nri Kosmowski Po cillę Vendenę Cellmo Prin cipi Czetwertynski editae cittnis Copia

1780

Jn Cro Praedecen

Salbo pridie Festi Transfi guratidnis Christi vidlt die Quinta Augusti Ao Dni 1780.

Suscepll.

Jacobus Sigismundus bini Nris Krethowski Praedecen
etc: Capneus Ordinis Scti Stanislai Eques

Tibi Celmo Michaeli Alexandro Swatopetek Principi
Zetwertynski Capitt Tuszyne Brum Oppidi Izbica cum
attinen Possori de Bonis Suis quibus omnibus ac sum-
mis quibusvis pecuniarijs Ntis et habenae Capita-
neali Ntra qua hac in parte fungimur Potesta-
te Mandamus ut in Judijs Nris Cren Praedecen
prius proximiusve in Cro Praedecen Celebranae pltr
ac peremptorie compareas ad Justaam Mu Mathiae
Kosmowski Pocill Vendeu Actoris Qui te inhae
rendo Legibus Rni Caam praeter suffragantibus
et Protestationi suae factae vel faciend citat
pro eo Quatenus Tu Celsme Princeps Gsos Jo-
annem Grochulski, Petrum Maliszewski Administra-
tores et Labrum Albertum Nowakowski Braxatorem
in Servitijs sui Actoris existentes sine praestito de
functionibus suis Calculo cum Summo detrimen-
to sine Literis Dimissorialibus Testimonialibus non-
dum finito servitij eorum Cursu avocare et ad
sui Servitia suscipere Ausus es et praetumpsisti
Leges Rni hac in re sancitas violasti, Pro quo
ex Imperio harumce Legum scias te poenis praeteris
subesse declarari, damna quaeque hac in Causa emi-
cantia suo Actori tum Litis expensas refundendas
injungi praeterea pro exigentia Legis et Justitiae
cum Te statim et Sententiari citaris igitur sis Trno
paritt et ad ea quae Tibi Judlr proponen responsurus
Datt in Cro Praedecen Die Sexta Julij 1780. Ao

Ex Pte Mc Kosmowski
in et Conz Cellmu Prin
cipem Czehvertynski edi:
tae Citationis

Copia

in Cro Praedecen

1780

Sabbo pridie Festi Transfigu
rationis Christi vidlt die
Quinta Augusti Ao Dni
1780. Suscepti.

Actum in Fundo Borchum oppidi Lubien feria secunda post festum Sanctæ margarethæ virginis et martyris proxima videlicet die decima septima Julij anno domini millesimo septingentesimo octuagesimo.

In presentia Generum ac Nobilium Antonij Kurowski Francisci Grembecki, Adami Zgierski, Pij Wolski Josephi Barkowski ac aliorum quam plurimorum Nobilium ad actum presentem Congregatorum, mei non ministerialis Regij Judicialis Burgrabij Zalesinski de villa Zalesie authem et Juratj actum presentem audiamantis

Officium presens Generosi Capitanei Burgrabiale hucusque delegatum in Judicatum, in termino hodierno ex vi decreti Terræ Brestensis Cujus dies secunda post Dominicam Conductus Paschæ proximæ videlicet die decima mensis aprilis anno presenti inter Judeum Leucki in Lanczyn modernum, antecessorem in Lubien arendatorem, in actu Generosi Francisci Zabki Gentem ab una, et Magnificum Thomam Tribunum Cracovien. alias Norbertum Pincernam Novogrodecen. Tabulas generales Brestenses partem ab altera decisa prolati. Quo mediante, Queriam Judicialis Leucki per Petrum Lapsum ex limitatione in oppido Lubien terminum Condescensionis manente decreti Judicij ejusdem Brestiæ pro secunda post Dominicam Conductus Paschæ proxima videlicet die decima secunda mensis aprilis, anno elapso inter easdem partes lati agebat, ad alterandum quæ Condescensionem ad tundum presentis oppidi Lubien exigere et effligitabat, provide in ordine effectuationis ejusdem decreti ad oppidum presens Lubien in et pro die secunda post festum Sanctæ Margarethæ virginis et martyris anno presenti minime pro die hodierna Judicij ejusdem aut Generosum Comesanicum sive Generosum Burgrabicum Palatinatus Brestensis aut Commissarios rum Juratt assignata et determinata erat, Cui Judicio sive Generosi Comesanij Burgrabij aut Commissarij Juratij, alijsque absentia non obstante dum modo alius ex magnificis Judicibus sive Comesanijs aut Burgrabijs vel Commissarijs Juratis in fundum presentem Dominium Lubien Actor partium sumptus condemnandus et condemnatus ad[ditis] decreti ejusdem expensis in toto executis ejusdem effectum deducto, partium finalitas pro exigentia Legis Justitiæ documentorum ac terminorum nihil in tractum est in vero

latum

lutum relinquendo decisio et moderatio est praecommissa,
judicij aut Gnosorum Camerariorum sive Burgrabiorum vel
missariorum aut etiam unius ex Eisdem decisioni Parte
parendum praesenti in Termino sub Pana Bannis super Eam
Contraveniente publicanda sunt obstrictae alias decreto
de praemissis uberius in se enarrante et edisserente in Diem
diernam legitime cadenti officium suprascriptum Crenz Cap
Burgrabiale condescendendendo Jurisdictionem suam officio
voce suprascripti Mlis acclamamatam in praesentia
rum ac Nobilium superius in actu expressorum fundat
fundata Partes ad sui comparendum acclamare fecit
Quibus et quidem Infideli Judaeo Lewek in Zanięta mod
anteacto in Lubien arendatore, in assistentia Gnosi Pet
Gierzynski se sistente actore personaliter, Magnicis Thom
Tribuno Crusvicien Norberto Pincerna Novogrodensi, Trat
germanis Brzesciae Citatis et Judicentibus pro Magnico
to Kaczkowski pro statutione Labsi Dangelis Terrifabri
perhibendum Testimonium adcitato pro Gnoso Petro
rzynski pro deponendo Testimonio adcitato personali
Comparentibus et secum judicialiter Controvertentibus
rum Controversijs officium Condescensoriale coram se fe
exauditis. Quoniam Gnosus Petrus Gierzynski ad praesens
fideli Judaeo Lewek assistentiam praebens in Terminos
nales non intrat, quinimo ipsemet pro deponendo Testim
per Eundem Infidelem Lewek ad causam praesenti adcit
esse comperitur. ideo pro incompetenti illius assistentia
clarata, teneri Eundem Infidelem Lewek sufficientius
scribere Comparitionem. Et licet si eandem in satisfactione
sententiae officij sui Condescensorialis, ac si meliorando, in
stentia Gnosi Francisci Grabski in contextum tam originalis
Terminorum, quam et supra expressorum Decretorum
Intrantis declaravit, Cum enim Idem Gnosus Grabski ad praebendam
hanc assistentiam, non adest, nec adesse speratur, quin
disparet, ex indeque praefatus Infidelis Lewek sine com
tenti assistentia se sistit, proinde in sufficienti Compa
officium Condescensoriale censet

ne

..Illius..
ne adinventa partem citatam, a Termino Partis actoreæ competenti assistente, et Cautore de Lege Requisito Carentis, liberam ad præsens facit et pronuntiat. actus præsentis vigore.

Joannes Wardeski Burgrabius Subdelegatus Cren. Prædecen.

m.p.

Illria

Actus Condescensoria
lis in Fundo Bram
oppidi Lubien inter
Infidelem Lewek
ab una et Magcos
Brzeschie parte ab
altera expeditus.

In Cro praedecen Sabbo
pridie Festi Transfigu
rationis Christi videli
cet Die 6ta Augusti
anno Dni 1780.

Ad Officium dni Gnus Josephus Grabski Nre Cujusinteresse Obtulit Officio
praesentem ad acticandum et actis hisce Ingrossandum persecuti
Actum Condescensorialem in Fundo Bram oppidi Lubien per
officium Burgrabiale Subdelegatiale Loci praesen expedi
tum Sanum Sabum et Illesum omnis Suspicionis Nota
Carentem tenens Sequentis / inserat Bgle / originale
vero quis hic circa acta praesen, relictum et est actis hisce
Connotatum.

Judm notariatus Chrie Brestt Cujae Cum oble-
galitates sui pro Trno Condescensionis in
fundum Brm Sole virtute Prorogationis à se
pro Tra 2a ac Tm Si Laurentji Levitae et Martyr
nimirum diem Septimam mensis et Anni
Currentium designato robore Decreti Judi-
ji Chris Brestt Cujae pleni Tra 2a pt Dm
Conductus Paschae sub die Tertia mensis
aprilis Anno Pcne Inter Perillm Rndsmum
Paulum Zabolicki archi Collegiatae Lanciae Cana-
nicum et ejus nnis Szopski ac alios ab una et Mgcum
Thomam Brzeski Tribunum Crusae ab altera Pte emu-
nati exhibitae nullatenus condescendere va-
let, proinde ne Terminus Ejusdem Condescensionis
cadere videatur justitiaque protelletur, Trnum
Ptibatum Condescensionis ad diem Vige-
simam Quintam mensis Septembris
anni Labentis Millsmi Septingsmi Octua-
gesimi in toto robore ac rigore Pinserti
Decreti Chris Brestt Cujae nexibusque ejus
prorogat et differt. Conservando Ptibus Trnum
talem qualem ad Pcns habitt erant respondendi peremp-
torium Datt in Chocisewo Die 7. mensis Augusti 1780 Ao

Josephus Adalbertus de Rudnicki Rudnicki
Natt Chris Brae Cujae.

Actus limitatae Condnis
in Bonis Gole Coinci
dens.

Fra Tertia ante Fm Sti
Laurentij Levitae et Mar
tyris pxa vidlt die octa
va Augusti, Ao Dni
1780.

Suscepti.

Casimirus Mayer in Ruzyno et Matczyno Ruzynski Majori Polonus
Clii ac Capitaneus.

Vidi Stpho Michaeli Ostrowski Iurium illegalium a Gnoso Francisco Pmieleu
dimquestu de Penie Iuri gltr embus mandamus. Ut in Judijs Mris Pren
Calis Ome in Pro Calis Celebrand Pte et peremptd Comparead. Ad Jnstan
tiam Illmi et Mri Raphaelis Sti Pravo Jurowski Palatini Premeteny Capnei &
Pene Ordinis Sti Stanislai Equitis Aulr. Qui Te inhareny Mandatis Sui
dijq Documentis Causam hanc pertinentibus, Citat
Jnsuper Causa hmi Pennisso melioranda Quosvis antehonem Mnem defectus, ad
citat, ig ad videny et audiendm Denis Judy Mris Pquis primitus Fra Secunda
pd Dm Cantate, Anno 1762do. Summam Centum Quadraginta Quatuor Au
reor Hungar, Pmembus ad Spectabilem Simonis Byszkiewicz Piri
Polen indebite adjudicante, remq jam de Plano Aspectam. Eidem Illegi
time agnoscente, Pballerno, Fra Secunda pd Dm Laudi, Anno Presenti
irrefolute Assensio ex Pte Aulr illata Cognitionis fori, incongrue Emperta,
onem Quietationem per Illrem Suum Aulr Subrogendam. injungente, re
tinque, uti ad malam Judy Mris informationem emanatis, meliorate. Qui
n obstantibus quibusvis Actibus Transfusionibus injuncis specificandis. Et
polluis de Integro relevatis.
quez prima, Fra Quarta pd Fm Ad Franciscii Confessoris, Anno 1762mo,
n Spectabilem Constantiam de Kurowskie, ad Spectabilis Simonis Byszkie
wicz Contem Relictam Viduam, super Summam Centum Quadraginta Qua
tuor Aureor hungaror, in Personam Admi Reverendi Lucae Byszkie
wicz Filij Sui, ultra Tenorem Primitivi Decti, Anno 1762do; non
Spectabili Byszkiewiczowa Relicta Vidua, sed Pmembus ad Spe
dabilis Simonis Byszkiewicz Summam prenivertam Agnoscen
tis, Pballerna, sub uno Corpore Actus, per Prefatum Admi Reverendum Lu
cam Byszkiewicz, in Personam Gnosi Francisci Pmieleuski hic u
triq, coram Aulr Pene Calis recognitis. Tertio demum, Fra Secunda
in Vigilia Festi Sti Bartholomaei Apli, Anno 1773tio, coram Aulr
Pene Coniene, per Egregium Jeum Franciscum Pmieleuski in
Personam Sui Pti, Subrogata super Summam Ducentor Aureor hun
gar, dissentiente Primitivi Subrecepta restitutis, nec uti inre Aspecta
recognitis, in Sui Robore Pbsistere posse declaratis, incompetentem

Tibi.

Tibi Citto actionem adinvenire; Quin potius attentis Legibus [illegible]
Potestatem Cognoscendarum Trans Actionum Judicio Nro praecludentibus
sam hanc; obstante Cognitione Transfusionum. ad Judm Trre
remitti, in Eodeq Judicio, respu Sibi Actt indebita mota litis
super Te irrogari, Seq Actt, attentis Documentis a quavis Impe
Liberum pnuntiari, ~~[illegible]~~
raq pro Causae et negotij Exigentia decidi et Sententiari. Praeter
nes Mafaonibus per Actt illatis Explanatas animadverti et
nificaonem Earunq iniungi, ~~[illegible]~~ Citt Sis, parit et
responsurus. Datt in Pro Calisse Fra Secunda ante [illegible]
Sancti Laurentij Anno Dni 178mo.

Expte Illris Mgci Gurowski
C.P.C.C. Cong Gm Blowski
Citbris.

Copia

Fra Sexta postridie Festivitti
Laurentij Levitae et Martyr
Scilicet die 11 Augusti
Ao Dni 1780.

Suscepta

Stanislaus augustus Dei gratia Rex Poloniæ Magnus Dux Lit Russiæ Prussiæ Masoviæ Kijoviæ Samogitiæ Volchyniæ Podoliæ Podlachiæ Livoniæ Smolenscieæ Severiæ Czerniechoviæ &c

Vris celsissimis Michaeli Swiatopełk, et Constantiæ de Bruchelty conjugibus Equitt Cetwertynskim Ducibus Capitaneis Judicibus tum Successoribus aut filiis Mcii Joannis a Jora Starbek Capitis Castellani Juniviacensis ac aliis Successoribus Radzivilloviensis Brunæ Kimerowa et aliorum bonorum haeredibus. debis ac aliis bonis vris Summisq; gnlr omnibus mandamus ut in Judiciis Castrensi Capitaneis Lanicien Feria Secunda abhinc prius primiusve in Cro Lanicien Celebran gnlr et peremptorie Comparentis. Ad instantiam Mcium Joachimi fratris Mechtildis Mcii Adalberti Osowski Tribuni Supremi Honoratæ Mcii Antonii Rożnieckich Comitum Sororum q germanarum Jarnowskich Actr. Quivos et quidem manid in manid te vero Celsissimam in Celsissimi authoris et assistens loco peragendæ sortis finalis ac inditæ facienq executionis ad parad binas Condemnationes, paradve decretum Tribun Sri Petricovien Remissione paratt quoris Trnus cid adriden ac audiens Vos ad Comportationem querum vris Documentorum Subtane oblatis Thomæ Wolski Bris Kimerowa antecedaneis Responsis emulcandum Stringi, Decretum anni 1760 Condescensionis do Brun Kimerowa plaur Intervos Successores Radzivillovianos Comparatum, uti cum Lesione primiorum Credit ob Mcii Thomæ Wolski seu impunitis aliquibus vir appositis, tum Decretum anni 1763. Inter dcm abunæ et ott Joan Chwalkowskie pte abaltera gravaminosæ citationis in fundo Brun Kimerowa Succumb totaliter Sufferen Determinari Solutionem Summæ Originalis et personalis tantæ quantæ ex negotio et Documentis Vos officio Demandari, dcm quod legis ac Institutis eiusq Sententiæ officii Lanicien peragi, cui ignoscitis Trnus Rex Paid, Subt Regni Sedi Petricovid Feria Secunda post Festum S. Laurentii Martyris videlicet die decimo Quarto mensis Augusti anno Dni 1780.

Ex pte m.m. Jarno
uskich con Illes Cze
twertynskie

Cit Copia

1780.

Inbro Praedecensi

Fra Sta Ipso d Festi
Sti Bartholomaei Apli
scilicet d 24 Augusti Ao
Dni 1780.

Stanislaus Augustus Dei Gratia Rex Poloniae ecc.
Tibi G. Jacobo Krzyzanowski Bonorum Villae Skaszyna Regalis
mediato Tenutario possessori de persona Bonisque tuis praesentibus
bus summisque quibuscumque pecuniae habitis et habendis mandamus ut
Judicis nostris Terribus Brestensibus cujus ab hinc prius et proxime
estiae sua in Cadentia Celebrandis praesentibus ac perempto Com-
reas Ad Instantiam Generosi Joannis Francisci Bininnis
urdzinski horum Bonorum Privilegiati possessoris Actio Quite
serendo Manifesti suae factae faciendae Citatus pro eo
ttus Tu bovuncos duos, et vaculam unam tibi in No
ginti frustorum Inventarii Cornuti pro Conservatione
emali ad fundum Villae Skaszyna datorum, a quibus
pensatio et solutio mediante Decreto Condescensoriali
fundo ejusdem Villae Skaszyno Inter te actio et te
um Ao Currenti lato, et actio Crem Praedecen Obla
to est adinventa, et per actio pro re tui subsecuta
teri restituas et extradas, aut adequatam solutionem
eisdem tribus frustibus in Casu deficientiae praestes nihil
ius frumenta ut pote avenae Coretorum Decem Tenu-
cium et rapinae unum Coretum tibi Concreditorum, nec
quotulas pecuniarias regestro specificandas ad extre
m quietationes de persolutis per te ex fundo Villae
sae Contributionibus publicis subsecutas et circa tui
le de Bonis eisdem evacuationem Actori non restitu
nec Decreto eorum Condili mentionatas imo intermissas
ri eo instanti restituas et perrigas de totoque in his
tis Decreto Condili intermissis et penitus irresolutis
rem pacifices, pro quibus decernendis et restituendis
is sis termino paritorus et judicii responsurus Datum
ersiae Tra Obta post Fm Si Laurentiae Martis nem
die 11. Augusti 1780. Ao

X

Copia Citationis ex parte
Gnosi Burdzinski
contra G. Krzyzanowski
pro Jure Terribus
Praesto Cujus
1780

In Cro praedecen Sabbatho post Tum Sancti
Bartholomaei apli pro
ximo videlicet Die 26.
augusti anno Dni
1780

ta Kopiia do Kancellarji

Jacobus Ligis mundus à Kretkowy Kretkowski Praedecen. Capitt.

Vobis Celsissimo Principi Michaëli Alexandro Lusiatopeth Czetwertynski Capitt. Tuszynen. tum Gso Clementi Dmochowski Plenti de Bonis vris qtdcumbs Vigore Regio et Nra qua hac in Pte fungimur Capli authoritate mds ut In Judicijs mis Crene Capitt. Praedecen. ptore celebrane pttr stme ac perem ptorie Comparcatt ad Instanc. Gsi Francisci Joannis Burdzinski actt qui vos Inhaerendo Maffin seu offose facti seu faciene ac alijs Documentis Causam pdene Juvane Citt idq. advidenc et audiene vos ad Comportaonem Inventarij Rmi Clarij Jzbicene instantanee stringi Solucionem pvisionum à Summa Orgli Duorum Millium Fl. pro Uno anno proveniene ac quotae pro bobus quinque pro quolibet per Medium Quintum aureum Hungaricatt Compactatt Demandari, Bonificaonem Variarum aliarum praetensionum regestro suo in Judicio per se actt Conscribene porrigene specificatt, injungi seq. actt super realitatem Conscripti Regri ad juramentum admitti, Damna ac Litis expensas bonificane Censeri, pro quo Citt Litt Trno adveniene parit, et judtr adhaec et alia fusius vobis in Trno Trni ore tenus pponene respone. Datt in Cro Praedecen. die 26 aug. 1780 ao.

Ex Pte P. Bardzinski
cum Celsiss Principem
Czetwertynski C. T. Citting

Copia
1780.

In Cio Praedecessor Sabba
tho pt Tum Sancti
Bartholomaei Apti pro
ximo videlicet Die
26 Augusti Anno
Dni 1780.

hiel Alexander de Moszczenne Moszczenski Brestens Cujaviae ac Capitt.
bis Celsissimis Principibus Michaeli Alexandri Swiatopelk Czetwer
tynski et Constantiae de Bruhentalle Capitaneis Tuszynens Coniugibus
de Bonis vestris qualiter Omnibus mandamus ut in Judicijs Castrens
Capitt Brestens Cujaviae post Datam seu positionem praesens
Citationis prius proximiusve abhinc in Cro Brestens Celebrandae
pltt ac peremptorie Comparentis ad Instantiam Mosor Francisci Joan
nis Duor nominum Burdzynski et Margarethae de Trabskie Conjugum
Actt Qui vos cum Debita de Jure Maritatis Incumbenti Assia Citant
seu potius ad paratum Decretum Inter se Actt et vos Citt prolatum paratum
in Termino Condemnationem Super vobis Obtentam loco peragendae
Executionis adiCitat ad videndum et Audiendum vos Utrosque Coniuges
ad Satisfactionem Decreti nostri In Judicio subsecuto vobiscum emanato et
~~[illegible]~~ Transactiones in ordine Bonorum Staszyny et Swiatoslawice Reco
gnoscere Injunctae nexus Punctor adimplere mandante non tamen effectuate
Sententia Judicij Officij nostri Adigi et Compelli, Poenas tam pro Contra
ventione Decreti et Punctis ac In Sublationem Processus damnitas
Super vobis extendi Damna et Litis Expensas resarciendas Da
rari ac id quod Jus et Equitas poposcerit Contra vos Statui D
et Sententiari Sitis pariturri et Judicialiter Responsuri Datum
In Cro Brestens Cujaviae Die. 17. Augusti 1780.

Ex Ctis B. Burdzinskich
cum Celsiss. Principes Cze-
twertynskie Capitt. Tuszyng.
Cittnis Copia
1780.

In Cro Praedecen. Sabba-
tho post Tum Sancti
Bartholomaei apli pro-
ximo, videlicet die 26.
Augusti anno Dni 1780

L.GR.SK.

Judicium Terrestre Palatt Lanciene Notariatus
cum enim p Trno Condescensionis videlicet p die Decima
Quarta mensis plene in fundo Brun Wietrzychowice agitane
ex limitatione mente Decri Tribunalitii Rni Petricovien
Feria Quarta post Dominicam Laetare Quadlen in anno elapso Mil
lesimo Septingentesimo Septuagesimo Nono Inter Mfcum
Petrum Pininski Pincernam Parnavien abuna et Gnos Zale
skie conges ac alios Successores ottmci antonii Pininski Subdi
piferi Covaliene pte ab altera plati coincidene ad ulteriora peragen
da et perficiene ob justas certas legalitates Condescene Requi
sitioniq mci Pininski Pincernae Parnavien ad Implere non
valet, Ideo cunae Trnum Condescene cum omni Rigore et
Robore praeallegati Decri Tribunalitii Petricoviene exe
cutivi ac plena Conservatione Terminorum ad Diem
decimam Sextam mensis octobris anno currenti ventura
limitat prorogat et differt. Datt Varsaviae Die nona mensis
augusti anno Domini Millesimo Septingentesimo Octoga
gesimo.

Joannes Nepomc Gajewski Nrus Trns Pltus Lanciensis super
Prorogationem Condnis in Bonis Wietrzychowice.

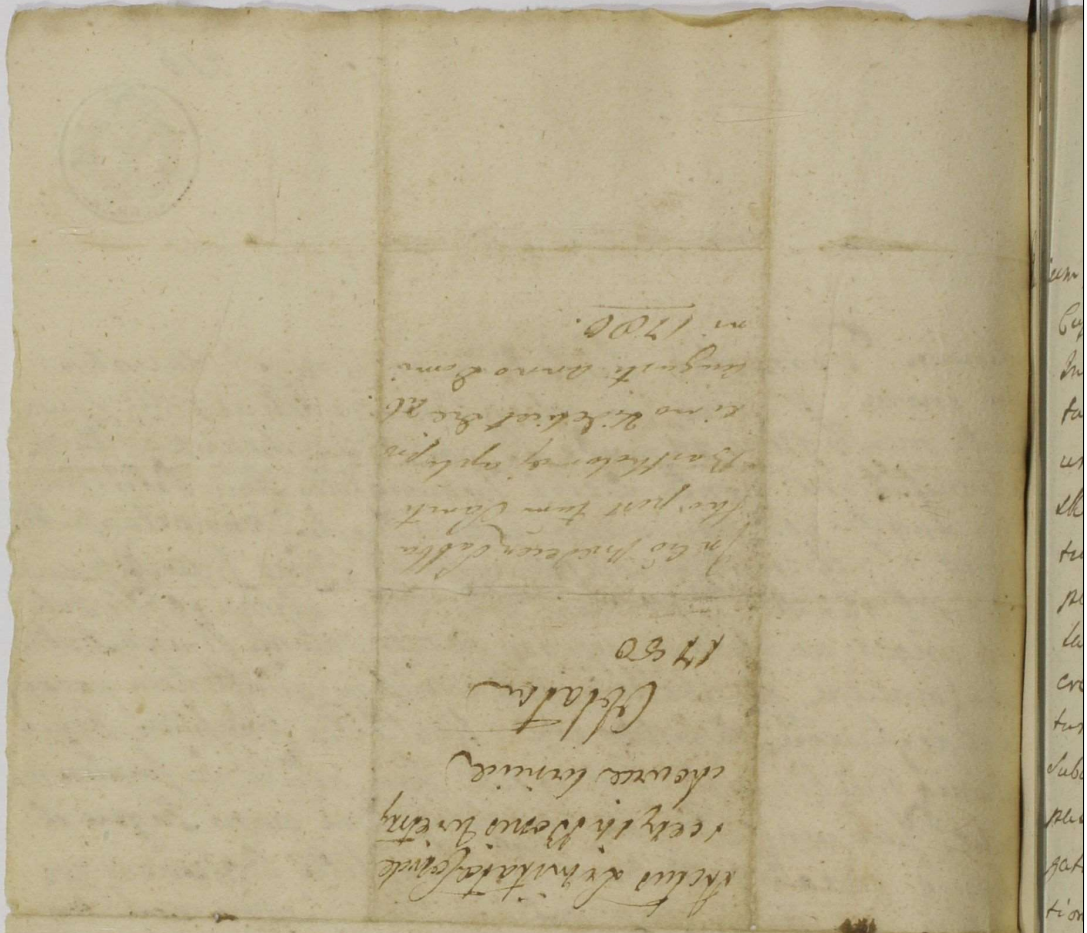

217

Judicium praesens Succamerariale Palatinatus Brestensis Cujaviae ad decidendam Causam Granitialem Inter Bona Obałki Maci Alberti Kosinski Notarij Subdelegati Castrensis Praedecensis ex una, et Skarbanowo Enosi Josephi Zalewski Haereditaria ex altera parte per Decretum Terrestre Brestensis Cujaviae Feria Secunda post Dominicam Conductus Paaschae anno labenti inter easdem Partes in virtute Decreti Tribunalitij Regni Petricoviensis prolatum Designatum, ad Requisitionem literalem Subactu Diej hodiernae per partes utrasque principaliter inter se Jure graniciali agentes prorogationemque ejusdem Condestensionis per Supramentionatum Decretum Terrestre Brestensis Cujaviae pro Feria Secunda post Festum Sancti Bartholomaej Apli in ao praesenti proxime ventura Designatae gratia exquirendorum quam Sufficientissimorum Documentorum Granicies easdem enucleantium exposcentes, ad Judicium Suum Directas, praerecensitum Terminum Condnis Granicialis Ne cujpiam partium Supramentionatarum Injuria inferri videatur ad feriam 2dam post Dominicam Jubilate in ao proxime venturo 1781 incidentem praevia adcitatione Collateralium per utrasque partes formanda Cum omni Robore ac Rigoribus Supramentionati Decreti Terrestris Brestensis Cujaviae "coram suo Judicio vel officio camerariali Judicandam" prorogat limitat ac Differt cum conservatione Terminorum partibus utrisque Talium quales ad praesens Habere Debuerant Nullius Partis Jure laeso imo salvo per omnia manente Datum in Residentia Nostri Die 22 mensis Augusti Anno Dni 1780. Vincentyus Modlinski

Succameraryus Brestensis Cujaviae

Ad officium dei Gnosus Josephus Grabski nomine cujus interest
Obtulit officio praesen ad acticandum et actis hisce ingrossandum
porrexit, actum prorogatae condescensionis Granicialis inter
Bona Obathi ex una, et Sharbanowo parte ex altera coin
ciden per Magnicum Vincentium Modlinski Succamera
rium Brestem cujaviae subscriptae, sanum salvum et illae
sum omniq suspitionis Nota carem Tenoris sequentis
(inseratur orgle.) originale vero Ejusd Actus Js Jo offe
rens hic circa acta praesen reliquit et est actis hisce
Connotatum.

Prorogatio Condictio in Ora-
nis Obathi Coincidentis

Lubbathe post festum
Sancti Bartholomaei
apli proxime videli-
cet die 26 Augusti
Anno Dni 1700.

Stanislaus Augustus D: G: Gratia Rex Poloniæ, Ma
gnus Dux Lithuaniæ, Russiæ, Prussiæ, Masoviæ, Sa
mogithiæ, Kijoviæ, Volchyniæ, Podoliæ, Podlachiæ, Smo
lenciæ, Severiæ, Livoniæ, Czerniechoviæ.
Vobis Nris Joanni de Poleski primi Pdi Mci Josephi
Poleski Camerary Smnithalis Brestn Cujen, Pdi admodum
Pdi Mci Casimiri Zakrzewski, Judicis Terni Brestn Cujen
Conthoralis aliasq; invicem Conjugibus Zakrzewskim, tum Sue
cessoribus Ejusdem olim Mci Josephi Poleski, si qui reperiri pote
rint, nec non Nris Ludovico Poleski anteactis ad hæc Nris
Zakrzeska Curatori Substantiis Patris dicti Mci Jose
phi Poleski derelictis Posthumis, et ad Cane quovis mo
do se se interessantibus, atq; Nro Antonio Rozinski Pro
tario Cren Insrcne, itidem anteactis Mcis Zakrzeska Cu
ratori ii ad Causam hanc spectare videantur de Leno
nio Bnigne vobis gratiosis ambus ac Summis quibusvis pa
cere habitis et habendis rndamus. Ut in Judijs nostris Or
dinarijs finalibus Trybunalj Rni Petricoviensis data et pu
blicatione hujus Citationis recte inquatuor Septimanijs cu
ram dum et quando Causa hæc ex Regno sibi competens
ad judicandum vocata et exclamata incidens, pars ad peremptas
comparcatis. Ad Instantiam Instigatam Judij nostri Cujen
Delati, Mci Josephi Adalberti de Rudniki Rudnicki
Notarij Terni Brestnis Cujen, Brum Chwiszewa cum
athinens, Heredis [illegible] Chalinski Bernardi
Czernichi, atq; Bonaventuræ Barzynski, Actor Qui Vos
et quem, Te Micam Zakrzewska, post mutatum Statum in
competenti de Jure, et incombenti Mci Marti Dni authe
ritate et assa, inhærendo Massnibus suis coram Actis au
thens, Dnl Tractl vel faciens, tum Documentis suis Causam
hanc juvans ad instantes quascunq; in Regnis nostris Judi
cibus tam ex Pte vestr Actor cum vos quam e converso ex
Pte vestri cum Te Actores dependentes vel pendentes aut p
curans, incidentiam Causæ hujus connexionem habentes
prosequendo demissionem a Judicio Condelli Camerariatus
Terni Brestn Cujen hujus ad Judm Annis immediate Cla
sso 1777 Ono 4ta Sda post Fm Sctæ Agnetis Virginis et
Martyris Die 25 Mens January Tractam tum ad parato
rios Annos vobis inante institutos Citant, seu potius
Dni citatorios Actoratus suis Actoribus hoc in negotio
institutos adjutant, vos ad videndum et audiendum ad comparto
rem ante omnia Relignatorium Brum Chwiszewa, aut per
Dum Ludovicum Polewski coram Actis Cren Pschowens
rem olim Mci Josephi Poleski renunciatos per vos Mcos ad
dens Zakrzeska et Ludovicum Poleski anteactum Curatorem
post Fem Ignuum in Arnis Cozdnis in Judo Loco Stretu
lewo Fra Sda post Fm Sanctæ et Individuæ Trinitatis Anno
immediate Elapso agitatis, per Eundem olim Meum Josephum

Poleski Maritum Tui compilatae Judliter agnoscentes Vos-
stringi, tum Decra, super Te Mca Zakrzeska respu sui Acto-
ris Trnis tuis ad Judm Triblium non expectata finali resolu-
ne Evocaonis penalitate, Condsnem in Fundum Brum Cho-
ciszewa approbato Decro Judicij Terris Brestene, Cujae ao
1778 oô in negotio infrascro inr se Actt et Vos Cittos rite
et lgme in Fundamentoq Legis plato in ordine Executionis
Ejusae assignari Fundum seu particulam Sylvae Suchylas
vocitatae cum pratis violenter Bnis Chociszewo per Eune
ott Mcum Josephum Poleski vigore Ejusae compilatae Re-
signaonis ademptae et in Campos extirpatae in Visceri-
busq Granitier Brum Chociszewa existentis nonquam
in ante quaestionatae adpsens per holandos possessam una
cum Provene restituendam censeri, Arbores varij Generis
tam Pinaticas, ad Edificia quam Quercineas At Trabes
Asseres, ac aliaq quae Comercia Aptas, per Vos excisas in-
ususq Tui Mci Zakrzewska conversas, necnon Incineres
combustas bonificandas arbitrari, de occupaone Ejusae par-
ticulae fundi demandari, et Ea omnia Judio Condescensuro
resolvene et decidenda pro committi penas Crumenales
tam respu Ejusmodi compillatae Resignaonis quam vi-
olenter avulsionis Ejusae Fundi mente Legis Anni 1768
attenta etiam Tui Mcae Zakrzeska Maffne coram Actis
Crene Praedecene Sabbo pst Dm Rogationum pxo vide-
licet Die 10 Mene Maj ao 1777mo dubie se sistendo
circa Substantiam ott Mariti Sui Illata, seorsivas su-
per Te extendi Caeteraq pro Cause psene exigentia cone Vos
statui decerni ac Sententiari Sitis Trno adveniene pa-
rituri et Judliter adhac et alia Vobis pponene responsuri
Datt Petricoviae Fra 3tia ante Fm Sti Egidij Abbatis pxa
nempe Die 29 Mene Augusti Annô Dni 1780.

Ex p̄te M: Rudnicki N. T. Bl.
ac aliorum cong. MM: Zahrzewskie
Conges ac alios p̄tuq Ordinq
Gnalibus Tribunq Rni Petrinq
Editae Actoris Copia

Fra Quarta ante Fm Scti
Aegidij abbatis p̄sa idest
Die 30. Mensis Augusti
Ao Dni 1780

Suscepta

Stanislaus Augustus, Dei Gratia Rex Poloniæ, Ma-
gnus Dux Lithuaniæ, Russiæ, Prussiæ, Masoviæ,
Samogithiæ, Kijoviæ, Volhyniæ, Podoliæ, Podlachiæ,
Smolenscieæ, Severiæ, Livoniæ, Czerniechoviæq.
Dobis Meis Joanne de Poleski[m] olt Mei Josephi Pole-
ski Camerarij Granitzalis Brestens, Cujus Filie adpens
vobi Mei Casimiri Zahrzewski Judicis Terræ Brestens,
Cujus Contestatias injectum, Congibus Zahrzeskim, tum
Successibus Juris olt Mei Josephi Poleski si qui repe-
riri poterint, necnon Mio Ludovico Poleski anteacto
adpens Mei Zahrzewska Curatori, Substancio Sals
olt dicti Mei Josephi Poleski derelicto Personibus et
ad Cane Quibus modo sese interessantibus, atq Mei An-
tonio Woznicki Notario Terre Brestens, hic anteacto
Mei Zahrzeska Curatori in Causam Vene, spectan
videarie tum Mio Leho Hrytoski Subjudici Pos-
tkus Brestens, Judicij Praca minore, et Eius Cas-
miro Marianne, Et Mathie Stoszkowski Conthi-
et Suor Terræ Brestens, nec non Eius Valentino
Grabski, Alexio, Josepho Gini, Anne, Anne Et Ma-
thie Ostinski, Marianne Et Antonij Stawinski
Conthibus, Catharina Virgini, Fr et Sororibus Ter
nis Grabskim olt Et Alberti Grabski Filio et Fi-
liabus atq Successibus olt Et Augustini Grabski
de Terrenos Bonis ostis gnlr ombus ac Summis
quibuscijs pecunis habit et habiend mdamus, Ut in
Judicijs mihis Ordinarijs Gnalibus Tribunj Ani Leti
veriene, a data et posione Vene, Citationis recte inqua
tuor Septimanis seu hebdum et quando causa Vens
ex Regno sibi competens ad Judicand vocata et accla-
mata incident pnlr ac peremptorie comparcatis Ad-
instantiam Mei Josephi Adalberti de Rudnicki
Rudnicki Notarij Terræ Brestens, Cujus Brum Cho
riszwia cum attinens Hæredis Capitanj Uminski Fi-
cerne Covaliene, Admodum Rndi Pauli Lesitowski Pa-
rochi Boniviene, Successum olt Mei Stanislai Ple-
ski Pocillati Prodiene, Josephi Zalewski et alior
Creditor ac competitor ad Substantiam Polesciànam
vicurrens, Actor Qui Vos et quie Te Meam Joanna
de Poleski, adpens Zahrzeska pst mutatum Statum
incompetenti de Jure, et incumbenti authoritate ac ipsa
Mei Mariti Filii Suor ors Grabskii ordi Successores
Suor Adalberti et Augustini Grabskich, et Ejam Woz-
nicka ibie, incompetenti de Jure, et incumbenti au-
thoritate ipsa ad parator anteriores Suos Cobis-
inante institutos supplendoquevsois defectus Coram
Parti adherene

Trnor inhaerendo Maffnibus suis coram Actis Authen
Rni factis vel faciene ac Documentis suis Causam
pnene juvantibus, ad Inscrones quasvis in Regni
nstris Judtibus Pltus Brestene Cujae et Junioladisti
ac alijs Pltibus dependene tam ex Pte Suor Actor sive alio
competitt ac Creditt Polescianor, vel cujuscunq Cre-
ditoris aut Competitt cone Vos, sive ex Pte vstri
cone se Actt aut Competitt vel Creditt Polescianos
aut quemvis Creditt sive competitorem Polescianum
pcuratt aut pcurane connexionemq Causae pnene
habene incidentiamq negotij universalis omnium
competitor et Creditor tangene loco peragendae Exe-
cutionis Citant, Pro eo quia Tu Mca ad pnens Zakrze-
ska licet si bene sciveris onera Creditor primevi
Mariti Tui Substantiam Ejus perte Possam qua-
lere, attamen brevi antefata Ejus disposionem, Te
Haeredissa Totalium Ejus Brum declarane ab
Eoe ott Marito Suo pcurasti, qua pcurata one-
ra Creditoribus nec Provisiones illis pacificare
curas, quinimo cupiens diutiorem Possonem Brum
primevi ott Mariti Tui et universalis Substantia
tam Immobilis, quam et Mobilis, Maffnem ad
Acta Crene Praedecene Sabbo pst Dm Rogationum
1777 Anno non tam porrigendo Substantiam
Creditt set pure in elusionem et damnum Eorunc
dubie se sistendo, circa Eane Substantiam intu-
listi, per quam Maffnem in Proventibus a Sum-
mis Creditt iniuriasti repe~~ndit~~tendiq Summas de-
Bnis ott Mariti Tui concernene plongasti, ad ex-
tremum cum ex mente Decri Tribly Rni Petri
coviene Anni 1778vi Condescensio in ordine sub-
sequendae potioritatis ad Bna, ott Mariti Tui e-
manata extitit tum Mca ad pnens Zakrzeska Mcum
Subjudicem Terrem Gnesnene Tibi et ott Tuo pri-
mevo Marito semper favorabilem Judicem ex
Remissione contumacialiter a Statibus Rni Con-
creditt per ott Maritum Tui exportata Causam
pnene Gravaminose judicane Summasq Creditt
nullitt minuentem Decrumq Ejus incusane, nul-
laq authoritate puniene, in hocq negotio per Relictt
de Succores ott Mci Lutomski qua Judicem Gra-
vaminosum Banitum, minime considerato Eo-
quod

quod hujusce Mci Subjudicis Decra ad re-
solvene commisa fuerant conduxisti, Qui
Mcus Subjudex licet si Decro Triblio non atten-
ta Tui Contumatia Causae integralis dis-
judicatio demandata fuerat, attamen ab
Eore post recessum Tui Mci ad pens Zakrze-
ska a Comparione latumq Decrum simul
cum Mcis Judicibus Terri Brestene, Cujae
et Crene, Valcene, Condescene, Comportatt Do-
cumentt Communicattq Eorunc per Sum-
maria ad universalem Substantiam Polesci-
anam conscripta, tam per Te Mcam Zakrze-
ska quam Mcum Ludovicum Poleski an-
teactum Tui Curatorem subscripta, et Ju-
dliter comportata, Competitt et Creditoribus
porrecta, Causa diutius per Te tenendae Sub-
stantiae ott Mariti Tui nulliter immo in pra-
cticate supersedit, perq omnia Creditt ott
Mariti Tui Vos injuriastis diutioremq ex-
pectativam Summar propriar Causastis pro
quibus Cittni et adcittni advidene et audi-
ene Condemnaonem super Te Mca Zakrzeska
et Tui anteacto Curatore Mco Ludovico Po-
leski Succoribusq ott Mariti Tui in Trno
Condsnis ex mente Decri Triblij in Fundo
Brum Skrzetuszew Fra Sda post Fm Ssmae
et Individuae Trinittis Anno proxe Elapso
1779no agitatae, uti post Decra Commisorialia
cum Creditoribus lata, optentam pro plena
ria Convictione censeri, et non obstante
etiam Tui atq Mci ad pens Mariti, nec non
Mci Ludovici Poleski Fris Tui Gerni an-
teacti Curatoris, et Mci Antonij Rożno-
ski itiae anteacti Curatoris, et Succorum
ott primevi Mariti Tui Contumatia atq
non attentis beneficijs ab ott primevo
Marito habitis Causam pene discuti dis-

posionem

spositionem ott Mariti Tui Te p Hæredis-
sa totalis Substantiæ agnoscere
uti ultra formam Statuti et praxim
subsecutam cassari, et annihilari
nullitatis vitio subici, Comportaonem
anteomnia Resignatt Brum Choci-
szewa per ott Tui Maritum compilatæ
put Judliter in Trno Condsnis cum
Tui anteacto Curatore et Fre Gerno
Mco Ludovico Poleski fassi estis, ac-
si coram Actis Crene Vschovene per
ott Gsum Ludovicum Sokołoski re-
cognitæ, tum sancite Constituonis in
Anno 1775to per ott Mcum Josephum
Poleski stabilando sibi acsi Resignao-
nes totalium Brum suor pcuratæ
testante Requisione tam in Constitu-
one quam in Actis Varsaviene, non repe-
ribilis in Trnoq Condsnis in Fundo
Brum Chociszewa Anno 1777 agita-
tæ per Gm Thadæum Tomaszewski in
Orgli impressæ literis repositæ, tam
Tibi Mce ad pens Zakrzeska, quam Tuo
ad pens Mco Marito, et anteacto Tuo Cu-
ratori et Fri Gerno Mco Ludovico Poleski
instantanee demandari, se Actorem p
Hærede indubitato Brum Chociszewa
cum attinene consideratis realibus Do-
cumentis ac Transaonibus necnon De-
cro Crene Prædecene Anni 1777mi rite
et tgme plato censeri, exemptibiliaq Eae Bna
Chociszewo ab onere Grabsciano adinoe-
niri, Condsnem ad Bna Principalia Mo-
dzerowo Hæreditaria ott Mci Mariti
Tui

Tui C. resoluta supra expuncta Resignaõ
ne compilata, ac sententiane poenis p
Eaq compilaõne ac procurata sancita Con-
stitutionis Crumenalibus per ott Maritum
Tui exemplaribus demeritis ⊃ in ordine
Constitutt Massae Substantiae ott Pre-
censiti Mariti Tui ac liquidatt Sum-
mar Creditt, tam ex vi Transfusionis in
rem Mci Josephi Budnicki Notarij
Terris Brestene Cujae Moderni Actoris
ex Pte Mci Thadaej Tomaszewski co-
ram Actis Crene Praedecene subsecuta
quam et aliar ex Substantia dicti ott
Mariti Tui proveniene applicaõnisq Eanuae
more potioritatis ad Substantiam ott
Mariti Tui injungi, Comportaõnem tam
Documentor Massam Substantiae
Atq Immobilis Enucleane quam et rer
Mobilium, Inventarior, Auri, Argenti
Clenodior, paratae q pecuniae, ac redden-
dum De omni grano Calculum ex Proven-
tibus Brum ott Mariti Tui undecunq
emicari possint a Fatis Ejusae Compen-
sationcinq deteriorattt rer non attenta
Tui Maffne dubii se sistendo circa
Substantiam ott Mariti Tui illata qui-
nimo injuncta Tibi declaraõne Judli-
quomodo se sistis, circa Beneficia ab ott
Marito Tuo serviene prescribi, Decrumq
anteactum Triblium in reliquo exequi,
poenas p Contraventione Decro p inserto
Triblio, ac insublaõnem processus super
Vobis vidlt Te Mca Zakrzeska et Mco

Ludovico Poleski anteacto Tui Curato-
re extendene arbitrari, seorsivasq pœnas
tam super Vobis quam Mco Subjudice
intuitu nullo infundamento imo inso-
lam ptellaonem Justitiæ latæ et pcu-
ratæ discrepantis sententiæ pmissiq
Mci Subjudicis ad disjudicane Condu-
ctionis extendendas censeri, necnon in-
tuitu per Mcum Ludovicum Poleski Tui
anteactum Curatorem Judicij et Officij
Condescene Maffne nulliter circumscro-
nis distinctis pœnis affici, Maffnem læsi-
vam ex Actis eliminandam censeri, nihil-
ominus Te Mcam Zakrzewska tam pcau-
sata ptellatione Justitiæ per illatam dubie
se sistendo circa Substantiam ott Ma-
riti Maffnem quam respu Evocaonis
iterato distinctis pœnis mulctandam
censeri pquibus decernendis et super
Vobis extendendis Cittni et ad cittni-
igit Sitis Trno parituri et Judliter
adhæc et alia fusius Vobis oretenus
pponene responsuri Datt Petricoviæ
Fra Tertia ante Fm Scti Egidij Abbatis
pxa idest Die 29. Mene Augusti Anno
Dni 1780.

Ex pte M. Rudnicki N. T. Bl.
ac aliorum Creditorum Pole-
scianorum cum Mgcis
Zakrzewskie ac alios
Huius Ordinis Glebae Tri-
bunus Rni Petricoviensis
Editae Citatis

Copies

Fa Quarta ante Fm Sancti
Egidij abbatis qua idest
Die 30 Mensis Augusti
Ao Dni 1780.

Susceptus

Mathias Josephus Korczak in Luszczewo Luszcze-
wski Castrensis Ravensis Lanc. et Capitaneus

Vobis Mgco Casimiro Judici Antecacto Castr. Praede-
censi Atq. Eiusdem Martino Fratribus germanis
Sadohurskim bonorum Bronisteno et Cetero Hae-
redibus Nec non Ero Petro Luboradzki eorundem bo-
norum Bronisteno obligato Possessori de personis bo-
nisq. Vestris gltr Obus Mandi ut in Terminis
Quaerelarum Seu Judicij Causarum Abhinc in Ca-
stro Nostro Lanc. pre et Immediate Celebrat. pr. Ctr.
ac peremptorie Compareat Ad Instaam Mgci Si-
monis Lodzia Czarnecki Dapferi Bractaviae SSrum
ob Eorum Antonij Jukowski et Eleonorae Czarne-
cka Conjugum Avunculi et Tutoris Inscripti ac De-
cretis assignati atq. Ari Josephi Jukowski eorunq.
Filij et Aliorum SSrum ob dictorum Eorum Juko-
wskich ~~[illegible]~~ Actorum Qui Vos tam Jun-
ctim quam distinctim Inhaerendo tam Maioribus
Suis Coram Actis Authis Regni contra Vos factis v.
facie Alijsq. Documentis Causam praesentem Tul-
cientis. Ob Seu potius et Quidem SSris Jucoviani
in Competenti ejusdem Mgci Czarnecki Avunculi
et Tutoris Qui ea Indigent. Authoritate et Assa ad-
Ternos Antenores Actionemq. per Mgcum Krobano-
wski Viaepalatinum Stradiae respectu Solutionis
Quotae Sexcentorum Flor. pol. cum provisionibus per
ob Mgcum Albertum Dobiecki Camerarium Terrae
Junivladiae Ero Klepecki debitae et Decretis Adjudicatae
Tandem per eundem Ero Klepecki Eidem Mgco Krobano-
wski Actis Authis Regni Transfusae ex bonis Vola Chro-
scinska ob dict. Mgci Dobiecki in Ante Haereditarijs
ab Se Act. Modernis Haeredibus et Possessoribus Solvi cum
provisionibus ac processu praetensae et Adjudicatae Motam
ob Mgci Alberti Dobiecki Camerarij Terrae Junivladiae Stenlis SSrbae

processumq Ductum ac Decreta Adcitat Idq ad
et Audiendum et Quidem Vos Mgcos Sadokierskie
post Sterika Fata ott dicti Mgci Dobiecki Sbr
Naturales roboreq Transactionum respectu bone
~~praefati~~ Uola Chrzcinska Inter ott dictum Mgcum
Dobiecki ab una et ott Eum Jukowski partibus ac
altera Haereditatis Quaesitae et demissae Instarum
et Subsecutarum Evictores ex Nexu Transactionum
earundem Ac processus in Ante ducti ad Idem Ofi
Judij Castr Lanciae Competenter Citatos Evictores
ad Instantaneam Evictionem ab hocce Onere
Mgci Dobiecki ut Contractu Resignatoreo ad de
portandum non porrecti Stringi Solutionem
tae ejusdem ~~ejusdem~~ seu Quanta cum processu ac
provinonibus Apparuerit per Vos Seu Te Eum
Luberadzki Eiusdem Se Actt demandari pro
cessus quovis Super ott Mco Dobiecki ratione
hujusce Quotae ductos et perductos Sive Mgcum
Krobanowski cum Actt ductum Tui patuerit
per Vos Sufferendum declarari ab Omniq Im
petitione hujusce Oneris Actt liberari Caeteraq
Omnia quod ~~Lex~~ Causa ac Negotium praesens po
poscerit Contra Vos Statuj et Sententiari Cto
Ig et Adcitt Sctt pariter et Idtt rerum Datt
in Cri Lanc Fra Secunda pt Fm Sancti Bar
tolomaej Apl. pxa Ao Dni 1786

Copia

Fra Fta ante Fm S. Aug
Dij Abbatis pxa Ad
Die 30 Mensis Augusti
Anno Dni 1786
Lucensis

Matthias Josephus Horzek in Luscherow Luszczelski Castellanus
Bucci Capitl Lanicien Insignis S. Stanislai Eques.

Tibi Nigeo Petro Liboradzki Residenti de Smotanow de Bo
norum Bronspara in Pella Brestens Cujuvie Districtu
Predicens Conscriptum Assessori de Causa infrascripta Juris
Tui gtr omnibus Mandamus Vt coram nobis Judicij
sedente Crim Capitl Lanicien prius proximiusve obtine
in Eo Lanicien Celebrando ptr ad peremptorie Compa
reas ad Instantiam Regij Josephi Horzak Ligiczynski
Burgrabij Eccl Lanicien Actr Dni Te Instituendo ma
nifestationi sue Coram nobis Authentico Regio facte tum alijs
Documentis Causam Rei Judicien Clat seu potius ad pa
ratam Causam et Actorum Judiciarie paratum Decre
tum Lanicien paratam Condemnationem in Termino
Satisfactorio obtentam loco peragendo Executionis ad
citat Dni ad Videnc et Audienc de Instantaneam Satisfa
ctionem eidem Decreto in puncto aut restitutionis Rhedi
vel Detabuli Tibi aut Solutionis pro ea Ingrossa Aure
orum Hungaricalium ex bonis Debitoris scilicet Magnor
Stephani et Valentini Liboradzkich fratrum inter se, et
cum germanorum se Autorem respicientium Strigi et Com
pellj levationem Quote Semicenti aureorum Hungarica
lium hucusque Decreto ea rationibus Judicem permoventibus ad
eam quantitatem redicta et se respicientis demandati
peccus Contravention Decreto ac in Sublationem Con
demnationis in Termino Satisfactorio obtente inroga
ti damna et alios expensas refundi Citata pro causae
Dicendi exigentia etiam ad mentes Originalis Termini de
per Te Statui decerni et Sententiari Capitali paritures et
Juris respicientis Datt in Eo Lanicien Die 2di mensis Fe
bruarij Bartholomei Anno pdto Dni 1700 Citatum ut sentencij cedat
Hujusta Scripsum recognoscit comune Nigeo Liboradzkich H

19
2
1
1
2
2
2

Copia Dlo exptg
Łyszczyński Aulder
g Luboradzki Dlo.

Fo. Ipsodie Festi Sti
Egidij Abbatis Vidlt
Die 1 Xbris Ao Dni 1786

athias Josephus Korczak in Luszczewo Luszczewski Stnus Ravenę Lanciciensis Capitis

Tibi Gno Paulo Bogdanski de Persona Bonisq tuis ac Summis quibusvis pecuniariis habitis et habenę vigore Regio et nra qua hac in Pte fungimur Capli Authe mandamus Ut in Judiciis nris Castrenę Capitis Lanciciensis pxe abhinc in Cro nro Lanciciensi celebranę pntr ac peremptorie Compareas Ad Instantiam Gae Franciscae de Dzierzbickie Gni Joannis Bogdanski Contis in Assa Gni Valentini Dzierzbicki Fratris grni agenę actricis Quae Te inhaerenę Manifestationibus tam in ante quam et ad psens factis Citis Te seu potius ad parata Decra tam Officij Crenę Lanciciensis quam Condilis ad parata orgles Trnos in quibus Causa psens Stetit parata Remissionem adcitis idq ad videnę et audienę Te respectu Stante Processu Brum Dtugie invasionis Rer cunctar domesticar Actricis ppriarum vi et violenter interceptionis haqin Re contra dispositionem Legum progressionis Actricis laesionis diffamationis et ad libitum sui flagellis immitationis poenalem statui ad Restitutionem Inventariorum cum accremento et cunctarum Variarum Rerum violenter interceptarum Actricis propriarum de merito Mariti non obnoxiarum compelli Pro quibus praemissis Citis et adcitis Sis Paritis et Judtr Responsurus Datum in Castro.

nostro Lanciciae Fra 4ta pridie Festi
Bartholomaei Apli Ao Dni 1780.

Copia Cessionis ex pte
Gsae Bozdanska Actis
Cnr Gm Bozdanska
Cess.

22. ante Fm Nattis Rssmo
Vir Maria pxa Vidit
Die 4 mensis Xbris
anno Dni 1780
Suscepit

Stanislaus Augustus Dei Gratia Rex Polonie e

Obij Leritis Adm Rndo Jacobo Lewicki Preposito Izbicen
Brum Kozanki Posseri et Mpey Joanne de Poleshie primi
ott Mpe Josephi Poleski Summd Duorum Millium flpr
in Bony Kozanki hierentem Jure Caduco Aquisitam ha
bentis Vdi adpens Mi Casimiri Zakrzeski Judicis T. B. Consorti
a prori Marito Domine Adivitalituali tum Gzo Norberto Raczki
Brd Szczbowka heredi et Posseri de Causo Inpascra Bonis q Ve
strij ac Summij quibus vis preconiarijs habtt et habere
gntr Obij minimus ut Coram Nobis Judijs q Nostry Imbry
Brestt ab hinc prius et primius Brestia Celebrum gntr
ac peremptt Comparcatis Ad Instantiam Gnosi Andree
Kudnicki Brum Kozanki hiereis Actt Lui Vos et quia
Se Manitatem in Manti Sui Authoritt et Aspa In hierene
Authem Documem Causam prem Juvam et Maonibus
Suis ea in Causa facit et facient Cit Scupotius Se Perillem
Adm Rndm Ludwicki Prepositum Izbicen adparatt Conde
mnationes parat Contraventionem p Actt Rip Se in Imo Con
descensionis Decreto Im Brestt Imt Actt et Se Tale in Fundum
Brum Kozanki Assignatis obtenis Actt Pga adrzdem et Ruszcze
prowizionem a Summa prissa Duorum Millium flpr per
ott Gum Alexandrum Sokolowski Sup mazetatt Brum Ko
zanch Obligatione Inscriptitia put in Suis metis Cad Bona
Kozanki ab antiquo Sunt distincta ott Gzo Helene de Szcza
necke Szczbowka Authem Regnita et p ffatam G. Szczbowka
ott Adm Rndo Leonisz Sroporko Izbicen Transacta p prom
natum q ott M. Josephi Jure Caduco Aquisita Cui debebatur
quotalitij Solvendam Decemi, Summam Duorum Millium
Fundo Manentem Quem Concernit Sententiam Deperdito
em Inseminationum hiemalium Stante posscne tua Adm
Rnde Ludwicki in Bony Kozanki Sztt et p Subrogtos Chattene
Excussionem Jej bonificari Decoccupationem Dictorum Brum
Kozanki juxta primitivum Decretum Sibi ad Demandij
Recuperationem Agrorum et pratorum prissenum Brum
Kozanki p nienum p Anteccssores tuos et Eorum Brum Kozanki Posscs
Bona Komarowo et Szczbowko Gnosi Raczki hereditatis

dimissorum et Traditt, p Te vero G. Raczki et Ott Gsum Norber
Sulkoski, agrorum et pratorum a Bonis Kozanki adempt
et ad Bona, Szaszkowka usurpatt restituendorum adjudicari
ptum proventum ex eod. Fundo, bonificari, et vos ad Comportatio
Documentorum quorumvis Causam Pbrae Juvare si aliq
apud vos Existunt et quia Te Adm Rndm Lewicki Conc
seu Complanationis Inr Ott Rdm Jankowicz et Ott G. Grohow
Conscre et aliorum Documentorum intuitu Ott Labsi Ioan
Chortulani Subdsti Br Kozanki in Choaszewo manentis
danco tui dimissi et ad Bona Chotel perducti Circa primitt
injuncta Communicationis Aitt non Communicatar Stringi et
penas Insublationem processus, Sup Te Adm Rdo Lewicki Obtene
das Decerni Condescenzionem in Fundum Kozanki in
ptensionum Assignari Inquisitionem Injungi p quo Cttel
Sitis Trno parit et Judlr responsuri Datt Brestiae Fra
pt Fm S. Egidij Abbatis p xa Ad: 1780 proveniens Successo

Expte Gsi Rudnicki
Ctra P.R. Lewicki et G. Ra
cicki Citt Copia.

Fra Qta Ante Fm
Exaltationis Sitae Crucis
scilicet die 15na 7bris Ao
Dni 1780

Mathias Josephus Kerczak in Luzczewo Luzczewski Castellanus Ravensis Capitaneus Lanciciensis Ordinis Sancti Stanislai Eques

Vobis Gnosis Paulo Bogdanski et Alberto Wolski de personis bonisq vestris Generaliter omnibus mandamus ut coram nobis Judicio nostro Castrensi Lanciciensi Personaliter ac peremptoria compereatis ad instantiam Gnosi Joannis Rogoski actoris quivos inhaerendo Manifestationi Suae factae vel faciendae citat quin potius ad paratam Remissionem ex Fundo Bonorum Dzierbice per vos causatam atcitat ad videndum et audiendum mente legis vos mulctandos declarari Decretum Castrensem Lanciciense in juncta Condescensionis in Fundum Bonorum Dzierbice approbari ratione procurationis Contractus non concordantis cum actis penis affici caeteraq in talibus fieri solita demandari quotarum pro rebus ac pecunia parata per Gnosum Joannem Bogdanski tui Litis fratrem Germanum furto ablatis uti de occupatorem Substantiae ejus iam juramento evictam Solutionem demandari litis expensas refundi idq decidi et irrogari quod legis et juris est Tequoq a pretensione quadam ad actorem habita ab judicari incompetentem actionem ad inveniri Sitis termino parituri et ad haeque vobis judicialiter proponetur responsuri Datum in Castro Lanciciensi Feria Secunda ante Festum Nativitatis Beatissimae Virginis Mariae proxima Anno Domini 1780

Expte G. Bogoski
Actor Cor. G.G. Bogdan
ski et Wolski Cito
Cittonis Copia

72. ante Fm Exalta=
tionis S. Crucis pro
Scilicet Die 1ª Mensis
Aº Dni 1780
Suscepto

Jacobus Sigismundus Krethowy Krethowsky Praedecens. et Capitaneus.

Nobis Celsissimo Michaeli Swiatopelki Principi Czertwertynski Capitaneo Tuszynensi tum Mco. Michaeli Ostowski Bnum Sarnow Regalium Immediato Possessori de Bonis Vrbis qualiter omnibus Summisq. quibusvis pecuniae habitis et habenae vigore Regio et nostri qua hac in parte fungimur Capitaneali Authoritate mandamus ut In Judicijs nostris Crenae Capitanealibus Praedecensibus Feria Secunda Juxta suam Cadentiam Celebrandae pntr. ac peremptorie Comparentibus ad Instantiam Instigatoris Judicij Officij Nostri ejusq. Delatoris Honesti Joannis Sliwara Cutis fabri et oppidani Lubrunecensis Actt. Qui Vos Inhaerendo Maffni suae eo Intuitu factae vel faciendae Citat idq. pro eo Quatenus vos et quae tu Celsissime Princeps Arbores seorsivo Regestro Conscriptas a Mco Ostowski Immediato Bnum Sarnow Possessore emptas proprioq. aere Actoris Artificibus erogato ad extruenda aedificia Comparatas per te vero Indebite ex Silvis et Bonis Sarnoviensibus Interceptas suo actori Aut in Natura aut etiam pro eisdem Arboribus "pecuniam" expensatas juxta Regestrum Judicialiter porrigendum restituas Tu vero Mco Ostowski quatenus ab "ejusmodi" impedimento Celsissimi Ducis suum Actorem evincas et indemnem perficere Cures Sitis Itaq. Trno parituri et Judtr. respondeo Datt In Crol. Praedecensi Tra 4ta Ante Tm Natlis 3mae Virgis Mariae proxa idest die Sexta 7bris 1780 Ao

Copia Litt. ex pretto
nesti Skwara cum
Celsissimum Ducem
Czertwertynski

1780

Fa Quarta Pridie Festi Exalta-
onis Sctae Crucis Vidt Die
13 Mensis Septembris Ao Dni
1780

Suscepta

Stanislaus Augustus D.G. Rex Poloniæ

Kopia ~~[illegible]~~
~~[illegible]~~ przeciw W.
Szadokierskiemu
JGP. od WW
Radońskich

Ta Quarta Pridie Festi Exaltationis Sae Crucis Vidlt
Die 13. Mensis Septembris
Ao Dni 1780

Suscepti.

XX

Tibi Mgco Casimiro Szadolierski ~~Judici Terr~~ ~~Radom~~ de Bnis tuis
gltr Omnibus et Summis quibuscunq habili et habeng mandamus, quatenus in Judijs Mis Terr Calis Districtualibus pro Calisij
Cadentiam lege Prefixam celebrang gltr ac Peremptorie Comparen
Ad Instantiam Nionum Alexandri Felicis Anne Mis Andree Jacobi
alii Antij seu Ulteriorum Cognatorum, Veronice Virginis in matrim Frum et
Sororum im se Jermor Dembinskich olim Mis Catharine Radonska
olim Mis Antonij Radonski Filiæ similiter de hac Causa Deputat
erga alios Consanguineos Nationum Valachiæ Ad. Dni te et quidem
ipsa Indigena, in Competenti sibi de Jure Num ipsa Inhærendo Mandato
suo facto sive faciendo alijsq Documentis in Terno Terni Circa Ali
patren Causæ moduend, Stand. eu potius ad Paratas quasvis
Insertiones Connexas et Competentes Judicialiaq Causæ per Ads Mis
Petro Radonski Pincerne Novogrodens et alijs Dicte olim Mis Ca
tharine Radonska Consanguineis suluet ejusd Mis Petri Radonski
libens Filijs ac Filiabus Instituta adeitand Dij adiden et
audiend Te ante Omnia ad Reproductionem Juriam Documentor. si qua
qua ad Substantiam totius Dicte olim Mis Catharine Radonska vel
olim Mis Antonij Radonski ejusdem Parentis habere pretendit si quis
quibus per eos reproducti Eadem cognosci resolui ac ex relationibus
in Terno Terni Inferendis Cassari, et tam Ads, quam a Quavis
Parte Tui libere pronunciari, sive Eadem Tui Onera Legalia ejus
apparerint, notum Eadem Suæ Onera Creditorum ad Substantiam
quadicte olim Mis Catharine Radonska morte Parenty ejus devolutam
monumentum Liquidari Constitutaq massa subsist ejusdem, si Bnis
sufficiat Eandem inter Creditores more potiorittus disponi Literaq in
alibi fieri Solita demide resolui et sententiari Actis et Actis su
antt et Judte respng Datt Calisij Fria Feda pt Bnm S. Laurentij Mar
tis proxa Ao Dni 1700.

ad
ma
Stas mo
seni
spon
mo
ner
nen
dozero
Ob gen
man
Stas
civo in
Stas mon
ad decern
taxe cen
Terno
& Mgca
Dati
causa
ter pando
ante
o

Kopia od Wjchmc
Dembinskich przeciw
w Szadokierskiemu.

Fa Quarta Pridie Festi Exal-
tationis Sae Crucis Vidlt Die
13. Mensis Septembris Ao
Dni 1780

Suscepti

Jacobus Sigismundus à Kretkowy Kretkowski Praedecen. cel.
Capitaneus Ordinis Sti Stanislai Eques
Filii Mci Antonii Rotniecki Nobilis Crn Praedecen. Brum Za-
lesia Regalium Possessoris de bonis tuis ac Summis quibus omnibus modis
ut in Judijs nris Crn Capitl Praedecen. Fra Secunda ab hinc
prius praesentibus in Cro nro Praedecen. celebran. pntr. ac per
pltm Compareas Ad Instantiam Mae Emerentiannae
de Bardzinskie Jarnowska olim Mci Jacobi Jarnowski
Contra de Relicta Viduae Matris tum Gsi Joachimi Jarnow-
ski filij Actl Quite et quid Mca Actl inhaerendo sero
manuali ~~[illegible]~~ per te dati ac Maioni coram Actl Pson
factae Cltl ad videndum et audiendum Serum Sup Summam
Viginti milium Sti Pol. ~~[illegible]~~ metextuose tantum modo per Actlia ~~[illegible]~~
~~[illegible]~~ ad breve tempus datum ~~[illegible]~~
~~[illegible]~~ sero autem seorsivo in
Ossuz die Decima Quinta mensis aug. Ao 1778 sine ulla mora
ad primam Requisitionem restitui oblatum, nunc vero tanto decursu
annor. nescitur quo methodo adusque detentum Instantanee com-
portandum ac in plenimodam seri Reversalis de actu et anno
supra expuncti satisfactionem ad manus ~~[illegible]~~ Mgcae
Actl serum Restituendum demandari, poenisque ~~[illegible]~~ intuitu seri per te dati non
manutentionis, cum bonificatione litis expensar. causalis
et recuperari, sero declaratae Te affici; Cltl Igitur Pis Fno Pson pandit
Judlis respone Datum in Cro Praedecen. Fra Secunda ante
Fm Exaltationis Sctae Crucis Anno Dni 1780
ad Enixam Expostulationem Tui

Expte. M.M. Jarnowskich ad
cenc. M. [illegible] Rohnieckie

Copia cit.

Fa Sexta Postridie Festi Exaltationis Sae Crucis Vidlt die 15. Mensis Septembris Ao Dni 1780

Suscepti

obus Sigismundus a Kretkowy Kretkowski Crem Praedecen Capneus

Tibi Mco antonio Rotnicki notario Crem Praedecen de bonis tuis ac
summis gnlbr omnibus mandamus ut in Judiciis nostris Crem Capitl Prae
decen Feria Secunda abhinc prius proximiusve in Cro nostro Celebran pnlbr
ac peremptorie Compareas. ad Instanc Mae emerentiannae de Bardzinski
Jarnowska ad mci Jacobi Jarnowski antis derelictae viduae actae. Quae te in hae
rendo mani facta ac aliis documentis ad adviden atq audiendum
Rerum mobilium Regni ad acta pene perrecto connotatae Mae ad propriam
de tui authoritate (aufugiene mea actt de molestiis Ruthenici militis
sperantibus) protune acceptarum, moltoties autem per mean actt Regni
sed adusq perte detentarum Restitutionem decidi, earundemq in Casu
deterioratione aut amissionis mente Regni conscribendi et Judicialiter perin
gendi Compensari, et totaliter mean actt tam in hisce praetensionibus quam
etiam in Solutione quotae duorum aureorum hungaricalium praeaudita
necessitate concessorum (discussis quibusvis dubiis et diffugiis praemeditatis
pacificari, Caeteraq quod Juris Justitiaeq erit, peragenda ~~Compelli~~ Censeri, citt ig
sis Tmo pro parte Jdlbr Respon Dad in Cro Praedecen Feria Secunda
ante Festum S. Crucis exaltationis Anno Dni 1780.

Expte mue Jarnowska ad
con mui Rotniecki

Cod. Copia.

1780.

Fa Sexta Postridie Festi Exaltaonis Sae Crucis Vid Lt
Die 15. Mensis Septembris
Ao Dni 1780.

Suscepit

Nobis Sigismundus alias Rex Polonie Cracovie Predecessor Capr

Tibi Nobili Antonio Rozmicki Notario Curie Predecessor de bonis tuis ac
aliis quibuscumque ordinis et Judicium Regni Curie Capitis Predecessor Terre Sacre
ab hinc prius proximusve in Crastino Festi Exaltationis Sancte Crucis proxime
venturi Ad Instantiam Nobilis Emerentiani de Bardzynskie Jarnowska alias
Jacobi Jarnowski Conjugis Derelicte Vidue Actoris Quod de Inhibendo Nobili
Stanislao Pawicz alias Actum Audiendi Citationem aliarumque Quotacumque
ac si ab Actrice Citis proveniendis Juratoria Recognitione
quantumnam realiter ab Actrice debetis decidi de Levata ac percepta Nobilis
Actricis Aquitare determinari Actum Vigil Sis Terno Curie Sancte Judicii Corporis
Datum in Crastino Terre Pelagi Ante Festum Exaltationis Sancte Crucis Anno 1786.

Nobis Sigismundus alias Rex Polonie Cracovie Predecessor Crastinus

Quibus Nobili Antonio Notario Curie Predecessor Pro Nobili Dominico Rozmickim
Procuratore Bonis vestris ac Summis quibuscumque ordinis et Judicium Regni
Curie Capitis Predecessor Terre Pelagi ab hinc prius proximusve in Crastino Festi
Exaltationis Sancte Crucis Comparentis. Ad Instantiam Instigatoris Officii Nostri Fiscy Delati
Nobilis Emerentiani de Bardzinskie Jarnowska alias Nobilis Jacobi Jarnowski
Conjugis Derelicte Vidue Actoris Quod vos Inhibere Nostri cum Testatione Facti Actus
presentis Summendi Clementisque Rationem per vos sub Actu tempore Certo Resistere Bo
et Pecuniis vestris Alto Statui invasionis invadendo Clamoribus Cecitis Assurrectionis
vestris indiscretissimis honorem Summe denigrationis vestris Scriptionis postpositionis Deinde
Elevatis Manibus minime spensa Sanctitate velle percussionis alias in Co
minibus perpetrare Presumptionis Quapropter Ad Actum adiudicandi Inquisitionis
et per Testes vel Juratos Data, penalitate intuita supra Expunctos progressuros
vestros Factos Criminaliter et personaliter sequendo interest Districtum
Delegatum secundum Legem Curie et Justitiam per Sententiam Judicii Nostri Determi
nandum extendi ac id quod Juris erit per Actum Vigil vestris Terno
rum paritum et Judicatum reperiri Datum in Curia Predecessor Terre Pelagi Ante Fe
stum Exaltationis Sancte Crucis Anno Domini 1786.

Expte M. Jarnowska. 3tra S.
Rozniecki Bina
Copiae

Fa Sexta Postridie Festi Exaltationis Sae Crucis Vidlt
Die 15. Mensis Septembris
Ao Dni 1780 Suscepta

Jacobus Sigismundus a Kretkowy Kretkowski Castr. Praedecen. Capitaneus.

Tibi mco Antonio Rożniecki notario Castren. Praedec. de bonis tuis ac Summis gnlt. omnibus mandamus ut in Judiciis nostris Cren. Capit. Praedecen. Feria Secunda ab hinc prius proximiusve in Cro nostro Celebran. pnlt. ac peremptorie Compareas. ad Instanc. Mae Emerentianae de Bardzinskie Jarnowska ad M. Jacobi Jarnowski contis derelictae viduae act. Quae te in haerendo maioni factae et Documentis causam Juvantis, cit. advidendum et audiendum Dotalitia in Rebus mobilibus et Inventariis Regestro ad acta praesen. perrecto in sui existen. Conscripta per te in tuitu expeditionis Mae contis tuae mae actem act. filiae acceptam mente alterius Regri conscriben. et Judicio ~~[illegible]~~ quo ad valorem perrigen. in Summam integralem Constitui, quisque valorem Summae per Sententiam Judicii agnitae pre Contis tuae mae vero Act. filiae Inscriben. Coram actis Securit. legum determinari, mam act. de percepta Dotalit. seu expeditione muliebris aut verius Summa Constituta acquietam more Justo declarari, cit. igitur Lis Tmo praesen. Paris. Jdlt. Respone Dat. in Cro Praedecen. Feria Secunda ante Festum ~~Sta~~ Exalbationis Sctae Crucis anno Dni 1780.

Expte mcae Jarnowska
ad con m. Rożniecki

Copia citatis

1780

Fa Sexta Postridie Festi
Exaltationis Sae Crucis
Vidlt Die 15. Mensis Septem
bris Ao Dni 1780

Suscepti

...Ilm Mfco Maximiliano Sierakowski Succamera...
...o Plo Brum Wierzbie moderno haeredi de Bonis tuis Gter omnibus
...mmisq quibusvis habitis et habendis mandamus ut
...ram nobis Judiciisq Ntris Terrestribus Brestensibus
...iaviens proxime ab hinc solita Cor cadea celebrandis
...tr ac peremptorie compareas ad instantiam Periltris
...Dm Xdm Joannis Cantij a Błeszno Błeszynski Ca...
...nonis Livonis Cathe Beneficiati in Borysławice Zam...
...we olt Mgu Francisci Błeszynski venatoris Bu...
...stiens et M. Annae de Sierakowskie Filij, Jam vero
...tt M Michaelis Sierakowski Pocillatoris Lanciciae
...t M Mariannae de Radolinskie Nepotis Qui
...e citat pro eo qua tenus Tu intercedendo ante
...tos Haeredes dictor Brum Wierzbie, Successores
...tt M Joannis Sierakowski vexilliferi Zakroczy...
...ens Fratris Germani supra dicti M Michaelis
...Sierakowski Pocillatoris Lanciciae sui actt avi sum...
...as binas primam duodecim Millium Florenorum
...ott Circa ex divisionem ex chaeda olt dicti M.
...Joannis Sierakowski Vexilliferi Zakroczyne M. J.
...Michaeli Sierakowski Pocillatori Lanciciens debi...
...tam assecuratam et in scriptam huc usq non exo...
...lutam se actt Jure naturalis Successionis respi...
...iens una Com provisionibus solvas restituas, reali...
...erq enumeres Alteram quoq Summam Trium Mil...
...um Flt Pol Eidem olt M Michaelis Sierakowski
...Pocillatoris Lanciciae ab olt Joanne Sierakowski Vexilli...

fero Zakroczym circa eandem exdivisionem assecu-
tam, proarigentiis Clenodijs ac aliis Mobilibus
tempus gestae Tutelae amissis ac in usum proprium
conversis, itidem suo Actu una cum Provisionibus
solvas ac restituas sub Termino pariturus e-
dicialiter ~~responsum ac promissum~~ responsurus D.
stae ~~Cuiavien~~ Fra 2da post Fm S. Marga-
thae V. et M. proxima idest Ano Dni 1780.

Ex pte Perillris Rndi Bte-
styński Cons. Illi Sierakow-
ski Actionis Copia.

Sabbatho pt Fm Exaltaonis
Sae Crucis Vidlt Die 16.
Mensis Septembris Ao
Dni 1780.
Suscepta.

Kopia

...bus Sigismundus a Kretkowy Kretkowski Praed. et Capitaneus Insignis S. Stanislai Eques.

...Gnso Josepho Slubowski Ol. Gsi Joannis Slubowski cum Ol. Gsa Francisca de Siecinskie invicem Conjugum mlter progenito Filio Sortis certae in Polenisz Possessori de Personis ac Bonis Terris summisq quibusvis pecunia habitt et habeat Vigore Regio et Nra Potte Mnde citari Judijs Nris Crem Capitt Praedecen. pro se abhinc in Cro Praedecen. celebran. pltr ac peremptorie Compareat Ad Instanc. Mfci Valentini Tholiborski Thesaurarida Crusc. Actu Qui Te adhaerendo Transpositioni certae in Praedecz. die 24. Junij Ao nunc Currenti 1780. Actisq Crem Praedecen. Tra Tia Gst Tm Nattis Sti Joannis Baptae scilicet die 27 Junij Ao Eodem roboratae pro Gsam Constantiam de Slubowskie Sokolowska Ol. Gsi Stephani Sokolowski Contem relictam Viduam Tuj vero Gse Slubowski Sororem Germanam in Assa Curator in Personam Suj Actu factae tum Mfaoni suae coram Actu Authis conc. Te facta seu faciem citat idq ad Videnc. et Audien. Te Ante Omnia ad Exdivisionem Substantiae Paternae gm Maternae in Sorte Bonum Polenisz sese extendem pro Sententiam Judij Nri Adigi Condescensionemq Eo in Puncto in fundum Ejusq Sortis assignari ratione vero Ademptionis Sortiunculae Cujusq pro Ol. Gsum Joannem Slubowski Parentem Ejusd. Gsae Constantiae Sokolowskae Filiae in vindotis assignatae et in Possessione Ejusq pro aliquot Annos existentis Poenas sup Te irrogari Calculum de perceptis Proventibus ..Postandum.. demandari Restitutionemq Bovi tum aliarum rerum mobilium circa ademptionem Ejusq Sortis pro Te acceptam injungi Solutionemq Provisionum a tum Famatis Annae seu alterius nnis summae Famati Joannis Sobieski Civis et Incolae Suburbij Iblicenc. Consorti seu invicem Conjugibus Sokolskim si ad Causam Prsenc. Spectare videmini

Summa Trecentor. flor. Actor. p. Gsum. Krzyżkowski in persoluta et
Brun. Polenisz ~~[illegible]~~ locata Eidq. Gsa Solotowi
vienti p. Eanq. vero sibi Actor. transfusat Decerni in Pre
nibusq. quibusvis ex hoc fonte Emanandi se Actor. p
cari Cittris igit. et Adictor. si Gnrs. adven. parit. et
ad hoc et alia suavis sibi Oretenus proponenda re
Datt. in Cro Praedecen. Sabbo postridie Festi San
dij Abbatis Ao. Dni. 1780.

Copia Citt. ~~ex~~ Imtis pte Mgci
Chalibowski Cons. Dni
Stubowski et alios Edictis
1780

Sabbo pt. Dni. Exaltationis S. Crucis
Vidlt. Die 16 mensis
7bris Ao. Dni. 1780

Stanislaus Augustus D. G. Rex Poloniae etc.

Tibi Mgco Petro Pininski Pincernae Pamavien. Br. Wie-
trzychowic haeredi, de Bonis tuis quatenus obus ac Sum-
mis quibusvis pecuniae habitis et habendis modmus, ut
in Judiis nris Terribus Brestien. Cujus juxta sui cadentis
Brestiae celebrandis praemissis peremptorie Compareas.
Ad Instantiam Ingnis Judii sui Ejusque Delatt. Mgci Caje-
tani Uminski Pincernae Covalien. Brum Bierzyna
Kucice ac aliorum haeredis Dni, et Jdsi Silvestri Łączki
Ecrunae Brum Economi Actt. Qui te inhaerendo massae
suae coram Actis Authen. Dni factae sive faciendae
Citt. seu potius adparatas Insertiones expte Tui cum
Se Mgcum Actt. si causa praetens videbit, vel econverso
expte suorum Actt. cum te seorsive procurandas in
regnis nris Judialibus pendentis adcitt. idque advidens
et Audiens instantaneum cum te educens Sinctinum
in causa et Actione tam valli gramialis inter Bo-
na tua Wietrzychowice et sui Actt. Kucice ab antiquissi-
mis temporibus existens et suprafata Bona utraque dis-
tinguentis violenter usurationis quam et pinaticarum
Arborum in Bona ad Bona Kucice jure haereditt. per-
tinens in quota Centum violenter excissionis et ad
Bona tua Wietrzychowice advectionis ac aliarum vio-
lentiarum in fundo praefatorum Brum Kucice sui Mgci
Actt. haereditt. attentationis per Sententiam Judii nri
demandari, poenasque tam personales quam Crimi-
nales praemissis attentatis violentijs juxta men-
tem Legis et praecipue Constitutionis Anni 1768
super te irrogandas declarari Caeteraque pro causae

Jacobus Sigismundus a Krethowy Krethowski Praedecens
Capitli Insignis S. Stanislai Eques.

Ill. Ego Paulo Szadkowski de Persona ac bonis tuis mandatum
ut in Jure Nris Crem Capitli Praedecen pltr ac perplt Compa
reas Ad Instan. J. Gregorij Szadkowski Actt. Quia te
inhaerendo Dctis binis Crem Praedecens citat idq ad videm et
audiem te poenis rne Impositionis Aresti ac praepeditionis
Solutionis Summae 1000 flr poll Decretis binis Crem Prae
decen sibi Actt adjudicatae ad mentem Legis affici Distin
ctas vero Poenas rne Convulsionis Eorum Dctorum tum
Indebite sui Actt in jus provocationis sup te irrogari
Dcta Eaeq Approbari Solutionemq Ejusq Summae in pen
gi Litis Expensas Compensari ac id quod Juris erit Cau
saq Poens poposcerit conq te Statui et Sentenc Datt in Cro
Praedecen Fra bta pt Fm Exaltis Sae Crucis Ao Dni 1780.

Ex pte Mgi Szadokierski
Conq. M: Paulu Szadokier
ski Actae Copia.

Sabbo p.t Fm Exaltaonis
Sae Crucis Vidst Die 16.
Mensis Septembris Ao
Dni 1780
Susceptu

Stanislaus Augustus DEI Gratia Rex Poloniae &c &c.

Vobis Gris Stanislao et Bernardo Fratribus inter se grnis Wyla-
złowskim, tum Juliannae de Wylazłowskie Gri Casimiri Sędzimir
Consorti Adictor Stanislaj et Bernardi Sorori grnae seu Utrisq Conju-
gibus Sendzimiron, necnon Mgcis Petro Pininski Pincernae Parna-
vien Joanni Capitaneo Sarnovien et Petro Tribuno Brestien Cu-
javiae Comitibus à Gora Skarbkom Marcellino Zawidzki Supra-
ser Gror Wylazłowskich Assignatis Tutoribus. De Causa infra
scrâ Bonisq Vestris qrlit Omnibus ac Summis quibusvis pecu-
niae habitis et habenae mandamus. Ut In Judiciis Nostris Trbus Bre-
stien Cujae juxta designatam Lege Cadentiam Scilicet Feriâ 2da
pt Fm S. Michaelis Archangeli Brestiae celebranae prnlit 1gmè
peremptoq compareatis. Ad Instantiam Gri Casimiri Zawidzki Actoris
Qui Vos inhaerendo suo Processui Ad Judicium Nostrum Vobis institu-
to et quia Minorennes in Assâ Vestri Tutor, jam verò Maritatam
Gram Juliannam de Wylazłowskie Sędzimirowa in Gri Mariti Com-
petenae Authoritae et Assâ, Citat, seu potiùs pt Mutatum Ejusq Sta-
tum ad paratos Originalis Trnos paratis Actum Judicij Nostri in-
juncta Adcitationis platum adcitat, idq ad videnae Audienae attentanaq
Vos ad refusionem Expensar per Actorem in Educationem Vestri
erogatar Regestrô in Judicio Nostro reproducendô et comprobandô spe-
cificatar per Sententiam Judicij Nostri Stringi et compelli, Litis
expensas refundere demandari, atq Caetera ad Contenta Originalis
Trnor disjudicari ac respondere injungi, pro Quo Cittmni et ad-
citamini Litis paritis Trnum attentis et judicialit responsuri. Datum
Brestiae Frâ 6tâ pt Fm Exaltationis S. Crucis pxima Ao Dni
1780.

Copia Citatoris ex pte
Gsi. Zawidzki stra 55.
Wylazłowskie ac Alios
editae p Judiciis Forbus
Brestens Cujae. 1780.

Fa Secunda ante Fm Sti Mathei
Apli gra Vidst Die 18. Mensis
Septembris Ao Dni 1780.

Suscepti

Stanislaus Augustus Dei Gratia Rex Poloniae Magnus Dux Lithvaniae
Russiae Etc.

Vobis Mtico Andreae Kretkowski Capitlnae Covalienae Principali et Gis Antonio
Zielinski Budny Complicibus, de Personis Bnisq vris glter Omnibus mandamus, ut in
Omnis Communibus Tribus Brestens Cujaviae hic Brestiae juxta suam Cadentiam
ae Praefixam districtualiter Celebrand Stme ac peremptt Compareatis ad Instantiam
Actor Norberti Pincernae Novogrodens et Thomae Tribuni Crusvicienae Fratrum
se grnor Brzeskich Brum Zalesia Vigore Jurium sibi servienae Possor
Gsor Casimiri et Hedvigis de Zaremby ab invicem secum Conjugum
Kowskich Brum eorund Tenutarior Possorum Actt. Qui vos et quidem
aritata Actrix in sui Marito Authoritate et Assa Maonis Cont vos factae vel
iendae Documentisq Jus ad rem de re et in re sulcientibus Citant ad vi
nd et Audiend Attentis probaonibus Jus Actt ad Bona Zalesie in Omni
ere evincentibus, Decretisq mente Legum de Expulsionibus Sanctarum
nis Se Actores in praemissa Bona Zalesie ante Omnia reinduci. Damna
usata Compensanda Calculumq de Proventibus perceptis pro Re Actor
tand ad inveniri Condnemq in Ordine Ejusd excipiendi decerni, ac dein
s Expensas refundendas Censeri Omniaq de Lege et Aequitate in Cumben
decerni, pro Quo Citni Sitis paritt et Judlr responsuri Datt Bre
Cujaviae Die 16 7bris 1780. Anno.

III

Ex pte Msu Brzeski
Conf. M. Kretkowski ac Gi
Zielinski p Judi Trybun.
Bress Cuiae Editt. Cittnos.
Copia

Fa Secunda ante Tm Sti Mathei
Apsi pxa Vidt Die 18. Mensis
Septembris Ao Dni 1780

Suscepta.

Jacobus Sigis mundeburni nmis a Petkowsky Petkowski Prædecen Vic: Capneus
Ordinis Sancti Stanislai Eques.
243
Pro Dño Thoma Rożnicki Sochi in Rogoźlin nullo Jure Potius de Bonis
Suis gott ombra ac Summis quibuscunq; pecunijs habit et habeney Jigore Regio et
nra qua hac in pte Jungimur Capreali authoritate, ut in Iudijs nris
Crem Capitli Prædecen. quæ abhinc vsq; ad Rei Cadentiam celebrandæ pntr ac pro
ptorie Comparicas. Ad Instaam Dni Bartholomei Skuskowski Simon Supranowski
Rogoźlin Integralium Vicinium Suor legalium Potius aelt. Dei se adhærendo
thosni Rue contra Ex facie e facienda, aliosq; Documentis Causam Litis Sua
gantibus Citat. Vid ad Videndu, et audiendu se ad Instantiam Condemn-
tionem de premissa Sorte Stringi, Calculum de Percepcis Proventis reddendis
et bonificandis injungi Cunctaq; Expensiones, tam ex Vi Devolationis ædificiu
n etiam non de Integro Conseminationis agronu aliosq; quoris ex Jonfelonia
antes Compensandas decerni, Solutionem Summe Tantæ et talis quanta
equalis ex Documentis apparuerit et Rei Sibi aelt a se provenit unde
m Visijs Demandari tibi Expensas Compensandas adinveniri et Bd
ni ac Justitiæ erit Statui ac Sententiari pro quo Citat Sibi parit et
Ultio assignat Dat in Castro Prædecen Sabbo pt Dnm Exaltationis Stæ
eis pro Anno Dñi 1700.

Pro Dño Thoma Rożnicki, tum reo ad respondendu et consequendu de Jn
Juridicis Conglus de Personis Bonis q Jestibus ac Summis pecunijs habit et
habendis Jigore Regio et nra qua hac in pte Jungimur Capreali authe
ritate ut in Iudijs nris Crem Capitli Prædecen pntr ac pro Compa Compara-tis
ad Instaam Instigatoris Iudij Officij nri Quisq; delati. Dni Bartholomei
Skuskowski aelt. Dei vos Inhærendo Pactis Rue contra Vos facie Citat
Videndu et audiendu Vos nre Juramenti Damnorum ac Injuriarum
n in Regestris Diversitatis Actis gm etiam et in Persona Sui aelt perpetrationis Fundi
Altaris Sui aelt propij armata manu Vi ac Violendi modo invasionis
ejq; permultarum Inconvenientiarum Jocis omnimoda Inquire omni
Da Obtanendu perpetrandi, cumq; in Vitam Sui aelt machinationis, de vita
Explosionem ex Bombarda Sufferre cenationis Vos panis Districti
Personalibus gm Criminalibus pro qualitate Culpæ delicti Inquen
nius probandu demeritis multandu adinveniri, Remissionem omni
dam Causatorum Damnorum prestandu Domandari et Bd Jus
Justitiæ erit Sententiari Pro quo Citati Sibi parit et Inditi
perfi Dat in Cro Prædecen Sabbo pt Dnm Exaltationis Stæ
eis pro Anno Dñi 1700.

243a

Expte Gnosi Bukowski Cong
Gnō Rożniecki Actoris
Copia.

Ad ante Fm S. Mathei Apli pna
Vdlt Die 10 mensis 7bris Anno
Dni 1780. Susceptt

Jacobus Sigismundus Divi Reminis a Kretkowy Kretkowski Prae-
centor Ecc. Capitularis Ordin Sancti Stanislay Eques. 2444

Pobris Magnicis Josepho et Casimiro Brum Boniszewa Heredi Sa
Dilectionem de Bonis vestris gnaliter omnibus ac singulis quibus nu
per habuit et habend vigore Regio et Rā qua hac in parte fu
gimur Capitli antke mandamus ut Judicijs Dni Gen Capitli Ec
decem Prā Levanda ab hinc prius et peremptorie Comparendo ele
gand prtis ac peremptorie Comparendi. Ad Instantiam Hones
Christophori Kletnicka alt Honesti Casimiri Kletnicki Nobilium
suis Comparti Relicte Vidue auth. Jud vos in personalibus Magnicis
Pauli Stemczynskij
Petricia Kretkowskich Capitanei Loci antke et
aspā minorend manifestationi facte aut faciend citat
co. Quatenus vos pdictum Dm Magnicum Josephum Szach
hierski Inventaria judy ac valoris tum et varias res mobiles
servire Regio Dni Coram Judicio reproducendo specificat
tum alt et manto Illius Intercepti, et nullatenus appro-

Jacobus Sigismundus Divi Dnis a Kretkowy Kretkowski Praecentor Ec-
clesiarum Ordinis Sancti Stanislai Eques.
Nobis Magnis Thoma Kotnicki, cum Petro Krzystofowski et Consanguineis de Sa
Familia Comparti de Personis Bonis et Rebus ac Summis pecunijs habit et
habendis vigore Regio et Rā qua hac in parte fungimur Capitali auth
Dnis ut in hodiernis Dni Capitli Praecentor pntes ac perpti Compara-
re Instabam Instigatore hodierno Officij nri Quidz Delatt. Dnos Bartholomaei
Kretkowski alt. Qui Vos Inhibendo Voluntati Suae contra Vos facte Citat
Videndo et audiendo Vos Rne Damnorum ac Injuriarum
in Scriptis gm etiam et in Persona Sui alt peractionis Judi-
Altaris Sui alt propij armata manu Vi ac Violendi modo invasionis
Rei permutationum Inconvenientiarum Jurium omnimoda Inquietationum
Solutionis perpetuandi, suspecta in Vitam Sui alt Machinationis, et vitae
Explosionem et Bombarda Sufferre cenationis Vos panis dignis
Personalibus gm Criminalibus pro qualitate Culpae delicti Inquie-
nius probanis demeritis mulctandi adinvenini, Monitionem omni
dam Causarum Damnorum prestandi Demandari et Dd gd Jus
Justitiae erit Sententiari Pro quo Citati Stis pandi et Judi
per scd Dnd in Cri Praecentor Sabbo pt Pm Exaltationis Sc
cis Loco Ao Dni 1700.

243a

Ex pte Gnosi Bukowski Conz
Gnosi Rożniecki Cttnis
Copia

F2. ante Fm S. Mathei Apli pra
Vidlt Die 10 mensis 7bris Anno
Dni 1780. Susceptt

Ex pte Gnosi Bukowski Conz
Gnosos Rożniecki et Rze-
stotarskie Cttt Copia

F2. ante Fm S. Mathei Apli
pra Vidlt Die 10 mensis 7bris
Anno Dni 1780 Susceptt

Jacobus Sigismundus bini nominis a Krethowy Krethowski Pro-
censis etc. Capitaneus Ordinis Sancti Stanislai Eques. 244

Vobis Magnicis Josepho et Casimiro Brum Broniszewa Heredi Sza-
dokierskim de Bonis vestris gnaliter omnibus ac summis quibusvis
pecunia habitis et habendis vigore Regio et Nra qua hac in parte fu-
gimur Capitis authe mandamus ut Jurisdicijs Nris Crem Capitis Pro-
decem Vra Secunda ab hinc prius et proximius in Cro Praedecem Cele-
brandis potis ac peremptorie Compareatis. Ad Instantiam Honestae
Elisabethis Skotnicka ott Honesti Casimiri Skotnicki Molendina-
toris Consortis Relictae viduae actt. Quae vos in personali ~~Magnici~~ Generosi
Pauli Stemczynski ~~Felicis a Krethowy Krethowski Capitaneis Cracoviensis~~ authe et
assa inhaerendo manifestationi factae aut faciendae citatis
eo. Quatenus vos potissimum Tu Magnice Josephe Szado-
kierski Inventaria quaeque ac volatilia cum accrementis tum et varias res mobiles
Coram Regro Nro Coram Judicio reproducendo specificatis
biactrici ac ott Marito Illius Interceptis, et nulliter apprehen-
sas restituas, usum fructum Lacticiniorum, et a bobus Caren-
tiam laborum Compenses, Litis expensas indebite Causatas
refundas, aut Tu Magnice Casimire Szadokierski ex summis
apud te haerentibus, Eundem magnum Josephum Szadokierski
in praemissis intercedas, et ideo citamini Litis termino
advenienti parituri et Judicialiter Responsuri. Datum
in Cro Praedecem Vra Secunda ante Tum Exaltationis
Sanctae Crucis proxa anno Dni 1780

Ex pte Honestae Skotnicka
Conj MM: Szadokierskie
Cellnis Copia.

Fa Secunda ante Fm Sti Ma-
thei apti exa. Vid St Die 18.
Mensis Septembris Ao Dni
1780. Susceptt

Stanislaus Augustus Dei Gratia Rex Poloniae &c.

Vobis Mcis Casimiro Zakrzewski Judici Trri Brestl Cujaviae et Joannae de Polewskie in vicem conjugibus (: si ad Causam Psen spectare videamini :) tum Ludovico Poleski Venatori Gnesn Brum Modzerowo Smielnik, ac aliorum vigore Jurium Tuorum Moderno Possessori, nec non Joanni Comiti a Gora Skarbek Capitaneo Sarnovien suprascriptl Brum Smielnik Possori; de Bonis Vris qliter Omnibus, ac Summis quibus:vis pecun habitl et habenn mandamus, ut in Judicijs Nris Trribus Brestl Cujaviae primis et proximis juxta cadentiam Lege determinatl Brestiae celebrandis pltter ac perempl compareatis. Ad Instaam Gnosae Antoninae de Pniewskie Hosinska olim Gnosi Mathiae Hosinski Consortis Relictae Viduae, atq Gnosorum Bonaventurae Pniewski, et Pauli Osinski supra scrae Gnosae Hosinska Relictae Viduae Curatorum Actl. Qui Vos inhaerendo Documentis Suis citant, idq pro eo quatenus Vos Summas binas, primam Trium Millium flor. poll. Dotalitiam, alteram verò Mille flor. poll; utrasq per pdictl olim Gnosum Mathiam Hosinski Bonorum Smielnik protunc Obligatl Possessorem memoratae Gnosae Antoninae Pniewska Consorti suae Actis Crem Radiejovien Fra Secunda pridie Festi S. Ignatij Confessoris Anno 1759. super ejsdem Bonis Obligatl Smielnik inscriptas, et hucusq non exolutas, una cum provisionibus exolvatis, litis expensas compensetis, Caeteraq pro Causae Psen exigentia peragatis, Citamini igitur, sitis Trno paritl et Judicialitl respon. Datl Brestiae Fra Secunda pt Fm Nativitatis B. V. Mariae, proxima Anno Dni 1780.

Seu quem Vestri Onus Psens afficit.

Ex pte G. Hozińska
s. M. Poleski ac alios
editae Cittnis

Copia

Pro Judicijs Trrae Rzlcijae
1780.

Fa Secunda ante Fm Sancti
Mathei apli pro Vidt Die
10. Mensis Septembris Ao
Dni 1780.

Suscepti.

Do Urzędu y Xięgi niniejszych Podstarościch Starowinskich Przedsiebierze przyrzeczony WPan Woyciech Kasinski Subst. Pisarz mieysca tuteyszego to swoie w cak nay uroczyszem sposobem na przecio JO. Michałowi Andrzeiowi Sussa Koppitkowi Xiędzu Bernardyńskiemu Starowinskiemu Pasterskie Miasta Pszczyny podług Praw Jemu służących y przysadzaiących przedtym Urzędem y Xięgami Jego Ła nowie zaskarżenie w naszą pustey opisb. Jest Antonego y Elżbiety w spot małżonkow Kralow Obywatelow Mieszczan Miasteczka Rowey Pszczyny winien na odkupienie krowarow y zbytek pobliższych Obywatelow: calko dziadczy Wexel w mieszczyzną przez odalenie czyli potaiemne uymowienie ich pomienionych Stawetnych Kralow, z wspomnionego Miasteczka nawey Pszczyny dotąd turbdzić ieszcze do kładnie niemożno przez tego przypowiednie Sowey należytości w Summie wyżey wyrażoney nie miał zaszkodzić y nie urdziat sprzedaży odzyskania, a myślił przedtym miast powtorzoney nayprzod wiadomości oney uiścić spomnionych Stawetnych Kralow: a to za pohizaniem ukłodzie w tasnemu z tąd nastąpić bez chybnie spodziwanemu dem Jest tudzież trwany y Jnne rzeczy w nim pozostałe tą do siebie ze czasu toiest, albo do powrotu pomienionych Stawetnych Kralow, lub też do odebrany y uymowienia innych uiścia: zapuszczać. Wtym JO. Xia Bernardyńskiemu maiący wołaiąc na tym nieś swego skarżenia się y oszem pominiony dług Jego czyli racy a nie tak niey tamuiąc y uchraniaiąc tyczący nego w okolicznościach takowych dochodzenia własnego rzeczy bez wszelkiey woly zawiąc władzy y powagi znaki czyli uiścia przez swego przytomnego: wanie bezpieczeństwo wtasnosci postradzione odebrać y odnowić roczażat. Adomestwo w nim pozostałe trwany tudzież Jnne sprzęty pod swoie Starostwo Pszczyńskie należące odebrat. A przez to swego Starostwa Pszczyńskiego y roznagrodzenie

U wspomnionego J.O. Xcia Jmci Czetwertyńskiego cało-
dzenia nastąpić mianego tegoż należytości swoiey pra-
mi krokami poszukiwać Salvio de Jure Salvandis

Woyciech Kosinski Subdelegat Przedecki

Copia Maffnis ex pte
M: Kosinski Notarij Subd.
Soci Pteri Conq. Illmum
Principem Czetwertynski
facte.

F. 2 Ante Fm S. Mathiae
Ap.li pra Vid.t Die
18 mensis 7bris Anno
Domini 1780.

Jacobus a Kretkowy Kretkowski Praedecens
de Capitt Ordinis Sti Stanislai Eques
Vobis Perillri Rendo Alberto Zaborowski Praepo
sito Lubolinen et Ingenuo Petro Slizewicz mo
dietatis Brun Strzygi quovis Juris titulo Possi
sori atq Sebastiano Dziegielewski tum Paspa
ro Rakowski de Persona Bonisq vestris quatenus
omnibus ac Summis quibusvis pecun habitt et habent
vigore Regio et nostra qua hac in parte fungi
mur Capitt authu mds ut in Judijs nostris Cren
Capitt Praedecen Fra Secunda abhinc prius et
pxus in Cro Pdecen Celebrum personaliter ac
peremptorie Comparatis. Ad Instantiam
Gnosor Hippoliti Dzierzawski et Mariannae
de Wierzbinskie Congum atq Gnosi Valentini
Zaborowski minorennis actt Citant Idq pro eo
Zutelaus vos unus ad alium sese non referens Ex Principe tu Perillris Reverendo Zabo
rowski Laboriosum Gregorium de Bonis Strzygi possidere vestra habi
tione Judicaria cum Gnoso Dzierzawski pp perhibem
fideli veritatis Testimonio statuas quo Sta
tuen et pagen Sitis igit Trno advenien paritt et Judicia
liter respon Datt in Cro Pdecen Fra Sexta pt
Fm Exaltationis Sanctae Crucis pxa anno Dni
1780 E vos vo Gnosi Dziegielewski et Rakowski
in eadem Causa et actione Judiciaria fidele veritatis
Testimonium peragatis,

Copia Citationis ex
pte Gnosor Dzier
Zawskich Con Per
illrim Rendum Za
borowski et alios
Ingenuum Sliżewicz alias
Gnosos Dzięgielewski et
Rakowski

Fa Secunda ante Pm Sti
Mathei Apsi pxa Vidlt Die
18. Mensis Septembris Ao
Dni 1780. Suscepta

Jacobus Sigismundus a Drethowy Drethowski Praedecens
Capitaneus Ordinis Sancti Stanislai Eques
Tibi Gnoso Hippolito Dzierzawski Bonorum Medietatis
Strzygi Major Nullo jure Possori de Persona Bonisq Tuis
gnlr omnibus ac Summis quibusvis pecuq habitt et habenq
vigore Regio et Nra qua hac in pte fungimur Capnealis
authoritate mds, ut in Judicijs Nris Castrensibus Praedecen
Feria Secunda abhinc prius vel proximius in Castro
Praedecensi celebrandis pttr ac peremptorie Compareas
Ad Instantiam Jngris Judicij Officij Nri ejusq Delato-
rium Pari Perillris Admodum Rndi Alberti Zaborowski
Praepositi Subotinensis Bonorum praemissorum Strzygi jur Haere-
dis, tum Gnosi Petri Skizewicz Actt Cui se litant seu
potius ad paratt Inscriptt Tui eoq se Actt factt incidenti-
amq Actoratus uti in connexo negotio adcitant ad
videndum et audiendum instantiam [illegible]
ratione in Fundo Suorum Actt veriarum violentiarum
perpetrationis, Sui Actt Gnosi Skizewicz Possoni
tenutariae eorumq Bonorum Strzygi insistentis
circa invasionem Braxatorij ejus Possoni subjecti
primum laesionis diffamationis post baculo "arrepto" Concussio-
nis, Concussionum illationis, Damnorum non medio-
cirum in hortis pratis et Segetibus "saepe saepius" Cassationis
decem Poenasq super Te respectu praemissorum sen-
tentiari Caeteraq pro Causae praesentis exigentia
statui, Sis Trno paritures et Judlr responsures
Datum in Cro Praedecensi Feria Tertia ante Fm
Exaltationis Sanctae Crucis proxima Anno Do-
mini 1780.

Expte J. Slizewicz Actt
cum J. Dzierzawski
Actt Copitt

J. 2. ante Dm S. Mathei
Apli p.sa Vidlt Die 10
mensis 7bris Ao Dni 1780
Susceptt

Jacobus a Kretkowy Kretkowski Praedecen de Capitt Ordn Sti Stanislaj Eques.
Tibi Gnoso Mathiae Zakrzewski Brum Medietatis Mielna vigore Juris sui Posessori de Persona Bonisq tuis qntrombus ac Summis quibusvis pecun habitt et haben mds ut In Judicijs Nris Cren Capitt Praedecen Feria Secunda abhinc prius et proximius in Cro Praedecen Celebran pntr ac peremptt Compareas. Ad Instan Ingris Judicij Officij nostri ejusq Dclatt Gnosor Joannis Filij et Evae de Dzierzeckie Dzierzecki Relictae viduae Matris Qui te de lege Incumben in assistentia Matris suae citat idq pro eo. ~~Quatenus~~ Quia tu nulla mali data occasione ~~ad eum Gnose actt Filium~~ ausus es in via publica eum Gnosum actt prius verbis laesivis et sommatiis, diffamatum ac pt ~~qm vero~~ flagro percussere et Converberatt ~~en~~ aliqua ~~rum~~ Injuriarum et violentijs in quone probam ~~dedit~~ ~~vellet conatum~~ peragere Quapropter citaris ad videm et Audiem te pueris respectu praemissorum affici Sis igit Trno advenien paritt et Juditt respon Datt in Cro Praedecen Fra Secundas pt Fm Exaltatiom Sanctae Crucis pxa anno Dni 1780

E Inhaerenq Protestatum suae Coram actis authen Rni factt vel facien

Expte Gnosae Dzierzęcka
Cenę Gm Falkowski Acta
Copia

Fa Secunda ante Fm Scti Ma-
thei apsti pxa Vidt Die 18.
Mensis Septembris Ao Dni
1780.

Suscepta

Jacobus a Kretkowy Kretkowski Praedecen ac Capit
Ordinis Scti Stanislai Eques.
Vobis Gnosis Laurentio et Alberto Zakrzewskim
Fratribus inter vos gnis Brum medittis Mielnae
vigore Jurium suorum Pasonibus, de his ac aliis
Bnis vris gnitt ombus ac summis quibus vis pecun
habitt et haben mdmus, ut in Judicijs nris Cren
Capitt Praedecen Feria Secunda ab hinc prius
proximiusve in Cro Praedecen Celebran pritter ac
peremptorie Comparatis. Ad Instan Ingnis Ju
dicij Officij nostri ejusq Delatt Gnae Ovae de
szczychenskie Dzierzeckka actt relicta viduae
quae vos Inhaeren Maffnibus et Protestation
suis Coram Actis authr Rni factt vel facien citat
idq pro paeris Legibus Rni descris per vos autem
demeritt et succubitt ex eo. Quia vos ausi estis
ac presumpsistis tempore Certo nonpridem praeterito
~~[illegible]~~, fundum Gnae actt invadere invadenq
sepem in horto desindere et devastare
sibiq appropriare et omnia quidquid in Commodum
et usum sui in horto habuerat pecudibus et equis
penitus ~~[illegible]~~ depascuare et adhuc Gnosam ~~[illegible]~~ actu
velle percutere verbisq laesis, et scommatiis indecen
tissimisq ~~honorem nobilitarem~~
honorem nobilitarem denigran diffamatione
prata depascuare porcum dejaculatione aliasq
in Jurisdictionis violentias et Inconvenientias peragere ~~[illegible]~~
~~Conatione~~ pro quibus super vobis decernen et extenden
in quorum vo proban et educen ~~[illegible]~~
~~[illegible]~~ ~~Quapropter~~ Citatione ~~[illegible]~~ ~~[illegible]~~
~~Termino~~ ~~advenien~~ paritt et Judittr ad hoc et alia
~~et in posterum minatione et expulsione~~

Furius vobis oretenus pponen respon Dattin
Prædecen Fra Secunda pt Festum Exaltatio
Sanctæ Crucis pxa Anno Dni 1780

Ex pte Emosce Dzierzgska
Cong Emosos Zakrzewskie
Ad Copia

Fa Secunda ante Fm Sti
Mathei apli pxa Vidt Die
18 Mensis Septembris Ao
Dni 1780

Suscepta

Stanislaus Augustus Dei Gratia Rex Poloniæ &c.

Nobili Generoso Joanni Bandrinski Brunn Starosty Rzeszowskiemu Capitaneo Bracławiensi Fidelibus Nobis Dilectis Gratiam Nostram Regiam. Nobilis Generosi Joannis Bandrinski Brunn Starosty Rzeszowskiego Capitanei Bracławiensis Fidelis Nobis Dilecti Nomine Nobilis Generosus Joannes Bandrinski Brunn Starosta Rzeszowski Capitaneus Bracławiensis Fidelis Noster Dilectus Nobis Exhibuit Literas Nostras Regias Ordinationales

post resolutam negotium integraliter per Decret
Condescensionale motae Causae poenalem adinvenin
raq pro exigentia negotij Statui et Sententiari Ju
citari sic Termo advenientibus et Judic
ter Responsurus Datt ~~in Cu~~ Brestiae Fra Secun
ante Tum Exaltationis Sanctae Crucis proxima
no Dni 1780

Ex pte Gnosi Krzyżanow
ski Cong Gnri Burdzyński
pro Tuae Tribus Brestiae Cuiae
Citt Copia.

Fa Secunda ante Tm Sti Ma
thaei Apsti pxa Vidlt die 18
Mensis Septembris Ao Dni
1780 Susceptt.

Jacobus Sigismundus a Kretkow Krelkowski Predecens ecc Capitaneus

Vobis illustrissimis Michaeli Principi Swiatopelk Czetwertynski
tam Constantiae de Bruchentale Conjugibus Czetwertynskiem
Capitaneis Tusinensis Bonorum Tractus Iszlicensis et Ville Regalis
Tarnowo Possessoribus de Bonis vris Gnalitt obmnibus ac sum
mis quibusvis pecuniariis habilis et habendis Mandamus ut
in judiciis Nostris Crenensis Capitt Predecens abhinc prius et pro
ximius Feria Secunda in Cro Nostro Praedecens Celebrans
Personalitt ac peremptorie Comparealis ad qnstantiam qnsligatoris
qudilij officij Nostri ejusq Sectatorum Macorum Michaelis
Osłowski Vexilliferidae Czerniechoviens et Sophiae de Gru
dzielskie Conjugum actorum qui vos et quidem Maca Ma
ritata actrix in suj Te quoque qllustrissimam Principissam
intui Maritorum authoritatibus et assistencijs adhaerendo pro
testationi suae officiose Contra vos facta v faciendae Citant
qdq advidendum et audiendum scrutinium Contra vos ra
tione innovatarum post Terminum Condescensionis in Fundo
Bonorum Tarnowo qnr Se actores ex una et vos Citatos ex
altera Partibus agitatum per submissas ad praemissas vio
lentias Personas videlicet Gnosum Adamum Zaborowski
Cujusvis Nominis Zalesinski Economum Necnon Honestos
quorumvis Nominum Lewandowski Nowakowski Stanisla
um Gozefum vulgo Hazary Andream Sobestyanum ope
rantes qui omnes apud vos illustrissimos Principes uti
in obsequiis existentes presenti Citatione arestantur de man
dari post quod subsecutum vos illustrissimos Principes
ante omnia ad statuitionem supra expressorum qnul
patorum prosumendis ex ipsis poenis uti violentiarum
variarum inquisitionibus explicandarum peractoribus strin
gi poenasq tam sup vobis qllustrissimis Principibus qua
principalibus quam et super statuendis qua complicibus
extendi seorsivasq Penas ratione non expectata Resolutio

ne officij Condescensorialis post factam Remissionem
ex fundo Brum Sarnowo ad officium Creng Praedecen
solam interceptionis violenter qnteyrae gregis Ovium
ex eademq sibi omnis Fructus aplicationis verum et
rum qnventariorum qnquisitionibus ac Regro specificand
quam etiam inlujta denegationis Curruum ad evehendum
tores de Villa Sarnowo Contractu Cautorum sup vobis
tui Restitutionem Ovium ac aliorum qnventariorum
cerni Bonificationem Laclicyniorum Collectae Lanae Ster
sationis ac aliorum quorumvis ex qnventarijs Proventuum
nempe Carentium Laborum usuum fructum et acrementi
nec non decessus p Rd Suppeditationem Curruum ad eve
de Bonis Sarnowo in Tenutam Bonorum Swiętosławice Cu
solvenda qnjungi aliaq qnquisitionibus specificanda ac Docu
talitatt probanda praevia bonificatione Causa vestri disperdi
Rerum ac minorum qnventariorum Contra vos omnes se
tiari proquibus sup vobis statuendis citamini Sitis Ter
no praesenti paritari et quditialitt Responsuri Datt
Praedecensi Feria sexta post Festum Sancti Bartol
Apostoli proxima anno Domini 1780

Ex pte MM: Ostrowskich
cum Illmos Principes
Czetwertyńskie Cell
Copia

Fa Secunda ante Fm Sti
Mathiei apsi pxa Vidlt
Die 18. Mensis Septembris
Ao Dni 1780.

Susceptus,

Stanislaus Augustus Dei Gratia Rex Poloniae Magnus
Dux Lithvaniae &c:

Nobis Illmis Michaeli Alexandro Swiatopełk Principi Cze-
hwertynski Capitaneo Tussynensi et Constantiae de Bru-
chentalle primi ob Illris Mgci Joannis Comitis a Gora
Skarbek Castellani Juniusae, Secundi vero ad praesens
Conjugibus invicem legitimis, Bonum Integralium pt olim
Suprascriptum Illrem Mgcum Skarbek Tui ad praesens
Illustrissima Czehwertynska primaevum maritum
derelictae abusivis Possessoribus de Bonis Vris gnrtr omni-
bus ac Summis quibusvis pecuniae habitae et habenae
mdmus, ut in Judiijs nris Tribus Brestae Cujae iuxta
Sui Cadentiam lege praescriptam Brestiae celebranae
pntr ac peremptae Compareatis. Ad Instaam Illrium
Mgcorum Eugenij, Gasparis, et Michaelis Fratrum
inter Se gnrorum Comitum a Gora Skarbkow
Suprascri ob Illris Mgci Joannis Comitis ab Eadem
Gora Skarbek Cllni Juniusae Tecum ad praesens
Illrma Czehwertynska Citta mstr progenitorum
Filiorum, atq Mgci Petri itidem Comitis a Gora
Skarbek Tribuni Brestae Cujae Eorundem Illrium
Mgcorum Skarbkow Patrui, naalisq Tutoris
Actae. Qui Vos et quae Te Illustrissimam Ma-
ritam in Tui Illrmi Mariti, iam autem actores
in Patrui Tutorisq Sui qui indigent authoritate et
Atrijs, adhaerendo Maffnibus Suis Contra Vos
Offose factis et facienae Citant, ante omnia
Jus advitalitate per ob Mentionatum Illrem Mgcum
Joannem Comitem a Gora Skarbek Cllnum
Juniusae Suorum actorum Charissimum Pa-
rentem, in rem Tui ad praesens Citae factum

et ignitum

et rgnitum ex rnibus Maffnibus exaratis, ac in
Trni fusius enarraniæ omnimodaq Inquone pr
cassari et annihilari, Rebs Quo Cassato Subs
tiam Universalem tam Mobilem qm Immo
lem fatis Suprascri ott Illris Mgci Skarb
Suorum actt Harissimi Parentis derelicta
per Vos autem Possessam, pro re actorum re
tuendam censeri, Calculum de Proventibus
te Vestri Possne perceptis reddendum decla
Desolationem Brum, ac Dispersionem Subdi
bonificaniæ injungi, Restitutionem Summa
Seorsivo Regestro Specificandarum
per Te Illmum Principem Czetwertynski in
bite levatarum una cum Provisionibus dec
ac eo intuitu Condescensionem in Fundum a
idq quod Juris Justitiæq erit et causa præs
exigerit, ad mentem Documentorum et Inqu
ca in Causa expediendarum pro Re Suor
actt Statui decerni ac Sententiari Pro
Citni Sitis parit et Judtr responsi
Brestiæ Sabbo pt Tm Exaltaonis Sæ Cr
pro 4o Dni 1780.

Copia Litt. Ex parte Illrium Major
Sharbkow, Cong. Illrmus
Principes Czetwertynskie
pro Iuris Tribus Brest. Cujus
Edict.

Fa Secunda ante Fm Sti Ma-
thei Apsi pxa Vidlt die 18.
mensis Septembris Ao Dni
1780

Suscepta

Stanislaus Augustus Dei Gratia Rex Poloniae Magnus Dux Lithuaniae &c

Vobis Illustrissimo Michaeli Alexandro Swiatopelk Principi Czetwertynski Capitaneo Tuszynensi Bonorum Sarnowa Regalium Domino haereditario advitalitio et Gnoso Francisco Joanni Burdzynski Bonorum Skuszyna similiter Regalium Domino advitalitio, nec non Gnoso Gasparo Zalewski eorundem Bonorum Tenutario Possessori de his ac alijs Bonis Vtris gnltr omnibus ac Summis quibusvis pecunae habitt et habenae Mandamus Ut in Judicijs Nris Terrestribus Brestt cuiae Feria Secunda juxta mentem Legis Brestiae celebranae prsltr ac peremptt comparatis Ad Instantia Peritis Rndi Jacobi Lewicki Decani et Praepositi Izbicensis Actt Qui Vos insistendo Documentis suis nro in Judicio reproducenae Causam infrascriptam suffraganae Citt Quatenus Vos et quidem Tu Illustrissime Princeps Czetwertynski Capitanee Tuszynensis de eisdem Bonis Suis Sarnowo ex agris praedialibus, jam autem Tu Gnose Burdzynski de praefatis Bonis Skuszyn per Vos ad Psens possessis de praedialibus et Cmethonalibus Decimas Manipulares ad Ecclesiam Izbicensem pertinentes ab ultima Quietone retentas et in Lucusq non restitutas Sibi Actori juxta obloquentiam Documentorum in Judicio Nro reponendorum ~~quoq~~ ex Bonis Suis per Vos ~~possidentibus~~ possessis restituatis Caeteraq pro Causae Psenae exigentia idq Juris erit Negotiumq Psens postulaverit juxta mentem Legis peragatis. Citti igit Sitis Trno parituri et Judicialiter respone Datt Brestiae Fra 4ta ante Fm Nativitatis Beatissimae Virginis Mariae pxma Ao Dni 1780.

Copia Citt ex Parte
P. R. Lewicki Decani Izbicen
Cone Illmum Principem
Czertertyński et Gnosen
Burdzynski 1780

Fa Secunda ante Fm Sci
Mathiei apte pro Vid Et
Die 18. Mensis Septembris
Sto Dni 1780
Suscepta

Stanislaus Augustus Dei Gratia Rex Polonie etc.
Ill. Mro Alberto Szathowski Venatorum Praefecto Brum Ville Bry
zeu Horedi ed posteris de Bronis Suis gratis animis motuq; quibus
pecunq; habile et habendis Mod. Alt in Iudiis mis Plenibus
esto Lycé ab hinc prius ed postea Prestitis sua in Sadentia
lebrandis gratis legme Exemplo Comparendo Ad Instan
ne Nobilem Stephani Parentis cum Adami Constantie Nobi
lis Wolski, Agnethis P. Barthlomei Niedzwiedzki Consortum
ne et Mariannae Virginum Filii et Filiarum fratris et Sororum
ter le germanum Boguslaus Ejusdem Mri Stephani Benedicti
ne de Nowa Constantia de Boguslaw recenter defuncta pro
niterum Successorum Brum Ville Bielno Heredum ed Posse
n aut. Quisque et quidem Manibale in suorum maiorum
rgines in Parentibus his authenticis et actis inherend
cumentis Suis Causam Sententiam juvantibus Citant idque
o ex. Quatus Gu emendand Opera sua Ville Brzezeu
Bielno Bonas Nobilem Antonii et Elisabethis Mri Kan
ti Wisnieuski Consortis fratis et Sororis germanum Boguslaus
Mri Andreae Boguslai Ville ejusd Bielna ad Stehs per
teres posse Hereditis libemum et respectu suorum alterum
vunculi et amitte germanum, resid in qua mundi Parte
cunq; subsistentium propriis, ex Originali summa Septingen
sp. Florenorum grossorum adeum postea ad Cur Prede
end in Ao 1753 die 26 Jan ad Mstiam Mariannam de Wisniewice
Kuskiewiczka subdelegatam Brest Lycé relictam prout ne libu
m super finibus suis Ville ejusd Brzezeu superafatis
ris Antonio Elisabethi proxime Wisniewska et ad Centan
e illo tempore Virginis, ex post fatum alterum Consorti ed
abi Charissimae Boguslaum fratis et sororibus, inscripta et as
urata s. ex quo jam dicti fatum alterum Censeri et Mater
testante Deum Judicii Mro in Ao 1774 emanab, Suam
ebinem de manibus suis Benigne Brzezeu tulit et manu
liter scivait, pullulantes sensu annorum Spatio, ferme
in existantiam in diis horum Successorum quorum Simul cum
rtiones apud se in fundo Ville Brzezeu in hucusq; mar
ntes, pia satius providenda Ejusdem fuerit his partibus ne
Bronis suis Ville Bielno hereditariis ac aliis fecunta
et Cavenda sibi evictione pro interesse ed specificabi.
rentis omnis Successorum heredibus ac nomen de Bronis
idem Bielno ex Capite dicti Andreae Boguslai emicantis de
ius plenone idem Successores heredibus agnominibus ab ultima qui
cum actibus agent. una cum provisionibus ad ultima qui
ione petentis Sententia hui Judicii Loco et realiter cum
res, litis expensas refundas Et ideo citat his terris partis
et judic ad hoc ed alia proponenda respensuris Data Bre
Sta die pentidie Festi Exaltationis Sae Crucis 1786. Ao

Copia Litt.nis ex pte
Pnosenum Bonechich
contra M. Szathowski
Venatt Praedecentt
pro Iust. Terribus
Brestt Cujae.

1780 a

Fa Secunda ante Fm Sancti
Mathaei Apsi pxa Vidlt Die
18. Mensis Septembris Ao
Dni 1780

Susceptt.

Jm 6

obus ~~Augustinus~~ Sigismundus a Krotkowy Kretkowski Praedecen. ac Capitt. Orelinis S. Stanislai Eques.

Vobis Mgcis Norberto Pincerna Novogrodlen. et Thomae Tribuno Crusvicien. Fratribus inter vos gernis Brzeskim Bm Lubin Gole cum attinen. haeredib. et Possessoribus De Personis Bonisq vestris gnltr omnibus mandamus ut Coram nobis Judicioq Nro Cren. Praedecen. pnltr lgme ac peremptt Compareatis ad Instantiam Mgci Ignatij a Drozdow Byszewski Judicis Cren. Lancicien. Actt Qui ves Inhaerendo Scripto Cambiali per Ves Mgco Josepho Byszewski Colonello in Exercitt Bni Datt ac post per Eund. Mgcum Byszewski in personam Illustris Mgci Jacobi Kretkowski Transfuso dein per Eund. JMcum Kretkowski Actt cum omni rigore Ejusd. Scripti Cambialis in Summa restanti cesso et dimisso citat quinpotius ad hocce Scrum Cambiale adcitat quatenus vos Summam restantem Eod. Scrto Cambiali assecuratam et transfusam actori persolvatis una cum provisionibus litis expensas refundatis Jdq quod Juris erit adimpleatis Datt in Cro Praedecen. Feria Secunda pt Jm S. Bartholomaej Apli pra Ao Dni 1780.

Ex pte Mgci Bystrzewski
Ill. Conc. MM. Brzeskie
Cellnis Copia,

Fa Secunda ante Tm Sancti
Mathei apli pxa Vidlt Die
18. Mensis Septembris Ao
Dni 1780 Suscepti.

Jacobus Sigismundus a Kretkowy Kretkowski Praedecens. et Capitaneus Ordinis Sancti Stanislai Eques.

Vobis Mgco Matheo Kosmowski Pocillatori Vendinensi et Gsae Catharinae Dembinska Servinae sive in Servitijs tui existenti Virgini de Personis Bonisq Vestris qualiter Omnibus ac Summis quibuscis pecuniarijs habitis et habendis Vigore Regio et Nostra qua hac in parte fungimur Capitaneali Authoritate Mandamus, ut In Judicio Nostro Castr Capitl Praedecens. juxta Sui Audientiam Celebrandi personaliter Legitime ac peremptorie Compareatis Ad Instantiam ~~[illegible]~~ Instigatoris Judicij Nostri Ejusq Delatoris Gsi Clementis Dmochowski Qui Vos Inhaerendo Manifestationi suae Contra vos factae o faciendae citat idq ad videndum, et Audiendum, Vos tam Te Mgcum Kosmowski quam Gsam Dębinska exequentem Mandata tui Circa restitutionem Vobis per Te actae Inventariorum, ratione Sui actae sine ulla data Gsae Dębinska Occasione, Diffamationis Verbis Indecentissimis Bonam famam tangentibus, tam in Bonis protunc Fabica quam et Alijs Locis Laesionis et Aliarum Inconvenientiarum Omnimoda Inquisitione probandi et deducendi per actionis Poenis tam personalibus quam Crimenalibus puniendos Censeri In Damnis litisq expensis Condemnari Sitis itaq parituri Terminum attentaturi et Judicialiter respensuri Datum in Castro Praedecens. Fa Ida Ante Fm Sancti Mathaei Apli proxima Ao Dni 1780

Ex pte Gnosi Dmo Chowski
coz. M. Kosmowski et
alios Cell. Copie.

Fa Secunda ante Fm Sch
mathei apli pxa Vidlt
Die 18. Mensis Septem
bris Ao Dni 1780.

Suscepto

Stanislaus Augustus Dei Gratia Rex Poloniae Magnus Dux Lithuaniae Russiae Prussiae Masoviae Samogitiae Kijoviae Volchyniae Podoliae Podlachiae Livoniae Smolensciae ~~[illegible]~~ Czerniechoviaeque.

Illustri et Mcis Catharinae de Tworzyanskie Ott Mci Raphaelis Gaiewski Cattni Rogoznens Consorti Relictae Viduae Matri tum Adamo Bonaventurae, et Xaverio Tribus inr Vos Germanis Gaiewskim pfat Ott Mci Gaiewski Cattnens Rogoznens Cum pnominata Mca Gaiewska pcreatis Filijs Gaiewskim nec non Constantiae de Bruchentale Primi Ott Mci Joannis Skarbek Cattni Junioladislavien Brum Oppidi Izbica Cum attinentijs Haeredis Secundi ad praesens Voti Illustrissimi Principis Michaelis et Alexandri Swiatopatk Czetwertynski Consorti seu utriusq Conjugibus tum Mcis Eugiemio Gasparo et Michaeli Skarbkom Castellanidis Junioladislavien tum Ejusd Ott Mci Skarbek tanqm Ott Mcae Annae de Gaiewskie Steriliter Vita functae mariti Succeoribus tum Psis Stephano Casimiro Kociatkowskim et Alijs Ott Mci Constantini Kociatkowski Succeoribus ad Succeonem pt Ott Mcam Annam Skarbkowa nullo Jure se se Involventibus de Causa Infrascra Personis ac Bonis Vestris Gnaliter Omnibus mandamus Ut Coram Nobis seu Judicio Nro Ordinario Gnali Tribunae Rgni Petricoviens a Data et Positione psens Cittnis recte in Quatuor Septimanis seu tanc Dum et quando Causa praesens ex Rgro Sibi Competenti ad Judicandum Vocata et Acclamata Inciderit Plter Legitime Compareatis ad Instantiam Mfcorum Ignatij Capnidae Prosniatkovien Martini Gnalis Adjutantis Exercitus Regni. Tum Thaeresiae Mci Antonij Prądzynski Exercitus Rgni Colonelli Agnetis Mci Joannis Bielecki Notarij Castrens Siradiens Appoloniae Mci Aloysij Rychlowski Castell Siradiens Consortu Trum et Soror Zarembow Ott Mci Vladislai Zaremba Capniae Prosniatkovien Filiorum et Filiar Actorum Qui vos cum debita cui de Jure Competit Authoritate et Asistentia Inhaerendo Suis Documentis Citant seu potius ad Paratum Processum Paratos anteriores

Ternos

Terminos etiam ab JMcis Gaiewskie Sibi actt et Illustrissi
Principibus Czetwertynskim et Succeoribus Skarbkovia
pditos Incedentiamque Eorum Causæ ad paratasque
Eorum Inscrones Adcitant, idque ad videndum et au
dum Vos tam JMcos Gaiewskie qm Illustrissimos Prin
Czetwertynskie et Succeores Skarbkovianos ad Instant
Documentor tam Manualiu qm Authenc tum Renu
bilium Clenodior Arigenteriorum et Inventariorum
et universæ Substantiæ, tam Mobilis qm Immobil
JMcæ Annæ seu alterius Nominis de Gaiewskie
kowa Cllnæ Junioladislavienc Steriliter Vita fun
Derelictæ et pt Fata Ejus in Se actt Devolutæ tum
ditionum Muliebrium tam de Domo Cerekwicciana
Marito Donatæ tum Summarum Inscrarum et Acqu
nem Summar tam de Domo Cerekwicciana, qm Inscri
Maritalibus et Quæsitis pcedentium Solutione Renu
Mobilium Inventariorum Clenodiorum Arigenteriorum
Expeditionum Muliebriu tam de Domo Cerekwicciana
vanc Quam Stante Vita exproventibus Consortialibus
Donoq ac Jure Conjugali Cessarum Restitutionem pro
Stringi Deteriorationem Bonificandam Decerni Pœn
Sublatione Processus Sententiari Vobis quoq Succeor
Mci Constantini Kowalkowski ad Præmissam Succeone
bile Interessantibus Incompetentem actionem decern
eadem Succeone removeri Cæteraque pro Exigentia Legis
stitiæ Super Vobis Statui et Sententiari Cttni Sit
Parituri et Judlter Responsuri Datt Petricoviæ Fra
pt Fm Sancti Ægidij Abbatis Anno Dni Millesimo
Septingentesimo Octuagesimo.

Ex pte N.M. Zarembow
Cons. Hons Magcus Gajewski
Skarbki et Illmos Princi
pes Czetwertynskie
ac alios Cttt Copia.

Fa Secunda ant. Fm Sctæ
Matrei apti pro Vidlt
Die 18. Iunij Septembris
Ao Dni 1780
Suscepta

tus Sigismundus a Rostkowy Rostkowski Dnedecenq de Capitaneus
Ordinis S. Stanislai Equs
Jolis Illmo Michaeli Suriatopolk Principi Czetwertyn[ski] Capitd Lu-
cienq Brum Oppidi [illegible] Illria quovis Jure Possessionis Illmo S.mo
Sermajer Sutor Equiti Oppidi Illria Incolae de perna [illegible] bonis
vris gntis ambos ad Summos quibusvis pecuq habitt et habenq
mdmus ut in Judicijs Cris Capitd Dnedecenq Fra Secunq ab
heri prius psidere et Cro Dnedecenq celebranq pntiae pmptq
comparatis ad Instantiam Mgri Alberti Krainski Notarij Sub-
delegati Cenq Dnedecenq Actor. Qui Vos [illegible] et quemq Vro ho
nestum Sermajer p eo Citat quatenus hic quietam centum
typ phonum p. honestum Gasparum Dobrowolski Sui Actis de
beris obtati Subdelti ad fidei verbum tibi concrediti eidem hone
sto Dobrowolski una cum quinquaginta rubeas et [illegible] realiter enumeres, Inq
Illme Princeps Cenq honestum Sermajer ad instantiam Ip
honde Equis Actis mentionato Dobrowolski de esta edigas Libe
expensas refundatis [illegible] Sibi pntto et Judicio re
spondq Datt in Cria Dnedecenq Fra Secunda Antelm Exalta-
tionis S. Crucis p.ma anno Dni 1700 E in hareno Macni Sui ro-
rum Actis alterius Dni anno saltu y faciend E

[illegible] Cenq Capitd Dnedecenq pae ab heri juxta Sui Cadentiam Celebranq
[illegible] pmptq Comparens Ad Instantiam Mgri Mathaei Komowski Cantoris
endenq Actor Qui de Cd idq ad videnq et audiendq Se ad Instantaneam
tionem Jnd. Petri Malischewski de Bonis Grochowiska administratis
em Laborq Joannis Molitoris Alberti Braxatoris Francisci Operarij
nis Molitoris Joannis Vadarij de Starewo Alexij Filij Tabernatoris
bria Pauli Operarij et Josephi Tabernatoris de Grochowiska de
udo testimonio Stringi Et id q Juris erit Cenq de Statuit Sa
ciendi et Sententiandi Actis pris dictis et respons Datt in Cria
cienq die 19 Septembris Ao 1700 E qui prenq Actis apud
etantur [illegible]

2612

Expte M. Kosinski Actt
Cong Illmum Principem
Czetwertynski tum ho
nestum Stmagiu Citt
Cittnis Copia 1780

Fa Ante Fm S. Mathei
Apli pra Vidlt Die
10 mensis 7bris An-
no Dni 1780

... Quam Stante Vita exproventibus Consortialibus
Donoq ac Jure Conjugali Cessarum Restitutionem pro
Stringi Deteriorationem Bonificandam Decerni Pœn
Sublatione Processus Sententiari Vobis quoq Succeon
Mci Constantini Kowalkowski ad Præmissam Succeonem
bile Interessantibus Incompetentem actionem decern
eadem Succeone removeri Cæteraque pro Exigentia Legis
stitiæ Super Vobis Statui et Sententiari Cittni Sin
Parituri et Judlter Responsuri Datt Petricoviæ Fra
pt Fm Sancti Ægidij Abbatis Anno Dni Millesimo
Septingentesimo Octuagesimo.

Ex pte M.M. Zaremba
Cong Illmus Magnus Zajewski
Skarbki et Illmos Princi-
pes Czetwertynskie
ac alios Actæ Copia.

Fa Secunda ante Fm Sti
Mathei Apli pra Vidlt
Die 18. Jun. Septembris
Ao Dni 1780
Suscepta

Jacobus Sigismundus à Kretkowy Kretkowski Praedecens etc
Capitt Ordinis S. Stanislai Eques
Volis Illmo Michaeli Swiatopelk Principi Czetwertynski
Capitt Tusinen atq Famato Antonio Kral de bonis vris
[illegible]

bus Sigismundus bini nnis à Kretkowy Kretkowski Praedecens Ec. Capneus.
ibi Illmo Michaeli Alexandro Swiatopelk Principi Czetwertynski Capneo Tusinen
ersona Bonisq tuis gnltr ombus summisq pecuns habitt et habens Ec. mdmus, Ut in
is Nris Crens Capitt Praedecens pxe ab hinc juxta Sui Cadentiam Celebrans pnltr
pltq Compareas. Ad Instaam Mgci Mathaei Kosmowski Pocillatoris Vendens
Qui te Inhaerendo Sro Cambiali die 14 February Sup Summam Quinquag in
uor Aureor hunq in Jzbica Ao pseng p te Sibi Actt dato Citt idq advidens
dens te ad Instantaneam Solutionem Suprascriptae Summae una cum provisione
[illegible]

bus Sigismundus bini nnis à Kretkowy Kretkowski Praedecens Ec. Capneus
i Illmo Michaeli Alexandro Swiatopelk Principi Czetwertynski Ca
o Tusinens de Persona Bonisq tuis gnltr ombus mdmus Ut in Judiis
Crens Capitt Praedecens pxe ab hinc juxta Sui Cadentiam Celebrans
pemptq Compareas. Ad Instaam Mgci Mathaei Kosmowski Pocillato
endens Actt Qui te Citt idq advidens et audiens te ad Instantaneam
itionem Gri Petri Maliszewski de Bonis Grochowiska administrati
m Labor Joannis Molitoris Alberti Braxatoris Francisci Operarij
is Molitoris Joannis Vladarij de Stazewo Alexyi Filij Tabernatoris
bica Pauli Operarij et Josephi Tabernatoris de Grochowiska p de
do testimonio Stringi, Et id qd Juris erit Cons te Statui Sta
cidi et Sententiari Citt Sis paritt et respons Datt in Cro
cens die 15 Septembris Ao 1780 E qui pseng Citt apud
stantur

2610

Expte M. Kosinski Actt
Cong Illmum Principem
Czetwertynski tum ho
nestum Stmagiu Citt
Cittnis Copia 1780

42 Ante Fm S. Mathei
apli pxa Vidlt Die
18 mensis 7bris An-
no Dni 1780

Expte M. Kosmowski
Cong Illmum Principem
Czetwertynski Citt Copia.

Fa Secunda ante Fm Sti
Mathei apli pxa Vidlt Die
18. Mensis Septembris Ao
Dni 1780

Suscepta

Jacobus Sigismundus à Kretkowy Kretkowski Praedecens etc
Capitt Ordinis S. Stanislai Eques

Volis Illmo Michaeli Swiatopelk Principi Czetwertynski
Capitt Tusinen atq Famato Antonio Kral de bonis vris
[illegible]

[illegible]hus Sigismundus bini nnis à Kretkowy Kretkowski Praedecens Ei: Capneus.
[illegible]ibi Illmo Michaeli Alexandro Swiatopelk Principi Czetwertynski Capneo Tussinen
[illegible]ersona Bonisq Tuis gnltr omnibus Summisq pecuns habitt et habenda Ei: mdmus, Ut in
[illegible]is Nris Crens Capitt Praedecens pxe ab hinc juxta Sui Cadentiam Celebrand pnltr
[illegible]pttq Compareas. Ad Instaam Mgci Mathei Kosmowski Pocillatoris Vendens
[illegible]Qui Te Inhaerendo Sro Cambiali die 14 Februarij Sup Summam Quinquaginta
[illegible]uor Aureor hung in Izbica Ao Cpsens p Te Sibi Actt dato Cittidq advidens
[illegible]dienda Te ad Instantaneam Solutionem Suprascrae Summae una cum provisione
[illegible]gi, Litis expensas bonificand injungi et id qd Juris erit Statui decidi et
[illegible]tentiari Citt sis Trno paritt et Judtt respons Datt in Cro Praedecens die 15
[illegible], Ao 1780.

261 b

[illegible]
[illegible]resaratis #

Expte M. Kosinski Actt
Cong Illmum Principem
Czetwertynski tum ho
nestum Stmagiu Citt
Cittnis Copia 1780

Fa Ante Fm S. Mathei
Apli pxa Vidlt Die
10 mensis 7bris An-

Ex pte M. Kosmowski Cong
Illmum Principem Czetwer
tynski Citt Copia

Fa Secunda ante Fm Sanct
Mathei Apli pxa Vidlt Die
18 Mensis Septembris Ao
Dni 1780

Suscepto

Jacobus Sigismundus à Kretkowy Kretkowski Praedecanus ac
Capitt Ordinis S. Stanislai Eques
Volis Illmo Michaeli Swiatopelk Principi Czerkoeskynski
Capitt Tusinensis atq Famato Antonio Kral de bonis vris
gntr omnibus ac Summis quibusvis pecun habitt et habonis
mds ut in Judijs nris Crnz Capitt Praedecanus Tra Secunda
ab hinc prius pxiusve in Crn Praedecanus celebrante
pntr ac p omptt comparealis Ad Instaam Mgci Ad
berti Kozinski Notarij Subdelegati Crnz Praedecanus
Actt Qui Vos inhaerendo sero cambiali citat idq
p eo Quatenus vos Summam Ducentt aureorum
hunc eorum sero Cambiali p te Famatt Kral in rem
Sui Actt exhibito solvi assecuratt non tamen exolu
tam Solvatis seu potius ta Illme Princeps ex
Summis pdicto Famato Kral a te pveniens ex rati
onibus in Trno Trni explicandis pxolvas. et hoc in
puncto Eanz Famatt Kral tanqm in alienorum Re
gnorum viscera inr pripientt intercedas Lttis expen
sas refundas Quare citt sitis pantt et Judltr respon
Datt in Crn Praedecanus Tra Secunda ante Fm Exalta
tionis Sctae Crucis pxa Ao Dni 1780 # et mercimo
nijs in oppido Izbica relictis p se vo Actt sigillo suo
gentilitio obsigillatis p te quoq Illmum Principem
resaratis #

Expte M. Kesinski
Actt cum Illmum
Principem Czertwerzyn
ski et Tamatum
Vrad Cett Cittnis
Copia

F. 2. ante Fm S. Mathei
Apli pro Vidt Die
10 mensis Xbris An=
no Dni 1780

...bus Sigismundus bini nnis à Kretkowy Kretkowski Praedecens Vi Capneus.
...bi Illmo Michaelo Alexandro Swiatopełk Principi Czetwertyński Capneo
...inens de Persona Bonisq Tuis gnltr omnibus Summisq quibusvis pecuns habitis
...habens Vi mdmus Ut in Judijs Nris Crens Capitis Praedecens pxe ab hinc juxta
...Cadentiam Celebrans pnltr pemptlq Compareas Ad Instaam Mgci Mathei
...nowski Pocillatorij Vendens Actis Qui Te Inhaerendo Sris Cambialibus prim
...31 Martij in Tuszyn Secundo die Octava Maij in Izbica Ao pdens Sup Sum
...m viginti Aureor hunq p Te Sibi Actis datis Citis idq advidens et audiens
...ad Instantaneam Solutionem Suprascriptae Summae una cum provisione Stringi
...expensas bonificari, et Idqd Juris erit Cons Te Statui decidi et Sen
...tiari Citis Sis paritis et Judltr respons Datis in Cro Praedecens die 15
...embris Ao 1780.

Ex pte M: Kosmowski
Cenę Illmum Principem
Czetwertynski Cell Copia

Fa Secunda ante Pro Sti
Mathei apsi exa Vidlt die
18 Mensis Septembris Ao
Dni 1780

Suscepta

obus Sigismundus bini nnis à Kretkowy Kretkowski Praedecens Ec. Capneus
Sibi Illmo Michaeli Alexandro Swiatopełk Principi Czetwertynski Capneo
Russinens de Persona Bonisq Suis gnltr omnibus Ec. mdmus, Ut in Judijs Nris
ng Capitt Praedecens pxe ab hinc juxta Sui Cadentiam Celebrand pnltr pemp
pareas. Ad Instaam Mgci Mathaei Kosmowski Actt. Qui te Inhaerendo Scro
nbiali die 22 February Sup Summam Quinquaginta Quatuor Aureor hung
Izbica Stro pcens p te Sibi Actt dato Citt idq advidens et audiens te ad
tantaneam Solutionem Suprascriptae Summae unacum pvisione Stringi Litis
ensas bonificand in Jungi et id qd Juris erit Cong te Statui decidi et
tentiari Citt Sic paritt et Judltr respong Datt in Cro Praedecens die 15 7bris
1780.

263

Expte M: Kosmowski Cong
Illmum Principem Czehoer
tynski Cit Copia

Fa Secunda ante Fm Sancti
Mathei apsi pxa Vidlt Die
18. Mensis Septembris Ao
Dni 1780

Suscepit

Expte Mgci Kosmowski
Cong. Illmum Principem
Czetwertynski Cita Copia

Fa Secunda ante Fm Sancti
Mathaei Apsi pro Vidlt Die
18. Mensis Septembris Ao
Dni 1780 Suscepta

bus Sigismundus bini nnis à Kretkowy Kretkowski Praedecen Ec. Capneus
bi Illmo Michaeli Alexandro Swiatopelk Principi Czetwertynski Capneo Tu
de Persona Bonisq Tuis gnttr omnibus Summisq quibusvis pecuniae habitt et ha
Ec. mdmus, Ut in Judyi Hris Cren Capitt Praedecen pxe ab hinc juxta Sui
tiam Celebrand pnttr pempttq Compareas. Ad Instaam Mgci Mathei Ko
ski Pocillatoris Vendenen Actt. Qui te Inhaerendo Sro Cambiali die 17 Jan
up Summam Quinquaginta duor Aureor Hung In Izbica Ao Cren p te Sibi Au
ctt idq advidend et audiend te ad Instantaneam Solucionem Suprasirae Summae
um pvisionibus Stringi, Litis Expensas bonificand Censeri et Idqd Jur
ng te Statui decidi et Sententiari Citt ideo Sis Trno paritt et Judtr
Datt in Cro Praedecen die 15. 7bris. Ao 1780.

Ex Ptte Ingi Trosmowski Cons
Illmum Principem Czetwer
tynski Cite Copia.

Fa Secunda ante Pm Sti Ma
thaei apti pxa Vidlt Die 18.
Mensis Septembris Ao Dni 1786.

Suscepta

bus Sigismundus bini nnis à Kretkowy Kretkowski Prædecens Pci Capnei 266

Sigismundus bini nnis à Kretkowy Kretkowski Prædecens Pci Capnei.

Illmo Michaeli Alexandro Swiatopełk Principi Czetwertynski Capnei Tussinens

na Bonisq tuis gnltr omnibus Pci mdmus Ut in Judyis Nris Crens Capitt Præ

pxe ab hinc juxta Sui Cadentiam Celebrand pnltr pemptlq Compareas

am Mgci Mathæi Kosmowski Pocillatoris Vendens Actt. Qui te Inhærendo

nbiali die 22 Februarij Sup Summam Quinquaginta Aureor hung in Jebilla

pens p te Sibi Actt dato Citt idq ad videns et audiens te ad Instan

Solucionem Suprascriæ Summæ una cum poisions Stringi Litis Expensas

ri et Id qd Juris erit Cons te Statui decerni et Sententiari Citt

paritt et Judltr respons Datt in Cro Prædecens die 15. Septembris

20.

Ex p.te Ingi Kosmowski Cons.
Illmum Principem Czetwer
tynski Cite Copia.

Ex p.te M. Kosmowski Cons.
Illmum Principem Czetwer
tynski Cite Copia.

Fa Secunda ante Fm Sancti
Mathaei apti pro Vidt Die 18
Mensis Septembris Ao Dni 1786

Suscepti

bus Sigismundus bini nnis à Kretkowy Kretkowski Praedecens Vi: Capnicus
i Gzo Clementi Dmochowski de Persona Bonisq Suis gnltr omnibus mdmus Ut
dys Nris Crens Capitt Praedecens pxe abhinc juxta Sui Cadentiam Celebrand pn
ttq Compareas. Ad Instaam Mgcor Mathaei Kosmowski Pocillatoris Vendens
li et Catharinae Dębińska Sororinae "virginis" Actt. Tuae Te Et quid Virgo in prli pfa
i Avunculi Authe et Assia inhaerendo Protlni Suae Cons Te factae vel faciend
q advidens et audiens Te poenis respu Suae Actt Gzae Dębińska sine ulla
oppido Izbica laesionis diffamationis verbisq indiscretissimis affectionis
deq "tam Suae Mgcae "Actt gm et avunculi ~~Kosmowski Avunculi~~ Summopere Injuriationis tam
gm Crumenalibus mulctari Inquonem hac in Causa Instanta
iendam
demandari, Litis expensas bonificari et Id qd Juris erit Cons Te
decidi et Sententiari Citt sis paritt et Judtr respons Datt in
Praedecens die 15 7bris Ao 1780.

Ex parte Ingi Kosmowski Cong.
Illmum Principem Czetwer
[illegible]

Ex parte M.M. Kosmowski et
Dembinska Cong. Gnosum
Dmo Kowski Cca Copia.

Fa Secunda ante Fm Sancti
Mathei apti pro Vidt Die
18. Mensis Septembris Ao
Dni 1780 Suscepta

Stanislaus Augustus Dei Gratia Rex Poloniæ &c.

Vobis Mgus Emerentiana de Bardzinskie olim Mgi Ludovici Jarnowski Suppanici Brestens Cujavie Conserti Relicta Vidua Matri, atq; Joachimo Jarnowski Filio de Causa infrascripta Bonisq; vris gntr embus ac Summis gribusvis penes habitis et habendis mandamus, ut in Judicijs nostris Terrestribus Brestens Cujavie primis et proximis juxta Cadentiam Legi designatam Gratia celebrandis pntr ac peremptorie Compareatis. Ad Instantiam Mgnorum Antonij a Bezniewize Smietowe Bezniewski Notarij de Castrens Radzieiens et Honorata de Jarnowskie alterius olim Mgi Ludovici Jarnowski cum prædicta Mgia Emerentiana Bardzinska matre procreate Filiæ et Sororis naturalis invicem Conjugum Legitimorum Fratrum, Cui Vos et quidem Magia Consors in primis Instanti sua uti Tutrix Conjugalis Authoritate et assistentia, insistendo Legibus Regni ac manifestationibus veram Actis Authoris Regni factis et faciendis, citare ad videndum et audiendum Vos, et imprimis Te Mgam de Bardzinskie Matrem suam Charissimam ad Computationem Documentorum Omnium Massam universalis Substantiæ fatis olim Mgi Mariti tui et respective Parentis Actæ mobilis et immobilis derelictæ emuleantium, nec non demonstrationem Summæ totalitatis tuæ, ac alienum quarumcunq; Summarum tam ex Bonis Hereditariis, quam Acquisitis et minus ac in paratis, existentium, tum Clenodiorum, Inventariorum, ac rerum Supellectilium, nec non Secundam Computationem et reproductionem dispositionis Maritalis, ac regestri post fata ejus conscripti, tum regestri expeditionis muliebris Mgæ Mechtildi de Jarnowskie Filiæ tuæ et Actricis Sororis germanæ natu majori data Conscripti s: prævia omnium præmissorum, realiter Computatorum et Computandorum Comprobatione juratoria: s: stringi, quibus computatis, demonstratis, et reproductis, massam Substantiæ constitui, hâc tenus tutâ detruncatis et degiudatis Summis per Mgum Leonhardum Jarnowski Tribunum, et Mgas Osso Suas Conjuges jam levatis et perceptis, Dotem Competentem ex Summis restantibus Actæ Convenæ assignari, assignatam s: non obstante Jure adivitalitio super Summis residuis, imò ratione abusus ejusdem per Te Mgam Matrem cum summa injuria Liberorum Commissi cassato: s: prævia omnimoda Securitate levandam cum usu fructu prorsus Alterum injungi, clenodia uti Summa olim Mgi Parentis Actæ soluta restituiret exhibenda declarari meliorationem expeditionis muliebris inadæquate Actrici datam ad proportionem Mgæ Mechtildi de Jarnowskie Mgi Adalberti Osso Sui Tribuni Cruciferi Conserti Actæ Sororis germanæ natu majoris tam in vestimentis, clenodijs Argenteis, Inventarijs, ac alijs rebus Supellectilibus per eandem Mgam Osso Suam Sororem plus ultra Acceptis, demandari, nec non Solutionem Summæ Decem torum Aureorum Hungaricalium per Te Mgnum Matrem ad manus Mgnorum Osso Suich in bonificationem adhuc expeditionis muliebris s: oblatis innatæ affectui Mgæ Honoratæ modernæ Actrici Filiæ suæ et præsentis Mgæ Mechtildis Osso Suæ Sororis germanæ æquali lance et Jure naturali ex Substantiâ Patronymicâ et matronymicâ gaudere et utifrui debentis: s: persolutæ injungi, nec non ad fidelem recognitionem Te Mgam Matrem s: præviâ corporali juramento super eo, prout ex Bonis Actæ Mgis Osso Suam tam dudum, quam Mgnorum Osso Suich primitus

[illegible]

dimissis Arenda aliquot Annis per eosdem cum usu fructu tenta
vebatur, et nihil quidquam ipsis in praejudicium Actt omissum est /
alioquin hanc Summam ~~[illegible]~~ ~~[illegible]~~ ~~[illegible]~~
Arenda Brum Osiecza ~~[illegible]~~ pululanę in Summam dotalitialem
Mus Ossowskim adjungi et adnumerari, et ex Summis restantibus
vix in tertia parte relictis et pateticis detruncari, et praeinsertas
mas „jam in minima parte relictas„ pro dote Mcae Actt summopere injuriatae conservari, Nihi
nus Jus Advitalitium super Substantia ab olim Mco Parente recog
ob rationem abusus commissi et deperditionis Substantiae ~~et~~ jam non
in Summa aliquotdecem Millium florenę Polonę ventilatt cassan
verò Mcum Joachimum Jarnowski Filium et respective Fratrem q
num etiam ad Comportationem dispositionis Parentalis respectu a
tionis Summarum in parata pecunia relictarum ad manus pro
bet Capite Liberorum provenienę, tum quorumvis Documentorum
stantiam Patronymicam et Matronymicam enucleantium /: si qu
penes Te extant :/ nec non reproductionem judtr regestri ~~[illegible]~~ p
niae ex Fortuna Parentali et maternali per Te jam perceptae et in
Condictamine cum Mca Matre ex Summis pro Bonis Osiecza et
wo apprehensa et disperditae /: praevio corporali juramento :/ strin
bus peractis, et ~~mutinatis~~ „Te„ à praetensa ulterieri participatione Sub
residuae, ex Occasione jam illius cum injuria Sororum plus ultro Ac
nis, et nescitur quonam Conversionis et dispersionis, nihilq pro C
tui provenientis, abjudicari, imò bonificaonem „seu repetitionem„ ex Summis tuis ha
et habendis declarari, Caetera pro Causae praesenę exigentia statui de
sententiari. Citamini sitis Trno parituri, eundem attentaturi, et ju
responsuri. Datt Brestiae Tra Secunda post Tm Nativitatis
Virginis Mariae pxa Ao Dni 1780.

Ex pte MM. Rozniecki
Cong. MM. Jasnowskie
Ad Copia

Fa Secunda ante Fm Sci
Mathei apsi pxa Vidt Die
18. Mensis, Septembris Ao
Dni 1780

Suscepto

Jacobus Sigismundus à Kretkowy Kretkowski Insignis Sancti Stanislai Eques, Praedecens Ic Capneus.

Tibi Mcae Emerentianae de Bardzinskie olim Mgci Jacobi Jarnowski Zupparidae Brestens Cujaviae Consorti relictae Viduae, de Bonis tuis qnlr omnibus, ac Summis quibusvis pecuniarijs habitis et habendis, /: vigore regio et nra qua hac in parte fungimur Capnli Authoritate :/ mandamus, ut in Judicijs nostris Castrens Capitans Praedecens primis et pximis in Castro Praedecens celebrandis, pnlr ac perempte compareas. Ad Instaam Gnosorum Antonij Notaridae Castrens Praedecens, et Dominici Rożnieckich Actorum, Qui te insistendo mansni seu remansni Suae Coram Actis Autchcis Rni factae seu faciendae Citant ad ~~eadem~~ Incidentiam Causae et Actoratus Tui contra Actt institutt, paratasq Inscrones ex parte Tui, sive è Converso, in Regestris nostris pendens, ad videndum Audiendum Attentandumq Actionem et Actoratum Tui nulliter Contra Actores efformatt incompetens decerni, poenas respectu improbabilis objectionis acsi invasionis et aliarum inconvenientiarum /: Citaone tua expressarum :/ nunquam deducibilium perpatraonis, nullo modo in Actores bonum nomen et famam gestantes probare valentium, impositionis, exindeq honoris intaminati Laesionis, in Lus Litisq expensas per solam nonnisi temeram vexam aliquo odio contra Actores et nullo demerito praeconcepto involutionis, crumenales et Personales irrogari, praetensionesq tuas uti irreales pro nullis et insubsistibilibus declarari, nihilq bonae famae in hisce improbabilibus objectis taciturnitate plusquam binis, Annis et silentio praetermissis nunc indebite innovatis, nocere sententiari. Caetera pro Causae exigentia statui et sententiari. Citaris et adcitaris sis Tmo paritura et judlr ad haec ac alia fusius Tibi pponenda responsura. Datt in Castro Praedecens Feria Secunda pt Fm Exaltaonis Sae Crucis prosae Ao Dni Millesimo Septingmo Octuagesimo.

Ex pte Gnosorum Rozniecki
Cong. Mi: Tarnowska Cell
Copia

Fa Secunda ante Fm Scti Ma-
thaei apsi pxa Vidlt Die
18. Mensis Septembris Ao
Dni 1780 Suscepta

Stanislaus Augustus Dei Gratia Rex Poloniae etc. 271

Mfico Thema Brzeski Tribuno Crusz de Bonis tuis, ac Summis glter omnibus Mandamus. ut in Judicijs Nostris Terribus Lanc Feria 2da abhinc prius proximiusve juxta Cadenam Sui Celebrandam plter ac peremptorie Compareas. Ad Instantiam Gsi Valentini Uja Zdewski Actt. Qui te in haerendo Dcto Castrez Lanicz Inter te ab una, et Actt parte ab altera Remissionem ad Judicium Terrae Lanicz prolato, ac Mfni Certae Factae, v. si opus fuerit facien Citt, ad videndum et audiendum Transfusionem Coram Actis Cavalier ex parte Actt in rem tui, super Summam cum processu toto, a Per Illri Adm Rndo Martino Grabski Camo Lanz, Decano Klodaicz provenien, licet si Authenticam, tamen ob non praestitam Satisfactionem, Coram Actis Castrez Lanz viciatam, attenta plenaria ab Eccl Per Illri Rndo Grabski Subsecuta in omni persolutione, totaliter Cassari, Imo Scriptum Super quantitatem Certae Summae per te Actori datum, ab Actore, sine ullis difficultatibus rehaben determinari, Actoratum Tui ad Judicia officij Castrez Lanz obti Actt in statt, obstanteq Cognitione, ad Judicia Terrae Lanicz Remissum, uti illegaliter promotum Sufferri et decidi. Poenis ratione Causae Ipsen involutive promotionis in litis Expensas inductionis affici. Citt igitur Sis paritures, et judicialiter Responsures. Datt Lanicia Feria 2da post Fm S. Bartholomaei Apstl. pxma Ao 1780.

Ex p.te Gnosi Wiadowali
Cong. M. Brzeski Cellensis

Copia

Fa Tertia ante Fm Sti
Mathei Apli pra Vidt
Die 19. Mensis Septembris
Ao Dni 1780.

Susceptt

Casimirus Natęcz in Raczyno et Małoszyno Raczyński majoris Poloniae Gnlis ~~ac~~ Capitt.

is Gsis Annae Dąmbska Gsi Francisci Wenda Conti seu utrisq Congibus de Bonis Vris gnlr omnibus ac Summis quibusvis pecun habitt et haben mandamus ut coram Nobis Judijsq Nris Cren Calisz pxe in Cro Calisz celebran pnlr ac peremptorie Comparcatt ad Instam ~~Gsa~~ Instigatoris Judij Nri ejusq Delatt Gsae Constantiae de Parczewskie primi olim Gsi Michaelis Zbiewski secundi ad psens voti Gsi Petri Wierzchleyski Contis seu utrorumq Congum Actt Qui Te Gsam Wendzina in Competenti Authe et Assa inheren Mfnibus factt sive facien ex loco Delicti citant idq ad viden et audien Vos et pcipcie Te Gsam Wendzinia Cacabum et Boves laboratiles quatuor tempore Rumaonis Trzebuchowo Kamienne ex Fundo inrceptos restitui deterioraonem Ejusd Calabi et carentiam laborum eorumd Boum Compensari deperditas Conseminaones Aestivales stante Possne Vri Brm pfator Trzebuchow Kamienny bonificari aliasq Pretensiones omnimoda Inquone et Documentis probar Compensandas declarari cteraq decidi et resolvi ~~Ce~~ Citt igitr sitt parituri et Judlr respon Datt in Cro Calisz Fra 2da pt Fm Scti Aegidij Abbatis Ao Dni 1780.

Ex pte Gnosorum Wierzchley-
skich Conę Gnosos Wendy
Citt Copia

Fa Tertia ante Fm Sancti
Mathaei apli pxa Vidlt Die
19. Mensis Septembris
Ao Dni 1780

Susceptt

Die 6ta Mensis actus Terg. Cens. Capitd Lyedecens. post Festum
Sancti Floriani Thokarski humiliando Integritati Vestre
sub Sare in Acta Fientia ex et contra Nunc Franciscum
Thokarski Tribunum Cavaliensem Fratrem suum germanum
infrat Manifestationem ex eo Etenim Dum suus Manifestans
Frater Zakrzewo ex Capite Obi mei Vacati Thokarski Paren
tis sui orga Eos Fratres Vt Juris naturi Heredes, hac Lega
Patientia non Diuidendo in Sortes Favore Patris mei Francisci
Thokarski Fratris sui De sua Libertate memoratorum Bonum
de Compensatione in Scenis cisd Zakrzewo 4. 9. mensis Maji
Anno 1760 Conditum Actis Terg Cavaliens. 2. 4. p.t.
Dominium Remisisse Eidem seu Roboratum medijs Actibus
Venalibus Transactionibus ex Inducias interpositis reservit Jesag
solutione Summarum tam ex causa Bonorum Paternor Portionis
seu Aliis juribus Manifestantis Compensatione memorata ayi
dis et specificatis ex Quatum Meum Franciscum Thokarski Fra
trem meum subsequendo se Intentaverit Quia Meus Franciscus
Thokarski mente Tabule Compensationis aliarumq Transactionum
Actalibus Scenis expressis Zakrzewo Benignatis hac Remissio
nem tantum vivavit non Summas ex causa Compensationis exeri
entes rec provisiones ab eisd Debitis Deuse exulsit imo Jn
stitit Principalium Manifestantis eluvione Petitur, Licet
Summam 2500 Florenor Polonor expressam Compensatione ayni
dam De eisd Scenis Zakrzewo sibi Manifestanti Debitam se
Repetiisse Bonor Regulum Constitutiones prodiq Consensu Sere
Regiq Mtis vanquitur ad Soluendum Deo et Eleandro Rosin
ski inde ejusmodi Remissionem Debitor, Licet
quinimo se mantinuit in possessum eum eor Deo Desiderio Jn
volvit et Implicavit quia ex Manifestans a medio Grono
Desiderio Depeso Curiatus ad pertinuam de Depositione eiusmo
Bonorum Thokarskiana mutatus et cautus existit. Dum vero
pro Solutione memoratorum Summar Judicijs Finibus Prestring
Distinctis Radzieiouiensi Loco citatus existit Bonum inibiq Die 20ma
in Actibus Lecti ex Consensu Ali Domini Vicinet. 8. 20. Maj Anno
Currenti emanatum Finc Transactionis ejusd Solutionis hanc mantis
Roboratum cum Causa Distincta Dei Benedicti Rudnicki inumnere im
mittit curavit et Remissionem ejus ad Quam Condus ad Bona Zakrzewo
ex alijs Decreto cum Dicto Deo Rudnicki Designatis effecit, Quid cujusd Ma
Gnificentia non effectuata imo cum in executione Juramenti Spesq Ma
nifestans exinde cum Satisfactione Frustratus existit ex objectum
Manifestantis amplius cum Causa Opati Dei Rudnicki immiserator et
Manifestans involutioni subsit ad ejusmodi Remissionis Decreto causa Jtem
Actis Examinis interuenti resilit et vanit cum Decreto Bonorum
Actis Examinis interuenti resilit et vanit cum Decreto Bonorum
cum suis Suas partes ab eod meo Francisco Thokarski Fratre suo
Manifestans Manifestat Decisis Omnibus Jtemq Jterum Mantur

Josephus Thokarski

Copia Matris Ex pte Mon
Thokarski cong Mr Tho-
karski V.C. Zache

Fa Tertia ante Fm Sti
Mathaei apsi pxa Vidlt
Die 19. Mensis Septembris
Ao Dni 1780

Suscepta

Stanislaus Augustus Dei Gratia Rex Poloniae &c. 1784

mm. Antonio Rotnicki notario Cren. Praedecae et Honeratae Jarnowska
conjugibus invicem legitt. de bonis vestris ac Summis, quibus omnibus man-
damus ut in Judiciis nostris Terribus Brestensibus Cujus Feria Secunda ab hinc
prius proximiusve iuxta Cadentiam cui Celebrari possit peremptorie et
Comparentis. Ad Instan. mcae Emerentiannae de Bardzinskie Jarnowska
et mci Jacobi Jarnowski centis Derelictae viduae matris tum Gri Joachimi
filii Jarnowskich Actae. Qui vos te mariti in mariti mea actae cum filio assi-
stam inhaerendo maioni factae et faciem citt. ad paratt. Inscriptt.
vestri in Regnis nostris pendem Coalescentiam negotii in se haben-
tem actoratt. tum expte actt. cum vos quam expte vestri cum actt.
vexa Causae instituto ad citt. adviden. atq. audien. actoratt. vestri
pro Constituenda massa Paternali et Clenodiorum Comportatione ac
aliarum circumstan. per vos expuncto exorationibus Justis
vestris legaliter in maone expositis et exponendis pro illegali Censeri,
Causamq. vestri ad Judicium nostrum promotam Solum pro temerosa
vexa Judicandam Statui, Reponendis Documentis lucide
vexam temerosam demonstram te mcum Rotnicki intuit
[illegible] motu tui erogatt. expensarum Causae Crimena-
liter et personaliter Poenalem principaliter uti maritum Censeri,
et [illegible] Silentium attento Juris adoitt. beneficio Imponi, cito
igitur Lis Trium pro Pariti Jllr. Respon. Dat. Brestiae Feria
Secunda pro F. Exaltationis Sanctae Crucis Anno Dni 1780.

Jarano Stach [illegible]

Expte mcae Jarnowska ad
con Rohnicki

Cit Copia

1780.

Fa Quinta Ipso Die Festi Sancti
Mathiei apli Vidlt Die 21. Men
sis Septembris Ao Dni 1780

Suscepti

Stanislaus augustus Dei Gra Rex Polonie &c

Vobis Mgnis Sophiæ de Palichanowskie Ol. Mgni Stanislai Jaranowski Dapiferi Juniori Ladislaiæ Comiti Relicti Eiusq; Successoribus Gubernatoribus Ol. Mgni Stanislai Jaranowskiæ tam ex Primo Voto Josepho Ensifero Crusvicien. Vincentii Dapiferi Juniori Hedvigi Mgni Viduæ Joannis Bojanowski Exercituum magni Ducatus Lithuaniæ filiæ Catharinæ Mgni Xaverij Dambski Contubernalis quam ex Secundo Connubio Thoro gaudentibus nimirum Egidio Jacobo Martino Fratribus et Sororibus inter Vos natis Jaranowskiæ Bni Lucæ Hæredibus jam vero Bni Officiales antecessoris tum Illri Mgni Constantini Brinski Olim Calmens Terræ Brzesc Cujavien. Bni Joannis Stanislai Dambski Olim Castellani Hæreditarie non Mgnis Stanislao Dambski Olim Castellano Brestan. Cujus Michaelis Mierzynski Dominii Radziejoviæ Domicilio Thorunii Vices Regens Cam. Brestan. suprascripta Relicta ac Sumer Jaranowiani Minorennium Curatoribus et Tutoribus de causa in Juramento Bonitatis ac Summis eius gtis modo, ab in Judicijs Regnis Tribus Lancicie proxe Lancicie Celebrand. pro ac peremptis Comparatis ad Instantiam Mgni Ignatij Trembinski Mgni Martini Trembinski Burgrabij Cracovien. Posznanien. Filijastri Dni Vos et quos Majestatis Citat in Majestatis Minorennium vero in Tutorum Vrm authoritate et assistentia Inhærendo Transactionis Officio per Dictum Mgnem Parentem Minorum Dni Actorem Citationis referendo se ad antecessores Trnes Contestationis tam per nervosas Parentem Minorum quam per Acta Vobis Dictos meliorandæ quærelæ Dampnorum Effectus Ol. Minorum petitis adjunctis Trnis paratis Processum paratis Condemnationis paratis Causam et actum recipiendo Judiciario more et obitu altius annotati Ol. Mgni Stanislai Jaranowski Dapiferi Juniori Ladislaiæ Comiti Ol. Mgnem Jaranowski Actori mandati et respective Peremptorii Inter

rupto rectificatione rectificando Eandem ad dictum Dominum ad
et audiendum vos ad instantaneam Solutionem Sum
Quindecem millium Sol. Pol. Arialis ex Domo Wy
na pro fectitiae dotalis una cum Provisionibus seu
tantae quanta et qualis ex Documentis Sum
prissam eiusdem Nro Coram Judicio reproducen
persolvenda apparuerint mediante Sententia
Pen. per vos in rem seu Actum pro tunc Springi Citt
seu ad dictum sitto parito et Judicio respon. Datum
die Die Decima Julij Anno Dni 1780. Parattque
in Regnis Nris dependentis procuratum

Exple M. Trembinski
Cor. MM. Jarnowskie

Copia Citt

1780

Fa Quinta Ipso Die Festi
Sancti Mathaei Apli Vidlt
Die 21. Mensis Septembris
Ao Dni 1780

Susceptum

Ad Offm et Acta praesenti Castrensi Capitulia Praedecensi
pnlr vens Gnosus Josephus Slubowski olim Gnosorum Joan-
nis Slubowski et Franciscae Siecinska Conjugum Filius,
subvenienda indemnitati Substantiae fatis Parentum de-
relictae, ac in vim Omnimodae /: circa debitam ejusdem tui-
tionem :/ diligentiae, solennem Coram eodem Offo et Actis
ejus, in et contra Gnosam Constantiam de Slubowskie
olim Gnosi Stephani Sokołowski Consortem relictam Vi-
duam, Sororem suam germanam, Liberorumq suorum
post altedictum olim Gnosum Marcum suum in sum-
ma orphanitate extantium Matrem praejudiciosam, adhae-
rendoq primitivis Mfaonibus suis contra praeinsertam
Gnosam Sokołowska illatis, fecit intulitq Mfaonem ex
eo. Quia praefata Gnosa Sokołowska in praejudicium et
enervaonem Substantiae Parentalis, Suiq Mfntis, ac
Pupillorum suorum imperspicacissime procedendo, debitaq
contracta minime considerando, imo eadem celando, aliaq
onera et justas praetensiones ad exolvendum provenien
silentio praetermittens, Causa est Transfusionem certam
super Substantia necdum inter se Mfntem ac alias So-
rores exdivisa, omninoq divisioni proportionali subja-
centi /: ut notum fiat quidquid pro quolibet Capite pro-
venire possit :/ die Vigesima Quarta Mensis Junij Ao
currenti in rem et Personam Mgci Valentini Tholibowski
Thesaurandae Crusvicien cum ingenti Liberorum suorum
injuria conficere, eandemve Transfusionem Actis Castren
Praedecen roborare, in cujus Transfusionis fundamento
praetactus Mcus Tholibowski inscius debitorum per eam
Gnosam Sokołowska contractorum, ac aliarum praetensionum,
se Mfntem pro exdivisione Substantiae, tum assignan-
dae Condescensionis, ac in alijs praetensionibus /: nulla prae-
cedente exdivisione ac moderamine prius fieri debito, in post
Iure acquirendo :/ ad Judicia Castren Praedecen concitavit,
exindeq in Jus Litisq expensas ~~[illegible]~~ movere curat, et Mfntem
ad deperditionem Substantiae, ac Creditores, tum Liberos ejusq
Gnosae Sokołowska inducere conatur; nam praesentaneo Ma-
nifnti

Copia Mandatis ex parte Gnosi
Stubowski Cancellarii Gnosi Tholi
bowski factae

Feria Sexta in Crastino Festi Sci
Mathaei Apostoli Vid. Lt. Die 22.
Mensis Septembris Anno Domini
1780 Suscepta

Ad Cassin et Acta prædecy Castren Prædicty pñr vens Modus Thomas Rozniecki Sortum in Bonis Villæ Rogozilei situarum Hæres obviando integritati, vitæ suæ, honoris, ac Substantiæ, solemnem coram eadem Cassa et Actis ejus in et contra modum Bartholomæi Busso Sui Sortis Cæsa in prædicta Villa Rogozilei Hæredem sedi intulit manifestationem, solennitery protestatur in eum querimoniæ modum. Quia Modernus manifestatus pacifice se in Possessione sua gerens, nil mali cuipiam inferens, nunc insolitum casum in vita sua expertus est, nam alteditus modus Bulowski armato sibi quodam ad Protestantem odio spretis Juribus vicinitatis, nunc attentis Legibus Regni securitatem omnimodam cuilibet vallantibus Ausus est die Sexta Mensis proprio, ~~proprio~~ Fundum Possessi Protestantis subjectum violenter invadere, in eundem fundum piso inseminatum gregem pecorum pellere et convulcare, Solus Met in Persona sua equo insidens cum bombarda et sclopetis, ac famen supradictis Subditis assistentiam præbere, ad manifestantem damnum et convulcationem pisi peragere non permittentem et defendentem binis vicibus explodere, et è vivis omninò sufferre Quari, ita præmissa explosione vestem inferiorem Protestantis perjaculari, Protestantem sultra Jura Regni quæ neminem Cattuare alias conviction permittunt: sijdem Subditis cum baculis prægrandibus, et fusinellis ferreis alias Widlami, armatis ad perageudam violentiam et invasionem fundi assumptis, Conutere, captiuare, ligare, et vitâ priuare, fortiter demandare, verbis sommatuis lædere, honorem Protestantis cauillare, tumultus et guerras extitare, in vitam machinari et interuentionem manifestantis declarari, Subditos sua ut ultrò Protestantem è vivis sufferant cum fidejussione respondendi pro hacce facinore, animare præsumpsit, et præsumere nundesinit. Quapropter presentaneus Protestans tanto inconvenienti modi Bulowski progressus, pressus et injuriatus, existens, occurrendo vitæ suæ ad sacrosanctum Justitiæ confugiens asylum, sistendo ulteriores abusiuos Ausus evidentissimi periculi sui iterum ait, iterum contra totiescitum modum Bulowski quam solennissimè manifestatur et protestatur. Reservando se pro præmissis violentijs jure suturum, et nouis oppressionibus suas Inquisitionibus prolaturum. Salvis de Jure salvandis.

Thomas Rozniecki prior manu propria.

Ex pte Gnori Rotnicelli cong. Gm
Bukowski Mastris copia

Fa Secunda ante Fm Sancti Ma-
thaei apli pxa Vidlt Die 23. Men-
sis Septembris No Dni 1780

Suscepta

Actum in Fundo Bonorum Villae Sarnow Regalium Curiaq in ibidem Sitta Feria Secunda in Crastino Festi Visitationis Beatissimae Virginis Mariae idest die Tertia mensis Julij Anno Domini Millesimo Septingentesimo Octuagesimo.

In Termino itaq hodierno vi Decreti Crenae Praedecensis inter Partes Inferius nominandas Feria Secunda ante Festum Nativitatis Sancti Joannis Baptistae idest Die Decima nona mensis Junij Anno Praesenti Lati Quo nominum Decreto injunctum et Sententiatum est. Quatenus Partes Jure Secum Agentes Suspenso toto Negotio Officium Suum unius absentia non obstante in Fundum Bonorum Sarnow Regalium ab Actu Decreti in Dualus Septimanis mutuo Partium Sumptu Conducant. Quod Officium Condescensurum non tangendo quidquam Actoratum respectu Summae in Tenutam Bonorum Sarnow datae, Praetensiones Partium ex Fundo Seu Tenuta Praecinali pululantes liquidet, Inquisitiones Juratorias eo nomine expediat, bonificationem earundem praetensionum a quo et per quem interent adinveniat, Causam Violentiarum disjudicet et in eadem Cathegoria Sursivas Inquisitiones assignet, Poenas pro qualitate facti decernat, Partes si voluerint Complanet cujus decisioni Partes pareant et acquiescant, Sub Poena Banitionis illo in Termino publicanda pro quo Condescensioni Termino Partes quas voluerint adcitent, Adcitati Compariant Sub poena Banitionis Decreto eodem Latori enarrante et edisserente. Indiem hodiernam incidenti et provenienti. Judicium quoq Officij Crenae Praedecensis plenum ad affectationem Partium utrarumque ad Bona eadem Sarnow Regalia Condescendit ibidemq Jurisdictionem Suam in praesentia Generosorum ~~Valentini~~ Valeriani de magna Chrzestow Dombrowski Radziejoviensis, Ignacij Ostrowski Brestensis Burgraliorum Dominici Zboinski Subdapiferi Bidgestiensis Raphaelis Zboinski, Adami Zaborowski ac aliorum quam plurimorum ad Actum praesentis Congregatorum, nec non Mlis Rdi Gnalis Providi Petri Kłocidom de Villa Skaszyn Authentici et Jurati Actum praesentem acclamantis fundavit; qua fundata et per Suprascriptum Mlem acclamata Jurisdictione Partes ad inscribendam

bendam Comparitionem Accessire fecit quibus Accersitis Et quaedam
Actorea Simul et Citata Illustrissimis Michaele Alexandro Sua
petle Principe Czertwertynski Capitaneo Tussinensi et Constantia
de Bruchentale Conjugibus Dominis, per eundem Illustrissimum
Suiatopelli Principem Czertwertynski Capitaneum Tussinensem
Suo et Consortis Suae nomine praeter atque Gnoso Clemente Dmachowski
Commissario illius praeter Mgcis Michaele Osłowski Vexilliferida
niechoviae et Sophia de Gnidzielskie Conjugibus Dominis,
Gnoso Alberto Kozłowski Aulico, Citatis et Actoribus, Comparen
et Secum Judicialiter Controvertentibus, quarum Controver
Partium Judicium Coram se inductis exauditis in ordine in
gandarum praetensionum Partium ad se mutuo formatis
tem deducendarum Violentiarum Termino mycorum Osło
skich objectarum Inquisitiones instantanee expediendas
nne interogatoria Conscribenda, et p Partes Libi abinvicem
municanda adinvenit, et jubet. Et quoniam Interogatoria
scripserunt, manibus Suis Subscripserunt, et Libi abinvicem
Communicarunt, et in Judicio reposuerunt, Eisdem Partibus
Testes inducere mandat, ac Superincorruptionem Testium
menta explere jubet, et additur Mtis Judicialis ad pronuncia
Juramenti rotham, quod Juramentum Partes nempe Illu
strissimus Michael Suiatopelli Princeps Czertwertynski Capitaneus
Tussinensis et Mgcus Michael Osłowski Vexilliferida
niechoviae in facie Judicii praestiterunt, quo praestito Ju
cium ad examinationem Testium, Connotationemque eorum
Juratorionum Testimoniorum Accessit; et se Contulit, Ju
autem expeditis Inquisitionibus Regestra Praetensionum
reponere mandat et ad Liquidationem sese Accingit, Liqui
datis autem praetensionibus et Inquisitionibus Consideran
tis, et quidem quo ad Praetensionem Illustrissimorum Czer
twertynskie Capitaneorum Tussinensium. Tandem Offi
cium Condescensoriale Spe Subsequendae inter Partes modi
nas Amicabilis Combinationis, quam ab inhoatione Actus praesen
tis Condescensionis inter se Operare, et efficere Studebant, non tam
ad optatum finem deduxerunt, et Officio Suo per eandem Combi
nationis operationem, et extenuationem, tempus expedienda

Alterioris

...sterinis Condescensionis in Bonis Shaspyn Pena Quinta post
Festum Visitationis Sanctissimae Virginis Mariae videlicet Die
Sexto mensis Septembris Julij jam per Alm. Ani Gnalm Aulamate
dm Diem Septimam Ejusdem mensis celebratis attenuarunt,
ne vero hinc determinatio temporis, Damnum et praejudicium
Actui Phasyperensi Die eadem Septima expediri determina
to inferat, his vero intervenientibus, loco Subalterno in Bo:
nis Sarnowo pro declaranda Partibus Actus moderni plenius
da decisione super potius Decreti Lectione faciendo Condescensione,
ex quo vel ignorantia quod Mgci Stoughie de Bonis Sarnowo Cer
descendere, in Superpleneam Illustrissimorum Dominorum Cer:
fruendis et Contentance Suorum resolubili et advincenti "reddere" ad publica
tionem et Lectionem Decreti Condescensorialis in Sufficien:
si forma tempus, abhinc primum et proximo instantis Ju:
dicium Officij Curiae Cadentiae, determinat, et reservat cum
pleno in Decreto Condescensionis apposito rigore. Judicium Officij
Curiae Pondecensis Condescensionale plenum Satisfaciendo Declarationi.
sue in determinatione Condescensionis in Fundo Bonorum Sarnow
intuitu declarandi Decreti promulgate, pro Cadentia Judiciorum Suor
per Feria Secunda post Fm Sancti Mathej Apli videlicet die Vigesima
Quinta Septembris Anno presenti 1780. incidente et de Lege proclamata
per die Rodierna
huc ad Castrum deventum Notificatis Partibus per
Ullem Ani Gnalem Provisum Judicij sui appanitorem Decretum
Condescensoriale ad Noticiam promulgat, et de tenore sequenti in no:
mine Quoniam
Partes moderni mutuis suis Actoratibus pretensiones tintra se tam
in causa Juris quam Violentiarum prosequendo ad Cognoscendas
et Sopiendas easdem pretensiones, Officium suum Continuarunt
et Licet Concedam ad si in se sub tractu Juris Condescensio-
nis tamen ante eductionem Inquisitionum suarum, quam
et post eductas tentando non tamen ad effectum deducendo, quin
mo decisionem earundem pretensionum optando, Sectis itaq Judi
cium Condescens Inquisitionibus Partium earund Quando quid
tam ex eisdem Inquisitionibus quam et Inventario Bonorum Sar
nowa die Vigesima Augusti Anno Dni 1779 Consignato probatur
et quidem primo Boves Laboratiles Mgcum Stoushi pro Inventa
rio Decem recepisse, et his decem bovibus in Juvamina Sabdis
Sarnowiensibus Tres boves de Quos simul cepiata hieme non ex
cassione Labens sed Commodi Labe exhalato et tantum quoad

restitues

"essasse" "illud recepisse"
restendum ~~existentur~~ item equos saberatiles tres item vero equi [illegible]
adus in sua natura existunt similiter in fundo per Mgcum Ostou
asse relinquendi ~~sunt~~ ac alia minutiora inventaria tum ve
tilia quibus in eod Inventario exarata Similiter per Mgcum
ogli ~~sibi~~ relinquenda. Quo ad alteram Intensionem itidem Illustr
mi Principis respectu acceptarum pecuniarum ab Honesto Rota
dis per Mgcum Ostowski in Bonis Sarnowo locatis, quoniam
ex eisdem Inquisitionibus liquet, cum Mgcum Ostouski in
mo anno Possessionis Sue ex Bonis Sarnowa ab eisd Rolandis
Octodecem "aureos" Summas in altero quoq "anno" ab Rolandis Predec
Aureis Summas percepisse, proinde Judicium hos Aureos
mos in unum computandos Inginta unum efficien "discutiendo"
Stissimo Principi Bonorum Sarnowa "ex eis" Heredem restituen
esse censet seu inferiori modo in bonificationem Intensionis
si quid de justo apparuerit Mgco Ostouski debere proveniens
vertendos declarat. Nec non quantum refert Intensionis
Servitiis ejus d Illustrissimi Principis, contra Mgcum Ostouski
ut pote respectu devastationis herbarum et Sylvarum, dest
tionis Bonorum Sarnow. Et quidem quo ad Sylvas et herb
Quoniam eosdem Inquisitionibus non probatur, plus Mgc
Ostouski pro dissendiis Arboribus quam et quidem pr
mo a Famato Stwara florens Inquisitionis Dovam item a Fam
to Stwara utriq ex Oppido Lubraniec Jurisdis Summam
Centum florenos polon a Mgco Zagaiewski Subdapifero Pre
sensibus quidem quotam Quinquaginta quatuor pro Arboribus "Arbis"
quodam Molitore florenos Inginta Septem percepisse q nos
casu in unam computando Summam Ducentorum Qua
draginta Septem "florenos" efficientem in usum "suum" convertisse. Pr
inde et hanc Summam Illustrissimo heredi competer
debere judicium Sententiat Salvam tamen Mgco Ostouski
bonificationem pro expensis Artificum in Lignis fabrand
et Intores erogatis ~~suis~~ inferius decernendam reservat
Bona autem seu edificia in eis impossibile ut in Spatio
negarum Annorum ad Notabilem desolationem deduc
possent, Quinimo ut etiam Inquisitione testatur, tam in Partis Te
dis quam in aliis "Sancti Gris et" "Mi Ostrowski" "Louis" reperape et melioraspe. Ex adver
vero Quantum attinet fructensiones Mgci Ostouski ex Bon
Sarnowo emicantes, et quidem pro Arbitrio Inqui
nationibus Hiemalibus et Estivalibus, et quidem Hi
malibus Semi Sudis Trecentis Septuaginta octo Estivalibus

Sudis

Sulcis ~~Sexa~~ Octuaginta Septem Contributionis quartæ ~~pro pro an~~
~~Duobus~~ ~~Lancalis et Fumalis~~ ~~pro Anni duobus~~ ~~[illegible]~~
in Summa Quadringenterum Viginti sex florenorum, Lancalis
in Summa Septuaginta Quinq florenæ Fumalis et Semifu:
malis in Summa Centum Viginti florenæ harum Contri
butionum pro Annis duobus, tum aliarum prætensionum
ut "pote" pro extirpatione Camperum in quota trium Mensuras
dictarum Morgi, in Summa tam parata pecunia, quam
Victualibus expensatis Centum Quinquaginta sex florenæ
gross 21. pro Elaboratione Fossarum in numero perti
carum ducentarum, tam parata pecunia quam Vi
ctualibus Centum Triginta Unius florenæ, pro Cinerum
Dolijs Septemdecem "Crematis" expensæ totalis, florenæ Trigenta
Novem, Lignifabro Magistro pro Elaboratione Arborum
ad edificia cum omni expensa in Summa Ducentorum
Viginti quinq florenæ polonæ, Tritori Magistro a Sci:
sione Arborum includendo Victualia in Summa Centum
Sexaginta Duorum florenæ grossorum Octodecem polonæ
erogatæ, Expensæ in executionem Militarem, ~~in~~ intuitu
altius exaratarum Contributionum Quartæ et Lanca:
lis ex Bonis Sarnowo præcijs quietationibus exolutarum
in Summa Octuaginta florenæ polonæ, Nec non re:
spectu Debitorum Tabernalium in Summa Cen:
tum Novemdecem florenæ grossorum ~~Novemdecem~~ Octodecem polonæ
Ad extremum pro empto Authentico Mli in Bonis
Sarnowo manenti, in quota Octo florenæ polonæ,
quas itaq omnes prætensiones Mgci Ostrowski Liqui
datas taliter "officium" resolvit et assopiendas esse vult, et quid
pro Inseminatis ultra Inventarium Trecentis Septua:
ginta Octo Semisulcis Siligine et Tritico hiemalibus
summam florenæ Trecenterum Septuaginta, Octo pro
æstivalibus Sulcis Octuaginta Septem Hordeo, Avena,
Piso, Ocimo, Milia ~~[illegible]~~ ac alijs minutioribus granis
itiæ ultra Inventarium inductis et Inquisitione elu:
cidatis florenæ Octuaginta Septem adinvenit. Pro Contribu
tionibus Quartæ, Lancorum, Fumalium Siquidem ~~[illegible]~~
Quietationes.

per

per Mgcum Ostowski Quietationes reproductae sunt Summam
ex eisdem Quietationibus in unum Computatam, Summam
Sexcenterum Viginti Unius florenorum polonicorum officiorum Mgco Ostowski Se-
vendam Arbitratur, Pro extirpatis agris, elaboratis fossis
Crematis Cineribus omnibus his altius sub de numero e-
pressis, licet quidem Mgcus Ostowski majores Summas in
gestro Suo apposuit, Officium tamen ex rationibus Judicis
Suis permoventibus ad minores reducendo, tantummodo pro e-
tirpatione agrorum Summam Centum Quadraginta florenorum
pro elaboratis fossis perticarum Ducentarum Considerata dif-
cili earundem fossarum uti in Berris et per mon-
elaboratione Summam Centum Sexdecem florenorum Ju-
autem pro Crematis Cineribus et per Mgcum Osto-
ski in Fundo relinquendis Secundum Consuetam
lutionem Magistris Cinerum florenum unum et grossos Se-
numerando pro Dolijs Septemdecem, florenis Viginti fl.
et grossos Duodecem polonicos Adinvenit; Expr-
sam vero Superius in Executionem Militarem Of-
cium moderando tantum Mgco Ostowski ad medie-
tem Scilicet ad quotam Quadraginta florenorum reduc-
Debita autem Tabernalia Subditi, et Tabernatores
Sarnoviensis Mgco Ostowski restituere tenentur
sive potius intercedendo eisdem Illustrissimus Hae-
Solvere obstringitur Salva eidem a Subditis eorun-
dem Debitorum vindicatione et receptione reservata, nec non
pro ultimo quotam pro empto Authentico uti e-
dentem Octo florenorum polonicorum eidem Mgco Ostowski
Officium Adijcit, et Terminum Solutioni
marum tam per Mgcum Ostowski Illustrissimo
Principi, quam e converso per Illustrissimum Princip-
Mgco Ostowski Summarum Superius descriptarum
Feriae Secundae post Fm Sancti Michaelis Archa-
geli alias Diei Secundae mensis Octobris in An-
no labenti Coram officio et Actis Crenis Praedecessoris pro-
figit, Decernendo quatenus Partes utrique Sibi ad mo-
tem Decreti praesentis Satisfaciant, et Summas ex-
ratas

ratas predia etiam ac clusione seu bonificatione eisdem
partibus manente solvant. idq. sub pena sanctionis in casu contraventionis cis
ca Manifestationem faciendam publicanda Luita per
utras partes bona finium marcarum Parti per partem
sibi ab invicem compensando Judicio vero suo per utram
partem totes idq. sub solito Rigore determinatione actus ex
tendendo Reliquas vero Partium pretensiones
mutuis pretensionibus bonificat tollit ac compensat.
Quantum denig Cathegoriam spectat et Alteratum, Myeur
Osterushich contra Illustrissimum Principem, intuitu
objectorum violentiarum et injuriarum Decreto offi
cij sui mente cujus actus presens expeditur, decidi et
disjudicari indigitatum, officium tendescensoriale le-
ctis hoc in alteratu expeditis per suum officium Jurato
rijs Inquisitionibus. Quoniam ea eisdem inferma
tum est quod Illustrissimus Princeps sun expectando
expirium Sospesionis Myeurum Osterushich Generum Sar-
nowa Posnerum, quintimo anticipando aliquot septima
nis, Homines suos vulgo Uraow sibi inservientes, tum
aliis variis ex oppido Jelica cum armis et baculis nec non
Enses Clementem Dmuchoushi Commissarium et Pe
tripoteritem sui et Valentinum Zaberoushi Prefectos
Stabuli, ad Bona Sarnowa superimmisse, eosque pro pa-
scuis Sarnowiensibus impellere, dispartiisse, Eisdem Semi
nibus superimmissis Custodiam Inventariorum Myeuri
Osterushich ac Granarij injunxisse, Decimas ab Rolandis
percipere et exequi demandasse, premissis homines Sup
immissi mandata Principalis sui adimplentes, Inven
taria Cernuta et Pecora, tam de die quam de nocte tum
et edificia Conservatoria habentia, Custodiisse, ocu
lionem Myeis Osterushium Conjugibus ad afflictionem perhibuisse
et remoram in
re oeconomica tum in alijs dispositionibus Causasse
taliterq eundem Illustrissimum Principem contra jus
et aequum, ac aequalitatem processisse, per idq. in aequalitate
sibi similes Myeis Osterushi non Lasisse, et injunxisse.
Quo circa ratione premissi progressus Illustrissimi Prin
cipis tamen p. M. Osterushi in Imo Conf. solvendis prestanda
ratione Compositionis Summas Ostensionales Decem spectantes

pis non posse eundem Illustrissimum Principem a
nis liberari, Sed decernit, Quatenus in reconciliation
tam Legis, quam aequalitatis, Subeat poenam Illustriss
Princeps Sessionis Superioris Turris Castri Praedecensis
Assessionem ~~[illegible]~~ ab actu Decreti praesenti in octodecem Sep
manis in Anno praesenti elabendis, ingrediatur. ejusq Se
nem per Spacium Unius Septimanae Continuet et
pleat, nec non in egressu de Turri Solvat Mgcis Osto
Vadium Capitaneale Duplex, idq Sub Poena Bani
in Casu Contraventionis, tam quoad Sessionem Turris, qua
ad Solutionem Vadiorum, circa Manifestationem fac
dam publicanda. Jam autem pro Parte Judicij Vadium
plex in instanti Sub Poena Banitionis in Casu Contraventio
publicanda. Movit Illustrissimus Princeps ad Jud Czert
tynski Capitaneus Tuszinensis ad Judicia Tribunalit
Rni Petricoviens nen admissa Inquisitiones obsigilatas in Canc
monendas dyrigat.

Michael Kielczewski Dapifer Districtus Capitaneus
et Judex Cren Praedecen mpp

Albertus Kosinski Notarius Subdelegatus Cren Praedecen
mpp

Ipse M. M. Gdow=
skie Congeo ab una
et Illmo Principe
Czechorzyskie ihdem
Congeo Decum con=
decunzionis infur=
de Brum Carnow
Exolatum

Pra Rda fit Dni S. Mathei
Apli pro Vidlt Die 28
mensis Septembris An=
nu Dni 1700
Susceptt

el Offm ac pntr vcns G. Josephus Grabski nne cujus Interest obtu
tit offo psone ad acticanz et Actis hisce Ingrossanz Derum
Condrle in Fundo Bnum Villae Sarnow platum sanum Salvum
et illaesum omniq suspitionis nota carens tenoris sequen
tis /: Inseratur Orgle Ejusdem Deri :/ Orgle vo Ejusdem Deri Jo Jch
offerens hic circa acta psonz reliquit, et est actis hisce
Connotatt ꝛ inr ptes infrascriptas ꝛ

Judm Trre Brestense Cujae Judicatus ob legalitates Sui pro Trno Condescensionis in Bonis Gole inter Perillrem Rndmum Paulum Zabo-klicki Canonicum Lancicien. et Ejusq nnis Stopski ac alios ab una, Mgcumq Thomam Brzeski Tribunum Crucicienſem pte ab altera Vi Decreti Trnis Brestl Cujae agitanae, in diemq hornam legme mente Prorogationis per Mgcum Josephum Albertum Rudnicki Notarium Terrestrem Brestl Cujae fact in Chociszewo Die Septima mensis augusti Ao ad Plens Currenti factae et Subscrae, ad actaq Plene Fa Tertia ante Fm Seti Laurentij Levitae et Martyr pxa Vidlt Die octava Augusti anno labenti modo oblatae porrectae incidenti, condescendere non valens, Eumq Trnum ne evanescat Partibusq inter se litigantibus aliqd detrimentum fiat, ad Diem Vigesimam Septimam mensis Decembris Anno ad Plens fluenti proxime Venturam prorogat limitat ac differt idq in Omni Robore ac Rigore Decreti Trnis Brestl Cujae ~~[illegible]~~ hunc et illum authorisantis actum. Datt in Mostki Die Vigesima Quinta mensis Septembris Ao Dni 1780

per prorogationem mente Decreti Terrestris Brestensis ad Bona de inter Partes decreto Specificatas me subscribo

Casimirus Zakrzewski J T B Cup[illegible]

Actis prorogatae
Condnis in Fundo
Bmum Gole coincidens

Fa Tertia pt Fm Sancti
Mathaei apsi pxa Vidt
Die 26. Mensis Septem
bris Ao Dni 1780.

Suscepta.

Blankiet na Limity do Goll:

Ad offm Eymth Venis Nobilis Josephus Balzki nne Cujus
interest obtulit offo Gloriae ad actiones et actis hisce In-
gressanae porrexit Prorogationem Condnis in Fundo Mus
Gole inter Penitentem Andmum Tabo Klicki ab una
et Inquam Brzeski pte ab altera agitanae per Fidm Tribu
Mesti Cujus Judicatus Factam Infrascriptam Tenoris Sequen
tis. /: Inserator Orgli :/ Orgli Quae Prorogationis Lege
offerens hic Circa acta Gloriae religavit et ext actis hujus
Connotata.

Videatur hoc loco Manifestatio ex Parte et Personali Com-
paritione Gri Clementis Dmochowski Nomine et ex speciali
Commisso Illustrissimi Michaelis Alexandri Crini Nomi-
nis Sniatopol Principis Czetwertynski Capitanei Iu-
szynensis in et Cens Mfsicum Adalbertum Kosinski
Subdelegatum Notarium Castr Praedecens et Famatum
Antonium Krall Mercatorem in oppido Nowa Izbica In An-
te Commanentem ex ratione per Eundem Famatum
Krall Nulla facta de Dationibus et provenientibus Illu-
strissimo Principali stante sui Commansione in Iz-
bica quodannis ad persolvendum provenire solitis necdum
persolutis ac de varijs praetensionibus per Illustrissi-
mum Principalem ad Eundem Famatum Krall habitis
facta liquidatione per Eundem vero M. Kosinski No-
tarium Subdelegatum ad judicium praesens Indebite et
Incompetenter sui Illustrissimi Principalis Maatis Concitatio-
nis et Jure Molestationis ac aliarum Circumstantiarum
Maantis Principali in Termino Termini exprimenda-
rum quae facta si Opus fuerit dabitur latius
in parata Copia ratione quorum praemissorum Omni-
um futuro intempore tum documentis quam et
Omnimoda Inquisitione probandorum quam Solennissime
Maatur. Omissis Alijs Numerosis Creditoribus ad Mercimonia
et quasvis quotas Ejusdem Famati Krall (sique apparuerint)
proprias Concurrentibus sine quacis prius Concictione Supra
scripti Famati Krall. Clemens Dmochowski [illegible]

Copia Mtnis ex pte Gnosi
Dmo Chowski Plenipo
Illustrissimi Czehoertyn-
ski Urgtni Kosinski
et Famae Krall Petae.

Fa Quarta ante Dm Sctti Mi-
chaelis archangeli Oxa
Vidt Die 27. Mensis Se-
ptembris Ao Dni 1780

Suscepta

Do Urzędu y Xiąg Grodz. Starościńskich Przedeckich Osobiście przyszedłszy JmćPan Ludwik Tchorzeski Dobr Szczkowa Possessor Solenne przeciwko WJmćPanu Józefowi Pogonowskiemu Ustarościc y Sędziemu Grodz. Brzeskiemu Zanosi Zaskarżenie Wniżey opisany sposob. Iż tenże WJmć Sędzia wiedząc iż JmćPan Tchorzeski maiąc sobie ostrzeżone Kontraktem Zwyczaynie bronić Granic wcałości od Dziedzica ważył się naypierw bez żadney referencyi do Swego Mfanta ani też Dziedzica Słow przez Grunt "y granicę" do Szczkowa należący przebić a potym Łąkę wypaść Ktorą wypasioną y wytartą JmćPan Maant sąc Kazał y Jarki Kilkanaście Składow na Gruncie do Szczkowa należącym (jako Wizya uczyniona Opiewa) wypaść przez co Wielką Szkodę Mfantowi uczynił ~~[illegible]~~ Zaczym Maant widząc się być Uszkodzonym tak swoim o Szkodę jako y ~~[illegible]~~ swego Jurisdictora o nayście Gruntu czyni Zażalenie Salwę Sobie Zostawuiąc tego Manifestu polepszenia powiększenia

Ludwik Thorzewski

Copia Manifes ex pte Gnosi
Thorzewski Cong. M. Po
gonowski Yacke

Fa Sexta Ipso Die Festi Sti
Michaelis archangeli Vidlt
Die 29. ~~Mensis~~ Septembris
Ae Dni 1780.

Suscepta

Jacobus Sigismundus de Kretkowy Kretkowski Capitaneus Praedecens Ordinis Sancti Stanislai Eques.

Vobis Illustribus Magnificis Eugenio Gasparo Comitibus a Gora Skarbkum Castellanidis Junioladislaviens Ord Illustris Mgfici Comitis a Gora Skarbek Castellani Junioladislaviens Cum Illustrissima Constantia de Bruhentalle ad praesens Principissa Czetwertynska Capitanea Tuszynens in primo Matrimonij Thoro procreatis Filijs, tum Magnifico Petro itidem Comiti a Gora Skarbek Tribuno Brestens Cujaviae Principalibus, necnon Gsis Rocho Dzierzawski quorumvis Nominum Głuchowskim Zeranski Buczeski, Strzeszeski Zawadzki Wolski Complicibus, ac Alijs ad praesens de Nominibus et Cognominibus ignotis post quam tamen innotuerint in Termino Termini exprimendis plus quam Quadraginta personarum excedentibus de personis Bonisq Vestris, ac Summis quibusvis pecuniarijs habitis et habendis vigore Regio et Nostra qua hac in parte Fungimur Capitaneali Authoritate Mandamus ut in Judicijs Nostris Castl Capitl Praedecens Justa Sui Cadentium Celebrandis personaliter tegitime ac peremptorie Compareatis, Ad Instantiam Instigatoris Judicij Nostri Ejusq Delatorum Illustrissimorum Michaelis Alexandri Swiatopelk Principis Czetwertynski Capitanei Tuszynens et Constantiae de Bruhentale primi Ord Supraseri JMci Joannis Comitis a Gora Skarbek Castellani Junioladislaviens Omnium et Singulorum Bnum primevi Ord JMci Skarbek Castellani Junioladislaviens Mariti haereditariorum Dominae Advitalitialis, ad praesens Ejusd Illmi Principis Czetwertynski Consortis Alias invicem Utrorumq Conjugum Ord. Qui Vos Inhaerendo Manifestationibus ac protestationibus suis Coram Actis Authens Rni Factis vel faciendis et ejusd Maritata Cum Sui Illmi Mariti Authoritate et Assistentia Et Nobilibus Bogumillo Zeyfert et Bitner.

Citant

Citant ex eo Quia Vos Illustres et Mssci Skarbkowie Principa
lem Leges Rni procedendo nec poenas cum talia Auden
Metuendo Imo isti pendendo, Associatis Vobis Supraseris
plicibus Ausi estis et praesumpsistis cum Armis Varij
ris et guerra hominum Bona Oppidi Izbica cum O
bus attinenc Juri Advitalitio Illustrissimae Actricis Sub
Vi et Violenter Superinequitare et Se Actores expet
proventibus Omnibus privare, Alias permultas violen
Attentare Omnimoda Inquisitione probandi in Act
agere; Exinde Vos Illustres Mssci Skarbkowie Princip
Citamini adiscendi et Audiendi Instantaneamq. reinde
nem in praefata Bona Oppidi Izbica cum Attinenc V
ter per Vos adempta /: non intrando in Cognitionem Juriu
Actis servienc:/ per Sententiam Judicij Nostri demandari, C
lum de perceptis proventibus per Vos reddendum in jurig
nas tam personales quam Cramenales ex ratione Suorum J
strissimorum Actis de Supraseris Bnis Oppidi Izbica c
attinenc expulsionis tum aliarum attentatarum vio
tiarum pro qualitate facti et Dementi Super Vos Illu
Mssicos Skarbki Principales tum et Complices irrogandas
clarari, nihilominus post Demandatam reinductionem
descensionem ad Fundum Bram Oppidi Izbica cum A
assignandi, ~~declarari~~ Injungi, Caeteraq. pro Causae praesenc exigen
in talibus fieri solita pro exigentia Legis Justitiae cum V
tui decerni et Sententiari, Lites Termino Parituri et Judici
responsuri, Datum in Castro Praedecenc Fa 4ta post Festum
etc Michaelis Archangeli proxima Ao Dni 1780.

Copia Literarum Illmi Principis Ferdinandi Archiepi Salisburgensis Ad Comitem Ioannem Sigismundum Thurnium Alias Celli

Copia

1700

Ex Lib. Ep. Ord. Sec. 1700 Vol. 1 Fol. 1

Ad Illustrissimum Principem Ferdinandum Archiepiscopum Salisburgensem Legatum Natum Sedis Apostolicae

Illustrissime Princeps Archiepiscope Salisburgensis Legate Natus Sedis Apostolicae Domine mihi Clementissime

Quamvis Illustrissimae Celsitudini Vestrae Archiepiscopali Salisburgensi Legato Nato Sedis Apostolicae Domino mihi Clementissimo Ego Comes Joannes Sigismundus Thurnius Archiepiscopatus Salisburgensis Cancellarius Haereditarius Comes Hallae Dominus Castri Kranichberg Haereditarius Tabernae Regiae Praefectus Haereditarius Comes Palatinus Caesareus Haereditarius Consiliarius Intimus Actualis Camerae Imperialis Aul

Stanislaus Augustus Dei Gratia Rex Poloniæ Magnus Dux Lithuaniæ Russiæ Prussiæ Masoviæ &.

Vobis Magnifici Michaeli Pietrzeuski Capitaneo Vice capitaneo et Judici Aulæ Predecess. Causam Infrascriptam Albertum Rzinski Notario Subdelegato dictæ Curiæ Predecess. Causæ Inpasse gravaminosis Judicibus atq. Michaeli Orlowski Vexillifero de Czmiechowie et Sophiæ de Pradzibskie Conjugibus eorumq. Mficorum Judicum parti adherenti de Officijs ac Bonis Vestris qualibet Omnibus ac Singulis quibuscis habitis et habendis Mandamus et in Judicijs Nostris Ordinarijs Generalibus Tribunalibus Rni Pe tierowiensq. a positione presentium Citationis recte in quatuor Se ptimanis seu tanto dum et quando Causa presens ex Re gesto Libri competenti ad Judicandum Vocata Actaq. Relata incident personaliter legitime ac peremptorie Comparea tis ad Instantiam. Instigatoris Judicij Nostri Ejusq. De legati Illustrissimorum Michaelis Alexandri Princ. Radziwiłł Principis Ostrowskiego Capitanei Lasdyneng et Constantiæ de Brahentale Conjugum, Bonorum Regalium Tarnowa cum attinenq. Vigore Juramenti Sacri Vobis Corporaliter Delati Omnipotentis, atq. Pii Clementis Onerosi Omnium Auxilij Vos nihilominus Macinibus Vestris Factis vel faciendis et quæ Mantata cum Suorum Manitorum authenticis et assistentia Etant seu potius ad paratos Anteriores Terminos ad Judicium Vestri editos, paratas Inscripturnes ex parte Suorum Actorum Vos vel alium in Registris Judiciarijs Factas vel faciendas tum Documentis Causam presens concludentibus, adeptam Lis. ad videndum et Audiendum decreta Remitimus Ante Acta Cau tia ex quo Condemnatio ad Bona Tarnowa Jus at Designata quam Ulterius Condemnatorie in Sequenti Cadentia per in Venturum Remissionem Vestri ex Jure durantibus Judi cijs Lectum, uti Cum Suo prejudicio et cadentia Documen torum Legibus Regni Constitutionibus Volatu Cassari, totaq. Causa circa reproductionem Documentorum et Terminorum in ante certos

editorum decidi, Motionemq ab eisq Decretis, a primo non
Conotatam, ab Altero Vero Conototam sed non admissam
prosequibilem adinveniri, nihilominus, tam super Vobis M
gnificis Judicibus quam Mscis Ostrowskie ex ratione pro
Curatorum praejudiciorum Decretorum distinctus poena
decerni. quo Autem spectat praetensiones Fundi ad Vo
Mscios Ostrowskie habitas Condescensionem ad Fundum
Bonum Sarnowa Assignari in Actoratu vero Vestri ea
Causa Mscio Ostrowskiemu Competentem Actionem decer
litas expensas refundi Mandari et id quod Juris erit
tui Sitis parituri et Judicialiter responsuri Datum P
assil Fa 2da pt Fm Sancti Michaelis Archangeli
Dni 1780.

Ex pte Illmor Prin-
cipum Czetwertyńskich
Cong Mcm Ostrowskie
et Judices Loci Cong
Actoris Copia.

Fa Secunda ante Fm
Sancti Francisci Confes-
soris proxa Scilicet Die
Secunda octobris Ao
Dni 1780

Suscepti.

Ezechiel Alexander de Moszczenne Moszczenski Brestens Cujae Capitt Eis

Tibi Gso Alberto sive alterius Nominis Zakrzewski Possori Brum Mielin de Bnis tuis ac Summis gnltr omnibus mdrns ut in Judiis Nris Castrens Brestens Cujae in Cro Brestens celebrand pntr ac peremptt Compareas ad Instantiam Mfci Tchomae Brzeski Tribuni Crusvicien Actt Quite inhaerendo Documentis suis Causam Psentem evincentibus seu potius ad paratum Processum paratamq Condemnaonem loco peragendae Executionis adcitat idq ad videnda et Audienda te ad Solaonem Summae Octo Aureor Hungr scripto manuali assecuratae. Una cum provisionibus stringi poenas in Sublaonem processus decerni Litis Expensas bonificandas injungi pro Quo Citaris Sis Trno paritt et Judtr responsurus Datt. in Cro Brestens Cujae ie 30. Mensis Septt. 1780. Anno.

Ex pte Mści Brzeski
Ki Cons. G. Zakrzewski
p. Judicis Castr. Brestij Cujus
Edictt Citt Copia
1780. A.

Fo Quarta Ipso Die Festi
Sancti Francisci Confessor
Scilicet Die Quarta Octo
bris Ao Dni 1780

Suscepta,

Stanislaus Augustus Dei Gratia Rex Poloniae Magnus
Dux Lithuaniae Etc:
Vobis Illustrissimis Michaeli Alexandro Swiatopelk Prin-
cipi Czetwertynski Capitaneo Tussynensi et Constantiae
de Bruchentalle Conjugibus invicem Legitimis de Personis
Bonisque Vestris ac Summis quibusvis pecuniae habitae et ha-
bendae mandamus ut in Judiciis nostris Terrestribus Brestiensibus Cujus cuiusvis
Cadentiam Lege praescriptam Brestiae celebrandae praeter
perempte Compareatis. Ad Instantiam Illustrium Magnifi-
cum Eugenij et Gasparis Fratrum inter se germanorum Comi-
tum a Gora Skarbkow Castellaniae Juniovlaiae atque Magnifici
Patri itidem Comitis ab Eadem Gora Skarbek Tribuni Brestiensis
Quae Coruncae Illustrium Magnificarum Castellanidarum Patrui
Generalisque Tutoris Actae. Qui Vos et quidem Te Illustrissimam
Maritatam in Tui Illustrissimi Mariti, iam vero Actores
Suprascripti Patrui Sui Authoritate et assistentia adhaerendo Pro-
testationi Suae contra Vos factae vel faciendae Citant
Quin potius ad Actoratum Vestri Sibi Actoribus instituendum
Inscriptionesque quasvis tam ex parte Vestri contra se
Actores quam e Converso ex parte Actorum contra Vos
procuratas vel procurandae adcitant. Idque ad Videndae
et audiendae Vos intuitu indebite per Vos Sibi Acto-
ribus per Citationem Vestri obiectae Expulsionis, (quod
nullo probationum genere deducetur) poenis distinctis
tam ~~personalibus quam Examinatibus~~ tam intuitu obje-
ctae indebite Expulsionis, quam respectu Suorum Actorum
Citatione Vestri Circumscriptionis, honorisque Intaminati
Aggravationis, mulctari Litis Expensas bonificandae
Injungi et id quod Juris ac Justitiae erit Sententiari
quo Citatni et Adcitatni Litis Parituri et Judicati
Responsum Datum Brestiae Die Decima Mensis Octobris
Anno Domini 1780.

Copia Citationis ex parte Illustrium Magnorum Skarbkow Cum Illustrissimo Principe Czetwertynskie pro Iure Fratribus Brzeskie Cujus Edicte 1780

T. 4. ante Fm. Sae Hedvigis Viduae Electae D. E. J. pro Vid. Dei et mensis Obris Ao. Dni 1780

Susceptt

203

292

Ezechiel Alexander de Moszczenne Moszczeński Brest Cuiae Capitaneus.

Vobis Magcis, Sigismundo, Estera, Magi Rochi Bogatko Militis Ostrogoviensis Collonelli Valentina olim Magi Ignatij Konarskij Castellanidae Sedanensis, Relictae Viduae, Consortibus, Fratri et Sororibus inter Vos germanis Bratkowskim, olim Magi Antonij Bratkowskij Castellanidae Cujaviensis, cum olim Magca Magdalena de Mierzejewskie olim Magi Martini Mierzejewskij Locillatoris Radzieiovien. Filia, in primis Thoro procreatis Filio et Filiabus, deinde Magci Raphaeli et Josepho Mierzyńskim Magcis Michaëlis Mierzyńskij Locillatoris Radzieiovien. et eiusdem olim Magdalenae de Mierzejewskie Bogucjum Filijs et Secundo voto praedefunctis, Nec non Magcis Michaëlj Mierzyńskij Locillatori Radzieiovien. et Rocho Bogatko Militis Ostrogovien. Collonello de Bonis Vestris gnaliter Omnibus, ac Summis quibuscunq. pecun. habilis et habendis vigore Regio et Nostra qua hac in parte fungimur Capsi Authoritate mandamus, ut in judicijs Nostris Capsi Brest Cuiae Feria Secunda abhinc prius et postmodum in Castro Brest Cuiae celebrandi personaliter ac peremptè Comparcatis; Ad instantiam Nobilis Magci Andreae Kotowskij Pronominis Bratkowskij Insignis Collegiatae Lascensis Custodis, Insperati Bonizonien. olim Magci Laurentij Bratkowskij Matris germani Naturalis ab Intestato vita functi, Naturalis Successoris Bonorum; Qui Vos, praevertendo Mandatum Nostrum coram Actis authentic. Regni petitis veltavienda, et quidem Magcas Bogatkowa Manitatem, in Magi Monarsia Viduam, in Curatorem, sicut habere praemissi; Minorennes quoq. in Magi Parentis Vestri Authoritatibus et Assistentijs, ad paratum Processum, paratum Decretum Communicationis Documentorum, inter se dictis abhinc, et Te Magcum Mierzyńskij Locillatorem Radzieiovien. ac ob Magcam Magdalenam de Mierzejewskie Conjugem Sui Patris ab altera emanatum, reassecutoriis reassecurando Vobis Causam et Rationem judicandam, mortis et obitus quidem olim Magcae de Mierzejewskie Mierzyńskae, Vestri Consortis et respective Matris interruptam, post Hanc lapsum Terminum, Hique Hanc lapsum dicti moret, citat; ad videndum et audiendum decitat; Satisfactionem praefixo Decreto Capsi Brest Cuiae, in puncto reproductionis seu abinitium Communicationis Documentorum divenerit, ulteriorem, prosecutionem Causae hujusce, et id quid, tam Negotium Principale, quam Incidentia Processus proprocent, statui, decerni et definitam. Citamini item, alijs Termino paritur et judicii respondeatur. Datum in Castro Brestensi Cuiae Feria Secunda ante Festum Sancti Francisci Confessoris proxima, die videlicet Secunda Mensis Octobris Anno Dni 1700.

Copia Citationis et parte Per-
illmi Rdssimi Brathowskii
Actu, cons. Mgus Mierzynskie
Kretkowski et alios Actus

T. 6. ante Dm Sae Hedvigis
Viduae Electae Dei pra
Videlicet Die 13 Mensis
8bris Ao Dni 1780.
Susceptum

Jacobus Sigismundus de Kretkowy Kretkowski Capitaneus Prae
decens Ordinis Sancti Stanislai Eques.

Vobis Magnifico Petro Comiti a Gora Skarbek Tribuno
Brestens Kujaviae Domino et Nobili Francisco seu Alte
rius Nominis Buczeski Aulico de Personis Bonisq. Ve
stris ac Summis quibuscis pecuniarijs habitis et habendis
Vigore Regio et Nostra qua hac in parte Fungimur Ca
pitaneali Authoritate Mandamus ut in Judicijs Nostris
Castr. Capitl. Praedecens Justa sui Cadentiam in Castro
Praedecens Alebrandi personaliter legitime ac peremptorie
Comparatis. ad Instantiam Instigatoris Judicij Nostri
Ejusq. Dalt. Illustrissimi Michaelis Alexandri Sniato
pelk Principis Czetwertynski Capitanei Luszynens et
Constantiae de Bruhentale primi Ott. JMci Joanis Comitis
a Gora Skarbek Castellani Juniovladislaviens, secundi
ad praesens Voti Ejusd. Illustrissimi Principis Consortis alias
nicicam Conjugum legitimorum Bnum Oppidi Izbica
Cum Attinens et Aliorum Vigore Juris advitalitij Libri
inserviens Possessorum Actt. Qui Vos et quidem Illustrissima
Consors incompetente et Jure incumbente Illustrissimi Mariti
sui Authoritate et Assa inhaerendoq. Manifestari Coram
Actis Authens Rmi factae vel faciendae Citant idq. ad Sidendum
dam et Audiendum Instantaneumq. et praecipue Contra Mscicum
Skarbek Tribunum Brestens Kujaviae educendum Senti
nium ex ratione per Te ad Illustrissimam Actricem
et homines eiusd. Illustrissimae Inserviens ad Portam Palatij
Izbicens proficiscens ad Bombardam Lugierem Te Te pro
reptionis directaq. eadem Bombarda bene Onusta Globeis et

Pulvere

et Pulvere Sulfureo Circulare se se Oblationis et Appro-
sionis per quam progressum Illustrissimam Actoream ad Utri-
Ferme debilitatis gradum Inductionis, ac Aliarum Injuri-
rum Illationis per Sententiam Judicij Nostri demanda
pro quibus praemissis poenis tam personalibus quam
Crumenalibus Te Subesse declarari nihilominus Te
Statutionem Nobilis Buczeski tibi Servienq qui p
senq Citatione a pond Te Arestatur pro Summendis
Ipso poenis ex re percunq attentatarum Violenti-
rum Sibi Actoribus Illatarum Stringi, Caeteraq
pro Causae praesenq exigentia decidi Statui et a
tentiari Sibi paritur et Judicialiter ad haec et
fusius vobis "Cretenus" proponenq responsari Datum in Castro D
decimq Fa 4ta post Fm Sancti Michaelis Archa
li proxima Ao Dni 1780.

Expte Illmi Prin-
cipis Czerhoverty-
ski Actor Cons M. Skar
bek ac alios Cito
Copia
1780

Fa 3. pt Fm Sa Hedwigis Vi
duae Electae Dei gra
Vidlt Die 17 8bris An
no Dni 1780 mensis
Posuptt

Jacobus Sigismundus de Kretkowy Kretkowski Capitaneus Praedecen. Ordinis Sancti Stanislai Eques.

Tibi Magnifico Alberto Kosinski Subdelegato Castr. Praedecen. de Persona Bonisq. tuis ac Summis quibusvis pecuniarijs habitis et habendis Vigore Regio et Nostra qua hac in parte Jungimur Capitaneali Authoritate Mandamus ut in Judicijs Nostris Castr. Capitl. Praedecen. juxta Sui Cadentiam in Castro Praedecen. Celebrandis personaliter legitime ac peremptorie Compareas, Ad Instantiam Instigatoris Judicij Nostri Ejusq. Delatt. Illustrissimi Michaelis Alexandri Swiatopelk Principis Czetwertynski Capitanei Tuszynen. Castr. Qui Te inhaerendo Manifestationi Suae Coram Actis Authoris Rni Factae vel faciendae Citat idq. ad videndum et Audiendum, Te ad Instantaneam educendum Scrutinium in Causa et Actione Varijs in Locis sine minima Mali data Ocasione Verbis indecentissimis et Acrioribus honorem intaminatum Sui Actoris tangentibus laesionis et diffamationis et Non postreme dishonorationis pro quibus praemissis scias Te poenis tam personalibus quam Cramenalibus Monte Legis Subesse declarari, nihilominus quadam Citatione a Laborioso Gaspare Dobrowolski de Bnio Obatki Tui Subdito Motivo et Opere tui in Meram oppressionem honoris Actoris edita Circumscriptionis ex indeq. praestantioris Status Cum Subdito Tuo indebite ac Illegitime in Solam depressionem Illustrissimi Actoris honoris procedendo processum ad judicium Nostrum Castr. Praedecen. institutionis

prohis

pro his peractis poenas seorsivas demeritas super Te
irrogandi Arbitrari, caeteraq pro causae praesenti ex
gentia decidi statui et sententiari sis paritures
et Judicialiter ad haec et alia Jusius tibi ore te
nus proponendi responsurus Datt in Castro Prae
conensi Feria 4ta post Fm Sancti Michaelis An
geli proxima Ao Dni 1780mo

Ex pte Illmi Prin-
cipis Czertwertynski
Actt cum M. Kisinski
Citt Copia 1780

F. 3. pt Fm Sae Hedvigis
Viduae Electo DEJ pza
Vidlt Die 17 mensis
Obris Ao Dni 1780
Susceptt

Jacobus Sigismundus de Korthowy Korthowski Capitaneus Praedecens Ordinis Sancti Stanislai Eques

Vobis Illustribus Mis Eugenio Gaspare Comitibus a Gora Skarbek Cum Castellanis Juniorledisens
ob Illmi Joannis Comitis a Gora Skarbek Castellani Juniorledisensis Cum Illustrissime Cancella
tia de Bnbentale ad praesens Principis Cathwertynska Capitanea Ludzyensis in primis Mabi
nemj Thoro praecedentis Filijs tum Missis Rebi itidj Comitis a Gora Skarbek Tribuno Brestens
Lujaviae Principalibus, nec non Gris Bucho Dzierzanski quae nomissis Nominum Glucho wskich
Zaranski, Buczeski, Smeszewski Zawedzki Wolski et Rohlibus Begnowillo Zeyfert, Bilmer
Complicibus, ac Alijs de Nominibus et Cognominibus ignotis post quam ta men in rus tuen
in termino termini exprimendis plus quam Quadraginta personarum existentibus
de personis Bnis vestris, ac Sanorum quibuscunq praemunitis habitis et habendis Vo
gore Regio et Vestra quapiam in parte denegamur Capitaneali Authoritate Mandamus
at in Judicijs Nostris Auditi Capitli Praedecens juste diligentiam in casu Praedecens
celebrandj personaliter legitime ac peremptorie cum effectu. Ad Instantiam Instigato
ris Judicij Nostri officij: delati Illustrissimum Michaelis Alexandri Sciato patte Princi
pis Cathwertynskii Capitanei Ludzyensis et Locumtentis de Bubentale primi Ord de praesenti
Illmi Joannis Comitis a Gora Skarbek Castellani Juniorledisensis Omnia et Singu
lam Bna Primi Ord Illmi Skarbek Castellani Juniorledisensis Mandi hereditan
arum Dominis Adcitatitiales, ad praesens officij Illustrissimi Principis Cathwertynskii Lu
dzensis alias in scriptum citatorum. Conjugum Actor Rui Vos Judicando Mandi fact
ad faciendj et quidj Mandata Illustrissimi Mariti Authoritate et Assen
tiant exec. Quia Vos Illustres et Mssii Skarbkowie Principales Cum Legio Rui Ju
dicando, nec plenes Cum Libello Audienter Retinendo Imo vilipendendo, Operatis
Vobis Suprascriptis Complicibus ausu ictu et praemeditatis Cum Armis Vanj Gene
et guerra hominum Bna Oppidi Jabica Cum Attinenz Jus Admittendo Illustrissimum Actricis Subjecta vi et violenter super vi equitare vos Actr expellere
proventibus Omnibus privare, alias permultas violentias Attentare Omnium
da Jurisdictio ne pubanez vi Actu peragere, exinde Vos Illres Mssii Skarbkowie Principales Citatorii ad videndj et Audiendj Justantaneam rei
Datio nem in praefatis Bna Oppidi Jabica Cum Attinenz violenter per vos ex
pota finem habende vi Cognitionem Judicum dictis Actoribus decisionj per
Sententiam Judicij Nostri demandari Calculum de percepto proventibus
per Vos reddendj injungi, plenas tam personalis quam Cumenales ex
Natione dictorum Illustrissimorum Actis de suprascriptis Bnis Oppidi Jabica Cum At
tinenz Exemptionis violentiam pro qualita
tem ex pulsionis tum Aliarum Attentatarum violentiarum pro qualita
te Facti et demente super Vos Illres Mssios Skarbkos Principales Jus
tificandi et Complices irrogandj declarari nihilominus post demandatam reinte
etionem Cendecensionem ad Imadum Bnorum Jabica Cum Attinenz Assignandi
injungi Alterius juris Cundi praesenz exigentia in talibus fieri
gentia Legis Justitiae Cum Vos Statuti decerni et Sententiari dicti termino pa
riturj et Judex respondere Datis in Casu Praedecens Die Mensis pt dictum
Die Sancti Michaelis Archangeli proxima Ao Dni 1780.

Expte Illmiru m
Principum Czertwer-
tynskich Conjun
ctt Cen M. Skarbek
ac alios Cttt Cttni
Copia
1780

A 4 p t Fm Sd Hedvigis
Viduae Electae Dei pxa Vidtt
Die 10 mensis Obris An
nodni 1780
Susceptt

Maciey Jozef z Luszczewa Luszczewski Kasztelan Rawski
Starosta Leczycki Orderu Swiętego Stanisława Kawaler

Wam Niewiernym Zydom Szymonowi Simsiahowi Mayerowi
w Lomzie Krawcowi Boyen tegoż zowienia y Nazwiska
Dezer zupełnie Szymkowi Judzie Lewkowi Gerstadtkowi
Wemu w Przedczech Y K M Miescie Mieszczanom y Bo
watelom. Zdob y oprzysiężony niżey opisaney Judzie Do
gulnie Wszystkich maiących y mieć mogących. gdzie
Kolwiek rozciągaiących się Prawa Y K M Wasz
ktory iesteście zawczasem Starościńskiey rosla zuscey
obyciu przed Nami y Sądem Naszym Sądu Leczyckiego
wtenczas gdy Nie prawa z Regestru y Wpisu ebie przy
zwoitych nadgodek Grodzkich Leczyckich Kadencyi
Dworcy z Limity y Odwołania przypadaiące Woiewodz
twa Rawskiego, Sobiescie prawnie y zawito Stawili Się
Na prostanczy Urodzonego Justyniana Sądu y Urzędu
Grodzkiego Leczyckiego Judzie Regestrowego Woiewodz
Alexego Ogrodzkiego Ludzkiego Bielskiego Dubrowskie
Bierzwienskich Klucsatowey y Surotkiey Dziedzicznych
Teforu Tabule Urodzonego Stanisława Bielskiego Dobr
tychże Pleneowa Powodowi Listowy pelegrzyne na
prawie oraz przychylaiących się do Manifestow Swo
ich Czyli zasiadzen przeciwko Wam pozwanym ro
wraz z Prezentą Delij Niwemi Baranowami Podczy
tey do Obozrzenia y Dotu tegoż futra wam danej a
przez Was do Samych Piecow z Baranowo Kuyle
pozwych na obiat do pasu y Dotu Niedzielnych Spo
sobem y robieniem tenczas w Powodz Hayduckie Barwy
z niezatu Szkarłatu do Trzydziestu Czerwonych Złotych
tylko czarnige wartuiących oberzniętey uczynio
nych albo uczynić maiących, pozywaią Was czyli Wa
czey przypozywaią do Woiewodzkiey przyiścia Sądu
z Miesca Występku przez Was popełnionego Kazdego z
Was z osobna za popełniony Kradzież wyrzucenia z pod

Delij

Delij siwych Barankow sprawiedliwie y przykładnie ~~[illegible]~~ ukarać y do zapłacenia swemu Powodowi Szkod po:
czynionych do Summy Trzydziestu Czerwonych złotych
lekko szacuiąc wynoszących Was Niewiernych Zydow
Mocą y zdaniem Sądu Naszego obowiązać, Wydatki
Wszelkie Unkosztow prawnych sobie nadgrodzić na:
kazać, y to wszystko co okoliczność tey Sprawy wy:
magać będzie postanowić, stawcie się tedy Nie:
wierni Zydowie y terminu pilnuycie y Nato co prze:
ciwko Wam sądownie wniesione będzie odpowiedzieć
Dań w Grodzie Łęczyckim we Srodę w sam Dzień
Swięta Swiętego Łukasza Ewangelisty Roku Ty:
siącznego Siedmsetnego Osmdziesiątego.

Expte Mgci Soci=
cki Actt cum Insde
les Judaeos Szymsia=
ki Sortt Prudentiae
Citt Copia
1780

Fra Sexta pt Fm Sae
Hedvigis viduae Electae
Dei pxa Vidlt Die 20
mensis Obris Ao Dni 1780
Susceptt

[illegible] Mosiężonne Mosiczyński Breste Cujaviae Capitt 298

297

Stanislaus de Głogowa Kossowski Ordinis Scti Stanislaj Eques Siradiensis ac Capitaneus.

Sibi Mgco ~~[illegible]~~ Thadeo Tomaszewski Bnr Łączowny in Pltu Brestensi Cujaviae Disctu vero Predecensi consistens Vigore Jurium Tuor Possori de Causa infrascra, ~~[illegible]~~ Bonisq Tuis gnltr omnibus Vigore Regio, et Nra qua hac in Parte fungimur Capneali authe mandamus, ut coram nobis seu Judicijs Nris Crens Capitt Siradiensis Frã Zdâ pt Frn Sctae Hedvigis Viduae Electae DEI Anno psenti in Cro Nro Siradiensi celebrans pnltr, ac peremptorie compareas. Ad Instaam Instigatoris Judicij Nri, Ejusq Delatoris Mfci Stanislaj Rychłowski Tribunidae Siradiensis Bnr Grabowka in Pltu Siradiensi sitti Haeredis et Possoris actoris. Qui Te inhaerendo mandni factae, aut faciens ex Loco Delicti Citat, idq ad videns et audiens Te ad instaam Nro coram Judicio statuidnem et extradidnem Lbsor Ignatij Pedissequi Josephi Bubulci Fratr sibi Gernor Biegasiakow, nec non Hedvigis Biegasina Relictae Viduae matris, atq Catharinae Filiae, cum tota eor re, et supellectili Domestica, de alte dictis Bonis Grabowka Subditor nationum Crimine Furti redargutor ad Bona suprascra Łączowny profugor /: qui omnes, cum omni habentia Eorum apud Te praesenti Citione arestant :/ stringi et compelli, Poenas rptu eorunae Subditor sine Testimonio susceptionis, ad mentem Legis, super Te extendi, restitudnem argenteriorum Regro seorsive consero specificandor per eosq Subditos ablatorum, circa illos existentium demandari. Litis expensas refundi. Caeteraq p Causa praesentis exigentia contra Te statui decerni ac sententiari. Citaris igit, et adcitaris, sis paritures et judltr respons. Datt in Cro Siradiensi Die 6tâ

Delij Siwych Barankow [illegible]

Mensis Octobris, Anno Dni 1780mo

Ex pte M Rychłowski actt cons M Tomaszewski Cttt Copia

F. 6. pt Fr S Hedvigis Vidue Electae Dei gra Vidtt Die 20 Mensis Obris Ao Dni 1780 Suscepttt

Ezechiel de Moszczenne Moszczynski Breste Cujaviensis Capitt 298

Vobis Illmo Principibus Michaeli Alexandro Swiatopelek Czertwertynski
et Constantiae de Brachentale Conjugibus Capitt Zusinens ac Bnum Oppdo
Izbica vigore juris robur habentibus tum Gso Clementi Dmochowski Cessae
Illmo Principum Spli Plenli ac Gnalo Comissario de Causa infrascriptionisq
ac Summis gtr omnibus mdmus ut in Judiciis nris Crens Cappitt Brestt Cujaviensis
hinc prius proximiusve in Cro Brestt Celebrans Sgmo ac peremptorie Comi:
reatis ad Instantiam Mgci Mathaei Kosmowski Pocitt Vendens Actt 2vi vos
haerendo Legibus Regni Maonibus Originalibus hac in Causa Officiose facta
at seu potius ad paratas Vestri Contra se actt aut sui cens vos in reges
Offi Judicialibus Inscriptiones procurans adcitat ad videndum et audiens
dificata sententia Offi Decreti Condescensorialis In Oppido Izbica Sloti ex
nibus deducendis vos ad pacificationem quarumvis Pretensionum tam ex tenuta
m Izbica cum attinens non perceptor et nullomodo Causa Vestri bonificari va:
tuem cernatur aliar inquisitione probandarum ex quovis fonte emergentium
ingi, Easdemq Pretensiones Bonificandas ac solvendas etiam inter=
endo Cives Izbicens in Concessa eisdem per Actorem pecunia decerni
teraq juxta inferendas in Judicio Conclusiones Statui, jam vero Vestras
tensiones nulliter ad se actt formatas attenta explicatione ex Inqui:
tione subalterna educenda pro nullis declarari, Actorumq a Vestri Inpeti:
ne liberr pronunciari, Condemnationem super se actt in Fundo Bon:
nido Izbica declaratam ex rationibus in Judicio Inferens sine penis
Pari Poenas super vobis pro quo interest extendi et id quod Justitiae
it sentenciari Litis Trno parit et ad Pmissa ac alia in tractu Causae
ponens judtt respos Datt in Cro Brestt e Fria Secunda Pt:
Sanctae Hedvigis Anno Domi 1780.

Ex Prte Mtis Kosmowski
Con. Imu Principes Cretver
tinstae p. Jwae Cre Brestt
Cuiae Edittt Ad Copia
1780

F. 2. ac Fm SS. Simonis et
Judae Aplor. p. Ea Edit Die
23 mensis Octobris Anno Dni = 1780
Susuptt

Stanislaus Augustus Dei Gratia Rex Poloniae &c. 299

Tibi per Illustri Admodum Rde Francisco Bilski Praeposito Hodecensi de
Causa infra sera bonisq tuis Gnti omnibus ac Summis quibusvis pe=
cuniaris habitis et habendis, Mandamus ut in judiciis nostris Terrnibus
Brett Cujaviae districtualiter Radziejoviae mente legis celebrandis
personaliter pemptlq Compareas ad instantiam Gnosor Dominici et
Thadaei Fratrum Jnr Se Germanor Zboinskich Actt qui Te inhae=
rendo mantioni Suae et p oli Harissimam Matrem Actt factae v faciendae
citant seu potius ad paratos acturatus Tui Sibi Actoribus institutos pa=
ratumq Decretum ab Officio Crons Radziejoviens remissionis inscri=
ptionemq Causae expte Tui contra Se Actt procuratam v procurandam adci=
tant advidendum et audiendum Scriptum quoddam manuale p ol Illustrissimum
ac Rdum Ludovicum Bratoszewski Tui antecedaneum, tam ab olim Mgca Matre Acto=
rum quam et a Gnoso Thaddeo Zboinski uno ex Actoribus nontam
libenter quam reverenter Sup Summam Octogentor tinfionum emtitu=
tum inhibitioneq sepeliendi olim Actt Parentis Corporis ac si de majo=
ri quodam Summa p olim Parentem Ecclesiae Hodecensi debita /: quod
alter est :/ extorsum plenarie cassari intuitu extorsionis Pmissi scripti
aut ~~unum~~ unum ex Actoribus videlicet Gnosum Thadeum Zboinski ad
juramentum admitti aut inquisitionem assignari post subsecutam
Comprobationem aut eductum Scritinium poenas ~~criminales~~ crumenales intuitu oppres=
sionis status equestris per Tui Antecessorem exproventibus Ecclesiasticis
retentis et p Te receptis extendendas decerni in negotio principali intu=
itu Ptensae Summae adtenta explicatione legali Judicialitt inferenda
uti Jam Comparatis ad Ecclesiam Hodecensem apparatis bonificatae
~~[illegible]~~ pro ut etiam aut comprobatione juratoria aut inquisitione dedu=
catur, Tibi in Competentem actionem Sententiam poenas intuitu resusci=
tationis pacificati negotij Sup Te extendi citaris et adcitt sis Termino
Psenti paratt et judicialitt responsurus Datum Brestiae Die
20 ~~[illegible]~~ Octobris Anno Dni 1780.

Ex parte Gh. Zbojnskie
ctra P.R. Bilski Citt
nis Copia p Judiis Ter
ribus Radziejoviens
Serviens

F.3. Ac Fm S.S. Simonis et
Judae Aplor. p.ta Vidlt Die
24 Octobris Ao Dni 1780
Suscepto

...obus Sigismundus à Kretkowy Kretkowski Praedecens. ... Capitt.
ordinis S. Stanislai Eques
... Gso Alberto Trzcinski Sortium Bnum Osna Gornego ~~...~~ haeredi et
possori dehis ac alijs bonis tuis gnti ambo mds ut in Judijs rnis Crens.
Capitt. Praedecens. Fra Secunda prius pxiusve in Cro Praedecens. celebrans
gnti ac pompti Comparas ad Instantiam Gnosor Mariannae Gsi Jo-
annis Czerwinski Cathanae Gsi Eustachij Ostaszewski Contedm Sororum
... Chwalkowskiae ... Gsor Michaelis Chwalkowski et Eud. Thecin-
ka filiarum iam vo ... Gsi Andreae Chwalkowski neptissarum ~~...~~
~~...~~ ... ati maritata ... in maritt. suor
authibus et assijs inhaerendo ~~...~~ documentt ~~...~~ suis Causam
Dsens. Juvantibus Citant seu potis ad paratt. pcessum paratt. Dcrum
in jancta communicationis Documentt. inr se actt. ... abuna ... et te Citt. ... Fra Secunda
ante Fm Sti Joannis Bapta pxa id est Die 2 mensis Junij ~~...~~
anno ptentt in Judijs offi Sui plattt pt translatum ternum si-
qui translatus dici meretur Adcitant idq. ad videns. et audiens.
... instantaneam ... ad solutionem Summae tantae et talis quanta et qualis ex
Sijs Documentt. abparebit seq. actt. concernet stringi et id quod
juris erit satui decidi et Sententiari eis parttt et Jud. Sti respons.
Datt. in Cro Praedecens. Fra Secunda ante S.S. Simonis et Judae
Capitt. pxa anno Dni 1780.

Expte J. J. Czertwinskich
et alior. actt Cen. J. Mein
ska Cttt Copia
1780

F. B. ante Fm S. S. Simonis
et Judae apll. pro Vidlt
Die 24 8bris Ao Dni 1780

Opisanie Budynkow Dobr Miasteczka Jzbicy z przyległosciami Sposobem Wizyi wprzytomnosci Urodzonych Eregimiana Waleskiego Jana Orzechowskiego Uczynione y do Xiąg własnego Powiatu to iest Grodu Przedeckiego podane.

Pałac Drewniany Tarcicami Obity Malowany lecz wkilku mieyscach Tarcice poodrywane Przyciesi Sciany Obierki na wniwecz pogniete, wchodząc do tego Pałacu Ganek Tarcicami Obity lecz zgrontu zły Okna wnim Dwa lecz wiednym Szkła nima awdrugim do połowy większey szkła brakuie, Sien wielka Cegłami wysadzana lecz wkilku mieyscach Cegły brakuie Kumin wniey zgrontu Zły wtey Sieni Okien Cztery lecz szkła wnich nimasz tylko deskami pozabijane tylko wiednym Kwatery dwie leczyte złe mury popsute ztey sieni Jdą drzwi do szklepow murowanych Trzech lecz te Sklepy bardzo ponadruinowane. Poprawey Stronie wsieni Jdą drzwi do sali składane drzwi na zawiasach Zamek Unich nadruinowany Bardzo wtey Sali podłoga zflizow Okien Wniey Cztery lecz Jedno Złe, Kumin wniey zły Piec zkafli białych lecz ten zgrontu zły Okna Zwierciadłowe Duze Dwa Małych Trzy Ta

Sala

Sala Gipsowana y Malowanie rozne, lecz to po
dało wkilku mieyscach Flizow uniey Brakuie k
Kow Kilku Sufit uniey zły trzeiną wiednym mie
na boku zatkany, Lamparye uniey Forfurowe
zgrontu poruinowane, na Rogu tey sali Jdą drzwi
kuju narożnego wktorym Jest Kaplica y tam Pan
Ukrzyzowany te drzwi utey Kaplicy zgrontu Złe wtey
plicy Okna dwa dobre podłoga niezła, podrugiey
nie Sali Jdą drzwi do Garderobki lecz Zamku uni
nimasz wtey Garderobce podłoga drewniana lecz
tu zła, Okno Jedno lecz Szkła unim nimasz tyl
deskami Zabite wtey Garderobce Drzwi dwoje
Jdą do pokoiu narożnego lecz złe y Zamku unich
masz wtym pokoju podłoga drewniana lecz bardzo
psuta Okno Jedno lecz nadruinowane wtym poko
Jdą drzwi do Ogrodu złe, Ztey Garderobki drugie d
Jdą do pokoiczku te drzwi dopołowy Szklanne utych
mek oderwany ten pokoiczek ma w Sobie Okien
małe lecz Stłuczone ztego pokoiczku idą drzwi do
wy y Pokoju po drugiey Stronie Alkowy Jest pokoicze
Malinki, wktorey Alkowie y Pokoju Obicie papiero
na Nim Axamit wKwiaty wybijany niebieski lecz to Ob
cie wkilku mieyscach podarte, Wtym Pokoju Okn
dwa Jdą do Ogrodu lecz Oba złe Szyby potłuczone
dłoga drewniana lecz zła wscianach po Bokach
ry Kominek zgrontu Zły y Piec bardzo nadpsuty Zt

Pokoju

Pokoju Jdą drzwi do sieni na Zawiasach lecz nadpsute
y Zamek u nich Zruinowany. Po drugiey Strony Sieni
Jdą drzwi do pokoju u tych drzwi zamek zepsuty w tym
pokoju podłoga z flizow, lecz w iednym Mieyscu Zła Okien
dwa lecz w iednym Szyba Słuczona Kominek niezgorszy
Piec z kafli Białych z gruntu Zły, Kredens ze Szkłem
lecz Szkło potłuczone Zameczki Dwa Ugory Jeden oder
wany drugi zepsuty na dole U Kredensu Jeden ten nie
zły, z tego Pokoju Jdą dwoie drzwi Jedne do Garderobki
drugie do Pokoju przyiemnego lecz Zamki u tych Drzwi
oba złe, w tym pokoju podłoga Drewniana lecz w ca
le Zła, Piec z kafli białych y ten z gruntu Zły Kominek
nadpsuty Okien Dwa lecz w iednym Szyby dwie Stłuczo
ne W tym Pokoju Zwierciadło wielkie lecz słuczone
y poruinowane Kantorek mały z tego Pokoju Jdą drzwi
do trzeciego Pokoju w ktorym Pokoju Podłoga drewnia
na nadpsuta dobrze Piec z kafli białych lecz z gruntu
zły Kominek nadpsuty Okna Dwa Zwierciadła Dwa
mierne Jdą Drzwi Jedne do narożnego Pokoju w tym po
koju Podłoga drewniana lecz z gruntu Zła, Okno Jedno
lecz z Gruntu stłuczone y mało co Jest Szybow w nim, Jten
Pokoik mały Sipialny Czyli Alkowa obicie w nim dobre
Papierowe Zwierciadeł niewielkich dwa Drzwi do poło
wy Szklanne Ktore Jdą do Ogrodu lecz te drzwi złe
y szyby w nich potłuczone, z tego Pokoiku Jdą Drzwi do

Garderobki.

Garderabki wktorey podłoga Drewniana lecz popsuta O
wniey dwa Oba dobre Kuminek y Piec mocney reperacy
potrzebuią zty Garderabki Jdą Drzwi do Pokoju naro
go wktorym podłogi nimasz Okna Dwa Jedno niezłe
gie uniwecz stłuczone. Wsieni Schodow Dwoie Ktore
na Gorne pokoie Tam whodząc Sianka podłoga uniey
uniana, Okien dwa Jdzie na Ganeczek Jdą lecz Obuch
masz drzwi Jdą na Chorek lecz Jch nimasz ten J
nek zgrontu Zły, Sala wsrodku Wielka do ktorey Drz
do połowy Szklanne lecz złe Zamku nimasz Szkło
tłuczone Wtey Sali Podłogi nimasz Okna Dwa do O
du Jdą lecz tylko deskami Zabite Siany y Sufit un
zgrontu Zły Jtem Jdą drzwi na Ganek do Ogrodu
Jch nimasz ten Ganek zgrontu Zły y zgniety Kole te
Sali schowania dwoie lecz nimasz nanich Sufitu
łac ten przykryty Dachuwką lecz dzior unim bardzo w
la Jten Pałac Cały spusztoszały.

Officina

Ta Officina murowana Dachuwka przykryta lecz ten da
zły y Dzior unim bardzo wiela do tey wchodząc Drzwi S
dane Dembowe na Zawiasach, z Skoblami, Sien Cegłam
Wysadzona lecz zła Ztey Sieni Jdą po Jedney Stronie s
nie drzwi do pokoju wtym pokoju Podłoga Drewniana
lecz popsuta Okien Dwa Jedno dobre drugie złe Piec zko
fli białych niezły dwa Pokoje Grzeje Kominek nad
psuty Mury wtym Pokoju złe to Jest poodbijane Jd
drzwi do drugiego Pokoju Podłoga z Cegły lecz nadpsu

Kominek

Kominek nadruinowany Okna Dwa lecz wiedzym Szyba Stłu
czona Item Jdą drzwi do Schowania wktorym Okien dwa
lecz wiedzym Szybow dwoch brakuie, Podłogi nimasz, Item
Jdą drzwi do Apteczki wktorey podłogi nimasz, Okien dwa
lecz Jednego połowy brakuie tylko deskami zabite, Piec
y Kominek zgrontu zły po drogiey Stronie Pokoi wkto
rym podłogi nimasz Komin zgrontu Zruinowany oraz y
Piec Okien Dwa wiedzym Stłuczone Szyby Dwie wtey Offi
cinie mory złe.

Pawiment Pierszy Murowany Gontami poli
ty lecz dzior wdachu bardzo wiele y Cały dach bardzo zły do
ktorego wchodząc drzwi nimasz Wsieni Podłogi nimasz
wtey Sieni Drzwi Trzy do Pokojow Pierszi drzwi do Je
dnego Pokoju zgrontu Złe wtey Jzbie podłogi nimasz
Piec zcegły dobry Kominek niezły Okien dwa lecz Jedno
złe drugie drzwi do drogiey Jzby także złe wktorey Ani
Podłogi ani Pieca ani Okien Ani Kumina nima ani tez
sufitu do trzeciego Pokoju drzwi nimasz Okien Dwa lecz
Jch nimasz podłogi nimasz Piec Cegły lecz zgrontu zły

Pawiment Drugi Murowany lecz się Mury po
roztempowały Polity Gontami lecz dzior bardzo wiele
Cały dach zły do ktorego wchodząc drzwi dobre z klam
ką drewnianą nadniemi Okienko lecz Stłuczone wsieni
Podłogi nimasz, Jdą drzwi do Jzby wtey podłoga drewnia
na lecz zła, Piec zcegły dobry Kominek zły Okien dwa
lecz oba złe Item Jzba druga lecz ani drzwi Ani
podłogi Ani Kominka Pieca Ani Okien nimasz Item

Jzba

Jzba trzecia drzwi doniey złe, podłoga drewniana le
zgrontu zła Kominek y Piec zcegły Murowany zły O
dwa Oba złe.

Kuchnia Murowana wktorey Drzwi dwoie na
lot Jdą lecz żadnych nimasz, Kuchnia porwinowana
dnia wniey murowana Zarosła y zazucona Okien dwa
wżadnym Szkła nima Jzba naboku lecz doniey drzw
masz wniey Ani podłogi Ani Pieca ani Okien nimasz,
drzwi doschowania lecz złe wtym schowaniu Okien
małe złe, przytey Kuchni schowanie wktorym p
ga Drewniana zła Okien dwa zprętami Zielaznem
lecz Okna potłuczone pod Tą kuchnią Sklep Muro
ny lecz spusztoszały Dziedzienice Obmurowany w
ry y Sztachety drewniane ale to wszystko spusztoszał
Bromow Trzy Murowanych we Dwoch Wrot nima
lecz yte wszystkie Zrwinowane.

Figarnia zSachulcu Gontami Pobita lecz dach
zły Jzba Cegłami Wysadzona Okien Dwa lecz złe K
min Dobry Piec zły Figarnia lecz wniey Kwatery Szk
ne złe Piec tam zły Drzwi Dobre.

Ogrod Włoski na Okoł Parchan wtem Ogrodzie Sz
lery rozne y drzewa lecz nadpusztoszały Kwatera głem
boka, wktorey wysadzony był Abelank lecz go Xiąż
Wyzucie Kazał Amitre Wysadzie, na Okoł tey Kwa
ry było Statuow zdrewna rzniętych 12. lecz te pogni
y niektore powywracane Kanały na Okoł lecz pozaro
ły Trzcina Most był przez Jeden lecz lera Zrwinowa
ny.

Browar

Browar

Ten Browar drewniany z Szachulcu rzniętego Gontami pobity lecz dach zły, podtym Browarem Przyciesi pogniły, dotego wchodząc drzwi dobre Kadziow unim wielkich dwie dobre, Kocioł od Piwa zły, Jzba posadzka uniey z Cegły lecz nadruinowana Koryto murowane lecz spusztoszałe zgrontu Okna Dwa lecz potłuczone Szyby, Piec y Komin z Cegły lecz zły, wsieni malinka Jzdebka ojednym Oknie Ktore złe

Ozd

Ozd Tarcicami Obity y Tarcicami pobity, Koło Piecare peracyi potrzeba.

Domostwo Komisarzyka nazwane Dranicami pobite z Sionką pokoik Jeden zpodłogą Okien Dwa lecz zgrontu Oba złe, Piec zkafli zruinowany Kominek reperacyi potrzebuiący Komorka zpodłogą lecz nadpsuta, Drzwi u Sieni tego z Domostwa nima,

Folwark

Ten Folwark wPruski Mur Murowany dranicami pobity, lecz bardzo nadpsuty Dach, wtym Folwarku Jzba podłoga uniey zła, Komin y Piec z Cegły dobry, Okien dwa dobre, J ten Jzdebka odwoch Oknach dobrych Sien Komorki dwie niey przyciesi podtym Folwarkiem ponadgniewały.

Korniki

Te Korniki Słomą poszyte Komorkow unich Trzy na tych y dach zły y Same zgrontu Złe, Są Kurniki nowe lecz niedokonczone gdyz tylko zrąb y Kozły

Domostwo Owczarskie

To domostwo zgliny lepionka Snopkami poszyte lecz dach zły, ojedney Jzbie y Komorze piec wtey Jzbie niezły okien

Dwa

Dwa, wiednym Oknie iedney Szyby brakuie

Owczarnia

Ta Owczarnia z Szachulcu rzniętego podktorą przycie[illegible] pogniety, dach reperacyi potrzebuie y Sama Owcza[illegible] popodpierana.

Obory

Te Obory dwie alias wkwadrat zdeli dartych po[illegible] niemi przyciesi złe, dach zły y Same mocney rep[illegible] cyi Potrzebuią.

Stodoły Trzy

Te Stodoły niezgorsze Zborza wnich niewiele [illegible] co do Siewu wystanie

Staynia

Ta Staynia z Gruntu zła Choyną Ogacona odw[illegible] przegrodach na Fornalskie Konie lecz zgruntu Z[illegible] Co była Staynia na Konie Cugowe to ta Obalo[illegible]

Spichrz

Ten Spichrz z Szachulcu z Gornym y dolnym Sy[illegible] niem dobry Dranicami pobity.

Gosciniec wiezny

Sam Gosciniec z Sachulcu przyciesi podnim pogn[illegible] te dranicami pobity y Zbow wnym Cztery, podłogi wzadney nimasz wpierszey Okna potłuczone Piec zły y Komin reperacyi potrzebuie przytym Gosciniec [illegible] nia wiezna, wtepionke podktorą przyciesi Zgnie[illegible] zgruntu boki powytłukane wrota zgruntu złe [illegible] by porwinowane ta Staynia Cała nie niewarto

Jnwentarz wtych Dobrach

Xmo. Wołow Dwanascie Krow Starych na nie [illegible]

zdatnych

tnych Trzy, Koni Tornalskich Dwanascie, Owiec maciorek 136. Jarliczek Owieczek 34 skopiakow 19. te Owce przedane gdyz zaparszały.

Wies Długie.

Wtey Wsi Folwark z Szachulca rzniętego przyciesi podnim nadpsute, Dranicami pobity, do niego wchodząc Drzwi złe na Biegonie, Sien bez podłogi Jzba uniey drzwi złe na biegonie wtey Jzbie podłogi nimasz Piec zkafli zielonych y białych. zły, komin nadpsuty, Okien dwa wkazdym po Jedney Szybie Stuczoney Jzdebka mała doktorey drzwi na Zawiasach ale nadpsute podłogi nimasz okienka dwa lecz oba potłuczone kominek nadpsuty, komora doktorey Drzwi na biegonie podłoga zdesek lecz bardzo zła, Jtem wsieni Jdą drzwi Kładane na zawiasach do pokoju ten Pokui murowany w Pruski Mur, wtem pokoju Okien dwa Zokiennicami, lecz oba złe, posadzka z cegły lecz zła, Piec z cegły lecz zły kominek zły, komorki Dwie, do ktorych Drzwi na zawiasach dwoie, wtych komorkach podłogi nimasz, z iedney komorki idą drzwi na dwor, lecz unich tylko Jedna zawiasa, kochenka do ktorey drzwi na biegonie złe, wtey kuchence Jest Jzdebka mała podłogi nimasz Okno małe Jedno, kominek niezły Piecik niewielki nadpsuty, Wsieni komureczka niewielka deskami Obita.

Stodoły

Stodul Dwie niezłe Każda oiednym Klepisk
lecz dachy reperacyi mocney potrzebuią, było
Zyta Kop 40. Przenicy Mędli 33. Jęczmienia Mę
dli 87 Grochu Turek Chłopskich 12. Owsa
dli 68 Jarki Mędli 15. lecz iak Ozimina ta
y Jarzyna Mizerna y do Siewu niebędzie.

Jnwentarz natym Folwarku

Wołow 4. Krowa Jedna.
Owczarnia zdeli dartych wsłupy lecz bardz
zła, naktorey y poszycia potrzeba Jnnego.
Obora zgrontu Cała zła nowey potrzeba.
Chlewy lecz zgrontu złe.

Chałupy

Chałup wtey Wsi 6. dwie niezgorsze Trzy
cney reperacyi potrzebuią Szusta pustkami
stoi.
Naieziorze Stoi Bat malowany na Rudlu sto
Serena, wtem Pokui Jeden okilku Oknach
zadnego nimasz Drzwi Dwoie lecz ytych nimasz
ten Bat porwinowany y Zgniły, wktorym wody
dopołowy Jest. Była Ludz wielka lecz Ją Xiąż
Czyli przedał Czyli darował.
Zatą Wsią zaczęty Pałac murowany tylko fund
menta y Sklepow dwa doktrorych były Drzwi Że
lazne lecz Jch tera nimasz, dach nadnim był sa
mianny lecz spusztoszały

Cegielna

Ta Cegielna Zgrontu spusztoszała y dachu bardz
mało naniey.

Wies Grochowiska

W tych Grochowiskach Folwark z Sachulcu rznię
tego, lecz zgrontu Zły Przyciesi podnim pogięte
do niego chodząc drzwi na zawiasach, lecz porui
nowane, w sieni podłogi nimasz, Okien Dwa Jedno
zgrontu złe Piec prosty lecz wcale Zły komin
nadruinowany, Komora bez podłogi y bardzo zła
drzwi dwoie na zawiasach lecz bardzo złe podru
giey Stronie Jzba y Komora ktora pustkami stoi
w ktorey ani podłogi ani Pieca Kominka nimasz
sciany ponadruinowane, Cały ten Folwark na nie
zdatny.

Stodoły.

Stodul Dwie Każda o Dwoch Klepiskach lecz Obie
mocney reperacyi potrzebuią w Stodołach pustki
gdyż ani do Siewu ani na Chleb niebędzie.

Spichrz

ten Spichrz niezły z Sachulcu rzniętego, O gornym
y dolnym Sypaniu, lecz podłoga poruinowana Po
szycia na nim nowego Potrzeba.

Owczarnia niezła z Sachulcu rzniętego lecz
troche popodpierana.

Obora zgrontu Zła

Chlewy spusztoszałe,

Staienka lecz y ta zgrontu zła

Korniki y te zgrontu złe.

Jnwentarz.

Wołow Cztery Krowa Jedna

Chałupy

wtey Wsi Chałup Osiem Jedna pustkami Sto
drugie ponadpusztoszane Piec y Okna ponadro
nowane Gościniec wieżny Piec kominek Okna
dobre lecz nagościncu poszycia potrzeba, Ustaim
delow brakuie.

Wies Slazewo.

Wtey Wsi Folwark z Sachulcu rzniętego p
ciesi podnim pogniety do niego wchodząc drzwi
zawiasach, Sien uniey podłogi nimasz Jzba g
dna po Prawey Stronie bez podłogi uniey ani
ca ani komina nima gdyz Obalony Okno Jedn
duze lecz złe małe dwa lecz deskami Zab
wsieni kuchenka doniey drzwi nazawiasach
Item Jzba bez podłogi piec prosty z kafli zie
rych lecz gruntu zły kominek nadpsuty, Kom
ra mała bez podłogi, natym Folwarku wys
wka z Cegły murowana lecz pusta folwark ter s
kami poszyty lecz bardzo zły Szczyty niepoza
iane.
Stodoła Jedna Okolna na Ktorey Klepisko w Tr
tareperacyi mocney potrzebuie poszycie strzeiny do
połowy bardzo złe. Było Zyta Mędli 62. Jęczmienia
Mędli 195. Owsa Mędli 54 Grochu for 9. lecz

wszystko

wszystko Mizerne ani do siewu ani na chleb nie wystanie.

Spicherek szachulcu lecz zgrontu zły ani drzu Ani Sufitu ani Siodła na nim nimasz

Owczarnia y Obora razem lecz zgrontu Zła nowey potrzeba.

Chlewy niezłe o trzech komorkach lecz dachu na nich brakuie.

Jnwentarz na tym folwarku
Wołow Cztery Krowa Jedna.

Chałup Sięc lecz mocno nad pusztoszałych.

Franciszek Gumutka piorem trzymanym



[illegible] Honorum Oppidi
Izbica cum attinen
tijs peracta

Fa Quarta ante Fm Sanctorum Simonis et Judae apostolorum proxa Videlicet Die 25 Mensis Octobris Ao Dni 1780.

Suscepta.

Stanislaus de Głogowa Kossowski Sirae ac Capitt.

Tibi mgco Thadaeo Tomaszewski Brum ~~Łączniowa~~ Łączowny in Pltu Brestens Cujaviae Districtu vero Praedecens consistens Haeredi et Possessori. De causa infrascrta Persona Bonis Tuis ac Summis quibusvis pecun habitt et habenae qlibet obus mandamus ut in Judiciis Crens Sirae prius proximi usve in Crō Nro Sirae Celebrans pnltr tgme ac peremptt compareas ad Instans Instigatt Judicij Nri Cjusq Delatt Mci Stanislaj Rychłowski Tribunidae Siradiens Bm Grabowka in Pltu et Districtu Siradien consistens Haeredis et Possessoris Actt. Qui te inhaerendo Maoni suae facta sive faciens ~~ut~~ ex loco delicti Citat, Jdq adviden et audien te ad instantaneam Statuctionem et extraditionem Labzi Ignatij Pedisegui Vocitati Biegasiak de Bonis Grabowka Subditi ~~et~~ natiui apud te in pmissa Villa Łączowny commorantis et nunc existens una cum rebus ejus (qui pzens Citt apud te arestat ~~et pzens~~ ~~arestatus~~ ~~innuit~~) stringi Nihilominus poenas respectu fumentationis ejusq Subditi sui Actt. et sine Testimonio Crimine furti notatt. in aō pterito 1779 Susceptionis ad mentem Legis extendi, Distinctas vero poenas ratione sui Actt tempore requisitionis ejusq ~~tas~~ verbis scomaticis laesionis diffamationis ac aliorum ~~damnorum~~ praejudicorum pactionis sup te Citto irrogari indeductionem pmissorum omnium instantaneam Inquisitionem assignari, Litis expensas compensandas injungi et id quod Juris erit peragi Citt sis paritt et Judltr respons Datt in Crō Sirae Fra Secunda aō Fm SS. Simonis et Judae aplorum pxa aō Dni 1780 (tum Gsi Thomae Jankowski Bm comnae administratoris)

Ex pte M. Rychłow
ski actt cum M. To=
maszewski Cell
Copia
1780

Fra Quinta ac Fm SS
Simonis et Judae Aplor
pxa Vidlt Die 26 men
sis 8bris Ao Dni 1780
Susceptt

Stanislaus d Gldgowa Kossowski Sirae de Capitt.
Volis Mgcis Thadeo Tomaszewski Bm Łączawny Haeredi et
Possessori Tum Francisco seu alterius Nris Rymsio
in Premissa Villa commoranti De Causa infra scra
Personis Bonisq Vris ac Summis quibusvis pecuniarijs
habitt et habend gnltr obns mandamus ut in Judijs Nris
Cren Capitt Sirae prius proximiusve in Cra Nro Si
radien Celebran pnltr lgme ac perempt compa
reatis Ad Instantiam Instigatt Judnij Nri Ejusq
Delatt Mgci Stanislaj Rychłowski Tribunidae
Petricovien Bm Grabowka Haeredis et Possessoris
actt Qui "ex loco delicti" Vos Citat et quia De Mgcum Tomaszewski
ad Instantaneam Statutionem Laborum Antonij Mo
raczewski Josephi Zabdzisz et Joannis Toczpan
pro deponendo fideli veritatis Testimonio in Causa sui
actt Tecum "Citt" rpu extraditionis Lubsi Ignatij Pedisegui
Vocitt Biegasiak de Bs Grabowka Subditi ac aliarum
Circumstanc vertenti (Qui Prene apud Te arestan
Stringi et Compelli. Te vero Gm Franciscum seu
alterius Nris Rymsio ad deponenc eadem in Causa
fidele Testimonium adigi pro quo Citt sitis pa
ritt et Judltr respone Datt in Cra Sirae Tra
zda ac Fm SS. Simonis et Judae Aplorum pxa
ao Dni 1780. (tum Gsi Thomae Jankowski eorunde
Bm Administratoris)

Expte M. Rychłow
ski actt con M. Zo
maszewski Cito
Copia
1780

F. 5. ac Fm S.S. Simo
nis et Judae Aptoo Pra
Vidlt Die 26 mensis
Obris Anno Dni 1780
Susceptt

Stanislaus Augustus Dei Gratia Rex Poloniae magnus Dux
Litt. Russiae Prussiae Masoviae Samogitiae Kijoviae Volhiniae
Podoliae Podlachiae Livoniae Smolensciae Severiae Czerniechoviae
Nobis Illmis Michaeli Alexandro Lusiatopelle Czertwertynski Capi
taneo Tuszynen. et Constantiae de Brzechentale Conjugibus
de Bonis vestris gnaltr. omnibus Summisq. quibusvis pecunis
habitis et habenis mandamus ut In Judijs nostris Ordin.
Gnalis Tribunis Rni Petriovien. a data et positione praesen.
Litt. recte in quatuor Septimanis seu tum et quando causa
praesens ex Regno Sibi Competenti ad Judicandum vocata
et Clamata inciderit pntr. ac peremptl. Compareatis Ad In-
"Ingrossi"
stantiam Judij Nri ejusq. Delatorum Mscor. Michaelis
Ostrowski Vexilliferidae Czerniechoviae et Sophiae de Gru
dzielskie Conjugum Actt. Qui vos Inhaerendo Magni
bus suis Officiose Cons. vos factis vel faciendis
aliisq. Documentis ~~contra vos factis~~ Causam Praesen.
Juvantibus Ad Incidentiam Inscriptionis tam ex pte
vestri contra se actores quam ex pte suor. Actt. Cons.
vos in Regnis nostris Judicialibus procuratae vel pro
curandae Citant et Adcitant seq. ad videndum et
audiendum Decretis super vobis poenis Contraventionis
Decretum Crenae Praedecen. Condite in fundo Bnum
Sarnow Tra 2da In Cmo Festi Visitationis Bmae Virgi
Mariae scilicet die 3tia Julij Inter se Actt. ab una
et vos Actt. parte ab altera prolatum Actis Crenae Prae
decensibus Tra 2da pt Fm Sctu Mathaei appli Ind.
die 25ta 7bris Anno praesenti Oblatuatur in toto ap
probari vosq. respectu Suor. Actt. ad Judm praesen.
~~Consist~~ indebite evocationis expensar. Causationis
poenis exemplaribus ad mentem legis Subesse De
clarari omnimodamq. Satisfactionem eius Decto
per vos praestandam Sententiam Caeteraq. pro
exigen.

Legis Justitiae ac Documentorum Super volvo Sta
Decerni ac Sententiari Cittni cgit Litis Im
pantum et Judlr respons Dictt Petricov
Tra 5ta Ante Fm SS Simonis et Judae
Stolorum Jxta Annae Dni 1786.

Expte Mcor Ostrowskie
ad Conv Illmos Principes
Certwertynskie Citt
Cittnis Copia ad
Tribunal 1780

Tra Sexta Pridie Festi SS
Simonis et Judae Apto Vidlt
Die 27 mensis Obris Ao Dni 1780
Susceptt

urzędu y Xięgi Grodzkich Starościńskich Przedeckich Osobiście ~~Stanąwszy~~ przyszedłszy w
JPan Ignacy Kamiński Bur. Rad. Solenną przeciwko JPu Łukaszowi Gumieńskie-
mu Zanosi Zaskarżenie w ten sposób. Iż tenże JPan Gumieński Dobr Wsi Okulinca
w Województwie y Powiecie Łęczyckim Leżących Dziedzic pusciwszy w Arendowną trzeletnią posses-
syą jako Kontrakt Opiewa w Manifestantowi tęż wyżej wyrażoną Dobra do tych gdy się Za-
wawszy Intromissyi Kontraktem pozwoloney w Manifestantowi nie pozwolił ~~[illegible]~~
~~[illegible]~~ Manifestant Zaś Czyniąc Zadosyć Kontraktowi ~~między~~ tymże JPu Gumieńskiemu Dziedzicowi
iedney a ~~[illegible]~~ Manifestantem Z drugiey Strony Zawartemu, chciał ~~Za Summę Kontra-~~ manifestant
~~[illegible]~~ WJPu Karszeskiemu od tegoż JPa Gumieńskiego Summę Złł. 400. należącą a
Kontem Grodu Przedeckiego przysądzoną E podług dyspozycyi Kontraktem JPa Gumieńskiego Dziedzica E Wyliczyć y zawsze iest gotów ~~[illegible]~~ JPan
Gumieński Dobr tych Okulinca Dziedzic dotrzymywać Kontraktu nie chce y niedotrzy-
mie Zy ~~[illegible]~~ resztę Kwoty Jemuż ~~należącej~~ przy Kontrakcie wyliczoney ~~[illegible]~~ gwałtownie ~~[illegible]~~ odesłał Złł 90, ~~[illegible]~~ ~~odesłał~~ ~~[illegible]~~ Ma-
nifestant zaś dotrzymuiąc we wszystkim Kontraktu y w nim Opisanych Kondycyi o nie
otrzymanie tegoż Kontraktu y oraz uwiedzenie Manifestuie się y prawnie dochodzić
[illegible] Sobie X

Ignacy Pogonczyk Kamiński
BR
[illegible]

Solitarium omnipo
X nonadmissum neq

Copia Mensis ex pte
Dn. Kamienski 1 Gu
Gumienski

T. 2. Postridie festi S.S. Simo
nis et Judae Aplorum
Vidlt Die 30 mensis Octobris,
Anno Dne 1780
Suscepto

Stanislaus Augustus Dei Gratia Rex Poniæ Magnus Dux Lit
nus Russiæ Prussiæ Masoviæ Samogitiæ Kijoviæ Valachyniæ K
siæ Podlachiæ Smolenseiæ Severiæ Livoniæ Czernichoviæ

Vobis Mgnis Michaeli Kielczewski Dapifero Vicecapitaneo et Jud
Crem Predecessori Causæ infrascriptæ Subelegato Judici, alq Matth
Morzycki Turn Gnosi Francisco Joannibini nominis Bur
zimski et Margarethæ de Grudzińskie Conjugibus eorumq Procu
Judicum Partis adhærenti, de Bonis ac Officijs vestris quibus cu
bis ac Quorumcumq quibuscumq penes habitet et habendi mandamus
mi Judicis Nri Ordinarij qualibq Tribunali Regni Subcomitiæ e pos
one plenæ citt recte in quatuor Septimanis Seu tunc Dum et quan
Causa plenæ ex Regio Sibi ad Judicandum vocata et declarata fue
derit personaliter ac peremptorie Comparealis. Ctd Instantiam Justic
Judicij Nri Curiæ Delatt Illustrissimor Michaelis Alexandri Bro
pis Sapiehæ Palatini Czerwonogrodensis Capitaneiq Starostæ Crem et Constantiæ de Bro
chentale Conjugum Actt Dni vos inhærendo Manifestationi Suæ ex
Actt Authenticæ Regni facti sive faciendæ et quæ Maritata cum Sui
Se vero Maritatam cum Sui Mantor Authoritate qualibq et assistentiq
litanti Seu potius ad paratt Inscriptiones tam ex Parte Suæ Actt Contra
Actt quam ex Parte vestri Actt Contra Se Actt procuratt vel procuratricis ex se
gestis Nris Judicialibus pendentes Judicantiamq Causæ et Actt Vestro
Sibi Actt instituta Actt in Connexo Negotio Adhærant. Diq ad Audiendum
et Audiendum Motiones a Decreto inter vos Joannem Burdzinskie Con
ab una et Se Actt parte ab altera Feria Secunda prædicti Sancti Antoni
de Padua Confessoris nempe Die Decima Secunda Mensis Junij Anno nun
fluenti in Judicio Crem Brestense Cujæ pro ~~Actorio~~ Judicio præjudicio
salo interpositam et ~~ad~~ connotatam per Sententiam Judicij Nri prius pu
blicis Adiviendi Decretum præmissum ad gravaminose prolatum
bq Actt præjudicium et Damnum Injuridice Matre in Judicio ex po
nendum Sibi Actt inferens relevan Decretum Richelo minus Juncta con
ad conscribendum Contractum ac si in Ordine venditionis et Emptionis
Bonorum Civitatensium et Skarzyno Regalium inter Se Actt ~~Actorio~~ et
Joannem Burdzinskie Actt consepta non roborata ex ratione cujus con
scriptionem præfatorum puncti ~~Joannis~~ Joannis Burdzinskie
verbaliter super varias Optiones vi Subjecq Seu Contractus
apponendas accordationis post Capesitam vero Suprascriptor
norum Civitatensium et Skarzyno possessionem ~~Actorio~~ Actt
cedendo earumq Optionum in Originalibus Contractibus ~~Actorio~~
Solitarum impunere renisationis tum ex re nullo Contractu
Joannem Burdzinskie neq

one de Juribus pro re vestri Gnosi Burdzinskie negdum Juc
inconvenienter non tantum a Bonis Oppidi Jzbica Grochowiska et Lo
gie Terrestribus verum etiam Sornowo Regalibus Fundorum et Bor
rum ii et violenter ademptionis et Sibi per vos Gnosos Burdzinskie Appropria
onis exinde in posterum obviando Litigio Juris et Subsequendis expe
Cassari et annichilari quibus Cassatis Punctis ad rehabitionem Summa
~~Novero~~ Sibi Actt praenumeratae praevio reddendo Calculo de perceptis
vos Gnosos Burdzinskie Citt ex eisdem Bonis Swiętostawice et Skarszyn
proventibus Stringi et Compelli. Ratione vero gravaminosae la
Sententiae et non Connotatae Motionis per Se Actt interpositae
vos Mgcos Judices quam et vos Gnosos Burdzinskie intuitu episcopi
creti Sibi Actt praejudiciosi procurationis Poenis distinctis Sub
declarari Litisq Expensas per vos Causatas Compensandas Arbi
ri Caeteruq pro Causae poenae exigentia idq quod Juris erit Negotiumq
sens postulaverit fusius vobis Judittr probanda Contra vos Sta
decerni et Sententiari Citt igitur Sitis Terno parttt et Judttr resp
Datt Petricoviae Feria Sexta pt Fm Sancti Lucae Evangeli
proxa Anno Dni 1780.

Copia Citt Ex Parte Illu
strissimorum Principum
Czertwetynskie Conjugum
conq Gnosos Burdzynskie
ac Alios

1780

F. 2. Post die festi SS. Simo
nis et Judae Aptorum Vidlt
Die 30 mensis Octobris
Anno Dni 1780
Susceptt

Jacobus Sigismundus à Kretkowy Kretkowski Insignis Sancti Stanislai Eques, Prædecens. &c Capitaneus.

Tibi Gnosi Bartholomæo Bukowski Sortium certarum in Bonis Villæ Rogoszki sitarum Possori de Causa infrascripta Bonisq; tuis gnr omnibus, ac Summis quibusvis pecuniarijs habitis et habendis mandamus, ut pro Termino Condescensionis /: mente Decreti Castrens. Prædecens. :/ in et pro Feria Secunda post Festum Sancti Martini Pontificis proxima Aõ currenti incidenti in Bonis prædictis Villæ Rogoszki agitandæ pnr ac peremptorie compareas. Ad Instantiam Gnosi Thomæ Rożniecki olim Gnosi Petri Rożniecki cum Gnosa Magdalena Słucka matrimonr procreati Filij Sortium suarum in altedictis Bonis Villæ Rogoszki Hæredis Actoris, Qui Te insistendo infaõni suæ ac Documentis, Citat, seu Caducat, ad videndum Audiendum attentandumq; ad restitutionem Fundi per improportionatam Traditionem adempti, Stringi, Calculum de perceptis proventibus ex præinserto fundo ad Actorem rite et legitime spectanti collectis injungi, et pro re Actoris bonificari, tum desolaõnem Sylvarum, ac Arborum quercinearum tam per Te Citatum, quàm Infidelem Judæum Braxatorij Arendatorem in Sorte Actoris excisarum compensans demandari, Actorem circa integritatem Fundorum suorum ad Possõnem hæreditariam spectantium conservari, Cætera pro Causæ exigentia statui decidi et sententiari. Citaris et adcitaris sis Trno pariturus, et judr responsurus. Datt in Castro Prædecensi Feria Secunda ante Festum Omnium Sanctorum proxima Anno Domini Millesimo Septingmo Octuagesimo.

Copia Citt ex parte Gnosi
Korniecki actt cor Gnum
Bukowski Citt.

In Cro Praedecessoris Dna Ter
tia ante Fum Sancti
Martini Beneficii pro
xima scilicet Die Septi
ma Novembris anno Do-
mini 1700.

Jacobus Sigismundus à Kretkowy Kretkowski Insignis Sancti Stanislai Eques, Praedecens. &c. Capitaneus.

Tibi Gnoso Bartholomaeo Bukowski, de Bonis tuis gnlr omnibus ac omnis quibusvis pecuniarijs habitis et habendis mandamus, ut pro Trno Condescensionis /: mente Decreti Castrens. Praedecens. :/ Feria Secunda post Festum Sancti Martini Pontificis proxima Anno Currenti ~~agitandae~~ in Bonis Villae Rogoszki agitandae pntr ac peremptorie Compareas. Ad Instantiam Gnosi Thomae Rożniecki Actoris, Qui Te citat seu potius adcitat ad videndum et audiendum Te ad instantaneam statuitionem Labsorum Antonij dicti Maty, Gervasij Operarij, Joannis Dychawica, seu Woźniak, et Antonij ~~[illegible]~~ Duży nuncupatt, Subditorum de praedictis Bonis Rogoszki /: Qui praesenti Citaone apud Te arestantur :/ nro coram Judicio Condescensoriali stringi, Statutos ad deponendum verum et fidele veritatis testimonium /: praevio Corporali Juramento :/ in Causa attentarum violentiarum adigi, Inquisitiones ex ijsdem statuendis Subditis educendas decerni. Citaris et Adcitaris sis Trno pariturus eundem attentaturus, et judtr responsurus. Datt in Castro Praedecensi Feria Secunda ante Festum Omnium Sanctorum pxa Ao Dni Millesimo Septingmo Octuagesimo.

Copia citt ex parte Gnosi
Korniecki actt, con Gsum
Bukowski citt.

In Crō Praedecen Feria Ter
tia ante Festum Sancti
Martini Pontificis proxa
scilicet Die Septima No-
vembris anno Dni 1780

Paulus Sigismundus à Kretkowy Kretkowski Indigenis Sanctæ Ro
nislai Eques, Pradeuen & Capitaneus.

Tibi Nobo Bartholomæo Bukowski Sortium certarum in Bonis Villæ
Rogozski sitarum Possessori, de Causa infrascriptâ Bonisq; tuis grâtr omnibus
ac Summis gibusvis pecuniarijs habitis et habendis mandamus ut pro
Termino Condescendionis f. mente Decreti Castrens Pradeuens f. Feria Se
cunda post Festum Sancti Martini Pontificis proxima Anno currenti
in Bonis Villæ Rogozski agitanda grâtr ac peremptorie Compareas. Ad
Instantiam Instigatoris Ludwij mi Cjusq; Delatoris Nobi Thoma
Rożnieski olim Nobi Petri Rożnieski cum Nobsa Magdalena Stucka
superstite matrimonlr procreati Filij Sortium suarum in altedictis Bon
Villæ Rogozski sitarum Hæredis Autoris, Dis Pe insistendo Protestan
suæ loram Actis Authcûs Regni facta, litat seu potius adcitat ad vi
dendum audiendum Attentandumq; Pe respectu Fundi Possessioni Dis
Autoris subjecti violenter et armatim invadionis, in eundemq; fundum
piso indeterminatum gregem pecorum suorum pellere et conculcare demand
tionis, Subditis suis ad peragendam hanc conductis assistentiam in Pe
sona sua equo insidendo cum framea et clupeis onustis prabere præs
ptionis, ad Autorem damnum et Conculcationem ejusdem pisi defendend
binis viribus explosionis, circa quas explosiones vestis inferioris perjaut
tionis, et è vivis omninò Autorem sufferre conationis, Subditorum suor
cum baculis prægrandibus, fusionellis ferreis alias vidlami sibi associ
rum ad Convulsionem et Captivationem Autoris ultrò animationis, interne
cionis declarationis, et pro hocce facinore responsionis Oblationis, in vitam
machinationis, verbis scommaticis lasionis, et aliorum inconvenientiarum
Inquisitionibus dedicendarum perpetrationis, pœnis crumenalibus et per
sonalibus puniri, Scrutinium eduendum injungi suorum Curruum cum omnibus
requisitis ab Autore Cuepturn restituendum demandari, aut si caru de
teriorationis ejusdem valorem solvendum decerni. Cætera pro Causæ exi
gentia statui et Sententiari. Citatis et adcitatis dis Tuo parituros
eundem attentaturos, et pdtr ad hoc alia fusionis Tibi proponenda
responsurus. Datt in Castro Pradeuensi Feria Secunda ante Fm
Sanctorum Omnium pza Aõ Dñi Millmõ Septingmõ Octuagesimo

Copia Citt ex parte Gnosi Ro
zniecki actt Con Gnosum Bu
kowski Citt /

In Eo Praedecen Feria Ter
tia ante Dum Sancti Mar
tini Pontificis proxima
scilicet Die Septima No
vembris Anno Domini
1700

Stanislaus Augustus Dei Gratia Rex Poloniae Magnus Dux Lithvaniae Russiae Prussiae Masoviae Samogitiae Kyoviae Volhyniae Podoliae Podlachiae Livoniae Smolensciae Sieveriae Czernichoviae

Vobis meis Michaeli Mierzeiewski et Cajetano Uminski Pincernae Covaliensis de Bonis vris gtr Omnibus ac Summis quibusvis pecuniis habitis et habenda mandamus ut coram nobis Judicio nro Tribunalis Rni Petricoviensis recte in quatuor Septimanis seu tum dum et quando Causa pstens ex Regro sibi Competens ad judicandum vocata et acclamata invaderit pltr ac peremptorie Comparentes ad Instantiam Gnsi Stanislai Rudnicki Actoris Qui vos Inhaerendo Documentis suis Citat sdq ad videndum et audiendum vos ad Solutionem adjudicatae scilicet Simplicis vadij Capitalis pro pte Judicij Tribunalis in Causa vobiscum Citatis et Jtri meo Bninski Castellano Culmensi attestante Dcro in eisdem Judicijs Ordinis Gnlibus Tribunalis Rni Petricoviensis lato vobis Citt invaderendo Nros Judices Terres Brestensis Cujaviae Solvi injunctionem et per hocce Judicium Tribunalium sibi actt Die 16 Martij Ao pterit Petricoviae una cum processu Transfusorum Stringi Poenas in Sublato cum Condemnis ex Regro poenalium super vobis Citt Obtentis decerni Caeteraque eorum vos Statui et sententiari Datum Petricoviae Die 6ta In vigilia F. S. Marci Pontt 1780. Anno

Copia Citt ex parte Gri
Rudnicki actt con M.
Uminski P.C. et alios
citt.

In Lo Praedecen Feria Sex
ta pridie Festi Sancti
Martini Pontificis Scili
cet Die 10. Novembris
Anno Domini 1780

...us Sigismundus a Kretkowy Kretkowski Praedecen
Capitaneus. Tibi Gso Antonio Szachnowski de Per
ac bonis Tuis et praecipue de Summa Centum Undecim Flo
...m Polon apud Gsum Antonium Rozniecki in bonis Dębionki
...a Tibi ab eodem debita Vigore Nostro Regio et Capneali qua
...n parte fungimur Authoritate mandamus ut in Judiciis
...s Castrensibus Praedecensibus ibidem in Castro Nostro Feria
...nda abhinc prius vel proximius celebrandis Personaliter ac
...mptorie compareas ad Instantiam Instigatoris Judi. Nostri e
...mq Delatoris Gsi Francisci Rozniecki Actoris Sortis in Bo
...P Paniewko Traditae Possessoris qui Te inhaerendo Manife
...toni contra Te factae seu faciendae citat et adcitat ad viden
...et audiendum Te ratione restitutionis certi Scripti cum
...s vi ac modo aggravatorio a Te Actore nitquidquam Ti
...debenti Varsaviae per Te in rem Sui emuncti tum pro
...ui ratione eiusdem Sui Actoris ad id Scriptum modo
...porenienti (per oppressionem ibidem Sui Actoris Tibi pro
...dam) Stimulationis ac coactionis perindeq Variorum
...o Actori damnorum Causationis. Rosque citaris
Termino huic pariturus et Judicialiter respon
...rus Datum in Castro Praedecensi Feria 2da Ante
...tum Sanctorum Omnium Anno Domini 1780.

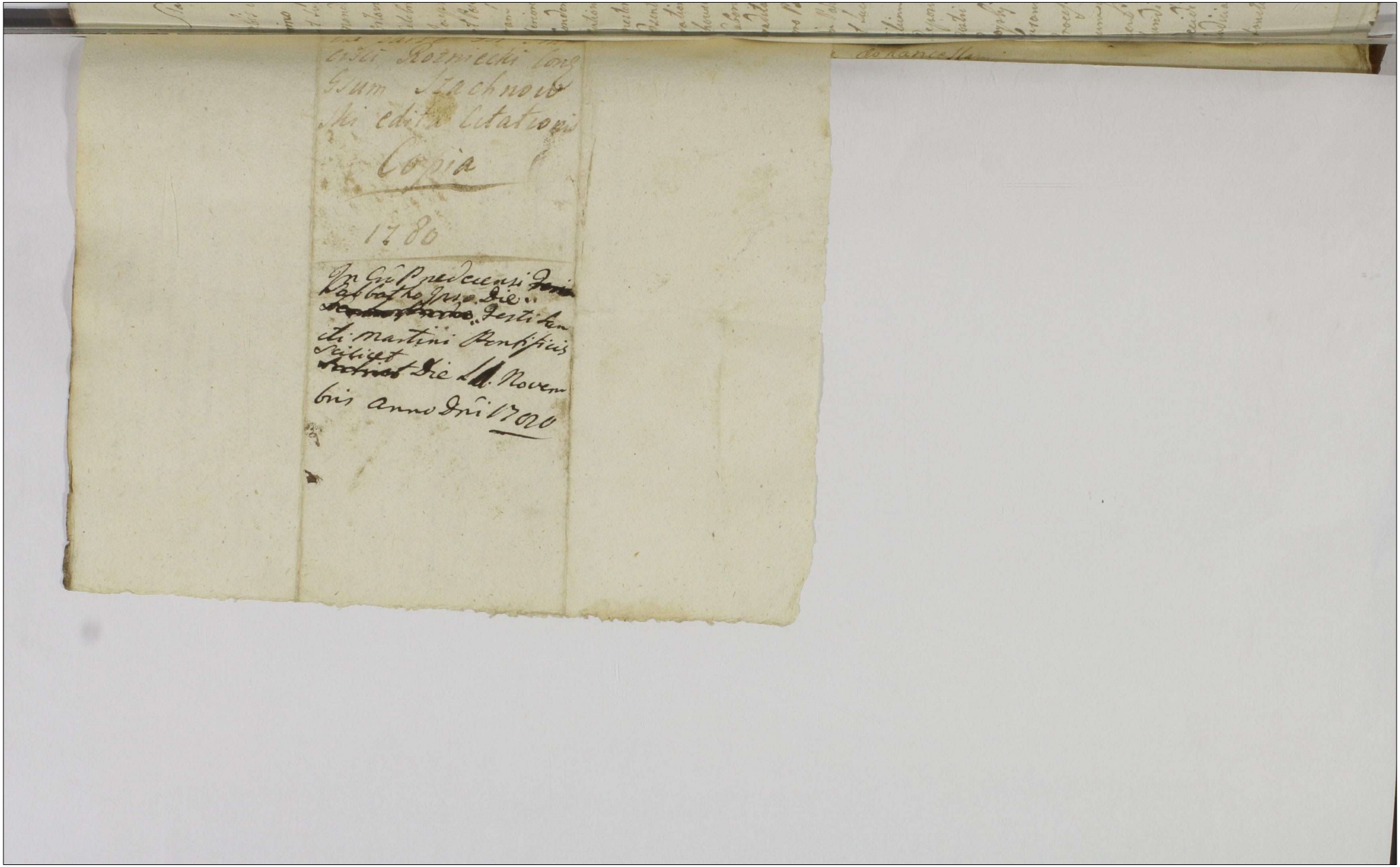

Stanislaus Augustus Dei Gratia Rex Polonie Magnus Dux Lithuaniæ

Vobis Mgteo Adamo Goyski Subcapifero Vendens Bonor Lubomirsco Præsenti arendatori Possessori atq Honestis Antonio Bilioni et Susannæ Uxori de Personis ac Summis ubivis locorum hærentibus mandamus ut in Vris communibus Tribus Lanciciensis Districtus Orlovien. Vigore Legis Novellæ in Vadentia sua ea loco Delicti Lancicien. Celebrand. præfixæ ac peremptorie Comparcatis ad Instantiam Spectabilis Josephi de Lorne Lenere Lenerowsky Trun Dzbowagora Heredis et Possessoris actæ qui Vos in hærendo Manifestationibus suis coram Actis Authen. Regni Facti citat seu potius adparatos anteriores Vros paratum Decretum Inquisitionis paratasq Trinas Condemnationes plenarias q convictionem ac loco peragendæ Executionis adesse advidendum et audiendum Leg & Statutione honestor Antonij Bilionis et Ejus Conjugis: qui tot vicibus et Præsenti Citatione apud Te arestant ac effecto arresto Simodanf. ratione Capillationis rerum Mobilium à Laboricza Annæ Chowiczowa Cui actæ de Bonis Dzbowagora Subdita Eisq Laboricza Antonio Bilioni et Susannæ Uxoris Clandestine Extraditas et penes Eund seu utroq Conjuges ad hucusq hærent tam pro Pœnis Criminalibus quam Personalibus mente Legis hoc in Casu Lancitis. Super eisd Honestis Bilionibus de meritis et succubitis nec non ad Extraditionem Earund rerum Mobilium Locorum Regestro Conscriptarum in Uno Termini Reponitd una cum Pœnis arbitrarijs & sententiam Judicij Nostri Strinzi, Quibus Statutis et Comportatis Tibi Mgro Goyski Extraditionem Eorundem Laboriczorum Antonij et Susannæ Bilionum sibi actæ Demandari in Sublationem Processus ac Contraventionis Decreto Inquisitionis obtenta rumq Trinarum Condemnationum plenariarum Convictionem Pœnas Distinctas Super de Imponi Litis Expensas Refundi Cæteraq & Causæ Cujus Exigentia Legis ac Justitiæ decidi et Sententiari Citamini Hinc Litis Trino pariter et Judicialiter Responsuri Datt Lancic Feria Tria pt Festum Omnium Sanctorum Anno Dni 1790.

Commissa

Ex Parte Gnosi Len
czowskj Mgco Goyskj
Cittationis Copia
1780

In Cro Praedecen Feria
Tertia post Festum San
cti Martini Pontificis
proxima Scilicet Die
Decima Quarta Novem
bris anno Domini
1780.

Ex Kommissorze Rady Ekonomicznej Skarbu Koron.e od Rzpltey
wygnanemi.

Wam ucc. Joannie z Polesich
pierwszego Ślubu, między Urod. Józefa Polskiego Komorn.
ka Brzesk.e Kuiaw.e powtornego zaś teraz Xcia Kazimierza
Zakrzewskiego Sędziego Ziemi Brzesk.e Kuiaw.e Małżonka,
czyli raczey Bogyni Małżonkom. tudzież Urod. Ludwikowi
Polskiemu Dobr Modzerowa Bawem przekonanych iakie
pokolwiek bądź pozorom Respektowi, Nieomnicy Subtel-
nym między Ur. Józefa Polskiego Komornika Brzesk.ego
Xiu.e jeżli maiący Zwątpienia z Dobr y Dobr Waszych opis.
nie wszystkich rozkazuiemy, abyście Wasz.ć przed Na-
mi y Sądem Naszym Kommissyi Rzpltey Skarbu Koron.e
Sittery od położenia Tego Pozwu Sygodna, czyli ustem.
nie gdy do Sprawa z Regestru y Urzędu Sobie przyso-
dzych do Sądzenia przywołany będzie Orobiscie pa
mię, y Xiędza Stanu tak. Ale na poparcie Sprawy
Urod. Jana Siechomskiego Stolnikowicza Kiiow. Prawda-
wy stanąć ma do Prawa Dziedzicznego, przez Urod.
Pochaba Turowicza na Dobr Rząz przed Xięgami Grodz.
Nowogrodzkiego prawnie Zeznanego, tudzież Listow przez Wied
mą Polską, a krewnieyszą Zakrzewską po śmierci pier
wszego Męża Swego do pomienionego Urod. Turowicza
danych. pozwa Waszmościow, czyli raczey po dopełnio-
ney Przysiędze, z przyczyny odmienienia Stanu, przypozwa
wszy Cię Wied Xiędza wprzod Polską, a krewnieyszą
Xiędza Zakrzewską, do Sądzenia, y przysłuchania się do Zadaią
cey mi Deklaracyi Sądu swego, ażeby Dobr podawane
Dowim Stanu Xiężnią Zostaiącą zledney, a tylekroć rzeczoną
Urod. Michałem Turowiczem pierwszego Męża swego
między Józefa Polskiego wrzyczielem zdrugiey Strony
nadtego. Ciebie Xiędza Kazimirza Zakrzewskiego Sędziego
Ziemiiego Brzesk. Kuiaw.e pomienionego pierwszego
Ślubu Polskiej, krewnieyszego Małżonka, y Naturalnego

Opiekuna

Opiekuna do Zastąpienia we wszystkich Obowiązkach
Dekretu Małżonki Swoiey, iakotez nareszcie y cięt
Urodę Poleskiego Dobr Modzerowa Possessora do od
szczenia Possessyi Dobr tychże prawem przekonany
abardziey razem wszystkich „ nieodsyłaiąc iednego do drugich „ do Zadosćuczynienia Jw
wzmiankowanemu Dekretowi Sądu Swego, Wyrok
Swoim Sądownym niedwłocznie przycisnąć. Za sz
ciwienie się zaś ~~Swemu~~ Dekretowi, tudzież na zniesienie Prze
kary wskazać, y co Prawo, y Sprawiedliwość wymag
będzie postanowić. Stawcie się więc Waszmość Im
pilnuycie, y na wszystko Odpowiedzić gotowi b
cie Dan w Warszawie Die 26. Obris 1700.

do Kancellaryi Grodzkiey w Przedzcu.

Ex pte Mgci Ciechonski
Cons. Mgcos Zakrzewskie
J.P.K. J. Poleski Cttt
Copia.

In Cro Bredecensi Feria
Quinta post Dnm Sancti Martini Pontificis
proxima Subiect Die
Decima Sexta Novem
bris anno Dni 1700.

Jacobus Sigismundus a Kretkowy Kretkowski Castren Praedecen & Capit

Tibi Praeso Joanni Burdzynski Brum Skoszyna et Swistosławice Regalium possessori, de his ac aliis bonis tuis ac Summis quibus omnibus mandamus ut in Judiciis nostris Cren Capitt Praedecen Feria Secunda ab hinc prius proximiusve in Castro nostro celebrar. pro tribunali peremptorieq Compareas. Ad Instan. P. Illis admodum Reveren. Sigismundi Simonis Pelloski in Bonis Swierczyn Praepositi acts. Qui te inhaerendo Documentis suis Causam Juvantibus et praecipue Scripto manuali sup Summam Centum aureorum hungaricalium dato eid. addidendum audiendumq Te ad Solutionem Summae Quinquaginta aureorum hungaricalium iusti et boni ponderis ex Summa majori Centum aureorum hungaricalium parte accomodata profectitia sine ullis diffugiis Juridicis uti in Causa Simplici adigi, Scripto praeuensito seu punctis adimpleri, provisionem restantem pro uno anno tantum ate actori provenientem parte vero pacifice et benevolo actu persolutam restituendam decidi, actorem in omni tam ex solutione orginalis Summae quam provisionalis restam pacificandum Determinari Litis expensas refundi eid. igitur sis Imo pre Paul Joelk Respondeat in Cra Praedecen Feria Secunda pt Festum Omnium Sanctorum anno Dni 1780.

Copia citt ex parte Ex=
illmi adm Rendi Pello=
ski actt Con Gnosum
Burdzinski citt.

In Cro Praedecen Fra
Secunda ante Festum
Sanctae Catharinae Vir=
ginis et Martyris pro=
xima videlicet Die
20. Novembris proxi=
ma, Anno Dni 1700.

Kretkowski.

Jacobus Sigismundus Praedecens & Capneus

Tibi Gso Ludovico Poleski Brum Korzecznik et ationum Possessori
de persona Bonisq tuis pntr omnibus habitt et haben Summisq quibus
is pecun, mandmus Ut In Judiis nostris Castren Capitt Praedecen abhinc
mus proximius ve Celebrand In Cro Praedecen, pntr peremptoq Cttt pareas
Instan Nobilis ac Sptis Joanne Magdalene bini nominis de Chrzgno
skie, ott Gsorum Michaelis Chrzgnowski et Marianne de Chowskie Conju
um Filie, ott vero Gsi Pauli Michaelis Chrzgnowski pfatorum ott Gsi
ichaelis Chrzgnowski et Marianne de Chowskie Conjugum filij Steriliter
hac tuca decessi Sororis Germane pt fata ejusq ott Pauli Michaelis bi
nominis Chrzgnowski Sterilia Fratris sui Germani Unica ac legitime
cessatricis, Ami ott Gsi Joannis Pinski 2di ad pxen voti Nobilis ac Sptis Jo
is Kozłowski Equitis Aurati Consulis Cracovie Consortis legitime in assi
tia Mariti sui Actt Quite Insistenq Masni factt sive facien citt
mportatione Conctus Arendatorij Brum Korzecznik et Stypina Inrotu
tum Michaelem Chrzgnowski Tabuna et Ze Citt initi et Confecti
Comportato ad citt advidenq et audienq ad Satisfactionem eius pre
tis Joanne Magdalene Kozłowska uti pt Sterilia fata ott Gsi
li Michaelis Chrzgnowski Sororis germane et Unica Successtri
eu potius restitutione eorunq Brum Una cum reddenq de pventi
Calculo ac Inventario et ab eoq pvenientijs atq rerum Mobilium
mobilium Summarum in paratt existenq ac tibi ad Scra Manu
sive ad verbum Nobile Concreditarum pretia superstitis omnibus pttam
Comporati Juramento Sententia Judij nostri adigi, atq ad Sta
onem Nobilium Cujusvis nominis Stepczynski Economi et Lucia
Jajeska Hospitae s: qui pxen Cittne apud te arestatz, si ad Causam
Spectari videantur Competti pro quo Cittni sis paritt et Judter
pon Datt In Cro Praedecen Fra 2da ante Fm Sctae Catharinae
tyris et virginis pxa Anno Domini 1780.

Copia litt ex parte spe
ctabilis Hortowska litt,
cum Gm Poleski litt.

In Cro Praedecen Feria Se
cunda ante Gum Sanctae
Catharinae virginis et mar
tyris proxima videlicet
die 20 9bris anno
Dni 1780

Actum in Fundo Bonorum villae Rogozki Sorteque et Curia Gnosi Thomae Rozniecki Hereditaria, Fra Secunda post Festum Sancti Martini Pontificis proxima Scilicet Die Decima Tertia Novembris anno Domini 1780.

In praesentia Gnosorum Bonaventurae Prienski Dominici, et Antonij Rozniecki, Petri Rzeszotarski Josephi Wodecki ac aliorum plurimorum Nobilium, ad actum praesen Congregatorum nec non Mlis Rni Gnalis providi, Albertiani Ortowski de villa Błędna authentici et Jurati Actum praesen acclamantis.

Officium praesens Crem Capitt Praedecen Burgrabiale Subdelegatiale. In Termino hodierno rigore Decreti in Judicijs Crem Praedecen Fra Secunda post Fum Sancti Matthaei apli et Evangelistae proxima, scilicet Die Vigesima Quinta mensis Septembris anno praesen inter Generosum Bartholomaeum Bukowski ab una, et Gsum Thomam Rozniecki parte ab altera pro tali Quo mediante. Quoniam Pars actorea pro Condescensione de Sorte Bonorum Rogozki nec non pacificaone in praetensionibus Gnosum Thomam Rozniecki illud ad Judicium Conveniebat, idcirco necessaria Condescensio in Fundum "eorundem Prium" Rogozki Gnosi Burgrabij sive Commissarij Jurati pro Die hodierna in actu descripta est adinventa Qui Gsus Burgrabius aut Commissarius Juratus ~~[illegible]~~ ut de possone Gnosi Thomae Rozniecki quo Jure Sortem in Bonis Rogozki possidet investigaret, Comportationem Contractus injungeret, de desolatione sive raparatione etiam praevijs educendis Inquisitionibus inquireret partesq in omnibus praetensionibus decideret et dijudicaret, Cujus decisioni partes ut pareant et acquiescant Sub Poena

Bannis

Banitionis praesenti in termino super parte Contrav
niente publicanda, decretum ac sententionatum e
alias eodem Decreto de praemissis latius in se ed
rente in diem hodiernam legitime cadenti, Offic
suprascriptum Cre Capitt Praedecen Burgrabiale
subdelegatiale per partes utrasq requisitum p
termino hodierno altius de actu et suo tenore ex
to Decreto praescripto, ad fundum praesen Bonorum
Rogozki condescendendo jurisdictionem suam Off
osam Voce suprascripti mlis promulgatam fu
rit. qua fundata partes ad sui comparendum
clamare injunxit. Quibus et quidem ~~[illegible]~~
~~[illegible]~~ Gnoso Bartholomaeo Bukowski prtr actore et adcitato
~~[illegible]~~ Gnoso Thoma Rozniecki originaliter citato et ex noviter editis Ter
nis actore ibidem prtr, Compa
tibus et secum judicialiter controvertentibus. Quar
Controversijs Officium Condescensoriale coram se factis ex
ditis Teneri Gnosum Thomam Rozniecki docere de ter
minis adcitationum suarum Officium Condescensori
le censet. Et licet si Relationes trinas editarum adci
tionum ex parte sui Con Gsum Bukowski coram a
Cren Praedecen sub actu Trae Tertiae ante Tum om
um Sanctorum proxime anni praesen recognitas
et quidem primam pro restitutione fundi ac sol
proportionem summae pro re Gnosi Bukowski tradi
alteram pro poenis respectu quasi attentatarum
violentiarum tertiam deniq pro statuctione
ditorum ad perhibendum testimonium necessario
~~[illegible]~~ reponit. Cum enim Decretum
supra de suo tenore expunctum, tantum modo ad
ratum Gnosi Bukowski in ordine restitutionis
tiunculae, sub traditionem pro re Gnosi Bukowski
actam cadentis intercessisse palpatur. Cognitio
que tam traditionis quam de violentijs investig
tio Officio suo Condescensoriali minime praecom

esse

esse liquet, Proinde Terminis tam respectu improportio
natae Traditionis, quam et praetensae intuitu quasi
attentatarum violentiarum poenalitatis, contra Gm
Bukowski editis, diversas Causas in se Complectentibus,
nec etiam per Decretum nunc executivum ad edendum
Concessis, pro illegalibus adinventis, non posse ex eis
dem resolutionem praesenti in Termino Condescensi
onis Gsum Rozniecki Sortiri arbitratur. quinimo ab eis:
dem Gsum Bukowski liberum ad praesens facit et
pronuntiat. Quantum autem attinet Terminum
pro Statuitione Testium editum, eodem Termino
uti ad Causam praesen Collimanti legitimo adinven
to Causam prosequi mandat. In prosequendo li
cet quid Gnosus Rozniecki manifestatione Coram
actis Cre Praedecen sub actu Diei hodiernae de nul:
litate Traditionis Sortis Bonorum Rogozki pro re
Gnosi Bukowski subsecutae illata se se tutando re
missionem Causae ad Judicia Terria Bresten Cujaviae
faciendam infert. Quia enim Decretum Cren Praede
cen ad praesens executivum eadem manifestatio
ne non incusat imo hocce per taciturnitatem sui
manutenere videtur. resolutio quoq Traditionis Officio
suo Condescensoriali nihilquidquam ultra Concessam
sibi potestatem peragi valenti, non incumbit, Ideo
eadem manifestatione supra de actu expressa
intacte relicta, viaq agendi ad Contenta illius Gso
Rozniecki cum Gso Bukowski si voluerit non prae
clusa, in Causa praesen procedere mandat. Tan
dem Quoniam Gsus Thomas Rozniecki a Comparitione
recedit et se Condemnare permittit Gnosus ~~quoque~~
Bukowski praesenti in Termino Comparens et Eundem
legitime attentans, Gm Rozniecki memoratam Partem Citatam te
merarie recedentem ad Jus Juridice tribus et ultra
Juris formam vicibus Quatuor per mlem Regni
in Foro Competenti

Gnalem

Providum
Gnalem Officij Sui apparitorem supra in actu expr
sum Clamatt et vocatt non tamen Com parem im
temerarie recedentem in Lucro decernendae poenal
tis tam ratione Contraventionis Decreto Crem P
decem mente Cujus presens perficitur actus, quam Senten
tiae Officij Sui Condescensorialis promeritae nec
restitutionis Sortis Bonorum Rogozki officiose p
re Gsi Bukowski traditae iam vero per Gsum
Rozniecki nulliter possessae reddendiq de ead
Calculi, ac pacificationis in omnibus praeten
nibus Fundi, aliis in toto Lucro negotij sui pu
pali Judicialiter ac officiose Condemnavit, ul
rioraq sibi per Officium praesens ea in Caus
Dieri et decerni postulavit. et Officium praesen
descensoriale Juri Communi Rni postulatio
Ejusdem partis actoreae uti licite annuendo
crevit praesentibusq decernit Quatenus easdem
poenas luat, Sortem Bonorum Rogozki Par
actoreae restituat, Calculum de eadem reddat,
in omnibus praetensionibus partem actoream
pacificet idq sub Poena Banitionis quam
nunc Judicium Officij praesens decrevit, et ad ea
publicandam Suprascriptum mlem Judlem a
didit, et deputavit. Qui quidem mlis Judlis Satis
faciendo deputationi Suae ab Officio Suo habitae
moratam Partem Citatam temerarie recedentem
in foro publico ad praesentiam multorum hom
num varij Status et Conditionis existentium
actum praesens Congregatorum alta clara sonor
sa ac intelligibili voce Sua ~~praecog~~ praeconica
publicavit proclamavit et ad notitiam omnibus

quorum

quorum interest deduxit, de quo praesentem Jd mtis
redeundo ex foro publico fecit Relationem, post
quam publicatam Banitionis Bonam ~~Judici~~
Officium praesens Causam hanc cum toto ejus
effectu ac partibus Ipsis ad magnificum Ca
pitaneum Loci sive Locorum Capitaneos sub
cujus vel quorum Jurisdictione praefata Pars
citata cum Bonis suis subest vel Consistit
remisit # remittitq praesen. actus praesentis
rigore. # temerarie recedens #

Joannes Wardzski Burgrabius Subdelegatt

Gen Praedecen mpp
Ohia

Ad Offm Ecc: pntr Vens Wlis Franciscus Stawicki nne
jus interest obtulit Offo Plenę ad Acticanę et in
Plenę Ingrossanę porrexit Actum Condrlem in Fund
Brum Rogostki per Offm Burgrabiale Subdelegat
Plenę Inter Partes Infrascras prolatum Cujus Tem
Sequitur Ejusmodi

Inseratur Orgle

Orgle Ejusdę Actus hic Circa acta Plenę Ig
rens reliquit.

Mtro Wolnicki in Fundo
Brum Rogostki sub Tractu
Condnis Obtenta

Condemnatio.

1780.

Fa Secunda ante Fm Sce Ca
thanina Virg et Marty Exc.
Vidlt Die 20 Novembris Ao
Dni 1780

Suscepta

Ad Ofm et Acta presens Castrens Capreales Radecen pro vens Dnōs Thomas Rożnieckī olim Mosi Petri Rożnieckī cum Dna Magdalena Stuczka mnō proverentus Filius, Portium certarum in Bonis Villa Rogoszki sitarum Hæres, obviando integritati Substantiæ nsuæ Solennem coram eodem Ofo et Actis ejus in et contra Dnōsum Bartholomæum Bulowszki Portium in altedictis Bonis Rogoszki Possorem, intulit inferq; mnāvem ea ex. Quia modernus mnus ignarus Legum et cujusvis Scripturæ, qvam primum salubri usus consilii, per remonstrationemq; circumventionis suæ evidentissimam cernens injuriam per mentionatum Dnōsum Bulowszki illatam, nam Idem Dnōsus Bulowszki circumventivè in meram eludionem mntis procedens, Conducto Dnōo Officiali ad tradendos fundos mantis hereditarios in Summa per mntem à Dnōso Bulowszki contracta, Qui Dnōsus Officialis ob defectum debilitatis suæ so fundis et campis praeditorum Bnōrum Villæ Rogoszki ad certes mntis hereditarias spectans non extiterat, solummodò in Residentia ejusdem Dnī Bulowszki commorans, nonnisi ad narrationem prædicti Dnī Bulowszki et aliarum Personarum eidem fauentium s. absente protune à domo sua mnte i statum Bonorum et fundorum descripserat, ad Acta. Actricà perrexit, et per improperturnatam Traditionem fundos et agros, ædificia tam curialia qvam Villana, universosq; Subditos, ultra Summam per Mantem Contractam proveniens, altercto Dnōso Bulowszki in Possorem tradidit; Post qvam subsecutam præjudiciosam Traditionem, dum redux in domum suam mns, advertens patheticam sui injuriam, illicò et adstatim de insubsistentia hujusce Traditionis improperturnata querimoniam inferre voluerat, sed Dnōsus Bulowszki varias pollicitationes offerens, videlicet Provisiones qvotannis Dnōsis Rzeszotarskim conjugibus persolvere fundis induper traditum mnti restituere, et amicabiliter omne præjudicium bonificare appromittens, asserendo, eò di superfluam intercessisse Traditionem, propterea; hanc ob pratestatum aliorum redditorum, præcludendo Ipsis viam procedendi, confecisse. Ad circumventionem, ac universali ad libitum et beneplacitum sui facto opere non contentus existens, adhuc mntem uti insuum Legum, sed recta corde et animo variis pollicitationibus confidum, in complanationes qvasdam respectu dimissionis acsi modo arendatenis certorum fundorum indebitè induxit, et per eosmet progressus circumventivis

blanditiose et subreptitie peractos, solidando sibi integram
sionem Sortium Mntis hæreditariarum, conservata aliquot
rum decursu prætextuosa Amicitia, ad non inferendam "querimoniam" respec
missæ improportionatæ Traditionis, ademptionisve fundorum
perfluè traditorum, Offerens facilitaonem omnimodam restitu
Agrorum "sollicitavit" Mnsus quoq subsequentem non sperans injuriam m
tenendo obligationes præasserti Gnosi Bukowski fide conscientia
verbo nobili desponsatas, Omnia silentio adusq prætermisit
Verum quoniam prædictus Gnosus Bukowski ulteriori Annorum
assecurationes suas non effectuans, imò in Fundo ultimario ad s
taonem sat exiguam Mntis Possoni subjecto, violentias /: Sevs
Protestaone expressas :/ perpetrare ausus est, fundosq per toti
Traditionem præjudiciosam ademptos, restituere renuit, quinim
Mntem præsentaneum ad Judicia Castrens Prædecens in ord re
Condescensionis de universis fundis ac Sortibus hæreditarijs l
tavit, Decretumq Condescensionis ad fundum Sortium Vellæ
sski sine apposita in præinserto Decro adcitaone favore sui e
tavit, exindeq benevolentia Mntis abusus ultimumq modu
sustentationis Mnti adimere curavit, et curat. Quapropter M
evidentissimè cernens se elusum, læsum, et injuriatum /assumpt
consilio :/ ne per ulteriorem taciturnitatem suam aliquod patiat
in Substantia sua detrimentum, quàm solennissimè contra eu
Gnosum Bukowski, tum de ademptione fundorum, ac de insu
tate supraspecificatæ improportionatæ et illegalis Traditio
ac Complanaonum subreptitiè emunctarum, nec non de insubsi
Decreti Crens Prædecens sine injuncta adcitaone pro Condescen
emanati, de nullitateq Condemnaonis in Trno Condescensionis
Secunda post Fm Sancti Martini Pontificis Ao currens men
creti ejusq Castrens Prædecens agitatæ super Mnte obtentæ, ac
um Actuum præjudiciosorum enervaonem Substantiæ Mntis m
redolentium per mentionatum Gnosum Bukowski circumventio
fectorum et conficiendorum, manifestur. Salvis de Jure salva

Tomasz Rożniecki proxem Hrzymany

Ex pte mori Rożniecki
Cong. Mi Bielowzlei
Maffnis Copia

Fa Quarta ante Fm
Sae Catharinae Vir et
Martyr pra Vidlt Die
22. Mensis Novembris
Ao Dni 1781

Suscepta.

Favorus Sigismundus [illegible] a Rzetkowy Rzetkowski Capitaneus 333
[illegible] Sancti Stanislai Equus.

Favorus Sigismundus [illegible] a Rzetkowy Rzetkowski Praedecen Capitaneus
ordinis Sancti Stanislai Equus 330

Tibi Illmo Michaeli Alexandro Sviatopelk Principi Zetewczynski Capitaneo
Tusinovy de Persona Bonisoy Tuis gnaliter ombus ac Summis gerusiis habi-
litt et habendis Mandamus, Vt in Judicijs Nris Castrenis Capitis Praedecen Sale
ab hinc festa Sci Cadentiam celebrand Coram Nobis peremptorie Comparcas, ad in Stantiam
Nigri Mathei Rosnowski Peculiatos Venden Actis Qui Te inhibendo Nro=
Cambiali die Vigesima Secunda Februarij Supr Summam Quinquaginta Quatuor
Aureor Hungaricalium in Idtica Summa Spectat p Te Sibi dicto Dato tum et re-
solutoni Commissionis Reipublicae Thesaurii Regni Varsaviens Sub die 26=
Nris Anno Stylo Vet 1780 emanatae Coram Nobis Loco, die, Mense et Anno
ac Actualitate citt idz ad videndum et audiendum Te ad instantiam So-
lutionem Supra Sortis Summae unu cum Prisionibus non obstante Decreto ante acti
Judicij Nostri Stringi, litis expensas Condemnari inimigi et de qd Juris Contra Te
citt Statui decidi et Sententiari Clamis Sis partis et Judicialiter respons
Datum in Castro Praedecen die 18 Mensis Nris Anno 1780 —

A

Favorus Sigismundus [illegible] a Rzetkowy Rzetkowski Praedecen Capitaneus
ordinis Sancti Stanislai Equus
Illmo Michaeli Alexandro Sviatopelk Principi Zetewczynski Capitaneo Tusinovy 331
de Persona Bonisoy de Summis gerusiis praedictis habitt et habend gnaliter Ombus Mandu-
mus vt in Judicijs Nostris Castrensis Capitis Praedecen Sale ab hinc festa Sci Cadentiam Cele-
brand Coram Nobis peremptorie Comparcas, ad Instantiam Nigri Mathei Rosnowski Peculiatos
Vendend Actis Qui Te inhibendo Nro Cambiali die vigesima Secunda Februarij Super Sum-
nam Quinquaginta Aureorum Hungaricalium in Idtica Summa Spectant Te Sibi Actori da-
to tum et Resolutioni Commissionis Reipublicae Regni Thesaurii Varsaviens Sub die 26=
Nris Anno Stylo Vet 1780 emanatae Coram Nobis Loco, die, Mense et Anno
Actualitate citt idz ad videndum et audiendum Te ad instantiam Solutionem
Supra Sortis Summae Una cum prisionibus non obstante Decreto ante acti Judicij
Nostri Stringi, litis expensas Condemnari inimigi et de qd Juris contra Te Statui decid
et Sententiari Clamis Sis partis et Judicialiter respons Datum in Castro Praedecen
die Decima Octava Mensis novembris Anno 1780.—

Ex pte Sr. Kosmowski
Ung. Illmum Principem
Czetwertynski Edita
Cit. Copia.

Sabbo Ipso Die Festi Sae
Catharinae Virg. et Martyr.
Vidlt Die 25 Mensis Novem
bris Ao Dni 1780.

Suscepta

Jacobus Sigisdus Lini nnis a Kretkowy Kretkowski Praedecen. Capitaneus Ordinis Sancti Stanislai Eques

330

Tibi Illmo Michaeli Alexandro Swiatopelk Principi Czetwertynski Capitaneo Tusinen. de Persona Bonisq. Tuis qualiter omnibus ac Summis quibusvis habilit. et habend. Mandamus, Ut in Judicijs Nris Castren. Capitt. Praedecen. pxe ab hinc Juxta Scii Cadentiam Celebran. Praeter peremptq. Comparens, ad instantiam Mgci Mathaei Kosmowski Pocillator. Vinden. Actt. Qui Te inhaerens Scro Cambiali die Vigesima Secunda Februarij Sup. Summam Quinquaginta Quatuor Aurorum hungaricalium in Ibica Anno Praesenti p. Te Sibi Actt. Dato tum et resolutioni Commissionis Reipublicae Thesaurit. Regni Varsavien. Sub die 26 8bris Anno Praesen. 1780 emanatae ~~[illegible]~~ citt. idq. ad viden. et Audien. Te ad instantaneam solutionem Supra Scrae Summae una cum provisionibus non obstante Decreto ante Acti Judicij Nostri Stringi, litis expensas bonificari iniungi et id quod Juris Contra Te erit Statui decidi et Sententiari, Citaris Sis paritt. et Judicialiter respon. Datum in Castro Praedecensi die 18 Mensis 9bris Anno 1780 —

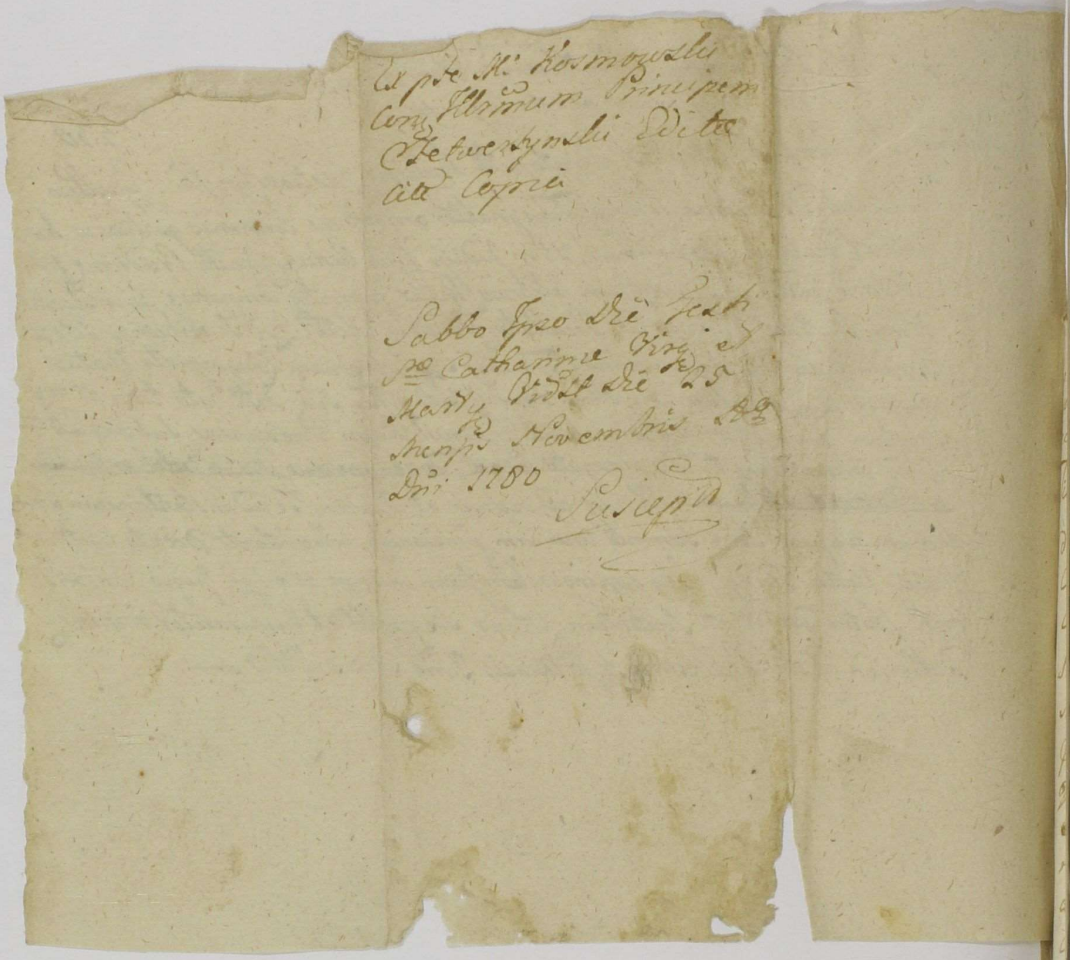

Ex p.te M.i Kosmowski
Coram Illmum Principem
Czetwertynski Editae
Citae Copia

Sabbo Ipso Die Festi
S.ae Catharinae Virg. et
Martyr. Vidst Die 25
Mensis Novembris A.o
Dni 1780

Suscepit

Quibus Sigismundus bini nomis a Kretkowy Kretkowski Capitaneus Praesentis Ordinis Sancti Stanislai Eques.

Tibi Illmo Michaeli Alexandro Swiatopełk Principi Czetwertynski Capitaneo Tussinensi de Persona Bonisque Tuis ac Summis quibusvis pecuniarijs habitis et habendis quaeliter Omnibus Mandamus, ut in Judicijs Nris Castrensibus Capitaneatus Praedecensis pro Te ab hinc juxta Sui Cadentiam Celebrandis Praeter pemptisque Comparcas, ad Instantiam Mgri Mathaei Kosmowski Pocillatoris Vendensis Actis Qui Te inhaerens Scro Cambiali die decima Septima Januarij Super Summam quinquaginta Duorum Aureorum hungaricalium in Urbica Anno Praesenti pro Te Sibi Actori Dato tum et resolutioni Commissionis Reipublicae Regni Versaviensis Sub die 26 8bris Anno Praesenti 1780. emanatae ~~[illegible]~~ Citatus idque ad videndum et Audiendum Te ad instantaneam Solutionem Supra Scrae Summae una Cum provisionibus non obstante Decreto ante Acti Judicij Nostri Stringi, litis expensas bonificari iniungi, et id quod Juris erit contra Te Statui decidi et Sententiari Citaris Sis parati et Judicialiter respondendum Datum in Castro Praedensi die decima octava Mensis Novembris Anno 1780 —

Ex pte M: Kosmowski
Conc Illmum Principem
Czetwertynski Editae
Citatis Copiae

Sabbatho Ipso Die Festi
Sae Catharinae Virgae
et Martyr Vidlt Die 25.
Mensis Novembris Ao
Dni 1780
Susceptt

Jacobus Sigismundus binis nominis a Krethowy Krethowski Capitaneus Praedecensis Ordinis Sancti Stanislai Eques.

333

Tibi Illmo Michaeli Alexandro Swiatopeth Principi Czetwertynski Capitaneo Tusinensi de Persona Bonisque Tuis ac Summis pecuniariis habitis et habendis generaliter Omnibus Mandamus, ut in Judiciis Nostris Castrensibus Capitaneatus Praedecensis praesentibus ab hinc juxta Sui Cadentiam Celebrandis pro illis pempitque Comparas ad instantiam Magni Mathaei Kosmowski Pocullae Vendendae Actis Qui Te inhaerendo Scripto Cambiali Die Decima Quarta Februarii Super Summam Quinquaginta Duorum Aureorum hungaricae in Gothica Anno praesenti per Te Sibi Actis dato tum et resolutioni Commissionis Reipublicae Thesauri Regni Varsaviensis sub die 26 8bris Anno 1780 praesenti emanatae ~~[illegible]~~ Actis, idque advidendae et Audiendae Te ad instantaneam Solutionem Supra Scriptae Summae Unacum provisionibus non obstante Decreto ante Acti Judicii Nostri Stringi, litis expensas bonificari iniungi et id quod Juris contra Te erit Statui decidi et Sententiari Citaris Sis paratus et Quidlibet respondere Datum in Castro Praedecensi die 18 mensis 9bris Anno 1780.

Ex pte M: Kosmowski P. V.
Cong. Illmum Principem
Czehwertynski Editae Cdae
Copia

Sabbatho Ipso Die Festi Sae
Catharinae Virg. et Martyr.
Vidlt Die 25. Mensis Novem-
bris Ao Dni 1780

Suscepta

Jacobus Sigismundus ~~[illegible]~~ a Kretkowy Kretkowski Capitaneus Praed. Ordinis Sancti Stanislai Eques. 334.

Tibi Illmo Michaeli Alexandro Swiatopeth Principi Czetwertynski Capitaneo Tassinensi de Persona Bonisque Tuis ac Summis quibusvis pecuniarijs habitis et habendis qualiter Omnibus Mandamus, Ut in Judicijs Nris Estrinensi Capitaneatus Praedecensi pro Die ab hinc Juxta Sui Cadentiam Celebrandis Pnlter pemptisque Comparcas ad Instantiam Mgci Mathaei Kosmowski Paulatim Vendendi Actis Qui Te in haerendo Sero Cambiali die Decima Septima Martij Super Summa quinquaginta Duorum Aureorum hungarorum in Tuszyn Actis praesentibus per Te Sibi Actori dato tum et resolutioni Commissionis Reipublicae Thesauri Regni Varsaviensis sub die 26 ~~[illegible]~~ 8bris Anno praesenti 1780. emanata ~~[illegible]~~ Actis idque ad Videndum et audiendum Te ad instantaneam Solutionem supra Sonae Summae Una cum provisionibus non obstante Decreto ante Acta Judicij Nri Stringi, litis expensas bonificari injungi, et id quod Juris erit Contra Te Statui decidi et sententiari, citatis Sis paritorum et Judicialiter responsum Datum in Castro Praedecensi die decima octava Mensis 9bris Anno 1780.

Expte M: Kosmowski
Conc Illmum Principem
Czetwertynski Editae
Citatis

Copia

Sabbatho Ipso Die
Festi Sae Catharinae Virg
et Martyr Vidlt Die 25.
Mensis Novembris Ao Dni
1700.

Suscepti

Quobus Sigisdus Vini nris a Kretkowy Kretkowski Capitaneus Prae-
cuine Ordinis Sancti Stanislai Eques.

335

Tibi Illmo Michaeli Alexandro Swiatopeth Principi Czetwertynski Capitaneo
Tusinen de Persona Bonisq ac Summis quibusvis pecuniariis habitt et habend
ynaliter Omnibus Mandamus, Ut in Judiciis Nris Castren Capitt Praedens pxe-
ab hinc juxta Sui Cadentiam Celebrand Prelten peroptq Comparas ad instantiam
Magci Mathaei Kosmowski Pocullae Venden Actt Qui Te inhaerendo Scro Cambi-
ali primo die trigesima prima Martij in Tuszyn, Secundo die Octava Maij in-
Jtlica Anno pxent sup Summam viginti Aureorum hungr p Te Sibi dato tum
et resolutioni Commissionis Reipublicae Thesauri Regni Varsavien sub Die 26.
Obris Anno pxent ~~[illegible]~~ emanata ~~[illegible]~~ Citt idq ad videnc et audienc Te ad instantaneam
Solutionem Supra Scrae Summae una cum provisionibus non obstante Decreto ante
Acti Judicij Nostri Stringi, litis expensas bonificari iniungi et id qd Juris Contra-
Te ent Statui decidi et sententiari Citaris Sis paritt et Judialter respond Datum
in Castro Praedensi Die 18. Mensis 9bris ~~[illegible]~~ Anno 1780—

Ex pte M. Kosmowski
Cong Illmum Principem
Czetwertynski Editae
Citatis Copia

Sabba Ipso Die Festi Sae
Catharinae Virg et Martyr
Vidlt Die 25. Mensis Novem
bris Ao Dni 1780

Suscepti

cobus Sigismundus bini nominis a Kretkowy Kretkowski Capitt Pradecen
Ord. Ordinis Sancti Stanislai Eques

Nobi Illmis Michaeli Alexandro Swiatopelk Principibus Czetwertynski Capitt
Tuszynen et Constantia de Bruchental inviceni Conjugibus Bonor Izbica
Varnowa Drobin Tuszyna Possessoribus Principalibus tum Do Clementi Dmo
Chrusciel Commissario ad^o Antonio seu alterius nois Zaborowski
Aulico tum Strenui militibus Curialibus hastatis nec non aliis Curibus
et Subditis Oppidi Izbica plus ultra personas Sexaginta excedentibus
nempe Andrea Szmagier Antonio et Simone Klonowskim Tribus Fratribus
Bocianskowie quorum unum Niwodworski Brzuskiewicz Frankiewicz
Kolumbskie, Sibila Olszowy Kaminski, Sigulo Procuratori Ziolkowicz
Stefano Ospiale Szaja Izbica Krucinski cum suo Famulo Quatuor quorum
unum de Mollendino Ventitius Molatorib^g Vladislao Wieczorkowicz
Filipo Szykowicz Josepho Wieczorowski Cichowski Krzeminski Simo
Szmagier Gregorio Procuratori Oppidi Izbica cujusvis Nois
Tertio Fratri Szmagier Antonio Kral. quorum Unum Jaremiskim Fribus
Josepho Organario et Fri ejus Ferrifabro Cujusvis Nois Bytner Skibinskio
Portulano cujusvis nois Kotlowca Martino Tabernatori Izbicense cum duo
bus Filijs quorum Unum Tribus Victoribus Illmi Principis quorum Unum
Tarzycki et Wroblewski aspectis quorum Unus Ferrifabro Aulico Tribus
quorum Unus Famulus vulgo Lokajon Cujusvis Nois Cano Aulico Cujusvis
Nois Jaworski Ferrifabro filio Cujusvis Nois Quelleoni Filio Izbicensi
Petro Grabka de Sukbus pbtune Custodi ac alijs qm plurimis de Oppi
do Izbica Famulis et subditis opidis et habitatoribus cum Fereri domesticis
suis, Expulsionis de Bonis eius Izbica complicibus de Causa Intrascra Bonis
rijs ac Summis habitis et habenda generaliter omnibus Mandamus ut ex Jus
tijs Nris Cren Pradecen abhinc prius proximiusve in Castro Pradecen
celebranda peremptorie compareatis ad instantiam Instigatoris Judicij ejusq
Actis Mgci Mathaei Rozmowski Vicillatoris Pendentes eorum Bnis Oppidi
Izbica cum attinentijs Senatorij Possessoris expulsi de eius Bonis Actis. Qui vos
minime Legibus Regni tum Protestationi hac in re Sibi facta vel facienda
stat ido ad videndum et audiendum ante omnia expulsi Actorem violenter de
pacto Izbica cum attinentijs virtute Contractus Triennalis illesum adhuc et
resolutum manenti toto unius Anni interstitio, ex eod Contractu Possessionem
ante Legum Regni non intrandi in cognitum juris, expulsum ante omnia in
pacto Izbica cum attinentijs uti Bona sibi actori videntur adempta rein
tegrandum declarari Vos tam Illmos Principes Czetwertynskie Dnos quam
Dnos Dmochowski et Zaborowski nec non alios Complices: Qui presenti Citatione
nuc Vos ad resolutionem Causa arrestantur: distrectim ac decenter

quemlibet intuitu ex praenominatis Bonis Jzbica cum Attinen. vi et vio
ter cum armis varijs generis expulsionis variarumq Violentiar perpe
tionis, ex imperio Legum poenis praescriptis subesse declarari Quo Vo
refert ad impletionem Legum in Causis expulsionis incumben. Condescen
in fundum Bonor eorunq tam intuitu investigationis de eaq expulsi
quam et interceptar rerum mobilium inventarior cunctor modo violent
nec=non dandae rationis de omnibus etiam adoribus, ac cunctis inter
nientijs seorsivo Regro porrigenq in fundum Nominatt Bonor adinvent
Satisfactionem ac bonificanem quarvis Ptensionem ex quovis fonte pullula
pro Actoris Demandari injurias quasvis ac damna resarcienda arbitrari Pa
super quo intererit extendi Litis expensar refusionem injungi, totamq Pr
Causam pro exigentia Legis et Justitiae cum omnibus occurren. finale
ac de integro Vobiscum concludi Sitis Trno parituri et ad haec et alia
ponenda Judicealiter responsuri Datt in Castro Praedecen. Die Decima
va ~~Mensis~~ Novembris Anno Millesimo Septingentesimo Octuagesimo

Ex pte M. Kosmowskie
Contra Illmos Principes
Czetwertynskie a c alios
Vitae Attinis Copia.

Sabbo Epso Die Festi Sae
Catharinae Virg et Martyr
Vidlt Die 29 Mensis No-
vembris Ao Dni 1780

Suscepti

Jacobus Sigismundus bini nnis à Kretkowy Kretkowski Praedecens Ex. Capitaneus
Insignis Scti Stanislai Eques.

337

Tibi Mgco Ignatio Obniski Tribuno terrae Drohiciens Trium Regalium
Lazek Tenutario Possori de his ac alijs Bonis Tuis gnltr omnibus vigore
Regio et Nra qua hac in pte fungimur Capli Authe mdmus Ut in
Judijs Nris Crens Capitt Praedecens pxe ab hinc juxta Sui Cadentiam
Celebranda pnltr pempltq Compareas. Ad Instaam Mgci Feliciani
Haszkiewic Cohortis Illris Mgci Potocki Pocillatoris Magni Ducatus
Litt Vexilliferi Actt, Qui te Inhaerendo Massni Suae factae Citt Seu
Totius ad paratum processum paratamq Condmnem Sup te obtentam Loco
agendae Executionis ad citt Jdq advidens et audiens te rne Sui Mgci
Litt Literis Suis missibilibus ad Mgcum Franciscum Luba Equitum
Nationalium Colonellum et quadrinarum Cohortum Gnalem Comendantem
Directis Circumscronis Irrealium nunqm deducendor objectionis
nis tam prlibus qm Crumenalibus multandae Censeri Litis Expen
s bonificandae injungi Et id qd Juris Erit Cons te Statui decidi
Sententiari Citt Sis Trno paritt et Judltr respons Datt in Cro
Praedecens D. 24ta Novembris Ao Dni 1780

Ex pte Mgci Staszkiewicz
Cong Mgcum Obniski D.
Cittnis. Copiam.

Sabbo Ipso die Festi Sae Catha
rinae Virg et Marty Vidlt
die 25. Mens Novembris
Ao Dni 1780.

Suscepti

[illegible]
Contra Illmos Principes
Petrowskie a c alios
Editae Attinis Copia.

Sabbo Ipso Die Festi Sae
Catharinae Virg et Marty
Vidlt Die 25 Mensis No-
vembris Ao Dni 1780.

Suscepti

Jacobus Sigismundus Vini nnis a Krethowy Krethowski Pre
decens Et: Capitaneus Ordinis Sancti Stanislai Eques.

Tibi Gnoso Michaeli Osłowski Vexilifero Czerniechoviae de
Bonis Tuis gnrtr omnibus Vigore Regio et nra qua hac in pte
fungimur Capnicali Authe mdmus ut in Judijs nris Crez
Capitl Praedecens pxe ab hinc iuxta Sui Cadentiam
in Castro Praedecens celebrans pnts ac peremptl Comparens
ad Instantiam Mgci Thadaei Tomaszewski Actl Qui Te In
iurendo Maffni Suae Tactae vel Tacens Citat Idq pro eo
quatenus Tu quotam Deum aureorum Hungaricalt per
Te Actl Tibi ad Verbum nobile breveq tempus Concredi
tam, per Te autem hucusq non restitutam instanta
ne solvas, litis Expensas bonifices, et Id quod Juris
Justitiae erit peragas. Citaris igitur Sis pari
rus et Judlti respons Datt in Castro Praedecens
die Decima quinta Novembris Ao Dni 1780.

Ex pte M: Tomaszewski
Cong M: Ozdowski Edictae
Citationis Copia

Sabbatho Ipso Die Festi Sae
Catharinae Virg et Martyr
Vidlt Die 25. Mensis Novem
bris Ao Dni 1780.

Sieczepski

Jacobus Sigismundus bini nnis à Kretkowy Kretkowski Praedecens
Vi: Capneus Insignis Scti Stanislai Eques.

Tibi Illmo Michaeli Alexandro Swiatopetk Principi Czetwertyn
ski Capneo Tussinens de Persona Bonisq Tuis gnltr omnibus vigore
Regio et Nra qua hac in pte Tungimur Capli Authe mdmus. Ut In
Judijs Nris Crens Capitli Praedecens pxe ab hinc juxta Sui Cadentiam
Celebrand pnltr pemptlq Compareas. Ad Instaam Mgci Thomae
Ziemięcki Camerarij Trris Brestl Cujae Actl. Qui te Inhaerendo Ma
nifestaoni Suae Cons te facta aut faciend Citt idq ad videnq et au
dienq te ad Instantaneam Solutionem Summarum et quia primae
Novemdecem aureorum hung ~~ad~~ Tibi ad verbum Nobile breveq tem
pus Concreditae et hucusq non restitutae, tum alterius Quadragin
ta Octo ~~[illegible]~~ Itiq aureor hungaricatl Scro Mli p te Sibi actl da
to in Trno Trni reproducend Solvi assecuratae una Cum provisione
Stringi Litis expensas bonificand injungi et Idqd Juris
erit Cons te Statui decidi et Sententiari Citt Ideo Sis Trno
paritl et Judltr respons Datt in Cro Praedecens Die 27.
Novembris Ao Dni 1780.

Ex pte M. Ziemięcki C.T.B.C.
D. Cellsimum Principem
Czetwertinski Cellnis
Copia

Fra Qda Ante Fm Scti An
dreae Apoli pxa videlicet die
Vigesima Septima Mensis
9bris Ao Qni
1780.

Jacobus Sigismundus bini nnis a Kretkowy Kretkowski Praedecens &c. Capitaneus Ordinis Sancti Stanislai Eques.

340

Tibi Famato Antonio Krall Civi et Incolae Civitatis Nowa Izbica de Persona Mercimonijsq Tuis ac Summis quibusvis pecunia habita et habenda Vigore Regio et nra qua hac in pte fungimur Capnali Authe mdmus ut in Judijs nris Crenae Capitae Praedecens prius pxiusve abhinc iuxta Sui Cadentiam in Castro Praedecens celebranda prita ac peremptae Compareas. Ad Instaam Mgci Thomae Ziemięcki Camerarij Nris Brestae Cujae Actae. Qui te adhaerendo Scripto Cambiali in Swiszewy die undecima Mensis Februarij Ao ~~pre~~ Plenae per te Sibi Actae dato Citat Idq ad Videndum et Audiendum te ad Instantaneam Solutionem Summae mille Ducentorum Septuaginta trium ~~grossorum~~ Florenorum Grossorum Sexdecim Polonae Scripto praemisso Cambiali per te Sibi Actori Solvi assecuratae Stringi et Compelli, litis Expensas bonificandum iniungi et id qd Juris ac Justitiae erit Statui ac Sententiari Pro quo Citae Sis paritae et Judlis responsae Datae in Cro Praedecens die 26. Novembris Anno Domini 1781.

340

Ex pte Dni Ziemięcki Conq
Famatum Krakl Citatis Copia

Ita Vda ante Fm. Sti Andreae
apli pxa Vidlt Die 27. Men
sis Novembris Ao Dni 1780.

Susceptt.

Jacobus Zigismundus Gri Nominis a Kethaw Krethowski Praedecessor Capitaneus ordinis Sancti Stanislay Eques.

Vobis Magnicis Norberto Pinerne Nowogroder et Thome Tribuno Cracovien Iudicibus inter Vos germanis Brzezinien Grodi Casimiren Gluszkowski, atque Mariannae Sen altenius nominis de Zaremby Gnesnen Vicissim legitt Bonorum Zalesie antedicti Vestris de Bonis vestris grauiter omnibus ac Summis quibuscunq penam habilit et hanitate mandamus. ut in Judicijs nostris Gen Capitt Praedecessoris Secundrabkini prius et primitius in Gro Praedecessoris celebrand pub ac peremptt Compareatis. ad Instantiam magnicorum Ignatij a Dordow Byrzenski Judicis Gen Lanicien, Bonorum Supranscriptorum Zalesie Heredis et andreae a Krethow Krethowski Capitaneidae Cracovien actt. Qui Vos in hereade suis Querellis ratione infrascriptorum Con Vos factis citant, seu petius Vestrum ad Judicium ubi Causa coepta ad paradum Proclamatum paradum Decretum Condescensoriale ex mente Decreti Judicij Officij Nostri in Praedictis dictorum Bonorum Zalesie inter Le actt magnatarea Vos de eisdem Bonis Zalesie evamans, et hanc Bona prae Ejusq magnici actoris uti legitimi actualis Heredis descendentis in pingens adeantid ad audiendum et audiend Vos intuitu Suis actt magnis Krethowski actibus vestri in circumspecte ad causa publica illatis Circumscriptionis, expulsionis de praefatis Bonis Zalesie nullitet Objectionis per id honoris infamirati aggravationis attento praemissito Decreto Condescensiali, superius de actu expresso illico Vos ad hanc Personae Bonorum Zalesie amovente et Se magnicum Byrzenski actt licet indubitatam adducendis personis Allorante tum manifesta fine in vim diligentiae una cum praesentatione Summae ac publicatione Bene Banalis super Vobis obtenta, Vos facta Considerata, penitiad mentem Legis per Vos subsidiis assignatas in scriptis actus Vestro Con de actt magnis Krethowski illa Vos nihil quid honori, suis actoris nocere declarari, Caeteraq pro exigentia Negotij statui et Sententiam citamini stat et ad citamini, Citi vero advenientiam et Judicatum Vestrum personis datum in Gro Praedecessoris Quinta ante Dnicam Laetare Cathedrae Hest M: prova anno Dni 1726. Et quid de Gri Gluszkowska in personali Gri Manit. sui antae et aspa

Et pte MM. Rys Zewski et Kretkowski Conq MM. Brzeskie et alios Editae Citatis

Copia

Fa Secunda ante Fm Sancti Andreae Apli proxa Vidlt Die 27. Mensis Novembris Ao Dni 1780.

Suscepta

Jacobus Sigismundus bini Nominis a Kretkowy Kretkowski Praedecensis Capitaneus. Ordinis Sancti Stanislai Eques.

Tibi magnifico Josepho Jarnowski Ensifero Crusvicien de Bonis tuis gnaliter omnibus ac Summis quibusvis pecun habitt et haben vigore Regio et Nra qua hac in parte fungimur Capitt authe mandamus ut in Judicijs Nris Cren Capitt Praedecen Fra Secunda ab hinc prius et proximius in Cro Praedecen celebrand personaliter ac peremptt Compareas. ad Instantiam Gnosi Lucae Budny actt. Qui te inhaerendo Scripto Certo Cambiali pro re sui actt Super Summam inferius Specificandam exhibito citat idq advidendum et audiend te ad Solutionem Summae Ducentorum Flor Polon eod Scripto Cambiali Solvi assecuratae una cum provisione a Termino Solutioni designato provenienti stringi, ktis expensas refundendas injungi et id quod justitiae erit Statui et Sententiari Quare Citatio Sis Termino pariturus et Judicialiter responsurus. Datum in Cro Praedecensi Fra Secunda ante Tum Sanctae Catharinae virginis et martyris prona anno Dni 1780.

Ex p.te Gnori Prudny Cong.
Pl. Tarnowski Ec. Edictae
Addnis Copia

Fo Secunda ante Fm Sanci
Andreae Apli pxa Vidt Die
27. Mensis Novembris Ao Dni
1780

Susceptt

Jacobus Sigismundus Cini nnis a Kretkowy Kretkowski Prede
cen. Capitaneus ordin. Sancti Stanislai Eques.
Vobis magnici ~~[illegible]~~ Victori Junosza Boianowski Exercitus ma
gni Ducatus Lithvaniae Gnali, tum Hedvigi de Jarnowskie
primi ctt magnici Pantaleonis Mostowski, Secundi vero ad
praesens voti Ejusd. magnici Boianowski Consorti alias Conju
gibus invicem legitt Boianowskim de Bonis vestris gnali
ter omnibus ac summis quibusvis pecun. habitt et ha
bendis vigore Regio et Nra qua hac in parte fungimur
Capitt authoritate mandamus ut in Judicijs Nris Cren.
Capitt Praedecen. Fra Secunda ab hinc prius et proximius
in Cro Praedecen. celebrandis potr ac peremptt compare
atis. Ad Instantiam Gnosi Lucae Budny actt. Qui Vos
et quidem de magnicam Boianowska in personali ma
gnici Mariti Qui authoritate et assa inhaerendo Scripto
certo manuali per de magnicam Boianowska illo pro
tempore Mostowska pro re sui actt exhibito citat idque
pro eo. Quatenus vos seu potius de magnice Boiano
wski intercedendo magni Consortem suam summam
Trecentorum Quadraginta Flor. Polon. seu tantum et
talem quanta et qualis ex eodem Scripto apparebit
et iuste ad solvendum debebit "una cum provisione" exolvatis seu exolvas
pro quo citamini Sitis termino advenienti parituri et
judicialiter responsuri. Datum in Cro Praedecen. Fra
Quinta ante tum Sanctae Catharinae Virginis et mar
tyris proxima anno Dni 1780.

Ex pte Gnosi Budny
Cong. MM: Boiandowskie
Congrs Editae Actoris
Copia

Fa Secunda ante Fm Scti
Andreae Apli pxa Vidlt Die
27. Mensis Novembris Ao
Dni 1786
Susapn

Jacobus Sigismundus bini Nrni a Kretkowy Kretkowski Praedecen. ac: Capitaneus. ordin. S. Stanislaj Eques.

Vobis Mgco Alberto Subdelegato Loci praesen. Patruo et Dominico Filiastro Kosinskim, de Bonis vestris gnaliter omnibus ac Summis quibusvis pecun. habitt et habendis vigore Regio et Nra qua hac in parte fungimur Capitt. authe mandamus ut in Judicijs Nris Cren. Capitt. Praedecen. Tra Secunda ab hinc prius et proximius in Cro Praedecen. celebranda pntr ac peremptorie compareatis. Ad Instantiam Gnosorum Antoninae de Pniewskie ott. Gnosi Mathiae Kosinski Consortis Relictae Viduae Matris, tum Margarethae Josephatae Ignatij Fratris et Sororum inter Se germanarum ~~Pniewskich~~ Kosinskich Ejusd. ott. Gnosi Mathiae Kosinski Secum Gnosa Antonina de Pniewskie progenitorum Filij et Filiarum minorennium tum Gnosi Bonaventurae Pniewski Suprascriptae Gnosae de Pniewskie Kosinska Fratris ac Naturalis Curatoris et Tutoris, actt. Qui Vos et quidem minorennes in personali tam Suprascriptae Gnosae Matris, quam et Gnosi avunculi authoritate et assa inhaerendo manifestationi Suae Coram actt. authen. Rni Con. vos factae vel faciendae citant idq. ad videndum et audiendum Vos ad restitutionem Inventariorum per Vos in Bonis Ozorzelewo apprehensorum tam Suae actt. matris propriorum quam et post Data altius dicti ott. Gnosi Mathiae Kosinski minorennium parentis Jure naturali Se actores minorennes respicientium per Vos vero ad restituendum recusatorum Sringi, Comportationem documentorum omnium substantiam altius dicti ott. Gnosi Mathiae Kosinski elucidantium circa vos haerentium demandari, quibus Comportatis, Summas tantas

mas tantas et tales quantae et quales ex eisdem
portandis Documentis ac pro Contributionibus va
milliti stante Revolutione Regni exolutis se acto
minorennes Concernere videbuntur tum seorsive
ex reparatione Sortis Bonorum Ogorzelewa p
prio sumptu memorati ott Gnosi Mathiae
sinski peracta emicantes pro re suorum acto
minorennium solvendas demandari, ratio
vero suorum actorum a possessione Sortis Bo
rum Ogorzelewa nulla praecedente Judicia
Resolutione remotionis ejusdemque per vim appre
hensionis poenales adinveniri Condescensione
in Tundum altedictae Sortis Ogorzelewa tam
in ordine restitutionis pro re ejus suorum a
rum altedictae Sortis quam et aliorum sup
expressorum peragendorum assignari, Lite
expensas refundendas sententiari ac id qu
Juris Justitiaeque erit statui. Quare citamo
ni Litis termino advenienti parituri et
dicialiter Responsuri. Datum in Cro Praed
cen Tra Secunda ante Tum S. Cathari
Virginis et Martyris proxa anno Dni
1782

per suprascriptum ott minorennium ac
parentem # x per vos violenter adem
ptae x
in actoratu quoque vestri uti nulliter ad se
formato incompetentem actionem adin
niri #

Jacobus Sigismundus bini Nominis a Krethowy
Krethowski Praedecen. Capitaneus. Ordinis
Sancti Stanislai Eques.
Tibi Gnoso Dominico Kosinski de Bonis tui
gnaliter omnibus ac Summis quibusvis pecun ha
bitt et habend vigore Regio et Nra qua hac
in parte fungimur Capitt authoritate manda
mus ut in Judicijs Nris Castren Capitt Praede
cen Tra Secunda ab hinc prius et proximius in
Cro Praedecen Celebrand pctr ac peremptt Com:
pareas. Ad Instantiam Gnosorum antoninae
de Prieuskie ott Gnosi Mathiae Kosinski Con
sortis Relictae viduae tum Bonaventurae Prie
uski Ejusdem Gnosae de Prieuskie Kosinska
Fratris germi et Curatoris Naturalis Actt. Qui
Te in haerendo manifestaoni suae Coram actt
authen Rni factae vel faciend citant x idq ad
videndum et audiendum in tuita restitutio
nis ac si rerum mobilium vestium vestimen
torum Inventariorum tum Summarum ac si
post fata ott Suprascripti Gnosi Mathiae Ko
sinski # derelictarum, quod nullo probationum
genere deducetur in competentem actionem: Tibi
adinveniri, ratione vero temerae vexae et inde
bite formati actoratus. De poenis affici, caeteraq
pro exigentia Legis et Justitiae statui et sententiari
Quare citaris sis termino advenien paritu
rus et Judicialiter responsurus Datum in Cro
praedecen Tra Secunda ante Tum S. Catharinae
virginis et martyris proxa anno Dni 1780.
ott Gnosae Franciscae de Suminskie primeae
Consortis # x seu potius ad actoratum Tui

inscriptionesq quasvis tam suorum actt ac
de quam sui con se actt in Regnis nos
Judicialibus procuratt aut procuranda
adutantt ✗

Copia Citationum
binæ, ex parte
Gnosorum Kosin
skich et aliorum
actt Con magn
et Gnosorum Kosin
skie Citt.
4a Secunda ante Fm
Sancti Andreæ Apsi
Exa Vidlt Die 27
Mensis Novembris
Ao Dni 1780
Suscepto

Jacobus Sigismundus bini Nominis a Krethowy Krethowski Praede
cen. Capitaneus Ordinis Sancti Stanislai Eques.
Tibi Gnoso Thomae Kozniecki Sorti in Bonisvillae Rogozki sitae
officiose sibi infrascripto actori traditae nullo Jure possessori
de Bonis tuis gnaliter omnibus ac Summis quibusvis pecun
habitis et habendis vigore Regio et Nra qua hac in parte fungi
mur Capitis authoritate mandamus ut in Judicij no
stris Cre Capitis Praedecen Dra Secunda ab hinc prius
et proximius in Cro Nro Praedecen Celebrand pstr ac
peremptorie Compareas. ad Instantiam Gnosi Bartholomaei
Bukowski actis. Qui te citat seu potius ad paratum
processum paratum Decretum injunctae ad Fundum supra
scriptae Sortis Condescensionis ac ex eodem in Termino Conde
scensionis obtentam super te Condemnationem (loco
peragendae Executionis) adcitat idq ad videndum
et audiendum te anteomnia ad Comportationem Contra
ctus inter se actis ab una, et te citis parte ab altera occasione
tenutae Suprascriptae Sortis Brum Rogozki Officiose sibi
actori traditae Conscripti, Stringi, quo Comportato Solu
tionem quanti ex eodem Contractu in vim arendae
evenientis demandari, pro annis quoq posterioribus
ultra praefatum Contractum manentibus, ad reddendum Calculum
te Stringi, deoccupationem praetactae Sortis pro re sui
actis instantaneam injungi, desolationem ejusdem
bonificandam mandari poenas tam pro contraventione
anteriori Decreto Judicij nostri, quam Sententiae Officij Con
descensionalis tum et in Sublationem processus super te
obtenti extendi Condescensionem in ordine executionis
primevi Decreti ad Fundum assignari, ac id quod Ju
ris Justiaq erit Statui et Sententiari Quare citaris
sis Termino advenienti paritumus et Judiciter re
sponsurus. Datum in Cro Praedecen Dra Sexta pt
Dum Sancti Martini Pontificis prona anno Do
mini 1780.

Ex pte Gi Bukowski
cinq Gum Rozniecki
Cttnis

Copia

ie 27 me 9bris

1780

obus Sigismundus a Kretkowsky Kretkowski Eques Ordinis Sancti Stanislai Castren Radecen Capmeus.

Tibi Joseph Jacobo Mierzejewski debonis ac Summis tuis gnlbs omnibus mandamus vt in Judicijs nostris Cathedr Capit Radecen Feria Secunda abhinc proxime in Castro nostro Celebrand solito peremptorie Comparcas. Ad Instantiam Dni Joachimi Fabis tum M.M. mechtildis mei adalberti Ofiowski Tribuni Exercitus Generalis M. antonii Ro Friedl notarii Cur Radecen Tutor Coronq germanarum Jarnowskich ad Quit manitt in omnib assistentes geridigen etquidem jus Jarnowski prater uti principaliter agens in hereendo documentis suis causam plene Juvantibus tum omnia fatis factionibus & facien eid ad parat Inscript in Regnis nostr pendere porad actorad expta tui vel expta ad contrarietatis coalescen haben ad eid adrideas et audiend Computationes script super Summam mille flor sibi ab mio Helene de Za Krzeuskie Jarnowska Exhibend Janiolae Brun Benieva Ar tenenta hereditar tuadebito ante omnia demandari, quo Computato Summam predictam mille flor sibi ex scripto per allegato pullulare & ad Solen assecuratas aut exortanti pretio Brun Benieux profectitian, Sitib fex subsequenda primitus, Erogatarien cum meis Jaurid Kie, Studnie, Chwalkowska, Jimbrie, Cernichie, et aliis Credit ad dna Benieuo concurrentibus in litigio Juris expensa rum Registro Consenpti et Juramento Comprobant pleni moda Satisfactione prudentes perte prout directam Succesoren nexu victionis Contracta Resignatorio ac aliis transactionibus cum ab mia Avia tua precunctrite ab spente bonificatione, Exliquidare provenire videbitur per sententian officii nostri Levand aut etian si ex nego tio causa per emergenti Solutionem Summe tante quan ta Juramento ate principaliter agente provenit cum pri mibus concludi, demum fundum prore Credit ab mia Jar nowska tua per directum apud te Collocand statui, rursus Avia tua per directum apud te Collocand statui, Actorem a quavis prater ea Solutionis Summe querumvis Credit pretian victionis te respitien et impeditione exqua cunq Juncta pullulan ad te regulare eliberare absq omnem dum determinari, Caterag juncta Originalia Documenta con te peni eid igit Lis Imo pte Juris Dlo Regni dad in Civ Radecen Feria Secunda pte Festum Sanctae Catharinae Virg. anno Dni 1760.

Expte mm. Jarnowskich
act. con J. Mierzejewski
Copia cit.

1780.

In Cro Praedecene
Fa Secunda ante Fm Sancti
andreae apli pxa Vidlt
Die 27. Mensis Novembris
Ao Dni 1780.

Sussepto.

Jacobus Sigismundus a Kretkowy Kretkowski Capitaneus Praedecensis etc.

Mgco Petro Pininski Pincernae Parnaviae Bnum Pysikowa ac aliorum Haeredi de his ac alijs Bonis tujs gltor omnibus mandamus ut in Judicijs nostris Castrensibus Capitis Praedecensis Feria secunda abhinc prius proximiusve in Castro nostro Celebrandis pnlter ac peremptorie Compareas. Ad Instantiam Mae Emerciannae de Bardzinskie Matris, tum Joachimi Filij, Mechtildis Mgci Adalberti Ossowski Tribuni Crusvicensis, Honoratae Mgci Antonij Rozniecki Notarij Castrensis Praedecensis Centum Filiarum Jarnowskich Actis. Qui te maritis vero in maritis et quidem principaliter agens Mgca Mater cum Filio inhaerens Decreto Officij nostri inter te ab una, et Actis Parte ab altera prolato, tum processu ex eodem Decreto emergens Citis ad videndum et audiendum Summam Provisionalem a Summa Originali Quatuordecem Millium florenorum Polonicalium ab actu Decreti seu Termini accretam mente legis per Septem a Centum uti in re Judicata provenientem tantam quanta provenerit persolvendam Concludi. Penas in Sublationem Contraventionis Decreto Judicij nostri promeritas Benificari, Actisque in omni pacificandos decidi, Citis igitur Sis Trno praesentis paritis Jdlter Responsum. Datum in Cro Praedecensi Feria secunda post Fm Sanctae Catharinae Virginis et Martiris Anno Dni 1780.

Expte mm. Tarnowskich cdt
con m. Pininski

Copia cdt.

1780.

In Cro Praedecen

Fa Secunda ante Fm Sti
andreae apli pxa Vidlt
Die 27. Mensis Novem
bris Ao Dni 1780.

Suscepta

...cobus Sigismundus a Kretkowy Kretkowski Ordinis S. Stanislai Eques
Capitaneus Praedecensis &c

Tibi Illmo Principi Michaeli Swatopeth Czertwetynski Capitaneo Tuszyn
Bnum Sarnowa, x Regalium ~~[illegible]~~ vigore suum Monum (Privilegiato) Possessori de Bonis tuis man
damus ut in Judicijs nris Crenae Capitis Praedecensis pltr ac peremptorie Compa
ras Ad Instantiam Mcum Theressiae de Naramowskie ~~[illegible]~~ Mgci Ignatij
Kaminski Contis alias in vicem Congum Kaminskich tum Mariannae ituae
Naramowskie Bobolecka Relictae viduae Qui ~~[illegible]~~ te et quidem Mandata in
...nti Suj Assea Citant Idq ad videndum et audiendum te ad Solutionem Summae unius
...dem Octo Millium FL. Sibismut actis Varsaviae Actis authenticis inserae quam
...ulterius Quatuor Millium FL. Mco Ignatio Naramowski eisdem Actis ibidem
...inserae et percunctae Mcum Naramowski in Personam ejusdem Gsae Bobo
...ka transfusae una cum provisione Stringi Poenas In sublatione
...processus decernendas injungi Litis expensas Compensandas demandari
...o quo Citatio Datum in Cro Praedecensi Die 26. Novembris Anno Domini 1780

Ex pte Sr M. Kamin
Huch o Illmo Principe
Czerkwetynski Citt.

Copia

Fa Secunda ante Fm Scti
andreae apli pro Vidit
Die 27. mensis Novembris
Ao Dni 1780

Suscepti

...obus Sigismundus bini Nris a Kretkony Kretkowski
Praedecen. et Capitaneus.

Tibi Ssto Norberto Raciecki Brum Czkowka haeredi de Bonis
...uis inter Omnibus Summisq. quibuscis pecun. habitis et haben.
...igore Regio et Nra qua hac in pte fungimur Capitaneali
...uthoritate Mandamus ut In Judicijs Nris Cren. Capitl. Prae-
decen. Fra Secunda Abhinc juxta Sui Cadentiam Celebran.
...nter ac peremptorie Compareas ad Instantiam Ssi Joannis
Thorzewski Actl qui te Citat pro Comportatione Contractus
Venditionj Brum Czkowka Jnr Ssis Thorzewskie ab una et te-
Ssu Raciecki pte altera Conscripti tum quoq. pro Solutione Sum-
mae duorum Millium Flor. polonicalium ex eodem Contu Emrican.
una ad provisione Annua demandari Cetera pro Causae Ozen.
Exigentia Statui et Sententiam Citl sis Trno paritl et Judicii
Respon. Datl in Cro Praedecen. Fra Secunda pt Fm Sa Cathari-
nae Virginis proxima Anno Dni 1700.

Ex pte Gnosi Tchorzewski
Cong Gnm Racieckie
Gallinis Copia

Fa Secunda ante Fm
Sancti Andreae Apli pte
Vidlt Die 27. Mensis
Novembris Ao Dni 1780.

Suscepta

...gismondus Jacobus bini Nris a Kretkowy Kre
...kowski Praedecessor Capitaneus
... Gnoso Alberto seu alterius Nris Torzeski de Bo
...Ziis gnts obus Summisq quibuscis pecunia
...bitae et habenae vigore Regio et nostra qua
... in Pte fungimur Capli authe mdmus Ut
... Judijs nostris Crem Capite Praedecessor gnts ac
...empte Comparcas Ad Instantiam Mci Ildefonsi
...Gasiorowski Venatoris Radzieiae Nri Kossanowo
...ndatorij Possessoris ac Labri Stanislai Levendo
...ki de Eisz Bonis Kossanowo Ovillionis actt Qui
...in assa Ejusdem Mci Gasiorowski Domini sui In
...rendo documenta Suis causam pecunia evincenda ac
...ramissim facta vel facienda Citt idq ad videndum
... audiendum Te ad solucionem Summae octo aureorum
...ng et majori Summa pro vervecibus a Te Sibi
...ovenienda et solvi assecuratae una cum provisione
...ingi litis expensas refundi quo Citt Sis Irmo
...ante et Judex respon Datt In Cro Praedecessor Sab
...tho Ipso Die Ite Sae Catharinae virg et Martis
... Dni 1780. Et quia Lbrus Stanislaus Le
...undowski

Copia Cttmis Ex
Pte M. Lasiorowski
V.R. et L. Stanislai Ori
tionis.

Fa secunda ante Fm Sancti
Andreae apli pxa Vidlt
Die 27. Mensis Novembris
4o Dni 1780.

Suscepte.

Jacobus Sigismundus à Kretkowy Kretkowski Praedecens actus
Capitt Ordinis Sti Stanislai Eques
Vobis Infidelibus Judaeis Herst Pawlak Jacobo Szymsiak Joachi-
mo Abramczyk Lewek Haryniak Marek Leybiak ac toti Sy-
nagogae Praedecens de Personis Domibus mercimoniisq Vris Gnti
omnibus mds ut in Judijs nris Crone Capitt Praedecens Fra Secun-
da abhinc prius proxime in Cro Praedecens celebrans pntr-
ac peremptt Compareatis ad Instantiam Gnosor Mariannae
Gnosi Simonis Przysłuski et Susannae Gsi Nicolai Siwicki
Contum Soror mr se Gnor Pegowskich Seu invicem Congum
Actu Qui vos et quidq Maritale in assa et authe Maritt Suo-
rum Inhaerendo sero manuali Sibi actu Servienq tum onaoni
certae facta Citant ad videnq et audienq Dorum Judij
offij Sui mr se actu ab una Vosq Citt ple ab altera Fra
Secunda in Crno festi Sti andreae Apli Vidlt Die pri-
ma mensis Decembris Ao Dni 1777 uti ad malam In-
formaonem prolatum meliorari, quo meliorato ad solutionem Summae
Ingenta Sex aureor hunq eorq Sero ad solvendum Sibi actu
onq et huc usq n persolutae stringi et compelli Litio expen-
sas refundendas demandari et id quod Jeris erit negoti-
umq Pens postulaverit Statui decidi et Sententiari
Citamini Igitur sitis Trnae pento et Judlti respensu-
ri Datt in Cro Praedecens Fra Secunda ac Fm Sti
Martini proxa Ao Dni 1780

Pagina

Gg. Swieczyhet Przytuskich
Anyum aitt cum Infi-
delem Synagogam
Praedecessoris Cittnis
Copia

1780

R. ac Dm S. Andreae Apli
pca Vidlt Die 22 mensis
9bris Ao Dni 1780

Jacobus Sigismundus à Kretkowy Kretkowski Insignis Sancti Stanislai Eques, Praedecens Jc Capneus.

Tibi Gnoso Bartholomaeo Bukowski Sortium certarum in Bonis Villae Rogoszki Possori, de Causa infrascra Bonisq tuis gnr omnibus ac Summis quibusvis pecunis habitis et hndis /: vigore Regio et nra qua hac in pte fungimur Capnli authoritate :/ mandamus, ut in Judicijs nostris Castrens Capnealibus Praedecens primus et pximis in Castro Praedecens celebrandis pntr ac peremptorie compareas. Ad Instaam Gnosi Thomae Rożniecki Sortium suarum in altedictis Bonis Villae Rogoszki sitarum Haeredis Actoris, Qui Te citat ad videndum et audiendum, attentandumq ad instantaneam Statuitionem Labsorum Antonij dicti Mały, Gervasij Operarij, Joannis Dychawica seu Wozniak, et Antonij Duży nuncupatt Subditorum de praedictis Bonis Rogoszki /: Qui praesenti Citaone apud Te Arestantur :/ nro coram Judicio Stringi, Statutos ad deponendum verum et fidele veritatis testimonium, praevio Corporali Juramento tam in Causa attentatarum per Te Citatum violentiarum, quam in Causa et Actione desolaonis Sylvarum seorsivis Trnis in Judicio Competenti dirigenda omnino necessarios adigi, Inquisiones ex ijsdem Subditis statuendis, et Offoso Aresto usq ad decisionem Causarum utrarumq innodatis educendas decerni, eosq apud Te manendos et nullibi mittendos sententiari. Citaris sis Trno pariturus, et judtr responsurus. Datt in Castro Praedecensi Fra Secunda ante Fm Sae Catharinae Virginis et Martyris pxa Ao Dni Millmo Septingmo Octuagesimo.

Ex pte Gnosi Rożniecki
cum Gnm Pne Kowski
Citt Copia

Fa Secunda ante Fm
Sancti Andreae Apli p.ta
Vidtt Die 27. Mensis
Novembris Ao Dni
1780.

Susceptt.

Paulus Sigismundus à Krechowy Krechowski Insignis Ordinis Stanislai Eques, Praedecus & Capitaneus.

Dilecto Nobili Bartholomeo Bulowski Certum certarum in Bonis Villae Rogoszki quem Juris titulo Possessionis de Persona Bonis tuis quatenus ac Nominis quibus pecuniis et tuis fidelitate Regio et mea qua hac in parte fungimur Capitali Authoritate mandamus, ut in hujus mis Castrum Capitaneae Praedecus primis et ultimis in Castro Praedecus celebrandis, pro ac peremptae Comparetas. Ad Instantiam Nobilis Instigatoris Judicij mei Quae Delatoris mei Dominae Rozpeski olim Nobilis Petri Rozniecki cum Nobili Magdalena Stuska superstite mtm procreati Filii Certum duarum in altedictis Bonis Villae Rogoszki dictarum Haeredes Alteris. Qui Pro insistendo Protestatori suae lerum actis Authus Rni fatis utat, ad videndum audiendum attentandumq respectu Fundi Possessi Alteris subjecti violenter et animatim tumultuariq invasionis, in eundemq fundum Pedo inseminatum gregem pecorum tuorum pellere et annullare demandationis Subditis tuis convocatis ad peragendam hanc violentiam assistentiam in Persona tua ejus insidendo cum framea et Silopetis bene munitis praebere praesumptionis, ac Possum Alterem damnum fecit et convulsionem praemissi pisi indebite praesumptam defendentem binis vicibus explosionis, circa quas ultro deliberatas explosiones, vestis inferioris in Altere existentis perjaulationis, et è vicis Alterem omnino dissipationis, Subditorum tuorum congregatorum cum baculis praegrandibus, et fusinellis ferreis aliasq inditami Pili associatorum ad invasionem crudelissimam, ac extremum Captivationem Alteris, ultra Jura Regni, ulterè et fortiter animationis, interventionis declarationis, et pro hoc fauore solutionis, ac responsionis, propalationis verbis Nominatis Laesionis, in vitam disponendo, machinationes et aliarum minorientiarum ingressibus deducendarum perpetrationis, panis Personalibus et Pecuniarijs puniri, Scrutinium ea in causa durantibus Judicijs educendum injungi, nihilominus Certum cum omnibus requisitis ab Altere auferendum, et hucusq nulla ratione detentum restituendum demandari, aut si Causa deterationis ejusdem Alterem pro eodem solvendum decerni. Cetera pro Causae veritatis statui et Sententiari. Citatis dies Primo pariterus et juebr ad praemissa haec ac alia fusius Pili opponenda responsuros. Datt in Castro Praedecus Ora Secunda ae Octavam Sae Catharinae Virginis et Martyris Anno Dni Millesimo Septingesimo Octuagesimo.

Ex pte Gnosi Rotnicelli
Cong Gm Bukowski
Citt Copia

Fa Secunda ante Fm Sancti
andreae apli exa Vidlt Die
27 Mensis Novembris
Ao Dni 1780.

Suscepta

Jacobus Sigismundus bini nnis a Kretkowy Kretkowski Capnaus Praedecensis Ordinis Sancti Stanislai Eques

Tibi Gnoso Thomae Rozniecki de Persona bonisq tuis gnalitt ombus ac Summis quibusvis pecuniariis habitt et habens Vigore Regio et Nra qua hac in Pte fungimur Capli Authe mdus ut in Judiciis nris Crens Capitt Praedecens Fra Secunda ab hinc prius proximiusve in Cro Praedecq Celebrandis prtr lgme ac peremptt Compareas Ad Instaam Gsi Mathiae Winnicki actt Qui te inhaerendo Masstni suae contrat factae vel facien Citt Jdq Eo Quatenus tu Summam bo florenorum Poltt Tibi p Se actt ad Scriptum Manuale Concreditam p te vbrevi solvi appromissam hucusq tamen non psolutam instantanee Solvas et realiter Enumeres Litis Expensas bonifices pquo Citt Sis Trno paritt et Judittter responsurus. Datt in Cro Praedecensi Sabbo Ipso Die Testi Sctae Catharinae Virginis et Martyr Ao Dni 1780.

Ex Pte Mosi Win
nicki conj Gsum Ro
zniecki editæ Cittnis
Copia

Fa Secunda ante Dm Sancti
andreæ apli pxa Vidlt Die 27.
Mensis Novembris Ao Dni
1780.

Susceptus

Jacobus Sigismundus bini nnis a Kretkowy Kretkowski Capitaneus
Praedecensis Ordinis Sancti Stanislai Eques.

Tibi Gso Joanni Francisco bini nnis Burdzynski de Persona bo
q tuis gnalitt ombus ac Summis quibusvis pecuniariis habitt
habenę vigore Regio et Nra qua hac in pte Jungimur Capli
the mdus ut in Judiciis nris Crenę Capitt Praedecenę Fru Se
nda abhinc prius pxiusve in Castro Praedecenę Cebrandis prtr lgme ac
emptt Compareas Ad Instaam Mgci Dionisij Orsetti En
Priae Bildscenę Actt Qui te inhaerendo Masstni sua coram Actt
Authenę Rui conę Te factae vel faciens Citat Jdq ad videnę
audienę te ad instantaneam Solutionem Summae Triginta
reor hungaricatt p Se Actorem in anno Elapso tantummodo
Verbum Nobile Tibi Concredite p te vo brevi solvi appomissae hucus
tamen non p solutae una Cum provisionibus Stringi Litis Ex
sas bonificanę Injungi Et id quod Juris ac Justitiae erit Statu
di ac Sententiari. Cit igit Sis Trno advenienti paritt et
cialiter responsurus Datt in Cro Praedecensi Sabbo ipso
Testi Sanctae Catharinae Virginis et Martyr Ao Domini
80.

Ex Pte Mgci Orsetti En
siferiæ Bildscenæ contra
Gsum Burdzinski Cittnis
Copia

Pr. ac Fm S. Andreæ apli
psa Vidlt Die 27 mensis 9bris
Anno Dni 1780

Jacobus Sigismundus bini nis a Kretkowy Kretkowski Capneus Sradecensis Ordinis Sancti Stanislai Eques

Vobis Gnosis Casimiro Szadokierski Brum Broniszewa Starodi et Petro Lubo radzki Eorumq Brum obligatti Posseri de his ac aliis Bnis vris gnalitt ac ombus Summis quibuscuis pecuniariis habitt et habenq Vigore Regio et Pragua hac in pte Jungemur sa pli Authe mandamus ut in Judiciis nris Coram Sradecenq juxta Sui Cadentium Celebrandis pntr tempe ac peremptt Compareatis Ad Instantiam Sororum Jacobi et Catharinae Virginis Impolte Fratris et Sororis inr Se gnorum Czeslinskich olim Gnosorum Valentini Czeslinski et Mariannae Szadokierska Conjugum invicem Ignor mtr Legendo pro Filiis et Filiae actis Qui vos et quaq actrix Virgo in pili Ejusq Pri Fratris Sui Authe et Aspa Inhaerendo Contractui Inresponsalitio inr Suprascriptum olim Gnum Valentinum Czeslinski Suum Socerorum Parentem ab una et olim Gnosum Lucam Szadokierski in ordine electionis in Statum Matrimonialem Gdictae Gnosae Marianna Szadokierska Ejusq Pri Lucae Szadokierski Filiae Suorq de actis matrimoniali Charissimae pte ab altera in Broniszewo Die 4ta Februarii Anno Dni 1753 Convocatis actisq Coram Sradecenq Fra Secunda pt Dnicam Septuagesimae proxa Anno Dni 1754. obstaculo tum Nostri Sua facta relatione Cessante Seu potius ad paratum precium paratumq Decretum injuncta Comunicationis Documentorum pt translapsum Gnum Si tantalapsus dici meret ad audiendum et audiendum Vos Seu quemcumq magis omnes actionis Coram ac re Possessorum Brum assistet ad Solutionem Summae Quinquaginta florenorum Polonicorum Suprascripto Conctu per Eumq olim Gnum Lucam Szadokierski Memoratae olim Gnae Mariannae de Szadokie skie mentionati olim Gnosi Valentini Czeslinski Comitis Filiae Suae contentando eamq hanc Summa ex Bnis Paternis et Maternis cum Bonis Broniszewo invecta una Cum Provisionibus ab ultima Quietationis Bonis Broniszewo invecta una Cum Provisionibus ab ultima Quietationis Retroactis Gnae portionis pre Gnosae Actricis Provenien in Bnis Mundis locatae Stringi et Compelli Seu verius te Gnum Luboradzki qua Eorumq Brum Possessorem ad Solutionem Gnae Summae una Cum Provisionibus emundando Tuae Possessionem adigi Litis Expensas refundi injungi Caeteraq Causa iidem Negotia diligentia decisi Statui et Sententiari Ceptmi igit Gdo Anno adveniente Partib et Judlr ad Gmissa responsum Datt in Co Sradecensi Die 16 9bris Anno Dni 1760.

Ex Pte Psorum Cieslinski
conz Psor Sradokierski et Lu
boradzki Cttt.

Copia.

F. 2. ac Fm S. Andrae Apli
pxa Vidtt Die 27 mensis
novembris Ao Dni 1780

Jacobus Sigismundus a Kretkowy Kretkowski Praedecanus
Capitt Ordinis S. Stanislai Eques
Vobis Gnosis Jacobo Joanni Pniewskim Brum Chrustowa
haeredibus tum Mco Casimiro Szadokierski Eorum Brum
quovis juris titulo Possessori de his ac aliis bonis vris gnalibus
omnibus ac Summis quibusvis pecuniae habitt et habenae
mds ut in Judiciis nris Cnrae Capitt Praedecanae Fra Secun
da prius praeiusve in Cro Praedecanae celebranae pntis ac
peremptorie compareatis Ad Instantiam Gnosorum [illegible]
[illegible] Rochi Simonis, et Alberti Gsi Stanislai Gluszkowski cum
old Gsa Agnethe "Chrapleuska" progenitt filiorum Fratrum inter se gnorum Gluszkowskich Atq [illegible] Valentini Helenae Gsi [illegible] Orzelski Contis ac etiam Mariannae Gsi Lucae itidem Gluszkowski Virg innuptae cum old Gsa Catharina Chrapleuska old
suprafatae Gsae Agnethis de Chrapleuski Gluszkowska sorore
gnna [illegible] filio et filiarum progenitt Fratris et sororum inter se [illegible] Gnorum Gluszkowskich, old quoq Gnosorum
Francisci et Annae et Franciscae "Chrapleuskich" [illegible] steriliter de hac luce
decessarum Nepotum "Successorumq naturalium" Actt Qui Vos inhaerendo Documentis
Suis causam praesentem fulcientem [illegible] et quidem Gsa Orzelska
[illegible] uti maritata in competenti assa Mariti Ejus Citanti
idq ad videndum et audiendum vos ad solutionem Summae "octoginta tr."
praesentem Fra Quinta ante Fm Nattis Bmae Mariae Virgi
praesentis Ao Dni 1696 p old Gsos Albertum Chrapleuski
et Catharinam Ciamanska invicem conjugis "parentis" Suor Actt
Proavos Gsos Annae et Franciscae "Chrapleuskich" uti filiabus Suis
in vim dotis Suor vo. Actt Avis [illegible] steriliter decessis [illegible]
inserere una cum provisionibus strigi Litis expensas re
fundendas demandari, [illegible] et id quod Juris erit ne
gotiumq praesens postulaverit statui decidi et sentenciari Cttni Sitis paritt et Judlr respon Datt in
Cro Praedecanae Fra Secunda ac Fm Exaltationis Sitae
Crucis praesentis Anno Dni 1780

Expte JJ. Glass-Kow=
skich Actt con JJ.
Pniewskie et M. Ba=
dekierski Cttt Cttnis
Copia
1780

F2 ae Fm Scti Andreae
apli p xa Vidtt Die 27
Mensis Novem bris an
no Dni 1780
Susceptt

Jacobus Sigismundus bini Nominis a Kretkowy Kretkowski Praede
cen. etc: Capitaneus Ordinis Sancti Stanislai Eques.

Tibi Illmo Principi Michaeli Alexando Swiatopełk Czetwer
tynski Capitaneo Dussinen. de Bonis personae Quis gnaliter omnibus ac sum
mis quibusvis pecun. habitis et habend. vigore Regio et Nra qua
hac in parte fungimur Capitaneali authe mandamus ut
in Judicijs Nris Cre Capitis Praedecen. Fra Secunda ab hinc
prius et proximius in Cro Nro Praedecen. celebrand. pro ac
peremptis compareas. Ad Instantiam Gnosi Francisci Joan
nis bini Nominis Burdzinski actis. Qui te citat seu potius
ad paratum Decretum Judicij Officij Nostri Fra Secunda post
Festum Sancti Mathaei apli et Evangelistae proxima scilicet
die Vigesima Quinta mensis Septembris anno praesen. inter se
actis ab una, et te citis parte ab altera prolatis adcitat idq
ad videnda et audienda te ad omnimodam satisfactionem pre
allegato Decreto ~~Judicij Officij Nostri~~ mediante sententia
Judicij Nostri stringi, solutionem summae Quadringentorum
Quinque Florenorum Polon. eodem Decreto adjudicatae et Jura
mento per se actorem evictae demandari, poenas pro contraven
tione allegato Decreto succubitas, tum et in sublationem
condemnationis in termino satisfactorio super te obtentae decernis
et id quod Juris Justitiaeq erit in rem actoris statui et sen
tentiari citaris itaq sis termino adveniens paritarus et
et Judicialiter Responsurus. Datum in Cro Praedecen. Feria
Tertia ante Festum Sanctae Catharinae virginis et Martyris
proxima anno Dni 1780.

Ex pte nõsi Bierdzinski
cum Illmum Principem
Etchverhynski Ad
Copia

Fa Tertia ante Fm Sch
andreae apli pxa Vidlt Die
28. Mensis Novembris
Ao Dni 1780.

[illegible]

Sigismundus Jacobus a Kretkowy Kretkowski Ordinis Sancti Stanislai Eques Crone Praedecen Capneus

Tibi Gso Joachimo Jarnowski de Persona Bonisq Tuis qltr omnibus ac Summis quibusvis pecuniariis habitis et habendis mandamus ut in Judiis Nris Crone Capitanealibus Praedecen Fra Secunda abhinc prius proxime usve in Cro Nro celebrandis pltr ac peremptl Comparcas ad Instantiam Gsorum Jacobi Mathiae Alberti Trum mri Se germanorum Mierzejewskich Actl Qui ~~[illegible]~~ Te Gso Joachimo Jarnowski inhaerendo scripto certo manuali super Summam Mille Florenor Polonicalium olim Mcae Halenae Jarnowska Ensiferae Junculadisla Suorum Actorum Aviae per Te dato ad Incidentiam Causae et Actoratus Tui cone Se Acto instituti tum Inscriptiones per Te contra Se Actl procuratas in Regestris Judii dependentes vel e converso Citat ad Videndum et Audiendum ad solutionem Quidem quotae Mille Florenorum Polonicalium una cum provisionibus ad alterum tantum efficiens mediante Sententia Judii Nri stringe Litis Expensas compensari Citt igitur Sis Termino huic parti et Judicialiter ad haec et alia Tibi proponi responsuris Datt in Cro Praedecensi Ipso Die Festi Sanctae Catharinae Anno Domini Millesimo Septingentesimo Octuagesimo

Ad Pte Gsor Mierzyca
skich wne Jm Joachi
mum Jarnowski Citt

Copia

Fa Tertia ante Jm Sti andreae
Apsi pxa Vidlt Die 20. Mensis
Novembris Ao Dni 1780.

Susceptt

Sigismundus Jacobus a Kretkowy Kretkowski Ordinis Sancti Stanislai Eques Crone Praedecen Capitt

361

Vobis Mcis Casimiro Zakrzewski Judicium Ignatio Zakrzewski Camerario Terrebus Brestene Cujaviae de Bonis Vris ylt omnibus ac Summis quibusvis pecuniariis habitt et habend mdms ut in Judiis Nris Castrone Capitt Praedecen Fra secunda abhinc prius proximiusve in Cro Nro celebrandis pltr ac peremptr comparatis, ad Instantiam Gu Jacobi Mierzewski Actt Qui Vos ad Paratt Decrum Inquisitionis paratasq Inscriptiones quasvis undecunque Connexionem in Causa praesene habentes adcitt ad Videndum et audiendum Vos ad deponendum fidele Veritatis Testimonium in Causa cum Mfco Alberto Osowski Tribuno Crusviciensi in Judio Nostro Vertente praevio praestando Juramento stringi pro quo Citamini Sitis Termino parituri et Judicialiter responsuri Datt in Cro Praedecensi ipso Die festi Sae Catharinae Virginis Anno Domini Millesimo Septingentesimo Octuagesimo

do Testimonio Stringi et id quod Juris [illegible]
adi Statuo et Sententiari Cttmi Sitt Capitt et Judltr re
sponsu Datt in Cro Praedecene Fra Quinta ae Fm Sae Catha
nae Virg et Martr Ao 1780.

Ex Pte Gsi Mierzeiewski contra
Mpos Zakrzewskie cttt
Copia

Fa Tertia ante Tm Scti Andreae
apli pxa Vidlt Die 28. Mensis
Novembris Ao Dni 1780.

Susceptt

Jacobus Sigismundus bini nnis a Kretkowy Kretkowski Capneus Praedecensi ordinis S. Stanislai Eques.

Vobis Mgcis Eugenio Gaeparo et Michaeli Fratribus inr Segnnis Comitibus a Gora Skarbkom Castell Junivlad. tum Illrbus Mgcis Paulo Dzierbicki Palatino Lanciens Joanni seu alterius nnis Stokowski Vexillif Lanciens et Petro Comiti a Gora Skarbek Tribuno a Brest. Cujae Supraseror Mgcor Skarbkom Tutoribus de Bnis vris gnalitt omnibus ac Summis quibusvis paecens habitt et habens Vigore Regio et nostra qua hac in Pte fungimur Capli authe mdus ut in Judiis nris Crons Praedecens pmis et proximis in Cro Praedecens Celebrans prtr ac peremptt compareatis Instaam Mga Mathaei Kosmowski Poult Vendens Actt. Qui Vos Citatis Jaq ad videns et audiens Vos ad Instantaneam Solutionem Gsi Petri Maliszewski de Bnis Grochowiska Administratoris. Gsi Joannis Grochulski Scribae Provens Izbicens Labsor Joannis Molelon Cum Filio Ejus Alberti Braxatoris Francisci Operarii Joannis Vladani de Slazew Alexii Filii Tabernatoris de Izbica Pauli Operarii Tumator Frankiewicz et Bojanek Labsorum Laurentii Vladani Simonis Szmagier qui Psens Cittne tam ad resolutionem Causae Causae cum Illrmis Principibus arestantur quam deponendo Testimonio Stringi et id quod Juris Mtt cons vos de adi Statuo et Sententiam Cittmi Sitt Papitt et Jadltr respons Datt in Cro Praedecens Fra Quinta ae Fm Sae Catharinae Virg et Martyr Ao 1780.

Ex Pte M. Mathiae
Kosmowski contra
Mgis Skarbki ac alios
Citatis
Copia.

Fa Tertia ante Fm Sancti
andreae apli pxa Vidlt
Die 28 Mensis Novembris
Ao Dni 1780

Suscepta

Jmb

Judicium Terrestre Brestense Cujaviae Subjudicatus Subdelegatiale pro Termino Condescensionis ad Bona Strzygi per Decretum Judicij Sui Brestiae Feria Secunda post Festum Sancti Michaelis Archangeli proxima Scilicet die Secunda Mensis Octobris Anno praesenti latum in et pro Feria Tertia post Festum Sanctae Catharinae Virginis et Martyris Anno praesenti ventura designato ex Parte Generosorum Hippoliti et Marjannae de Wierzbinskie Dzierzawskich Conjugum requisitum ob legalitatem tunc temporis Sui Condescendere non valens praemissum Terminum Condescensorialem cum omni robore et Rigore Decreti Suprascripti Judicij Terrestris Brestensis Cujae ad Feriam Secundam post Dm Reminiscere Quadlem proximam in Anno futuro 1781 venturam prorogat et differt Eundemq Terminum Prorogatorium in Fundo Brum Strzygi ad tempus Supraexpressum per Mlem Regni Gnalem quemvis Competentem reclamandum esse et actis Authenticis Oblatuandum vult Praesentium Vigore Datt in Brzescie Sub tractu Judiciorum Crene Brestenę die 6ta 8bris A Dni 1780.

Mathias Morzycki Notarius Crenę Subjudex Subdelegatus Trib Brestenę Cujae cnstt

Jacobus a Kretkowy Kretkowski Prae
decen de Capitt Ord Scti Stanislai Eques
Nobis Gnosis Francisco Parenti et Antonio
Filio Zielonkom Brum Mielna Sortis Lud
vigore Juris sui Possessoribus de Persona
Bonisq vris gntr omnibus ac summis quibus
ius pecunia habitt et haben vigore Regis
et nostra qua hac in pte fungimur Capitt
authe mds ut in Judicijs nris Cren Capitt
Praedecen Fra Secunda ab hinc prius pxi
mius ve in Cro Praedecen juxta suam Caden
tiam Celebran pntr ac peremptorie Comparea
tis ad Instantiam Ingnis Judicij officij
nostri ejusq Delatricis Gnosae Dzierzec
ka relicta Viduae actt Quae vos in Causa et
actione Judtia Cum Gnosis Zakrzewskie
pperhiben fideli veritatis testimonio Citat
Quatenus vos unus ad alium se se non refe
ren in eadem Causa et Judicijs Cren Praedecen
fidele veritatis testimonium pagatis et
phibeatis Quapropter Cittri Sitis Trno pa
ritt et Judtr respon Datt in Cro Praedecen
Fra 2da pt Tm S. Catharinae Virgi et Mar
tiris prima ao Dni 1780

Ex pte Mosce Dzie
rzecka Cong. Mosc.
Zielonki Cellnis

Copia

Fa Quarta in Vigi-
lia Festi Sancti Andreae
apli Vid. Et Die 29
Mensis Novembris Ao
Dni 1780

Susceptum

Orbis Perillustri Andissimo Ignatio Cauouicio Vladislauiensi, et Mlfico Xaverio Venatide Dobrinensi Fratribus inter Vos Terris Mirostawskim Brum Suiniarzew Anteactis Hæredibus, tum Mlfico Gaspho Alberto bini Nominis Rudnicki Notario Terr. Brestens. Cujavie dictorum Brum Suiniarzew præsentaneo Hæredi, et Personis bonisq Vestris qualiter omnibus mandamus. ut in Termino Con sensionis in Fundo Suprafatorum Brum Suiniarzew mente Decreti Terr. Brestens. Cujavie agitanda prtñ ac peremptorie compareatis, ad Instantiam Mgcæ Rosalie de Umińskie Mlm Mlfii Michaëlis Stubicki Vexilliferi Bidgostinens. Comitis dictæ Villicæ vi juris Adavitalitij et traditorij præcessitorum Brum Suiniarzew Anteactæ, tum Mlfii Stanisłai Zaczyński Cas tellani Osmolinensis, post cessum juris Adavitalitij, in Rem Mlficorum Stubickie Filiorum, et Filiæ, per Mlficum Vexilliferum Bidgostinens. Recognitt. Vi juris Transfusorij, a Mlficis Stubickie quæsiti præsentatæi horum ce Brum Suiniarzew Posses sionis Actorum. Qui Vos insistendo Mandatis suis Facto et Facien dis citant seu potius ex præcommissa potestate Decto Terr. Bre stens. Cujavie ad Actoratum Vestri cum Actoribus lato pro ximo Consessionis Vestrorum Adeundi Actoribus concessa deitant ad Videndum et Audiendi et quidem Vos Primitus et Mlficum Mirostawskie anteactos Brum Suiniarzew Hæredes, et eorum Actorum Debitores, ad attentandum, excipiendumq, ab Actoribus de Proventibus Brum Suiniarzew jure traditis Posses sorum calculum, quo expleto, ratione per Vos Objectionis, aut per Acta sint desolata Bona, de Alianum ac Si qui prætensionis. Terris per Vos editis comprehensarum, et nunquam probandarum quavis condignis puniri, Te vero Mlficum Rudnicki præsentaneum Hæredem, seu potius Vos tam Mlficos Mirostawskie anteactos, quam et Te Mlficum Rudnickii præsentaneum Hæredem, junctim, et insedivisim, ad Solutionem Summarum Pœnis in Aureis mo neta adjudicatarum, et Actu Officioso Traditionis liquidatarum

-tum Provisionalium, ab Actu Traditionis et quidem pro Re Mfici Vexilliferae Bigdostienę pro Annis Duobus Videlicet ad tempus Juris demissi, pro re vero Mfici Łączyński, ab Actu Juris quesiti et Capitae per Eundem Possessionis hucusq debitarum, seu detruncatis proventibus, per Actores perceptis superrestantium, Sententia Judicii Condenscensorialis, stringi Terminum praefigi, rigorem imponi, tum alia quaeris contra Vos proponenda disjudicari, pro quibus Citamini Sitis parituri Terminum praefixum attentaturi et Judicialiter responsuri Datum Brestiae die 20 Mensis 9bris 1780 Anno.

Ex parte Mgcae Plebiscita ac aliorum Con. Peritorem Andum ate Mgcum Mirosław Dlec her Mgcum Rudnicki N. TBr. Ad Copia

Fa Sexta in Crno Festi Sancti Andreae a pli Vidlt Die Prima Mensis Decembris Ao Dni 1780

Suscepta

Stanislaus Augustus Dei Gratia Rex Poloniæ &c.

Tibi Nobili Bartholomæo Bulowski Sertl certarum in Bonis Villæ Rogoszki Posseñi, de Causa infrascripta Bonis tuis præmissis gribuniis pecunq habitis et habendis mandamus, vt in Ludicijs nris Terrestribus Brestenq Cujasvis primis et proximis justa Leyptimam eorundem Cadentiam Leyp designatam Brestiæ celebrandis præfate ac peremptorie compareas. Ad instantiam Nobilis Thomæ Rożnieckiego olim Nobilis Petri Rożnieckiego cum Nobili Magdalena Stuicka matre pereati Filij Sertium suarum in absentia Bonis Villæ Rogoszki sitarum Hæredis, Auteris, Qui Te rixisteñdo myssis suis coram Actis Autoritatis Regni facta, vtiat, ad videndum audiendum attentañdumq Traditionem improportionatam per Nobilem Officialem in Campis et fundis ob defectum debilitatis suæ non extantem, dolumq do in Residentia Sua Nobilis Bulowski commorantem, ad narrationem tantum hæreditarium Tui, et Personarum favorabilium Statum Partium Sertium Auteris hæreditariarum describentem, Cassari, fundos ultra Summam à Te per Autorem Contractam improportionate et illegaliter traditos, restituendos demandari, calculumq de perceptis ex ijsdem Agris nulliter ac infideliter cum dicmno Auteris præjudicio appropriatis / proventibus ab Actu hujusce illegalis Traditionis reddendum injungi, desolationem Sylvarum ac Arborum generis earum tam per Te Citatum, quam Infideles Subditos Tuos Arendatores in Sertibus Auteris existarum bonificare deberi, nec non Complanationes Contractus quoq dam subreptitie et circumventive secum Autore uti Agnato Legum et cujusvis scripturæ Lesivæ conscriptas, ac quodvis Actus præjudiciosos in ultimam enervationem substantiæ Auteris / prout myssa ex nomine facta fidius suis in rationibus obligetur / confecti tolli et annihilari, Autorem circa integritatem Fundorum ad Possessionem hæreditariam spectanq cum Subditis universis et eorum adscripti, conservari, Decretum Castrenq Brestenq pro condescensione ad Sortes Auteris hæreditarias in Agro dicto Bonis Villæ Rogoszki extantes sine injunctu admissione favore tui emanatum relevari, condemnationem super Autore in Prænobilis mente ejusdem Decreti Castrenq Brestenq obtentam sine pacis tolli et cassari, condescensionem ad fundum pro effectuatione Omnium et singularum Auteris pretensionum cum adjuncta admissione quos negotium possederit Assignari, # Subditos de prætactis Bonis Rogoszki improportionaliter traditos Auteri reddendos declarari, eosdem et antecessoribus Suis Arestatos et specificatos / qui jam Aresto innodati, et presenti citatione apud Te Arestantur / quq ad decisionem causæ præsentis omnium circumstantiarum bene gnaros / conservandos, Sententiari

Desolationem Sertium Auteris compensandam injungi,

Cætera pro Causæ præsenę exigentia statui et decidi. Citaris sis Trno pari-
rus, et pdtr ad præmissa responsurus. Datt Brestiæ Fra Secunda
post Festum Sanctæ Catharinæ Virginis et Martyris pxa Ao Dni
Millmo Septingmo, Octuagesimo.

Ex pte Gnosi Rożniecki Cor
Gnosi Bukowski pro Iuris Mtis
Brestiensis Edictæ Citt

Copia

Sabbo pt Fm Sancti Andreæ
Apsi pxo Vidt Die Secunda
Mensis Decembris Ao Dni
1780 Susceptt

Ad ostium et acta Curiæ Prædictæ pro Dño S. Ludovico Polerski Bonorum Provincia
in Palatinatu et Districtu Cracoviensi Consistentium antecacta stetere, hanc cum
Successore Dño Sto Pauli Chrzanowski eorum Bonorum Arrendatorij
Posteris: defert Manifestationem. Quia Idem Successor Chrzanowski
ani minus gnari Existentes de Compacto Inter se Manifestantem et Dñum
S. Chrzanowski Dicto, Qui Dñus Dñi Paulus Chrzanowski in Servitijs
tam Sui Manifestantis quam Dñi Francisci Polerski Capitanei Kyiensis
Fratris Sui Germani aliquot Annis existens, Suum Manifestantem hunc
Dñum Chrzanowski Lovando ut Matrimonij vota iniret, Dicq Bona
Provinciæ Sui Hereditaria, cum Inventario Domestico et Curiali
ali Contractu ad unius Anni Decursum Constituta Summa rathatim
per hunc S. Chrzanowski penes se circumscripta dimisit, sed hoc
elapso Anno dum Manifestans Possessionem ulteriorem eidem
Dñi Sto Paulo Chrzanowski denegavit, Is idem Dñi S. Chrzanowski
asserendo se extra Omnes ejus Successores, Quodsi ulteriorem
Possessionem Eorundem Bonorum Provincia a se Manifestante lucra-
turus fuerit. Lucrum Omne ex Bonis his percipiendum pro re
Sua Antonina Polerska Filiæ Suæ Cedendum verbo nobili ap:
promisit. Manifestans Itaq; Flexus taliter facte per hunc Dñi S.
Chrzanowski assecurationi Triennalem Contractum respectu Te-
nutæ Bonorum Provinciæ denuo cum eod S. Chrzanowski Conscri-
psit Ast Ille Dñi S. Chrzanowski stante Sua Subalterna Dispone
eorum Bonorum Provincia, Licetsi Reversu Suo Bona eadem
ad Meliorem Statum redigere, sese spopondisset, eadem Summopere
desolavit Subditos de Bonis eisd in numero Octodecim per
Sui Angariationem et Inconsuetis Laboribus Aggravationem
aufugere effecit Equos Quatuor atq Boves Laborabiles Undecim
per se Manifestantem in Fundo relictos ad Summam Macerationem
adduxit, Oves in numero Viginti Unum et Porcos Majores Vi-
ginti Item in Fundo relictos Sibi Manifestanti non restituit.
Manifestans Itaq advertens Summam in Bonis eisd Desolationem
verendo ne de Bonis eisd Omnes homines Sibi non aufugerent Bona
hæc Provinciæ Vilori quam per se empta erant pretio Vendidit.
Optando tamen ut prædeclarata Tanti Interveniendibus Subsis-
tij Substancia p hanc Dñi S. Chrzanowski derelinquenda, Sum-
Antoninam Polerska Sui Manifestantis Filiam recipiat, Dicq
S. Paulo Chrzanowski Bona Korzeczniki nunc Sub Possessione Sub:
jecta dimittere Intendebat, Sed Is Dñus Chrzanowski revisio Statu
eorum Bonorum Summe Deteriorato a Contractu p se Respectu Bo-
rum Korzeczniki conscripto recepit Advertens Itaq p hanc Dñi Sum

chrzanowski se esse summe Injuriatum contra praemissos Success
Manifestat offerendo se praemissa omnia Juramento Corpor
Comprobaturum Suasq Injurias cum quo de Jure venerit Vi
caturum velle salvis salvan

Ludwik Poleski

E Poleski cent Succon
Chrzonovicanos
Maiator

Fra Tertia pridie festi
Scti Nicolai Episcopi
Vidlt Die 5 mensis
Nobris Anno Dni 1786
Susceptus

Stanislaus Augustus DEI Gratia Rex Poloniae Magnus Dux Lithvaniae, Russiae, Prussiae, Masoviae, Samogitiae, Cijoviae, Volhyniae, Podoliae, Podlachiae, Livoniae, Smolensciae, Severiae Czerniechoviaeq;

Vobis Illbus Mgcis Majoris Poloniae Regni Generali, Brestensi, Radziejoviensi, Praedecensi, Covaliensi Capitaneis atq; eorunq; Officiis, tum Gro Josepho Zalewski Pre Skarbanowa Haeredi Parti Jure Victae, de Causa infrascrta Bonisq; vestris grliter Omnibus ac Summis quibusvis pecuniae habitis et habenq; mandamus Ut In Judicio Nostris Ordinariis Generalis Tribunalis Petricovienq; a data et positione praesentis Citationis recte in Quatuor Septimanis, seu tunc dum et quando Causa praesens ex Regestro sibi competenti ad judicanq; vocata et acclamata inciderit, prnliter Lgme peremptq; compareatis. Ad Instantiam Mgci Petri Pininski Pincernae Parnavienq; Partis Jure vincentis Actoris, Qui Vos inhaerendo Legibus Regni atq; suo Processui sufficienter praesenti in Causa obtento Citat, et quiq; te Grum Zalewski ad justificationem Mente Legis ejusq; Processus super te obtento per Sententiam Judicij Nostri Obstringi, Quo in Judicio Nostro reproducto Vos Mgcos Loci Capitaneos et vestra Officia ad peragendam Executionem seu potius indilatam Traditionem Pre Partis Jure victae pro re Actoris Subsequendam compelli ac demandari, Caeteraq; juxta exigentiam Legis et Justitiae decidi ac Sententiari. Pro quo Citamini Sitis parituri Trnum Attentaturi et ad praemissa haec Judicialiter vobis proponenda responsuri Datt Petricoviae Fra 5ta pt Fm S. Nicolaj Pontificis pxa Anno Dni 1780.

Copia Cittnis expte
M. Pikinski stra G.
Zalewski et JMM. Ca:
pitaneos editae 1780.

F. 3. pt Fm Immaculatae
Conceptis S. V. M. pxa Vidit
Die 12 mensis 8bris An-
no Domini 1786
Susceptis

Stanislaus Augustus Dei Gratia Rex Poloniae &c:

Tibi Med. Joanni "Comiti" a Gora Skarbek "Avunculo" de Persona bonisque Tuis gtis Omnibus Mds ut In Tms Condescensionis pme Abhinc in Fundo Oppidi Gostinin nempe die 18 Mensis 10bris Anni Labentis Mente Decri Terris Gostininae Inter Successores olim Gsi Wylazłowski Burgrabij Plouns et Gsum Zawidzki "agitandae" Gratia pltr Lemae ac peremptorie Comparcas. Ad Instantiam Gsor Stanislai Bernardi et Juliannae Gsi Casimiri Sedzimir consortis Wylazłowskich olim Predicti Gsor Adalberti Wylazłowski Filior et Filiae Fratrum et Sororis inter se Germanor "Qui Quidem Sororum" Actt. Qui Te inhaerendo Pronominato Decro Condescensionem intuitu demonstrationis Substantiae Fatis Suor Actt Parentum de Relicta designanti et pro Ejus Modi Meliori elucidatione existentis Ejusdem adcitationem pro Oportunitate Negotij praecommitenti Citant et adcitant adridenae et Audienae Te ad comportationem Regestri Ovium per Supradictum Gsum Wylazłowski Tibi pro hypmatione dator et pt Fata Ejus Stante Statu Viduitatis Suor Actt Matris usq ad convolata Subalterna Matrimonij Vota cum Gso Zawidzki apud Te Manentium Sententia Judicij Stringi Seu in Casu Impossibili Comportationis Ejusmodi Regestri Te ad probationem Juratoriam Super quantitatem Ejusdem Gregis, et Ubi Nam conversa sit adigi, si Tua Causa disprarsa vel quovis Modo cum Detrimento Suor Actt disperdita Sit bonificandam ac Accrementum demandari Litis expensas bonificari Sis Tmo. pariturus et Judtr responsurus. Datt in Gostinin die 9. Xbris 1780. Anno. et Marianna "Qui Citati sororis Germane" Skarbkowna "in vitum Conjugum et quidem consors in Assa Mariti

Mathi

Expte Gsor Wyłazłoskich
D. Mfcum Skarbek
Edita Citt
Copia

Fra Sta pt Fm Immacu
lata Conptionis Bmae Virgi
nis Mariae pxa Vdlt d 14. Mensis Decembris Ao Dni
1780

Kopia

#

372

Actum in Curia Regia Varsaviensi Die Vigesima Quinta Mensis Novembris Anno Domini Millesimo Septingentesimo Octuagesimo.

Ad Officium et Acta praesen. Cren. Capitt. Varsaviensia personaliter veniens Gnosus Casimirus Orzechowski eidem Officio et Actis ejus Decretum Compromissoriale infrascrum obtulit et ad ingrossandum in Acta praesen. porrexit Tenoris Talis: Actum Varsaviae in Lapidea in Nowy Swiat sita Residentiaq. Illris Mci Lipski Castellani Lancicien. ibid. existen. Die Vigesima Prima Mensis Novembris Anno Domini Millesimo Septingentesimo Octuagesimo in praesentia Mcorum et Gnosor Gaspari Rylski, Capitani in Exercitu Rni Secretarij in Consilio Permanenti, Departamenti Justitiae, Joannis Jarnowski Adjutantis Clavae minoris Magni Ducatus Litt.ae, Clementis Dmochowski, Antonij Szulc, et alierum necnon Mlis. Rni Glis. Nobilis Josephi Ziołecki Authen. et Jurati Actum praesen. acclamantis dejusq. apparitoris. Coram Illri Mco Thadaeo Lipski Castellano Lanciciensi Ordinis Aquae albae Equite ad decidendam infrascriptam causam, a Partibus electo et impetrato supremo Superarbitro, tum quoq. Illribus Mcis Petro Ozarowski Gnerali Leutnante Exercituum Rni Capitaneo Surascen. Nicolao Piaskowski Succamerario Cremenecensi ex parte Illmorum Principum Czetwertyn

skich

Czetwertynskich Capitaneor Tuszynen Conjugum. Mecn
Illribus Mcis Ignatio Gomolinski Instigatore Regni
atq Vincentio Modlinski Succamerario Brestensi C
viae ex parte Illrium Mcorum Skarbkow Constitut
arbitris. Judicium Compromissoriale vi inscriptio
Compromissorialis coram Actis Crenen Varsavien D
Vigesima Men et Anni nunc Currenen subsecutae ex
iisq Actis Authentice depromptae, cujus quidem inscrip
nis Tenor est ejusmodi: Actum in Curia Rea Var
Die Vigesima Mensis Novembris Anno Dni Mill
mo Septingentesimo Octuagesimo. Coram Officio e
actis praesen Castren Capitt Varsavien personal
comparentes Illrma Principissa Constantia de Pra
chal primi olim Illris Mci Joannis Comitis Skarb
Castellani Junivladien secundi ad praesen nuptus
Illrmi Principis Michaelis Alexandri Swiatopetk
Czetwertynski Capitanei Tuszyn consors mater,
assistentia ejusd Illrmi Principis Czetwertynsk
Mariti sui agens, seu utriq Conjuges ab una, tum
Illres Mci Eugenius et Gaspar Comites Skarbkow
olim Illris Mci Joannis Skarbek Castellani Jun
vladislaviensis cum Suprascra Illrma Principiss
Czetwertynska in primo matrimonij thoro procr
ti Filij, suo et Illris Mci Michaelis Comitis Sk
bek Fratris sui germani natu minoris, pro cuj
rathi habitione in forma juris plenissima pacen
cavent, nomine, in assistentia Illrium Mcorum
Simonis Dzierzbicki Palatini Lancicien, Onufrij

Bromirs

Bromirski Plocensis ac: Capitanei, tum Mci Petri Skarbek Tribuni Brestens Cujaviae, per Judicium Terrestre Palatinatus Brestens Cujaviae additorum Tutorum agentes parte ab altera, sani mentibus corporibusq existentes jurisdictione sua quavis propria emissa et praesens Incorporatione facta palam ac libere Recognoverunt. et quaelibet Pars suo pro interesse recognovit, Quia Ipsi ad peragenda infrascra Illrem Mcum Thadaeum Lipski Castellanum Lanciciensem in supremum causae Superarbitrum et Judicem inpetrant eligunt et constituunt. dantes et concedentes eidem Illri Mco Superarbitro una cum Illribus vel Mcis Arbitris perbinos a quavis parte locandis plenariam facultatem et omnimodam potestatem Complanationem amicabilem inter Recognoscentes ac cujus nomine Recognoscitur hic Varsaviae Die Decima Nona Mensis et Anni Currentium conscriptam et subscram approbandi, ratificandi, eidemq Complanationi robur firmum validum et irrevocabile tribuendi, satisfactionem injungendi rigores apponendi, caeteraq in talibus fieri solita non obstante cujusvis partis contumacia ac recessu, tum non attento unius vel plurium Illrium Mcorum Arbitrorum Recessu, peragendi, promittentes Jid Illrmi tum Illres et Mci Recognoscentes id totum pro ratho et valido suscepturos et in nullo contradicturos; Qui quidem Actui Compromissoriali Diem Vigesimam Primam Mensis et

Anni

Anni Currens assignant et praesentibus hic Varsaviae
determinant Hisce suis personalibus Recognitioni-
bus ad praemissa mediantibus. Lectum cum Actis
per Morawski. Swieszewski manu propria Locus
Sigilli Castri Illius. Ex requisitione partium in
eadem inscriptione specificatarum in Termino
hodierno eadem inscriptione Compromissoriali
praefixo ad locum in Actu expressum condescendi
Jurisdictioneq' sua fundata, Partes ad comparendum
Mli acclamare demandavit, quibus ut pote Illrmi
Constantia de Prutenchal primi olim Illris Mci
Comparitio Joannis Comitis a Gora Skarbek Castellani Juni-
vladislaviensis secundi ad praesens Illrmi Princi-
pis Alexandri Swiatopelk Principis Czetwertyn-
ski Capitanei Tuszynens Consorte, tum eodem Illmo
Principe Michaele Czetwertinski alias utrisque
Conjugibus Actoribus et Citatis personaliter, Illrmis
Mcis Eugenio Gasparo et Michaele Comitibus Skar-
bki Castellanidis Junivladislaviens Citatis et Actis
per Illrem Mcum Eugenium Skarbek suo et Fra-
trum suor nomine personaliter, Illribus Mcis
Simone Dzierzbicki Palatino Lanciciens Onufrio
Bromirski Capitaneo Plocens necnon Petro
Skarbek Tribuno Brestens Cujaviae per Judicium
Terrestre Brestense Cujaviae dativis Tutoribus per-
sonaliter comparentibus, reclamationemq' Actus pre-
sentis exposcentibus Judicium Compromissoriale
affectationi partium annuendo Jurisdictionem suam

ad Diem

ad Diem Vigesimam Secundam Mensis Novembris pro
xime iminentem reclamare demandavit, porro adveni
ente Die Vigesima Secunda Mensis Novembris reasum-
pta Jurisdictione sua Compromissoriali Partium prout
supra comparen. controversijs et illatis exauditis, quoni
am eadem Partes sistendo litigia Juris complanationem
amicabilem respectu praetensionum mutuo formatarum
inter se conscripserunt, et pro firmiori ejus valore appro
bationem ejusd. a Judicio Compromissoriali exposcunt, fi-
ne vero subsequendae ejusd. approbationis etiam inscri
ptio Compromissorialis subsecuta esse palpatur, idcirco
Judicium Compromissoriale visa et lecta ejusmodi
Complanatione per Partes Judicialiter reposita, et
ex hacce affectu Materno Illmae Principissae ad Prae
sens Czetwertynska erga Illres Mcos Skarbki Filios
suos sat lucullenter demonstrato cognito, eandem primo
actui suo Compromissoriali inserendam declaravit, pro
ut extat de tenore verborum sequenti = Między Ja-
snie Oswieconą Xiężną JMć Konstancyą z Pruchentalow
niegdy pierwszego Jasnie Wielmożnego Jana Hrabi
Skarbka Kasztelana Inowrocławskiego, powtornego zas
Jasnie Oswieconego Xięcia JMć Michała Alexandra
Swiatopełka na Stary Czetwertni Czetwertynskiego
Starosty Tuszynskiego Małżonką Matką w assistencyi
Xięcia JMci Męża swego czyniącą, czyli oboygiem Małżon
kami, z Jedney a Jasnie Wielm. JchMć Pany Eugeni
uszem Kasprem swoim y Michała Małoletniego za
ktorego pokoy ręczą Imieniem Skarbkami w pierwszym

niegdy

niegdy Małżenstwie z J. Wielm. Janem Skarbkiem Kasz-
lanem Jnowrocławskim spłodzonemi Synami w Ass-
stencyi Jasnie Wielm. Szymona Dzierzbickiego W.
Łęczyckiego Błonskiego &c: Starosty Orderow Orła Bi-
łego y S. Stanisława Kawalera Onufrego Bromi-
skiego Płockiego Płenskiego Radzikowskiego &c: Sta-
sty, tudzież Wielm. Piotra Skarbka Woyskiego Brzes-
go Kujawskiego przez Sąd Ziemski Kujawski przyda-
nych Opiekunow czyniącemi z drugiey strony, Stawa-
niniey sza Komplanacya w ten sposob: Iż luboli e
wyparcie z possessyi Dobr Izbicy przez Xiężąt JMć
iakoteż o uchylenie dożywocia przez JMć Panow Skar-
bkow Kasztelanicow Jnowrocławskich z obychdwoch Stro-
są intentowane prawne Processa, gdy iednak to wi-
sko Jasnie Oswiecona Xiężna JMć z miłosci y affektu do
dzieci w niepamięć puszczaiąc za medyacyą Przyiacio-
do nieodmiennego Serca y Respektu Macierzynskiego
Synow swoich powracaiąc onymże Dobra Izbicę Gro-
wiska, Slazew Długie Otocznią Zukcynek y inne pra-
wem natury przez Sukcessyą spadaiące y spadać maią
ze wszystkiemi onych przyległosciami y użytkami oprocz
niżey wyrażonych z pod Prawa swego Dożywotniego
wypuszcza, Drobin tylko Nową Wies Skrzeczanow y
Swierczyn w possessyi swoiey dożywotniey nienaruszone
zostawuie Aco się tycze Zukcynka pod Miastem Gdan-
skiem leżącego; tedy gdy teraz o naturze Jego iakieyby
był czy do Prawa Ziemskiego czyli do Chełminskiego nale-

żący y

należący y podległy wiadomo nieiest, przeto gdyby się
bydź pokazał Prawu Chełminskiemu podległy, więc
ten przez połowę tegoż Prawa ma y powinien będzie
należeć do JO. Xiężney JMć Matki. Czynsze y Prowizyie
przez ciąg Possessyi JO. Xiężney JMć na Dobrach Skarb
kowskich zaległe iako z użytku Dobr zaspokajane bydź
były powinny, tak Jaśnie OO. Xiążęta JMć zapłacić
one byliby obowiązani. A ponieważ wczasie odebrania
tych Dobr w Possessyą JO Xiężney JMć krytyczność
czasow umnieyszaiąca Prowentow niepozwoliła w pro
wizyiach uiścić się, zaczym ten nadgradzaiąc Decess
JMć Panowie Skarbkowie Dziesięć Tysięcy Złotych Poll.
zaległey Prowizyi zastępuiąc Jaśnie OO. Xiążąt JMć Kre
dytorom zapłacić przyrzekaią, a co będzie reszty za Posses=
syi Jaśnie OO. Xiążąt JchMć należało się Prowizyi y
czynszow, w tych uiścić się Jaśnie OO. Xiążęta JMć
obliguią. Że zas Osmioletnia Prowizyia od Summy
pięćdziesiąt y dwoch Tysięcy Złł. Poll. na Dobrach Oto
czni ad praesens JchMć Panom Skarbkom z pod Prawa
dożywotniego ustąpioney wczasie Possessyi JOO. Xią
żąt JchMć iest im zaległa, od JMć Pana Ignacego Nara
mowskiego, zaczym wyrażoną Prowizyą Jaśnie OOni
Xiążęta JchMć na opłacenie zaległych czynszow y
Prowizyi JMć Panom Skarbkom przelecaią, kleynoty
Srebra, Mobilia, y Inwentarze po niegdy JW z Gaie
wskich poprzedniey niegdy JWo Jana Hrabi Skarbka
Kasztelana Inowrocławskiego Małżonce pozostałe, a
przez tegoż niegdy JWo Kasztelana Grodownie w wielo

sci zaprzy

wielosci zaprzysiężone poniewaz w ręku J. OO. Xiążąt JMć
ad praesens zostaią, więc onez Jasnie OO. Xiążęta JMć
Sukcessorom teyże J.W. z Gaiewskich Skarbkowy za Kwi
tem Autentycznym według wyrażonego Jnwentarza
oddać obliguią się, rzeczy zas niektore do tegoz Regestru
leżące a pozostałe w Jzbicy JMć Panowie Skarbkowie JM
Oswieconym Xiążętom JMć wydać będą powinni według
zaswiadczenia ludzi pieczą około Jch maiących, wzglę
zas Kleynotow Sreber Mobiliow y Jnwentarzy po wzmia
kowanym niegdy J.W. Skarbku Kasztelanie Jnowro
cławskim pozostałych, a Jnwentarzem przez Janie
Oswieconą Xiężne JMć Czetwertynską w Grodzie Prze
deckim zaprzysiężonym specyfikowanych, takową Mo
Pani Dozywotnia z affektu swego czyni klassyfikacyą
Jnwentarze uszelkie w Dobrach niegdy J.W. Kasztelan
Jnowrocławskiego pozostałe J.OO. Xiążęta JchMć w
możnym Skarbkom za cztery miesiące od Daty ni
nieyszey w zupełnosci według zaprzysiężonego Jnwen
tarza za Kwitem Autentycznym oddać deklaruią, wy
uszy powietrzem odeszłe, oprocz Jnwentarza Dobr
Drobina z przyległosciami który zarownie z onemiż
J.O. Xiężna JMć do użycia swego dozywotniego sobie
zostawuie. Mobilia zas Jnwentarzey Zboża w Jzbicy
pozostałe y wraz z temi Dobrami zabrane Jasnie
Oswieconych Xiążąt JchMć własciwe iako y Dzierżawco
JchMć Panowie Kasztelanicowie oddać podobniez w prze
ciągu Trzech Miesięcy obowięzuią się. Jnne zas pozostałe
Mobilia Xiążęta JchMć za Lat Cztery Wielk. JchMć Panom

Kasztelanicom

Kasztelanicom wydać przyrzekaią. Srebra zaś lubo tylko w połowie wczasie wyżey determinowanym oddane będą, a w drugiey połowie dożywotniemu prawu zostawione, aby iednak kwestyia ztąd iaka post sera fata nie wyrosła, też w szacunku swoim nieokryslone przez Jaśnie OO. Xiążąt Jchmć w przytomności Wielm. Skarbkow zważone w wielości grzywien y szacunku onych objaśnione bydź maią. że zaś niektore z Arendownych Possessyi Dobr przez Jaśnie OO. Xiążąt. Jchmć prawem dożywotnim posiadanych powyrastałey Prawne Processa, ktore do użytkuiących z onychże ściągać się powinny, w tych więc Xiążęta Jchmć odpowiedać y WW Kasztelanicow ewinkować biorą na siebie obowiązek, a to względem Dobr z pod Dożywocia wypuszczonych. Waruią zaś sobie JOO.ni Xiążęta Jchmć Wolne od tychże Dzierżawcow pretensyi swoich z tegoż gruntu dochodzenia. A ponieważ JPan Michał Skarbek w dziecinnym zostaiący wieku przyzwoitey dla siebie wyciąga edukacyi y sufficyencyi a prawem Natury oyczystey substancyi zarownie z Bracią iest właścicielem, nim więc do Lat Osmnastu doydzie corocznie Dwa Tysiące Złł. Poll. Jchmć Panowie Eugeniusz y Kasper Skarbkowie Bracia Rodzeni Starsi Jaśnie OO. Xiążętom Jchmć wypłacać a Xiążęta Jchmć przyzwoitą dawać temuż Wielm. Skarbkowi edukacyą y potrzeby Jego opatrywać obliguią się, a gdy przyzwoitości Lat doydzie z porcyi Dobr Oyczystych z pod Dożywocia wy

puszczo

wypuszczonych zarownie z Bracią uzytkowac będzie.
Co do Summ należy te luboli iako to według Dekretu
kompromissarskiego od Jasnie Oswieconey Xiężney Sa-
guszkowey Marszałkowey W.o Xięstw. Litt. Summę Szesc-
siąt. Cztery Tysiące Dwiescie dziewietnascie Złł. Poll.
z Gazy Szambelanskiey ode Dworu Saskiego Złł. Poll.
Dwadziescia y Jeden Tysięcy Trzysta Jeden in Summ
Osmdziesiąt pięc Tysięcy Pięcset dwadziescia Złł. Poll.
Jasnie OO. Xiążęta Ichmć Czetwertynscy Jako Do-
wotnicy według zaswiadczenia Autentycznych kwitow
odebrali. Gdy Jednak z tychże importat, Summy od
Sukcessorow niegdy Jasnie Wielł. Jana Skarbka Ka-
telana Gnowrocławskiego Kredytorom należące się iako
JW. Dzierzbickiemu Wojewodzie Łęczyckiemu Zł.
Polskich Dziesięc Tysięcy za Kwitem Autentycznym
in Curia Rea Varsi Die Decima Secunda Mensis Junij
Millesimo Septingentesimo Septuagesimo Septimo JMci-
nu Janowi Gostkowskiemu za Dekretem Kompromiss-
skim y kwitem in Castro Plocen. Feria Tertia post
Dominicam Rogationum Millesimo Septingentesimo
Septuagesimo Quarto Dwadziescia y Trzy Tysiące pięc
set Trzydziesci Osm Złł. Poll. Groszy Dwadziescia Osm
Wielł. Bromirskiemu Chorążemu Płockiemu za Kwi-
tem y Cessią in Castro Plocen. Feria Secunda Pridie
Festi Sanctae Margarethae Anno Domini Millesimo
Septingentesimo Septuagesimo Tertio po nastąpioney

Dobry

Dobr Skrzeczanowa y Swierczyna w Summie Pięć:
dziesiąt. Tysięcy na Zniesienie wyrażonego Długu
in Summa Sześćdziesiąt. Tysięcy wynoszącego, zostawie
należącą ad complementum wyrażoney Summy Dziesięć
Tysięcy Złł. Polł. JMćPanu Janowi Skarbkowi za
Dekretem Kompromissarskim y Kwitem in Castro
Predecens Sabbatho post. Festa Solennia Sacri Pen
tecosten Millesimo Septingentesimo Septuagesimo
Octavo Złł. Polł. Jedenascie Tysięcy Dwiescie pięć
dziesiąt. JMćPu Ignacemu Naramowskiemu według
Komplanacyi y Kwitu in Curia Reā Varsi Die
Decima Secunda Mensis Junij Millesimo Septingen
tesimo Septuagesimo Septimo Złł. Polł. Dwanascie
Tysięcy, zapłaconego Długu kupcom w Gdansku ewin
kuiąc zaaresztowane Srebra Złł. Polł. Trzy Ty:
siące Siedmset. Osmdziesiąt. przez JMćPanow
Kasztelanicow przyznanych, JMćPanu Jakubo
wi Krzyżanowskiemu zaległych zasług od Niegdy
Jasnie Wielł. Kasztelana Inowrocławskie Złł.
Polł. Tysiąc Siedmset. Sześć, na Reperacyą Kościo
ła Drobinskiego przez Niegdy Kasztelana Ino
wrocławskiego zapisanych tamteyszemu Probo
szczowi Złł. Polł. Osm Tysięcy Czterysta. In Sum
ma Złł. Polł. Osmdziesiąt. Tysięcy Sześćset Siedm

dziesiąt

Siedmdziesiąt. y cztery Groszy dwadzieścia pięć Połł.
Długow na Substancyi Wielł. Skarbkow rosciągaią
cych się opłacili, wytrąciwszy wyrażoną Summę dep
towaną z Importowaney, wypada resztuiąca Impo
tati należytość na rzecz Wielł. Skarbkow Złł. Po
Cztery Tysiące Osmset. Czterdzieści y pięć Groszy
pięć Połł. Że zaś w tym czasie dostateczne
przez niedostatek dokumentow nastąpić niemoż
obrachowanie, więc obydwie Strony poszukiwaniu
satysfakcyi w tym coby ninieyszą niewytknięty
było oblikwidacyą niezamykaią sposobności. A gdy
by się więcey w dalszey kalkulacyi okazało przez
Jaśnie Oświeconych Xiążąt. Jchmć deportowanych
z Substancyi niegdy J. Wielł. Skarbka Kasztelana
Inowrocławskiego długow, więc z tych potrąciwszy Czte
ry Tysiące Osmset. Czterdzieści y pięć Złł. Połł.
Groszy pięć wyżey wzmiankowaną Summę reszt
uiącą Jchmć Panowie Kasztelanicowie Jaśnie
Oświeconym Xiążętom Jchmć w przeciągu Lat Dwu
zapłacić będą powinni, gdyby zaś przeciwnie od
Xiążąt. Jchmć iaka okazała się należytość na rzecz
Wielł. Skarbkow, tę wypłacić podobnież Obowią
zuią się. dług JMćPana Naramowskiego lubo w całko
Ignacego.

witości

wcałkowitosci Dwunastu Tysięcy Złł. Połł. iest in
kludowany, gdy iednak czterysta Tysiące tylko są
wypłacone, Xiąże JMć wciągu Lat czterech reszta
iące Osm Tysięcy Złł. Połł. iako ewikcyonalne
zaspokoić obliguie się. Dokumenta do Substancyi
tymże Wielł. Skarbkom z pod Dozywocia wy
puszczoney należące, Jasnie Oswiecony Xiąże
JMć w przeciągu Roku Jednego za Kwitem Au
tentycznym wydać onymże Obowięzuie się. Ter
mina Manifesta y cały Process tak ze strony Ja
snie Oswieconych Xiążąt JchMć o wyparcie z
possessyi Dobr Izbicy y inne ztąd wypadłe w
sprawie uczynkowey wynikłosci naprzeciwko
Wielł. Eugeniuszowi Kasprowi y Michałowi
Skarbkom intentowaney, Ciż Jasnie Oswiece
ni Xiążęta JchMć z Affektu Rodzicielskiego, tu
dzież naprzeciwko Wielł. Piotrowi Skarbkowi
wypadłey uchylaią y umarzaią, iakotez wzaiemnie
ze strony swoiey Wielł. Skarbkowie Synowie
y Wielł. Piotr Woyski Brzyski Kujawski na
przeciwko Xiążętom JchMć Termina Manife
sta y cały Intentowany Process in Ordine
Zadania abusum dozywociu podobniez uchylaią

Kassuią

kasuią y niszczą ktoreto ninieysze ustanowienie
we wszystkich punktach y klauzulach Strony
ziscic y dotrzymać pod zakładem Trzydziestu
Tysięcy Złł. Połł. sobie przyrzekaią. a w przypad
ku niedotrzymania Sąd Kommissyi Skarbu Ko
ronnego do odpowiedzenia sobie naznaczaią y one
Rękami własnemi podpisawszy w przytomnosci
Przyiaciół. pod Approbacyą Sądowi Kompromiss
skiemu podać obliguią się. Działo się w Warsza
wie Dnia Dziewietnastego Miesiąca Listopada
Tysiąc Siedmset. Osmdziesiątego Roku. Konstancy
Swiatł. Xiężna Czetwertynska JM. Xiąże Swiat
pełk Czetwertynski. manu propria Locus
Sigilli Gentilitij in cera Rubra expressi, Cuy
Hrabia Skarbek swoim y Brata swego Mi
chała Imieniem manu propria Locus Sigilli
Gentilitij in Cera Rubra expressi, Kasper Sk
bek swoim y Brata swego Michała Imieni
Szymon Dzierzbicki Wojewoda Łęczycki
Ziemstwie Brzeskim Kujawsk. Opiekun ma
nu propria, Locus Sigilli Gentilitij in Cera
Rubra expressi, Onufry Bromirski Staros
Płocki Płonski etc: przydany Opiekun manu

propria

propria, Locus Sigilli Gentilitij in Cera Ru:
bra expressi, Piotr Hrabia z Gory Skarbek
W. B. K. Przydany Opiekun manu propria
Locus Sigilli Gentilitij in Cera Rubra expres
si, Proszony do tey Komplanacyi od Stron Oby
dwoch podpisuię się Przyiaciel Antoni z Pięk
Sobolewski Chorąży Wołyński manu propria
Locus Sigilli Gentilitij in Cera Rubra expres
si. Proszony od Stron Obydwoch do tey Kom
planacyi podpisuię się Antoni Stanisław
Swiatopełk Xże Czetwertynski manu pro
pria Locus Sigilli Gentilitij in Cera Nigra
expressi. Post cujus Ingrossationem Judi
cium Compromissoriale praemissam Com
planationem in Omnibus ejusdem Pun
ctis et conditionibus approbat, confirmat,
et Ratificat, eidemq; standum per omnia
declarat, Ac nihilominus insistendo memo
ratae Complanationi ac inscriptioni Com
promissoriali, hoccemet Judicium Compro
missoriale, quatenus tam Illustrissimi
Principes Czetwertynscy Capitanei Tuszynen

Conjuges

Conjuges quam et Illustres Magnifici Eugenius et Gaspar Skarbkowie Castellanidæ Junivladislavienses præmissæ Complanationi suis in Terminis prout in eadem expressi extant, in omnibus punctis satisfaciant, decernit, et in præmissis utraque Partes obstringit. Decreti Præsentis Compromissorialis Vigore. Thadæus a Lipe Lipski Castellanus Lanciciensis Superarbiter manu propria. P. Ozarowski ex parte Illm̃ Principum Czetwertynski Capitaneor̃ Tuszynensium ad hunc Actum Compromissorialem Locatus Arbiter. Nicolaus Junosza Piaskowski Succamerarius Cremenecensis Locatus Arbiter manu propria J. Sarjusz Gomolinski Instigator Regni ex parte Mcorum Comitum de Gora Skarbki Castellanidæ Jnovlæ ad hunc Actum Compromissorialem Locatus Arbiter manu propria V. Modlinski Succamerarius Brestensis Cujaviæ Arbiter manu propria

propria Vest cujus quidem Decreti Com=
promissorialis superius preinserti in
Acta presentia Ingrossationem Origina
le ejusdem Circa Acta relictum est.

Herman

Lectum per Orzechowski.

Inter [illegible]
cipes Petwerzyrskie
Capitaneos Suoynenses
Conjuges ab una et
Illmos Sneos Skarbki
Castellanidas Janiviadae
ab altera parte
Decreti Compromissori=
alis

Oblata

1780.

In Cua Rea Varsi

Sabbato post Fm Immaculatae
Conceptionis Dnae Virginis Mariae
Vidit Die 16 Mensis
Decembris Anno Dni 1780
Suscepit

Offm Actaq dd Jnosus Clemens Dmochowski nne Cujus
Interest obtulit offo pzenz ad acticanz et acto hisce ingrossa
porrexit. Dirum Compromissoriale ~~[illegible]~~ inr ptes Infrascrip
platum ~~[illegible]~~ Actisq Cron Varsaviensis oblatuatum ac Ex Ejsdem Actis
~~[illegible]~~ authenz depromptum sanum Salvum et illaesum
omniq suspitionis nota carens tenoris Sequentis
/Inseratur orgle/ Orgle vero Jo Jdz offerens ~~[illegible]~~
~~[illegible]~~ hic circa acta pzenz Reliquit et
Stactis hisce connotatum Varsaviae in Lapidea
in nouy Swiat Sita

Z.GR.SA.

...y na podpisie wyrażony na Rekwizycyą WJmu Pana
„zwyż pomienionemu Jmci Pany.
Franciszka Rudnickiego„ przybyłem tu do Koziat
do czynienia Wizyi [redacted] A nay przod
widzieliśmy Dworek, pod Snopkami w którym Jzba pierwsza
podłoga w niey z Bloszkow zła mieyscami pogniła y dziury
wielkie posowa z tarcic ta jeszcze niezła okna małe dwa
dobre piecyk mały niski w kaszle ciemno zielone, cały, z tey
by iest pokoik mały podłoga z tarcic niezła posowa z dy-
w piec jeden co w pierwszey Jzbie kominek z kapturem
iko y w pierwszey Jzbie okno jedno małe dobre, z tego pokoiku
iest Sianka mała nadrugiey Stronie u tym Dworku jest Jzba
zeladna posowa na niey z dylow piec z gliny postawiony y ko-
minek piec reperacyi potrzebuje okno złe czterech Szyb po-
trzebuje, z tey Jzby iest komorka mała u tey komorki jest ko-
mor dwie nowo przystawionych, u trayga Drzwi skoble y wrzeta
ądze u Panskiey Jzby klamka żelazna y chaczyk u pokoiku
przecądzek mały y skobelki dwa drzwi u pokoju na zawia-
ach y Jzby Panskiey reszta Drzwi na bieganach na tym
Dworku oprzocz komor nowo przystawionych po szycie zgniła
złe w Rogu tego Dworku ku wsi Idąc jest schowanie małe to
niezłe tylko po szycie złe pod tym schowaniem jest sklepik mały
pusty, szyia przy nim zgniła zła która się wyuraca, Naprze-
ciwko Dworku są chlewy stare ze wszystkim reperacyi
potrzebuią Dylow Słupow po szycia mierzwy przed temi chle-
wami kopy duże y w chlewach pełno mierzwy, za temi chle-
wami na boku trochę jest kurniczek niedawno postawiony
dach na nim z dranic dobry drzwi dwoje podłogi po prze-
chniały dużo posowa z dylow, Szpicherek blisko Dworku nie-
dawno

niedawno postawiony w Blochy na ktorym tylko Sypani
ne małe dołem. Zas komorek trzy do schowania p
gi żadney niemasz drzwi dwoje u ktorych urzecądze
dwa y skoble na gorne Sypanie drzwi jedne z sk
blem y urzecądzem, Za Szpicherkiem Są chliwy ktor
znaczney potrzebuią reperacyi słupow dylow poszy
przy tych chlewach jest karmnik mały dla wieprzow
ten znayczney potrzebuie reperacyi. Zatym karmnik
Gorzalenka udyle postawiona posowa z dylow podłogi
masz piec z gliny reperacyi potrzebuie okno jedno ma
poszycie dużo złe drzwi dwoje y jednych wchodząc ko
ru skobel y urzecząc, Studnia przy tey gorzalni jedna y
ną z Żurawiem, w podworzu Studnia druga od ktorey
idzie do teyże Gorzalni Statkow do Gorzalni należących
dnych niemasz tylko Garniec jeden mały reperowa
Idąc ode Dworku ku Stodołom, po prawey ręce jest Stayn
z dziwema przegrodami w iedney podłogu ale jusz dyle pogn
Słupy w koło tey stani pogniły, Poszycie na tey Stayni zgn
złe, przy tey Stayni jest Nozowienka przystawiono nowa
y poszycie dobre, Idąc daley ku Stodołom Pańskim iest Ow
nia Nowa Stawiana, tylko z Rąb y kozły stoią ktora
po Łacona y ścian trzech brachuie drzwi y Dachu
tey owczarni jest chliwik mały zgruntu zły Słupy pogniły
koło y Drzwi niemasz. Za Owczarnią nadnieyszey stronie jest
ra dla bydła ta z gruntu zła Słupy w koło pogniły pos
zgruntu złe wszędzie Dziury. Przy tey Oborze Stodoła pu
wsza o czterech Sochach ktore jusz znacznie pogniły y
w koło poszycie bardzo złe wrota starcie y te potrzebuią
reperacyi

1 9
1 15 1
2 7 2

reperacyi przy tey Stodole jest druga Stodołka mała Stara
ta znaczney potrzebuje reperacyi Sochy pogniły y słupy zie
dney strony jusz Sciany mocno pochylone ktore po pod pieri.
na ale bardzo słabo, u tey Stodolce od pola urota ztarci ale
ale złe zgruntu, od podworza reperacyi tak że potrzebuią
iest spicherek mały w tey Stodolce u ktorym podłoga
starci ale zła wszedzie dziury, poszycie nad tą stodołą złe
y kalonka, przy tey Stodolce jest Chliwik przystawiony
ukas wrogu ale y ten bardzo zły. Za tą stodołką jest sto.
dołka trochy daley ku polowi postawiona Stara u ktorey
słupy y Sochy pogniły poszycie zgruntu złe wszedzie
dziury od podworza zaprzykowana zastrzałami, urota od
podworza starci niezłe od pola zdesek ale zgruntu złe
reperowac się nizdadzą skobla ani urzecądza zadnego
niemasz Płoty około podworza zchrostu bardzo złe stare
gdzies niegdzies poprawiane, Idąc z podworza na wies są urota
podworzowe małe zdylow y te niebardzo dobre reperacyi po
trzebuią Zadworkiem ostaią dobre przy błotach jest Browa
rek mały wdyle postawiony u ktorym Izba y Sień posowa
zdylow podłoga w Izbie takze zdylow drzwi dwoie u drzwi
dworowych, iest skobel y urecądz u Jdebnych drzwi niemasz
zadnego skobla y urzecądza na Gore drabka y drzwi małe
u ktorych skobelki dwa y urzecądzek, na tym browarku
poszycie z trzciny y słomy ale bardzo złe, słupy pogniły
jusz znacznie, przy tym Browarku jest Ozd do szusze-
nia Słodow zgruntu zły bo się jusz wywraca wkoło popod
pierany, piec zgruntu zły po rozwalany tylko scisniony
słupkami do kopy y wiciami przytwierdzony. chałup na
wsi wszystkich siedem cztery tylko dobre a trzy złe gruntu
osobli

Osobliwie jedna w ktorey mieszka matusz chłop ta zgruntu
bo się wyuraca reperowac się niezda drugą w ktorey mi
Woyciech komorowski y ta mała w lepszą trzecia w ktorey m
ka Grzegorz komornik luzny y ta bardzo zła y stara okr
niey niemasz Stodołka przytey chałupie zgruntu pusta
Gościniec ku Jzbicy y z Staynią wieżną do koziat na
cy ktory bardzo stary jako to Jzba w ktorey ściany p
pruchniały Staynia bardzo zła przyciesi pogniły w
po scianach Dylow brakuje wrota oboje złe dach
łowy pobity dranicami od połowy poszycie brakuie na
dney połowie od Jzbicy u wierzchu kilku Lat y poszyc
rzetelnie y Sprawiedliwie z przytomnosci zwyz wyrażona
Jmci Panow ~~[illegible]~~ widziałem y zlustrowałem na co się własn
podpisuię ~~[illegible]~~ Rękoma Działo się w koziałach Roku Pa
go 1780 d 16 Sierpnia. ~~[illegible]~~
Thomasz Krzyżanowicz Woźny przysięgły ~~[illegible]~~
piorem trzymanem

Wizya czyniona w Do-
brach Koziałach

1780

Sabbo post Fm Immaculatae Conceptae Bsmae Virg Mariae pro Vidlt Die 16 Mensis Aobris Ao Dni 1780

Susceptae

Urzędu y Xięgi niniejszych Grodzkich Sanockich Przedeckich przyszedszy
Osobiście Uprzedzony Klemens Dmochowski JPP Xięzat Jchmć Micha
ła Alexandra Książęcia Czetwertyńskiego Starosty Zwinogrodz
kiego y Kinstanecyi z Bruchentalow pierwszego Małżonki JPP Jana Ba
ś z Gory Skarbnika Kasztellana Inowrocławskiego powtórnego zaś teraz
Małżonka zwyż rzeczonego JO Xięcia Jmć Małżenki Cyli niezy
Obwyga Małżenkowa Specyalny Plenipotent Jmieniem y z wyra
żenia tychże JPP. Xięzat Jchmć Cyrnygałow Swoich na
przeciwko JMM. Jchmć Panom Eugeniuszowi y Kasprowi Skarbkom
Kasztellanicom Inowrocławskim w pierwszym Małżeństwie Spłodzonym
Synom Manifestuiący ato Oto. Iż Cii JPP. Xięstwo Jchmć Swe
go uzalazionego się Cyrnygałdzie, Znaiąc Obowiązki „Expeda
chiazie się do Dekretu Kompromissarskiego w Warszawie pod Dniem
Dwudziestego Pierwszego Mca Listopada Roku teraz idącego, Mię
dzy Sobą, Swego Xięcia się Cyrnygałami Zadney, a JMM Jchmć
Panami Eugeniuszem y Kasprem Skarbkami Kasztellanicami Ino
wrocławskimi Braćmi zdobą Rodzonemi Swym y Brata Swego Michała
Młodszego Cegmiczemi zdrugiey Stony, w Wielorakich punktach
Jmy wczymże in tenże Dekret dobrowolnie następiony między
Stronami Kemplanacyi Zapadłego. do Dobr Jzbicy zpod Do
żywocia tymże JMM Jchmć Panom Kasztelanicom Inowrocław
wypuszczonych, a Oblicznie JO Xięzna Jmć Matka, mianc Znadwe
rzeniem na Zatatarzenie przez tak Znakomitych Mężow wy
pracowanego Dzieła, w Punkcie Kemplanacyi względem od
dania Jnwentarza Zdrowie Swe za Azardowawszy, przybyli, me
cisz Cii JMM Jchmć Panowie Kasztellanicowie niżtylko ze po
dług Opisu Punktu Kemplanacyi w Dekrecie Kompromissar
skim wytrzymłego do odebrania Jnwentarza. i oprzez Jakoto Gmy
Miedzie y Zaliczenia Summy podług Opisu Tychże Osmset Złp
Polsk na Edukacyą Jmć Pana Michała Brata Młodszego Jak bracie
nie Kemplanacyi Obiaśnia. i na rzecz Swoią, Jakoteż do odda
nia na rzecz JPP. Xięzat Jchmć Swego Zalczego się pryncypatu
wspomnionego pie
& Mobilium.

nieprzystąpili, Ale nawet Starszy JWJmć Pan Kasztelanie d
Kniewia przedsięwziętey roboty z domu wyiechał, dlaczego
Zalęcy się, zapobiegaiąc Całości Substancyi JWO Pryncypałów
Swoich, azeby obiawił publiczności, łatwe zawsze z
JOO. Pryncypałów podług Opisu Komplanacyi załatwi
nie, uwielbiaiąc Dzieło tak Komplanacyi Jakoteż
kretu Kompromissarskiego, a niechcąc Onym nigdy Sprz
ciwiać się, tę zanosi pilność y Solennie Manifestuie
Ofiaruiąc ninieyszego Manifestu poprawienia lub o
mienienia Moc y władzę.

Klemens Dmochowski Jmm
Pryncypałów Swoich

Ignatius Dmochowski

Illmor Principum

Czertwetyskich Capnu

Tusinene Plens con

tra Illtres Magnificos Skar

bki de diligentia Mass

F. 2. ante Fm Siti Thomae

apli pra Vidlt Die 10

Mensis Xbris Anno Do

mini 1780 Suscepto

Kopia do kancellaryi Grodzkiey Przedeckiey. 386

Stanislaus de Glogowa Kossowski Sirad. et Capitaneus.
Tibi Mgco Francisco Swierczynski Subdapifero Busensi
Bonor. Błędna Dziewczopolka et alior. Hæredi de Bonis
tuis Summisq. pecuniariis habitis et habend. mandamus ut
coram nobis Iudiciisq. nostris Castren. Sirad. prius proxi-
mius ve Siradiæ celebrand. personaliter peremptorie Compareas
Ad Instantiam Gnosor. Adami Parentis et Procopij Filij
Chmielewskich Actorum, Qui Te inhærendo Manifestationi
Suæ Citant, et ex loco Delicti ad paratum Processum
loco peragendæ Executionis paratam Pœnam Banitionis
in eiusd. Iudiciis super Te obtentam adcitant Idq. pro Eo.
Quatenus Tu Laboriosos Andrean Jarowczyk de Bonis Zimot-
ki Actoris hæreditariis Expillatorem, et Benedictum
Pilarczyk de Bonis Wola Rozostowa Subditos ad Te
profugos, qui prout officioso Arresto, ita præcipue Citatione apud
Te arrestari, qui quidem Subditi præcipue Laboriosus Andreas
Jarowczyk cum Fratre suo Nne Antonio sæpe sæpius Bona
Actoris Zimotki hæreditaria clandestine adeundo, Laboriosum
Antonium Jarow Suum Vitricum, in Bonis Zimotki Inqui-
linum, cum Uxore ejus et Filia Eqm Eva commanentes,
acceptis primo furtivo modo Equis duobus cum Curru,
et aliis rebus principalioribus ex agro Semi Cmethæ-
mali, brevi post hac expillarunt eos, et res omnes curribus
ingestis ex bonis præfatis Zimotki evexerunt, dein Stani-
slaum Inquilinum de Bonis Balice ~~de Bonis~~ Actoris hære-
ditariis ad fugam adegerunt, et eosd. in Borris in Vicinitate
existentes locarunt, aliasq. violentias Inquisitione probandas
peregerunt. Statuas. Quibus Statutis Actione contra
Ipsos directa pœnis super statuendis decisis Suprascriptum
Andrean Jarowczyk Expillatorem, uti Actoris ~~proprium~~ proprium
Subditum, et Benedictum, cum Uxoribus Inventariis rebus
omnibus totaq. Supellectili domestica extradendum Injungi ..,
Ad seorsivam Statutionem adcitaris, tam pro dando Testimonio

quam nonnullarum violentiarum Inquisitione probandarum Gnosi Cu
Nnis Koszewski Economi, tui, Antonij Włodarz de Bonis D
czopolko, Andreae Aggrestis in Bonis Dziewczopolko servie
Cujusvis Nnis Secundum Pastoris, qui prout in anteo, ita e
Citatione apud Te arrestantur, et pro sumendis ex e
poenis respectu perpetratarum violentiarum adcitaris
rag pro legis et Justitiae Trnorum Manifestationum con
Te statui decerni et sententiari sis pariturus, et o
cialiter responsurus. Datt Siradiae Feria Secun
post Festum S. Martini Pontificis Anno 1780.

Ex Pte Gnosorum Chm
lewskich contra M
Swiczynski S. P. Litt.
Copia

Fra 4ta Pridie Festi S. Tho-
mae Apli Vidlt Die 20 mensis
Xbris Anno Dni 1780
Susceptto

Ezechiel Alexander de Moszczenne Moszczenski
Brestens. &c. Capitt.

Vobis Mgcis Mariannae de Tulibowskie primi Ott. Mci Antonij
Raciecki Secundi post Josephi Przepalkowski Bur
gratij Calissiens. Consorti Relictae Viduae Matri Tum Nor
berto Raciecki in primo Matrimonij thoro procreato
Filio bonorum Kwilna haeredibus de bonis vestris
gestr. omnibus Summisq. quibusvis pecunij habitt. et
habend. vigore Regio Nro qua hac in pte fungimur
Capitt. authe Mandamus ut in Judicijs nostris Castrens.
Capitt. Brestens. Cuiavi Juxta Sui Cadens. in Castro Brestens.
celebrans personaliter Ignme peremptteq. Compareatis
Ad Instantiam Mgci Joannis Walewski Judicis Castrens.
Siradiens. actt. qui vos in haerendo Contractui Certo
inter vos citatos abuna et se actt. pte ab altera
obligatt. in Brzescie die decima Septima Junij Ao Dni
1778 Conscripto tam manibus Vestris quam et sui Act.
Subscriptt. Actisq. Castrens. Brestens. roboratt. Citt. ic
que. ad videndum et audiendum Vos ad instantane
am Solutionem Summae viginti milium Ftt. Pott.
modo obligatorio vobis pro bonis Kwilno exutt.
ante omnia per Sententiam Judicij nri demanda
ri rehabitt. bonorum premissorum post exolutam
prefatam Summam in Jungi Cetaraq. pro Causae
presentis exigentia idq. qd Juris erit negotiumq.
postulaverit Contra Vos statui decidi et Senten
tiari Citt. ignte Litis termino paritt. et Judicialitt.
responsuri Datum in Castro Brestens. Tria Eda
ante Festum Sancti Thomae Apostoli proxima Ao
Dni 1780.

Ex pte Mgci Walewski
J.C.S. contra Mgcam Prze
palkowska etatis Cittnis
Copia.

Tra 4ta Pridie Festi Scti Tho
mae Apli Vidlt Die 20 Men=
sis 10bris Anno Dni 1780

Suscepto

Stanislaus Augustus DEI Gratia Rex Poloniae
Magnus Dux Lituaniae &c. 388

Tibi Mco Josepho Pogonowski Judici Prenz Brestenz Cujae
Brum Naczachowa Haeredi, de Causa infrascra, Persona,
Bonisq Tuis Gliter Obus, ac Summis quibusvis pecunz
habitt et habenz mdmus, ut in Judicio Condescensoriali
et Derto Tribunalis Regni Petricoviensz Ao psenz scilicet
1780 die 30 Menz 7bris emanato, in Fundo Brum
Golina ~~[illegible]~~ Tra 2da post Fm Sctor Trium Regum
Ao DEO dante futuro ~~[illegible]~~ 1781 incidente prliter
ac peremtt compareas. Ad Instanz Mcorum Michaelis
Succamerarij Sae Rae Mttis Adalberti Generalis Adju-
tantis Exercituum Magni Ducatus Lituaniae Casimiri
Vexiliferidae Crusiuz Frum inrse Grnor Sokolowskich
tum Mcor Ignatij à Lipe et Barbarae de Zychlinskie
Lipskich Venatorum Vschovenz Actt. Qui Te in haerendo
pfato Derto Tribunatt Citant seu adcitant, Quatenus
Tu Pvio jurto fidele veritatis dicas testimonium
quae et quanta Summa in Comissione in Fundo Brum
Rokitnica agitata, a Succoribus Zychlinianis p Illres
Commissarios Succoribus Ruszkovianis ad solvendum
adjudicata fuit, ac reliqua pro exigentia Causae
praestes. Citt sis paritt et Judler responz. Datt
Petricoviae ij 6ta Menz Xbris Ao Dni 1780.

Ex pte MM. Sokołowskich
et Lipskich conq. Mcum
Pogonowski Judicem Crem
Pr Cyie pro Trno Condis
in Fundo Prum Golina
editae Citt Copia

1780.

Fra Quarta pridie Festi
Sctorum Innocentium Martyrum
vidlt die 27 Mensis Xbris
Ao Dni 1780.

Suscepti.

chiel Alexander de Mostenense Mostenskij Breslo Riue Et Capneo
Mgci Sigismundo, Estera Mgii Rocho Regatho Exercitus Ostrogienz Co
lonello, Valentina olim Mgci Ignatij Konarskij Castellanida Sedanensis Rel
cta Viduae Consortibus, Fratri et Sororibus inter Mgermanis Kretkowskim, ac
Mgii Antonij Kretkowskij Castellanida Covalien, cum ad Mgica Maydalena
de Mierzejewskie olim Mgii Martini Mierzejewskij Dorillatoris Pudgotrienss
Filia in primo matrimonij Thoro procreati Filio et Filiabus, tum Mgii
Michaeli Mierzynskij Dorillatori Radziejoviens Parenti, Raphaeli et Josepho
Filijs cum Suprascra olim Mgica Maydalena de Mierzejewskie in secundo
voto progenitis, atq Mgio Rocho Regatho Exercitus Ostrogienz Colonello, De
Bonis vestris generaliter Omnibus ac Summis quibuscunq penes, habitis et hab
bendis vigore Regio et nostra qua hac in parte fungimur Capitaneali Authorita
te mandamus ut in Judicijs vestris Actis Capitis Breslo Riue Feria Secunda
ubcunq prius Expeditis in Castro Breslo Riue celebrandis personaliter
compareatis; Ad postulatam Dorilloris Rendzjeni Andreae Antonij Bi nominis
Prathnowskij Insignis Collegiatae Sandomiriensis Custodis Praepositi Pudgoriens olim
Fratris Laurentij Prathnowskij sterbiliter vita functi Fratris germani Naturalis
Successoris, Actis Quis Vos etiquidem Mgica Regathowa Maritatam, in ma
gii Manti, Konarska Viduam in Curatorem s. si eos habere praemissis, mino
rennes quoq Mgios Mierzynskie, in Magii Parentis Decretorum Authorita
tibus et Efficacitatis Citat, et ad paratum Processum, partium Decretum Com mu
nicationis Documentorum inter Se Alterem ab una, et Te Mgium Mierzynskij Re
rentem, olim, Mgicam Maydalenam de Mierzejewskie Consortem Tui parte ab
altera in Castrensibus Nostris Breslo Riue Judicijs emanatum, ac Condemnatio
nem in Eadem Super Vobis Mgii Mierzynskie obtentam et publicatam, loco
pergendae Executionis Edictat Ad Videndum et audiendum Satisfactionem pre
missa Decreta Communicationes adinveniri, ulteriorem Executionem Causa
injungi, et id quid negotium principale Solutionis Summarum Documentis
probandarum una cum praemissionibus, ac Sublatis Processibus binarum Condemnatio
tionum, paucontraventionis Decretis
proponant, Statui diurni et sententiari; Citamini itaq Sitis Termino
pariturj et Judicialiter responsuri; Datum in Castro Breslo Riue Feria Quarta
in Vigilia Festi Sancti Thomae Apli, die scilicet 20 Mensis Xbris Anno Dni
1700

Ex pte P. Rendi Brat
kowski cum M. Knt
kowski ac alios Cit
Copia

Sabbo pt Fm SS. Inno
centium Martz Exo
Vidlt Die 30 mensis
Xbris Ao Dni 1780
Suscepta

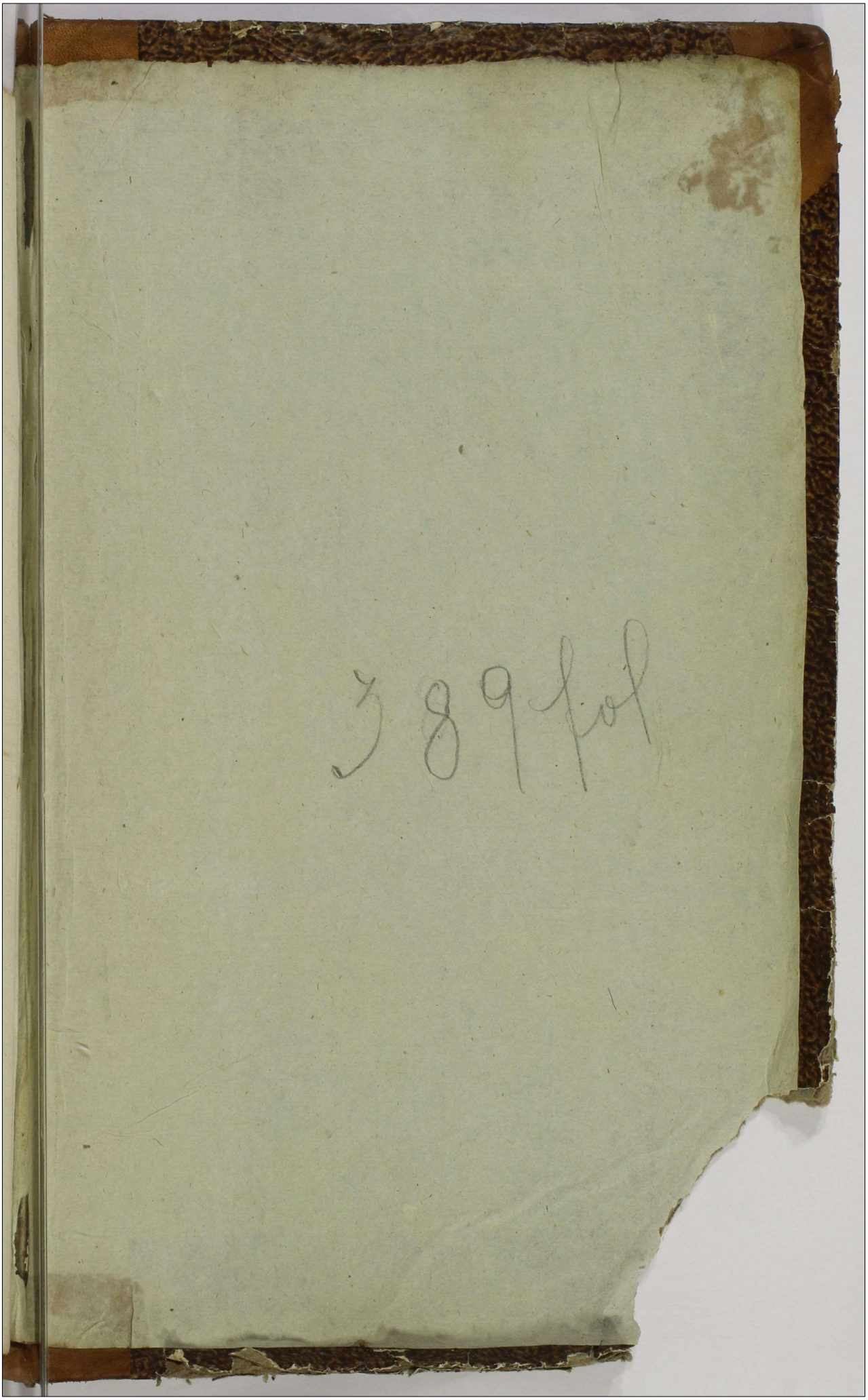

389 fol

