PL_1_ 73- 7 -20

1. NR I NAZWA ARCHIWUM	2. NR ZESPOŁU	3. NR SERII
1 AGAD	73	7

4. NAZWA ZESPOŁU:

Przedeckie grodzkie oblaty

5. SYGNATURA:	6. LICZBA ~~STRON~~:	7. LICZBA SKANÓW:
20	Kart: 353+12-12= (353)	715

8. DATA WYKONANIA:	9. NAZWA PRACOWNI:
13.01.2020	PTH

10. UWAGI:

Karty dodatkowe zapisane: 1a, 58a, 33a, 95a, 110a, 125a, 238a, 239a, 257a, 336a, 340a, 345a.
Brak kart: 82-87 (po k. 81 jest k. 88)
Brak kart: 141-142 (po k. 140 jest k. 143).
Brak karty: 149 (po k. 148 jest k. 150)
Brak karty 246 (po k. 245 jest k. 247).
Brak karty 264 (po k. 263 jest k. 265).
Brak k. 279 (po k. 278 jest k. 280).



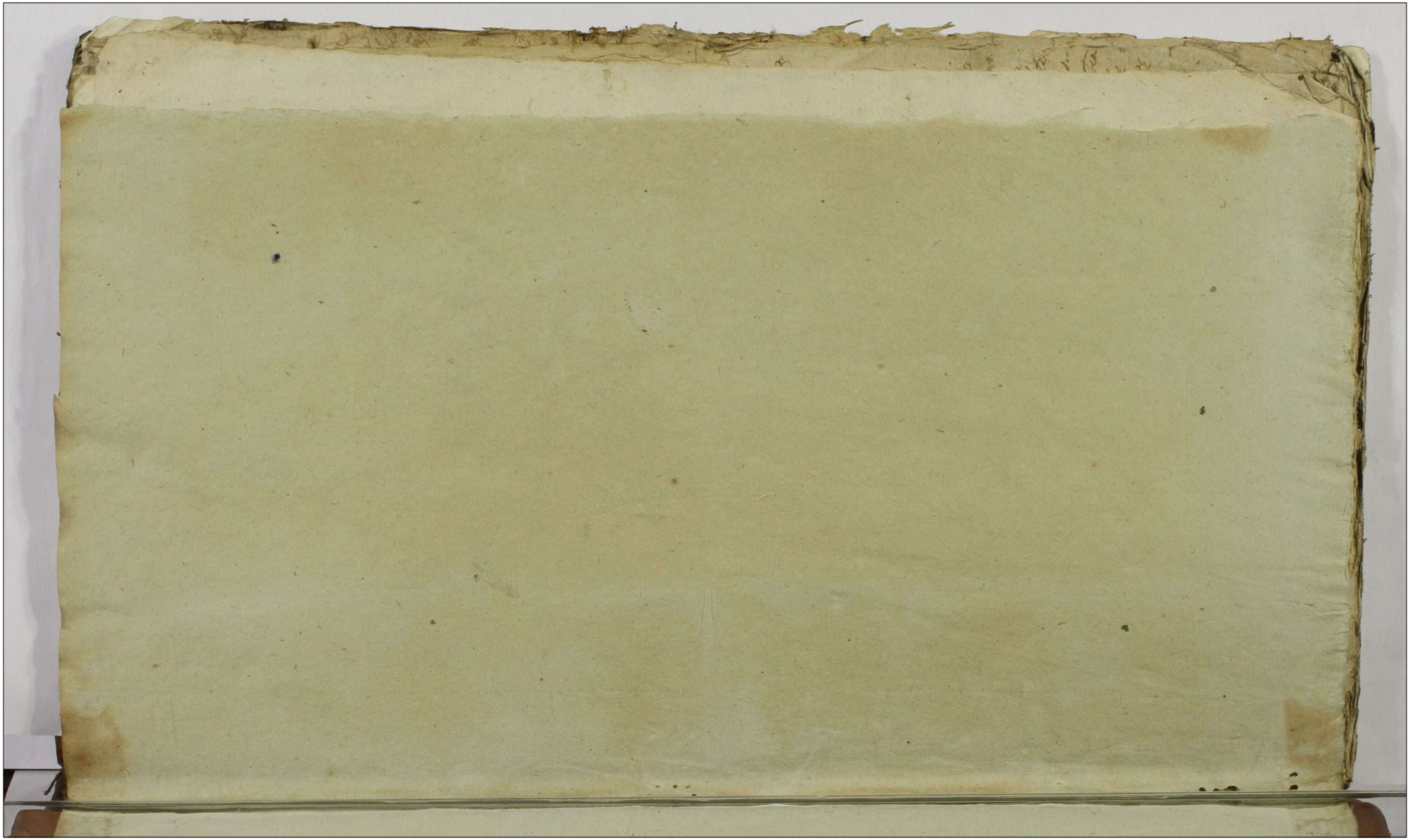

1a

Grod Przedsche
Oblati
1778

Stanislaus Augustus Dei Gratia Rex Poloniae Magnus Dux Lithvaniae Russiae Prussiae Masoviae Kijoviae Volhyniae Podoli Podlachi Smolinsciae Severiae Czerniechoviaeq

Vobis Gnosis Joanni Wardeski Regenti tum Andreae Rudnicki ante acto Susceptanti Crenae Praedecessoris ac Gnis Benedicto Rudnicki et Andreae Theodoro Dionisio Fratribus Germanis Sieromski atq Bonaventurae Pniewski alijsq Successoribus Kalenscianis tam Decreto Commissoriali qm anterioribus Terminis Exaratis ad Bona Kalen et alia in Domum Smarzeviam versa nulliter concurrentibus de causa Infra scra Personis ac Bonis vestris gltr omnibus Mandamus ut Coram Nobis Judicio Nostro O.G.T.R. Petricoviensi re cte in Quatuor Septimanis seu tantundem et quando Causa psenc ex Regno sibi Competenti ad Judicandum vocata et acclamata Legitime incidit pltr ac peremptorie Compareatis Ad Instantiam Gni Josephi Smarzewski od Gnosi Joannis Smarzewski cum od Gna Petronila Steszynska matrimonialiter procreati Filij et od Gni Nicolaj Stephani bini Bnio Smarzewski cum od Gno Jacobo Smarzewski et Anna Podlewska procreati Filij Fratris Patruelis Germani et post Sterilia Fata Successoris Naturalis Actis. Qui vos inhaerendo Maonibus suis coram Actis Authenticis Rni factio vel

2

faciens Citt ad videndum et audiens Decrum Commis-
soriale inter se Actt ab una et vos Cittos parte
ab altera in Fundo Bnum Sapotinek Fra 3tia
post Festa Solennia Sacri Pentecosten Ao 1776
prolatum Actis Crens Praedecens Sabbo in Vigilia
Festi Nativitatis S. Joannis Bastae Eodem Ao Obla-
tuatum Quo ad approbationem Resignationis
in rem old Gsi Nicolai Stephani bini Nnis Smarze-
uski p old Gsum Stanislaum Podleski Recognitae
uti hac in re rite et Igme Subsecutum approbari
jam vero tam quo ad Summam 2000 fl una cum
prosisionibus qm quo ad Summam 10000 fl non
attenta ejus ratione adjudicatt Eoq non Gse habi-
to quod Substantia Danus Kalinsciana vera
in Substantiam Podlesianam Podlesciana vero
trans mutata in Smarzeviana et ex Capitae
Gsa Annae Podleska matris stetit in Capite old
Gsi Nicolai Sthephani bini Nnis Smarzeuski
Filij longeq in maiori parte abalienata extit
et vita Ejus disposita permansit uti praejudi-
cose hoc in puncto subsecutum Restringi et Re-
vari in competentemq Actionem in praemissis Gsi
Rudnickim et alijs adinveniri poenasq Lege de-
scriptas de Decris Relevans Commissionem Ac-
citas super Eisd Gsis Rudnickie extendi Litis ex-
pensas Refundi ac nihilominus ante omnia Com-
portationem Protocolli Inscrorum Actorum Crens

Praedec

Praedecens Anni 1771 in quo Continetur Circa Susce
ptam per Te Gsum Andream Rudnicki Fabricata
Divisio inter olim Gsos Jacobum Joannem Stanisla
um atq Annam Gsi Jacobi Smarzewski Cosotem
Fratres et Sororem inter se germanos Podlewskie
die 24 Januarij Ao 1729 subsecuta actis Crenc
Gnesnenc ac si Roborata demandari Quo Com
portato ac Reviso Divisionem praefatam uti
Fabricatam nullitatis vitio subesse declarā
ri Jam vero Te Gsum Andream Rudnicki pro
Ejusmodi per acta Fabricatione Poenis Lege
Desenis Criminalibus mulctari et Causam de
integro Judicandam adinveniri et Poenas in Sub
lationem Processus in Judicio Trri Lanciciens
obtenti ac si de consensu Partium mortificati
etiam et hoc in puncto Relevato Decro pro Re
Gsi Smarzewski solvenda Sententiari jam vero
processum ex parte Gsorum Rudnickich Evocato
rie obtentum sine poenis Cassari quinimo rone
aegravationis Eodem distinctas poenas sup Gsis
Rudnickie extendi et id quod Causa exigerit
statui et Sententiari p quo Cellni et ad paratas
Inserones tam sui Actis contra Vos qm Vestri Con
tra se actis tam in Regnis ante Palatinalibus etiam
Palatinalibus Lanciciens et etiam Remissarum
dependentes ad cellni sitis parelli et Judtr re eponsu
ri

4

Ad Petricoviae F. 4 pt Fm Immaculatae Concepto
pt Mariae Anno Dni 1777.

Do Grodu
Przedeckiego
Copia Citt ex parte
Gnosi Smarzenski acto
Con Cancellariam Prae
decon et alios Citt.

In Cro Praedecensi
Feria Quarta Postri-
die Festi Sanctorum
Trium Regum vide
licet Die Septima
Januarij Anno Dni
1778.

Stanislaus Augustus Dei Gratia Rex Poloniae magnus Dux Lithvaniae Russiae Prussiae Masoviae Samogitiae Kijoviae Volhyniae Podoliae Podlahiae Smolensciae Severiae Czerniechovi viaeq

Vobis Gnosis Joanni Wardeski Regenti Alberto Domaradzki Vices Regenti Crenae Praedecenae tum Andreae Rudnicki Ante actt Crenae Praedecenae susceptanti totiq Cancellariae Gnosae Crenae Praedecenae atq Xaverio Czyrzewski Sebastiano Milewski de persona bonisq vestris gnltis Obus mandamus ut Coram nobis seu Judiciq nostris Ordinariis Gnali Tribls Rni Petricoviensis a data et positione praesenti Citt recte in quatuor Septimanis seu tum dum et quando Causa praesens ex Regestro Sibi Competenti ad judicandum vocata et aclamata inciderit pltr ac peremptoriae Comparcatis Ad Instantiam Gnosi Josephi Smarzewski actt Qui vos insistendo manifestationi suae factt vel faciens Citt idq ad videns et audiens vos et quidem te Gnosum Regentem ad Comportationem Protocolli Inscriptionum anni 1771. Actt Crenae Praedecenae in quo Continet Circa Susceptam per Gnosum Andream Rudnicki fabricata, Divisio Inter Gnosos Joannem Jacobum Stanislaum atq Annam Gnosi Jacobi Smarzewski Consortem Fratres et Sororem interse Germanos Podleskie ie 24. Januarij Anno 1729 Subsecutt actt Gnesnenae ac si roborata demandari quo Comportato ac reviso quandoquidem tum Documentis eaq fabricatio tum etiam Correctione numeri et verborum demonstrata fuerit et Divisio supra scra evidentissime fabricata, Comperta exstitent extunc eaq divisionem Una cum ejus ac si roboratione nullitatis vitio subesse declarari te vero Gnosum Andream Rudnicki uti fabricatorem poenis Criminalibus lege descriptis Reprehendi ac multari Inquisitionemq in praemissis si opus fuerit expediendum assignari, et id Qd Causa praesens poposcerit Statui et Sententiari vos vero Gnosos Wardski Domaradzki Czyrzewski Milewski ad deponendum fidele veritatis testimonium in Causa praesenti fabricationis adigi, proquo Citatoni Litis parituri et Jdlti responsuri Datum Petricoviae feria Secunda Ante Festum Sancti Thomae Apli Anno Domini 1777mo

Copia Litt ex pte Ge
nerosi Szmarzewski ante
Con Cancellariam Prae
decen et alios Litt.

In Cõ Praedecen Feria
Quarta postridie Festi
Sanctorum Trium
Regum videlicet die
Septima Januarij an
no Domini 1778

Do Grodu Przedeckiego

My Komisarze Rady Ekonomiczney Skarbu Koronnego od Rzeczypltey Wyznaczeni.

4

Tobie Urnemu Antoniemu Roznieckiemu Sprawy niżey opisaney Dobr y Sum Twych ogulnie wszystkich rozkazuiemy abyś przed Nami y Sądem Naszym Kommissyi Rzeczypltey Skarbu Koronnego w Warszawie na Kadencyi Prawem oznaczoney od prawiać się maiącey w Cztery od połdzenia tego Pozwu tygodni czyli w ten czas gdy ta Sprawa z Regestru y wpisu Sobie przy zwoitych do Sądzenia przywołana przypadnie Osobiscie prawno y zawito stawił się. A to na poparcie Urnego Tadeusza To maszewskiego Powoda ktory polegaiąc na Prawie y Sprawie dliwosci a słosoiąc się do Wexlu Dnia 11. Miesiąca Lipca Roku 1776 danego y podpisanego pozywa cię do widzenia y przysłuchania się ciebie do zapłacenia Summy Czerwonych Złł 108. według wyżey wyrażonego Wexlu Powodowi win ney y należącey y dotąd niepowroconey wraz z Procentem y Nadgrodzeniem wszelkich szkod y nakładow obowiązania y co Prawo y Sprawiedliwość wyciągać będzie postanowienia Stawisz się więc Terminu przypilnuiesz y na to Sądownie odpowiesz. Dan w Warszawie Dnia 29 Miesiąca Lipca Roku 1777.

Copia Citt ex par
te magci Toma
szewski Citt Con
Gsum Rozniecki
Citt.

In Cro Praedecen
Tra Quarta post
die Festi Sanctor
trium Regum vi
delicet Die 7ma
Jan anno Domi
ni 1778.

Stanislaus Augustus Dei Gra Rex Poloniae
magnus Dux Lithvaniae Russiae Prussiae
Masoviae Kijoviae Volhiniae Podoliae Palatinae
Smolensciae Severiae Livoniae Czerniechoviaeq
Tibi Gnoso Thomae Rozniecki Bm Rogozki
haeredi, tum Illibus Mscis Brestt Cujae, Covalis
Praedecenae Radziejoviensis Gostinensis Lanciciensis
Bobrovniensis aliisq vicinioribus Capitt de Causa
infrascripta bonisq vris acsumis quibusdam
Ut in Judicio nris Tribus Bni Petricoviae
recte in 4or 7mis a positione praesens Citt Petricoviae
celebrans sive tum dum et quando Causa praesens
ex Regestro sibi Competenti ad judicium vocata et
acclamata incederit pro Sigmo ac perceptae Compare
atis ad Instantiam Mscae Norberti Brzeski Pin
cernae Novogr. Actt Quitte inhaerendo legibus
Bni tum Documentis Causa praesens juvantibus
~~[illegible]~~ citatis idq advidens et audiens Processum
super te Gnose Rozniecki plenarie obtentum justifi
cari, Quo justificato Executionem seu Traditio
nem Bm Rogozki et aliorum ~~[illegible]~~ negotio et processui obno
xior faciens mente legis arbitrari, Ceteraq pro exigen
tia legis, ac justitiae ~~[illegible]~~ oportunitate cum vos statui
Citt igitur Sitio Trno paritt et jur respitt Datt
Petricoviae Tra 2a pt Sm S Thomae apli
pro anno Dni 1777.

Et ~~[illegible]~~ praesertim ad Regestrum Executionum Process.
adcitat

Ex pte M. Brzeski
P. N. Acto Con Gsum
Thoman Rożniecki
Acto Copia
1778

Fra Quinta Ipso Die fe-
sti Scti Pauli Primi
Eremitae Scilicet Die
15 Januarij Ao Dni 1778
Suscepto

Ex pte M. Brzeski
P. N. Acto Con Gsum
Thoman Rożniecki
Acto Copia
1777.

Pozew Rozniecki

Stanislaus Augustus Dei Gratia Rex Poloniae
Magnus Dux Lithvaniae Russiae Prussiae Masoviae Samo
gitiae Kijoviae Volhyniae Podoliae Podlachiae Livoniae Smolen
sciae Severiae Czerniechoviaeq.

Tibi Gnoso Dyonisio Mniewski Dapiferidae Praedecen
Brum Radoszewice quovis Juris Titulo haeredi sive Pri. Man
damus ut in Trno Commissionis mente Dri Nri assessorialis
Rni et vi Limitationis in Tram secundam post Tm S. Agne
tis Virg et Mart Anno Currenti incidentis inhaerendoq an
terioribus mfnibus coram actt Rni facto ac Terminis
in fundo Eorunq Brum editis Coram nobis Judicioq Nro Commis
soriali in fundo Brum appendi sa Rae mtis Brdowo se se
agitantes plr ac peremptorie compareas ad Instaam Tmi Ra
thaelis a Gurowo Gurowski Calni Premel Colen Capnei Insignis
S. Stan Equitis qui Te insistendo Juribus suis ac mfbus
Citat, seu potius si ad Causam Ptent spectare videaris ad
citat, ad videndum et audiendum decisis poenis super Gnoso Mniew
ski Dapifer Praedecz Tuo Parente respectu violentae impeditio
nis liberae piscaturae in Lacu Brdovez sine ulla praepeditione
ab aliis haeredibus sive Possessoribus Brum Radoszewice
unquam questionatae quinimo Gnosis Capneis Nris Colen
propriae et Lustrationibus descriptae et indigitatae superinva
sionisq ejusq Latus et vi armorum impeditae mente Legis deci
dendis te vero Citatum distinctis poenis nedu Inquisi
tionum instantanee educent mulctandum ad inveniri Trnum
eumq atterq injungi caeteraq pro necessitate negotij Statui et
Sententiari Citatis sis pariturus et Judlr responsurus.
Dtu Varsoviae Tra 2da pt Tm Circumcisionis Lstri Dni 1778.

Ex pte J.M. Purowski
C.P.C.C. Acto Con M.
Dyonisium Mniewski
D.P. Acto
1778

Fra bta Postridie Festi Sti
Pauli Primi Eremitae nempe
Die 16 Januarij A.o D.ni 1778
Susceptio

Jacobus Sigismundus a Kretkowy Kretkowski
Praedicend. ac Capitaneus

Vobis Ill.mis Ignatio Wenda Hippolito Dobrski
Thomae Brzeski de Personis Bonisq. vestris Ge
neraliter Omnibus Mandamus ut Coram No
bis Judicio Nostro Casu Praedicto Personaliter
ac Peremptorie Comparentes Ad Instantiam
M. Ignatij a Drozdow Byszewski Hegen. Casu Sig.
Bonorum Zalesie Haeredis Actoris Quivas
Inhaerendo Documentis Causam praesentem In
vantibus Citat et ad paratum Super vobis
Obtentum processum Adcitat Quatenus vas
Summas Justas ex Bonis Zalesie vas Inde
to M. Brzeski Concern. Lib. Actore Le
vetis Calculum ex Bonis per vas possessis
praestatis processum Super vobis Obtentum
Satisfactione Sufferatis ac Sciatis Super
vas id decidi et irrogari Quod Legis et
Juris erunt datum in Castro Praedicto Feria
2da post Festum SS. Trium Hegen. Sexta Ao
Dni 1778

Ex pte M. Bystrzewski RR
Cae MM. Brzeski Wenda
et Dobrski Cttl Copia.
1778

Tra Tertia Pridie Festi Sanctae
agnethis Virg et martyr
Scilicet Die 20. Januarij
Ao Dni 1778

Suscepta

Stanislaus Augustus Dei Gratia Rex Poloniae Magnus Dux Lithvaniae Russiae Prussiae Masoviae Samogitiae Volchiniae Podoliae Podlachiae Smolensciae Severiae Czernichoviaeq

Vobis Illtribus et Mgcis Majoris Poloniae Generali Siradiensi Lanciciensi Brestensi Cujaviae Praedecensi Kovaliensi Junivladislaviensi Radziejoviensi Ac Capitaneis tum Mgcis Ignatio Wenda Chippolito Dobrski Thomae Brzeski ac Alberto Bobrowski de Officiis Personis ac Bonis Vestris generaliter Omnibus mandamus ut Coram Nobis Judicioque Nostro Ordinario Generali Tribunalis Regni Petricoviensi Recte in Quatuor Septimanis Elabendis Seu tunc dum et Quando Causa Bens ex Regestro sibi Competenti ad Judicandum vocata et acclamata incident pltr ac peremptorie Compareatis Act Instantia Gsi Ignatii a Drozdowo Byszewski Regens Crens Lanc Bonor Zalesie Haeredis Actoris Qui vos Citat et quidem partes Cit Mgcos Wenda Dobrski ac Brzeski Quatenus Vos processum in Causa Exemptionis Bonorum Zalesie sup Vobis obtentum Justificetis Vos Quoque Illtres et Mgci Capitanei pro Sex Officia Vestra Bona pro re Actoris Officiose Tractatis ulq quod Juris erit adimpleatis Sitis Trno pariturri et ad proponenda Vobis Regnum Datum Petricoviae Tra Secunda pt Tri Immaculatae Conceptionis B V Mariae proxima Anno Domini 1777.

Ex pte M. Bystrowski
Act. Con. MM. Wen-
da Dobrski Brzeski
ac alios tito
Copia
1770

In Cō Praedecen. Dni
Sexta Pridie Festi S.
agnetis Virginis et
martyris scilicet Die
20 Janu. anno Dni
1770.

Stanislaus Augustus Dei Gratia Rex Poloniae magnus Dux Lit. Russiae Prussiae Mazoviae Samogitiae Kijoviae Volhyniae Podoliae Podlachiae Livoniae Smolensciae Severiae Czerniechoviaeq

Tobis Illribus ac magnificis Lancicien Praedecen Brasten Covalien Crusicien Radzijovien Gutinen Calisien Raven etc Capit, tum Mfco Cajetano Uminski Jmsernae Covalien Prim Bierzyna haeredi parti de officiis personis bonisq vestris ac Summis gnlibus omnibus & mandamus ut in Judiciis nris Ordinariis Gnalibus Tribun Rni Petricovien adata et positione praen eius recte in quatuor Septimanis seu tum dum et quando causa praen ex Regro Causarum Executi mente mente ultimariae legis praen incideritur gnlibus ac peremptis Comparentis. ad Instan Gnorum Petri et Connegendae de Drzewieckie conjugum Malisowskich Actis. Quivos Mfcos haerendoq legibus Rni et vel maxime ultimariis de executi sancitis ac Decris anni 1766 et anni 1768. Inter actis abuna et ~~actis pte aballe~~ te Mfcum Uminski pte abaltera plati, tum processu sup te Mfcae Uminski Sufficienter ex eiis Decris emanato perducto, ac aliis Documentis causam Suspicion eius adviden ac audien Decrum Executi in Causa praen (uti plenarie super te Mfce Uminski obtentu processu) per Sententiam Judicii nostri Declarari, quo Subsequenter Vos Illres ac Mfcos Capit ~~eius~~ ad traden Sorten Prim Bierzyna in Summa Mille Tymphon Polon ac provision tum processu pre actis fore meritis veniendo vi legis ultimariae stringi, cum Fratre per te Mfce Uminski cum Impositione Silentii ad mittendum demandari, Caeteroq con vos iuxta Orginalia Documenta Actis tui Actis igitur Sitis Imo adhaec et alia quae vobis ordinaria erunt ponen Facit Judicialiterq Respon Dat Petricovien die Vigesima mensis Januarii Anno Domini 1778 in Judiciis officii Castri Praedecen in tuitu Summae Mille Tymphon consertiatis ~~ut~~ provision. ff et quidem maritatis in meriti sui assa et authoritate dele incumbenti ff

Expte Gnerw Malisewski
act con M. Umiński

Copia citatis

1778.

In Castro Praedecen Dra
Quinta Postridie Festi
Sanctae agnethis vir
ginis et martyris
Scilicet Die 22 Janu
arij anno Dni 1778.

My Kommissarze Rady Ekonomiczney Skarbu Koronnego od Rzeczypospolitey wyznaczeni.

Tobie Urodz. Antoniemu Rutkiewiczowi Dobr Wsi Sarnowa Arędownemu Possessorowi z Osoby y Dobr twoich Ogulnie wszystkich rozkazujemy ażeby przed namy y Sądem Naszym ~~y Sądem~~ Kommissyi Skarbu Koronnego prosto za Niedziel Cztery Czyli wtenczas gdy ta Sprawa z Regestru Sobie przy zwoitego do Sędzenia przypadnie y przywołana będzie Osobiście Prawnie y zawito Stawił się, ato na Instancyą y Prawne poparcie Jaśnie Oświeconego Xiążęcia Michała Czetwertynskiego Starosty Tuszynskiego Powoda, ktory przychilaiąc się do Wexlu pod Dniem Pierwszego Mca Lipca w Ro 1777. w Skaszynie na Summę Złł Pol Szesćset Siedmdziesiąt y Pięć danego, a na Terminie Dnia trzeciego Mca Stycznia 1778 Ro w Warszawie zaprotestowanego, pozywa do widzenia y przysłuchania się Ciebie do zapłacenia Summy Szesćset Siedmdziesiąt y Pięć Złł Pol wraz z prowizyą od uchilionego Terminu wzwyż zmiankowanym Wexlem upewnioney Obowiązać, w przypadku z przeciwienia się Urzędy

Urzęd

Grodz lub Ziemskie na dopełnienie Exekucyi
poruszyć nakazać, Wnioszta Prawne nadeg
dzie, Stawszy Więc Terminu pilnuy y na
wszystko odpowiedz, Dan w Warszawie
na Kommissyi Rzeczypospolitey Skarbu
Koronnego d. 13go Mca Stycznia Roku Pań
skiego 1778.

Copia Citationis ex parte
Illmi Principis Bze
twertynski Capitt
Tussinen Con Gsum
Rutkiewicz Citt

In Cro Praedecen Sab
bathoante Tum
Purificationis Bea
tissimae virginis ma
riae proxo scilicet
Die 31. Januarij
Anno Dni 1778.

11

Ad Offm actaq pseng Creng Capitt Praedecenq pnltr
vens Gsus Theodorus Tomaszewski solennem coram Offo
pseng et Actis ejus in et Cong Gsum Antonium Rozniecki
adhaerendo anterioribus Mastnibus suis obviando cuivis in
mnitati fortunae suae ne aliqd patiatur detrimentum in eum Sen
sum infert Mastnem. Quia qm primum Suus Mastans de qua
dam Complanatione inr ott Mgcum Josephum Polewski Camera
rium Granitialem Bresteng Cujae ab una et Gsum Antonium
Rozniecki pte ab altera cum Summo pjudicio ac si intuitu pten
sionq ex Tenuta Br Chociszewa p Suprascrum Gsum Antonium
Antonium Rozniecki emicanq habitar inita resciverit in eadq Compla
natione in pjudicium Maantis memorati tam ott Mgcus Polew
ski qm et Gsus Rozniecki in Competenq obtionq repetendar ptensionq
quardam ac si ex fundo tenutae Br Chociszewa derivanq ad Se Ma
nifestanq indigitarunt plibatusq Gsus Rozniecki stante
possione trigennali Br Chociszewa mente Conctus a Se Ma
nifestanq Conscriptt et habitt contestaonem litis per totam
trigennalem Possionem licet si non intulit tamen Supra
fatam Complanationem cum Summo pjudicio Sui Maantis
Cum toties dicto ott Mgco Poleski Camerario Bresteng Cujae Br
Chociszewa Haerede conscripsit exindeq de nullitate et invaliditate supra
allegatae Complanationq in Ao 1774 Conscriptae qm Solennissime Ma
nifestatq Salvis &c.

Teodor Tomaszewski mp
Chri

Ex pte Gsi To
maszewski Conę
Gsum Rozniecki
Mastnis.

Copiam

Fra 3tia postridie Festi
Purificationis B. V.
M. vidlt Die 3tia
Mensis Februarij Ao
Dni 1778.

Susceptt.

Jacobus Sigismundus bini nnis a Kretkowy Kretkowski Prede
cens Dc Capitt.

Vobis Mgcis Joannae de Polewskie ott Mgci Josephi Po
lewski Camerarij Granicialis Brestens Cujae Conti Reli
ctae Viduae tum Carolo Boguslawski atq Ignatio Raciec
ki mente legis eidem Mgcae Poleska assignatis Curatoribus nec
non Thadeo Tomaszewski Brum Chociszewo ante hac ott Mgci
Polewski Haereditt Moderno haeredi de Bonis Vris gnltr
omnibus ac Summis quibusvis pecuns habitt et Lubens vigo
re Regio et Nra qua hac in pte fungimur Capitt Authae man
damus. Ut in ~~fuit~~ Trno Condnis Fra 2da pt Fm Purifica
tionis Beatissimae Virg Mariae Ao pteng pxe ventura in
Bonis pfatis Villae Chociszewo agitans pnltr ac pempt
Compareatis. Ad Instantiam Mgci Theodori Tomaszewski
eorunq Brum Chociszewo anteacti Posseris Actt. Qui vos
et quidem Te Mgcam Poleska indebita de lege requisita su
praseror Mgcor Curator Tuorum authe et assa in haeren
do Documentis Suis Causam pteng Juvans citat idq ad
videns et audiens Vos seu quem Vri onus pteng causae
Magis afficit ad evictionem a quovis Impedimens Gsi An
tonij Rozniecki ex Tenuta pfator Brum Chociszewa adse
Actt formato mediante Sententia Judij Nri stringi et qd
si aliqua ptensio ejusd Gsi Rozniecki ex hacce Tenuta
pullulans legalis apparuerit ad Bonificationem ejusd
ex vi evictionis ad vos se se regulans vos adigi se vo Actt
eo in passu liberum pnuntiari. Nihilominus statuctionem
Testium quos negotium exigerit demandari Caeteraq p exi
gentia Legis et Justitiae decidi et Sententiari Cttni Itaq
sitis Trno advenienq paritt et Judltr respons. Datt in
Cro Praedecens Fra 6ta ante Fm Purificationis Be
atissimae Virg Mariae pxa Ao Dni 1778.

Ex pte Gnosi
Tomaszewski Conę
Mgcam Polewska
ac alios Cittnis
Copia

Fra 3tia postridie Fe
sti Purificationis B.
V. M. vid St Die 3tia Men
sis Februarij Ao Dni
1778. Suscepti

Stanislaus Augustus D: G: Gratia Rex Poloniæ Magnus Dux Lithuaniæ, Russiæ, Prussiæ, Masoviæ, Samogitiæ, Kyoviæ, Podoliæ, Podlachiæ, Livoniæ, etc. Significamus Tenore Præsentium Quibus Expedit Universis, Quod Cum Nos Generosus Dominus Petrus Cunegunda de Drzewiecki Cornubus invicem Nomine Nostro Malinowski Nomine Generosi Joannis Vestris Glitt Obus mandamus ut in Judicijs Nris Ordinarijs Gradalog Tribus Regni Petricoviensia data Set positione Edictj Citatorij recte sit Quatuor Septimanis Servandum et quando Causa Generosi ex Registro Sibi Competenti ad Judicandi Vocata et acclamata fuerit per ac peremptorie Comparendo Ad Instantiam Nri Cajetani Uminski Pincerni Covaliensis Generosi Thierry no ac alios Hæredis Quondam Ludovici et quia Maridam in Martini Audre et Asia sub Hæredes Maconibus tam pro se et Nunc Martinum Uminski Thesaurarium Judicialem Cracoviensem Charissimum Parentes gnales Maconibus et Nestmiris pro Creditores Suis moriens ad Subsidia Nri Thomæ Wolski Concurrentes factis editicijs vel in adjudicatione Causa Faciendis etc. Decreti huius Commissorialis Tenore Tribunalitio Regni Jurisdictionem et Nri Ludovici Muchi Pincerni Judicialis ab una et Nunc Thomam Wolski pro tunc Starostam Horodrowa Judicis Posoren Pte ab altera partibus, ac alijs Documentis Totius Causæ Negotij Justificatis Citatos ad parendum Insecutos quasvis Comparitiones habendo parendum Actoralis ex Parte Vestri Contra Reum vel ex Parte Rei Contra Vos Instituta Actitata Judicata Pugnata Videnda et Audienda pure Actus in Decreto Commissi Judicis Quorum Hæredi Jovianos Data in Suntu alicujus Desolationis Nris Horodrowa per Prædictum Nrum Thomam Wolski Assignata per Officium Nazariad Ostrzeszowicz Locum Opportunitas Decreta huius Officij Castri Prædicti Judicialiter ab una et Vos Actos Parte ab altera Anno 1760 et 1766. Nomine Instituta Summa 1266 fl. 20. Pol. Atq; Decreti Commissi Quidem Officij Castri Prædicti Tenore Lata per Dnum Canonicum Pascha Judicem Nrum Generalem Officialem Chwalkowski ac alios Anno 1763. per Judicialiter Subscripti ex Notatis

Justis Lucidissimorq Documentorum in toto relevari, quibus relevat
Decreta Anni 1741. Compromissoriale et Anni 1745. Tribliu
ac Illmae emanata, in Omnibus punctis approbari atq p Irrevo
bilibus Censeri, Condescensionem ad Fundum Bonor Homorowa
gnari, p quo Trno Condnis Documenta quaevis Substan Wolski
elucidantia p vos ac alios adcitatos Cpvis Juramento Comportanda
Inquones (Cassatis Antiquis) Subalternas in Ordine investigati
de desolationes aut de Reparatione pt Decreta Compromissoriale
Tribliu p Mcum Wolski pactis p testes fide dignos rei bene
gnaros educi, Liquidaone Sum in Decris Gsae exarat et quovis modo pt Decreta
Provision plenarioq Processu, Vadijs emicam Sententiam et talium quantae et quales ex quocunq fo
cumen Originatum ob M. Thomam Wolski respicien a quo de Jure venerit demandari Solutione Caturae
cali Reditu Cujus et p qm Exigerit in pingi eundem Summae Vri in Bonis Homorowa aut Alijs non Audentibus
Birzyno una cum Provisionis Statui ac Vos Citos ab indebita Pretensa Solutione Summae Vri Adjudicari Processumq p Mcum
Lorentio nullitere obtentu Tolli Assimilari Caetera juxta Resonan Mcum Terrnor Documentorum Substan Septuaginta
Wolski Suffragantium Cum vos p pari Citamini Jam Sitis ad haec ac alia vobis in Trno Trnu p palanda parituri Judicii resp
Dictu Petrovicae 27. Mensis Januarij Anno Dni 1778 vo

Ex pte Mgci
Uminski P. C. Cons
Gros Maliszewskie
Cittnis. Copia

Fra 3tia postridie Festi
Purificationis Beatissimae
Virgi M. Vidit Die Tertia
Mensis Februarij Ao
Dni 1778
Susceptt.

Stanislaus Augustus Dei Gratia Rex Poloniae
Magnus Dux Lithvaniae Russiae Prussiae Mas-
viae Smolensciae Severiae Curniechoviaeq

Vobis Illmo et Mcis Majoris Poloniae Gli tum
Sixadiensi Petricoviensi Vielunensi Gostinensi Ravensi
~~[illegible]~~ Praedecensi Ostruszoviensi Capitlis nec
non Mco Petro Pininski Pincernae ~~[illegible]~~ Parnaviensi
Parti jure victae de Ossip. bonis vris ac Summis
quibusvis gtlr omnibus mandamus ut in Judicijs
Illmi Tribtis Rni Petricoviensis recte in quatuor Septimanis
adata et positione pte Citlis seu ~~petitis~~ tum dum
et quando Causa plens ex Regro sibi Competenti
scilicet Executionum vocata et acclamata inciderit
prltr ac peremptlr Compareatis Ad Instaam
Instigatlis Judicij nri Ejusq Delatlis Mci Joannis
Mniesski Ptis jure vincentis Actt Qui Vos et quis
Illmum et Mcos Capitlis Citlis ad videndum et Audiendum Vos
ad Instantaneam Executionem processus sup pte
~~[illegible]~~ Citla plenarie obtenti Traditionem Bnorum Convicti
Stringi Te vero Mcum Pininski ad Attentandam Justi-
ficationem ejusq processus Compelli Caeteraq in talibus
fieri solita adimpleri quo Citl Sitisparituri et Ju-
dicialiter Respone Datlis Petricoviae Fra 2 pt Tno
Sanctae Agnetis proxima Ao Dni 1778

Copia citt ex parte
Mgci Mnicuski acti
con Mgm Pininski et
alios citt.

In Cro Praedecen Tra Sex
ta pt Tum Purificatio
nis Beatissimae Virginis
Mariae gra videlicet
Die Sexta mensis Fe
bruarij anno Domini
1778.

Ad Offr Actag pseng Creng Capitt Pradecens pntis vens Mgcus
Franciscus Swierczynski Subdapifer Buscens Brum Bledna
Wyszelice Dziewczopole nor in Paltu Brestens cujus Distu
pseng consistens et alior Hares et possor ott Mgcor Alberti
Swierczynski et Rosalie Dokowska Conjum filius Mattus est Suus
et Mgcor Joannis Reponuccini Mariani Veriani Duor mum Ihs
clis et Agnetheis Filior et Filiar Suor minorenq cum Mgca Ca
mera Ulmin ska Camerariessa grali Paltus Brestens cujus ma
trimonialiter legenitor Nre. Jn et Cons Mgcum Dominicum Pini
cki Assessorq Terrem Culmens ex eo. Quia Jd Mgcus Piunicki
Ducta in Sociam vite ott Mgca Scholastica Swierczynska ott Mgci
Antonij Swierczynski venatoris Laticzeviens Manifestang fratris
Filia in Ao 1746 in Civitate Torunens absente pstine Maante
non Modo Jure naturo verum et dispositione Testamentaria pstine
ott Mgum Venatorem Ao eorq ibiq die 25 Januarij Condita cum
Mgca Filia sua pstine Virgini assignato tutore ombus Mobilibus
auro argento Clenodijs cunctoq apparatu Nobilitari insigni pstine ott
Mgcum Antonium Swierczynski irruens varijs in Regnum militeb
Securitt Sui et ejusq ott Mgca Filiae ad Minimum Octuagenta
Millium Ott Pott constang nec non documentis Domus tum quoq ad
Bona Mogilnica cum attinens Paltus Plocens Ostrow Paltus Jurisla
dislavien Jurib Hereditt Slonsk ejusq Paltus Jurislad Jure Lose
rio Gallegati ott Mgci Maantis Fratris Subiectt nec non ad Substan
in Bonis Wierzbiczany ott Mgca Constantia de Zboinskie primo Gar
czynska ultimo Plebocka Jurislad se extendens p eand vo Mgcam Plebocka
fato ott Mgco Maantis fratri demissam et alijs documentis Successes in fin
ertum ott Mgcum Venatorem Cadens Demonstrantibus Rhedis Curribus
dictq Bonis Mogilnica et Slonsk in eis cunctis Jnventarijs Cornutis et in
cornutis Numerum duo Millia ad minimum efficiens id q ipsar tantum
dar Jurq Bonis Mogilnica cum attinens de Nova radice in edificijs lu
cibus villanicq non in postrema quantitate Sumptuose edificatis nulla
varatione indigens Subsitis non Modo antiquis um et p eund Mgcum
atrem ad cunctis eorq Subsitis ombus inventarijs notabilibus in semina
ng rebus economicis p se emptis in victum et Conservationem eor non po
eme p pfatum ott Mgcum Venatorem Suffragans Segetibus cunctis tri
atis et non triturates notabilibus his in Bonis Mogilnica et Slonsk ali
in locis ut pote apud Mgcam Zakrewskia Vexilliferam Svalens in Bonis Mo
gorzice atq apud eum Rodes Laskowski in Sadlowice Gulerski in Ostrow Pas
o p totues repetitum ott Mgcum Maantis Fratrem securitatis gratia desig
o fama familior curialium Subditorq Brum eorund Sadlowice et
rosk tria Millia Coretor omnis ardoris his in locis atq vicinia Mobilia
capse Jd Mgcus Piunicki occupavit. Cum vo Mgcus Mattheus curis Suis in
ditus paululum facilior et vix expeditis connubijs recensitor Mgcor
nickich ad Opidum Pogorze advenerit Gallegatum Mgcum Piunicki
unio ad se impetravent cui ex legis Imperio usitatoq praxis consideremen
egre Substantia mobilis et immobilis consortialis discessumq ad Bona Supra
a consortialia in ordine revisionis status eor ex nunc subsequens pp ost

Ad Mgcus Piwnicki refragarius adventum Sui ad Bona Bledna Maantis B
issime subsequenq declaravit qd et alijs temporibus p varias personas S
te apponisit non vo in huc usq in Solam elusionem subsequi curat Substantia u
versali Mobili et immobili Consortiali utifruit puentus notabiles pcipit quo
Mastans Subvenienq integritati Fortunae Domus Suae fatis Sterilibus recensitae ott
Mgcae Piwnicka in Mastnem liberosq ejus jure naturae Cadentis phabita
hilominus rne suprascrorum Brum Ostrow p toties scrum Mgcum P
cki Mgco Sekieli Capitano Exercitus Borussiae demissor nec non po
a Summa 2000 Aureor nummor Illmo ac Rndissimo Capitulo
dislavienq de Bonis Mogilnicae pvenienq pmissionisq Sui Brumq
in involutionem Succorum in Jus non Solutionis licet pcessuat hu
ex alijs motivis Jure Rni Concessis Commissi exinde p sepe fatu
Mgcum Piwnicki abusus Juris advitalitij ab eaq ott Mgca Cont
biti pmissor omnium rne tumde nullitate et invaliditate quar
Transactionq inr hunc Mgcum Piwnicki Assesoriq Trrem Culmen
quasvis personas in aggravationem Fortunae Consortialis Subsecu
et Subsequenq expungendo nihilominus qd eaq ott Mgca Piwnic
exns in Statu Virginali Torunij manens ptensos a Maante Cla
ad qm meliorem Conservonem fortunae Universalis Subsequendam
Substantiae mobilis taxatio debet Sollicite denegavit qm Solennissi
suo et eorunq liberor Suor nne conq eunq Mgcum Piwnicki
Mastur. Salvis de Jure Salvanq. F Swierczynski

~~[illegible]~~
~~[illegible]~~
Ex pte Mgci Swierczy
ski S. B. Conq M. Pi
wnicki Mastnis.

Copia

Fra 4ta pt Dnicam Se
ptuagesimae pxa vidlt
Die 18 Februarij Ao
Dni 1778.

Susceptt.

Officium praesens Cre Capitt Praedecen Burgrabiale Subdelegatiale infra subscriptum obstante sui legalitate pro termino condescensionis in Bonis villae Chociszewo mente Decreti Cre Praedecen inter Gnosum Antonium Rozniecki ab una, et Gnosum Theodorum Tomaszewski Tra Secunda Jnvrastino Festi Sancti Andreae apli scilicet Die 1ma Decembris anno proxime elapso parte ab altera prolati Die hodierna Coincidentis, condescendere non valens hunc terminum cum omni Rigore et robore altefati Decreti nec non facultate Conducendi Officij sui aut Cujusvis alterius magci Officialis in praemisso Decreto expuncti, ad Teriam Secundam post Dominicam Reminiscere Quadrlem anno praesen proxeventuram de mutuo utrarumq Partium Consensu, limitat, prorogat, et differt. Prorogationis praesen vigore. Datum in Cancellaria Cre Praedecen Tra Secunda pt Tum Purificationis Beatissimae virginis mariae scilicet Die nona Februarij anno Dni 1778

Joannes Wardeski Burgrabius Subelegatus Cre Praedecen mpp

Pria

Ad offm Dei pntr vens Gnosus Josephus Petrykowski nne Cujus Interest obtulit offo pdenę ad acticanę et in acta pdenę Ingrossanę Prorogationem Condnis in fundo Bnum Chocistewo agitanę per Gnosum Loci pdenę Burgrabium Sub delegatt factam Infrascriptam tenens sequentis

/: Inseratę Orgle :/

Orgle Ejusdę ~~Loci~~ Prorogationis Ipsę offerens hic Circa acta pdenę reliquit et est actis hisce Connotatt.

Prorogatio Condnis in Bonis Chocistewo Coincidentis.

Ja Tertia Festivitatis Sancta cyprotonice Virgę et Mar-tyrę Subiect die 10. Mensis Februarij Ao Dni 1778

Susceptt

Stanislaus Augustus Dei Gratia Rex Poloniae Magnus Dux Lithvaniae Russiae Prussiae Masoviae Samogitiae Kijoviae Volhyniae Podoliae Podlachiae Livoniae Smolensciae Severiae Czerniechoviaeq

Volis nimirum Victori Jacnosza Bojanowski Gali in Exercitu Regni Brum Chodecz in Pattu Brest Cujaviae Dictu vero Predecessoris jacere Haeredi tum ~~[illegible]~~ Xaverio ~~[illegible]~~ Dąmbski "Tribuno Covalia" circum Brum Possessori De Bnis Vris gnto Omnibus mandamus ut coram nobis Judicioq Nro Ordinario Gali Tribli Regni Petricae recte in quatuor Septimanis seu tum dum et quando Causa pdcus ex Regestro sibi Competenti ad Judicandum vocata et acclamata inciderit pntr ac peremptorie Compareatis ad Instantiam Gnosi Synatij a Drozdow Byszewski Regis Crene Lancic Actt Qui te inhaerendo Maffnibus suis tum Alijs Documentis Causam pdcae ~~[illegible]~~ iuvantibus Citt quin potius ad paratos Tnos in quibus Causa pdcus stetit pendetq indecisa paratas Inscriptiones tam sui Actt contra te M. Bojanowski et M. Franciscum Kozuchowski sive tui Citt contra se Actt in Regestris Tribunalitijs dependere procuratt et procurandas ad citt ad videndum et Audiendum approbatis Decris in Antetam Tribunalitio pro Condti in fundo Brum Borysławice Zambowe Citt te ad levationem Summae restan ex Bonis Borysławice Zambowe stringi Creditores ad canae Summam concurre uti pducti jam sup te Processu pacificandos ad inveniri Cunctasq Intervenientias inter se Actt et te Citt discuti disjudicari in objectis pte nunqm probabilibus poenis mulctari Processum subreptitie extra Forum ex Regestro Antepalatinali Ravere uti in nullo negotio obtentum decisis super te Poenis Cassari Caeteraq pro Causae Legis Justitiae et Documentorum Exigentia decidi et Sententiari Citt

sitis parituri et jud: ato ad praemissa respon
ri Datt Petricoviae Fra 2da pr Dcam
Sexagesimae proxa Ao Dni 1778va

Copia Citt ex pte
magi Byszewski
R.C.L. actt Con mm
Bojanowski et Dam
ski Citt.

In Cro Praedecen
Sabbatho post Domi
nicam Sexagesimae
proxo Scilicet Die
28 Februarij Anno
Domini 1778.

Stanislaus Augustus Dei Gra̅a Rex Poloniæ Magnus Dux Litchvaniæ Russiæ Prussiæ Masoviæ Samogitiæ Kijoviæ Volchyniæ Podoliæ &c.

Vobis Mcis Sigismundo Jacobo bini nominis Capnco Prædecen Andreæ et Felici Capnudis Kovalien Fratribus Germanis Kretkowskim tum Arnolpho Generali, Josepho Colonello Exercituum Rni, nec non Ignatio Regenti Castren Lancicien, atque Simoni Fratribus inter Se Patruelibus et Germanis Byszewskim, ac Placido, Monicæ et Cristinæ Fratri et Sororibus Germanis Izbinskim, denique Gso Joanni Wardęski Regenti Cren Prædecen Subdelegato Burgrabiatus Cren Covalien de Causa infrascra bonisque vestris ac Summis gnltr Omnibus mandamus ut in Judicijs Tribunalitijs Regni Petricovien recte in quatuor Septimanis a positione præsen Citationis Petricoviæ Celebranę prsltr lgtme ac peremptorie Compareatis ad Instantiam Illrium Mcor Thomæ et Conegundis de Przeciszewskie primi olim Mu Valentini Wenda Pincernæ Braclavien Secundi adpresens voti invicem Conjugum Rokitnickich Castellanor Rypin Victrici et Matris, Josephæ de Wendy Karska vice Palatinissæ Terræ Dobrę relictæ Contij Viduæ, Privignæ et Filiæ, ff Hippoliti et Bogumilæ Mu Francisci Machczynski Camerarij Trris Dobrin Contis Seu utror Coniugum Fratris et Sororis inter Se Germanor Dobrskich, Filij et Filiæ ac alior Substantiæ Fatis tam olim Perillris Rndssmi Mathiæ Cujavien Plocen Cathedralis Canonici quam olim Mu Stanislai Vexilliferi et Vice Capnu Pltlus Plocen Przeciszewskich derelictæ naturalium Successor gaudere non valente Eadem Successione Stante adhuc vita olim Mcis Joannis Przeciszewski ex rationibus in Judicio enarrandis Actor Qui vos, indigentes in Competenti ab utrinque requisita assistentia insistendo Manifestationibus Suis offre factis vel faciend Legibusq Rni ac documentis Causam præsen Suffragan post obtentam Super Mco Simone Byszewski Condemnationem loco peragendæ executionis Citant Seu potius ad Regestrum expulsionum et quodvis Competens, ac inscriptiones quasvis Connexionem cum Causa præsen habenę adcitant idq advidendum et audienę attentandumque, Transactiones Quasvis ac puncta Decretor Commissorialiu præjuditiosa nulla tenus Subsistere valentia relevari Cassarique ad Bona Kamienna et alia reinducendos declarari, Condescensionem in Ordine dandi de perceptis proventibus Calculi assignari Satisfactionem Omnimodam pro quo et a quo debebitur adinveniri Cassatisque quibus vis actibus, ac Transa ff Adalberti Dobrski Ensiferi Vinnicen Parentis

ctionibus illegitimis illegalibusque ac jus naturae laedentibus
gnrlti Omnibus concludendis et praetendendis, actores ad primit
va Jura restitui, refusionem quorvis damnor et Litium expen
sar praevia Subsequenda Comprobatione demandari, totamq
Causam Mcor Actor cum quibusvis Occurrentijs ac interven
tijs "uti post plenariam Convictionem resolvi discuti ac plenarie pacificari. Te quoque Gsum W
deski Regentem Cren Praedecen Simul sed incompatibiliter Su
legatum Burgrabium Cren Covalien ratione illegaliter dul
Bonor Kamienna in possessionem Mcor Citator porrectionis
exinde actt injuriationis, binor Officior incompatibiliter ~~pa~~
executionis, puniendum non solum adinveniri, verum ab utrisque a
dicandum censeri ‖ Caeteraque pro causae exigentia Contra O
junctim aut distinctim Statui Sententiarique Sitis parituri
et judrlti ad Omnia proponenda responsuri Datum Petricov
Die Vigesima Tertia Febr Anno Dni 1778vo.
‖ in sublationem processus poenas decerni

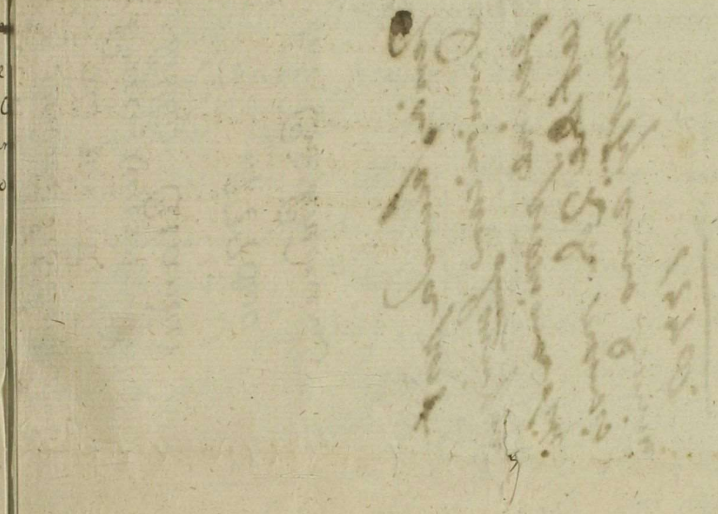

MM. Krakowscy, Dy-
szewscy, Izbinscy, ac
alij per Successores
Przeciszevianos Judicij
Trbltys Citantur

1778vo.

In Cro Predecessor

Feria Secunda post
Dominicam Quinquagesimae proxima Scilicet Die 2da mensis
martij anno Domini
1778.

Stanislaus Augustus Dei Gratia Rex Poloniae Magnus
Dux. Litt. Russiae Prussiae Masoviae Samogitiae Livo-
niae Kijoviae Volchyniae Podoliae Podlachiae Smolen-
sciae Severiae Czerniechoviaeq.
Vobis Illustribus Magcis Majoris Poloniae Generali
Lancicien. Bresten. Covalien. Praedecen. Radziejovien.
Gostinen. Ravenen. Sochacovien. Aliisq. Vicinioribus Capitaneis
atq. Magnificis Stanislao Jarnowski Dapifero Inovlodavien. Bo-
norum Oppidi Chodecz Lubieniec Wolka cum Attinentiis Ha-
redi et Posseseri necnon Mco Xaverio Damski Tribuno Cova-
lien. Bonor. Oppidi Chodecz Posseseri ad praesens Obligatoriae
Parti jure victae de officijs Bonisq. ac Summis vestris qbr omni-
bus mandamus ut in Judiciis Nostris Ordinariis Illibus Tribus
Rni Petricovien. a data et positione praesentis Littnis [illegible]
Recte in quatuor Septimanis seu tunc dum et quando
Causa praesens ex Regestro sibi Competenti Executionum ad
Judicandum vocata et acclamata inciderit personaliter pe-
remptorieq. Comparentis Ad Instantiam Mcae Marian-
nae de Morzchie Bardzinska ol. Mci Josephi Bardzin-
ski Dapiferi Brzezinen. Consortis Relictae Viduae tum
quoq. Helenae in primo Matrimonij thoro ol. Mci Hiacenthis
Badkowski Consortis in secundo vero ad praesens Magci
Casimiri Ligęza Kurdwanowski Subdapiferi Gostinen. in-
sufficienti Maritae Suae assistentia et authoritate existentis
Consortis Legitimae Actorum et Jure vincentium. Qui
Vos citarit seu potius inhaerendo Legibus Regni post
obtentum plenarie tam Judiciis in Gostinen. Tribus quam
in Judiciis Gnalibus Regni Petricovien. ex parte Actorum
super vobis Citatis processum ad Regestrum superius
exaratum Executionum adeatat ad videndum et audien-
dum Processum super Vos Pars jure victa ex parte sua
Actorum rite et legitime obtentum Justificari eundemq.
approbari quo approbato Decretum executionis seu
Bonorum Chodecz ac alior. cum Attinentiis processuatorum
Sortemq. proportionatam per Vos Illres Magcos Capneos

aut vestra officia Traditionis peragendae declarari Ca-
rag pro causae ejusmodi exigentia Conc. vos Statuis de-
cerni et sententiari Citto igit. Sitto paritto et Sdbr respo-
ni. Datto Petricovie die Decima Januarij vigesima
Septima Februarij Anno Dni Millesimo Septingen-
tessimo Septuagesimo Octavo.

Ex parte Magni
ficorum Bardzin
ska et Burdwano
uska actt Con Mgro
Jamouski et alios
actt.

In Cro Predecen
trâ Tertia post Do
minicam Quinqua
gesimae proxima
scilicet Die 3tia mar
tij anno Domini
1778

Stanislaus Augustus Dei gratia Rex Poloniae Magnus Dux Lithvaniae Russiae Prussiae Masoviae &c.

Vobis Illri Mcis Majoris Poloniae Generali, Bresteni Cujae Juniwladislaviensis Laniciensis Radziejovensis Praedecensis Covaliensis Crusviensis Capitaneis tum Mco Paulo Szadolierski Subdapiferidae Podoliae Parti Jurevictae, de officijs Bonisque vris gnlr oibus mdmus ut in Judicijs Tribunalis Rni Petricoviensis a data et positione praesentis Litt recte in quatuor Septimanis seu tum dum et quando Causa praesens ex Regno sibi Competenti nempe Justificationis Processus ad judicandum vocata et acclamata incident pnlr peremptoriae Compareatis, ad Instantiam Instigatt Judicij et Gsae Mariannae de Brzozowskie Mękarska Relictae Viduae Jurevincentis Actt, Quae Vos in assa Suor Curatorum inhaerendo ultimario Decreto Castren Radziejovensis F.2. ae Fni Omnium Sanctorum videlicet Die Trigesima Mensis 8bris Ao Dni 1775. inter se Actt ab una et Te Mcum Szadolierski Litt pte ab altera lato Citat idque pro eo. Utrumque Vos Illris Mci Majoris Poloniae Glis atque Suprascripti Capitanei Bona Mchowo processuata Ptis Jurevictae Hereditaria in Summa Quatuor millium ff Provisionibus, Contraventionibus Luitis et processu Decreto Supraexarato adjudicatis non obstante quavis Impugnatione uti plus quam pt plenariam Convictionem pro re Suae Actt Tradatis Caetera pro exigentia Causae exequamini Sitis paritt et Trnum attentaturi Datt Petricoviae F.6. pt Cineres pxa idest Die 6. Martij AD 1778.

Copia litt ex pte
Gsã Mikarska
cone Jhrer Mios Ca
pitaneos et M.
Szadokierski

1778.

Fa 6: pt Cineres pxa
Scilicet Die Sexta
Martij Aõ Dni 1778.

Susceptt

Sigismundus Jacobus a Kretkowo Kretkowski Praedecen. Ecc. Capitt.

Vobis Gsis Barbarae de Tyminieckie tum et Gregorio Szadokierski seu
invicem Conjugibus Szadokierskim de Bonis vris qliter omnibus ac sum-
mis quibusvis pecuniarijs habitt. v. habens mandamus ut coram
nobis Judicijsq. nris Cren. Praedecen. juxta Legem celebrandam per-
sonaliter peremptoq. Compareatis Ad Instantiam Ingris tum
et ejus Delatt. Gsi Francisci f. Tyminiecki Actt. Qui inhae-
rendo maoni suae factt. v. faciens citat vos p. poenis respectu
usurpatae Possessionis illegaliter Bonorum Trzebuchowa tum inter-
ceptionis nonnullarum rerum mobilium imbolium siliginis ex
molendino et hollodio pisi avenae et ~~Avenae~~ hordei jam
pt. Decrum latum Cren. Praedecen. non satiatis his violen-
tijs verum renovando anteriores violentias suj Actt. laesio-
nis diffamaonis e vita velle privaonis nocturno tempore
non tantum p. vos ~~[illegible]~~ sed et p. Gsos Szadokierskie tuj Fra-
tres in hollodijs ex suggestu tuj ~~Pastorem~~ Laboriosum Joannem Pastorem
et Uxorem ejus concessionis converberaonis ~~tum et Uxorem~~
ex Bonis suj Actt. expulsionis ~~tum~~ et Margaretham Virgi-
nem itidem atq. frumenta quaevis ~~[illegible]~~ et porcos duos cum Ju-
sepho noncupato Strzelec vestri Servitore uti Complicis qui Bonis
Cittne apud vos arestat. et ostoso aresto innodatis Ad deoccupa-
onem vo. eorundem Brum et restitutione rerum mobilium immobilium
et segetum praevio praestando p. suj Actt. juramento Compelli
Compensaonem pecudum et equorum in hieme existentium
et p. illegalitate eadem poenas tam personales qm Crumenales su-
p. vobis extendi ac irrogari Scrutinium eo in Passu educi statu
itionem expulsivorum hominum demandari tum et re-

stitutionem eorundem pro quo Cittmi Litis paritt et Jud
ter respon Datt in Cro Praedecen Fra bta pt Fm S Mat
Apli pma Ao Dni 1777

Similis Secunda

Tibi Gso Adalberto Rychlowski de Bonis tuis qliter o
bq ac summis quibusvis pecuniarijs habitt v habent
clamat ut Coram nobis Judicijsq nris Cren Praedecen
te Legis celebran prliter ac peremptorie Compareas Ad
tiam Gsi Francisci Z Tyminiecki Actt Qui inhaerendo
oni suae factt v facien Citat ad videndum et audiendum ad
stitutionem par vestium tibi ad verbum nobile pro suj Actt
cessorum praevio pro suj Actt comprobando juramento Strin
restitutionem eorundem demandari aut ex summa tibi
Actt debita bonificari Litis expensas refundi Citt Lis
riturus et Judliter respon Datt in Cro Praedecen Fra
pt Fm S Mathaej Apli pma Ao Dni 1777mo

Copia Littnis ex Pte
Gsi Francisci Zarem
ba Tyminiecki in
et Con Gsos Szadskier
skie factt

In Cro Praelucensi
1778

Sabbo pt Cineres pro Vidit
Die 7ma Mensis Martij Ao
Dni 1778. Susceptt

Sigismundus Jacobus a Kretkowo Kretkowski Praedecessor
Capitt.

Vobis Magnifico Josepho Subclapifero Praedecessori Dionisio Filio
Colonello exercituum Rni Mniewskim de Bnis vris qliter
omnibus ac summis quibusvis pecuniarijs habitis et habendis
mandamus ut Coram nobis Judicijsque nris Cres Praede
cessoris mente Legis pliter peremptoque Compareatis Ad Instan
tiam Jngris et ejus Delatt Gsi Francisci Taremba Tyminiec
ski Actt Qui inhaerendo subfactis facien citat Jlque ad videndum
et audiendum Condemnationes quasdam ex illegalibus trnis jam tra
lapsis in Judicijs Cres Praedecessoris ex importuna vri instantia
sup se Actore obtentas cassari et nullitatis vitio subici pe
nas vobis ratione male obtenti processus decerni restitutionem
bovi ex subordinatione vri aggregestu per Milites Prutini
cos in fundo sibi Actori violenter una cum equo Actt
proprio accepti et per eosdem ad Bona Radaszewice vri propria
adducti per vos vo adusque non restituti una cum Carentia la
borum annis sex vobis in fundo praestitorum Bonum
et cum poenis distinctis sup vobis extendendis tam ra
one violentiae sup se Actt in loco sacro (: ut scrutinio vo
bis educendi :) sibi Actori per vos attentarum et aliarum incon
venientiae laesionum per vos sibi Actori illatae Sententiae pro
Judicij ad mentem Legis personalibus et Crumenalibus pro
sivis demandari Caeteraque Con vos pro exigentia Causae
negotij ac terminorum statuj ac sententiari Cttmi et ad
cttmi Date in Cro Praedecessoris

Copia Littnis ex Pte
Gri Francisci Ty-
miniecki Gnlt Con
Mt Mniw Sthie

facta
1778

Sabbo pt Cineres pro Vidlt
Die 7. Mensis Martij Ao Dni
1778.
Suscepta

Sigismundus Jacobus a Kretkowo Kretkowski Praedecen. Ecc. Capitt.

Vobis Celsissimis duorum Nominum Michaeli et Alexandro tum Constantiae de Bruchental primi oll. Illris Magci Joannis a Gora Skarbek Castellani Junivlodavien. ad praesens vo eiusd. Celsissimi Czertwetynski Conti seu invicem Conjugibus Czertwetynskim atq. Eugenio Gasparo Michaeli a Gora Skarpkow ejusd. oll. Illris Magci Joannis a Gora Skarbek Castellani Junivlodavien. Filijs et naturalibus Successoribus, tum Magco Josepho Koszkowski Vice Capitaneo Cren. Radziejovien. si ad causam Ben. spectare videris, de Bonis vris gliter omnibus ac Summis quibusvis pecuniarijs habitt. v. haben. mandamus ut In Judicijs Cren. Capitt. Praedecen. proxime celebrandis pr. liter ac peremptorie Compareatis Ad Instantiam Gsi Casimiri Kociatkowski oll. Gsi Ignatij Kociatkowski Suj Actt. Patruj Filiastri Actt. Quivos inhaerendo Documentis suis et quid assistentia indigentium incompetenti vobis assistentia citat ad videm et audiem vos ad instantaneam solutionem Summae unius Septem Millium Florenorum Polon. ad scriptum p. oll. suj Actt. Patruum oll. Parentivo et ejusd. Principissae Primitivo Marito concreditt., alterius Trecentorum Octoaginta Sex Aureorum Hungaricalium Decris Cren. Praedecen. Inter eund. oll. suj Actt. Patruum et eund. Illrem Castellanum Junivlodavien. pte ab altera latis adjudicatam, Tertiae Centum itid. Aureorum Hungaricalium una Cum provisionibus Stringi poenas Contravenionis ac insublationem processus decerni Litis expensas refundi Jdq. qd ju-

erit Statuj et sententiari Sitis pariturum et Judliter responsuri
tum In Cro Praedecensi Fra Sexta pt Fm S Mathaej Apli
Anno Dni 1778

Copia Citnis Ex Pte
Gsi Casimiri Kociatko
wski Conr Celsissimae
Czertwetynskie
facta

In Cro Praedecensi
1778

Sabbo pt Cineres pxo Vidlt
Die 7. Mensis Martij Ao Dni
1778.
Susceptt.

Do Urzędu y xiąg Grodzkich Starościńskich Przedeckich
osobiście przyszedłszy Jmć Pan Franciszek Zaremba Tymi-
niecki Dobr Trzebuchowa wielkiego Prawodawczy Posses-
sor Gdy cierpi niemałe pokrzywdzenia od W Jmć Panow Joze-
fa Pawła Grzegorza Szadokierskich Podstolicow Podolskich
tudziez W Jmć Pana Walentego Tulibowskiego czyniące mani-
festuie się czyli zali naprzeciw tymże wzmiankowanym W Szado-
kierskim w takową osnowę Jż Ciż W Szadokierscy mniey zwa-
zaiąc na przeszły ferowaney Dekret z Grodu Prześwietnego
Przedeckiego, poważali się zaraz po skonczonych Sądach Ma-
nifestantowi spicherek odbiiać, Jęczmien zabierać to iest kor-
cy dwa tym nienasyceni ale w Wilią Swiąt Chwalebnych ty-
lez drugie zborza, tak W Jmć Pani Barbara z Tyminieckich
Szadokierska iako y Małżonek Jey, te czynili przy krosci
nad to ieszcze ale z Stodoł y z chowanow inszych zabierali zbo-
rza wieprze karmne z Chlewow Niekończąc tym Mani-
festanta nachodzili z bronią y na zabicie godząc mu tzeli
despektowali właściwy chonor mu odyimuiąc zastępuiąc
drugi y Gdzie się znaydował Ludzi bili o depozytach
męczyli do robocizn Jm nienależących tychże Ludzi przy-
muszali kałuiąc Jch własnych tychże Ludzi Domkach
y męcząc że prawie z tego poubiegali jakoto Jan Pastu-
cha z Żoną y Małgozata Dziewka ktorzy zaraz po biciu u-
sli na wendrowkę ~~kałuiąc~~ biiąc Jch opułnocy y Ludzi dru-
gich nad to ieszcze rzeczy rożne gdziekolwiek znayduią-
ce pozabierali ## że do mizernego ubostwa Manifestanta przy-
prowadzili Co widząc Manifestant postępki bez prawne
y czynności apsolutne w wygotowane już utratą życia już

tak Manifestanta iako y tych że Ludzi

y w mizeryą wprowadzenie wielkie ze prawie kawałka
Chleba Manifestantowi przez cały Rok niedaiąc y nie
puszczaiąc go Manifestuie się Manifestu solwę sobie
strzegaiąc. F. Z. Tyminiecki mmpp

Copia Manifestationis
ex Pte Gsi Francisci
Zaremba Tyminiecki
pr et Cons. G. Szado
wierskie facta

In Cro Praedecensi
1778
Sabbo pt Cineres pro Vid. Lt
Die 7. Mensis Martij Ao Dni
1778.
Suscepta.

Ad Officium et acta praesentia Castrens Capitt predecens personaliter veni
ens Gsus Andreas Ulyski Mci Francisci Swierczynski Subdapiferi
Buscens Bonorum Bstenna Wyszczelice Dziwczopole manor in pa
latinatu Brestensi Cuiaviae districtu praesenti consistentium haeredis
et possessoris actis praesentibus Sabbatho post dominicam Palmar
proximo scilicet die vigesima nona martij anno proxime prae
terito Millesimo Septingentesimo Septuagesimo Septimo ad
perficiendos quosvis actus specialiter inscriptus plenipotens ad
famam volantem quod ac si sit edita et in bonis Gulbiny nul
lo Iuri haereditario et nec possessoreo Mci principalis subiectis So
lummodo Mcorum Orsettow Conjugum venatoridarum podlachiae posita citatio Mco Prin
cipali pro Iudicijs Terrestribus districtualibus Ripinensibus
Terrae dobrinensis idq ex parte Mci Francisci Dobrski Itaque
manifestans expungit nullam copiam designantem interesse
Mco principali in hucusq transmissam nec in suprascriptis bonis
Mci principalis positam tum intuitu Succubitionis penarum
Evocationis legibus Regni appositarum tum ac gravatorum ac aliorum ratione
Idq manifestans nomine et ex commisso Mci Principalis contra
Eundem Mcum Franciscum dobrski Maatur Salvis de
Iure Salvandis Andreas Ulyski qua Specialis Plenipotens

Copia Mastris ex pte Gnri
Uleyski nne Mi Swiorzy
ski S. B. Jactae Corę M.
Dobrski

Fa Secunda pt Dncam
Invocavit Quadrlem pxa
Vidlt Die Nona Mensis
Martij Ao Dni 1778.

Suscepta

Ignatius Zboży de Zakrzewo Zakrzewski Radzę etc. Gnsus.

Vobis Illmis Joanni Chędzyński Pincernæ Smolenę Petro Comiti a Gora Skarbek de Cla infrascrta Bnisq vris gnlr oibus, vigore Regio et nra qua hac in Prte fungimur, Cpli Authe mdnus, ut in Judicijs nris Crenę Capitt Radziejovinę pnlr perempttq compareatis. Ad Instantiam Justigatoris Judicij nri Ejusq Delatt Mci Vincentij Modlinski Succamerarij Brestenę Cujæ et Gnosi Pauli Morawski Actt. Qui vos inhærendo Mafni suæ coram Actt Alethenę Rgni factæ vel faciendę citant idq pro Eo. Quatenus vos in Causa et Actoratu cum Mco Zybinski Pocillatore Brestenę Cujæ in Judicijs nris mota et ventilante fidele Testimonium perhibeatis, et id quod Juris et Justitiæ erit exequamini. Sitis Trno paritt et Judlor Responę Datt Radziejoviæ Tra Secunda pt Dcam Sexagesimæ proxima A Dni 1778

Kopia Pozwu do Grodu Przedeckiego

Ex pte M: Modlinski S: B: C: atq Gsi Morawski actt Conę M. M: Chądzyński et Skarbek Citonis Copia.

Fa Tertia pt Dnicam Invocavit Quadrlem pxa Videlicet Die 10. Mensis Martij Ao Dni 1778.

Suscepti.

Stanislaus augustus Dei Gra Rex Poloniæ magnus Dux Lithuaniæ &c

Nobis Illustribus ac Celsissimis Alexandro Switoslai Brincipi Czertwetynskii Capitaneo Insinensi atq; Constantiæ de Brochentale primi olim Illustris Dni Joannis Comitis a Fora Sharbek Castellani Juniskiensis secundi cujus vo ti ejusdem Celsissimi Principis Czertwetynskii Conthoralis tum Succidq; ejusdem olim Illustris Dni Sharbek Capitaneæ Castellanæ Juniskiensis expresso matrimonij thoro tecum adhuc Celsissimæ Czertwetynskæ proxime Dni Joannis hæredibus de reminiscibus (Cognatis) pro quam in notarierint speciliane, seu in aliquo Josepho Kosciuszki Vicecapitaneo Insinensi Dni ecrum tenutario possint de causa in præsentia bonis q vis assumpti ordinibus nemus ut in Judiciis vnis Tribus Regni Cujus attinet primis primisq; Practicæ celebrare pro ut tenore compareatis, ad instantiam Peritis Dni Dni Capitaneæ Antonij Krzanowskii Sacræ Theologiæ Doctoris, ac Collegij Almæ Academiæ Studij Regalis Cracovien Universitatis Rectoris tum totius ejusdem Universitatis aut Loci vos missilendo Legibus Regni ac Dominorum tuorum maioni sua facta vel faciend citat, seu potius loco præfandæ Executionis ad parati Condemnandum in ante acta Judicium Cadentia super Vobis obtenq, ad parata Decreta hac in Causa emanata paratas Transactiones et Gradus Juris inter ipsos adiutat id q audiendi et audiendi vos ad reproductionem ultimariæ quietationis, ac persolutis Capitibus assumis binis et quidem prima Triginta millium Florenorum Polonicorum per olim Illustrem Joannem Leonhardum Castellanum Sandecens super bonis Oppidi Jabłonna expendendo Censu Jnsero altera vero Triginta millium Florenorum Polonicorum Decem Gros per olim Illustrem Leonhardum super eisdem bonis ex Censu pendendo Cauta prævio si opus fuerit Stando Juris Sententia Judicij Dni Regni reproductæ autem Quietationis vos seu quem in eorum Responsionis in Judicio citare probabit ad solutionem tam Censuum a Data bonis assumis ab ultima Quietatione cum summa discriminis aut retentis quam etiam in Summam binam superius exaratam Triginta Triginta millium Florenorum Triginta Florenorum Decem Polonicorum faciendam summam efficientem per prænominatum olim Leonhardum in dictis bonis Oppidi Jabłonna insertis Documentis in Judicio reproducere emulentis Juris providenda et bonis mundis locatis ac Summa originalis Provisionis autem ad manus aut Compelli, Censas in sublationem Condemnationis eatenus Refusionem litium expensarum advenirii Cæterq; Statuti citius et adeo Citis pariter et Juris recepto Data Practicæ Feria Tertia post Dominicam Resurrectionis Dominicæ Regni nostri Anno Dni 1778.

Ex Pte Universitt
Cracoviene, une
Sum Czertwetynskie
ac m Koszkowskie
editt Citt Copiae
1778

Fra Tertia pt Dnicam Invo-
cavit Quadrlem pxa Vidlt
Die 10. Mensis Martij Ao Dni
1778.
Suscepta

Jacobus Sigismundus Kretkowski Praedecensis Dei
Capitaneus.

Tibi Mgco Casimiro Szadokierski de Bonis tuis
gnrtr omnibus Vigore Regio et nra qua hac in pte
fungimur Capitt authoritate mdmus, ut in Ju-
dijs nris Crenę Capitt Praedecenę iuxta Sui Ca-
dentiam celebrancę pntr ac pemptt Compareas
ad Instantiam Gnori Blasij Lesiewski actt. Qui
Te Insistendo Scripto Certo manuali de data
Ejus Die Vigesima Aprilis Ao Dni 1773 per
Te Sibi actt dato Citat Jdq ad Videncę et Au-
diencę Te ad Instantaneam Solutionem quotae
octodecem aureorum Hungaricatt una cum pro-
visionę Eocę Scripto Solvi assecuratae nonta-
men hucusq persolutae Stringi tibi Expensas
refundencę injungi et id quod Juris ac Justitiae
erit Statui decidi et Sententiari sis Paritt.
et Judtr responsę Datt in Cro Praedecenę Feria
Secunda pt Dnicam Reminiscere Quadrlem pxa
Anno Domini 1778.

Ex Pte Gnori Lesiewski
Cong M: Stadokierski
Collnis Copia
1778

Tra Qua Pt Dncam Reminiscere
Quadrlem pra Vidtt Die 16.
Mensis Martij Ao Dni 1778.

Suscepto

Sigismundus Jacobus a Kretkow Kretkowski Capitt Bracen

Tibi Gnoso Theodoro Tomaszewski de persona bonisq tuis ac Summis quibusvis pecuniarijs habitt et habenq Vigore Regio et Nostra qua hac in Parte fungimur, Capitt Authoritt mandamq ut in Judicijs Nostris Castrenq Capitt Praedecenq prius v proximius ab hinc in Castro Praedecenq Celebranq personiter legime peremptorieq Compareas ad Instantiam Gnosi Antonij Rożnieckii Actt qui te ad Paratum Processum Parata Decreta Paratas Condemnaones Super te Occasione Praetensionum ex Possione Bonor Chociszewo ad te habitt Obtenq locoq peragenq executionis Ad Originalesq Terminos Citat et Adcitat ad Videnq et Audienq te Gnosum Citt Occasione Contravensionis Decretis ac in Sublaonem Processus ad mentem legis Puniri Condescenq effectuari Attentaq Convictione Super te Obtenta non Obstante quodsi Contumacia tua Ingressiones educendas Calculumq de Proventibus de Bonis Suprascris Chociszewo pro tribus Annis per Actt Vigore Contractus a te habiti Possessis ab Actore Excipi Actorem in Summa non Extenuata in Contribuonibq ac in alijs quibusvis praetensionibq ex Possessione emicantibus pacificari pro quibus praemissis alijsq pro Exigentia Causae futuro in Termino Paritunis et Judicialiter Responsurus Datt in Castro Praedecenq Feria Quarta post Dnica Reminiscere Quadraq Proximo Anno Dni 1776

Gnosi Antonij Ro
Zniecki contra Gnosu
Theodorum Tomasze
wski.

1778vo

Pra Vta pt Dnicam Reminiscere
Quadrlem pxa Vidlt Die 18. Mar
tij Martij Ao Dni 1778.

Suscepto

Sigismundus Jacobus. a Krethow Krethowski Capitl Praedecens.

Gno. Thadeo Tomaszewski de ~~persona bonisq tuis ac Summis quibusvis~~
Boner Chociszewo Heredi et Possessori de bonis tuis generaliter Omnibus Vigo
re Regio et Nostra qua hac in Parte fungimur, Capitl Authos. mandamus ut in Ju
dicijs Nostris Castrens Capitl Praedecens. prius vel proximius ab hinc in Castro Eos
Praedecens Celebrans. personaliter legime peremptorieq Compareas ad Instantiam Gnosi
Gnosi Antoni Roznieckii Actl. qui te Citat seu potius ad incidentiam
et inscriptt Causae Actoris Contra Gnosum Theodor. Tomaszewski adcitat pro In
stantanea per te Gnosum Citatum Stuitione Laboriosi Francisci Inquilini De bo
nis Epis tuis qui Praesenti citatione Arestat. ad deponendum per illum fidele
veritatis Testimonium in Causa Actl Cum Eodem Gno Theodoro Tomaszewski habita ad interroga
toria porigenda pro qua Statutione Sub Poenis lege Publica Eo Nne Conscriptis
Citans et adcitt Lis Trno Pariturus et Judicialiter Respons. Dutt in Castro
Praedecens. Feria Quarta post Dnicam. Reminiscere. Quadragesimalem. proxima
Anno Dni 1778.

33a

Copia Litt ex Parte
Gnosi Antonij Roznie
cki contra Gnosu Thadeu
Tomaszewski 1778.

Fra 4ta Gt Dnicam Reminiscere
Quadrlem qua Vidlt Die 18. Men
sis Martij Ao Dni 1778.

Susceptt

Ezechiel Alexander de Moszczenne Moszczenski
Brestensis de Capitaneus.

Vobis Illustrissimo Principi Michaeli Czertwertynski
Capitaneo Tuszynę dno atq Gso Jacobo Krzyżanoski
Commisario nec non Gso Mtheo Wyłuski Burgrabio
Crenę Brestt. de Bonis vestris qualiter oibq Summisq
quibqvis Pecunę habitis et habenę mandamus ut
in Judicio Nris Crenę Capitt Brestt Cujae Fra Secun
da juxta Suam Cadentiam in Cro Brestt Celebranę
personaliter ac peremptorie Compareatis ad Instan-
tiam Illustrissimi ac Reverendissimi ~~Michaelis Lin-~~
~~czeski~~ "Josephi" Rybinski Episcopi Cuiaviensę et Pome
raniae Dni atq Perillustris ac Reverendissimi Micha
elis Linczeski Commisarij nec non Famati Andreae
Madeyski Erisfabri et Opidani Vladislaviensę Actoriam
Qui Vos Inhaerendo Maatiobq Suis Cointuitu Offosi
Otra Vos factis meliorando quosvis Anterioris Ter-
mini defectus Citant et Adcitant Jdq ad Videndum
et Audienę decreta bina proconsularia Civitatis
Vladislaviensę primum quidem Fra 5ta post Fm
Divisionis Aptor. p.xa Anno Dni 1776. Sub alternum
Fra 5ta post Docam primam Epiphaniae Anno inmedi-
ate elapso Jm Vos Citt ab una et Dictum Famatum
Madeyski Principalem Actt. negotij Pte ab altera non
Consideratis Documentis p Eundem Famatum Madey
ski repositis integritatemq Fortunae ejus tuentibq
"ponderatis" "non nisi vestri Citatorum Allegationibq et Curatis
Superflue in exemplari Contractus Originalis in duo-
bus exemplaribq Conscripti Summar. nunquam
Ea in quantitate p Dictum Famatum Madeyski per-
ceptar. Conotationibq in Contrarium Equitati et

Justiae prolata ex re palpabeliter malae liquida
tionis Earundem Summarum in Secundo Exempla
Famati Madeyski non latentium nec reperibi
um relevari seu potius Cognitis hisce eviden
tissimis Eorum defectibus ac Discordantia Connota
Summarum (: praevia si opus fuerit per Eundem
Famatum Madeyski „negotij" Actt. ut ultra Annotatas
Ejus Exemplari Conatus Summas nec ab Ad
modum Rdo Narciso Raciborski ol Illris Mci
annis Skarbek Castellani Junivladislaviae Com
misario nec aquopiam Alio in Vim Conficiendi
Trium Garentorum Asserto Contractu in binis Exem
plaribus Conscripto assecuratorum nihil perceptum
Juratoria Comprobatione per Sententiam Ju
dicij Nri meliorari quibus melioratis Sententia
Judicij Nri in ordine Executionis horumce De
torum Civitatentium perplexe erronee
favorabiliter per Vos procuratorem Fra 2
pridie Festi Sanctae Catharinae Virginis et
Martiris die nempe 24. 9bris Anno in
mediate elapso 1777. praeter=missa Adcita
tione Dicti Famati Madeyski moderni Ne
gotij Actt. ex indeque Innocentiam sui pro tunc
Justificare non valentis ad Sinistram Vestram
Citatorum Informationem Subsecuta retractata
ad liquidationem Summarum in Contu Jnr ol
Admodum Reverendum Narcisum Racib
ski Nomine ol Illris Mci Joannis Skarbek

Castellani Junivladistaviensis Sui Principalis Agentem ab Una et Eundem Famatum Madeyski Aeris Fabrum Pte ab altera in Ordine Conficiendorum "Coronae" trium Garcentorum Conscripto et in Manibus praelibati Famati Madeyski tanquam Artificis prodocumento perceptarum Summarum sine nota et suspitione existente Connotatarum vos stringi quibus itaque "liquidatis" et Summam in unum junctam prout liquidae Constat 0534. Tynfonum efficere declaratis, Vos a praetensa Solutione Summae 3026. Tynfonum Habito etiam discrimine decessus in Moneta Aurea pro conficiendis hisce Garcentis elevato pretio p. Dictum Admodum "Rdum Raciborski" Dicto Famato Madeyski Exoluta et p. Eundem Famatum Madeyski minutiori pretio expensata p. ~~eundem~~ ol Illrem Mcum Skarbek Dnum bonificari apromissi ac si ex Summa 10720. Tynfonum nunquam Ea inquantite p. Famatum Madeyski percepta Superrestanti abjudicari et Incompetentem actionem at inveniri rne vo praetipitantis Traditionis non attentis Termino et Maatione pro melioratione Altefatorum Decretorum edito et circa peractam praecipitanter traditionem repositis procuratae et peractae tam Vos originaliter Citatos quam "te" Gsum Wylewski Burgrabium

Crenz Brest. Poenis exemplaribus ad Mentem Legis Mulctari damna quaevis tam ex processu indebite formato quam circa Traditionem praecipitanter expeditam Caucaseorsivo Regestro Conscripta per quem Vestri interesserit refundenda declarari, Ceteraq. praeexientia legis Justitiae ac documentorum Super Vobis Statui decerni ac Sententiari Citamini Igitur Sitis Termino Parituri et Judiciatiter Responsuri Datt. In Crō Brestl. Fra 2da post Dom. Invocavit Quadragesimalem pxa Anno Dni traditionemq. eandem nihil nocere suis Actoribus declarari

Ex pte Illmi Rndmi Episcopi Cujaviae ac alior. Contra Illmum Principem Lehwer Tynski ac alios Citatis

Copia

Fra 4ta pt Dnicam Reminiscere Quadrlem pxa Vidlt Die 18. mensis Martij Ao Dni 1778.

Suscepta

Ezechiel Alexander de Moszczenne Moszczenski
Brestt de Capneus.

Tibi Illustrissimo Michaeli Principi Swiatopełku
Czertwertynski Capneo Tuszynensi Brum Sarnowa
et Skaszyna Privilegiato Possessori Dno tum Gso
Jacobo Krzyżanowski Commissario de Bonis Vestris
gnaliter oibus Summisq quibusvis Pecunis habitis
et habenis mandamus ut in Judicijs nostris
Crenis Capitt Brestt Fra 2da juxta Suam Ca-
dentium in Cro Brestt Celebrandis Persona-
liter ac peremptorie Compareatis ad Instan-
tiam Illustrissimi Capituli Cathe Vladislaviensis
Actt Qui Vos inhaerendo Documentis Suis
Causam Presentem juvantibus Citant Idq pro Eo
Quatenus Vos Decimam Manipularem pro Anno
retro acto ex Bonis Supra Scriptis Sarnowo et
Skaszyno juxta Compactum Solvatis et reali-
ter Enumeretis pro quo Citamini Sitis Termi-
no pariturri et Judicialiter responsuri Datt
in Cro Brestt Fra 2da post Docam Invocavit
Quadragesimalem pxa Ao Dni 1770.

Ex parte Illmi Capituli Vladi-
slaviensis Coram Illmum Principem
Czehwertyński et Gm Krzyża-
nowski Cellnis Copia.

Tra 4ta pt Dnicam Reminiscere
Quadrlem pxa Vidlt Die 18. Mensis
Martij Ao Dni 1778.

Suscepti,

Stanislaus Augustus Dei Gra Rex Poloniæ Magnus
Dux Lithuaniæ Russiæ Prussiæ Masoviæ, Samogitiæ Kijo
viæ Volhyniæ Podoliæ Podlachiæ scribat ad finem &
Vobis Spto Antonio Rzymecki et Mgco Joanni Wandzki
Regens et Subdelegato Burgrabio Crenz Podvecenz causæ
Instrascen gravaminosi Judicii delegi ac bonis omnibus
obus ac summis quibuscunq; pœnis habitis et habendis mdnq
ut in Judiis mis Ordinarijs strictg; subditis Rmi Petitionem
a præsente Citatione recte in quatuor Septimanis seu ter-
minum et quando causa [illegible] ex regni sibi competens
ponit ac peremptorie Comparendi Assignationem quis non
Quisq; Detecti seu Theodori Lomaszewski Rei Vos inhærendo
mandato meo ordinario Regni Authentico Rmi facti sive faciendi
seu potius ad paratam servos ordines Mgci Joannis Poleski
ti Mgci Josephi Poleski Camerarij Premisliensis Cracoviæ Cap
Comitis Relictæ Vidui Dni Advitalis tam ejusdem quam et
tibi Spto Antonio Rzymecki Citati ac alijs Creditoribus ad sub
stantiam Bonorum Dicti M. Josephi Poleski cum juribus suis
concurrendi instrumenta adjudicationis ac edicti parata quæ inserto
nes tam et præfati sui Actoris cujusvis Creditoris Polesiani
contra eundem M. Joannem Poleski sive et præfatum [illegible]
ipsi contra se Actoris aut Spti Citati Joannis Rzymecki seu quivis Creditor
quorum in regnis hujus Judiciorum pendens uti in omnibus
negotio adusq; audiendi et audiendi Decretum sui M. Wandzki
injunctæ præsentis causæ S. C. præfati Dni Reminiscendi quarterni
ac nunc habendi subsistit die 16 Mensis Martij in Stumpo Brum
Chruszewa intra quatuor Dni Rzymecki altera et Actoris alios
præfati ab altera non absentis manibus Actoris in Judicio Vel
Candi ac Documentis reproductis cum quibus suo Actoris gravami
nose Latum præsentiam Judicium reservari Candem cum
in Primi Candi circa quinquam sententiam gravaminosi
Latam incompetenter de illme et præfati sui Spti Rzymecki
sup se Actoris obtenti cum ejus publicatione sine petitis cassari
et annihilari se quis Actoris ad pristinum hominis statum
restituendi declarari, quibusvis quibusvis ac si extera
ta Bona Chruszewa quæ Dni Rzymecki possessori adse Actoris
indebite ac illme formatis liberi pronunciari Sempliana

[illegible] inter ... Joseph[um] Boleski ... [illegible]
[illegible] Rozmiecki[um] [illegible] ... [illegible]
[illegible] ... Boleski [illegible] ... [illegible]
[illegible] Rozmiecki [illegible] ... [illegible]
... Joseph[o] Boleski ... [illegible] ... [illegible]
... [illegible] ... [illegible] ... [illegible]
... [illegible] ... [illegible] ... [illegible]
... [illegible]

Ad officium Actag Sententia Castrensia Capitanea Brzes-
prater venientes Albertus et Ludovica de Plas-
kiewskie Congr. Plaszkiewskie coram legitima Assistentia Dni Manti
dui de eadem radkie Radomno idq referendo se ad Acta
justitiæ sua et Manifestacem Olim Dni Matthei Barkows-
ki Anni 1766. solenniter coram eod officio et Actis ejusd
et Contr. Dum Joseph Zalewski Generum ville Skarbanowo
Hæredem et Possessorem manifestati sunt in eum qualemcumq
modum, dum et quo notabilis substantia mobilis et immobilis
summæq pecuniarum post storitia fata olim Petri Simonis
Barcikis et Antonij Filij Labędzkich villor Skarbanowo
naczachowo, et Wietrzykowicze Hæredum in caput Testatoris
olim Suor suorum Manifestantiu æquali jure pro ergo
alios Consucceres devoluta intergivers. juridica et ex
tra juridica inter suos Successores Labędzianos ac alios ejusd
hæreditatis nec quæsitores exhibent ptum supra scriptus Dus
Joseph Zalewski favore præfat substantiæ universalis suæ
assivè efficacibus consilijs pprijq pecuniis pro re suos Succes
sor Labędzianorum vindicationis in pauperiem speciale ab
causas Supremi successionis esse ingesserat et eadem intenta
tas ac per ipsum inchoatas ad finale decisionem subsequen
damq satisfactionem omnimoda restitutione justitiæ et æquitatis
potuere, appromiserat suæ enimvero fide et honore asseura-
ta declarationi Abbatis olim Dni Skarbanowi Manifestatus uti
literarum ignorantes confidendo ad importunos ferè suasus ipsiq Dus
Zalewski et suæ Successor scriptum certum manuale in Skar
banow 4 2 maj Anno 1765 datuatum acsi inre Compensam litis
expensar attentationiq præallegatorum negotiorum definitivè nolen
tes volentes manu tenta subscripserant quo taliter effecto Dem Dus Zale-
wski licet nullu negotium præfatæ successionis medianibq præfatis
et litis expensis promoverat nec quidquam lucrari de hacce succes-
ne pro re suorum Successorum Labędzianorum curavit nec definiti-
vè concluserit quinimo ex præfatis importunis juridicis et litis expensis
etiam æquum manifestatur indirecte ipsiq consilijs involvit et ferè ad
amissionem Hæreditatis villas et quidem Naczachowa in ptum olim
Mosci Pininski Subdapiferi Cracoviensis jam vo Wietrzychowice p

re Ipsius cum laesione notabili juris nrae Successorum Łabędzian
peractam attraxit, ac insup occasione rerum mobilium Łabędzia
rum Successores suos respicientes processuare neglexit. quin
numerosam partem earundem in rem Ipsius appropriavit tamen
Immemor existens assumptae obligationis vindicandi et non effe
ctae tumq incompetentis participationis Substantiae Łabędzianae
manifestantes occasione sollutionis quotae pecuniariae 300 Flor. Pol. ac
neau supra exarati scripti de nullo dato et accepto, lucrati ne
re emeriti p Judicijs Castrensib. Praedae nulliter ac indebite conve
ilidemq nulla pcedente citatione in ppria suae manifestantium ulte
riq pcessu Judiciario aggravare ac indamna et litis expensas induc
non desinit rne quae pmissae omnium tumq de nullitate et invali
tam supra annotati scripti cum ejq roboratione qm mentionati p
Judiciarij uti illegaliter in nulloq negotio ducti Psi Mfstes Con
eumq quem supra iterum atq iterum qm solenissime manifestant salvis et
jure salvandis. Ludwina Głuszkowska piosem trzymanym
Woyciech Głuszkowski iako mąż y assystent
piosem trzymany

Copia Mandatorum ex parte
Generum Głuszkowskich
Contra Gsum Zatewski

Sabbatho pt Dnicam Remi
nisere Quadrlem pxo Vide
licet Die 21. Mensis Martij
Ao Dni 1778.
Susceptt

Ad ossum Actag Presentia Stria Captea Predg. Personaliter
Veris Dus Michael Placzkowski Dri Laurentg Placzkowski ex
olim Dio Marianna Charchowska procatg Otilius p quorum ratho
cavet me tdg referendo se ad Acilla justitiae sud. solennit cra
ador offo et Actis ejg in et Cont Dum Josephum Zalewski Bo
rerum vitld d Karbanowo Heredem et Possessorem Mutestatg e in eum
quarimonial modum dum et gndo notabilis Rstaa mobilis et immo
bilis Sumdg pecuriad post sterilia fata olim Dni Simonis
Parentis et Antonij Otilij Labdzkich vellat d Karbanowo
Waczachowo et Wietrzychowice Heredu in Caput ducti Mstatum
aequali jure nre erga alios Consucres devoluta intergiversa-
tione juridica et extra juridica int dcos Successores Labdzia
nos, ac alios eosdem hacreditis in nro qualitercs existent p
hunc supra scriptg Dnum Zalewski fabore Smeyd Ostanchd
Consilis Successive efficacibz Otilijs ppriog pecuniis pre suos
Successores Labdzianos vindicationis in pcuratorium speciale ad
causas hujus Successionis vere ingessorat et easdem intentatas ac
p ipsum inchoandas ad finalem decisionem, Gregndamg satisfa-
ctionem primodo restitutione justitiae et cquattis petere appro-
miserat huic enimvero fide et honore assumptis declarationi
Clubati Dei Mattes uti literarum ignorantes, affidendo ad importunos
fere ovasus ipsig Dnus Zalewski et suos Successores scriptura
manuete in d Karbanowie 2 maj Anno 1763. destructus
avi in re spensam litis expectarem, attentationibz Collega-
rum negotium definitive nolens volens manu tenta sub-
scripsit quo taliter effecta Idem Dnus Zalewski luet nullum negoti-
um Status Successionis mediantibz precibz et litis expensis pra-
varat nec qdqm lucrari de hac Successione pre suorum Decesso-
rum Labdzianorum curavit nec definitive concluserit quinimo in
precessus importunos judices et litis expensas suorum Mstrum
inDirecto ipsig Consulis involvit et fere ad amissionem hacreditis
villarum et quidem Waczachowa in pretem olim Mgkci Sirinski subda
ptuferi ovaliensis jam vo Wietrzychowice pre ipsig cum lesione no-
tabili juris nrd Successum Labdzianorum peractam attraxit ac in
supl occasione rerum meatrum Labdzianorum Successores suos, respici-
entes pecuniare negtedit quinimo numerosam partem, earundem
in rem ipsig appropriavit tamen enim memoret existens assumpta

obligatione

obligationis vindicandi et non effectuatae tumq incompetentis participa-
nis substantiae Labędzianae Ipsum Manifestantem occasione solutionis
quotae pennae 300 Flr Pol. acsi ex nexu supra exarati scripti de nullo
to et accepto lucrati, nec Jure emeriti p Judiciis Crib. Praedz nullo
ac indebite convenit, ibidemq nulla praedente citatione in proprio
manifestantis possessione haereditaria neq p ministeriale praestita sub
de eadem notitia nec em relatione ejusdem citationis disponentis
in proprio districtu recognita incompetenter illegaliterq condamnatio
Anno praexe elapso obtinuit ulterioriq processu judiciario aggra-
ac indamna et litis expensas indocere non desinit rne quorum
sorum Oium tumq de nullitte et invaliditte tam supra annotati
scripti cum ejus roboratione qm mentionati processu judiciario
uti illegaliter in nulloq negotio ducti et condamnationis hac in-
sa obtentae supra scripty Attestatione Contra eunda qm supra iterum atq i-
rum qm solennissime maatur salvis de jure salvandis

Michał Płaczkowski proxe trzymę

Copia manifestationis
ex parte Ipsi Płacz
kowski Contra Ipsum
Josi Zalewski

Sabbo pt Dnicam Remini-
scere Quadrlem pro Vidtt die
21. Mensis Martij Ao Dni
1778.
Suscepta

Jacobus de Kredkowy Kredkowski Capitaneus Praedenc. &c.
Tibi Gso Josepho Zalewski Villae Skarbanow Haeredi et Possessori de his aliisq. Domis tuis gntit. oibus ac summis quibusvis pecuniarijs habet et habent. mandamus ut in Judiciis nostris Castrensibus Capitt. Praedenc. [illegible] Castrensibus Fra 2da abhinc prius proximiusve [illegible] in Cro Praede Celebrand. personalit. peremptorieq. Compareas Ad Instantiam Instigatoris Judicij nostri ejusq. Delatoris Gsorum Alberti [illegible] et Michaelis Płaczkowski actt. [illegible] Adhaerendo Mnifestationibus suis coram Actis Autentic. Regni fact. et faciend. citant seu potius ad Incidentiam causae et Actoratus Tui contra se Actorem instituti Adcitant. Ad videndum et Audiendum scriptum certum Manuale in Skarbanow d. 2da maj Ao 1765. datuatu p supra scriptum olim Gsum Mathaeum Charkowski ac Alios Consuccessores Labędzianos sup summa 2000 Florenorum Pol. in rem Tui Gse Zalewski acsi subscriptum. uti nullo dato et accepto nec cujusvis lucri in Causis seu negotijs successionis Labędzianae emerito a successoribus Labędzianis p te lucratum Mnifbusq. suis Actorum liciatum ex rnibus pmissis et alijs in Trno Judiciali latiq. enucleandis cassari ac in causa et Actoratu Tui respu sollutionis Summae 500. Florenorum Pol. ex re Suorum Actorum ptensae in Competente Tui actionem adinveniri, ab impetioneq. Tui Juridica Gsum Actores liberos declarari. ac insup Condemnacem [illegible] super [illegible] Actoribus ex importuna Instantia Tui in nulloq. negotio obtentam sine poenis tolli et annihilari rne vero illegaliter pcessu aggravationis ac litis expensar. nulliter causationis poenis condignis mulctari Ceteraq. p causae psentis exigentia Conc. Te Aptui et sententiarij [illegible] Citaris sis Trno pariturus et Judicialit. respensurus Datt. in Cro Praedenc. Fria 5ta post Dominica Invocavit Quadragesima [illegible] Anno Dni 1778.

Copia exparte citationis Gsi Michaelis Placzkowski Cont Gsum Zatewski

NB
tę relacyą tego pozwu approbować.

Expte Gnoi Pt Placzkowski Cont Gnosum Zalewski Citatis Copia 1778

Sabbo pro Dnicam Reminiscere Quadragesimam p[illegible] Die 21. Mensis Martij Ao Dni 1778.

Suscepto

Jacobus Sigismundus de Krzikowy Krzikowski Capneus Pradecens. &.

Tebi Gnoso Josepho Zalęzski Villa Karbanow Hæredi et Possri, debis alijsq; Bonis tuis quib; Omnibus, ac Summis quibuscunq; pecuniis habitis et habendij vigore Regio et Privilegiali hac in parte fungimur Capneali Authte mdo, ut in Judicijs Nris Pradecens Causarum Offij ejusd Simonum, Querelarum Feria Secunda abhinc primo proximave justa regulatam Cadentiam in Cro Pradecensi celebrandij prib; peremptorie Compareas. Ad Instantiam Ingnis Judicij Offij Nri ejusq; De Zalęzan. Gnosorum Hypolitis de Mistorzeie, obm Gnosi Mathæi Charkuffki Consortis Viduæ Matris, atq; Dominici, Evæ et Martiannæ Virginum Charkuffkich Filij et Filianum Suorum Minorennium Cum prælibato obm Gnoso Charkowski progenitorum Actorum Cessandi Sui Te et qvos Minorennes in ejusd Gnosæ Status, et Naturalij Tuitionis mihi Authoritate et Officio, adhærendo Manifestationi Sui Coram Actis præsentis facti Cessanti seu potius ad incidentiam Causæ et Actoratus Sui Cons Te Actores Instituti Aditant. Ad Videndum et Audiendum Scriptum Certum Manuale in Skarbanow Die Secunda Maij Anno 1765to datuatum, per Suprascriptum obm Gnosum, Suor Actorum Maritum et Parentem ac Alios Consocios Zalęzianos Super Summam Quorum Millium flor polon in Rem Sui Gnosæ Zalęzski ac Subscriptum, utiqvè pro Nullo dato et Accepto, Nec Cujusvis Lucri in Negotijs Successionis Zalęzianæ Enerito, ab Jisdem Succubis Zalęzianij per Te lucratum, Manifestationibus Suorum Actorum, et obm Gnosi Mariti et Parentis Sui vigiatum, ea Rationibus præmissis, et Alijs in Cro judicij latius propalandij totaliter Cessari, ac in Causa et Actoratu Sui respective Solutionij Summæ Quingentorum flor polon, ea Re Suorum Actorum pretensæ incompetentem Sui Actionem adimbenisi, ab Impetitione Sui juridica Gnosos Actores indemnes declarari. Ac insuper Condemnationem grandam ex Importuna Sui Pars adhærens Instantia in Judicijs proxime in Anno proterito expeditij non servata Dispne Legum Cui in Multis fere Negotio Super Gnosis Actoribus obtentam, Sine Sanij tolli et Annichilari. Rationeq; illegaliter Successe aggravationis, ac Litis expensarum nullitet Causationij Sanij Condignis intueri. Cæteraq; pro Causæ præsentij exigentia Super Te Sententiari. Qua propter Citari, Sio Cro pontuum et juris responsuros. Datt in Cro Pradecensi Feria Tertia post Dominicam Invocavit, Scilicet Die 10 Mensis Martij Anno Domini 1766to.

Copia Citaõnis Ex Parte Ke
lictæ et Successorum olim
Gnosi Mathæj Charkowski
Con Gnosum Zalewski pro
Judicijs Crem Trædecen
A. J. J. Ovgo.

Sabbo pt Dncam Remini
scere Quadrem pxo Vidt Die
21 Mensis Martij Ao Dni
1778.
Suscepta

NB. Relacyą tego Pozwu Approbowac

Jacobus de Kredkowy Kredkowski Captneus Praedens R.
Tibi Gso Josepho Zalewski villae Skarbanow Haeredi
et Possessori de his ac alijs bonis tuis gnliter Oibus ac summis
quibusvis habul et habend mandamus ut in Judiciis nostris Ca-
stri Capit Praedens [illegible]
[illegible] proximè ab hinc juxta suam Ca-
dent in Cro Praedens Celebr Personaliter peremptorieq
Compareas. Ad Instantiam Instigatoris Judicij nostri officij no-
stri ejusq Delatt Gsa Ludovicae de Placzkowskie Alberti
Gluszkowski Consortis quae Te [illegible]
citat adhaerendo Manifestatio Suae coram Actis Autenti
Regni fact et faciend seu potius ad incidentia Cae et
Actoratus Tui coram se Actio instit adcitat Ad videndum
et Audiendum scriptum certum mandatum in Skarbanow
die 2da Maj Anno 1765to datum per supra scriptum
olim Gsum Mathaeum Charkowski et alios Consuccessores
Zabydzianos sup summam 2000 Flor Pole in rem
Tui Gsi Zalewski acsi subscriptum, uti nullo dato
et accepto, nec cujusvis lucri in causis pro seu negotijs
Successionis Zabydziana emerito a Successoribus Za-
bydzianis per te lucratum, Manifestationeq Suae
Actor licentiatum ex rnibus Praemissis et alijs in Trno
Judiciali latius enucleandis cassari uti in causa et Ac-
toratu Tui respu Solutionis summae 500 Flor Pole
ex re suor Actor Praetensae in Competentia Tui Actione
adinveniri ab impetitioneq Tui Juridica Gsos Actores
liberos declarari, ac litis expensar nulliter causatio-
nis poenis condignis mulctari caeteraq pro causae exi-
gentia [illegible] Te statui decerni et sententiari [illegible] citaris in Trno pa-
riturus et judicialiter responsurus Datt in Cro Praedens
Feria 3ta post dominicam invocavit. [illegible]
[illegible] Ao Dni 1778.

et quia Conjux in prlli Gsi Mariti Sui Authe
et afra

Copia citationis ex prte
Gsorū Gluszkowskie Cam
Gsum Zalewski

Copa

ię 21 ne Martij
1179

Jacobus Sigismundus bini Nominis a Krethowy Krethowski
Praedecen. Capitaneus.

Tibi magnifico Joanni Chadzynski Pincernae Zawskozen
Bonorum Chodeczek Haeredi et Possori de his ac alijs Bonis
tuis gnaliter omnibus ac Summis quibusvis pecuniae habitis et
habendae vigore Regio et Nra qua hac in parte fungimur
Capitaneali ~~fungimur~~ authoritate mandamus ut in Ju-
dicijs Nris Cae Capitt Praedecen. Fra Secunda ab hinc pri-
us et proximius celebrandae pro ac peremptt Compareas.
Ad Instantiam Illustris Adm Rendi Francisci Bilski
Praepositi Chodecen. actt, Qui de inhaerendo authen. documen-
tis suis Causam praesentem Juvantibus meliorando quos-
vis Deffectus anteriorum Terminorum ad paratum Pro-
cessum paratas Condemnationes ex parte sui actt Cu-
per de obtentas paratum Decretum in anteacta Caden-
tia Judicij Nostri Inter se actt ab una et de Cittum
prolatum, sufficientem probationem utrum Summa
Duorum Millium Floren. Polon. ex Summa majori
Septem millium Floren. Polon. super Bonis praefati
Chodeczek tuis ad praesens haereditt originaliter in scri-
pta proveniens in alia Bona est transportata deman-
dans, adcitat idq. ad videndum et audiendum, de ad
Satisfactionem eidem Decreto Stringi et Compelli,
quod si vero fundum Certum et locationem eidem
Summae Duorum millium Floren. Polon. de lege omni-
no requisitam remonstrare neglexeris, de ad Solutio-
nem totalis Summae Septem millium Floren. Polon.
una cum retentis ab ultima quietatione per de no-
stro Coram Judicio Comportanda provenientibus adigi,
et eandem in alia Bona transportari mandari, Poenas
in sublationem processus plenarie super de perdu-
loco peragendae Executionis

cti

norum praesentium, Particumq. in omnibus et Singulis Praeten-
sionibus

cti Sententiari, idq quod Juris Justitiaeq erit pe
Quare Citatis Sis Termino advenientiparitur
et Judicialiter Responsurus. Datum in Castro
decen Tra Secunda post Dominicam Remi
scere Quadragesimalem proxa Anno Dni 17

Copia Cittnis ex par
te Illmi Adm
Rendi Bilski Prae
positi Chodecen
actt con Magcum
Chadzynski Citt.

Tra Secunda pt Dnicam Oculi
Quadrlem pxa Vidlt die 23.
mensis Martij Ao Dni 1778
Susceptt

Lucas Lesniarius
Sabbo. [illegible]

Actum in Fundo Bonorum villae Chociszewo Cu-
riaq in ibidem Sitt Feria Secunda post Domini-
cam Reminiscere Quadragesimalem proxima
Scilicet Die Decima Sexta martij anno Do-
mini Millesimo Septingentesimo Septua-
gesimo Octavo. In praesentia Gnosorum ac
Nobilium Caroli Bogusławski Andreae Uleyski, Thomae Ro-
zniecki Casimiri Rymsza ac aliorum quam plu-
rimorum Nobilium ad factum praesen congregatae
Rni Gnalis Providi mathaej Smielnicki de
villa Smielnik gorny authen et Jurati
actum praesen acclamantis.

In Termino hodierno, idq vigore tam Originalis Decreti in Judicijs Crae Praedecen
Causarum, seu Terminis Querellar. Feria Secunda in Crasti-
no Festi Sancti andreae apli, videlicet Die 4ma mensis
Decembris, anno Domini, 1777mo nimirum proxime elapso
Inter Gnosum Antonium Rozniecki ab una et Gnosum
Theodorum Tomaszewski parte ab altera prolati Quoniam
diante. Quoniam Decretum Judicij ejusd Cren Praedecen in ante
acta Cadentia Tra Secunda post Dominicam Laetare Qua-
dragesimalem pxa, Scilicet Die Decima mensis martij
anno eod 1777mo inter Partes Praemissas prolatum demum
datae in Fundum praesen Brum Chociszewo Condescensionis
ob disparentiam ~~[illegible]~~ Gnosi Theodori Tomaszewski suum
non erat Sortita effectum. Proinde in ordine effectuatio-
nis ejusd Decreti, necessaria denuo iterata Condescensio
Officij ejusd aut Gnosi Burgrabij, vel Subdelegati Loci Illius
in et pro Feria Secunda post Tum Purificationis Beatissi-
mae Virginis Mariae anni praesen in Fundum Bonorum Cho-
rumae Chociszew mutuo sumptu Partium Conducendi
est adinventa, magco vero Officiali Burgrabio, vel Subdelega-
to decreti praefati superius de actu Specificati in toto Exe-
cutio et ad effectum deductio, Rigorum annectio, Termi-
norum praefixio, Partiumq in omnibus et Singulis Praeten-
sionibus

sionibus Nihil intactum et irresolutum relinquendo
piatio, et dijudicatio est injuncta, et praecommissa, d
sioni quoq Partes eaedem, illo in Termino et sub Rigore
Banitionis ad parendum sunt obstrictae. Pro quo Conde
sionis Termino Partibus quae voluerint adcitatio Conce
adcitandi quoq ut compareant, et Judicatum pati
sub Rigore sunt obstricti. Luitae Poenae Quatuordecem
marcarum Polon. tum seorsivae Poenae duplicis ita
Quatuordecem marcarum Polon. In sublationem Con
mnationis, in Termino Condescensionis in Bonis pro
Choriszewo agitatae, ex parte Gnosi Rozniecki super
Tomaszewski obtentae, ad acta Ex Praedecen. Die Du
cima mensis Septembris anno proxime elapso per
tam porrectae, et pro Contraventione decreto praefi
officij ejusdem Exen. Praedecen. per Gnosum Tomaszewski
Gnoso Rozniecki in Termino praesen. Condescensionis
~~sup~~ sub Rigore suprascripto solutio demandata, qu
Prorogationis, in Cancellaria Ex Praedecen. Tra secunda p
stum Purificationis Beatissimae virginis mariae, sub
Die Nona Februarij anno praesen. datuatae, de mutu
prascriptarum Partium Consensu peractae, ad acta
Praedecen. per oblatam porrectae, decreto eodem origina
ac prorogatione uberius de praemissis in se enarr
tibus et edisserentibus. Indiem hodiernam legitime
denti. Officium Ex Capitt. Praedecen. Burgrabiale su
legatiale a partibus suprascriptis conductum et
fratum, Die hodierna in actu descripta ad Fundum
sens. Bonum Choriszewa Condescendendo, Jurisdictio
suam officiosam voce suprascripti mtis in actu de
pti acclamatam, fundavit. Qua fundata ac omni
ritate actibus officiosis Congrua provisa, Partes ad
Comparendum acclamare fecit. Quo in Termino Gnus
tonius Rozniecki actt. pstr. Gnosus Theodorus Tomaszewski
Gnoso Rozniecki citt. Contra vero Magcam Poleska et G
Thadeum

Thadeum Tomaszewski actu pñt. Magnifica Joanna de
Poleskie Poleska dtt Magnifici Josephi Poleski Camerarij Terre
dis Pomaranien Centors Relicta vidua q. Joan Theodoro Toma
szewski adiuncta, per Joannem Ignatium Kaniecki Centorem Lu
tum Ipsorum et Jus Kaniecki, qua Ejusq. nagea Poleska Curator
adulatus pro, Comparuerunt. Comparentium itaq. officium
Condescen Controversij Coram de factis eruditis. Lectis quid.
Joan Theodorus Tomaszewski, Manifestationibus et quid
prima Fra Quarta proxde Festi Exaltationis Sanctae Crucis
videlicet die Decima Tertia Septembris, anno Domini 1735to
per dtt magnum Josephum Poleski tum altera Feria Tertia
posthidie Festi Purificationis Beatissimae Virginis Mariae
videlicet die Tertia mensis Februarij anno presenti per lemet
ipsum, Cum Joan Antonium Kozniecki de nullitate Compla
nationis certae, inter Eund dtt Magnificum Poleski abana
et prafatum Joannem Antonium Kozniecki, occasione Tem
pe Quarti anni, Boreorum Rentium Chociszewa, et pre
tensionum ex eadem emergentium, hic in Chociszewo die Oc
tava mensis Maij, anno Domini 1734to parte ab altera
ra inita, tam insubsistentia decreti Condescensorialis in
Judo presenti Bruno Chociszewo, Fra Secunda post Pen can
tissima et Judicibus Viritalis anno eodem ex mente decre
ti Cen Predecen, Inter eandem Partes nimirum Joan Ko
zniecki, et dtt magn Poleski prolati, premissam Compla
nationem approbantis, coram actis presentibus illatis, nec non
Relatione citationis, ex parte praelibatae Magnifici Poleska
Credentibus ad substantiam dtt magni Poleski manu hic Co
currentibus. Inter quem et Jus Kozniecki ex re dum me
mille trecentorum Flore Polon altius specificata Compla
natione Ipsi per dtt magnum Poleski agnita, annumera
tus. pro reproductione Juniorum Eorum ad Judicia Tribun
Regni petitorien edita Anno Jam acto Cen Predecen anno
proxime elapso recognita, et subsequendo remissionem Cau
sae ad Judicia Trib Regni petitorien Concludit, et exposuit
Cum enim hac Complanatio supremis de data expressa
ron inter Joan Theodorum Tomaszewski cum quo nunc
intuitu restitutionis Summae sibi arendam Bruni pra

sentium

sentium Ipsi enumeratæ, et acsi ex proventibus non perce
bonificationisq prætensionum fundi, ex re Evictionis move
actio, verum Ott Magcum Poleski, et intuitu annualis ta
Tenutæ, post expirium Contractus Gnosi Tomaszewski ad
met Ott Magnicum Poleski Se Se referentis, non tangendo
quam triennalem Possessionem et Contractum Inter
sos Antonium Rozniecki ab una, et Theodorum Tomaszew
parte ab altera initum, est Conscripta, ac manifestatio
altius expunctis in dubium vocata, Cujus Cognitio seu Re
lutio in ullo puncto ad præsens non occurrit, Termin
quoq a magnifica Poleska Creditoribus, et Ipsimet Gn
Rozniecki ad Judicia Tribun intentatus, non in Cathego
præsen, Con Gsum Theodorum Tomaszewski promota, ve
respectu Summæ memoratæ mille Trecentorum Flor Po
Complanatione mentionata indigitatæ Gnosum R
zniecki qua Creditorem Polescianum ad respondend
Obstringit, Idcirco officium Condescensoriale. Siquidem
~~Gnosum~~ Theodorus Tomaszewski, Con Decreta Cren Prædecen
nunc Executioni incumbentia, potissimum Subalter
(: vi Cujus præsens perficit actus :) post illatam manife
tionem Ott Magnici Poleski, et Terminos per Magnic
Poleska Consortem ejus Relictam, Creditoribus editos prola
nullam querellam reponit, amputata Remissione Cau
ad Judicia Tribun Rni Petricovien per Partem Cittam
tensa, manifestationibus quoq præmissis, Complanat
ac Termino altius specificatis, uti minime præsens
gotium tangentibus, illese relictis, Causam prosequi
bet. Movit Gnosus Theodorus Tomaszewski ad eadem
Judicia Tribun Rni Petricovien. Siquidem ab access
ideo non admissa. Tandem post Decretum injunctæ
secutionis. Quoniam Jæ Gsus Theodorus Tomaszewsk
ab Ipscripta Comparitione recedit, proinde Super Eode
temerarie recedente, Officium Condescensoriale Parti ac
Nimirum Gnoso Rozniecki Condemnationem cum Bani
ne, in Lucro inferius exarato, Obtinere permittit. P
fata itaq Pars actt Com officio præsen prtr Comparens
Terminum eundem hodiernum legitime attentan
moratam Partem Cittam ad Jus juridice tribus et u

Juris

Juris formam vicibus quatuor per mlem Regni Gnalem
providum Matheum Smielnicki de villa gorny Smiel
nik Clamatam et vocatam licet si Comparentem teme
rarie expost ab Inscripta Comparitione recedentem et
Contumacem existentem Approbato anteriori processu
in Lucro Ulterioris fortis finalis ac indilate faciendae Exe
cutionis In negotio vero principali pacificationis Partis
actoreae per Partem Citatam in praetensionibus ex trien
nali Possone Bonorum praesen Choiszewa pululantibus
nec non decernendae Poenalitatis ratione Contraventio
nis Decreto Oren Praedecen nunc executivo, et ex mente
Ejus Sententiae Officij Sui Condescensorialis alias in
foto Lucro negotij Sui principalis judicialiter ac Officiose Con
demnavit, ulterioraq sibi per officium praesens fieri et decer
ni postulavit. Et officium praesens Juri Communi Regni
postulationiq ejusd Partis actoreae uti licite annuendo decre
vit praesentibusq decernit. Quatenus Gnosus Burgrabius
aut Commissarius Juratus Loci Illius ubi Bona Partis
Citatae Consistunt Bona Partis Citatae tradat et in a
ctualem possonem Parti actoreae dimittat, nemo vero
eandem Executionem impugnare audeat idq sub Poena
Banitionis quam ex nunc Officium praesens Condescen
decrevit et ad eandem publicandae Bannis Poenam supra
scriptum mlem addidit et deputavit. Qui quidem Mi
nisterialis satisfaciendo deputaoni suae a Judicio praesen
habitae memoratam Banitionis Poenam hic ante Curi
am praesen in Foro publico frequentiaq multorum homi
num varij Status et Conditionis existen ad actum praesen
Congregatorum alta Clara sonorosa ac intelligibili voce
sua praeconica publicavit proclamavit et ad notitiam
omnibus quorum Interest deduxit de quo praesen Jo
ministerialis redeundo ex foro publico fecit Rela
tionem. Post quam publicatam Banitionis Poenam
Officium Condescensoriale Causam hanc cum toto
ejus effectu ac Partibus Ipsis ad magnifi

cum

cum Capitaneum loci sive locorum Capitaneos sub lu
vel quorum Jurisdictione praefata pars Citta sub est
Consistit remisit remittitq praesentibus. Actus prae
vigore.

Joannes Wardeski Burgrabius subdelegat

Crem Praedecen m

Ctria

Condemnatio ex parte
Gnosi Rozniecki super
Gnoso Tomaszewski
sub tractu Condescen
in Bonis Chociszewo
agitata Obtenta

Pro Secunda pro Dnam oculi Audientem
Cum Vidit die 23. Mensis Martij
Ao Dni 1778.
Suscepit.

Ad Offm Vi: ~~Actaq Pteng~~ pnti Vens Gnosus Josephus Potrykowski nne Cujus interest obtulit offo Pteng ad acticanc in acta Pteng Ingrossanc Condemnationem ex pte Gnosi Rozniecki Super Gnoso Tomaszewski Sub tractu Condescensionis in Bonis Chociszewo agitatae obtenta et publicatae Infrascriptam de tenore tali.

Inseratur Orgle

Orgle Vero Ejusq Condemnationis Jsq Offerens hic acta Pteng reliquit et est actis Connotatae.

Jacobus Sigismundus bini nnis a Kretkowy Kretkowski Praedecensis &c.
Capitaneus.

Tibi Mgco Stephano Dunin Venatoriae Covaliciae Ill. Perillustris Reverendissimi ~~[illegible]~~ Stephani Dunin Scholastici Gnesnensis Filiastro et Successori Legitimo Bnum Uklenica Anteacto Possessori de Bonis Tuis gnto omnibus Vigore Regio et Nra qua hac in parte fungimur Capitulo Authoritate mdmus, ut in Judiciis Nris Crenae Capitulo Praedecensi iuxta Sui Cadentiam celebrandae pnto ac peremptorio Compareas. Ad Instantiam Mgci Stanislai Jarnowski Dapiferi Juniorisae Eorunque Bnum Uklenica Antecedanei Haeredis Actt. Qui Te Citat seu potius ad paratum processum paratasque Decreta Injunctae Condnis, paratamque Condemnationem in Trno Condnis sup Te obtentam loco peragendae Executionis, adcitat Idque pro Eo Quatenus Tu Jura Tua quae et quanta ad Bona Eadem Uklenica habere praetendis reproducas Quibus reproductis, Summam Si quae apparuerit et Tibi debebitur leves de levata quietes, Calculum de perceptis proventibus Stante Tui Eorunque Bnum Uklenica Possne reddas, Desolationem nimiam Sylvarum ad Eadem Bona Spectantium bonifices in omnibusque praetensionibus ~~[illegible]~~ ex quovis fonte emergentibus Se actt pacificas Citaris igitur ad Videndum et audiendum Te ad praemissa sententia Judicii nri stringi Condescensionem in Fundum Eorunque Bnum assignari Caeteraque pro Causae Ratione exigentia Statui decidi et sententiari Sis Trno paritt et Judlt ~~[illegible]~~ responsum Datt in Cro Praedecensi Tra Secunda Pt Dnicam Reminiscere Quadrlem pxa Ao Dni 1778.

Expte Mr Stan. Jarnowski
D. J. Coz. Mr Dunin Cttris
Copia
1778

Tra Secunda pt Dnicam oculi
Quadrlem pxa Vidlt Die 23.
Mensis Martij Ao Dni
1778
Suscepta

Jacobus Sigismundus bini nnis Kretkowski Praedecens &c: Capitaneus.

Vobis Successoribus olim Gnori Antonij Kosiński ~~[illegible]~~ Sortium in Bonis Ogorzelewo ~~[illegible]~~ Possessoribus de Bonis Vris gnti omnibus ac Summis quibusvis pecunie habitis et habenda Vigore Regio et nra qua hac in pte fungimur Capitl Authoritate mdmus, ut in Judijs nris Crenis Capitl Praedecens pxe ab hinc iuxta Sui Cadentiam celebranda pnti ac pempti Compareatis. Ad Instaam Mgci Stanislai Jarnowski Dapiferi Juniolacae Brum Eorunde Ogorzelewo Haeredis Actt. Qui Vos Insistendo documentis Suis Causam Ptinae suffraganae in Judjo nro reponenda Citat seu potius ad paratum processum paratas Decreta Injunctae Condescensionis pt translapsos Trnos si qui translapsi dici merentur adictt. Idq ad Videndae et Audiendae Vos ante omnia ad Sevationem Summae tantae et talis quanta et qualis Vos Juste de Bonis Jsiae Concernit stringi, Condescensionemq de Bonis Jsiae ~~[illegible]~~ Vobis injungi, in ordine vero Cognoscendarum praetensionum bonificationisq Earunde cui et per quem interent in genere omnium Condescensionem ad Fundum Brum Eorunde assignari Caeteraq pro Causae Ptinae exigentia statui decidi et Sententiari Pro quo Cittni et adcittni sitis Trno paritt et Judtr responsae Datt in Cro Praedecens Tra Secunda pt Dnicam Reminiscere Quadrlem pxa Ao Dni 1778.

Ex pte M: Jarnowski D.J.
Cor. Succores Kosinciensis
Cttnis Copia.
1778.

Tra Secunda pt Dnicam oculi
Quadrlem pxa Vidst Die 23. Mensis
Martij Ao Dni 1778.
Suscepta

Jacobus Sigismundus bini nnis a Kretkowy Kretkowski Prae-
decensis Ac Capitaneus.

Tibi Mgco Francisco Swierczynski Subdapifero Buscensi Brum
Dziewczopole nor ac aliorum Haeredi de his ac alijs Bonis
Tuis gnlt omnibus Vigore Regio et Nra qua hac in pte fun-
gimur Capmeali Authe mdmus ut in Judijs Nris Crene
Capitt Praedecene pxe ab hinc uixta Sui Cadentiam cele-
brancq pnlt ac perempt Compareas. Ad Instaam Ingnis Judij
Ejusq Delatt Mgci Stanislai Jarnowski Dapiferi Juniolacae
Brum Zurawice in Contiguitate Suprascrorum Brum Dziewczo-
pole nor Tui Haeredit ac aliorum Haeredis Dni et Nblis
Michaelis Ptaczkowski Eorunq Brum Zurawice Economi
actt Qui te Inhaerendo Protlni ac Visioni nne Infrascrit
facta Citant Idq ad Videncq et audiencq te respectu
granitiei Bona Suprascra Zurawice a Bonis Supra exaratis
Dziewczopole nor distimitantis et distinguentis Coarare
ac Quaerci in Eadq granitie existenq Vi et motu Eterra eice-
re et in alienum locum transportare ~~demas~~ prout Visio
Eo nne facta et Coram actis pterq rgnta in secdissentis de-
mandationis poenis ad mentem legis mulctari ~~et~~ ex-
titis expensas refundencq injungi et id quod Juris ac Ju-
stitiae erit decidi et Sententiari Pro quo Citt sis
Trno paritt et Judlt responsq Datt in Cro Praedecens
Tra Secunda pt Dnicam Reminiscere Quadrlem pxa Ae
Dni 1778.

Ex pte M. Jarnowski D. J.
Cone M. Swierczynski
S. B. Cittnis Copia.
1778

Tra Secunda pt Dnicam Oculi
Quadrlem pxa Vidlt Die 23.
mensis martij Ao Dni 1778

Suscepta

Augustus Comes in Lubraniec Dambski Gostinen. Ex et Capitulo
Tibi Mtro Leoni Bielicki Pincernia Bydgostien. Bd Kublowa ac ali
ad Regalium Possessori de Persona huius tuis ac Summis pubescis ubiq
locum habitu et habens vigore Regio et mta qua hac in parte fungimur cu
ili authoritate mds. Ut pro Judicijs nris Capituli Crem Gostinen. quaerelar. Simul
et exemptionem in Cadentia sua Celebrans pter Compareas. Ad Instantiam
instigato ejusq Delato Mtrum Petri Parentis ac Francisci Filij
Cornelium a Gora Skarbkow et Alexandri Madalinski Famuli Acta qui te
rhaerens Documentis Causam praetentem juvantibus ad paratam processu
paratamq Condemnationem loco peragenda exactionis in Anno elapso
obtentam paratosq terminos si qui dici merent ad videndum et audiendum
citant et adcitant ad Instantaneam Statuitionem una cum extradi
tione in Aula Bd Jmielno Possessor existens pro fuge et apud te in Bnis Re
galibus in Aula tua Servitijsq tuis existens per quam Varias res Suas
cum Acto furtivo modo ablatae et Puellam nomine Ursulam de Bra
nicka Suor Acto subditam eduxit uti ex loco delicti Extraditionemq ejus
Libae Agnetis mediante inquisitione Stringi qua praetens Citatus apud te are
ad Carentiamq labor bonificari repositionem litis expensar impungo te vero Pa
nielicki ratione ad primam requisitionem nolle extraditionis ejusq Libae
poenis Distinctis ad mentem novelle legis puniri Cateraq pro Causae pro
ligentia Statui decerni et Sententiari sis igitur parito et Juxta respons. Dat.
Ord. Gostinen. Ita 8va post Dominicam Reminiscere Anno Domini 1778
Libae Agnetis.

Copia Cittanis ex pte
Mfcor Skarbkow cons
Mstum Bielicki
1778

Tra Secunda pt Dnicam oculi
Quadrlem pxe Vidlt Die 23. Mensis
Martij Ao Dni 1778.

Suscepta.

Jacobus Sigismundus in Kretkowy Kretkowski Prædecensis &c. Capitaneus

Vobis Gnosis Michaëli et Ludovicæ Gnosi Adalberti Głuszkowski Consorti Fratri et Sorori inr Vos germanis Płaczkowskim, atq Mco Petro Pininski Pincernæ Parnaviensi, de Bonis Vris gnaliter Omnibus ac Summis quibusvis pecuniarijs habitis et habendis Vigore Regio et nostra qua hac in parte Capneali fungimur Authoritate mandamus ut in Judicijs Nris Crensi Prædecensi primis et proximis in Castro Prædecensi celebrandis pltr ac peremptorie Compareatis. Ad Instantiam Gnosi Josephi Zaleski Actoris, Qui Vos et quidem Maritatam in Mariti Tuj Authoritate et Assistentia inhærendo Scripto certo manuali, de data ejus in Skarbanow Die Secunda Mensis Maij Anno 1765to per Olim Gnosos Matheum Charkowski et Płaczkowskie in Personam sui Actoris dato, Actisq Crens Covaliensi Fra Quarta postridie Festi Sanctæ Agnetis Virgis et Martyris Anno Dni 1766to roborato citat, seu potius (: recedendo a quibusvis Trnis Vobis in ante hac ad Judicia Trria Junivladislavi editis :) ad paratum Processum, paratamq Condemnaonem in Judicijs Officij Nri Fra Secunda in Crastino Festi S. Andreæ Apli Anno immediate præterito 1777mo Super Vobis Obtentam adcitat idq ad videndum et Audiendum Vos ad Solutionem Summæ Quingentorum florenorum pol, ex Majori Summa Mille florenorum pol supra Specificato Scripto sibi Actori Solvi assecurata, pululantis, una cum provisionibus ab eadem Summa provenientibus stringi, seu potius pro Te Mcum Pininski ex Summis eorundem in Manibus Tuis hærentibus solvendam demandari, Pœnas in Sublaonem Processus super Vobis Gnosis Płaczkowski et Głuszkowskie obtenti, irrogari, Cæteraq pro Causæ præsentis exigentia contra vos statui, decerni, et Sententiari. Citti igitur sitis Trno parituri, et Judlter responsuri. Datt in Cro Prædecensi Sabbatho post Dnm Reminiscere Quadrlem proximo Ao Dni 1778.

Gnosos Płaczkowski et Głuszkowskie.

III

Ex pte G. Zaleski
J. M. Piniński, ac GG.
Płaczkowski et Głuszko
wskie editae Cittnis

Copia

1778.

Tra Ida pt Dnicam Oculi Quadrae
Exa Vidlt Die 23. Mensis Mar-
tij Ao Dni 1778.

Suscepti.

Jacobus Sigismundus in Krethowz Krethowski Prædecensis Ecc. Capitaneus.

Vobis Mco Petro Pininski Pincernæ Parnaviensis, tum Gnoso Mathiæ Dembowski, de Personis Bonisq Vris gliter Omnibus ac Summis quibusvis pecunia habit et habendis Vigore Regio, et Nra qua hac in pte Capneali fungimur Authoritte, Mandamus, ut In Judicijs Mri Crenis Prædecensis prius proximiusve in Cro Prædecensi celebrandis pltter ac peremptorie Compareatis. Ad Instaam Gnosi Josephi Zalewski Actt. Qui Vos, et pertim De Gse Dembowski inhærendo Decreto Trri Junivlad. Sabbo pt Dni Invocavit Quadrtem proximo Anno Dni 1767. inr se Actt ab una, et Demet Cittm ac alios pte ab altera prolato citat, seu potius ad paratum Processum, paratamq Pœnam Bannis in Judicijs Officij Nostri Fra Secunda in Crastino Festi S. Andreæ Apli Anno immediate pterito 1777. super Te Obtentam adcitat, idq ad Videndum et Audiendum Vos ad Solutionem Summæ Ducentor flor. poll. ex summa orgli Quingentor flor. poll, Decreto Memorato Trri Junivlad. sibi Actt adjudicata, pululanq, una cum provisione ab eadem Summa provenienq stringi, seu potius pte Mcum Pininski ex Summis Gsi Dembowski apud Te hærentibus Solvendam demandari, pœnas tam pro Contraventione supraexarato Decreto Trri Junivlad. facta, quam etiam in Sublationem totius et integri Processus Super Te Gnose Dembowski obtenti; irrogandas sententiari. Cæteraq pro Causæ pdenq exigentia contra Vos statuj decerni, et Sententiari. Cittni igitur sitis Trno parill et Judlter responq Datt in Cro Prædecensi Sabbatho pt Dni Reminiscere Judrtem proximo Anno Dni 1778.

III

Ex pte G. Zaleski
c. M. Pininski et Dem:
bowski ~~[illegible]~~
editae Cittnis

Copia

1778.

Ex Ec. pt Dncam oculi Quadrlem pxa Vidit Die 23. Mensis Martij Ao Dni 1778.

Suscepit

Jacobus Sigismundus a Kretkowy Kretkowski Praedecens & Capneus.
Tibi Generoso Stanislao Dąmbrowski Brm Dlugie Economo de Per-
sona Bonisq Tuis gntr obus ac Summis Quibusvis pecunt ha-
bitt et habenae Vigore Regio et Nra qua hac in parte Fungimur
Capneali Authe Mandamus ut in Juditijs Nostris Castrens Capitt
Praedecens Fra Secunda prius proximiusve in Castro Praedecens
Celebrana prtr ac peremptorie Compareas Ad Instantiam Gno-
si Ludovici Wardęski Actoris Qui Te citat idq pro eo Quatenus
Tu Bombardam longiorem. Actt propriam cum Alijs Rebus in
Trno enarranae per Te Ipsum, aut etiam ex Subordinatione Tui
Pedissequo, ex Villa Łagiewniki. Sibi Actori per Mgcum Charcze-
ski Thesaurarium Terrae Rozanens Remissam ferenti, in Via
Publica deprehenso, Vi et Modo Violento erreptt, ad se acceptt,
et Apud Te Actualiter degent et existent, ad multifariasq Sui
Actoris Factas Requisitiones. non restitutt, Imo apud se detinent
Restituas. Respu vero tam Securittis, Viarum Publicarum
provisae, Transgressionis. et Violationis, Pedissequi ejusdem
taliter in Via deprehensi percussionis, et a Rebus ejsdem
retrusionis, Litisq expensas. Causationis Poenas luas. litisq ex-
pensas. Compenses. Citaris Igitur Sis Trno pariturus et
Jdlr Respone Datt in Castro Praedecens Fra Secunda pr
Dominicam Quadragesimae proxa Ao Dni 1778

Copia Citationis ex parte Gnosi Wardeski cons Gsum Dąmbrowski.

Tra Ida pt Dncam Oculi Quadrlem pxa Vid Lt Die 23. Mensis Martij Ao Dni 1778.

Suscepto.

Jacobus Sigismundus in Kretkowy Kretkowski Praedecen. &c. Capitt.

Tibi Mco Casimiro Szadokierski Prum Broniszewa cum Attinen. Haeredi, de Bonis Tuis gliter Omnibus ac Summis quibusvis pecun. habitt et habend. mandamus ut in Judicijs Nris Crem Praedecen. prius proximiusve in Cro Praedecensi celebrand. pter ac peremptorie compareas ad Instaam Gnosi Chrisostomi Raczkowski Actt Qui Te inhaerendo Scripto certo manuali in Broniszewo die 16. Mensis Aprillis Anno 1771. ~~[illegible]~~ in rem Actoris subsecuto, manu Tui subscripto, citat, idq ad videnda et audienda Te ad solutionem Summae Quadringentor flor. poll in Aurea moneta ab Actore contractae, supra mentionato Scripto sibi Actori absq Omni retardatione solvi assecuratae nontamen hucusq per Te exolutae, mediante sententia Judicij Nri stringi, litis expensas compensandas injungi, Caeteraq pro Causae praesen. exigentia contra Te Statuj decerni et Sententiari. Citaris igitur sis Trno pariturus et Judlter responsurus. Datt in Cro Praedecen. Sabbo pt Dni Reminiscere Quadrem proximo Ano Dni 1770.

una cum provisionibus ab eadem summa provenientibus.

Ex p̄te G. Raczkowski
o. M. Szadkierski
editæ Cittnis
Copia
1778.

Tra Secunda p̄t Dnicam Oculi
Quadrlem pxa Vidlt Die 23.
Mensis Martij Ao Dni 1778.
Suscepta

Jacobus Sigismundus in Kretkowo Kretkowski Capitaneus Predecensis.

Vobis Mcis Ignatio de Bogowa Kossowski Capitaneo Klodaviensi atq; Josepho seu alterius nominis Obminski Tribuno Terrae Drohiciensi Capitaneatus Klodaviensis Possessori de Bonis vestris ac Summis quibusvis Pecuniarijs habitis et habendis generaliter omnibus vigore Regio, et nostra qua hac in parte fungimur Capitaneali Authoritate mandamus. Ut in Judicijs nostris Castrensibus Predecensibus prius proximiusve ab hinc in Castro nostro Predecensi celebrandis personaliter ac peremptorie compareatis. Ad Instantiam Gpi Mathiae Dziertawski Jus Cessum a Mco Francisco Jerzmanowski Capitaneo Sobotsensi Notario Castensi Predecen habentis Actoris. Qui vos ad paratam anteriorem Terminum paratam Condemnationem ex parte Actoris super te Mco Kossowski obtentam, locoq; peragendae Executionis Ejusdem Citat et adcitat. Ad videndum et Audiendum. Vos ad Solutionem Summae Centum Aureorum Hungaricalium per te Mcae Kossowski Mco Francisco Jerzmanowski scripto manuali assecuratae una cum Provisionibus Stringi et Compelli. Poenas in Sublationem Condemnationis assignari pro quo Citamini sitis parituri et Judicialiter responsuri. Datum in Castro Predecensi Die Decima Mensis Martij Ano Dni 1770.

Ex Pte Gnori Dzierzawski
Corz M: Kopowski Cttnis
Copia

Tra Qda Pt Dnicam oculi Qua-
drem pxa Vidlt Die 23. Men-
sis Martij Ao Dni 1778.
Suscepto.

Jacobus Sigismundus bini nominis a Krethowy Kretho-
wski Praedecen. ac Capitaneus.

Vobis magco Leoni Bielicki Pincernae Smolen-
sciae Domino, tum Nobili Antonio Janiszewski
Famulo de Personis ac Bonis vestris qualiter omnibus tum
summis quibusvis pecun. habitt et habend. vigore Regio
et Nra qua hac in pte fungimur Capitt. authe-
mandamus ut in Jud. Nris Cre Capitt. Praedecen.
Tra secunda ab hinc prius et proximius in Cro
Nro Praedecen. Celebrand. pctr ac peremptt. Com-
pareatis. ad Instantiam Ingris Judicij Nri ejusq
Delatorum Illustris Adm. Rendi Ignatij Horski Prae-
positi Praedecen. Domini, tum Gnosi Josephi Miecznikow-
ski Oeconomi actt. Qui Vos inhaerendo Protestaoni suae
Coram actis authen. Rni Cor. vos factae vel faciend.
Citant idq ad videnda et audienda. Vos et quidem
te magcum Bielicki Dominum, ante omnia ad Sta-
tuitionem instantaneam suprascripti Nobilis Jani-
szewski Famuli tui (: qui praesen. Cittne, una cum
omni re, et suppellectili domestica, nec non deservita
mercede, apud te arestat :) nostro Coram Judicio Stringi,
Super vero Statuendo poenas ratione varijs temporibus
Domus ad praeposituram praedecen. spectan. multoties
invasionis, ibidemq per multarum violentiarum
peractionis, hominum inibi commanen. Concussionis,
et eisd. morbi Causationis, ad mentem Legis
extendi, nec non Seorsivas poenas, super te, ratione
ejusd. (: si id Inquisitio instantanee educenda
enucleaverit :) ad easd. inconvenientias subordina-
tionis, vel etiam (: deficiente hoc in puncto Inqui-
sitione :) Eand. Continere neglectionis, irrogari,
Quare Citaris sibi termino advenien. parituri et Ju-
dicialiter Responsuri Datt. in Cro praedecen.
Tra Sexta pt Dominicam Reminiscere Quadrlem
proxa anno Dni 1770.

Ex Gte Perillris Rndi Horski
P. P. Coræ M. Bielickiæ Gr.
Janiszewski Allnis Copiæ

1778.

Tra Secunda pt Dnicam Oculi
Quadrlem exa Vidit Die 23.
Mensis Martij Ao Dni 1778

Suscepta

Sigismundus Jacobus in Kretkowy Kretkowski Prdecensis &c Capitaneus Tibi Generoso Bartholomeo Budzowski Bonorum Roguski seu Sortium Hdredi et possessori Dchis aliisq bonis tuis gratiter omnibus ac summus quibus vis pecuniarijs Labuis et habeng Vigore Regio et nostra qua hac in parte fungimur Capitanali authoritate mandamus ut in Judicijs Castrenq Capitt Predecensibus prius vel proximius ab hinc in Castro Eorq Predecensi celebrang personaliter legitime peremptorieq compareas Ad Instantiam Magnifici Francisci Swierczynski Subdapiferi Buscensis Bonorum Bterna wysrzelice Dnus Ezopole Eminor in Palatinatu Brestenq cujus ad districtu presenti consistentium Hdredis et possessoris domini atq Gnosorum Pauli Koszewski et Stephi Kra Suski famulorum atq laboriosi Martini Semicmetonis et Subditi Bonorum Eorunq Bterna autorum Qvibus et qvibq Semicmeto in assistentia sibi debita Inhdrendo Mauoni facta vel faciendq citant Idq Magnificus et Generosi autores pro irrgandis Superte penis ob conservationem perte in bonis prdmpsis Rogalszki contra mentem legis publicae in brxator io tuo ~~subsidiarii~~ ~~Sarmacia laboriosi~~ arendatorum Infidelium Judeorum propinantium et tam crematum quam cereviscam propinantium Jam vero laboriosus Semicmeto pro Solutione quotae Viginti quatuor florenorum pdonicalium pro siligine Exactorum atq per Eum Infideli arendatori tuo in bonis Rogustii in anno proxime preterito 1777. eo pretio dato per vero arendatorem in cogvendum crematum demolutae fuga vero chupes Infidelis arendatoris in sacris relictae iam attemchae fuga interveniente perte ~~monarcha~~ ~~data~~ advelle tuum mensurato pre ad curiam tuam devectae et in Commodum tui conversae nec inchuius restitutae px ad multiplicatas regressiones restitutae pro quibus prdmpsis compensatione refusione lutis expensarum tum pro opportunitate educenda Inquisitione statutione Gnosi cujusvis nominis Brzozowski famuli atq laboriosi Antonij et Joannis Subditorum tuorum qui presenti citatione arestantur idq Sub penis destinctis lege appositis adperchubendum per illos fidele veritatis testimonium aliisq pro exigentia Causae Citatis Sis termino parturiis et Judicialiter respondq Datt in Castro Prdecensi Feria Secunda post Dominicam Invocavit Quadragesimalem px anno 1778

Copia Citationis ex
parte mei Swierczynski
Subdapiferi Buscenę ~~con~~
~~tra~~ G. et aliorum contra Gsum
Bukowski pro Iudicijs
Crenę Prædecenę
Anno 1778

Tra Ida pt Dnicam oculi Qua-
drlem pxa Vidlt Die 23. Men-
sis Martij Ao Dni 1778.

Suscepta

Jacobus Akrethow Krethowski Capitis Praedecens

Tibi Dno Francisco Tyminiecki de bonis tuis quibus obus ac Summis quibusvis pecuniae habitis et habenda vigore Regio nostro qua hac in parte fungimur Capli Authe mandamus ut in Judiciis nris Castrensis Capitis Praedecensis prius proximiusve in Oro nro Praedecensi celebrandis pte ac perempte compareas ad Instantiam Ingris Judicii nri Ejusq Delatis Mcor Josephi Subdapifer Praedecensis Parentis et Sdionisi Colonelli Cohortis Illris Mgci Stanislai in Dni Lubraniec Dambski Capitis Cavaliensis filii de Mnieuo Mnieuskich tum Dnor Zadem Francisco Mniewski filio Petri — — Tarnowski et nicolaj — — mei. Majewski Actis Qui te in haerendo Maonibus suis coram Actis Authenticis Rni factis sive faciendis Actis seu potius pt translapsos quosvis Termos, qui translapsi duci merent ad paratis processum paratisq orgtes Termos hac in causa Tibi in ac editis paratis Condemnaones sup te obtenda loco pagendae executionis paratisq inscriones ex pte Tui contra se Mgcos Actis vel econverso ex pte Tui contra se Actis principaliter agentes incidentisq instituti p te Actis uti in connexo negotio procurandas in regnis nris Judiciaribus pendentis ad ictis idq ad videndum et audiendum instantaneumq educendum contra scrutinium ratione p te Mcor Actis variis in locis laesionis, et summo pere diffamaonis irrealium objectionis, honorisq intaminati crudo calamo circumscriptionis p sententiam Judicii nri demandari, p quibus pmissis poenas distinctas tam crimenales qm personales Tibi omnimoda Inquisitione deducendum sup te irrogandum declarari. Caeteraq p causae pstens exigendum idq qd juris erit causaq pstens exigerit, fusius

tibi Judtr ex tenus pponens et omnimoda pro-
sione pbans contra te statui decerni et sentenciari
Citatus Sis termo paritr et Judtr Respons
in Cro Praedecens Sabbo pt Dni Reminiscere
pxa Ao Dni 1778.

Copia Citis et pte Mcur
Mniewskich contra
Gd Syminiecki
1778

Tra Secunda pt Dncam oculi
Quadrlem pxa Vidtr Die 23.
Mensis Martij Ao Dni 1778.
Suscepta

Jacobus a Krethow Krethowski Capitl Praedecens

Tibi Gdo ~~Jacobo~~ Antonio Rozniecki de bonis tuis qntis obq ac Summis quibusvis pecuniae habitis et habenda vigore Regio nostro qua hac in pte fungimur Capli Authe mdmus ut in Judijs nris Castrens Capitl Praedecens prius pximiusve in Cro Praedecens celebrans ptr ac peremptr Compareas ad Instans Gdi Ignatij Ostrowski Actis Tui te inhaerendo maalis transfuoni die quinta Februarij Mensis Ao nunc fluens 1778 a Gdo Theodoro Tomaszewski Radziejoviae sup Summam 136 fl. sibi Actis datuatis Decro vo Castrens Praedecens t. 2. pt Dm Laetare quadtem ~~pxa Ao~~ scilicet Die 10 Mens Martij Ao pterito 1777 adjudicati qui te Actis pro eo Quatenus Ju pmissam Summam Centum Triginta Sex fl. p. una cum pvione ab Actu pstens Decri ac nihil omnius poenas tam contravens supra allegatis Decro Crens Praedecens qm et insublatis Condnis sup te in termo satisfactorio obtens sibi Actis suas Caeteraq pcausae pstens exigentia idqz qd juris erit negotiumq pstens postulaverit contra te Statui decidi et sententiari Citi egit Rs Termo pariter et Judtr respons Datis in Cro Praedecens Sabbo pt Dm Reminiscere quadtem pxa Ao Dni 1778.

Copia Citi ex pte Gd.
Ostrowski contra
Gd. Rozniecki
1778

Tra Secunda pt Dnicam oculi
Quadrlem pxa Vidlt Die 23.
Mensis Martij A.D. 1778.
Suscepta.

Jacobus Sigismundus bini nnis a Kretkowy Kretkowski Prae
decensis Ec. Capitaneus.

Tibi Mgco Petro Comiti a Gora Skarbek Ennifenie Bresto
Cujae Bnum Komorowo obligatt Possori de Bonis tuis
gnitr omnibus ac Summis quibuscis pecunae habitt
et habenae Vigore Regio et nra qua hac in pte fun
gimur Capitt Authe mdmus ut in Judijs nris Crone
Capitt Praedecene iuxta sui Cadentiam celebranae pntr
ne pempt Compareas. Ad Instaam Mgci Michaelis
Zołowski Vexilifenae Czerniechoviae Bnum Eorunae Komo
rowa Tenutt Possoris Actt. Qui te ~~Citat Jdc~~ Inhaeren
do Maffni Suae facto vel faciene Citat Jdq ad Videne
et audiene te ad Instantaneam Solutionem Sum
mae Quinq Millium Trecentorum Florenae Polonae ~~[illegible]~~
per se Actt in Arendam Suprascrorum Bnum Komoro
wo tibi expositae non autem perceptae una cum pro
sione stringi, Condescensionem in Fundum Eorunae Bnum
Komorowo in ordine dignoscendarum praetensionum
signari Caeteraq ~~[illegible]~~ pro Causae Pstenae exigentia
Statui decerni et Sententiari Pro quo Citaris sis
Primo paritt et Judtto responsae Datt in Cro Praedecene
Tra Secunda pt Dnicam Reminiscere Qu ad Rlem pxa
Ao Dni 1778. in aurea moneta Reductt

Copia Citationis ex parte
M. Osłowski, Contra
Magnum Skarbek
Edita
1778

Tra Secunda post Dominicam oculi
Quadrilem proxa Vidit Die 23.
Mensis Martij Anno Domini 1778.
Suscepta

Jacobus Sigismondus a Kretkowy Kretkowski
Capitl Praedecen.

Tibi Gso Antonio Ketrzynski Scultetiae in Capitl Prae-
decen Posson de Bonis tuis qttr Obcus ac Sumis pecun
Cabitl et haben Mandamus ut in Judijs Nris Cren Prae-
decen pltr peremptl Comperas Ad Instantiam Snu
Josephi Koszkowski tum Gsi Stanislaj Dąbrowski Actl
qui te in haeren documen Causam pten sufragan Citant
ante omnia ad Comportationem Bonorum Terorum et qui-
dem unius per te sup Summam Vigenti Aureor hunc
in rem Actl exhibiti alterius vero si quod interesserat
per Actl in rem tui sup accomodationem Duorum Ca-
nium ate Venatior aut in Causa eorum non restitu-
tionis p solucionem Aureor hun quinquaginta Indigitan-
tis p sententiam Judij nostri stringi qd si vero ad
scriptum uti nonquam p Actl cum exhibitam Com-
portari non Valueris p Tensionem tui ad Actl uti ille-
galiter et vexatorie formatam circaq intentatum tibi
respu solucionis residuitatis Summae tibi p Actl Concre-
ditae tum et p cessu eoutae tunc temporis non habitam
qui nimo uti illegalem silentioq p spatium Quatuor An-
norum p Termissam p nulla declaratum unum ex Actionibus
ad Comprobationem Juratoriam put ijs Canes circa
habitas tuum multas negotiationes non semel sed multo-
ties sunt condonati admitti ceteraq p exigentia legis Justi-
tiam documentorum Vra te statue decerni et sententiari sis
paritl et judltr respon Datl in Cro Praedecen Tra 2da post
Dm Oculi quadragesim p xa Anno Dni 1778
In Casu non deductionis Inquisitionibus tibi incompetens actionis
demonstrationisq Ejus put jam in Acquietato negotio litem mo-
vere ausus es.

Copia ex Ptte
Mci Josephi Kosz
kowski Ftra Psum
ki Krzynski
1778vo

Ftra Secunda pt Dncam Oculi
Quadrtem pxa Vidlt Die 23 Mar-
tij Martij Ao Dni 1778.
Suscepto

Jacobus Sigismundus a Kretkowy Kretkowski Capitt Predecens

Tibi Gso Antonio Kętrzynski Scultetiae in Capitaneatu Predecens Possesori de Bonis tuis gltr Omnibus ac Summis Pecunis habitt et habens mandamus ut in Judittis Nostris Castrens Predecens pltr ptrieq Compareas ad Instantiam Mci Josephi Koszkowski Vicecapitt Radziejovie tum Gsi Josephi Jaskolski Actt qui te Inhaerendo Mffnibus suis Factt sive Faciens Citatt idq pre eo quia tu, Spretis Legibus Rgni de Vagabundis personis Sancitis Stante Possne Actrium Latum Rohum, de Bonis, Szbica Aufugum Sciens peroptime Eunis ex Eisd Bonis sine literis testimonialibus advenientem apud Se per Spatium, Dimidij anni, detinere et Conservare Asus es et praesumpsisti, Multasq Iniurias et Damna, per Conservationem ejusq Omnimoda Inquisitione Probanda Causasti, ad haec et alia Fusius in Trno Trni proponenda nec non pro poenis per Sententiam Juditij nostri super te mente Legis decernendis Citaris sis Trno paritt et Judltr responsurus. Datt in Crto Predecens Fra 2da pst Dm Cuelli 2ylem Anno 1778 00 Anno

Copia ex Mo
Koszkowski
Vtra Gsu Kl. Trzy
ski 1778.

Tra Secunda pt Dnicam oculi
Quadrlem pra Vidlt Die 23
Mensis Martij Ao Dni 1778
Suscepto

Jacobus Sigismundus bini nnis a Kretkowy Kretkowski
Prædecens Vi. Capitt
Vobis Gsis Casimiro et Joanni Wolskim Fratribus
ter Vos grnis de Bonis Vris gnltr ambus mdmus ut in Ju
Nris Crens Prædecens pxe ab hinc juxta Sui Cadentiam
Castro Prædecens Celebrandæ pnltr pempttq Compareatis
Instantiam Ingris Judij Nri ejusq Delatt Gnosi Antonij
rowski Actt. Qui Vos inhærendo Prottni Suæ Coram Actis
thens Rni factt Citat Seu potius loco pagendæ Executionis
paratam Condmnem ex pte Sui Actt sup Vobis obtentam ad
it idq ~~[illegible]~~ p eo quia Vos ausi estis ac Temere
umpsistis Se Actt in Via Publica Domum ~~[illegible]~~ tendens vibratis
ameis Cruenter Vulnerare ac Frameam et Bombardam vi
violenti modo sibi Actt intercipere aliasq pmultas violen
s omnimoda Inquisitione pbandæ sibi Actt inferre p quibus ponissis
aliis ~~[illegible]~~ idq ad videndæ et audiendæ vos pœnis ad mentem Legis mulctari ad restitutionem
Bombardæ et frameæ ~~[illegible]~~ adigi pœnas in Sublationem pcessus
p Vobis irrogari ~~[illegible]~~ Litis expen
s refundendas injungi Cæteraq p Causæ pxens exigen
Cons Vos statui decidi et Sententiari Cttni igit sitis
rno paritt et Judltr respons. Datt in Cro Prædecens
ra Secunda pt Dnicam Reminiscere Quadrlem pxa
Anno Dni 1778.

Expte Gnori Kurowski
Cong Gnosos Wolskie
Clenis Copia.

Tra Secunda pt Dnicam Oculi
Quadrlem pxa Vidlt Die 23.
mensis Martij Ao Dni 1778.

Suscepto

Jacobus Sigismundus bini nnis a Kretkowy Kretkowski
Prædecens Ecc. Capitt.

Vobis Infideli Judeo Hersz Pawlak Incolæ Prædecens tum
Famatis Laurentio et Hedvigi de Stęsickie Congibus Chęcinskim
Civibus itidem Prædecens de Bonis Vris a Mercimonijs gnltr omni
bus Vigore Regio et Nra qua hac in pte fungimur Capitt. Authe
ndmus ut in Judijs Nris Crens Prædecens juxta Sui Cadens
in Cro Prædecens Celebrandæ pnltr perpttq. Compareatis. Ad
Instantiam Gnosor. Mathiæ Dębowski tum Mariannæ Gsi
Andreæ Rdutowski Susannæ Gnosi Nicolai Swicki et Marian
æ Gsi Simonis Przyłuski Contum Soror. inr Se grnarum Pęgow
skich pt Fataq. ott. Gnosæ Stęsicka Naalium Successu Actt
ui Vos et quidem Maritt. in Competens Assijs Citt. seu potius
loco pagendæ Executionis ad paratam Condmnem Sup Vobis
Famatis Chęcinskie obtentam ad citt. Idq. ad Videns et audiens
ante Omnia Vos Famatt. Chęcinskie ad Instantaneam Compor
tationem omnium Documentor. vi quor. Decrum Solutions
Summæ Mille Flt. Poll. una cum provisione inr Vos Famatos Chę
cinskie ab una et Infidelem Hersz Pawlak pte ab altera pla
tum stetit stringi Quibus Comportatis Decrum Suprasorum
Crens Offij Prens ob malam Informationem p latum relevari
Eodq. relevato Summam Premissam Mille Flt. Poll. Sibi Actt
adjudicari et p te Infidelem Hersz Instantaneæ solvens
decerni te vo Famatt. Chęcinski ad restitutionem provisionis
ab Eadem Summa provenens p te perceptar. et Decro Su
prasoro detruncatt. adigi Cæteraq. p Causæ Prens exi
gentia Cons Vos statui decidi et sententiari Attni igitur
citis Trno paritt. et Jud ltr respons Datt. in Cro Præ
decens Fra 2da pt Dnicam Reminiscere Quadlem pxa
Ao Ejusd 1778.

Expte Gnosorum Dembow
ski ac alior Cong Tomasz
Chęcinskie ac Insig Hersz
Cittenis Copia.

Fra Secunda pt Dnicam oculi
Quadrlem pxa Vidlt Die 23.
Mensis Martij Ao Dni 1778.

Suscepta

Jacobus Sigismundus bini nnis a Kretkowy Kretkowski
Praedecens Vi Capnecus.

Tibi Admodum Rndo Simoni Binkiewicz Altaristae Ecclesiae Chodecens de
Persona Bonisq tuis ac Summis habito et habenda Vigore Regio
et nra qua hac in pte fungimur Capnecali Authe mdmus
ut in Judijs nris Crens Capitli Praedecens pntr ac pempto Compa-
reas. Ad Instaam Gnori Valentini Stempczyński Actor. Qui te In-
haerendo Scripto Certo manuali pro te Sibi acto in Ao Pxe
elapso dato Citat Idq ad Videnda et audienda te ad Instan-
taneam Solutionem Summae Centum decem Florenorum Polonorum una
cum pvisione Eorum Supra exarato Scripto Sibi acto dato Soli
assecuratae non tamen hucusq persolutae Stringi et Compelli
Bonificationem litis Expensarum injungi et id qd Juris ac
Justitiae erit Sententiari Pro quo Citto sis Trno paritt et
Judlto responsum Datt in Cro Praedecens Tra Secunda pt Dnicam
Reminiscere Quadrlem pxa Ao Dni 1778.

Ex pte Gnori Stempczyński
Cone Adm Rndum Biri-
kiewicz altaristam
Chodecene Cittnis
Copia.

Tra Secunda pt Dncam oculi
Quadrlem pxa Vidlt Die 23.
Mensis Martij Ao Dni 1778.
Suscepta.

Jacobus Sigismundus bini nnis Kretkowski Praedecen Capneus.
Fili Mgco Casimiro Szadokierski de Bonis tuis gnti omnibus mdnis,
ut in Judijs nris Cenę Capitt Praedecenę iuxta sui Cadentiam
Celebranę pntr ac pempt Compareas. Ad Instaam Gnosae Evae
de Szczyciński ott Gnori Joannis Dzierzęski Contis Relictae Viduae
actt Quae Te Citat seu potius ad parat processum paratamq
Condemnationem sup Te obtentam loco peragendae Executionis
adcitat Jdq ad Videnę et audienę Te ad Instantaneam Sa-
lutionem Summae mille Trecentorum Florenorum Polt una
cum provisorę Complanatione Certa in terte Citt et se Actt
Consera Solvi assecuratae non tamen persolutae stringi et
Compelli poenas in Sublationem processus Lucnę decerni-
litis expensas bonificanę injungi Pro quo Citt sis parito
et Judito respons Datt in Cro Praedecenę Tro Secunda pt
Dnicam Reminiscere Quadrilem pxa Ao Dni 1778.

Ex pte Gnosae Dzierzęska
Cone M. Stadokierski
Cttnis Copia

1778.

Tra Secunda pt Dnicam Oculi
Quadrilem pxa Vidlt Die 23.
Mensis Martij Ao Dni 1778.

Suscepto

Jacobus Sigismundus Akrethowy Krethowski Civis Nominis Capitaneus Praedecen.

Tibi Illtri Admodum Rndo Ignatio Jforski Praeposito Praedecensi de Personalibus
nisque quibus omnibus ac Summis quibus eis pecunia habitis et habendis ~~[illegible]~~
vigore Regio et Nra qua hac in parte Jungimur Capitt authoritate mandamus
ut in Judicijs Castri Praedecen. juxta Cadentiam Suj celebrandis pttr ac ptrnr
Compareas ad Instantiam Spi Antonij Janiszewski Qui te inhaerendo Protestatio
Suae Factae vel Faciendae Citat Idq adaid et aud te ad Instantiam Statu
itionem Laboriosor Antonij Tabernatoris Tuj tum etiam et Bartholomeum Lacinij
operariorum in Servitijs Tuis existentium / qui pro Sonne Citt ~~[illegible]~~ re et Supellectili
domestica nec non deservitis mercedibus apud te arestantis / pro Sumendis ex illis poenis
Rne Sui Actt Concussionis obsanguinationis Vestium delacerationis ac aliorum
injuriarum peractionis Stringi. Te vero Citt respectu Incontinentiae tam quoq ~~[illegible]~~
~~[illegible]~~ Rne per te ad multifarias ~~[illegible]~~ Suj actt requisitiones Satis-
factionem ex Eisd per agere neglectionis tam ~~quoq~~ quoq Laesionis honoris ~~[illegible]~~
~~[illegible]~~ in requisita Satisfactione ~~[illegible]~~ coram varijs hominibus multoties ~~[illegible]~~
~~[illegible]~~ ~~[illegible]~~ Inquisitione ~~[illegible]~~ nobilitatis Sanctae denigrationis Poenis condignis Legibus Rni descri-
tis multari. Caeteraq pro Causae Exigentia Legis et Justitiae erit decerni et
Sententiari Citaris Ideo Sis Trno advenienti pariturus et Judtr respon-
surus Datt in Castro Praedecen. Tra 2da pt Dnicam Oculi Quadtem Pai
na Anno 1778 00.

Ex pte Gnori Janiszew
ski Conę Perisbre
Rndum Horski P. P.
Cae Copia
1778.

Fo 2 pt Dnicam oculi Quadrla
gla Vidlt Die 23 mensis
martij Ao Dni 1778
Susceptd

...olus Sigismundus Cini nominis Akrethowy Krethowski Capit. Praedecen.

Vobis Mtis ac Gnis Xaverio Dybski Tribuno Covalien. Joanni Skarbek Capit.
Sarnow. Josefo Szadokierski Subdapifer. Bygdonen. Joanni Stanisławski
Burgrabio Brestien. Cujaviae Ludovico Wardęski Burgrabio Praedecen.
Antonio Kozniecki Notario Castr. Praedecen. Thomae Kozniecki. Carmi-
no Zawidzki Francisco Kozniecki, Stanislao Wilamowski, ~~[illegible]~~ Tamato
Josefo Moldnerowicz Hinczgo de Civitate Kłodawa vocitato Joanni Cyma-
ski de Personis bonisq vestris qtr omnibus ac Summis quibus vis pecuniae habitis et
habendis vigore Regio et Nra qua hac in parte fungimur Capitt. au-
toritate mandamus ut in Judicijs nris Castren. Praedecen. juxta Caden-
tiam Suj celebrandis ptr ac pmtr Compareatis. Ad Instantiam Insti-
tutoris Ejusq Delatoris Mci Leonis Bielicki Pinc. Snc. actt. Qui vos
mente Dni Castren. Praedecen. in tor partes protati. ad Incidentiam Causae
Contra Gnum Laurentium Zakrzewski institutae, citat et adcitat idq ad
id et audiend. ut in Eadem met Causa de Personis vestris fidele veri-
tatis Testimonium deponatis et perhibeatis mediante Sentia Judicij nri
Stringi, Eroquo Citamini Sitis Trno advenienti paritur et Jnctr
Responsuri. Datt in Castro Praedecen. Feria Secunda pt Dnicam
Reminiscere Quadrlem pxima ad Dni 1778 00.

Copia Cittt Ex parte Mci
Bielicki Contra Mtos
Dybski Skarbek Szado-
hierski ac alios &c. pro
Timonio 1778 60

Pra Secunda pt Dnicam Oculi
Quadrlem pro Vidt die 23.
Mensis Martij Ao Dni
1778
Suscepto

Ad Offm Actaq; p Jerg Castreng Capitli Pradeceng personaliter veniens Jnosus Antonius Rozniecki Sortium in Bonis Debitoris Hæres Actualisq; Possessor a Prima Notitiæ Translucionis per Jnosum Theodor. Tomaszewski in Rem Jnosi Ignatij Ostrowski Super Summa Centum Trigenta Sex Florenq Polonq per Eung Jnosum Tomaszewski facte Cujus Vigore Translucionis Manifestans Convenit ad Judicium Castreng Pradeceng Manifestatus est tam Contra Eung Jnosum Tomaszewski qm Jnosu Ostrowski, Et Ex Lucia Eidem Jnosi quo Spectat Jnosum Tomaszewski Jurisdatorem Manifestantis Super Lonenda bona Chociszewo Contracta Arendatuno Villæ Chociszewo et inde evictorem Loncreditis Manifestanti in Anno Millesimo Septingentesimo Septuagesimo Tertio Siliginis Modiorum Viginti Pisorum Unius Monsura pratiq posita Centum Viginti Septem Florenq Polonq in Sufficientiam Cresteng Lucrorum in Conservationem Familiæ Curialis Subditorumq Fundi Convertendis Decreto Castreng Judicij Pradeng adjudicata, et Ante Terminum Solucionis in Termino Condesceng in Bonis Chociszewo agitatæ intuitu non nocendi processu Manifestanti huc et Decreto per Eung Jnosum Tomaszewski Verbo Nobili declaratæ Manifestantem efficientis. Manifestans Juramentum offert tamen Idem Jnosus Tomaszewski Jus suum ad hanc Summam restituens etiam cum Processu Ejd Jnoso Ostrowski Translucione Obligoria te demisit Idemq Jnosus Ostrowski Manifestanq Convenit Itaq Manifestans intuitu dicti Agravacionis in Subsidiariq Juriq Processus fide declarata Juriq Jnosi Tomaszewski ei inde mente Legis in Subsidiabilis tuno quod sit Idem Jnosus Tomaszewski Novo Contractu ac Justitiæ Victor Manifestanti Causaq Manifestanq tam intuitu non Detenuatæ Summæ in Arendam Jnoso Tomaszewski Expositæ Mille Octingentorum Florenq Polonq ac Secundo Summa Decem Millium Nongentorum Florenq Polonq Tractu Possessionis Trigennalis in Varias Necessitates Fundi Juvamina Subditorum Contribuciones Varias Militares p Manifestantem Edita Expensa cui Eoq Jnoso Tomaszewski ad Offm Pradens intentata Cura et Opera Juriq Jnosi Tomaszewski prolongatur et Ab Juriq Jnosi Tomaszewski intuitu Lucificationis Manifestanq Nulla Possessio Altare dicti tam Notabilis Manifestanq Protencionis Summa Quatuor Millium Septingentorum Florenq Polonq efficientis Correspondentis Substantiaq Jus Mobilis esse Tantis=per probatis. His et Motivis neve Mentis Legis Idemq Jnosus Ostrowski Jure ac Processu Eoq Quæsito Manifestanq nocere valeat Summorum Omnium Ratione in Vimq diligentiæ Continuandæ

cum Gnoso Tomaszewski Causa qm Solennissime Manifest
Salva praesentis Manifestationis Auctione melioratione
in Aliam formam Si Opus fuerit in mutationem.

Antoni Rozniecki mppria

Copia Manionis.
ex pte Gnosi Rozniecki
cum Gnu Tomaszewski
et alios

1778 A.

Tra Sexta pt Dnicam oculi Quadrlem pro Vidlt Die 27. Mensis Martij Ao Dni 1778

Suscepta

ad officium et acta presentia Castrensia Capitanealia Predecensia personali
ter veniens Gnosus Andreas Vlyski Mci Francisci Swierczynski Subdapiferi
Buscensis bonorum Blenna wyszczelice Dziwczopole minor et aliorum Hae
redis ac possessoris ~~[illegible]~~
~~[illegible]~~ actis presentibus Sabbatho post dominicam Palmarum proximo Scilicet
die vigesima nona martij anno Millesimo Septingentesimo Septuagesimo
Septimo per eundem meum principalem ad quosvis actus specialiter inscriptus
plenipotens manifestatus est in et contra Gnosum Bartholomeum Bukowski
Bonorum ~~[illegible]~~ sive Sortium Roguszki haeredem ac possessorem ex Eo Quia Ie
Gnus Bukowski conservans Braxatorij sui Infideles arendatores cum in anno
Millesimo Septingentesimo Septuagesimo Septimo Laboriosus Martinus ~~[illegible]~~
Semicmeto Mci Principalis de Bonis Blenna Siliginis octo coretos suae propriae
Infideli cujusvis nominis arendatori braxatorij Ejusdem G. Bukowski pretio com
pactato viginti quatuor flt pott accomodaverit hancque Siliginem ad Braxatorium
devecherit que Siligo per praefatum Judeum dimensurata in currum Ejus imposita
et ad molendinum devecta ~~[illegible]~~ et pro cremata comparando demolita
ad braxatorium id devecta fuga vero Ejusdem Judei totaliter relicta per Eundem
Generosum Bukowski ad curiam suam dimensuratione ex saccis Judaicis
in braxatorio peracta devecta Tamen Ie Gnosus Bukowski praemissorum omni
um noticiam chabens tum quod Ie Semicmeto ab Eodem Judeo non satisfactus
Eundem Laboriosum Seemicmetonem ad multifarias Ejus et mci Principalis re
quisitiones pacificare in huiusque recusat in ~~[illegible]~~ litis expensas inducit praef
atam Siliginem demolitam in Commodum sui convertit quorum omnium
ratione tum intuitu exinde causati damni atque conservationis Judeorum
Ie manifestatur ~~[illegible]~~ contra Eundem G. Bukowski ~~[illegible]~~ nomine et ex commisso ~~[illegible]~~ mci
Principalis sui maatur Salvis de Jure Salvandis

Andreas Vlyski uti plenipotens

G. Ulłyski nomine Mci
Swierczynski contra Ge
nerosum Bukowski
Maatur

Anno 1778

18 8.
22 ½ 1
10 ½

Sabbo pt Dncam oculi Quadrles
pro Vidlt Die 28. Mensis
Martij Ao Dni 1778.

Suscepto

Ad offm Actaq pten Crem Capitt Predecen pntr vens
Famatus Laurentius Chocinski Civis et In Cola Predecen Suo et
Famatae Hedvigis Destęsickie Contis suae lgmae p cujus rathi
habitione informa Juris plenissima Cavet nne Solennem cpm
primum resciverit de quodam arresto sup summam Mille
flo Polo unacum provisionibus Doro Crem Predecen ad Judicatu
Ex Instantia Enorum Mathiae Dembowski tum Mariannae
Enori Andreae Rdutowski Susannae Enori Nicolai Siwicki
et Marjannae Enori Simonis Przyłuski Consortum Sororum
inter se gmatum Pęgowskiecki Imposito obviando cuivis
indemnitati et integritati Fortunae suae et absentis Contis
omniq pspiciendo meliori modo Coram eoq offo et actis
pten in et Cons supra scriptos Enos Mathiam Debow
ski et Enoras Pęgowskie fecit ac intulit Maonem
Maatusq pten idq in eo Quia Jidem Enori Dębowskie
et Pęgowskie licet benesciverint quod Summa Mille
flo Polo apud Infideles Judeos Predecen haerens p ob
Enorum Dionisium Stęsicki Sui Maantis Contis Paren
tem Charissimum Testamento ultimae voluntatis
Suae tum p re Contis suae qm p funebralibus Disposi
ta erat cujus dispositioni Suus Maans in toto de p
prio peculio satisfecit restansq Summa vigore Juris
naturae Sui Maantis Contem n vero Eos Enoros Dębow
ski et Pęgowskie rite et lgmae concernit et eo nne
Derum

Derum Judij Offii Pœnæ Fra Secunda pt Dm lecta
Quadragesimalem scilicet Die 10 Martij Ad Dni 1
ad mentem Pmissæ dispositionis Paternæ pro re
antis ac Contis suæ intercessit et suo Judicio p
sa summa p quatuor temporum ratas injunctas
sententiata attamen Mentionati Gnosi n attenti
sis tam dispositione olt Plibati Gnosi Stęsicki pare
Charissimi qm et Mentionato Dero nescitur quo
tu sup summam Pmissam arestum imposu
Ptensionemq suam qua rne hoc ac arestum impos
non Clarificarunt neq Judialiter deducunt Qua p pt
Maans videns se p impositionem hujusce aresti in
tana lesum et Injuriatam Con eosdemque s
Iterum atq iterum solennissime Maatur off
se ac Contem suam tam p relaxatione Ejusq are
qm p pœnis respectu indebite uti possessio
impositi. ibi ubi de Jure venerit Jure Actorum Salvis Salv

Wawrzenice Częcinski swym y Żony Swey Im
niem piorem trzymanym.

72

Copia Manifestis ex parte
Famatt. Chęcinskich
Conę Gnosos Dembowski
Rdułowskie Siwickie
et Przyłuskie Vache.

Sabbo pt Dnicam oculi
Quadrlem pro Vidst Die
28. Mensis Martij Ao
Dni 1778.

Susceptt

Ad officium et acta praesentia Castrensia Capitanealia Predecensia personaliter veniens Gnosus Andreas Uleyski Mci Francisci Swierdzynski Subdapiferi Buscensis bonorum Dziwczopole minor ac aliorum Heredis possessorisq actis praesentibus Sabbatho post dominicam Palmarum proximo scilicet die vigesima nona martij Anno Domini 1777. Specialiter inscriptus plenipotens manifestatus est nomine et ex commisso Mci principalis sui in et contra Mcum Stanislaum Jarnowski Dapiferum Junivladislaviensem Bonorum Zurawice ac aliorum haeredem possessoremq ex eo Eviae Jeo Mcq Dapifer manifestatione sua Feria Secunda post Dominicam reminiscere quadragesimalem proxima videlicet die 16 mensis anno presenti contra Mcum principalem facta visioneq seorsiva per providum Josephum Sytnicki de villa Osiecz maior ministerialem in anno 1777 pro parte Ejusdem Mci Jarnowski expedita utrisque chis maone et visione coram actis praesentibus recognitis granitiem suprafatorum bonorum suorum Zorawice cum bonis Dziwczopole minor quercum ac stadium parvum coaratum indebite sibi acsi pertinere ad bona Zorawice sumere nititur nam praemissa Ejusdem Mci dapiferi desiderata pretensio est in fundo proprio villae Dziwczopole minor ex antiquo in granitiebus Ejusdem villae et per antercores haeredes possessores villae Ejusdem ipsumq Mcum Principalem possessa pacifice Limites vero aliunde ut remonstrabitur longe in alcioriloco chorum utrorumq bonorum visibiles extendunt Itaque manifestans de indebito processu usurpati fundi praemissi in Jus evocationis penarum succubitionis ac aliorum ratione contra Ejusdem Mcum Jarnowski iterum atque iterum in subsistentiaq nunc primum pretensionis exortae maneat Salvis de Jure Salvandis

Andreas Uleyski uti plenipotens

Copia Manifestis ex parte Generosi Ulcyski nomine Magnifici Swierczyński factae in et Coram Magnificum Jarnowski D.J. 1778.

Sabbato post Dominicam Oculi Quadragesimo Vidit Die 28. Mensis Martii Anno Domini 1778.

Suscepta

Stanislaus Augustus Dei Gratia Rex Polonie &c

#

circa proprietatem particulae fundi plateae una cum granario in alieno fundo aedificato, uti in Testamento olim Perillustris Rndissimi Przeciszewski facto, non specificato, neq in successores suos disposito, Actores modernos conservari, Creditoresq si qui fuerint olim Perillris Rndissimi Przeciszewski, ad substantiam ejus Kamienna fatis ejus derelictam remitti, plateam seu fundum nullo onere oneratum, mundum actoribus adjudicari, et id quod juris ac justitiae erit, statui decerni et sententiari, pro quo Citamini [illegible] sitis parituri et quodliter responsuri, Datt [illegible] Feria Secunda post Dominicam [illegible]

Laetare Quadrlem pxa Ao Dni 1778.

Ex Parte Venerabilis Collegij Psalteristarum Cathedrae Vlae contra m. Kretkowski Capnum Praedecen et alios Citaonis Copia 1778

Tra Quarta pt Dnicam [illegible] Laetare Quadrlem pxa Vidlt Die X. mensis Aprilis Ano Dni 1778.

Suscepto

Copia Mandatis ex parte
Gnosi Rożniecki Coram
Gnosos Tomaszewski et
Ostrowski Vache.

Tra Quinta pt Dnicam Laetare
Quadrlem pro Vidtt Die
Secunda mensis aprilis An-
no Dni 1778.

Suscepto

Stanislaus Augustus DEI Gratia Rex Poloniæ &.

Tibi Mgco Alberto Szadkowski Venatori Prædecen Villæ Brzyszewo Hæredi et Possri de his alijsq Bonis Tuis gnlr Omnibus ac Summis quibusvis pecun habitis et habendis Mandamus, ut in Judicijs Nris Terrribus Brestien Cuæ Feria Secunda juxta Suam Cadentiam Lege Consignatam Brestiæ Celebrandis pnlr peremptorieq Compareas. Ad Instantiam Gnosi Jacobi Ocicki Sortis in Szewo Possris Actoris. Qui Te Adhærendo Decreto Judicij Nri inter Se Actorem ab Una, et Te Mgcum Cittum parte ab altera Die 19na Mensis Septembris, Anno proxime elapso 1776to, definitivè prolato; tumq Manifestaoni Suæ una cum Publicaone Coram Actis Cren Brestien Cuæ Anno Currenti in Trno Succubitorio facta Citat, Seu potius loco Subsequendæ Traditionis Seu peragendæ Executionis adcitat; Ad Videndum et Audiendum præallegato Decreto Judicij injunctæ Solutionis Summæ Mille Centum Septuaginta florenorum polon una Cum Provisionibus, ab Actu Transfusionis Anni 1763ti provenientibus et adjudicatis, pro Re Gnosi Actoris in toto Satisfieri demandari; Solutionemq præmissæ Summæ, Cum Provisionibus, ac Pœna Luctu 14 Marcarum polon juxta edisserentiam Ejusdem Decreti injungi; Pœnas Contraventionis, et in Sublationem Condemnadnis ad Mentem Novellæ Legis Super Te decerni, Litis Expensas refundi indigitari; et alia quæq pro Causæ præsentis exigentia Statui et Sententiari. Citaris itaq et adcitaris; Sis Trno pariturus et judlr responsurus. Datt Brestiæ Feria Quarta post [illegible] Dominicam Judica Qrtem pximam scilicet 1a Decima Mensis Aprilis Aò Dni 1778.

Copia Adcitationis ex Parte Gnosi Ocicki, Contra Mgcum Szadkowski Venatorem Praedo pro Judicijs Trib. Brestl. Cuiae

~~[illegible]~~

Fa Sexta pt Dnicam Judica Quadrlem pxa Vidlt Die 10. Mensis Aprilis Ao Dni 1778.

Suscepta

Stanislaus Augustus Dei Gratia Rex Poloniae Magnus Dux Lithvaniae

Tibi Gdso Antonio Kętrzynski Scultetiae in Capitulo Praedecensi Possessori de his ac alijs bonis tuis quantum obus ~~ex~~ Summis quibusvis pecuniae habitis et habenda mandamus, ut in Judijs nostris terribus Brestiae Cujus juxta suam cadentiam Brestiae celebrandi praesentis ac peremptorie Compareas, Ad Instantiam Magci Josephi Koszkowski Vicecapitanei Radzieiensis Dominum Gdsi Gusae nostris Jaskulski tamuti Aulici Actis Qui te inhaerendo mandatum suae coram Actis Authenticis Rmi factae sive facienda Citatione quae adiudicandi et audiendi poenas legibus Rmi desideras ratione pro te Labsi Rochi de bonis Izblica Subditi Ausugi possessioni Magci Actis subjectis, sciens tu pro optime Eundem Labsum Rochum et Eisdem Bonis Izblica Ausugum esse sine literis testimonialibus quae literae Epistolares pro te ad se Actis directae testantur in servitijs suis conservationis et pro spatium dimidii Anni detentionis, pro Sententiam Judij nostri super irrogandas declarari, carentiam laboris pro te exinde causatam bonificandam demandari, ~~[illegible]~~ Caeteraque pro causae praetensae exigentia id quod juris erit negotiumque praetens postulaverit fusius tibi Judicii oretenus proponendi, si et in quantum etiam necessitas postulaverit omnimoda tibi Inquiendi probanda contra te statui decerni et sententiari Citatione sis termino paritis et Judicii responsa Datum Brestiae tra Sexta post Dominum Judica quadragesimam proxima Ao 1778.

E recedendo a quibusvis terminis pro se Actis ad Judicium Crenae Praedecensi tibi editis, uti in ibidem non promota causa

Copia Citt ex pte M.
Koszkowski vel Ri-
centra G. Kętrzynski
1778

Fa Secunda pt Dnicam Pal-
marum qua Vidlt Die 13.
Mensis Aprilis Ao Dni 1778.

Suscepta

Stanislaus Augustus Dei Gratia Rex Poloniae &c

Tibi Gdo ~~[illegible]~~ adamo Krzynski de bonis tuis quibus
obus ac summis quibusvis pecuniis habitis et habenis modo
ut in Judijs nris Terribus Brestiae Cujus juxta suam cadem
Brestiae celebrandis praesentibus ac peremptis Compareas Ad In
stantiam Mgci Josephi Koszkowski Vicecapitis Radziejo
Actis Tui Te inhaerendo maioni suae coram Actis Authen
Rni factae sive faciendae Citis Ideo Tuia Tu quamvis in Ju
dijs Crenis Praedecensis in sermonem causae Gsi Antonij Krz
trynski Parentis tui, ratione restitutionis canum vena
ticor sibi Actis intentatae in regnis Judiciaribus pendens
nne Parentis Tui Gdo Carolo Bogustawski Pltis Actis
non promovendis imo limitandis esse spopondisti de
qua sponsione et oblatione Tum et quando Mcus
Actis ab Eod Gdo Bogustawski certificans extiterat
eximdeque pro Eisdem Judijs ad attentandam causam
ubi personalitas requirebatur Actis non comparuit sumptaque
per Te notitia de impossibili adventu Mgci Actis
ad attentandam Eandem causam Gm Parentem sui ad
Judm Castrensem Praedecensem conduxisti taliq tuo stan
dio condnem super se Actis obtinere causasti, eximdeque
Citis adsidens et audiens Te ad comprobationem Ju
ratoriam quod promissam causam non promovere
assecurasti per Sententiam Judij nostri stringi et com
pelli, in casu non comprobationis pro eo circumventi
vo et subdolo progressu tuo ratione elusionis

penas sup te irrogandas declarari Ceteraq p cau
pterq exigentia qdq qd juris erit negotiumq ptens
gerit fasius tibi Judtr retenus p ponens exigenteq ne
sitate etiam et omnimoda inquisitione pbandal
te statui decerni et sententiari Cit Sis Termo p
et Judtr respons Dat Brestiae fra Sexta pt Dni
ca quadtem p xa Ao Dni 1778

Copia Cit ex pte
M. Koszkowski contra
Gn Kętrzynski
1778

Fa Secunda pt Dnicam Palma-
rum p xa Vidlt Die 13 Mensis
Aprilis Ao Dni 1778.
Suscepto

Stanislaus Augustus Dei Gratia Rex Poloniae etc.

Tibi Dno Antonio Kętrzynski de bonis tuis quantum obus ac
Summis quibusvis pecunia habita et habenda mandamus
ut in Judiciis nostris Terrestribus Brestiensibus juxta suam cadentiam
Brestiae celebrandam praesentem ac peremptorie Compareas Ad
Ingressum Judicii nostri Ejusque Delata et Dni Ignatii Ostrow
ski Actor Qui te inhaerendo mandatum suae coram Actis Authentica
Rmi facta vel facienda Citatio Ideo Quia Tu non attentis
literis suis Epistolaribus ad se Mcum Actorem cum appro
missione et offerentia Actoratus in tuitu restitutionis
canum venaticorum per te sibi Actorem ad Judicium Crenensem Praedecessorem
intentati non promotionis neque causae Ejusdem attenta
omnis directis ac praesentibus in supervenientibus cadentiis
Judicii Castrensis Praedecessoris ob impossibilitatem adventus
Mgci Vicecapitanei Actoris in offerentia literarum a te missibi
lium fundantis causae seu Inscriptionis ad regra Judi
ciaria procurationis tantum modo in oppressionem
haeresis Mgci Actoris causae superius exaratae promotionis
exindeque Mgci Actoris elusionis qua propter Citatio ad videndum
et audiendum respectu Ejusdem elusionis poenas irrogandas
tam personales quam crumenales per sententiam Judicii
nostri arbitrari Condemnationemque expresse tui super se
Mcum Actorem subdole et illegaliter in Judiciis Coenensibus Praedecessoribus
obtentam sine poenis cassari et annihilari Caeteraque
pro causae praesentis exigentia Judicii quod juris erit negotiumque
praesens exigerit fusius Tibi Judicii oretenus proponendum
Citatio igitur Sis Termino paritarus et Judicii

Responsio Data Brestiae feria Sexta post Dominicam quadragesimam proxima Ao Domini 1778

Copia Citationis expte
M. Koszkowski contra
Gr. Kętrzyński
1778

Feria Secunda post Dominicam Palmarum proxima Vidit die 13. mensis Aprilis Anno Domini 1778.

Suscepta

Stanislaus Augustus Dei Gratia Rex Poloniae &c

Tibi Mgco Francisco Swierczynski Subdapifero Busiensi et Mgci
Jacobi Swierczynski Venatoris Crusiciensis Nostri gemino et Successo
ri de bonis tuis quatenus obus ac Summis quibusvis pecuniae
habitis et habendis mandamus, ut in Judiciis meis Terribus Pre
stentis Cupae juxta suam cadentiam Praestitae celebrandis
praesentibus ac peremptorie compareas, Ad Instantiam Infidelis
Efraim Abrachamowicz Incolae Synagogae Juniae Actoris
Qui te inhaerendo maioris suae curam Actis authenticis
Rem factae seu ~~[illegible]~~ Insistendo Documentis causa
praesentis juvandis nostro in Judicio reproducendis Citatis seu po
tius ad paratum processum paratosque quosvis Orgles Termos
~~[illegible]~~ Mgci Ennatae de Jezewskie Ejusdem Mgci Jacobi
Swierczynski Venatoris Crusiciensis Conti praetunc Relictae
Viduae hac in causa editos ~~[illegible]~~
~~[illegible]~~
~~[illegible]~~
~~[illegible]~~ pro translapsos quosvis Termos, qui trans
lapsi dici merentur adeo pro eo Quatenus Ta Sum
mam Mille Ducentorum Quinquaginta Symphoniae Bąski
vocitatorum pro se Actoris ad summam Sexdecem Millium
Septingentorum quinquaginta Symphoniae similiter Bąski
nuncupatorum pro toties dictum olim Mcum Jacobum
Swierczynski Actori in coemptionem Sexcentorum
lapidum libraneorum lanae enumeratam non suffi
ciente hacce Summa olim Mgci Swierczynski Christi
ad praesens Mgci Wilhelmi Orsetty Venatoris Podlachiae

de proprio adnumeratam et in Eadem coemptione
Lanae insimul cum Eadem ob Mgci Cnis tui Sur
mam conversam et expositam una cum pro
bus solvas et realiter enumeres, expensas m
biles nempe inconductionem Ejusdem Lanae pro
Actis sumptibus ex Oppido Dolrzen ptim ad
Skalmierowice ptim ad Civitatem Jurisdictionis
ta jussum et mandatum recensiti ob Mgci Jac
Swierczynski erogatas, tum in coemptione
Sacco carbasevo vulgo wantuchow conduc
nemq mediastinor adimponens in saccos
ce Lanam et ponderandum Juratorum atq
rijs necessitatibus ne Eadem Lana p aliquod annos
cum loco jacens corumperet de proprio p sui
enumeratas seorsivo regro conscribendo
ad Judm porrigendo, et Jurto comprobando
cificatas bonifices, medietatemq lucri ex
dita p toties dictum ob Mcum Jacobum Swi
czynski Venatorem Crusciciensem eadem Lana juxta
curaonem et composicionem verbalem ante
emptionem promissae Lanae secum Actore fact
p manantis Actori cedere debentem reddas
restituas Ceteraq pro causae ptens exigens
qd juris erit, negotiumq ptens postulav
fusius tibi Judtr cretenus proponens et Jur
ac documentis probanda peragas Citt

Sic Termo parit et Judtr respons Dato Brestiel
Cra Secta pt Dm Lectare quadtem pxa Ao Dni
1778

Copia Citationis
ex Parte Infidelis
Effraim Contra
In Swierczynski
Subdapiferum Buscen

1775 vo

Fa Secunda pt Dnam Pal-
marum qua Vidlt Die 13.
Mensis Aprilis Ao Dni 1778.

Suscepta

Stanislaus Augustus Dei gratia Rex Poloniae &

Vobis Gdsi Josepho Zaleski Principaliter Citto Br. Skarbanowa Possessori Mathiae Charkowski Alberto et Ludovicae de Płaczkowskie Głuszkowskim Congibus itidem Mathiae Dembowski atque Michaeli Płaczkowski si ad causam praetensam spectare videmini debemus iris quatenus obus ac Summis quibusvis pecuniae habitis et habenda mandamus ut in Judiis nostris terminis Brestiae Cujus juxta suam cadentiam Brestiae Cetelranae praesentis ac peremptorie Compareatis ad Instantiam Gsarum Mariannae Turowskie ... ob Gdsi Jacobi Turowski filiae Actae Quae Vos insistendo Documentis causam praetensam juvanda nostro in Judicio reponendam Citto pro Quatenus Vos et praecipue Tu Gdse Zaleski Br. Skarbanowa Possessor Octingentorum Undecim Stae grossae 15 polonicae ob Gdm Joannem Łabęcki ad sorum certum mandatum Die 13. Mensis Julij A 1756. in Skarbanowo datuatum ab Eodem ob Gdso Jacobo Turowski variis temporibus contractam ad exstinguendum debitum et in hac usque non persolutae Salvatis et realiter enumeretis unacum pro vicinibus Caeteraque pro causae praetensae exigentia idque quod juris erit causaque praetensa postulaverit fusius vobis Judicio ore tenus proponendam pagatis Citto igitur sitis termo pariter et Judicio respondendo Datum ... Brestiae Tra Sexta post Dm Judica quadtem Praxa A. D. Dm. 1778. et Theresiae virginum Cadultam ... tum Helenae ... nobilis Br. Augustae Zeyfert Contis seu utrorumque Congum alias soror inter se germanar.

Copia Citt ex pte Gdl
Turowska contra Gd.
Zaleski et alios
1778

Fa Secunda pt Dnicam Palmarum pxa Vidlt Die 13 Mensis Aprilis Ao Dni 1778.
Suscepta

Stanislaus Augustus Dei Gratia Rex Poloniae Magnus Dux Lithvaniae &

Vobis Gnosis Mathiae Charkowski Alberto et Ludovicae de Płaczkowskie
Głaszkowskim Conjugibus itidem Mathiae Dembowski atque Michaeli Płacz-
kowski de Bonis vestris quantum obus ac Summis quibusvis pecuniae
habitis et habendis mandamus, ut in Judiciis nostris Terrestribus Brestiensibus Cujus
juxta suam cadentiam Brestiae celebrandis praesentibus ac peremptorie
Compareatis. Ad Instantiam Perillustris Rmi Jacobi Lewicki De-
cani et Praepositi Izbicensis Actoris Tui Vos inhaerendo mandatum suae coram
Actis Authenticis factae sive faciendae et quidem Maritatam cum Tui mari-
ti de Jure incumbendis Athe et Assa Citat, seu potius ad paratas
Inscriptiones ex parte vestri contra se Actoris vel econverso ex parte Tui Actoris
contra Vos Citatis procurandis in regnis nostris Judiciaribus pendentes
incidentiamque causae ex Actoratu vestri contra se Actoris promotae uti in
connexo negotio adcitat, idque adiudicandis et Audiendis Curiosam in
Bonis Skarbanowo prius per obitum Gnosi Joannem Łabęcki extructam
ac post distructam et in Fundum Praepositurae Izbicensis ad extruendam
pro commodo devotiatis Commansionis circa Ecclesiam suae uti
in provecta aetate et Summa debilitate existendis jam Curiosam
conductam loco quoque Ecclesiastico Ejusdem Praepositurae Izbicensis tum
Redam jam vetustam tam suam quam Uxoris suae tum a sepul-
tura corporis hic in Eadem Ecclesia sepulti per Eundem obitum Gnosi Łabęc-
ki sibi Actoris condonatas et dispositas per sententiam Judicii nostri
sibi Actoris adjudicandis declarari Inquisitionemque hac in causa praeterea
tam suprascriptam Curiosam quam et Redam ex Acta bonae voluntatis
suprascripti sibi obitum Gnosi Łabędzki modo praemisso dispositio fue-
rat educendam in probationem verae et Actualis dispositionis
subsecutae demandari, ac nihilominus tam in sublatis Condictionibus
ex parte sui Actoris super Vobis obtentae quam ratione indebitae ve-
rae poenas distinctas super Vobis irrogari, ab Impetitione quoque

vestra hoc in negotio liber pronunciari, Ceteraq pro causae
exigentia id quod juris erit negotiumq pretens postulavi
fusius Vobis cretenus proponens et omnimoda Inquisitione
probanda contra Vos statui decerni et sententiari Citatus
igitur termino paritis et Judicii respondendo Datum Brestiae Trib.
pt Dni Judica quadtem proxa Ao Dni 1778.

Copia Citatus expte P.
A. R. Lewicki contra
Gg. Głuszkowskie
1778

Ita Secunda pt Dnicam Palmarum proxa Vidlt Die 13. Mensis Aprilis Ao Dni 1778.
Suscepta.

Stanislaus Augustus Dei gratia Rex Poloniae Magnus Dux Lithvaniae &c

Vobis Gnosis Mathiae Charthowski Alberto et Ludovicae de Płaczkowskie
Głuszkowskim atque Michaeli Płaczkowski de bonis vestris quantum obus
ac Summis quibusvis pecuniae habitis et habenda mandamus, ut in Ju
dijs nostris Terribus Brestiae Cujus juxta suam cadentiam Brestiae
celebrandae praesentis ac peremptorie Compareatis Ad Instantiam Gnosis
Mariannae Turowska Virginis Adultae Bogusłai Zapfert ac He
lenae Turowska Conjugum Actis Qui Vos inhaerendo maioni suae
coram Actis Authenticae Rmi factae vel facienda et quae maritatam
cum Sui Mariti de Jure incumbenti Authe et assa Citant seu
potius ad paratas Inscriptiones ex parte vestra contra se Actis vel e
converso ex parte suae Actis contra Vos Citis procurandae in regnis nostris
Judiciaribus pendenti Incidentiamque causae ex Actoratu vestrae
se Actis promotae uti in connexo negotio adiecti idque adviden et
audiendae Vos ad instantaneam solutionem quotae pro adornatione
corporis olim Gnosi Joannis Łabęcki apud se Gnosm Turowska Actis
demortui congrua tum alijs necessitatibus circa deposionem
ejusdem Corporis in Ecclesia Izbicensi cuilibet demortuo religiosis
nostrae Catholicae et praesertim statui Nobilitatis consuetis, atque funebra
libus seorsivo regno censero nostrum ad Judicium porrigendo pro
se Gnosm Turowska Actis expositis per sententiam Judicij nostri stringi
res non nullas non tamen majoris partij regno dictae seorsivo
censeras tum binas equas apud se Actis existentes provarijs obse
quijs inservientes in vigilantiaque et pro divitate in ultima debi
litate per suprascriptum olim Gnosm Łabędzki Avunculum sui manentes
sibi Actoribus in Orphanitate existentes dispositas et con
denatas ad judicandas declarari, jam autem similiter
restitutionem quotarum pecuniae per nobiles Zapferty Conjugies
& nec non Mathiae Dembowski

Actis apud ad Dm Joannem Labędzki habitis rite et
ad exolvendum debitar et in justa ejusdem non pacificat
seorsivo regno p se Nbles Zayferty Actis conscriptarum
in Judicio nostro reponendo specificandar omnimo
Inquisitione probandar aut Justo p se comprobandum demo
dari, ab actoratibusq vris nulliter et indebite p Vos
sibi Actis institutis tam a pretensionibus vris nulli
et indebite p Vos ad se Actis formatis nunqm probatis
bus liberos se Actis pronunciari, ratione vero indebi
vexae poenas sup Vos irrogari caeteraq pro causae pre
exigentia idq qd juris erit negotiumq pretens posse
verit pagatis Citis igitur sitis termo paritis et Judicio
Datis Brestiae Cra Ota pt Dm Judicum quadlem pro xa
Dni 1778

Copia Citt ex pte Dni
Zayferty contra Dni
Pluskowskie
1778

Fa Secunda pt Dnicam Pal:
marum pro xa Vidlt Die 13.
Mensis Aprilis Ao Dni 1778.
Suscepta

Stanislaus Augustus Dei Gratia Rex Poloniae ~~[illegible]~~ Gsi
Filii Gnosae apoloniae de Motowskie od Generosi
Mathaei Charkowski Consorti Relictae Viduae Matri Dominico Evae
Martiannae Filio et Filiabus minorennibus cum memorato olim
Gso Mathaeo Charkowski procreatis nec non Michaeli et Ludovinae
Gsi Adalberti Pluszkowski Consorti Fratri et Sorori inter vos ger
manis Placzkowskiem de Personis Bonisq Vestris generaliter
Omnibus mandamus ut Coram Nobis Judicioq Nostro Terrestri
Brestensi Cujaviae in Terminis Communibus Terrestr Brestensq Cu
javiae in Cadentia Lege praescripta proxime celebrandis per
sonaliter peremptorieq Compareatis Ad Instantiam Gsi Josephi
Zaleski Actt Qui Vos et quidem Minorennes in Assistentia de
Lege requisita inhaerendo Manifestationibus factis sive faciendis
Citat ad videndum et Audiendum Vos ad restitutionem vestium ve
stimentorum ac aliarum rerum mobilium et sese moventium
per olim Gsum Joannem Labędzki de Bonis Skarbanowo
ad Oppidum Izbica evectarum post fataq sterilia Ejusdem
per Vos Citatos inter vos ~~[illegible]~~ Alienare dispartitarum
Regestro Seorsivo specificandarum stringi sive adaequato valore
bonificari Solutionem Summarum intercedendo olim Gsum Joan
nem Labędzki varijs Personis praecedente Ejusdem Requisitio
ne et Consensu exolutarum demandarum In Actoratu vero vestri
sibi Actt ad Judicium Nostrum edito incompetentem Actionem
decerni Poenasq respectu indebitae Vexae super Vobis irrogan
das Sententiari Caeteraq pro Causae praesentis Exigentia super
Vobis statui et determinari Litis parituri et Jtis responsuri
Datt Brestiae Feria 2da ante In Sanct Lucae Evangelistae
proxima Ad Dnm 1778 Latq Mathiae Dembowski

Ex pte G. Zaleuski ad
Con Gg Charkowska ac
alios Cit Cldnis

Copia
1778

Ita Secunda pt Dncam Palmarum pxa Vidlt Die 13. Mensis Aprilis Ao Dni 1778.

Suscepta

Stanislaus Augustus Dei Gratia Rex Poloniae etc. Tibi Meo Petro Pininski
Pincernae Parnaviensi de Persona Bonisq Tuis generaliter Omnibus
mandamus ut Coram Nobis Judicioq Nostro Terrestri Brestensi Cujaviae
in Terminis Communibus Terrestr in Cadentia Lege praescripta
Brestiae proxime Celebrandis personaliter peremptorieq Com
parere Ad Instantiam Gsi Josephi Zaleski Actt Qui Te
inhaerendo Decreto Judicij Nostri inter se Actt ab una et Te Citatt
parte ab altera Feria Quinta Ipso die Festi Sanctae Exaltatio
nis Sanctae Crucis Scilicet D. 14 Mensis 8bris Anno Dni
1775to prolato atq Constitutioni Anni 1768vi de Stabilitate
Transactionum ex Actu bonae voluntatis Subsecutarum San
citae insistendo Citat Seu potius ad paratum hocce Decretum
paratam Contraventionem paratam Publicationem adertat
advidendum et Audiendum Te Luitis ante omnia poenis Contraventionis ad
Solutionem Summae Duorum Millium Flt Poll Decreto memorato
Sibi Actt adjudicatae una Cum Provisione juxta praescriptum Legis
per Septem aquolibet Cento a Termino Contraventionis Computandi
provenienti stringi et Compelli Poenas in Sublationem Publica
tionis Super Te Citato obtentae irrogandas decerni Nihilominus
ratione Documenti ex Actu bonae voluntis super Summam Duorum
Millium Flt Poll dati Manifestatione et Terminis ad Judicium
Nostrum editis vitiationis distinctas poenas Constitutione Anni
1768vi Sanctas irrogari Ad Extremum ratione Termino Tui ad
Judicium Nostrum pro melioratione Sententiae nullo Juris in Fundamen
to potius Cum tentatione Judicij edito Concitationis Ejusdeq Actt
Tui Inscriptione pernonsunt declarata evanescere Causationis
Justitiae protractionis in Litis expensas indebite inductionis Secussi
vas poenas Arbitrari Sis pariturus et Judicialiter responsurus
Datt Brestiae Feria 2da ante Fm Sancti Lucae Evangelistae
proxa Ad Dni 1777mo

Ex pte J. Zaleuski Actor
Con M. Dinerski Actor
Actionis Copia
1778

Fa Secunda pt Dnicam Pal-
marum qua Vidlt Die 13.
Mensis Aprilis Ao Dni 1778.

Suscepto

Stanislaus Augustus Dei Gratia Rex Poloniae ~~Magnus~~
~~Dux Lithuaniae~~ &c &c

Vobis Mtis Josepho Subdapifero Predecens Parenti
Dionisio Colonello Equitatus Nationalis Filio Mniewskim
Brum Radoszewice Hered sive Possess de Bonis Vris
ac Summis pecuns habits vel habens Jltr Omnibus
mandamus quatenus Vos in Judicijs Nris tribus Bre
stens Cujaviae Brestiae celebrandis ad Instaam ingris
Judycij Nri Pti ac peremptorie Compareatis ad In
staam quoq Jltris Mtis Raphaelis a Gurowo Gurow
ski Calni Premetens Capnei Colens Insignis Sti
Stanislai Equitis Gnosor Francisci Libicki Economi
Capneatus Colens Dominici Wykowski tum Famati
Valentini Ulinski proconsulis Civitatis Regiae Brdovo
ad Capitans Colens spectans Actori qui insistendo
Suis Mtbus Facts sive Facienz vos citant ad videns
et audiens poenas Contra Vos decerni ratione in
debitae vexae concitationisq Jltris Mtis ac proconsulis
seu Civium Brdovens quia Vos non expectata deci
sione Causae ex Dro Comissionis in fundo Oppidi
Brdow inter Vos et se Jltrem Mtem lati per Vos
vero motionis ad Judicija Assessorialia interpositae
ausi estis et temere praesumpsistis in fundo Regali ac
Capneatum Colens spectans Obstacula vulgo Jazy
extruere ad capiendos pisces e Lacu Brdovensi Jltri Mtis
ac Sae Rae Mttis proprio ~~pisces~~ Vos poenis condi
proviolentijs variis puniri ac pro invasione fundi
vere Regalis tum proconvulsione Legum Privileg
orum scientes Optime Oppidanos Brdovenses in
nullis Judicijs Respondere debere ad obloquentiam
Privilegiorum Antiquissimorum Serenissimorum Regum
Poloniae Quos exceptos ab omni Jurisdictione voluere
~~Vos~~ Nihil omnius in contemptum eorundem Causam

Praesens ad Judicia tria Brestens nulla habita ratione Formastis jam vero Illris Mfstans pro Remissione Causae ibi ubi capta est vos citat tum pro poenis Contra vos decernendis sitis pariturus et Jdtr responsuri Datum Brestiae Fra 2da post Dnicam Judica proxima Anno Dni

Expte JM. Gurowski C.P. C.C. ac aliorum Cons. M.M. Mniewskie. Citatis Copia

Fra 2da pt Dnicam Palmar. pxa Vidlt die 13. Mensis Aprilis Anno Dni 1778.

Susceptt.

Stanislaus Augustus Dei Gratia Rex Polonie &c.

Vobis Illri Mgco Constantino Brinski Cllo Culmens Jns
nis Aquile albe et Scti Stanislai egrcti Brum Osiecza utrq
Hared et Posseri atq Gnis Jacobo Mierzewski Grabowski Fran
sco Ogiński Complicibus de Bonis Vris ac Summis quibusvis
rcunq habtis et habendis mediis ut in Judijs Vris Inibus Brestn
sd pace ab hinc juxta Suam Cadentiam Brastiæ celebrand pnten
e spemptis Comparcatis. Ad Instantiam Jngnis Judij Nri ejusq
delatis Mgci Cajetani Ulmowski Cancellarij Culmens Brum Bierzy
a Kuczyce ac alior Hared et Posseoris atq Gnis Sylvestri
cki eorund Brum Œconomi Actis Qui Vos in hærendo Mandatibus
sionis factis et faciend citis ad videndum et audiendum vos et quem
de Jmgcum Brinski Cellarium Culmens panis tam personalibus
libus quam Cumenalibus ad mentem Constitutionis Anni 1768
espue p Te Gnosos Mierzewski Grabowski et Ogiński ac aliorum
mplicium de Nribus et Cognominibus ad pens ignotor in hmo Jnri
um specificandorum nonnullis cum Bombardis longioribus Globis
unitis adornatis in Borras tam ad Bona Bierzyno quam et Bona
Kuczyce
Mgci Actis Hæreditis spectans in usu tam p ante Cedancon
rum pdis Bierzyna et Kuczyce quam et pentaneum Mgcum Actis
eredes et Possessos Superimmissionis ibidq arbitrium etiam ad exhi
da ædificia captarum excessionis Secum Subditis Bierzyneng in
rijs Fundis Bierzyneng et Kuczyneng ia et violenter intercptionis
minum Mgci Actis et Bombardis velle Conjaculationis aliaq vrabilem
commoda Jnquisitione pbanda pactionis muletanda ac in veneficas
stenctas vo pœnas et qualitate delicti Sup Vobis Gnis Mierze
wski Grabowski et Ogiński extendend arbitrari Damna p Vos
inde Causata bonificanda declarari Te vo Jmgcum Ulmowski Culmens vespe
continens famulor Cuer ac homagium panis Sistendis pœnis Sta
tione Labri Stanislai Podhorzyny de Bonis Osiecze Subditis in
dpatis p Sumendis ex eod panis personalibus quæ put in ann
ia et pœna Citre apud Te arestatis et demandan Causang han
cti et violentiar citi moram non patiend Quisis quibusvis delatis
ibus si quid hac in Causa educendo Scrutinio et decidendi et dis
ri Seq Actis ica Antiquam possionem tam fundor Prator
rarum conservan ceteraq opportunitate Negotij pens Cons
o statui et Sententiari Citri itaq citis Vros pareat et su
aliter respond. Datt Brastiæ Fra Wa pt Dnicam Lætar
Quadrlem p xa Ano Dni 1770

Ex pte Mgci Umin
ski P.C. Cong. J. Mgci
Brinski C.C. ac alios
Stnis Copia

1778.

Fra Secunda pt Dnicam Palmarum
pxa Vidlt Die 13. Mensis Aprilis
Ao Dni 1778.

Suscepta

95

Stanislaus augustus Dei Gratia Rex Poloniæ &
Vobis Nobis augustino [illegible] Leoni [illegible] Regalium Stirnia ac
aliorum Possessionatorum Smolen fratribus germanis ad mpti Constanti
ni Bielki sterilitor decessi fratris germani successionibus naturaliter concur
rentibus ac aliis bonis vestris quomuis & quibuscumque mandamus ut Coram
Judicio nostro Jri Brestens Cujus Terra 2da. abhinc prius præmissave in
ta Cedentiâm sui Celebrare [illegible] ac peremptorie Comparentis. Admodum Jri
Joachimi Tarnowski Actor. sui vos in hærendo [illegible] decem officii Castri
Brudeen Inter te mpti quem Lurex abuna et aliæ pte abalterâ plato necnon meni
coram ad eumdem factæ & faciendæ tum Jurisdictionis meliorum quorumvis effe
ctus ei qui Judicio videbit interesse eid ac pandæ quæsiti & inquisitionem
dionem habendæ parendæ alterandæ tam expte vri cum dcis aut expte aliis com
vos [illegible] adcitandæ adviden audiendæ Equus pilæ ruby alias griadey a
superveniv [illegible] ad mpto Constantino patre vestri in valent litigiosæ
acto aurcorum hungaricalium adscriptum manuale modo simplicius de
bitæ subrecuæ acceptum per Jum martinum Siminski protunc Confedera
tionis majori Palatinæ Inspectum forme ex suggestione ad mpti Constan
tini patris vestri aut tui mpte augustine Bielicki violenter ex Stabulo
ar ceptum, per te mpum augustinum Bielicki brevi receptum, & acto te
nerbaliter assecutaveras, si non Remissum, imo in cumnudum cum la
bore conversum, ac post mpto Moszczenski Pacillate Cavalier, quod In
quisitione p habitas & divenditum, cum Bonificatione Cavitatis Lab
Registro & perrecta Specificare et Juramento Comprobare pertem
ptum augustinum Bielicki restitui deliberari, Inquisitiones per
actas fide dignas et v maxime dcti gravas cdcti, scriptum pr
Quota Litigiosa acto aurcorum hungaricalium per act. citi ex nullo da
to ac accepto datum capiari, ac eum Judicialiter ad manus ad
Respondendum Sententiari, Juratoriam Recognitionem pertem mptum
augustinum Bielicki, si prout non ex suggestione tui et dcti Constan
tini patris tui vestri tam adventus Signa dicti [illegible] Constantini
Jri Pininski ad Stra opus quam Equus ac ceptus fuerad ei Ju
dicio videbit plenarie decerni eid ipsi litis pmo adhuc alibi
vobis penes Sanctæ Jobi Respon Dcti Brestiæ die octava
mensis Aprilis 1778 & Secretum quo rum vis Janicum Respon

Expte Gri Jarnowski
aut con mm. Bieli
dni
Copia citatis
1778

Ia Secunda pt Dnam Pasmanow
Exa Vidlt Die 13. Mensis Aprilis
Ao Dni 1778.

Suscepta

Stanislaus Augustus Dei Gratia Rex Poloniae etc. 96

Vobis Gnoso Sylvestro Łapcki et Mfico Cajetano Uminski Pincernae Covalien. de Bonis Vris qltr omnibus Mandamus ut in Trno Condnis Mente Decreti in Judicijs Tribus Gne [illegible] Gnesnae plat ad Oppidum Conin designatis in

Stanislaus Augustus Dei Gratia Rex Poloniae etc.

[illegible]ibi Perillri Reverendissimo Paulo Zabokliycki Canonico Archi Cole[illegible]atae Lancicien. de Bonis Tuis Gnaliter Omnibus ac Summis quibus vis [illegible]uniarijs habitis et habe Mandamus ut in Judicijs nostris Terribus Brestien. Cujus [illegible] hinc prius et proximius Sua in Cadentia Brestiae Celebran. Pltor ac peremptoriae [illegible]pareas. Ad Instantiam Mci Thomae Breski T.C. Brum Villae Gole [illegible]redis Actt. Qui Te citat seu potius ad Paratt Anteriores Ternos Paratt[illegible] [illegible]rum Judicij Nostri injunctae Tibi reproductionis jurium Vigore quor Possessi[illegible]tium in Gole insistis in Ano 1776 Interse Actt et Te citt emanatum [illegible]attq quemvis processum Sup Te obtentu loco p agendae executionis Adcitt. Te [illegible]ltrer Zabochlicki ad responsionem juxta Orgles Ternos Satisfactioneq [illegible]ro Terri Brestien. Cujus Superius de Anno expuncto intuitu reproductionis [illegible]um quor Vigore Possessionem Sortium Gole sibi vendicas Stringi poenas [illegible]traventionis Sed Decro tum Seorsivas in Sublaonem Processq decerni [illegible] expensas refundi et ideo Adcitt sis Terno paritt et Judltr responsurus [illegible]tt Brestiae Fra 5ta pt Dn Judica Quardlem Anno Dni 1778vo

95a

que Casu Pocioritas in eadem Subsequeretur vos de tabula Pocioritatis Collabi Praetensionesq Vestras jam non ad se Actis verum ad Substaam ob Magnifici Camerarji Ubivis reperibilem remitti caeteraq in talibus fieri Solita cen. Vos Statui decerni et Sententiari Dat Gnesnae Fra 2da pt Dncam Judica Quadraglem pxa Anno Domini 1778vo

Si ad Causam praesentem Spectare videns

Ex pte Mgci Brzeski F.C.
Conc. Perillrem Rndum Za-
bokrzycki Cittnis.
Copia.

Tra Tertia pt Dncam Palma-
rum pxa Vidlt Die 14. Mensis
Aprilis Ao Dni 1778.
Suscepta.

Ta Secunda pt Dncam Palmarum
pxa Vidlt Die 13. Mensis Aprilis
Ao Dni 1778.
Suscepta.

Stanislaus Augustus Dei Gratia Rex Poloniae etc. 96

Nobis Gnoso Sylvestro Łącki et Mfico Cajetano Uminski Pincernae Covaliensis de Bonis Vris qltr omnibus Mandamus ut in Trno Condnis Mente Decreti in Judicijs Trnibus Gnesnensibus Gnesnae plato ad Oppidum Conin designato in et pro Fra 2da pt Fm Sancti Jacobi Apli in Anno Currenti designato. pltr Lgtme ac peremptorie Compareatis ad Instaam Pllnis Adm Rndi Josephi Canonici Crusviciensis Praepti Lubanensis tum Gnosorum Francisci et Gasparis Stawinskich ob Mfici Antonij Stawinski Camerarji Granitis Calissiensis Sterilitr vita functi Fratrum Gmanorum et Succor Lgtimi Actis Qui vos et quid Te Gm Łącki Actis seu potius ad parata Decorum inter Creditores et Succores ejusdem ob Mfici Camerarji Trinitialis Calissiensis Gnesnae plato ad ictis ad videns et audiens Attentandumque Trnum Condnis memoratae quo Attento jura Vestri ad Substaam ob Mfici Camerarji habito reproducatis Reproducta ~~[illegible]~~ Cognosci Cognitis Universalis Massam Substantiae Fatis ejusdem ob Fratris Suor Actum derelictae Constitui Qua sic Constituta Oneratam Vestri quam aliorum ad Substantiam praetactam Concurrens Creditorum liquidari Liquidata si Substantia ob Mfici Camerarji Sufficiens Apparuerit Vos in eisdem pacificaturos fore Sciatis, Si vero non Suffecerit eoque Casu Pocioritas in eadem Subsequeretur Vos de tabula Pocioritatis Collabi Praetensionesque Vestras jam non ad se Actos verum ad Substaam ob Magnifici Camerarji Ubivis reperibilem remitti caeteraque in talibus fieri Solita censeo Vos Statui decerni et Sententiari Dato Gnesnae Fra 2da pt Dncam Judica Quadragesimae proxa Anno Domini 1778vo

Si ad Causam praesentem Spectare videns

Kopia do Grodu Przedech
ma bye podana y zaraz
Extracta wyięta –

97

Stanislaus Augustus Dei gratia Rex Polonie &

Successoribus

Polis Gnois [illegible] od Jra Theodosia de Polichnowskie [illegible]

[illegible] tum Jro

Ignatio Polichnowski coram Nuncio apostolico qua ta-

to ni naturali de persona dominj vris gnr ambos

mdmus ut gn Judijs Nris Ordinario Brzesciensi Pra

Secunda prius et postea juxta Rii Ecclesiam legi

Sacram Brzesciensi celebrari prout [illegible] Com

pareat ad prestandum Gnoi Constantini Hau Thum

skie auli Qui vos et quem Jrem od Jra Marcziewska Nuncio

assu ndgentes in aspa et authoritate Gnoi Polichnowski qua

fato nis Natalis in hirendo Matrimonio Rii coram altis

Authis Nris facta et facien citat idj admodum etiandiu

vos ad Solu tionem Rudis certa Sis Auriol hung od Gnm

Marczewska Matri Vra Charissima adhuc in vidua li

stata civiliter ad verbum Nobile uncredita [illegible] una

cum prisionis Stinji ac impelli litis expensas in

junj Cateraj Quorum causa Quos ea lege ac tenore Rudis

et Sententiam Sris Primo parati et quidem hoc nostro

Dodi Brzesciensi Pra Secunda pt Dnicam Lactare Rudis

Qua anno Dni 1770 [illegible] Gnoi

[illegible] primo Nadalinska Secundo Marczewska cum

od Gnoo cujus vis Nris Nadalinskii ligne in primo

Matrimonij Thoro procreato

Ex pte G. Kaczkowski
actu Con Successores
Gra Marczewska ac
alios cito Copia
1770

Fra 3tia pt Dnicam
Patronar pxa Vidtt
Die 14 Mensis Aprilis
ao Dni 1770

Stanislaus Augustus Dei gratia Rex Poloniae &c 98

Vobis Mgcis Paulo et Josepho Szadokierskim Valentino Tholi
bowski de Personis Bonisq vestris gliter Omnibus ac Limnis qui
busvis pecuniariis habitt et habenc mandamus ut in Judiciis
nris Trribus Districtualibus Calisienc primis et pximis justa
Cadentiam suam in Konin celebranc plter ac peremptt compa
reatis ad Instantiam Instigatoris Judicii nri ejusq Delatoris
Gsi Ludovici Thorzewski. Qui vos adhaerendo ptestationi suae
vos facta v. facienc citat idq ex loco delicti ex eo Quia vos tempo
re certo se Actorem sub ptextu acsi amititiae ad Bona Ozorzyn
conduxistis ibidq absq ulla vobis data ocasione Actorem laesi
stis verbis honori Nobilitari nocivis diffamastis ac in post
manus in Actorem injecistis lignis pgrandioribus concus
sistis ac crudeliter testante id Obductione convulnerastis
Quo circa Citamini ad videndc et audc ante omnia Scrutini
um contra vos educendum demandari quo expedito vos pae
nis condignis Legibus Regni descriptis tam personalibus
qm Crumenalibus mulctari caeteraq p causae Ptem exigentia
Contra vos Statui decidi et Sententiari Citt igitur litis Termino
paritt et Judicialitt responsuri Datt in ~~Cancellaria Tri~~ Conin
~~nostri Calisienc~~ Tria Sexta pt Dominicam Invocavit Qua
dragesimalem pxima Anno Dni 1778

Ex pte G. Thorzewski cum
Con. G. Sc. Zadokierskie ac
alios cum Cedonis
Copia
1778

Tra Tertia pt Dncam Palmarum
pxa Vidlt Die 14. Mensis
Aprilis Ao Dni 1778.

Suscepto

Stanislaus Augustus Dei Gratia Rex Poloniae
Magnus Dux Lithvaniae Russiae Prussiae &c.
~~Vobis Gnosis Laurentio~~ et Alberto Fratribus inter vos
germanis Zakrzewskim olim Gnosi Augustini Zakrze
wski Filijs Bonorum medietates Mielna nullo Jure
Possessoribus de Personis Bonisq vestris quibus omnibus
ac summis quibusvis pecunijs habitis et habendis mds, ut in
Judicijs Terrestribus Brestensibus Cujaviae Brestiae vigore
Legis positivae juxta suam cadentiam celebrandis pttr
ac peremptorie Compareatis Ad Instantiam Gnosa
rum Mariannae Gnosi Stanislaj Wolski Contis Lgmae
et Hedvigis Virginis innuptae Gajewskich olim Gnosi
Michaelis Gajewski Filiarum medietates Bonorum
eorumq Mielna Haeredissarum tum Gnosi Stanislaj
Wilamowski ejusq medietates Mielna Tenutarij Pos
sessoris actis Qui vos et quicq Maritata ac Virgo in Com
petente de Jure assistentia Citant seu potius ad para
tum Processum paratum Decretum injunctae Poenalitatis
inter olim praelibatum Gnosum Gajewski Actricum Parentem
et Te Gnosum Laurentium Zakrzewski ac olim Parentem
vestri ~~[illegible]~~ in Judicijs Cron
Praedecen Anno Dni 1766to Feria secunda post Dnicam
Laetare Quadragesimalem prolatum, paratam Manifesta
tionem una cum publicatione coram Actis Cron Praedecen
Feria Secunda post Festum Sancti Martini Pontificis
anno eodem ea vi eidem Decreto Contraventionis p Gnam
Parentem Actricum factam loco peragendae Executionis
adeitant ad videndum et audiendum vos ad satisfactionem
eiusq Decreto stringi solutionem Poenalitatum eiusq De
creto adjudicatarum tum pro Contraventione praeallegato
Decreto injungi Compensationem Damnorum in bonis Se
getibus et pratis quolibet Anno ac diuturne inventari
ijs vestris causatis demandari, Te vero Gnosum Laurenti
um Zakrzewski respectu Cui Actoris Gnosi Wilamowski
hoc interpretatio Anni laesionis diffamationis in duellum
Lege prohibitum p Gnorum Zielonka provocationis et quam
maximas injurias peractionis Poenis puniri Caeteraq
pro Causae praesentis exigentia Sententiari. Sitis Ter

mino parituri et Judicialiter responsuri Dat
Brestiae Feria secunda post Dominicam Jud
Quadragesimalem proxima ~~[illegible]~~
~~[illegible]~~ Anno Domini 1778.

Expte Gnosarum Gajewskich
et Wilimowski, Conę Gnoses
Zakrzewskie Cittnis
Copia.

Fra Tertia pt Dnicam Palmarum
pxa Vidlt Die 14. Mensis Apri
lis Ao Dni 1778.
Suscepta.

nislaus Augustus Dei gratia Rex Poloniæ Magnus Dux Litvaniæ cæ-
is Generosis Jacobo et Constantino Stempkowskim fratribus inter vos
manis Sortium certarum in bonis Osno Gorne Possessoribus de his ac
bonis vestris generaliter omnibus summisq. quibusvis pecconiis habitis et
endis mandamus ut in Judiciis Terrestribus Brestensibus Cujaviæ feria
nda ab hinc prius proximiusve Bæstiæ juxta suam cadentiam celebran-
personaliter peremptorieq. compariatis. Ad instantiam Generosi Valentini
pkowski fratris vestri germani actoris. Qui vos adherendo compositioni certæ
te Generose Constantine Stempkowski et se actorem initæ nec non Ma-
itationibus contra vos utrosq. factis sive faciendis citat pro eo quatenus
summas infra scriptas et quidem tu Generose Contantine Stempkowski
mam Trecentorum florenorum Polonicarium supperius mentionata
positione actori ad solvendum assecuratam jam autem tu Generose
be Stempkowski quotam Quinquainta Octo florenarum Polonicarium
nctive a se actore levatam solvatis et realiter enumeratis tumquoq.
ætensionibus fundi ex vi Tenutæ sortis in Ryn Obermontowczyzna
cupatæ emicantibus pacificetis cæteraq. pro causæ ejusmodi exgentia
uamini, citaminigatur Sitis termino parituri et judicialiter ~~[illegible]~~
responsorii datum Bræstiæ feria secunda post Dominicam ramis
marum proxima id est die decima tertia Aprilis Anno Domini 1770vo.

Copia citationis ex parte G. Stępkowski contra G. G. Stępkowskie

Fra Quarta pt Dnicam Palmarum
Ex Vidt Die 15 Mensis aprilis
Ao Dni 1778.

Suscepto

Ad Offm actaq prenę Crenę Capitto Prædecenę

Pntr. veniens Gnosus Dominicus Rożniecki prospiciendo integritati Substantiæ et honoris sui intaminati, solem coram eodem Offo et Actis Gus in vim diligentiæ suæ mftur ex eo. Quia Mansus obeundo munus Plenipotentiæ Specialis circa negotia Illris Mgci Sokolnicki Succamerarij Palltus Calissien per spatium Quinque integrorum Annorum et mensium Octo Omnimodam in singulis negotijs adhibere curam non prætermisit. Verum quoniam modernus Mfns etiam proprias circa tuitionem Fortunæ suæ per Antecessore involutæ habens veras Legalitates in recuperaone illius, hoc sui perimenti negotio obstante, sæpemimerò de alienatione sui et Libertaone à præfata Plenipotentia per manifestantem cum summa damnificaone gesta per dignas Personas, et Literas suas expetijt, sed altedictus Illris Mcus Succamerarius non Consideratis justis postulationibus, nulla temus Comparentem dimittere voluit, imò ad ulteriorem tentionem Plenipotentiæ suæ obligavit, cui Obligaoni Mfns ex addicto Corde satisfaciendo adhuc semibinos ~~[illegible]~~ Annos cum discrimine negotiorum suorum, et varijs expensis adimplere curavit, sed inpost advertens Mansus per Commerationem sui Longævam non mediocre damnum, ~~[illegible]~~ Literis suis ultronea sui exponere negotia, feut, aliumvè in Locum Mfntis procurandum et substituendum Plentem /: Qui ut à Mfnte Documenta reciperet, et negotia manutenere queat :/ expetere non desijt, et eo fine ~~[illegible]~~ cum expensa Omnibus nota morari, Causas Illris Mci Succamerarij attentare, proprium autem Interesse deserere, Coactus fuerat, ~~[illegible]~~ præfatus autem Mcus Succamerarius vilipendendo Mfntis desideria expectationem determinaonis negotiorum suorum injunxit, quæ non minuebantur imò eò magis multiplicabantur, ~~[illegible]~~ nonnulla. Et si Mfns enixissime

finire conabatur, attamen suum non sunt sortita
Illrm Mcum Succamerarium Principlm effectum. Quapr
Mfns evidentem cernens sui extenuationem, et ulteriorem
feliciori progressu damnificaonem nequeuns ob certas
et Legalitates suas perimentes personalem eidem Illrm
Succamerario exhibere gratiarum Actionem, Solummo
Literis suis missilibus (cum Obdestinaone restitu
ad manus Gnosi Wierzchleyski Susceptantis Crenę Cal
Documentorum Summario Conscriptorum, aliorum v
Archivo Carminij derelictorum, et minime apud Mfnt
existentium) homagium omni cum reverentia et debi
tiarum Actione praestare non praetermisit; et nihil ja
plius sese ad negotia aliqua interessaturum obtulit,
et praesenti Mansne ~~se offert~~, ab hacce Plenipotentia
li sub Actu Frae Secundae post Fm Sae Hedvigis V
Electae Ao Dni Millmo Septingmo Septuagmo Secund
supradictum Illrm Mcum Xaverium Sokolnicki Suc
rium Calissiq in Personam Gnosi Mfntis sub Vadio Cent
Millium flor Polonę ~~fort~~ in Castro Calissienę facta et re
se recessurum Offert, et recedit, ac de diligentia sui rati
praemissorum Omnium quam solenme manifestatur
ejusdem Mfaonis augendae minuendae alteriusve si opus fu
faciendae pleno Iuris in robore reservata et praecustodita
tum cum notificaone pensionis superrestantis Mfnti debitae reg
porrigendae nondum exolutae.

Dominicus Rożniecki
mpp

Copia Mnsis ex pte Gnosi Rożniecki
in et Cenę Frm Ill. Sokolnic
ki Succamerarii Calissienę
facta.

Jena Quinta Magna Cenae Dni
Vidit Die 16. Mensis Aprilis
Ao Dni 1770.

Susceptus

Jms.

102

Ad Officium et Acta Praesen. Cren. Capitt. Praedecen. prstr. Venie
m. Franciscus Machczynski Camerarius Irris Dobrin. Suo et Mu
Bogumilae de Dobrskie Contis Suae tum Illris Mci Michaelis ad Tri
bunal Regni Ex Terra Dobrin. Judicis Deputati et MM. Stanislai
et Josephi Rokitnickich Castellanic. Rypin. nec non Mcor. Dobr
skich, Wendow, et Kowalewskich olim Mu Joannis Przeciszewski
Sororinor. et Sororinar. nomine, ad Manifestationes ejusq. olim Mu
avunculi, manu Mci Ignatij Byszewski Regen. Cren. Lanicien.
attestan. Copijs in Actis Praeren. reperibilibus Scriptas jam vero
ad alia acta studio ejusq. Mu Byszewski Regen. porrecta Cir
cumscriptiones, objecta improbabilia et Contrarietatis Legi in se Com
plectentes remanifestando, Contra praelibatum Mum Ignatium
Byszewski Regentem Castren. Lanicien. uti toties recensiti
olim Mu Joannis Przeciszewski Specialem Plenipotentem Suc
cessoremque Kryscianum, maatur idque in eo ratione per
ipsum ex re directurae Super negotijs ac ipsomet Principali
actuum prointeresse Sui, jam vero Sororinor. et Principalis, in prae
judicium, ultimam jacturam, et pernitiem, ultra resonantiam
et dispositionem Legis effectionis, per id Maan. et alior. non
postreme injuriationis attentationis, de nullitate quor. ac pro
poenis pro quo intererit distinctis Lege dispositis et alian. Cir
cumstantiar. facta quae porrigetur per quemque ex Successo
ribus Przeciszewianis aut nomine Eor. ad Acta Quovis Au
thentica in Ampliori forma, et Parata Copia

Franciscus Machczynski Camer. Irris Dobrin.

M. Machczynski Suo
et Aliorum nne Con
M. Byszewski
~~Copia~~ Maatur

Fra Secunda pt Dnae
Conducta Paschae pxa
Videlicet Die 27 Men
sis Aprilis A° Dni 1740

Stanislaus Augustus DEI Gratia Rex Poloniae &c.

Tibi Mgo Josepho Pogonowski Judici Castrens. Brestens. Cuiaviae de Causa infrascra Bonisq tuis glter omnibus habitt et habens mandamus ut in Judicijs nostris Terrestribus Calisz proxe in Conin Celebrandis plter peremptorieq Compareas Ad Instantiam Mgarum Elisabetis de Zychlinskie Sokolowska Relictae Viduae, et Barbarae itidem de Zychlinskie Mgci a Lipe Lipski Venatoris Terrae Vschovens. Consortis seu utrorumq Conjugum Actt Qui de insistendo Documentis suis et quidem Maritata in Mariti authoritate et assistentia Citant seu potius ad Incidentiam Causae Successoribus olim Mgci Thadei Ruskowski per se Actt institutae, Adcitant, ad videndum et audiendum te ad dandam Judicialem recognitionem qualis nam Summa Successoribus olim Mgci Thadei Ruskowski, Decreto Commissoriali in Fundo Bm Rokitnica lato est adjudicata etiam praevio Juramento, siquidem ad disjudicandam Causam inter suprascras partes sese agitatam ad eadem Bona Rokitnica una cum alijs Commissarijs impetratis, Condescenderas ex indeq Natura negotij huius uti circa ventilationem Causae in eodem Termino Commissoriali praecedentibus prolixis explicationibus tanquam Commissario "tibi" est eluci data, Causaeq praesentis eo ipso optime es gnarus. Stringi Caeteraq pro exigentia negotij in Termino Termini tibi proponendi Contra te Statui et Sententiari Actt sis pariturus et Judlter respons Datt in Conin. Feria Secunda pt Dm Conductus Paschae AD 1778.

Copia Cittris ex pte
Magcar Sokolowska
et Lipska actt, Con
mgrd Rogonowski
JLBl. Citt.

In Cod Praedecen Tra
secunda pt Domini
cam Conductus paschae
proxima videlicet
D 27 mensis aprilis
anno Dni 1778.

Stanislaus augustus Dei Gratia Rex Pol. etc.

Tibi Gso Casimiro Zawidzki de Persona bonisq tuis gnrtr omnibus mdmus ut
Coram nobis Seu Judic nro Cndli ex Doro Vrri Gostinen in Vrnis Querela
rum seu Judijs Causar lato tum dum et Quando tempus executionis
Dori Condescen Ejusdem adveniet pntr lgme p emptio comparas. Ad
Instantiam Gnsor Stanislai Bernardi, et Juliannae Virginis
inceptae Frum et Soris grnr ~~[illegible]~~ Mgcor Alberti Burgrabi Cron
Plocen et Mariannae de Skarbki Conjugum Filior et Filiae in assa
Competenti et p Dorum Praedecen Cron Capitlo Vra Secunda in
Vigilia Festi Nattis Scti Joannis Baptae Die Scilicet 23 Ju-
nij Anno Pterito 1777 assignato Tutorum Mgcor Joannis
et Petri Skarbkow Caroli Bogusławski et Marcelli Za-
widzki Citant idq advidendum et audiendum attentandumq Vrnum
Cndle ad Comportaz Documentorum Nombranor Sororum non
obstantibus quibusvis quietationibus tum Rerum mobilium
et immobilium Rgro specificato et in natura existentatis
et Matris Acto derelicto Prio pstando Juramento stingi, Quibus
comportatis restitutionem eorundem demandari pquo Citni et
accitdi sic igitur parito et Judtr respon Dato in Gostinin Die
25 Aprilis Ao Dni 1778 Wyslaztowski Acto, Qui te

Copia

1770

Stanislaus Augustus Dei Gratia Rex Polonie &c.

Vobis Nobis Stanislao, Bernardo, et Julianne Fratribus et Sorori inr Vos germanis Wylazłowskim, olim Nobilium Adalberti Wyłazłowskie Burgrabij Cren Stolcz, et Mariannæ de Skarbki prorcallis Filijs et Filiæ, atq Nobilis Joanni Cappeo Sarnowien et Petro Fratribus inr Vos germanis Skarbkom, Petro Pinińskie Sincerna Sarpawien, Carolo Bogusławskie; Marcellino Faworzki, mente Decreti Cren Stadeczny, Suprascriptæ Nobilis Wylazłowskiej assignatis Tutoribus, de Bonis Vris gliter omnibus ac singulis quibus-Vis pecuniarijs habitis et habendis mandamus ut in judicijs Vris Tribus Brestl Cujaviæ, primis et proximis Brestice celebrandis pliter ac peremptl Compareatis, ad instantiam Nobilis Casimiri Faworzki, Suprascriptæ olim Nobilis Mariannæ de Skarbki secundi voti derelicti Mariti; Vestri vero Nobilis Wylazłowskie ac patrui; Actoris, Jus Vos, et quos [illegible] indigentes, in debita de Jure Vobis assignata Suprascriptarum Nobilium Tutorum assistentia et Authoritate, inhærendo Nobilibus suis contra Vos factis vel faciendis citat, idq ad videndum et Audiendum Vos Nobilis Wylazłowskie Solutionem Summarum tam in educationem Vobis per Actorem propria Sumptu Gestarum, quam etiam in Medicina Doctores, olim Charissimam Vestri Matrem in Egritudine Valetudinis existentem, Salvantes ac in alias circa subsecuta facta ejusd Matris Vestræ necessitates, seorsivo Regestro specificatas, et circa agitationem Causæ explicandæ, erogatarum, tam tarum, quam ex Regestris per Actorem nostro in judicijs reproducendis, et exigente necessitate comprobandis, liquidate apparuerint, stringi, restitutionem rerum mobilium, Actoris propriarum, in varia specie existens, regestro per Actorem Nostro in judicijs reproducendis comprehensarum, per Vos, et præsertim per Nobilem Juliannam Wylazłowską interceptarum demandari, litis expensas refundendas injungi, cæteraq pro Causæ hujus exigentia contra Vos statui, decerni, et Sententiari. Citetis igitur citis Vno pariterq et Judicialiter modo hoc, et alia, judicijs vobis circa agitationem Causæ ore tenus proponenda, respondeatis. Dat Brestice Fra Secunda pt Dñi Conductus Sancto proxima Anno Dñi 1770

Quodsi vero eadem res Mobiles deteriorate [illegible] apparuerint, eadem constituto pro bonificandas censeri

Ex pte G. Zawidzki
c. GG. Wylazłowskie
ac alios editæ Citationis
Copia
1778

Sabbo pt Dnicam Conqu-
ctus Paschæ pro Vidlt
die 2 Mensis Maji Ao Dni
1778

Stanislaus Augustus Dei Gratia Rex Poloniae &c.
Nobis Magnificis Josepho Lubdapifero Praedecens Parenti Dei
Sio Colonello Exercitus Regni Filio Mniewskim Brod
Radoszewice Haeredibus sive Possessoribus de bonis vestris
liter omnibus Mandamus ut in Judiciis nostris Tribus Causae
[illegible] pro juxta sui Cadentiam in Conin Celebrandis
ac peremptorie Comparentis ad Instantiam Illustris Mar
Raphaeli a Gurowo Gurowski Cultori Premetensis Capitaneo Colen
Brdowensis ac Capitaneo Ordinis Sancti Stanislai Equitis
Ignosorum Sylwestri Czyrowski Thesaurarii Ostrzeszow
Commissarii Francisci Libicki Economi Capitaneo Colensis
Qui vos Cib. Idque pro eo Quatenus vos Labros
[illegible] ac Josephum Czerniak Antonium de Bonis
Radoszewice Subditos Qui praesens Citatione apud vos arrestantur
[illegible] Summendis ex Eisdem poenae ratione Invasionis Fundi
[illegible] in Oppido Brdow ad Capitaneo Colensis Spectans
[illegible] patrati scelesis Concussionisque Lelaliter bu
[illegible] Grandionibus vulgo Tłomaczani Famatorum Bartho
[illegible] Galdyn et Kwarczynski Civium Brdowensis
[illegible] Statuatis eaque in Causa Instantaneam odium
[illegible] Ordinarium ceteraque in talibus fieri Solita cum
[illegible] Statui et Sententiari Datum in Conin Tra Pde
[illegible] Dni cum Conductus Paschae Anno Dni 1775

Copia Litt ex parte
Jmci Gurowski Cp
et aliorum actt Con
Magcos mniewskie
Litt.

In Cro Praedecen
Fra Secunda post
Dominicam mise
ricordiae proxima
videlicet Die 4ta
mensis maij Anno
Domini 1770.

Do Urzędu y Xięgg Grod. Przedeckich osobiście przyszedszy Jmć Pan Kazimierz Laurdzki niegdy Swięty Panięcia Jmć Pani Marianny z Skarbkow Wylazdowskiey powtornego Małżenstwa pozostały Mąż a Jmć Panow Stanisława Bernarda y Julianny Braci y Siostry między sobą rodzonych Wylazdowskich Oyczym zapobieg gaiąc krwawo zapracowanej fortuny swoiey upadkowi y Wywienie nie przeciwko tymże Jmci Wylazdowskim Pasierbom swoim oraz y WW. Jmć Panom Janowi y Piotrowi Skarbkom Karolowi Kogustawskiemu Piotrowi Pinińskiemu Marcellemu Laurdzkiemu Dekretem Grodzkim Przedeckim naznaczonym Opiekunom do Xięgg niniejszych takowe zaniesli uzalenie. Wspomnieni Prodene Wylazdowscy wiedząc dostatecznie że Manifestant pozawartym z S.P. Matką Jch Małżenstwie żadnych Dóbr Jch Dziedzicznych nie posiadał zapisu ani Dotacyi od Matki ich nieurządzał y onegoż nie miał Prowentow z substancyi Jch na wychowanie y przyzwoitą im edukacyą wystarczających żadnych nie zbierał atoli iednak zostawszy przybranym Jch Oycem nie iak pasierbom lecz iak gdyby rodzonym dzieciom przywiązany Matczyn affekt okazuiąc Dziatkom chcąc zkądkolwiek mogł nie przewidzieć zamiast na swoy pożytek obrocił to wszystek y ieszcze wprzód kowaniu onegoż nawet y gotowe Swe kwoty na przyzwoitą im edukacyą tenże tudzież tak na doktorowe S.P. Matki Jch w porodzinie zostaiącey Salutuiących iako y ponostypiony śmierci na rożne pogrzebowe obrządki dość znacznie nie zważaiąc swych własnych pieniędzy expensował rzeczy wszystkie do nich należące po rzeczi pozostałe. Gdyż albowiem Jmć Panna Julianna Wylazdowska zaraz po śmierci Matki swey znaczną część tak po Matce pozostałych iako też y Manifestanta Testamentu zabrawszy do W Jmć Pani Ulmenskiey Cioteczney swey wywiozła Regestrem spisane do Rąk Tychże Jmć aby tylko w Assystencyi WW. Opiekunow nie wdawaiąc się do prawa wydać usiłował. Lecz ci Jmć Wylazdowscy zapomnieli

tych

tych wszystkich Dobrodzieystw przez Manifestanta im sw
nych [illegible] w Prawne lecz bez prawne Man
stanta wzieli obroty y z Jego prawie własnosci wyzuc
siluiąc po roznych Subselliach z Niemałym Manifesta
kosztem processuią a nayprzod Summy z prowizyami
Własne na prowizyach będące z niemałą Manifesta
ochydą poaresztowali o komportacyą czyli wydanie
czy wszystkich [illegible] ruchomych po Rodzicach Ich p
stałych oraz y Dokumentow do Grodu Przed
systencyi WW. Wujow Manifestanta zapozwa
sprawę o wydanie zwyż wyrażonych rzeczy y Do
mentow w tymże Grodzie rozpoczeli zyskawszy De
Stawienie tych rzeczy y Dokumentow na przysz
tychże Sądow Przedeckich kadencyą nakazuiący M
festant zadosyć temuż Dekretowi czyniąc rzecz
wszystkie oraz y Dokumenta na Terminie wyzn
nym komportował y onez tymże Jmciom Wydać
łował lecz ani Jchmc Wylazłowscy ani WW. W
iowie na termin nieziechali rzeczy y Dokumentow
Manifestanta komportowanych nieodebrali y pro
wania teyże sprawy nieiako poprzestali iako o tym
nifest w pomienionym Grodzie Przedeckim na
nie przez Manifestanta uczyniony iasniey
Jtak gdy po kilkokrotnym requirowaniu Manif
ta WW. Wujowie w odebranie dokumentow y w
stkich rzeczy wdać się niechcieli zieżdżaią ciż Jch
Wylazłowscy y z Wielmożną Uminską Ciotką
do manifestanta w słabym zdrowiu zostaiącego
brawszy Sobie WJmc Pa Woyciecha Kosinskiego za
iaciela o wydanie tak Dokumentow iako y wszy
kich rzeczy z Manifestantem traktuią Manifes
obawiaiąc się niebespiecznego w dalszym Konser
waniu tych rzeczy przypadku rzeczy wszystkie po
Regestru tymże Jmciom wydaie a Dokumenta Sum

uszem

uszem spisane na rzecz W[ielmożnego] P[a]na Kozińskiego y ko zaprosz
nego ich Przyiaciela składa y tak odebrawszy odebrawszy od
Manifestanta wszystkie rzeczy w Skrzyniach potarmy kali
klucze przy sobie zostawiwszy Rzeczy W[ielmożnego] P[a]na Józefa
Jałowskiego w Skarbonarze zostawili Dokumenta zaś od
W[ielmożnego] P[a]na Kozińskiego wprzódze odebrawszy proces ży
dom Kutnowskim o Zapłacenie Summ na prowizyach u
nich będących do Ziemstwa Gostyńs intentowali do Ktorey
to sprawy y Manifestanta z przyczyny iakoby Uznawa
nia kuntow z odebranej prowizyi przez niego następu
nych y rezerwata czyli Bryguialney Summy co odebrał
Wasmościenci W[ielmożni] Opiekunowie przypozwali wypadł
Dekret w tey sprawie Kondescendencyalny z Zydami na ktorey
to Kondescendencyi Termin Manifestanta pod protextem zwy
wyrażonym do tey sprawy podwiązionego czyli raczey bez potrze
by zainwolwowanego podstępnie czynięc iż nie ouznawanie
kuntow lecz o komportacyą rzeczy u Manifestanta nieznayduią
cych się oraz y oddania Dokumentow wzięcia ich iż będących niepm
zwocie be extra Forum nieturbownie bo to już wszystko oco pozywaiąc
ku ich się znayduie przypozwali wczym ieżeliby sturbowanie
sięgał iako Manifestant wszystko wydał zgodzi albo wydaniem
zwyż wyrażonym się nie kontentowali to gdzie sprawa rozpoczęta
tam kończona być powinna iest zaczęty proces w Grodzie Prze
deckim tam gdzie Manifestanta Loco rezyia czyli Summy na
prowizyach znayduią się tam też proces wiedziony kończo
ny być powinien. A przeto zważaiąc Manifestant takowe
Jchme Pasierbow swoich z Sobą postępowania y takiey w bez
prawnych Obrotach z niemałym Manifestanta kosztem
z przyczyny ich doznaiąc trudności stosuiąc się do dawnych
Manifestow przez siebie poczynionych przeciwko wspomnio
nym Jmcion Pasierbom swoim y ich Opiekunom iako Wa
wroczywszy Manifestuie się. Przy tym każąc o Zapłacenie Summ
tak na wychowanie ich y przystoyną edukacyą tozonych.

iako też

iako tez na Doktorow y pogrzebowe obrządki z własnego grosza swego wyexpensowanych Regestrami spisanych tudziez osciągnienie kar za pociągnienie siebie extra Forum y niewinne przez proces na koszt wyciąganie także opo[illegible]towanie zodebranych rzeczy y Dokumentow niemniey o[illegible]wrocenie Manifestantowi zabranych Jego własnych rze[illegible] lub oza płacenie w przypadku zsarzania onychże ztemi[illegible] mosc Wylazłowskiemi prawnie w Sądzie przyzwoitym rozeprzeć się Salvis de Jure Salvandis.

Kazmierz Zawidzki piorem trzymanym.

Ex pte Gsi Zawidzki
Cong Gsos Wylazłow
skie ac alios Mafftnis

Copia

In Cro Predecen Fra
Tertia pt Domini
cam Misericordiae
proxima videlicet
Die Quinta mensis
maij anno Domini
1770

Wy Kommissarze Rady Ekonomiczey Skarbu Koronnego
od RzPtey naznaczeni. Tobie Wielebnemu JmX
Teodorowi Brochockiemu Proboszczowi Dąbrowieckiemu
z osoby sprawy niżey wyrażoney, tudzież Dobr Twoich
ogulnie wszytkich rozkazujemy, ażebyś Wielebny WMć
przed Nami y Sądem naszym Kommissyi Ekonomiczney
Skarbu Koronnego w Warszawie na kadencyi prawem
prawem przepisaney odprawować się mającym w cztery
od położenia ninieyszego pozwu tygodnie czyli w ten
czas gdy ta sprawa z regestru y wpisu sobie przy-
zwoitych przywołana będzie osobiście prawnie zawito
stawił się. A to na instancyą JmPana Ignacego Ob-
niskiego woyskiego z Drohy Podatku Czopowego
od Skarbu Koronnego kontrahenta Powoda, który przy-
chylając się do Prawa y Manifestu swego przeci-
wko Tobie Pozwanemu uczynionego lub czynić
mianego przeciwko Tobie pozwanemu uczynionego
pozywa czyli raczey przypozywa do wydzenia y przy-
słuchania się Ciebie Wielebnego pozwanego za sprze-
ciwienie się prawu wiadomym płacenia Czopowego
Ukarawszy do złożenia regestrow wyrobku piwa y
wodki y tychże wyszynkowanych trunkow, y na kon-
sumpcyą swoją domową wypotrzebowanych na tych miast
pod przysięgą obowiązać Cię, do zapłacenia należy-
tości Czopowego y Szelężnego nakazać; Tak że o
niezachowanie y nieposłuszeństwo prawu w ustano-
wieniu nowych miar, a Ty Wielebny w karczmach
swoich starą miarą do osmego Marca Roku bieżą-
cego trunki przedawać kazałeś. Za to wydatkow wszel-
kich Powodowi nadgrodzenie naznaczyć y to co
okoliczność tey sprawy wymagać będzie posta-
nowić Staw się Wielebny Proboszczu, Terminu
pilnuy. Dtt w Warszawie 1ma Maja 1778

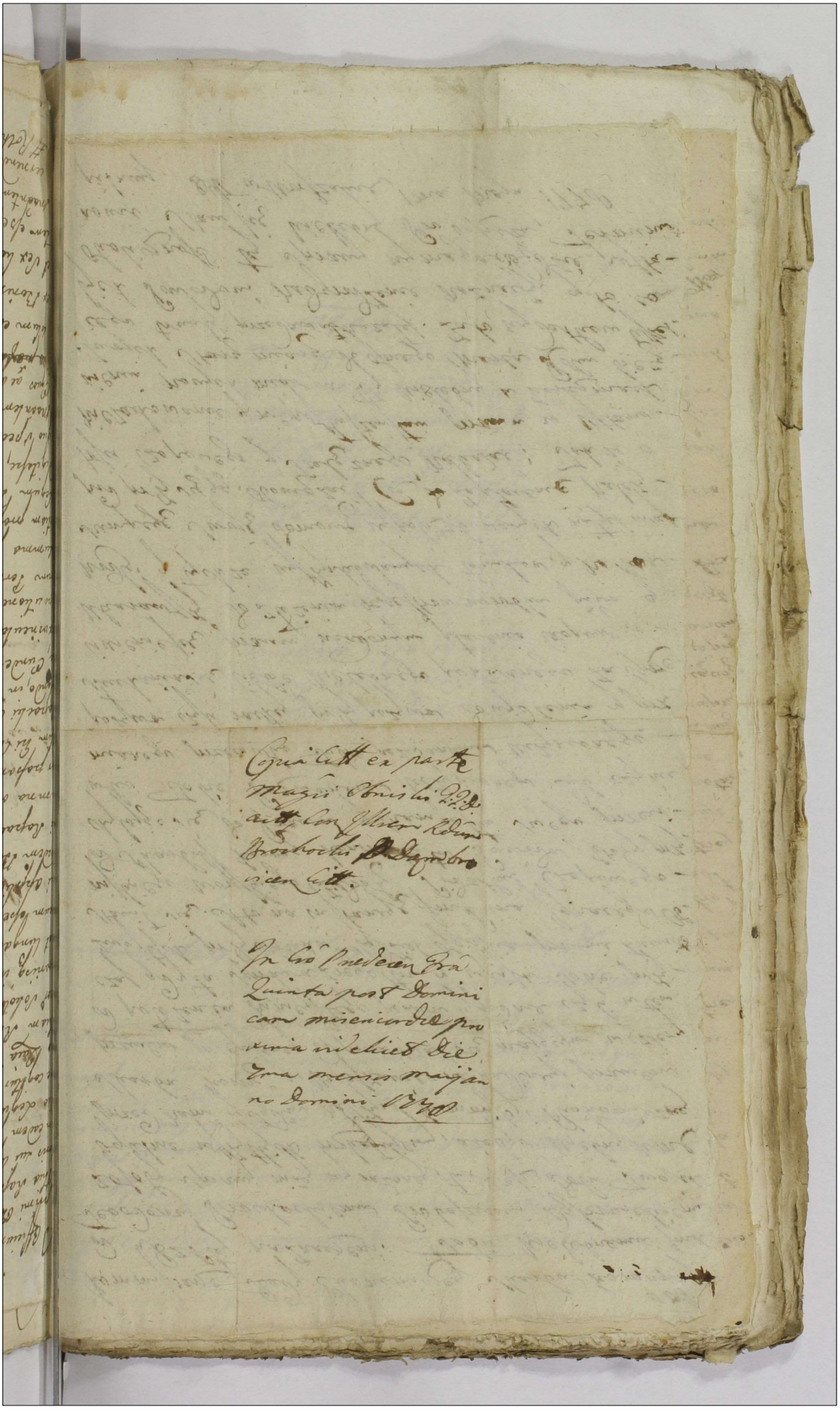

Jmq

210

Officium & personaliter veniens Nobis Marianna de Dąbrowa
primi Ott Dni Casimiri Thorlewski Secundi in post Voli Ott Dni Mar
thia Rapaelli Consors derelicte Vidua in assistentia Magci Curatoris sui agens, providendo integritati Substantie sue ne aliquid
in eadem patiatur jacturam, bene coram actis presentibus proxio
die Legum in et contra Successores Ott Dni Mathia Rapaelli infer
re cogitur Maorem Maaterq sequenti verborum serie. Qd ex
eo Quia iidem Successores licet apprime sciverint olim Dnus Ma
thias Rapaelli cum sua maante inito matrimonij fodere Bo
nor Solectowo Possessionem jure adventitio suo maantis subjector
variisq importatis ac prescriptis summis obnoxiorum pa[illegible]tum,
sat longevo intervallo annorum Proventibus eorundem Bonorum
usum esse, universosq Proventus ex eisdem Bonis commodo
sui applicasse, maantem autem nec obolum quidem tam ex eis
dem Bonis quam et Wierzchocino ante vita mentionati
Dni Rapaelli secundarij mariti sui participasse, imo notabilia
damna omnimoda inquisitione deducenda, in Bonis Solectowo
per passam esse, maantem quoq summas binas post obitum
olim Dni Casimiri Thorlewski Primavi mariti sui ab ott Dno
Rapaelli Concreditas eidem ante Subsecuta matrimonii vota jur
gando, in anam Summam [illegible] Florenorum Polonicorum in scriptis
se, Eundemq ott Dnum Mathiam Rapaelli Officium venire
ex vinculando conscientiam sui ex adu Bona ac Substantis di
spositione sua in presentia eorundem Successor ac alior depro
rum Personar ubi sanum mente confecta tam de premissa
summa per maantem inscripta, maantem adjectasse, quo
etiam proprios ores maantis prorecensito instrumento
Legum Patriar Conscripto, ac manu ejusdem firmato in
digitasse, aliasq res sine ullo prejudicio Eorundem Successorum,
quo spectat maantem et Filium ejusdem dispomisse, seq
maantem in mente statuti circa Parafernalia Rhedam et
Equos ac alia Concernere debuisse ac omnino ubi [illegible]
maante debere Proventum etiam totalem non
solum ex Bonis Solectowo jure adventitio subjectis sed etia
ex Bonis Wierzchocino per decursum integralis Anni
et Sex hebdomadar ad se maantem spectasse et pertine
re esse, attamen iidem [illegible] Successores Orbatam sua
maantem morte Eorundem Parentis, sui vero mariti
cernendo non animadvertendo supradictas decurrentias
ff Rolki Sieciechowski Depisifer Covaliensis ff

non solum Maantem Possessione Brum Wierzchowin
varijs Circumstantijs privare studuerunt Parafarnal
Kledam Equos ac alia sibi Maanti Servientia non
stituerunt, sed etiam eo magis Processu respectu Cas
altius fati Testamenti, ac Proventuum ex Bnis Sole
wo ~~[illegible]~~
Judicia Terria Coniunctae Concitarunt, jure interturbar
Inventaria varia Suae Maantis propria ac Mariti p
vami, sine sectu Maantis acceperunt, Restituere
cumenta varia atq Inventaria, nec non Mobili
cusarunt, Pacificare in Praetensionibus Maa
renuerunt, aliaq longe majora detrimenta
Maanti Causarunt, ac non postremè se Ma
injuriare Conant. Quapropter Maans ex his
aliis rationibus Conc. suprafatos Succores ot
Rapacki coacto ad danda repressalia iterum a
iterum quam solennissime Maat. offerent
respectu omnium Injuriar. ac dictar. Circum
tiar. jure acturam, velle salvis salvandis, ac solut
praefatae Summae restitutionis omnium.

Marcyanna Rapacka pieczen trzymany
Roch Kietrzewski iako Curator

[illegible]

Copia mãonis ex
parte magnificæ
Rapacha Con Suc
cessores ott Magci
Rapachi.

In Castro Prædecen
Tenia Sexta post
Dominicam Mise
ricordiæ proxima
scilicet Die 8va
mensis maij anno
Domini 1778

Stanislaus Augustus Dei Gratia Rex Polonie &c

Cobis mm. Antonio Rozniecki Stolnik Cren Praecens olim M. Stanislai Rozniecki cum m. Eleonora Swinarska procreat Filio Prud. Smiety Zerdi tum Suchy olim m. Stephani Swinarski aty itiq Suchy olim mstri Marcellini et Dorotee Rosew skich olim m. Francisci Raszewski cum olim m. Antonina Swinarska procreat filiq nec non Prose Antonine de Raszewskie Rybinska relicte Ciciue aty Prose Feliciane Witosławskie ejusq Procr Rybinski Curatori tum itiq Prose Ludovico Swinarski tangr olim J. Catharine de Bujalskie Ostrowska Suchy Lew ergq J. Franciscum Franciscum Rudnicki et Franciscu de Bronisow Skie Ozarowska Consuges adextremum mue Annae de Kowal skiq olim mstri Josephi Pinkowski Dapiferi Prosne Centi Ru bieh Vidue quo Summe esse Suchy Bujalskianis debi trici de bonis Vestris ac Summis mandamy ut in Judys Nis Tribus Opkovens Opkovae proxime celebrandis plurae peremptr Comparcatis ad Instan Illius mari. Antonine Illnis mstri Jacobi Komorowski Castellani Santocens et Decretis Jm. Pane de Brzin Brzinski Cujmei Scholnicens Centu Sochoc Jnr se Gernat Pawlowskich Actor Quo Ves in Competenti Jmm. Mantor Suor Assa Act seu potius Satisfaciendo Drto Judi nostri Fra Secunda ipso die Festi Sti michaelis Archangeli Die Julicet 29 mensis Anni Ste Immediate pterito 1779mo Jnr se Act et J. Rudnicki Ozarowska non mstr Brzinska Late adeisd Vestri pro Sequenti Cadentia Injungenti adutt Ro Quatenq Ere Evictionis per olim J. Catharinam de Bujalskie circa Medietat Sortium Brzybyszewo et Ogrody in Co Posne Fra Secunda pt Jm Visitt Jmm. Ste 1689. Anne Jn de Bu jalskie in rem Stim Brzi Joannis e Jnr se Stclam et Theophi li Fra Jnr se Gernat Pawlowskich recognitt Cautte mediatat Sum mark primae Quing mitt Septingentar Octuaginta Sex flor grz 20 pole 20 pole alterig Quatuor mitt Sexaginta Sex flor gr 20 pole

area

circa Suprascrā Resignaone Cœlaū via Evictiones ex bonis Przybysz
Successoribus Jablonovianis a se actt adjudicatū Una cum pnibus Solvat
Seu potius m Binkowska Intercedendo cosę Solvas Actt sitis pa
et Respons Dat Uschovie Fra 2da pt Conductus Paschae 1778

Copia do Produ
Przedubiego

Ex parte Ill
Magcarum Ko
uska et Brinsk
actt, cum Mgcum
zniecki et alio
Copia Citatio

Pro Cto praed
ci, Feria Sexta p
Dominicam
sericordiae pr
scilicet Die Oct
mensis maij
no Domini, 1

Stanislaus Augustus Dei Gratia Rex Poloniae Magnus Dux Litvaniae

Tibi Gnoso Antonio Brzezanski de Persona bonisque Tuis ac Summis quibusvis habitis et habenda Mnds ut in Judiis Nri Tribus Brestensibus Cujus Brestiae celebrandis pntr ac peremptorie Compareas Ad Instantiam Gnorum Gregorij et Barbarae de Zyminie duae invicem Conjugum Lgmorum Szadokierskich Actorum Quae Te et quae Maritata in Suj Mariti Authe et Ipsa Inhaerendo Mfri Suae factae Sue faciendae citant Seu potius revificatoriae revificando Tibi Causam et Actionem morte et obitu Ol Gni Francisci Zyminiecki Fratris Suae Actorum Germani interruptam Ad paratum Processum paratum Decretum Remissionis loco pagendae Executionis adcitant idque pro Eo Quatenus Tu Calculum de perceptis Proventibus ex Bonis Trzebuchowo per duos Annos pro Te indebite possessis Tibi Actorum reddas res varias Inventaria quaeque ~~[illegible]~~ ~~[illegible]~~ pro Te ex Eisdem Bonis abacta restituas Desolationem deperditionemque Inseminationum Compenses Poenas in Substitutionem Processus Tuas ac id quod Juris erit Causaque Petens poposcerit pagas Et ideo Citt et Adcitt sis paritt adhaec et alia fusius. Tibi Ore tenus proponenda respon Datt Brestiae Sabbo pt Fm SS. Filippi et Jacobi Aplorum Ao Dni 1778vo

Ex ptes. Stad o Kurski
Corę Gm̄ Br Fe Fanski
Cttt Copiei

Sabbo pt Dnicam misericor-
diae pxo Vidit Die 9. Mer-
sis Maij Ao Dni 1778

Suscepto

Stanislaus Augustus Dei Graa Rex Polonie [illegible]

bis Mis Ignatio Byszewski Regen Cren Lancicien nullo juris titulo
ad Bona Lalesci Kamienna Plonie Pese interessanti tum Thome
Brzeski Tribuno Cruvicien quovis itus Juris titulo [illegible]
Bonor Lalesia Possessori de Causa infrascra bonisque vestris ac Summis
gntr Omnibus mandamus ut in Terminis Communibus Urbis abhinc
pruis vel proximius Brestie celebrane prstr Igtme ac peremptorie Compa
ratis ad Instantiam Illris Mior Thome in Rokitnica et Conegundis
de Przecpzewskie Coniugum Castellanor Rypinen Parentu tum Stanislai
et Josephi Filior Rokitnickich nec non Ignaty et Franúsci aii Josephi
olim mu Josephi Karoli Vice Palatini Terre Dobrin relictae Comitis
Vidue et Bigore Juriu Suor prefator Bonor Lalesia Possessuris Fratrú
et Sororis inter Se germanor Wendow Adalberti Ensiferi Cinnicen
Parentis, Hippoliti et Stephani aii Boguimlae Gri Franúsci Machczynskii
Camerarij Terris Dobrin Comitis Seu utror Coniugum, Filior et Filiae Dobr
skich, denique Philippi et Stanislai aii Ludovine mu Josephi Karoli
Assessoris Terris Michalovien Comitis, alias moruem Coniugum Fratrum et
Sororis inter Se germanor Kowalewskich Autor Qui vos et quos indiger
tes Assistentia aurea de jure requisita innitendo Manifestationibus
Suis Numerosis Officiose illatis aut inferendis ac processui in Judicijs
Nostris in principali negotio dependenti Citant Seu potius sistendo exem
tionem Decreti Cren Praedecen Fra Secunda post Dominicam Quasi
Ludlin Anno labenti inter vos Citatos utrosque solummodo sine adi
tatione Successorum Naturalium, ac Domina Adultalitijs m. Klaszka Fulcrum Successorij
emanati, ad paratos Terminos, ac inchoatum Processum, ac quosvis Juris
gradus in quibus Causa presens stetit pendetque indeterminata adci
tant, Vos non attento premisso Decreto Cren Praedecen Superius de
Actu et Anno exarato in praejudicium autor non conditator emanato, intuitu
ejusq Decreti procurationis poenis reprehendi, Causam vero inter te mum
Byszewski et Se Actis in Judicijs Nostris indecisam dimentes Originalis
Terminor resolvi Transactiones quasvis intuitu recensitor Bonor Lalesia
et Kamienny cum attinen cum laesione Juris naturae alienatione confectas
ac Legi repugnantes Cassari ad Jus naturae et rationibus enarrandi
Actis restituere arbitrari juxtaque resonantiam de jure Legis et
justitiae integralem Causam presen vobiscum deinde Nihilque "processum" juris legalem sine para tollen
tum Cren Praedecen vocare Actoribus declarari, Se verum Mum Brestien
ad levationem Summae ex Bonis Lalesia concernen compelli ad Calcula
tionem adigi, et id quod Juris et Justitiae erit contra vos proponi Statu et de
fendi Citamini iged Actis pariturum Finum attentatum et judicialiter adque
proponenda responsum Datum Brestiae Fra 2da post Dominicam Mi
sericordiae Anno Dni 1770mo

Ex Parte Suc
cessor Przeisze
vianor Con mm
Byszewski et
Brzeski Citaonis
copia p Iudicijs
Trbus. 1770

In Cro Praedecen Lab-
batho post Domini
cam Misericordiae
proximo videlicet
die 9 mensis maij
anno Domini
1770.

Stanislaus Augustus Dei Gratia Rex Poloniae etc.

Vobis Gnosis Martino Szadokierski et Annae seu alterius nnis de Chrząszczewskie Cgibus Brum Cety Possoribus et Mgco Casimiro Szadokierski de Causa infrascripta Bonisq vris ac Summis quibusvis pecuniariis habitt atq habenq gnliter Omnibus Mandamus Ut in Judiciis Trnibus Brestenq Cuiae abhinc prius proximi usve celebrandis personaliter Tmi peremptorieq Compareatis Ad Instantiam Gnosor Lucae et Mariannae de Trzebickie Cgum Swieckich Actt Qui Vos et quiq indigent in competenti et de Lege incumbenti Authoritate et assistentia inhaerendo Documenti Causam praesenq suffragatitibus ac Mni officiose facte Citant seu potius pt translapsos Trnos loco peragendae executionis ad paratam Condnem super Vobis obtentam paratum Processum Adcitant Idq ad videndum et audiendum Vos ad instantaneam reproductionem ultimae Quietationis de persoluta provisione a Summa Quingentorum Tynfz suae Actricis evictionis recognitionemq Ejusd Summae prout in Eisdem Bonis Cety haeret Sententia Judicii mi Stringi. Solutionem Ejusdem Summae una cum Provisionibus demandari Caeteraq ad Contenta anteriorum Tmor conq Vos Statui Quare Adcitamini Citis parituri et judicialiter responsuri Datt Brestiae Fa 2a pt Dm Misericordiae 1770 Ao

Ex Parte Gnosorum
Suzeckich cons
Gnosos Szadokierskie
Citaõnis Copia
1778

In Cro Praedecen Sab-
batho post Domini-
cam misericordiae
proximo videlicet
Die 9 mensis Maij
Anno Domini
1778.

Stanislaus Augustus Dei gratia Rex. Poloniæ &c

Nobis Mihi Josepho Judici Terrestri Latiszeviensi Stanislao Ve-
xilifero Brestensi Sujaviæ Ludovicæ olim Spti Josephi Horiski Aspe-
xio terræ Minskoviensis Consorti relictæ Viduæ Fratribus et Sororibus
de germanis Dambskim alq Cajetano Uminskii Pinerna Sovaliensi et
Ursulæ Dambska seu inviscerh legitimis Conjugibus Uminskim olim Spti
Thomæ Dambski Vexiliferi Juhivladislaviens cum olim mea Marianna
Kolczynska matrimonialiter procreatis Filiis et filiabus de bonis Ve-
stris generaliter omnibus de Symonia aliisquevis penitentiariis habit
et habendis Mandamus. ut in Judiciis Vestris Terrestribus Brestens
Sujaviæ Prime abhinc juxta Suam Cadentiam Lege præfixam Radie
quid Celebrandis personaliter ac peremptorie Comparentia Ad In-
stantiam Illustris Spti Augusti de Lubraniec Dambski Capitanei Gosti-
nensis olim Illustris Mci Antonini Comitis in eadem Lubraniec Dambs:
ski Palatini Brestensis Sujaviæ cum Celsissima Carolina Lubomirska
matrimonialiter procreati nati majoris Filij Victoris, Qui Vos etqus
Dem de Spam Ursulam Dambska in competentis absolentia Spti Caje
ni Uminskii Mariti Sui adhærendo Manifestationi suæ coram alijs
Authenticis contra Vos factæ vel faciendæ insistendoq Documentis e
Quietationibus inter olim Illustrem Spum Antonium Dambski
datinum Brestensem Sujaviæ sui Autoris Charissimum Parentem
Spum olim Thomam Dambski Vexiliferum Juhivladislaviensem
arentem vestrum respectu Capitulationis Vexiliferatus Cohortis
astatæ initio et contextis ad insidentiam causæ eæ Autoratu Vestri
scriptionesq Vestras in Registris Nostris dependentes citat ad
idendum et audiendum Vos apræfenda Quadem Capitulationis Solu
one alti jam persoluta, abjudicari Processum in aquisitato Negotio
per Illustres Autores per Vos obtentum sine pœnis Capaci Inum
tentem Actionem declarari, Cationevero indebitæ Vexæ ad Mentem
egis pœnas in Vos inferri. Litis expensarum refusionem demanda
Suum Illustrem Autorem ea in Causa liberum pronunciari et
erpetuum Silentium indici, Cæteraq pro Causæ cujusvis Statu et
entiari Statamini igitur Litis Ictus paritur et ad præmissa fusius
Vobis in Loco Termini prorogenda responsuri Datt Radiejowi
Anno Tertia post Diem Conductus Paschæ sola Anno
Dni 1778

Pro pte Illustris Dambsli
Capitt Gostinensis contra
Mlos Dambslese et Uminslie
Pro Judiciis Terrestribus
Radziejoviae Citt Copia
Anno Domini 1770

Fra Secunda pt Dncam Ju-
bilate pxa Vitt die 11 Men-
sis Maji Ao Dni 1770

bo urzędu y xiąg Grodzkich Przedeckich Starościńskich
przyszedłszy osobiście wgmu Pan Michał Osłowski
Chorążyc Czerniechowski Dobr Komorowa arem
ownym Kontraktym Posesur Melioryjąc da
mieysze Manifesta na Przeciw wgmu Panu Pio
wi Hrabi z Gury Skarbkowi czyni uzalenie
sz nietylko w Roku Pierwszym Tenuty swoiey
dney a żadney niezebrał Dzierżawy ale y w Ro
Drugiem gdzie y w trzeciem Jasz samo się
zuie że y sustentacyi jak dla Ludzi tak y dla
wentarzy uczciwy mieć niemogł nadewszystko że
oiey własny substancyi wielki uszczyrbek poniosł
sz ani gnwentarzy ani nay mnieyszego Porządku
do Gospodarstwa należącego niezastał swoie włas
gnwentarze niszczyć y zarabiać musiał tak dalece
iedenascie Koni Przestrakt Posesyi swoiey zniszczyć
musiał Bo do dwoch Pługow woły trzymać
siał y dwa Cugi Koni a widząc się być tak
cznie ukrzywdzonym na Majątku swoim solen
na Przeciw wgmu Pana Skarbkowi czyni zaska
nie zostawuiąc sobie salwe Prawnie dochodzenia
ywdy swoiey

Mi Osłowski
mp

Copia Massnis ex pte Gnosi
Oslowski Conę M. Skarbek
Facta. 1778.

Tra Tertia pt Dnicam
Jubilate pxa Vidlt
Die 12. Mensis Maij
Ao Dni 1778.

Susceptt.

Stanislaus Augustus Dei Gratia Rex Polonie &c.

Vobis Ioanni Apolonia de Mstowskie Charkowska, olim Ioannis Matthaei Charkowski conserti Relicta Vidua Matri, atq Dominico, Eve et Martianna Fratri et Sororibus Charkowskis, suprascripti Ioannis Matthaei Charkowski cum eadem Rosa Apolonia de Mstowskie procreatis Filio et Filiabus, Michaeli Staszkowski, Alberto et Ludovica de Staszkowskie in vicem Conjugibus Staszkowskis, Mathia Dobrowski, olim Ioannis Labędzki Bruen nonnisi Medietatis Skarbarowa antea cti Heredis, sterititer de hac vita decessi, Successoribus, necnon Perillustri Rdo Rvdo Jacobo Lucidi Decano et Praeposito Izbicen, Stanislao et Jasparo Zaleskis, Helena, Nobilis Benedicti Zeyferth conserti, Marianna et Theresia Virginibus Adultis, Sororibus inter vos germanis Dorowskis, tum Mo Joanni Comiti a Sora Skarbek Calpneo Sarmonien infraspecificati Testamenti Executori, de Bonis Vris pariter Omnibus, ac Summis quibuscunq pecuniarijs habitis et habendis Mandamus, ut in Judicijs Mis Terribus Brzesc Cujavien primis et maximis Brestie celebrand pariter ac peremptis comparentis. Ad Instantiam Nobilis Josephi Zaleski Bruen Skarbarowa Italien Heredis Actoris. Qui Vos, et quivis Magistratus, in Maritis Vestri; Minorennes vero in Competenti de jure Vobis incumbenti Authoritate et Assistentia, inhaerendo Mris ibus suis factis vel faciendis citat, isq ad videndum et Audiendum Vos Supra mentionatos Successores Labędzkianos ad Comportationem Testamenti die Vigesima Mensis Anno 1770. per dictum olim Bruen Joannem Labędzki facti, in Manibus vestri existentis, stringi, comportatum p Sententiam Judicij Mi cognosci, illudq, uti ultra existentiam, remonstrata in eod Testamento per dictum olim Joannem Labędzki, Bruen Skarbarowa Integralis Hereditatis prout in Tomo Mri circa agitationem Causae Vobis id probabitur. Subrecutum, tolli cassari et Annihilari, cassatq itaq eod Testamento dictatum a praetensa per Vos, Summandum uti cujq vestri eod Testamento Legatas, se actorem liberari, ab ulteriorq impetitione vestri liberum Actorem pronuntiari. Caterag pro Causae Dei exigentia contra Vos statuj decerni et Sententiari Citra igitur sitis Tmo pariturus et Judicatum respondeturi Datt Brestie Fra Secunda pt Dni Miseri cordie proxima Anno Dni 1770. Re vero ipsa Jus ad medium Hereditatem eorum Bruen Skarbarowa nonnisi habentes

Expte M. Zaleski
c. Succores Labędzciani
ac alios introcontentos
editæ Cittnis

Copia

1778. Anno.

Tra Tertia pt Dnicam
Jubilate pxa Vidlt Die
12. Mensis Maij Ao Dni
1778.

Suscepta

Stanislaus Augustus Dei Gratia Rex Poloniae &c.
Ubi Gnosis Helenae, Nobilis Benedicti Zeyfert Consorti, atq
Mariannae et Theresiae Virginibus Adultis sororibus ihr
Vos grnis Turowskim de Bonis Vris gliter Omnibus
ac Summis quibusvis pecuniarijs habitis et habendis Man
mus ut In Judicijs Nris Trribus Presti Cujaviae primis
proximis Prestiae celebrandis Pltter ac peremptt Compa
ratis ad Instaam Mci Josephi Zaleski Actoris, Qui
Vos, et quidem Assistentia indigentes in competenti Assisten
ia, inhaerendo Mnfoniae contra Vos factae vel faciendae
stat idq ad videndum et Audiendum Vos ad restitutionem re
um Mobilium in varia Specie existentium, seorsivo re
estro nostro in Judicio reproducendo conscriptarum, ~~[illegible]~~
~~[illegible]~~ olim Gnosae Constantiae de Tokarskie primo Zaleska
ltimo vero voto Labędzka suj Actoris harissimae Matris
opriarum, post Fata ejusdem Gnae Labędzka per Vos intercepta
um /: quae Pdem Cittne apud Vos arestantur :/ Pria realitatis
estituendar comprobatione, stringi, in casum vero deterio
onis earundem, constituto Ptio bonificandum adinveniri, Cete
q pro Causae Pdem contra Vos statuj, decerni, et Sententia
Cittni igitur sitis Trno paritt et Judlter respondendum Datt
Prestiae Ftra Secunda pt Dni Misericordiae proxima Anno
Dni 1770

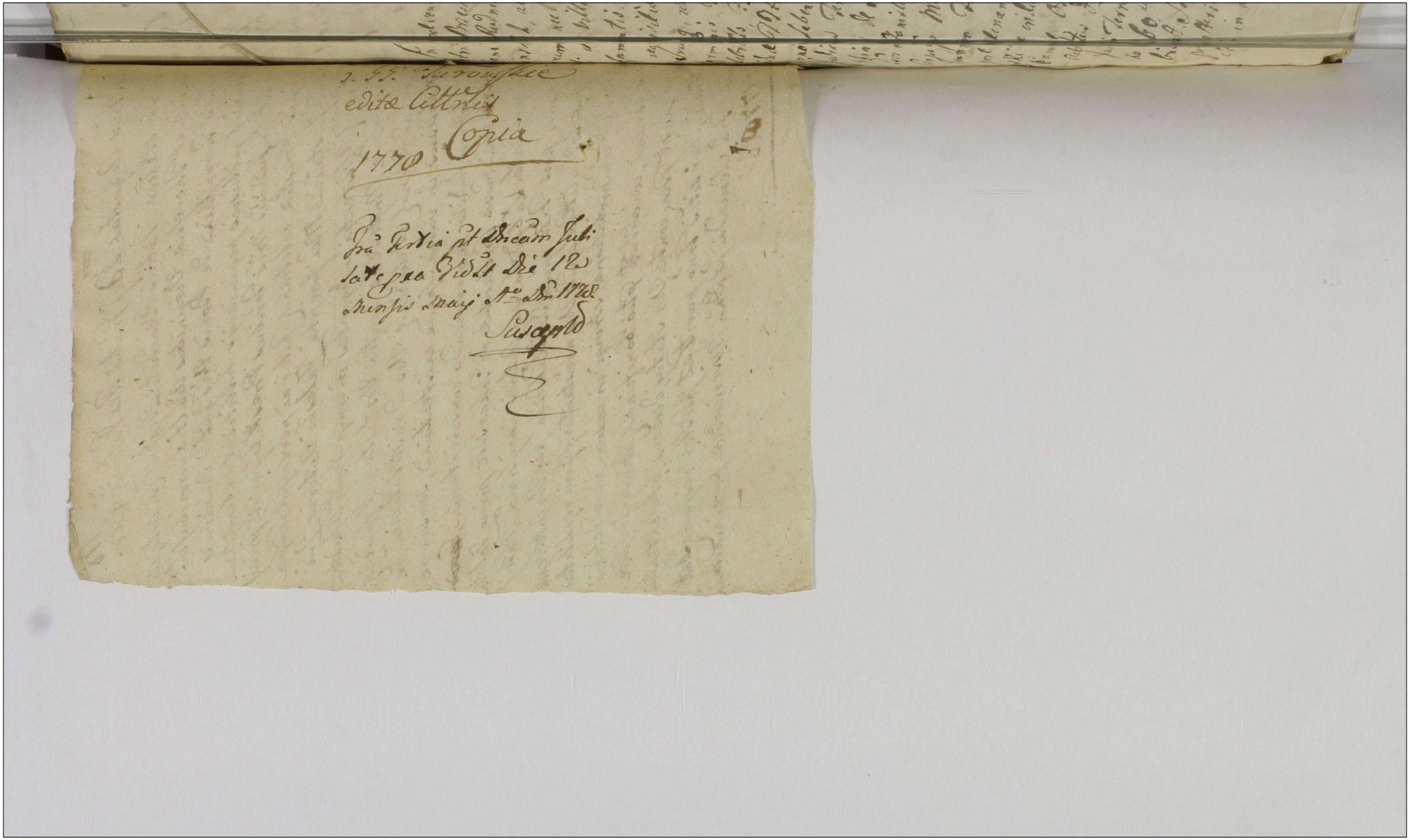

Actum in Fundo Bonorum Osna Nadolnego seu Sortium in eodem Sittarum Klamborowczyzna dictarum Feria Secunda post Festum Sancti Jacobi Apostoli proxima Scilicet die vigesima Octava Mensis Julii Anno Domini Millesimo Septingentesimo Septuagesimo Septimo.

In praesentia Gnor Joannis Popowski Regentis Cz Radzie Petri Brzeski, Andrae Paieski, Antonii Trzebuchowski, Feliciani Rudnicki, Bernardi Patris, Pantaleonis Filii Baginskich, atq multorum hominum ad hunc Actum Congregationem, nec non Mlci Rni Gli Providi Joannis Jędrzejewski de Villa Mostki Authi et Jurati Actum praesentem Clamantis. Judicium Terrae Brae Cujae Notariatus et requisitionem et juridicam expostulationem Partium Utrumq, robore Dti Judicii sui pleni Radziejoviae in Terminis Terribus Brae Cujae mente legis districtualis celebratis, Fra Secunda pt Festum Sanctissimae et Individuae Tritis, proxima nempe die 26 Mensis Maj Anno labenti. Inter Mcum Casimirum Zakrzewski Judicem Terrae Brae Cujae, atq Gnos Casiminum et Sophiam de Skraszewskie Grabskie Conjuges, atq Gnos Stanislaum et Ludovicam, itidem de Skraszewskie Conjuges Mleckie, nec non Thomam Parentem Joannem Filium Baginskie, lati, quo nimirum Dto post plenariam Convictionem, Gni Thomae Klamborowski ac inductione negotii cum Possessoribus Sortium Earumdem Osna post resolutionem agnitae Competentiae Actoratus et Actionis, pro re Mci Casimiri Zakrzewski Judicis Terris Brae Cujae, Vigore Juris Caduci, in Anno 1760 de Data Varsaviae die 26 Mensis Septembris A. Serenissimo Augusto Tertio Rege Poloniae post Sterilia fata ob Gni Joannis Klamborowski Sortis in Dolne Osno in Pstu Brae Cujae sitae, benignitate collatis

Quo nimirum Dto, Condescensio in Fundum Bonorum
Nadolnego, in vim Exemptionis de Sortibus Plan-
rowskie dictis, Judicii Sui, sive unius Mgci Judicii
Ordine cognitionis ac resolutionis Jurium Possessorum
Ibidem manentium, Solutionisq Summarum in vim
ptionis adinventarum, Provisisq indigerint locati
decisionis, Reperationis sive Delatationis auctarum
ditarum inseminationum investigationis, Dto eodem
inse lationi adiserente et enarrante, Conducendum
scensurum, ~~[illegible]~~ fundata Sua Juris
ne, per Mlem Judicii Sui Condescensionalis appanturam
~~[illegible]~~ partes ad Sui Comparitionem acclamare
quibus acclamatis et quidem Mco Casimiro Zakr
Judice Terri Bnę Cujus Sortium Osna Nadolnego
Actt personat. Gsis Casimiro et Sophia de Skraszew
Conjugibus Grabskie, Cittis personalit, Gsis Stanisl
Ludovica Dicti de Skraszewskie Conjugibus Mlec
Cittis personalit, Gso Casimiro Grabski indicente
lit, Gsis Thomae Parente Joanne Filio Bagin
Cittis personalit, Comparentibus et Secum judicia
troverentibus, quarum Controversiis Judicium Con
soriale exaudistis. Quoniam ex Scripto ~~regulat~~ Dto
praespecificati resolutio ac cognitio Jurium Poss
Earundem Sortium Osna Nadolnego, ad discussion
comissa, qua propter Judicium Condescensionale
quendo ~~[illegible]~~ regulam Dcti Judicii Sui inducant ac rep
cant Jura Sua Possessores ~~[illegible]~~ q
penes se habere possent et in quibus possident Con
dictor ~~Sortium~~ Bonorum Nadolnego Osna vocitatar Ko
borowczyzna idq Instantanee ~~reproduxerunt~~
quidem Eadem Jura per Summarium conscriptum et
scriptum reproduxerunt Possessores et parti Actor
Communicarunt, quia tamen eadem pars Actor
in Eadem reproductione ac Communicatione non
stit, imo Sufficientiorem reproductionem ac Com
nicationem urget, ideo Judicium Condescensiona

injungit, Quatenus Adentanei Coppores jura sua
cum documenta ad majorem elucidationem causæ suæ
sufficientius reproducant, temporent: Parti communi
ant iterum instantiæ. Et quoniam loco sufficientioris reproductionis ac temportationis omissorum
unius sub Coppore, ad evationem peratorium se se tra
lunt. Ideo Proinde admissibiles esse adiuventes, Qu
ent in eam Juramenti veritatem, quot proter delicæ Jura
reposita, alia pones se non habent, neq; in prejudicium
aderni hæredis allarunt realit reproducerunt deo deser
te Jesu Ati Passione ita ipsos adjuvante deinde inter
Judicii sui apparitio ad withstandum, Siquidq; Dñi Drabia
& Dñi Mlecey Conjuges alig Dñus Thomas Bagin Ale
menta petitenalt id circa Judicium Adens condescende
rinale ab alterioni impugnationem temportatione Juriu
rond liberos facit & munecat, in negotio vero prine
nali partibus negotium inducere mandat, in inductione
vero negotii, quando quidem ex reporitis documentis pa
tet Dñum Thomam Slamborski in anno 1697mo.
Fra Festiu pt Im Assumptionis in Cellam Bonn. in Ca
stro Radzig, summam Decem quingentorum florenorum
Dña Helena de Piotrkowice Dmuchowska, cum Bonis
Arciszewo, Otuchowo & Bno Nadbne Palig in terminis
in anno 1710mo. Fra 4ta in Cantino Ati Bonifacii
ibidq; Dñi Jacobum & Martinum Zimnicki Fratres
Germanos Fabiana & Thomam Slamborski partes ab
altera, Extractum pacis Resignationis Certum Bna Nadbne
rego, tu agrom in Dyn. sub Radzia mille Septingentos flo
renos formatum absolvisse, Eodem anno Quarto ibidq; Dñi
Jacobum & Martinum Zimnicki Sortes suas hereditarias
in Bno Nadbne Jarosky Dnatowska, Falkowska, & Sier
kowska & cupatas, tum agros in Dyn. nec non Remanentiam
dictum Dñi Thome Slamborski resignasse, Quidq; anno
Eod & Octavo ibidq; Dñum Thomam Slamborski Segmun
Decem Fig in Fra Trium Regum proxime Sabbatum ex Offi
cio Curiæ Bna in rem Dñi Jacobi & Martini Zimnicki

Alia

inscripsisse demum 1704to Anno ibidem Fra 4ta p
Assumptionis in Cœlum B.V.M. Gsos Thomam Klam
rski et Dorothedam Zbrieuska Conjuges et Franciscum
Bronieski ac Catharinam Pucznikowna illius Conjuges Contr
ctum seu puncta raone Obligationis Bonor villae Osno Nadolne
se [illegible] tasse, denique 1730mo Fra Secunda ipso die
Transfigurationis Xti Domini in Judicii Castrensi Pr
int Gsam Mariannam de Dmuchowskie Kaszewska
una et Gsum Franciscum Bronieski parte ab altera
Dtum Solutionis Summae Trecentorum quinquaginta
Florenor Poll latum esse, ad extremum Eodem Anno
die 10 Septembris in Osno Nadolne Gsos Mariannam
Dmuchowska Gsi Lucae Kaszeski Contem ab una et Gsum
Franciscum Bronieski parte ex altera, complanationem
respectu Summae Trecentor quinquaginta Flor Poll
sionum ac Marcarum, ad exolutionem Summae Pensionum
et Marcarum Dto Cre Praedecessoris adjudicatas, in Eadem
ma, demissionis agrorum Conscripsisse, atque In Anno 1736
in Cro Radzie Fra Quinta in Crastino Fti Praesentatio
B.V.M. Gsam Agnetem Ziemięcka virginem Adultam
compensando beneficia per Gsam Catharinam Pucznikowna
ol Gsi Francisci Bronieski Contem relictam Viduam
praestita, et in futurum in vim Conservationis sui ad vitae
pora praestanda Summam Trecentorum Triginta trium
grosse sex Poll praedictae Gsae de Pucznikowa Bronieska
fudisse ~~[illegible]~~ nec non Gsam
riannam de Dmuchowskie Kaszewska relictam viduam
mam Trecentorum quinquaginta Flor Poll cum pensio
bus Gso Stephano Rzeszoski ad mentem Dti Cre Pr
in Anno 1746to Sabbo in Crastino Fti Nativitatis
S. Joannis Baptistae in Cro Praedecen cessisse, ~~[illegible]~~
~~[illegible]~~ atque Gsos Stanislaum et Gregorium Rzeszowskie ol
phani Filios, Gsas Evam de Broniewskie Gsi Franci
Skraszewski Contem, et Agnetem Przedworska Virgi

de

Summa Eadem Trecentorum quinquaginta Florenorum Pol.
~~cum~~ ac de provisionibus quietasse, et Summam praedictam cum
provisionibus, Dto Cr. Predecessoris ex punctis in personam Gsi
Francisci Skraszewski persolventis 1758vo Fra Quin-
ta postridie Fti S. Annae Matris BVM. ibidem transfun-
disse, Insuper in Cro Radzie Fra Tertia intra Octavas
Fti SS. Corporis Xti Domini Anno Domini 1760. Successo-
res ol. Gsor Francisci Broniewski et Catharinae Pucznikowa
Conjugum Sortium Osna Nadolnego obligatorior. Posso-
rum, Subveniendo Juribus suis idque ex ratione Ambustor. ipse
documentorum, Summam Trium Millium Tynforum Sup.
Sortibus Osno Nadolne sese extendentem indigitantium
manifestasse. Ad ultimum in anno 1763tio in Cro
Predecessoris Fra Secunda ante Fm S. Bartholomei Appli
Gsum Franciscum Skraszewski Gsos Grabskie Conjuges et
Ludovicam Skraszewska Virginem de Summa Quingentorum Septu-
aginta Florenorum Pol. quietasse et Gso Casimiro Grabski
persolventi Summam Quingentorum viginti Florenorum Pol. tran-
fundisse. Tandem Quaniam ~~Siquidem~~ ex Eisdem repositis documentis pro
originali Jure petendi Possessores praemissarum Sor-
tium dictarum Klamborowczyzna, nempe Successores ol.
Gsor Francisci Broniewski et Catharinae de Pucznikis
Conjugum reborationem punctorum certarum ratione Obliga-
tionis Bonorum Osna Nadolnego, coram Actis Cr. Radzie
Fra Quarta post Fm Assumptionis in Coelum BVM
Anno Domini 1704to Inter Gsum Thomam Klam-
borowski et Dorotheam Zbieska Conjuges, atque Eosdem Gsos
Broniewskie Subsecutam ac in Suplementum Maioris
coram Eisdem Actis Cr. Radzie Fra Tertia intra Octavas
Fti SS. Corporis Xti Domini Anno 1760. per Gsos Evam
de Broniewskie ol. Gsi Francisci Broniewski Bonorum So-
rtium Osna Nadolnego Obligatorii Possoris cum ol. Gsa
Catharina Pucznikowa, matrimonialiter pereatam Filiam
et Franciscum Skraszewski Conjuges, Suo et Gsae Agne-
tis Przedworska Virginis innuptae Sororinae suae, idque sub-

veniendo

endo cujusvis indemnitati Jurium quorumvis, For-
nam Suam enucleantium, ut pote Contractus
Obligatorii Suprascriptarum Sortium Bona Nadol-
inter Eundem ob Gsum Thomam Klamboroski Sor-
tium Pmissarum haeredem, et Eosdem Gsos Bronieski
Parentes, in-tuitu Obligatt Earundem Sortium in-
ma Trium Millium Tymphonum Conscripti ac alia
Documentorum Combustorum et Conflagratorum factam mo-
Possessores reposuerunt et Juramentum circa Pmissa
roborationem Contractus Obligatt et Maiorem Sup-
Summam Superius expressam Trium Millium Ty-
phonum in Obligationem altius dictarum Sorti-
ut ob Gsos Bronieskie Gso Thomae Klamboroski
ex notitia tantum a suis Vicinis in Eadem villa
Nadolne ab antiquo manentibus ~~Possessoribus~~ da-
Solidando Jus Suum Originale petendi deferunt
Proinde Judicium Condescensoriale roboratione ejus
Contractus et Manifestatione consideratis ~~[illegible]~~
~~[illegible]~~ ac hac in re Successorum declaratione, Suc-
rendoque justitiae ac Veritatis partis admissibilibus
Praesentaneis Successoribus ad Juramentum adinventis jurent in ea
juramenti rotham, ut Summa Praefacta Trium Mil-
lium Tymphonum, in Obligationem totius dictarum
Sortium Bona Nadolnego per Antecessores ~~[illegible]~~ hu-
Gsos Bronieskie data ad exolvendum a Praesentaneo
rede in vim exemptionis, ~~[illegible]~~ justi
Eisdem debet Deo et Sancta Jesu Xti Passione ita ipso
adjuvante additque Mlis Judlis ad Praestandam jura-
menti rotham Praestiterunt Gsae, Sophia de Skrasz-
Grabska, et Ludovica itidem de Skraszewskie Mle-
cka, Sorores germanae in Assa Maritorum Suor-
atque Gsus Thomas Baginski juramenta, postque
ta. Siquidem partes punctim de Pmissis juribus et
sionibus secum convenerunt, Complanationem inter
Conscripserunt, Subscripserunt, Judicioque Condescenso-
ali ad Corroborandum porrexerunt, quam quidem Com-
nationem, Judicium Praesens Condescensoriale, tam in to-

Między Wśmą Panem Xiążęciem Zabrzeuskim Sędzią Ziemskim Brzeskim Kuiawskim części w Osnie Nadolnym w Woiewodztwie Brzeskim Kuiawskim a Powiecie Radzieckim leżących Na mocy Pisma Laclnia y Dekretu Sądu Ziemskiego Brzeskiego Kuiawskiego w Radzieiowie zapadłego bezwątpliwem Dziedzicem Dobry, A Imć Panstwem Kazimierzem Grabskim z Tosią z Krassewskich oraz Stanisławem Mleckim z Ludwiką także z Krassewskich siostrami rodzonemi Skarżonkami, to iest Skarżącemi samemi przez się Małżonkami zaś wprzyszłości Assystencyi Wszelkiey swoiey czyniącemi, wiesnie Tomaszem Bagienskim Pułkiem somym y Imć Panna Anna Bagienskiego z Xiędzy Imć Panna Agnesską Radoborską zrodzonego Syna swego małoletniego, zakładnego pokoiu y wszelkie bespieczeństwo rzeczy y Zapisami Imieniem działaiącym, pomienionych części w Osnie Nadstrym Posesorami z drugiey strony, przyszłokolącym Zamiarze osiągnienia miłey spokoyności y wolney od wszelkiego zakłocenia zobtrzymania myśli, Stawa owszelkie Summy y Sprzeczkowe, z wymienionych części Osna wynikaiące, vroczysta ugoda y wieczystym nieodmienne y nie wzruszone niggy postanowienie w Stow osnowę nastąpiła. Gdzie iż strony obydwie głębokę uważaią zastanawiaią nad obrotami prawnymi, dowodami, niepewnemi częstokroć zutraty pewnych grożących skutkami, pewnemi Kreśląc sobie za niepewność, y pragnąc Zamierzoną otrzymać spokoyność swoią, vpoważaiąc odwiecznych dobrey harmonii y przyiaźni zwłaszcza względem Summ y osobnie wszystkich z części Osna kwotnego wypływaiących Pretensyi zbiegaiących wszelkie między sobą prawne Processa, y niedopuścić Sądowego wyroku ziaw Sądowego zmocy Dekretu Sądu Ziemskiego Brzeskiego kuiawy w Radzieiowie Zapadłego tak Summie tychże części Osna Nadolnego odprawuiącego się wpe, w sob takowy dobrowolnie niekadurzenie vgadzaią się Naysamprzod zaś Wśmie Pan Sędzia zważaiąc Summy tey Imć Panstwa Grabskim Mleckim y Bagienskim służące, pierwsza Trzystą Tymfów lubo żadnym kontraktem zastawnym od niggy Imć Pana Tomasza Klamborowskiego części tylekroć rzeczonych wsnie Nadolnym Dziedzica z niggy Imć Franciszkiem Bronieuskim Dziadem otychże nieuspartą Acz też Roboty złożoney kontraktu między rzeczonemi niggy Imć Panami Tomaszem Klamborowskim y Franciszkiem Bronieuskim nastąpiwszy iako bez wzmianki Summy y zakładu leżącej wykazana. Atoli dowodu wniemienia Swiadectwa y Dowodow przez wszey mianowanych Imion przy rzeczonym Stanisławie przysięgą potwierdzone. Drugą Trzysta Trzydzieści y trzy złote Grosze Dzieiące Polskie przynależące przez niggy Imć Pana Tomasza Klamborowskiego niggy Imć Panny Agnieszce Zielmickiey iako pewną zapisane przez też niggy Imć Panny Agnieszkę Zielmicką y Dobrzałym mieniu y przyzwoitey Assystencyi wprzyszłym czasie według brzmienia dowodow dla tych y Osób niggy Imć Pana Kalasantego Pudzimowskiego niggy Imć Pana Franciszka Bronieuskiego Imć Panien Katarzyny Pudzimowskiey Widowy Imć Panow zaś Grabski Mlecki y Zmarłego Bagienskiego Brabki wnadgrodę swiadczonych Dobrodzieystw przez nię Exhibitowanemu Trzecią zaś Trzysta pięćdziesiąt złot. Polsk. przez niggy nayprzod także Imć Pana Tomasza Klamborowskiego niggy Imć Panny Małgorzaty z Bruchnowskich Zeznaney

wspomnionym Zaś

Zaś czasie przez tęż Jmość Panią, Starościnę z Dmuchowskich potym Kasztelanską połoszoną po przewiedzionym procesie zostających Dekretach Księgy Jmć Pana Rzeczowskiego złane potym zaś przez Jebrzewskiego Starościanę Grzego Rzeszowskich Księgy Jmć Pana Rzeszowskiego Cyrow na rzecz Księgi Jmć Pana Franciszka Skraszewskiego Jmć Panów Grabski y Mlecki Oyca przeciwko Ponieważ te Swiadkowie jedną przysięgą długie dowodami przez Wzmiankowanych Jmciów są poparte przeto wymienioney Wpmć Pan Sędzia Jakie zaś wymienione Wpmć Pan Sędzia Państwa Grabskich Mleckich y Bagińskich Zawarcie Borow Spustoszenie Budynkow ogołocenie Ludzi czesc w Dobie Grabskim Jmć Panu Bagińskiemu Mleckiemu za opłaty rożnych Woyskom w tych Jmciach na Dyelusze nasze poczynione. Prawdzie od mniejszych Sumek służące Proces opłacony Rzeczy Sobie na wzaiem do Siebie Pretensye Bronią Cyckiewicz przyiaznemi radami a Sami przesiadczenia własnego stanie własnemi Sędziami to iest Jmć Państwo Grabscy y Bagińscy uznanie posiadane przez się części przez Arcieszorow swoich w Budynkach zniszczone zrujnowane y złudzi cyeltowne, oraz uważaiąc dobrze Wpmć Pan Sędziego, Takowe wszystkie pretensye z wszelkich kapitałow przywiązanych Dowodzieniu y Siedmiu Lat Lolls kontentuiąc się Wzaiemney Zaś Jmć Pan wzaiemney przyiaznie postępuiąc sobie z wyżey nadmienionemi Jmć Panami Mleckim y Bagińskim wszystkich swoich powyższych pretensye wszystkie też wieczyście umarza y Sto Dwadzieścia y Siedm Złt. Pol. porządkiem przy Kwicie mianym za Pretensye uszłe Jmć Panstwu Grabskim Mleckim y Bagińskim przez nich żądane wypłacić przy tym takim, kiedy zaś potakim między nami pomiarkowaniu, zostaie takim sposobem powyższe Summy wiedno Złocistych czynięcą Cztery Sta Złt. Pol. przez Wpmć Pana Jmć Panom Grabskim y Bagińskim maią być płacone. Dla czego rozważywszy Wpmć Pan Sędzia Summ oraz pochodzenie Jmciów Gry się okazuie że Jmć Państwo Grabscy Mleczyńscy okazuią duriglowy to iest Jmć Panie Grabska y Mlecka iedną Gtowę, Bagińscy zbrodnieńskich niegdy Franciszka Skraszewskiego Małżonki Małżonkę Grabską Pan Jan Bagiński Matkę niegdy Imanny Przedborski Wnuk Grabski a Summ zaś rożnych dworiaki to iest że rzeczona oraz od niegdy Jmć Panny niegdy Jmciów Katarzyny Pazdzierzowey Borowskiey Jmć Pana Starościanki Zawarcie Dziesma Gtowem. Trzecia zaś Trzysta pięćdziesiąt Złt. Pol. przez niegdy Dmuchowskich Kasztelanską Raszewskiemu Jmć Panu Sędziemu przez Kasztelanskich Osoby niegdy Franciszka Skraszewskiego Oyca Jmciów Grabskich y Mleckich Sobie Samym Jmciom Grabskim y Mleckim pokazuie się Służeć. Takim Wpmć Sędzia zdaniem pierwszego Rozdziału ogołocie summę 3933. Złt. gro. Dziesięć Sto Dwadzieścia Sześć Złt. gro: 20. Pol. Jmciu. Zaś Janowi Bagińskiemu Dziewięćset Sześćdziesiąt Sześć Złt. gro: 20. Pol. Jmciu. Zaś Janowi Bagińskiemu Jego Oyca iako Gtowie Drugiey Summy rownież. Drugiego zaś rozdziału 350. Złt. Pol. Całkowitą Jmciom Grabski y Mlecki iako onyeże Oyca

Dziewięć to iest każdy

to iest każdy Dzień po Złr Pol. 175. do zapłacenia oznacza. Co się zaś tknie do Złr Pol. 1[illegible] za Pretensye przyznanych to tychże powinien[illegible] Imci Pan Sędzia Imci Pańskim Grabskim y Imci P. Mleckiem nadwyżkę exactis po Złr 63 gro 15. wypłacenie ostrzega, y że wszystkie na Wigilią Swiętą Swięgo Jana Chrzciciela w Roku da Bog przyszłym 1776. Nietawodnie pomienionym Imciom według prowizyey opisanych wyrazow to iest Summy Curiey należne zostawuie y Dwie Kwitansowane za poprzednią dostateczną Curiey y zupełnym zabezpieczeniem jako Summom niewinnem bezpieczeństwa, Zaprzestanie zaś odbierania Summy do Rąk wszyst rzeczonym Imciom wypłacić y wypłaczyć przez Listy Grodzkie Przeczkiem niniejszej obwarowanie się kompletacyą. Ale ar Roku da Bog następuiącym Summy przyznane W[illegible] Pan Sędzia wypłaci i nadmienionym wielekroć Imciom obwarowanie się Przeto iż Imciom w Dopłacie z dopuszczego Swiętą Swiętego Jana Chrzciciela w Rku da Bog nadchodzącym a ieh że część Osm Nadolnego tak jak dotąd zostawali obowiązanym zabezpieczeniem powinien zostawać będą, Co liczenie zaś summy zatrzymuie część Osm Nadolnego Imci Państwo Grabscy Mlecy y Bazyńscy ustępuie powinien będą, Ztąd część obwarowane dobrá W[illegible] Sędziemu Zapisuie się, Każdy tym sposobem zupełnie słowny obydwie między sobą zatrzymuią się wręcz że wszystkich ogólnie Pretensyi z części Dobr Osm Nadolnego za kiego kolwiek zrodzta wypływaiących nawzaiem nie ani sobie ani tych Sukcessorom swoim nieostawuiąc teraźniejszą Kwitują się wzaiem y wszelkie pretensye niszczą y wieczyste milczy sobie umarzaią, które to kom wizowany y wpisy opisy tak wszelkie gubnesii jako tyż ogólności strzymać y ztąd przestawać y tez komplanacyą dla większey granitowaniia do utwierdzenia tey dowi Ziemskiemu Pisarskiemu za zwodowemu podaią y na to się podpisuią. Dzieie się w Kinie podczas odprawuiącey się konferencyi Dnia 26. miesiąca Lypca 1775go Roku.

Kazimierz Jaworzewski Sędzia Ziemski wareszowski Boy Kawaler mp.

Kazimierz Grabski Piorem Trzymanym
Zofia Grabska Piorem Trzymanym
Stanisław Mlecki Piorem Trzymanym
Ludwika z Rzaszewskich Mlecka Piorem Trzymaną

Tomasz Bazyński Swoym
Synа Swego Imieniu mp

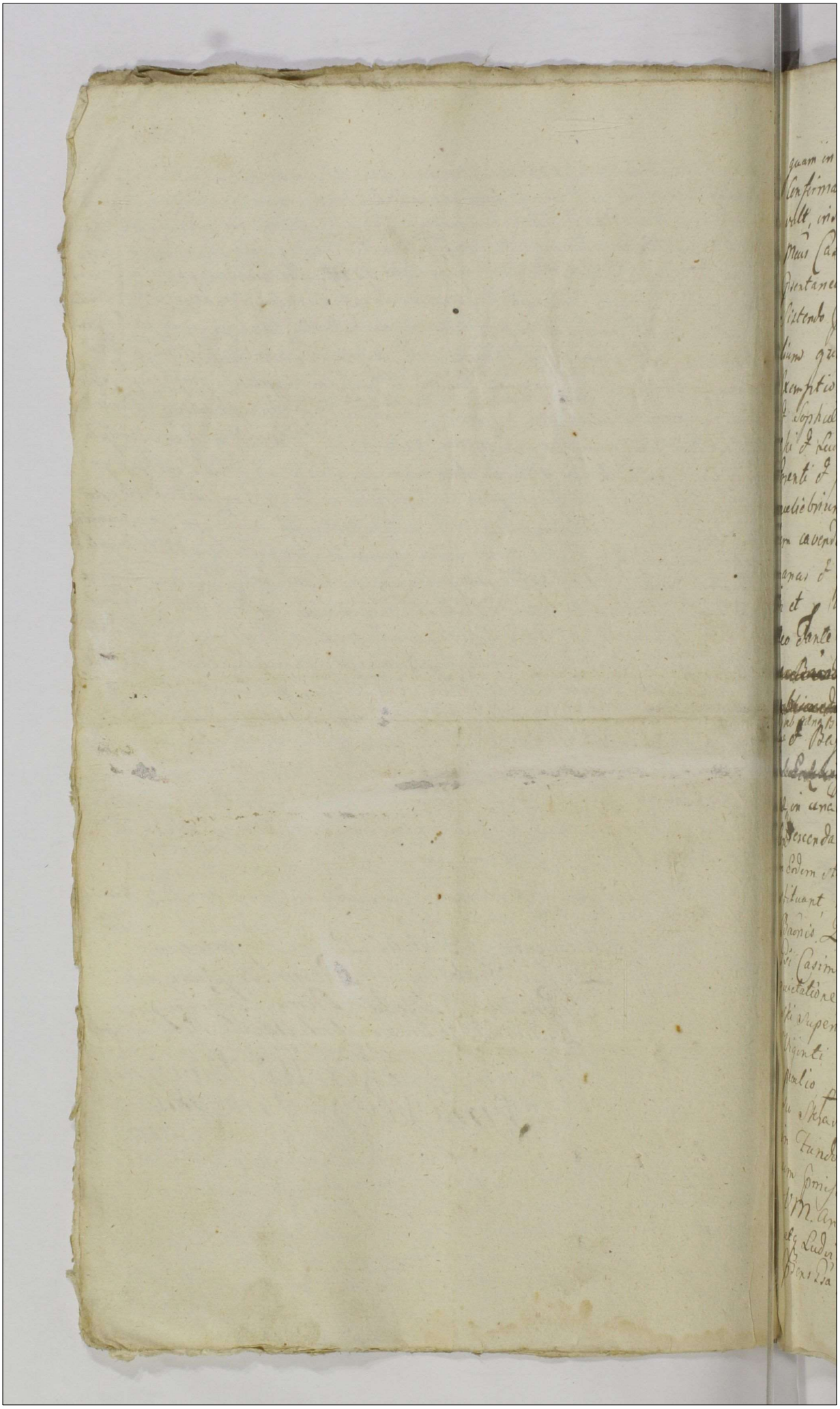

quam in minima parte punctisq nexibus et ligamentis
Confirmat et ratificat praesentibus et eandem inserendam
vult, insertq tenoris talis: Orig. adeoq injungit quatenus
Mcus Casimirus Zakrzewski Judex Terris Brae Cujae
praesentaneus Sortium Bonorum Osna Nadolnego Haeres in
Sistendo praemissae Complanationi Summam Quatuor Mil
lium quadringentorum Florenorum Poll. citra provisionem in vim
Exemptionis de praetactis Sortibus Gsi Casimiro Grabski
et Sophiae de Skraszewskie Conjugibus, atq neque Stanislao Mle
cki et Ludovicae illae de Skraszewskie Conjugibus, atq Thomae
Parenti et Joanni Filio Baginskim pro via locatione Summae
muliebrium, atq Gsi Joannis Baginski minorennis per Paren
tem cavenda, jam vero distinctas Summas seu quotas ad
manus et quietationem maritorum, pro praetensionibus agnitas
in et pro Vigilia Fti Nattis S. Joannis Baptistae Anno
Deo Dante Futuro 1778vo Coram Actis Cae Praedae
solvat et enumeret, jam vero Gsi Grabski Mle
cki et Baginskie Citti, levent, de levata quietent
et post levationem Sum
mae in una Septimana de Bonis Osno Nadolne seu Sortibus
Condescendant et Mco Haeredi ut
in Eodem statu Easdem Sortes quo ad praesens extant Possessores re
stituant, tradant et dimittant, itaq sub simili rigore Poenae
Baonis. Quo spectat indictionem annexionem habentem
Gsi Casimiri Grabski, quoniam evidenter Constat ex reposita
quietatione et Transfusione in rem Ejusdem Gsi Casimiri Grab
ski superius de Actu annotatis Summam Quingentorum
Viginti Florenorum Poll. pro ut Transfusio in se obliquit pro
peculio, per Eundem Gsum Casimirum Grabski Gso Franci
scu Skraszewski ad mentem Dti Condescensorialis
in Fundo Bonorum Villae Osno Nadolne, seu Sorti
um praemissarum Fra Secunda ante Flm S. Margarithae
VM. Anno Domini 1763tio, Inter Gsos Grabskie Conjugis
atq Ludovicam Skraszewska pro tunc Virginem ad
praesens Gsa Mlecka, et Eundem Gsum Franciscum Skra
szewski

p Officium Vice Burgrabiali expediti, ex onere Bro-
niviano exsolvisse, et totaliter pacificasse, id circo Ju-
cium Condescensoriale juste ocie Gso Grabski a Su-
cessoribus Bronicianis modernis Comparentibus
nam Pmissam restituendam et Solvendam decla-
Sententiando quatenus idem Mcus Casimirus
Krzewski Judex Terrestris Bre Cujae totius dicti
Sortium Nadolnego Osna Hæres In Termino Solut-
Summæ Pfixo ~~[illegible]~~
Summam ~~Pmissam~~ Dictam Quingentorum Viginti Flor
Polt ex Omnis Capitibus et quidem medietatem Su-
mæ Pfactæ Ducentorum Sexaginta Flore Polt ex
mo Capite muliebrium Gsar Grabska Contis, et Mlle
Sororum germanarum Sieraszewskie, ex altera ver
Similem medietatem Ducentorum Sexaginta Flo
Polt Gsi Joannis Baginski minorennis, ex Su-
mis Originalibus, p quolibet Capite pvenientibus
detruncet et Eccl Gso Grabski Solvat et enumeret
Gens vero Casimirus Grabski sub eodem quoque supra rigore levet et levata quietet
Dti Sui robore.

Josephus Albertus de Rudnicki Rudnicki Na
Terrestris Brestensis Cujaviae

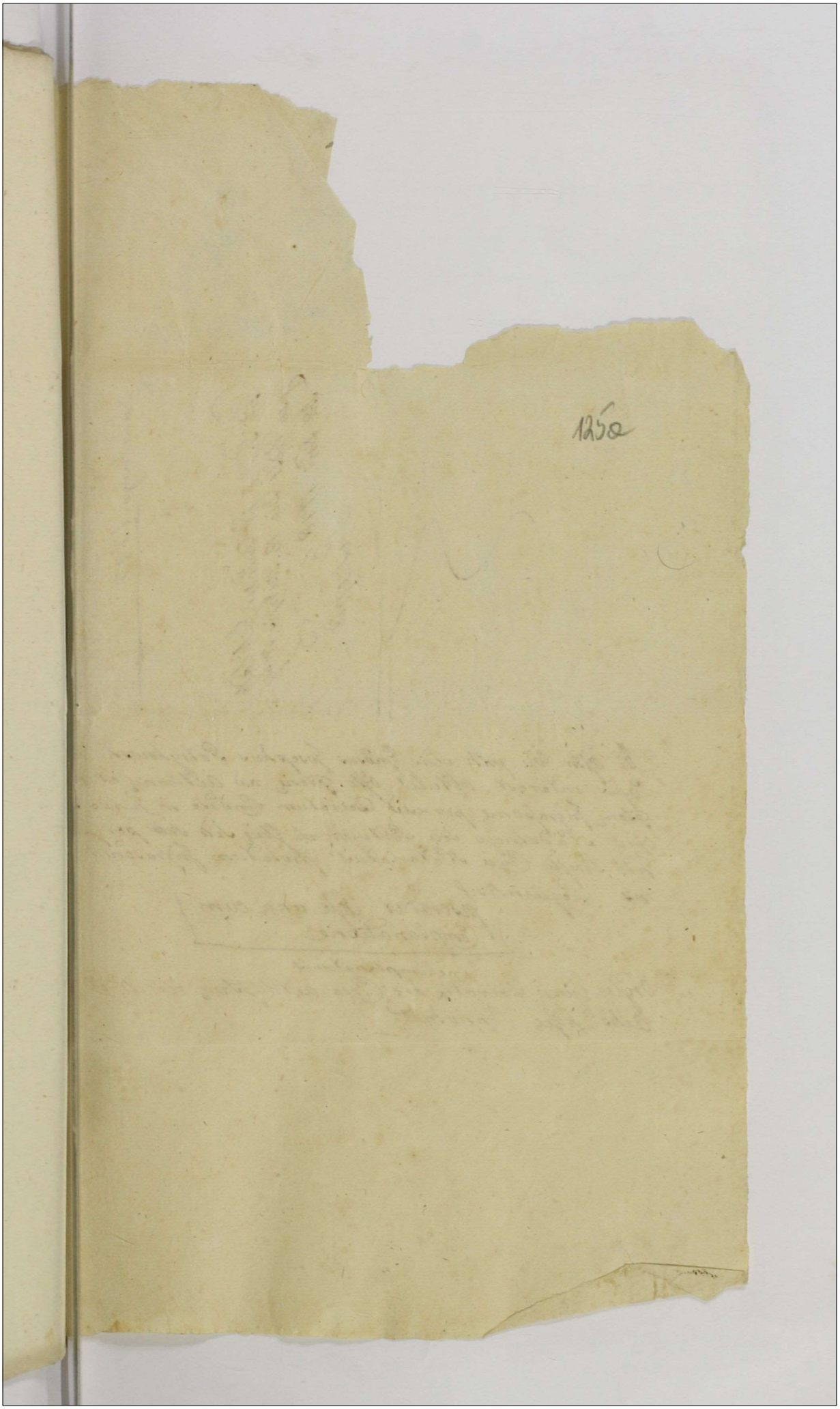
1250

Decretum Contraventionis in Fundo Bonorum Osna Nadalnego 1777.

Tra Tertia pt Dnicam Jubilate Qua Vidit Die 18. Mensis Maij Ao Dni 1778.

Suscepti.

Ad Offm Dci prnti vens Gnosus Josephus Potrykowski nne Cujus interest obtulit Offo pseng ad Acticanq et in acta pseng Ingrossanq porrexit Decretum Condrte in Fundo Brum Osna Nadolnego seu Sortium in Ibiq sito per Judm Trre Brestd Cujus Notariatus prolatum Infrascrum Tenoris Sequentis

Inseratur Orgle una cum Complanatione

Orglia Ejusq Decreti ac Complanationis hic Circa acta pseng relicta et est Actis hisce Connotatt.

Do Urzędu y Ksiąg Grodzkich Starościńskich
Przedeckich osobiście przyszedłszy Urodzony Stani=
sław Wilimowski Dobr Mielna czyli raczey części
tam że będącey Gajewszczyzna zwaney Arędowny Possessor,
iako nayuroczyściey przedtym że Urzędem y Księga=
mi Jego na przeciw Urodzonym Stanisławowi
Wolskiemu y Maryannie Gajewskiey wspołmałżon=
kom części ~~[illegible]~~ wzwyż wspomnioney Dziedzicom
żali y skarży się w sposob takowy iż Cit Przerzecze=
ni Urodzeni Wolscy Małżonkowie wiedząc dokła=
dnie o tym iż na Dzierżawę Dwuletnią części tey że Wielm
JW Pan Jozef Zaleski jako opiekun tey że JW Pani Wol=
ski na owczas w Panieńskim Stanie zostaiącey w ro=
ku przeszłym od Swego żalącego się Summę dwuch
set Złł Pol podniosł, odwoławszy się do niejakiego cza=
su w Spisaniu Kontraktu, Przecięż Cit Urodzeni
Wolscy wszedłszy w Małżeńskie między sobą Sła=
by na tych miast do tey że części Swemu żalącemu
się wypuszczoney y pomieszkania Jego nie zważaiąc
na dosyć szczupłą Intratę części tey że bez żadnego
względu, na małomożność Swego żalącego ~~[illegible]~~ sprowa=
dzili się, y tam że do tych czas od Swięta Swiętey Kac=
tarzyny Panny y Męczennicżki Roku Przeszłego
na Stole y żywności Swego Manifestanta siedzą
y wyieżdżać nie staraią się, Kontraktu spisać
zaniedbuią wrozrządzenia Ekonomiczne nie potrze=
bne wdaią się po swiesk niektorych zabraniaią a

przeto

przeto nieposlednie Swego Manifestanta Kr
dzie y uszkadzac usiłuią Widząc się więc swoy
sa cy tak daleko pokrzywdzonym do Ksiąg pu
cznych udaie się y przedtemi z iako nayuroczy
przeciwko tymże Urodzonym Wolskim zanosi
skarżenie ofiaruiąc się z temi z Urodzonemi W
skiemi tak o zapłacenie Sustentacyi onych że
~~[illegible]~~ iako li też wyrzekaiąc się drugo letniey Dz
zawy Części tegże o powrocenie Summy Stu
z prowizyą, tudzież y o nadgrodzenie Innych U
dzen przez nich przyspieszonych prawnie gdz
z Prawa należyć będzie postąpić Salvis de
re Salvandis.

Stanisław Wilimowski piórem Trzymany

G. Wilimowski
Con. G. G. Wolskie
Conges. Manifestat
1778

Tra Sexta pt Dnicam Jubila
te pxa Vidlt Die 15. Mensis
Maij Ao Dni 1778.

Suscepti

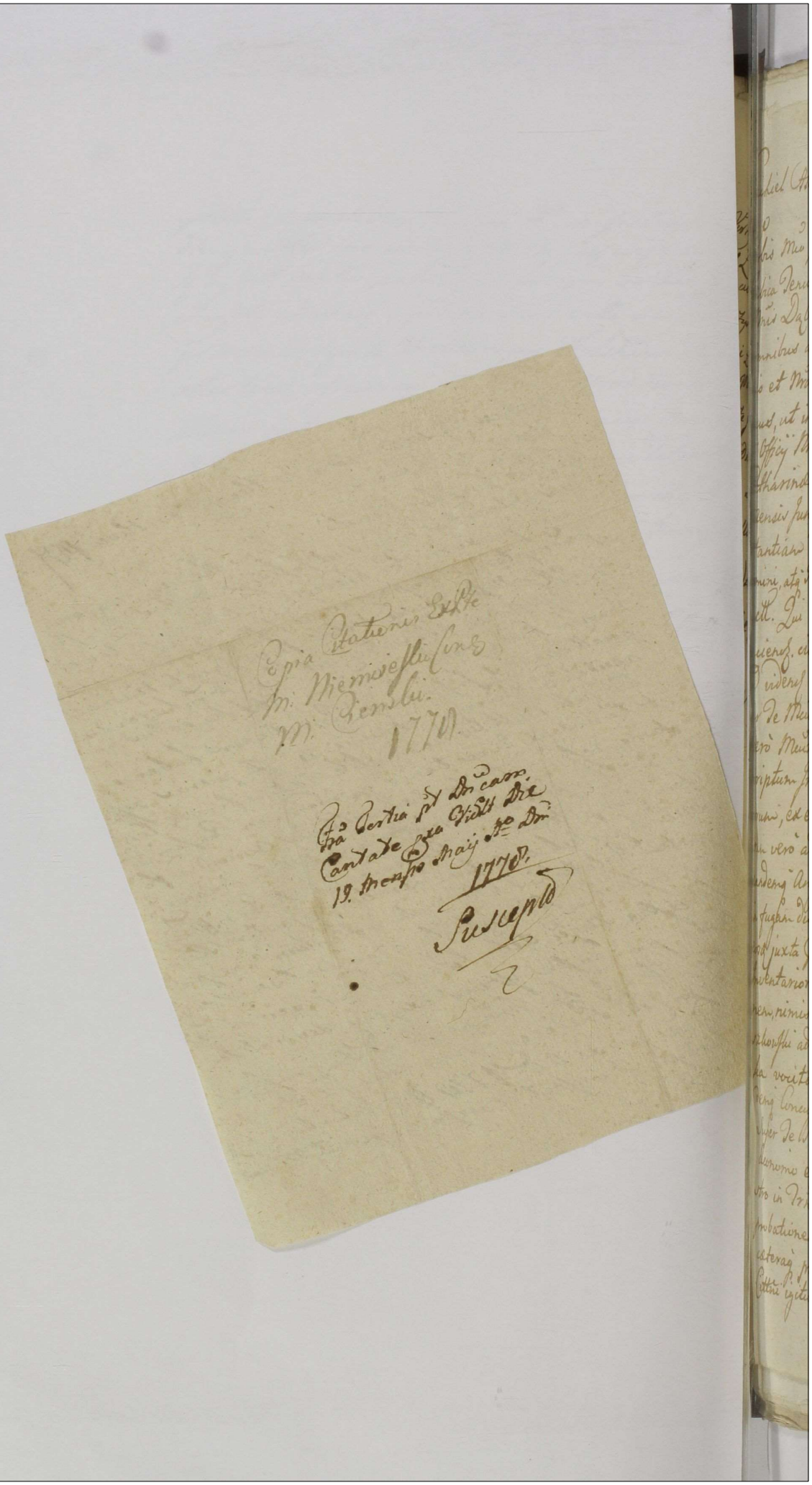

Ezechiel Alexander de Moszczenne Moszczeński Prezes Cujº &c Capñeus.

Vobis Mñ Josepho Koszkowski Vice Capneo Radziejoviens. Prum Praetus Izbica Tenutario Possessori, Domino, atq; Prno Stanislao sive alterius Mis Dąbrowski Emissorum Prum Oeconomo, de Bonis Vris gelter Omnibus ac Summis quibuscris pecun. habitis et habend. vigore Regis et Nra qua hac in pte Capneali Jungimur Authoritte Mandamus, ut in Trno Condescensionis in Fundo Prum Izbica, mente Decreti Officij Nri Cren. Presid. Cujusne Fra Secunda prodie Festi Sanctæ Catharinæ Virg. et Mart. anno pterito prolati Assignatæ, die Nona Mensis Junij Anni pser. incidenti pfter ac peremptl Compareatis, ad instantiam Celsissimi Michaëlis Czetwertyński Capñei Lusznens. Domini, atq; Prcis Jacobi Krzyżanowski ejusd. Celsmi Principis Commissarij Judicis Acti. Qui Vos inhærendo Manifestationibus sups contra Vos factis vel faciend. citt, seu potius pro Trno supra exarbte Condnis adcitt. ibq; ad videnq; et Audiend. Celsissimum Actorem Principem a protestationibus per De Mum Koszkowski illegaliter formatis, liberum pronuntiari, De vero Mum Koszkowski Trne Angarisationis Subditor ultra præscriptum Inventarij per Prum Dąbrowski Inj. Oeconomum nimis oppressorum, ex eadem oppressione nonnullos in fugam dispersos, nonnullorum vero ad Summam pauperpatem deductos, pœnis condignis mulctari eandemq; Angarisationem Subditor compensandam adinveniri, Subditos in fugam dispersos statuendos injungi, in casu vero non statutionis, eosd. juxta præscriptum Legis bonificandos demandari, ad Solutionem Inventariorum, per continuam Aquarum ex aliunde conductos, evectionem, nimis maceratos, ac per id nonnullos exhalatos, De Mum Koszkowski adigi, denig respectu alim Laborum Floriani, et Joannis Pasieka voritatis horrendissime per De Prum Dąbrowski concussionis, per eandemq; concussionem Mortis Rei Laboriosis causationis, pœnas tam Super De Mño Koszkowski Domino, quam Super De Prno Dąbrowski Oeconomo extendi, cohetasq; et Singulas pretensiones ad Vos habitas, Regesto in Trno Trni reproducendo Specificatas decidi, et dijudicari, in probationem Autem præmissorum omnium, scrutinium educend. assignari, cæteraq; pro causæ hujus exigentia contra Vos statui et Sententiari. Citti igitur Citis Trno parituri et judicialiter ad hæc et alia fu

III

sius Vobis in Trno Trni ore tenus proponenda responsuri. Datt
stro Brestl Cujaviæ Trâ Secunda pt Dominicam Cantate prox
Anno Domini 1770vo

III

Ex pte Celsissimi Principis
Czettwertyński C. T. contra
M. Hoszkowski VI. Radz.
editæ Citationis
Copia
1770

Trâ Quinta pt Dnicam Cantate pxa
Vidlt Die 21. Mensis Maij Ao Dni 1770.
Suscepto.

My Kommissarze Rady Ekonomiczney Skarbu Koronnego od Rzpltey wyznaczeni.

Tobie Urodzonemu Antoniemu Rudkiewiczowi Dobr Wsi Sarnowa Arendownemu Possessorowi z Osoby y Dobr twoich rozkazuiemy, ażebyś przed Nami y Sądem naszym Kommissyi Rzpltey Skarbu Koron. w Warszawie odprawuiącym się w cztery od położenia tego Pozwu Tygodnie, czyli wtenczas gdy ta sprawa z Regestru Wexlowego y wpisu Sobie przyzwoitego do Sądzenia wołana przypadnie osobiście y zawito stawił się. A to na popieranie J.O. Xcia Michała Czettwertyńskiego Starosty Tuszyńskiego Powoda, który stosuiąc się do Prawa Wexlowego ~~y wpisu sobie przyzwoitego~~ y Protestu Wmć pozywa czyli raczy do gotowey Kondemnaty zamiast czynienia Exekucyi przypozywa do widzenia y przysłuchania się oraz Wexlu w Skaszynie dnia pierwszego Miesiąca Lipca 1777. Roku przez Wmć Pozwanego na Summę Złł poll 665. Powodowi danego przyznania, a po przyznaniu oneyże wzmiankowaney Summy Złł poll. 665. na tych miast wraz z prowizyą tudzież wydatkami prawnemi nienależycie Sprawionemi zapłacenia, na zniesienie Kondemnaty win wskazania, y całey tey Sprawy rozsądzenia. Dań w Warszawie Dnia 28. Miesiąca Kwietnia 1778 Roku.

Ex pte Cellmi Principij
Czettwertyński C. T.
J. G. Rudkiewicz
editæ Attnis
Copia
1778.

Fra Quinta pt Dnicam Cantate pxa
Vidit Die 21. Mensis Maij Ao Dni
1778.
Suscepit

Stanislaus Augustus Dei Gratia Rex Poloniæ, Magnus Dux Litchvaniæ
Russiæ, Prussiæ, Masoviæ, Samogitiæ, Volchiniæ, Podoliæ, Podlachiæ, Li
voniæ, Smolensciæ Severiæ, Czerniechoviæq
Vobis Mficis Augustino Bielicki Pincernæ Smolensciæ et Catharinæ Kro.
snowska Conjugibus. Tum Franciscæ Skarbkowna olim Mficor Francisci Skar
bek Ensiferi Bræstens Cujaviæ et Constantiæ Krosnowska Conjugum Filiæ
Virgini Innuptæ atq Mfico Joanni Skarbek et Ejdem Mfico Augustino.
Bielicki Ejusdem Mficæ Skarbkowna Virginis Tutoribus de Personis Bo
nis ac Summis vestris parti Principaliter agenti nec non Illustrissimo.
Majoris Regni Poloniæ Gnali et Mficis Siradiensi, Lanciciensi, Bræ
stens Cujaviæ, Prædecensi, Gostinensi, Sochacoviens Capitaneis Seu Eor.
Competentibus Officiis ad Causam præsentem per partem principaliter
agentem pro Traditione Bonorum Compulsis et Concitatis de Officiis
Vestris Gnaliter omnibus mandamus, ut Coram Nobis Judiciisq Nostro
Tribunalitio Regni Petricoviens tum dum et quando. Causa præsens.
ex Regestro Sibi Competenti ad Judicandum Vocata Acclamataq Inci
derit pler Legitimeq Compareatis ad Instantiam Mficor Cajetani Czer
minski Capitaneidæ Zbyszoviens et Agnethis de Krosnowskie Invicem
Conjugum Actorum qui vos maritatam et Virginem Citatas in Tu
torem, Actrix quoq in mariti Sui asistentia inhærendo Legibus Regni
de Exportandis Decretis Executionum Sancitis, tum Manifestationi
Suæ, de insubsistentia Decreti, Inter vos Partem Principaliter agentem
et Illustres Mficos Capitaneos, ac Se actores. ex Regestro Executionum
Inante acto Judicio Tribunalis Rni Petricoviens præjudiciose Subsecuti.
Coram Actis Authenticis Regni factæ et Interpositæ, Sistendo Vobis
Traditionem Bonor ac quosvis progressus. robore Ejusdem Decreti præ
judiciosi prosequendos Citant ad videndum et audiendum Decre
tum Suprascriptum Executionis anni præsenti in Mense martio In
Judicijs Triblijs Rni Petricoviens inter vos Mficos Bielickie et Skar
bkowna Virginem M: Joannem Skarbek Ejusq Virginis Tutorem
ac Illustres Mficos Capitaneos. et Se Actores non Conformiter Cum
Lege quinimo ultra mentem Resolutionis Consilij Permanentis
non attentis Terminis prosecutorialibus. exinde Cum Summo præjudicio
Actorum, Illegaliter prolatum et Subsecutum Relevari, Causaq Eadem
mente Legis, ac Juxta Directas Resolutiones. Consilij Permanentis
Clarificata, ac decretis Super parte Principaliter Agente ratione pro.
Curationis Ejusq Decreti Executionis Contra Legem ac ratione præcedenti
ter necdum Exportato Decreto Executionis Actus Traditionis in Anno
præter Elapso 1777 in Bonis Glewo /: ex quo remissio ad Judicia Nostra
Tribunalitia Subsecuta Extitit :/ attentationis Segregatis pœnis

Negotium Principale in virtute Terminorum prosecutorialium ex parte
rum vobis ac Vicissim Vestri Actoribus. ad Eadem Judicia Nostra Tribun
Editorum Inscriptionum quoq Vestri ac Suorum Actorum in Regestris Ordi
Tribunalis Regni Terrae Dobrinensis aut Palatinatus Ravensis recipro
curatarum et pendentium mente Documentorum Decidi et disjudicari
Id quod Juris erit Contra vos Statui et Sententiari Sitis Termino
venienti Parituri et Judler Responsuri Datt Petricoviae Die 4ta
post Dominicam Misericordiae Anno Dni 1778

Citantur Mfici Bieliccy
Skarbkowna ac alij per
Mficos Czermińskie
pro Judicijs Triblijs Rni
Petricoviensis

Fra Quinta pt Dnicam Cantate
Exa Vidit Die 21. Mensis Maij
Ao Dni 1778
Suscepta

Stanislaus Augustus Dei Gratia Rex Poloniae Magnus Dux Litchvaniae Russiae Prussiae Masoviae Samogitiae Kyoviae Volhyniae Podoliae Podlachiae Livoniae Severiae Smolensciae Czerniechoviaeq.

Vobis Gnosis Mariannae Gnosi Stanislai Wolski Conti et Hedvigi Virgini Sororibus inr vos germnis Gaiewskim Medietatis villae Mielna quovis Juris titulo Possestricibus De Bonis vris gnlr omnibus ac Summis quibusvis pecuniae habitt et habenae Mandamus ut in Judicijs nris Ordinis Glibus Triblis Regni Petricoviensis a Data et positione praesens Cittnis recte in Quatuor Septimanis seu tunc dum et quando Causa pdens ex Regno ~~Publico~~ Competens ad judicandae vocata acclamataq. inciderit prnltr ac perempte Compareatis ad Instantiam Instigatoris Judicij nri Ejusdeq. Delatt Gnosi Laurentij Zakrzewski Actt Qui Vos et quae Maritatt in Maritis virginem vo de Jure incumbens assistens inhaerens tam anterioribus Protnibus et ~~obductionibus~~ Conc olim Gsum Michaelem Gaiewski Parentem vestri quam modernis protestaonibus Mafacn ~~ibus~~ et obductione coram actis Publicis factt aut faciens post translapsos quosvis Terminos ex Actoratu sui Actt Conc Eunc olim Gi Patrem vestri vel e converso ex actoratu altedicti Parentis vestri conc Actt ad memorata Judicia nra editos si quis tempore Revolutionis in Regno per sparsum rumorem translapsi dici merentur citat et adcitat idq. ad videnc et audienc Decrum Tra Eda pt Dniam Laetare Quadrlem pxa Ao Dni 1766 inr eunc olim Gsum Gaiewski ab una et olim Gsum Augustinum Zakrzewski Patrem etc Actorem ex altera pte in Judicijs Crenc Capitt Praedecenc celebratis gravaminose emanatum justis ex raonibus nostro in Judicio inferenc relevari, relaxari, Condescensionem in ordine expediendae Inquisitionis per Testes oculatos rei gestae bene gnaros assignari qua assignata ac Inquisitionibus expeditis et examinatis, se Actorem ab Impetitione ejusdem Medietatis vigore Juris sui Possessoris

vestri processu vexatorio liberum pronunciari processu
Judiciarium indebite super se actore et olim Gnoso
vente ejus obtentum E tolli Cassari, ad pristinum
noris gradum Actt restitui ad extremum pro inco
venientijs per toties dictum ol. Parentem vri in Pe
na G. Actoris obductione et prothe enarrandi + peractis circum
vos ad responsionem adiqi Caeteraq pro Cae praesenti
exigentia conc vos statui sententiari Cittmni et ad
mini sitis Trno paritt et Judlr responsurae Da
Petricoviae Fra 2da pt Dnicam Cantate pxa A.D. 1
E sine poenis E

Copia Cittmi et pte
G. Zakrzewski conc
G. G. Wolska et Ga
iewska p Judr Trilli
bus Rni Petricoviensis
editae 1778

Fra Sexta pt Dnicam
Cantate pxa Vidlt Die
22 Mensis Maj Ao
Dni 1778

Stanislaus Augustus Dei Gratia Rex Poloniae

Vobis Mgcis Casimiro Anteacto Judici Castr Praedecens et Martino Fratribus inter Vos germanis Sadokierskim olim Mgci Alberti Dobiecki Camerarij Terris Juniovladiae Sororinis et Sstribus Naturalibus de personis bonisq Vris gtis Obis Mandi ut in Terno Condescens in Fundo bonorum Villae Wola Chroscinska et aliorum Virtute Decreti Judij Terris Lanc Inter Succores Jucovianos Eosq Podczaskie Grabskie ac Succores Bagnieviana et alios prolati robore Limitationis per Offm Burgrabiale Castr Palatinus Lanc Offsae peractae Feria Secunda post Dominicam Rogationum proxima in Anno [illegible] Currenti — [illegible] Coincidentis et Agitandae prlti ac peremptae Compareat Ad Instantiam Mgci Simonis Czarnecki Dapiferi Bracławiae Sstrum olim Ensi Antonij Jukowski cum olim Esa Eleonora Czarnecka Sorore germana procreatorum Tutoris et Avunculi Specialisq Plenti Inscripti Eorundemq Sstrum Jucovianorum Videlicet Esi Josephi Jukowski Barbarae Esi Francisci Mirosławski Consortis seu Utrorum Conjugum Aliorumq Sstrum Minorennium et praesertim Esi Josephi Jukowski qua Haeredis Actae Qui Vos tam Junctim Quam distinctim Inhaerendo tam Juri Naturae Quam Documentis Suis Causam praesentem Fulcientem Citatum potius et Quidem Minorrennes Sstres in ejusdem Mgci Tutoris Maritata Vero Marti Authe et Spaa ad Terminum Condescensionis Limitatum tum Decretum Judij Terris Lanc ac Antenores Ternis Vobis editae Adeitae Idq pro eo Quatenus Vos non referendo Se Unus ad Alterum et Tu praesertim Mgce Judex Seu Uterq Junctim Omnia et Singula Documenta tam ad bona Wola Chroscinska Eredno Swieciny Chroscinek Seu Sortes in bonis prae

Gredno Suseciny Chroscinek ac Szczegle et aliorum
nento resignato Substantiamq in Ante Ziemieccianam
Grodzynscianam Seu Chroscinscianam in post Versam
Dobieccianam Spectantia Seu potius ad Entem Su
tam ott dicti Mgci Dobiecky Camerarij Terris Ju
Sive ex Domo Dobiecciana Sive Potrokoniana
alia quovis Nexu Sanguinis eundem Concernento
Vos Consuccessores Spectantem se se referento Divisi
Resignationes et alias Transactiones Contractus Con
nationes Inter Ziemeckie Grodzynskie Sczawinskie
alias bonorum eorum Haeredes et Possessores Anteactos
Dobieckie quovis Modo Intuitu bonorum eorum Con
apud Vos quovis modo Haerentia tum Substantia
Mobilem ott dicti Mci Alberti Dobiecki Si Fato
apud Vos derelicta tam Evictioni Actorum quam
defensionem Contra Creditores Vesq Met Ipsos
cum Juribus Vris At in Terris Antenorum Condi
sionum cum Oblato Verbaliter recessu Innotuisti
Necessaria et in Evictionem ab Impedimentis
vis Acto Ferme Subjecta Summariatim ac
gestratim praevia Comprobato Jurato Comportati
reproducta ac Comportata ~~[illegible]~~ Sibi A
et praesertim Mgco Tutori ad Manus restit
Deniq Seorsiva Documenta ab Eis Antonio
Chowsky Stanislao ~~Dobiecky~~ Bielecky Burgrabijs Castr
pt Terres per Acto Eisdem editos et processum
tum Sine Acto Ad bona eadem Substantiamq gl
Spectanto Juxta Summaria et praesertim Eis Bi
tam in Manus Vestri quam Sigs Mgci Tutoris
tradita Judicialiter reproducenda Sub Simili Com
bato Jurato Sive Junctim reproducatis et restitu
ab Impedimentis quibusvis et praesertim Eorum
skich Weyciechowskich et aliorum quae patueren
tra Contractum Inter ott Eum Jukowsky et Dobie
respectu Quaesitae Haeredito bonorum eorum latentia et
Contractum non Intrantia Qua legitimi post Stesi
Fato

Jata ejus Sñrs praesenti in Terno Condescen eoinca
lis Summas easdem Letatas ~~persolvatis~~ non Obstante
Vestri declarato recessu ad quod Ullatenus per ratio
nem participationis Substantiae ejusq admitti etiam
Jurato non potestis persolvatis Ab praetensionibus
Vris Si aliquas ad bona eadem Substantiamq otto
dicti Mgci Dobiecky Formaventis Justis ex rationibus
Legis Abjudicari Sciatis In Acteratu Quoq Eiusd
Praeuskich Fundos et Sortem in bonis Vlla Chro
scinska et Chrescinet Avelli Cupientium Seorsum
Causam Attentetis et per Omnia Qua Evictores
ex ratione quod per otto Mgcum Dobiecky prae
fata bona totaliter resignata Fuerant Sine re
servis defendatis Si quid Avulsum Fuerit Compen
setis proventus per eosdem perceptos ac litis
expensas Compensetis processus quoniam Super
Sñribus Jucovianis in Causa eodem ac Ejusdem ac Alijs Cre
ditoribus cum Juribus Suis Concurrentibus Tum
Sñribus Bagnieviani atq Eis Podolaskae que
vis in Judicio v Offo dictos et perductos evincen
do eosdem Sñres qua Evictores et Successores
Sufferatis Seu Si per Decreta Eisdem Sufferri
Jussum Fuerit Iisdem rursus Quotas Easdem
etiam primaeva Decreto Condescen Circa Limi
tationem Sñribus Bagnieviani et Eis Podolaskae
Solvi Injunctas v Cujvis Injungendas Re
stituatis Ad Contentaq Terminorum Anterio
rum directe atq haec et Alia quae Vobis tra
ctu Causae etiam Oretenus proponentur respon
deatis Caeteraq Omnia quod Lex Causae ac
Negotium praesens poposcerit Adimpleatis Cito
Ut et Adeo Sito Terno pariter Ternum

attentaturi Datt Lanciciae Feria Secunda
post Dominicam Misericordiae pxa Ao Dni

29

Ex pte M. Czarnecki D. B.
et Succorum Jucovianor.
Cong. M. et G. Stadokierskie
Cittnis Copia
1778

Sabbatho pt Dncam
Cantate pxo Vidlt Die
23. Mensis Maij Ao Dni
1778

Suscepta

Dño Ossm et Acta fuer Crer Capitt Pradecen Salter vns Comes Jacobus Rzyzianowski p Cellmum Principem Alexandrum Michaelem Sinatowski Czetwertynski Capreum Suppr Actis Crer Sedniconien Pra Quarta pt Fm Sancti Bartholomej Apti videlicet die Vigesima Septima Augusti Anno immediate elapso 1777. Inscriptus Plens, Mre Dfati Cellmi Principis Principalis Sui in et contra Mum Josephum Roszkowski Vie Capreum Radzi Mum Praitus Jsbicen Penitarium Posnen Dnum, tue Jus Stanislaum sive alterius Mis Dabrowski Oeconomum infert Mandatum, Mattur ex eo. Quia Plen Mus Roszkowski licet peroptime noverit quod ex nexu Contractus Arendatorij inr Suj Dnis Cellmus Principalem aburna, et curus Mum e Roszkowski partibus ex altera intuitu tenuta Promissor Prem Praitus Jsbicen conscripti, intuitu Pretensionum Fundi Amica bilis Combinatio, non autem ad Jus provocatio inr Plen contra hentes Concertata fuerat, Dfatus tamen Mus Roszkowski his Mi nime consideratis pro appropiendis fundi Pretensionibus Suj Jurisdictionis Principalem ad Jus provocare, et in frustrare as litis expensas super inducere Prumpsit, subditos Angari vavit, Juventana Juvamina Contributiva evectiones ad o nus non solum ex Tractu Jsbicen, verum etiam ex aliunde conductos, macerare, ac per id nonnulla perire causavit, Jam verò pius Dabrowski ejusd Mis Roszkowski Oeconomus ob Nimi am Oppressionem Subditos, ultra obloquentiam Inventarij in gatis, non nullis Mortem Causavit, Nonnullos in Fugam dispersit, seu dispersorunt, nonnullos ad summam talem per tatem deduxerunt, Pretensiones illegales formaverunt, seu Ipse Mus Roszkowski formavit Subditis ex interesse Cellmi Mattis Principalis ad Absolvendum aliquod iter dispositis absolvi Illud inhibuit, Juare Mattus providendo cujus in dennitati Fortunæ ejusd Cellmi Principalis Suj respectu Superius exaratæ ac aliæ circumstantiæ in Mis Prem eum deandæ, contra Dfatos Mum Roszkowski Dnum et Jum Dabrowski Oeconomum iterum atq iterum Mattus. Salvis per omnia de Jure Salvandis.

Joannes Wrzesinski Jnnocentius Kopiec

Gsus Krzyżanowski Nrū
Ecclmi Principis Czertwo
tynski Capnci Tuszynen
Contra Mcum Keśkowski
et alios

Maffatur

In Castro Dni 1778

Jtū Secunda pt Dncam Roga
tionum pxa Vidt Die 23. mensis
maij Ao Dni 1778.

Suscepto

~~[illegible]~~

Stanislaus Augustus Dei Gra Rex Polonie Magnus Dux Lithuanie Russie Prussie Masovie Samogitie Livonie Volhyniae Podolie Podlachie Kijovie Severie Smolen[sk]ie Czerniechovie[qz].

Vobis Perillr Rdo Antonio Szaniawski Almae Academiae Cracoviensis Rectori ac Vobis Universitati Decanis Doctoribus Magistris Baccalaureis Studentibus Scholasticis Clericis Secularibus et Regularibus Ordinis Sancti Benedicti Sancti Augustini Sancti Bernardi Sancti Dominici Sancti Francisci Conventualium et Observantium Sancti Basilii Sancti Pauli Primi Heremitae Sancti Spiritus Sancti Antonii Sancti Joannis Dei Sancti Joannis de Matha Sancti Joannis a Capistrano Sancti Joannis Cantii Sancti Joannis Kanty Sancti Joannis Nepomucenae Sancti Stanislai Episcopi et Martyris Sancti Casimiri Sancti Adalberti Sancti Floriani Sancti Roch Sancti Sebastiani Sancti Rochi Sancti Nicolai Sancti Barbarae Sancti Catharinae Sancti Ursulae Sancti Clarae Sancti Hedwigis Sancti Elisabethae Sancti Salvatoris Sancti Michaelis Sancti Andreae Sancti Thomae Sancti Petri Sancti Pauli Sancti Mathiae Sancti Simonis et Judae Sancti Bartholomaei Sancti Matthaei Sancti Jacobi Sancti Philippi Sancti Thaddaei Sancti Laurentii Sancti Georgii Sancti Gregorii Sancti Hieronymi Sancti Ambrosii Sancti Augustini Sancti Leonardi Sancti Valentini Sancti Christophori Sancti Ladislai Sancti Stephani Sancti Venceslai Sancti Wenceslai Sancti Vincentii Sancti Fidelis Sancti Josephi Sancti Alexii Sancti Alexandri Sancti Cyrilli Sancti Methodii Sancti Nicephori Sancti Clementis Sancti Pantaleonis Sancti Cosmae et Damiani Sancti Pancratii Sancti Cajetani Sancti Ignatii Sancti Xaverii Sancti Francisci Borgiae Sancti Stanislai Kostkae Sancti Aloysii Gonzagae Sancti Stanislai de Kalinowa Sancti Joannis Baptistae de Rossi Sancti Joannis Baptistae de la Salle Sancti Joannis Baptistae Vianney Sancti Joannis Baptistae Sancti Joannis Evangelistae Sancti Joannis Apostoli Sancti Joannis Damasceni Sancti Joannis Chrysostomi Sancti Joannis Climaci Sancti Joannis Capistrani Sancti Joannis Cantii Sancti Joannis Nepomucenae Sancti Joannis de Matha Sancti Joannis a Deo

quantum pmissae Summae superius exaratae juste vos cer-
cernere debebunt in concursu Creditor liquidatas Summas
minatas et more potioritatis collocandas declarari, pro-
sumq illegaliter supse Actt obtentum sine poenis cuius
Ceteraq pcausae ptens exigens idq qd juris erit nega-
ptens postulaverit fusius vobis Judtr pponenda le-
bus Rni ac documentis pbans contra Vos statui de-
et sententiam Citt igitur litis termo parit et Judtr
respons Datt Petricoviae Ctra 6ta pt Dni Jubilate pxa
Ao Dni 1778

Copia Citt ex Pte JW.
Czerkwertynskie cene
P.R. Chrzanowski
1778

Tra Secunda pt Dncam Roga-
tionum pxa Vidlt Die 25.
Mensis Maij Ao Dni 1778.
Suscepta

Jacobus Sigismundus de Krethowy Krethowski Praedecessor
ac Capitt.

Tibi Gso Michaeli Ostrowski Bram Komorowa cum allinentijs ~~Pag~~
ad Vigiliam Nattis Sancti Joannis Baptae pro re in Anno pre-
ne venturum mente Legis tantum Possessori de his ac aliis Bonis tuis
qualiter omnibus ac Summis quibusvis Pecunae habito et ha-
bere mandamus ut in Terno Condescensionis Fra Secunda
pt Dcam Eaudi Anno praesenti Supervenienti in fundo Bram
Komorowo mente Decreti Judicij Crne Praedecne Inter se alte-
rum abuna et Te Cittam pte ab altera prolati incidenti expe-
diendo Pnaliter ac Peremptorie compareas ad Instanti-
am Mci Petri Comitis de Gore Skarbek Ensiferidae Brzstt
Cujae Actt. Qui te insistendo documentis causam
praesenti Juvantibus Citat Leupoticus ad paratos Ternos
ex pte tui editos paratum praemissum Decretum Judicij Crne
Praedecne Injuncta in Fundum Bram Komorowa Condescen-
sionis uti in connexo negotio ad citatorique ad videndum et
audiendum Te ad comportationem Registrorum Originalium pro
ventualium conseminationum omnis grani stante tui Possessione
ex alte dictis Bonis Komorowa cum attinentiis quomodocunque
in manipulis et Sagenis Congregatis et Coretis emansuratis
tum de omni Grano et ex quocunque fonte per te perceptarum pro
ventuum praevio praestando Juramento etiam omnimoda Inqui-
sitione Tibi probanda per Sententiam Judicij Nostri stringi
Calculumque de Omnibus per te perceptis proventibus non
involvendo consumptionem pro re Familiae Tuae praestandam
et faciendam declarari Desolationem Bram pro te Causatam
compensandam ~~declarari~~ mandari ab impetitioneque tuae respectu ac si
tantum ad Te Regulandam

gerandam praetensionum p te ad se actu in debite formatam
legis se actu liberum pronuntiari caeteraq. causae
exigentiae idq. quod Juris erit negotiumq. praesens exigerit
Tibi Judicialiter ore tenus proponda contra te Statui Decem
et Sententiali Litaris sigillis terno pariturus et Judi
aliter responsurus Datum in Crō Praedecenc. Fra 3tia pt Dni
Cilatae pro Anno Domini 1778

~~[illegible]~~ N.
~~[illegible]~~ Ordinarij
~~[illegible]~~ Ordinationis

Ex pte M. Sharbek
Actu Cor. J. Ostrowski cid
Actoris Copia

1718

In Crō Praedecen. Fra
4ta pt Dncam Ro
gationum pro Vidlt
Die 27 Mensis Maji
anno Dni 1778
Suceptu

d officium Actaq praesens Castrens Capitanealia Praedecensia personaliter veniens Mgcus Albertus Kosinski Judex Subdelegatus Crens Praedecens Solennem obviando Cuius indemnitati et integritati Fortunae Suae omniq prospiciendo meliori modo suo Coram eod offo et actis ejus in d contra Gnuses Josephum ... Adredem Causae infrasens

Jacobus Sigismundus ~~Kopija Pozwa~~ binnnis a Kretkowy Kretkowski Praedecens Cpmay ... Gnosae Jozephe Slubowski de persona bonisq tuis quatrimlgrd mus Ut in Judicijs Nostris Crens Capitlis Praedecens Fra Secunda ... prius ut Exicis in Cro Nro Praedecens Celebrans pntr perempto ... ad Instantiam Famati Pauli Prazony Civis et in Colae ... Grzegorzowo ac Quiete inhaerendo Mcionis suae Coram Actis ... Facta V Facien Citat idq ad Viden et audien ... ad Solu ... Certae Septem Aureor Hung Scripto Manuali de ... Egris Die Decima Octava 9bris Ao 1772 Solvi assecuratae ... hucusq nonp Solutae Una cum provisionibus Stringi et Compelli ... Expensis Compensan in Jungi Cateraq Causae praesens exigen ... decerni et Sententiam Citaris Igitur ~~[illegible]~~ Lis Gnus ad ... nien pariturus et Judtro rempen Dat in Cro Praedecen Fra Sexta ... Dnicam Cantate Ao Dni 1778.

... rendo Se pro Poenis ad men... Jure Acturum Salvis de Specificatae ibi ubi de Jure venerit Jure Acturum Salvis de Jure Salvandis.

Albertus Kosinski Judex Subd Crens Praed

gerarundam prætensionum p Te ad Se actu in debite formatar
legis Se actu liberum pronuntiari Cæteraq. p causa

Exp^te Famati Prazony Cenę
Gnosum Stubowski Cittnis
Copia.

Sabbo pt Dnicam Rogationum
pro Vidlt Die 30. mensis Maij
Anno Dni 1770.
Suscepto

Die 27 Mensis Maji
anno Dni 1770
Suscepto

ad officium Actag presens Castrens Capitaneatus Prædecensis
personaliter veniens Magus Albertus Kisielski Judex Subdelega
tus Cæsæ Prædecens Solennem obviando Cuius indemnitati
et integritati Fortunæ Suæ omnig prospiciendo melius modo
Suo Juramento ad effectum actis ejus in & contra Gnosum Josephum
Zaleski Leonum Barbarensem Ordinem Cassubiæ residentem
Moderem et Principalem et Casimirum Zawidzki Comprin
cipalem fecit ac intulit Manifestationem una cum Pro
testatione Manifestatus et protestatur ijg in eum Senes
Cuia Eidem Gnosi Zaleski et Zawidzki Licet bene scirent
quod Leges Regni et præsertim Novella Constitutio Anni 1768
prohibit quidquam in Fundis Controversis propria Authori
tate Innovari non jubeat tamen Senex per omnia velint Abba
men Ipsi et solitissimum Gnosus Zaleski in tentarium
præfatæ Constitutionis procedendo Ausus est formata Libi Ve
latoria Sessione ad Bona Abbatialia Sui Manifestantis Hæreditaria
nia fundum ab antiquissimis Annis ad eadem Bona Spec
tans dictum Lipie Multi Controversiam ab eo Subjacens
ibid Segum per Agros jam ad Seminandum præpa
ratos et Prata absente potuere Se Manifestante jubere ex
trahere et ad requisitionem Sui Manifesti cessantis not.
se Supersedere ejus junctim cum eodem Gnoso Zawidzki in
Administratorem Abbatialem insurgere ac post apum
ptis Sibi aliis Gnosis ac subtilibus de nomine cognomi
ne ignotis vi cujus per omnes Comminationes a hinc
statutinis ad has mentionatas fratiare et inhibitum
converteret nec non Sequentibus diebus in Agris itidem ab
avo ad Bona Abbatialia Spectantibus prout suo loco Signa
granicialia et Documenta eo nomine competentia videre
bicet Pastores tam Pecora quam Pecudes presentes prime
infestare ac post vacato granici Convertere Converberare et
Manifestans et Protestans vicem se per Supraseva tam in
futuri temporibus occidere appropriare. Qua propter
timore quam in fortuna maxime Lesum et injuriatum
Limitat Supraseva Gnosi Stanislaum Manifestatur ef
rendo se pro Cæsæ ad mentem Constitutionis Supra de anno
Specificatæ ibidem de Jure venerit Jure Actorum Cabis de
Jure Salvando.

Albertus Kisielski Judex Subdel Cæsæ Prædecens

Magnus Kosciński Iu:
dex Subdelegatus Crenę
Praedecenę contra Gen
Zaleski et alios
Manifestal

Sabbo 2a Dncam Rogationum
pro Vidt Die 30 Mensis Maij
Ao Dni 1770.
Suscepto

Ad Offm et Acta Jven Gen Capitt Pradecess. pter vrs Mus Josephus Zaleski
Prun Skarbanowa Hares, obviando integritati Granicierum ac Fundorum
in proprijs Suprascriptor Prun Limitibus ab evo existentium, nullisq
controverijs in antehac subjacentium, solenniter coram eod Officio ad
Acta ejus, referendo se ad Anteriores Mnstres coram Actis Authen Regni
rne infrascriptor factas et illatas, easdemq iterum renovando, et amplica
do, solenniter coram eod Officio et Actis ejus in et contra Mum Adal-
bertum Hosinski Prum Obathi in vicina contiguitate sitor Heredes
Mnstatus est in eum Sensum. Quia Idem Mus Hosinski spretis Legi-
bus Regni, Idsionem Signorum granicialium, ac violentam alienorum
fundorum ademptionem serio vetantibus, Deinde ante Acquisitam per
Mnstrem Prum Skarbanowa Hereditatem Granicies Bona Obathi a Bonis
Skarbanowo segregantes disjecit, vias, Signa granicialia terendentes evara
vit, Scopulos aratris disarare procuravit, rivulum Fundos divi-
mitantem, per eductionem fossæ, deperdidit, cunctaq et Singula Signa
granicialia penitus demoliavit; demoliatis itaq, ac penitus deperditis
Omnibus Signorum granicialium vestigijs, Fundos Prum Skarbanowa
proprios violento passu ademit, Bonis Obathi suis Hereditarijs ap-
propriavit, Usus fructus ex ejus appropriatis fundis quotannis percepit, et
hucusq percipere non desinit, Inventaria Mnstris propria in hisce
avulsis fundis, ac si in suis proprijs nonnulla occidere causavit,
nonnulla vero ad Bona suj depellere, ibiq eos detinere solvit,
fossas a lutosis suis fundis tendentes, per hosce appropriatos fundos
eduxit, dimissaq ex locis lutosis per eas fossas Aquâ, Hortos Skar
banoviene de toto Submersit, Sylvas Manifestantis proprias, per conti
nuam hucusq tam in reperationem Prum Suj haredit, quam in Alias
Omnes suj necessitates Arborum varij generis exeisionem Summope
re devastavit, et devastare noncessat; Quæ omnia, modo Suprascripto
expressa, licet eum evidentissima Suj Mnstris injuria peracta fue
rint, attamen Mnstris Jura amicabilis vicinitatis magis prose
rendo, hæc omnia silentio transire permisit, nullumq juris ali
quem per illatam ad Acta Authen Mnstrem inhoave animum
habuit, attamen Idem Mus Hosinski his peractis non contentus, nullo
juris ac Documenterum in fundamento, nonnisi ad velle et libitum
suj fundos Mnstris proprios continuo longè magis controvertere, et pro
re Suj adimere præsumit, siquidem dum Manifestans Partem fundi suj
proprij rubetis impletam, ab Omnibusq Prum Obathi
Antecessoribus, et ab ipso met Mo Hosinski non controversam, extir
pare, ac rubeta in eum fundo proprio existentia, exeindere, eundemq
cum ipsis Skarbanoviensibus Edificijs curialibus existentem,

Fundum in Pabularium propter pascenda propria Inventaria conver[illegible]
procuraverit; occurrendoq Damnis ex utraq parte evenientibus, [illegible]
exinde per consequens rixas emicantes evitando, eundem fu[illegible]
uti suj proprium nulliq controversioni subjacentem Sepe [illegible]
ca per Homines Skarbanovienę extructa circum ducere jus[illegible]
Ast. Idem Mcus Kosiński Mnstaone Sua coram Actis ~~Antheo~~ Pseng[illegible]
diate facta supra mentionatam fere ultimam Fundi Skarbanovien[illegible] partem a[illegible]
re ejus Brum existentem quaestionavit, sepemq circa alte dict[illegible]
fundum circumductam ac si in ejus proprijs fundis extructam [illegible]
remonstravit, ac visionem in eum Sensum peragendam, et [illegible]
Actis Pseng recognoscendę procuravit, taliq progressu Fundo[illegible]
Skarbanowa proprios in ante violento passu avulsos, et in com[illegible]
dum Suj conversos non solum Appropriare conatur, verum [illegible]
et residuitatem fundi Skarbanovienę fere omnem avellere, et in Usum Suj [illegible]
vertere intendit. Quo circa Mnstans animadvertens tam[illegible]
fundorum Brum Skarbanowa propriorum per Mcum Kosiński [illegible]
secutam, et in post subsequendam Avulsionem, ne per longe[illegible]
Silentij diuturnitatem ~~longe majora~~ ~~etiam~~ Sat notabilia eveniant damna, tam[illegible]
tione avulsorum fundorum quam etiam ratione illatae per eum[illegible]
Mcum Kosiński Mnstaonis, solam nonnisi colorisationem rej [illegible]
rentis, ac recognitae contra evidentissimam rej existentiam [illegible]
nis iterum atq iterum Mastur, Salvis de Jure Salvandis.

Josef Zaleski
mp

Expte Gnost Zalewski Conę Mi
Kosiński Jsloci Pseng Mastris
Copia.

Feria Quarta pt Dncam Exaudi
xa Vidlt Die Tertia Mensis Junij
Ao Dni 1778
Suscepta

...chel Alexander de Moszczenne Moszczenski Brest Cujae
...ritaneus.
...ibi Gnoso Antonio Rotkiewicz Brum Sarnowa Arenda
... Possori De Bonis tuis Gnalib Obus ac Summis quibus
... pecuniariis habitis et habend ac mdmus ut in Judijs
... Crenae Capit Brest Cujae Fra Secunda ab hinc prius
...rximius in Cro nro Brest Cujae Celebrand pntr ac
...rempt compareas Ad Instantiam Perillustris Adm
... Antonij Kosinski Praepositi Grabkovienae Actt Qui
... Inhaerendo Scripto manuali de Data Ejus in Grabko
... die Quarta Juli Ao 1777 p Te Sibi Actori dato ex vi In-
...ptifori citat Jdq ad videnda et audienda Te ad Solutio
... Mille Ill Polle Eodem Scripto Sibi Actori ad bre
... Tempus Solvi assecurata una cum provisionibus ac
... Poenis Seu vadio p Te imposito Stringi litis
...ensas refundend demandari Caeteraq p exigentia
...us Causae decidi ac Sententiari Pro quo citaris
... Terno Pariturus et Judtr responsurus Datt in
... Brest Cujae Fra 4ta post Dm Exaudi p Ia
...mo Dni 1778

Ex Pte P.R. Ko-
sinske P.G. Conę
G. Rotkiewicz
Litt Copia
1778.

Tra Sexta pt Dnicam Exaudi
pra Vidlt Die Quinta Ju-
nij Ao Dni 1778.
Suscepto

Ad Offm ac: plr vnŝ Spes Jazgeby Jankowski Mi Dionisij Orelly Commi
arius ex speciali commissio & tuby Principalis Sui solennem in acta pu
langm in rim diligentiæ infert Mnem in hunc quem monie mdum
Quam primum Sui Comparentis Principalis de Decr in fud Cen Stra
nter Mei Petrokonskie ex una ac tunc pte ad altera Leg Chis Ao 1757
Calo venirent, cernendo Se consuccessorg Suos per Supra cetum Decretum
tum mopeti locum ac injuriandum esse, ideirco ob existentiam Sui in Sa
ltinatu Podlachice, et impossibilem ad acta pten aditum p Se compa
rentem de incubitantia Quod Decr ob malam informationem Ca
e impossibili Cid Decr satisfactione nec non contra meum Bogumillum
Petrokonski Vexillifendam Litionem alicg in comparitionem intranta
rank ex ce Quia Mgnus Dionisius Orelly cum per Supranominatum Petrok
lē ad judicia Cen Stradien acti in causa Successionis pt olim Andr Nepo
mucenum Orelly Fratrem Sui Germanum provocatus fuit, et ad terminum p
fola communicatione Documentor conventus, ex quibus terminis but Ex
dalone institutis, Exceptionem fori luciari non potuit, sed subsecute De
nitis pdilatam & ut nulla penes Se documenta Libet comprobati
fuit
tunc primum, cum ex ultimano Mor Petrokonskich termino reve
nit, et de Inscriptionibus per olim Mr Laurentium Suum Summar
mina 5000 fp, altanus 15000 fp, ac turtia 3000 fp, acti ex levatione
bolis pr ~~decretis~~ Mei Spetlis de Szembekowo prime Con
lis Sue, in Bonis ~~Mellowianis~~ Orellowianis Sui hereditt vocator re
civit, ac de dubitate promissar Inscriptionum ex amicor ac Consangui
nor Suor Valu et recordatione certisq documentis, ut potissimum ex
Interposa Nuptiali notitiam sumpsit, tum quoq, quid ~~Jd~~ olim
Andreas Nepomucenus Orelly post exhausta fata olim Mei Vilhelmi
Orelly Parentis Sui Hanti pterne minorennitate Mi Dionisij Orelly
nullis Coventus ex Bonis percepisset nullo pretitulo Calculo hus Ca
ex rationibus; Causam Cam ad judicia supraseva Castrum Stradien
deventam uti Evocatorie institutam hoc in judicio prosequendam
non Sententiam, sed ad forum competens Substanciang eiusdē Orel
dianam Inscriptionibus expressam remittendam ~~Decernant~~ putans, ast ill
am pulatis Mei Orelly pallationibus Exceptionum Sori, nec concessa lege
permissibili motione sine ullis in defensionem Documentis, ex solo Pe
actorie informationis prolixum interesse Petrum, quo Deo quo Duro
alte dictar Summar Solutio ipsa, et condescendo nullis commotatis
Mor Orellych plenitudinibus ad Bona Mielaszow Poniatowiana nullo

onere

obnixia assignata. Idcirco Mcus Dionisius Orsetty ne in Substan
Sua et Consuccessoris Ejus Patiant jacturam ex supracriptis ratio
qm Solennissime Mstus est. Offerendo Se p melioratione altedicti
nec non p verificatione aud, cassatione unius Inscriptionis, ~~[illegible]~~
Ac p pretensionibus Suis ~~ad Supracriptum olim Mcum Orsett [illegible]~~
~~[illegible] Orsetty [illegible]~~ Jure Actt Salvis Salvandis

Joseph Jankowski

Copia Manifestis ex pte Gnori
Jankowski Fine Mgci Orsetti
agentis Conc. M.M. Pstroker
skie Jache

Tra Sexta pt Dnicam Exaudi
Exa Vidt Die Quinta Junij
Ao Dni 1770.

Suscepto

Stanislaus Augustus Dei Gratia Rex Poloniae Magnus Dux Lithvaniae Russiae Prussiae Mazoviae, Samogitiae Kijoviae Volchyniae Podoliae Podlachiae Smolensciae Severiae Czerniechoviaeq

Vobis Mgcis Stanislao Dapifero Juniori Parenti, Josepho Vincentio Hedvigi Mgci Victoris Bojanowski Exercitus Rmi Gdlis, Catharinae Mgci Xaverij Dąbski Tribum Covaliensis Contibus Filijs et Filiabus Jarnowskim seu Mgcis ~~[illegible]~~ Bojanowskim et Dąbskim utrisq Congibus atq Mgcis Antonio Sae Rae Mtis Succamensis et Ignatio Calnidae Bidgostiensis Tribus inter Vos Gdernis Niemojewskim, de Bonis iris qntr obus Summisq quibusvis pecunis habitis et habenis mdmus, ut in Judijs hris Castrensis Lanciciensis tra secundam a prius proximiusve ab hinc in Cro Lanciciensi celebrandis mente Decri Tribli Rmi tra tertia in crno Festi Nattis Gdssmae Virgis Mariae scilicet Die nona ~~[illegible]~~ Septembris ao proxe praeterito 1777 inter Vos Citis abuna, et ob Illrem Mgcum Josephum de Lubraniec Dąbski Calnum Covaliensem pte ab altera, factae remissionis nostrum ad Judm, lati, pnts ac peremptis Compareatis. Ad Instantiam Illrium Mgcorum Barbarae de Komorowskie ob Illris Mgci Josephi de Lubraniec Dąbski Calni Covaliensis Contis Relictae Viduae Dnae advitalialis et Reformatoriae Matris, atq Mariannae Mgci Antonij Prusimski Capitis Nieszczoviensis Contis seu utrorumq Congum, tum Justinae Virginis Filiae Dąbskie Ejusdem ob Illris Mgci Dąbski Calni Covaliensis secum Illri Mca de Komorowskie Actis procreatae, nec non Mgci Stanislai de Lubraniec Dąbski Vexilliferi Brestensis Cujus

pvenienq p sententiam Judij mi stringi et compelli, Tran
sactiones quasvis circa solvonem seu deportavonem Juridm
Creditorum sup pfatis Bonis Krasocin cum attinenq exten
denq p memorat Illrem Mcam Theophilam de Podowskie
ultimo voto Dąbska Contractorum in psonam altae Dicti
ob Illris Mgci Dąbski Catni Covalienq supradictae Illris Mcae
Theophilae de Podowskie Mariti rite et lgme rqnitas
et subsecutas approbandas declarari, solvonem Summas
quae et quantae ex documentis nostro in Judio pducenq
apparebunt demandari, pcessum seu Condnem ex im
portuna vri instantia supse Acta illegaliter obtenq
sine pœnis cassari et annihilari, Cæteraq pcausae pterq
exigenq idq qd juris erit negotiumq pterns postulave
ris juxta obloquentiam documentorum nostro in Judio
pse Acta reponenq et summas ex Bonis Krasocincum
attinenq p pdictum ob Illrem Mcum Dąbski Catnum Covalienq
deportatas elucidanq conq Vos statui decerni et sententiam
Citt igitq sitis Termo parit et Judtr responq Dat in Cro Lan
cicienq Feria 4ta. pt Dm exaudi pxa Ao Dni 1770.

Copia Citt. expte
JMM. Dąbska Coll. Cur.
contra MM. Jarnow
skie ac alios 1778

Sabbatho pt Dncam Exau-
di proximo Vidlt Die
Sexta Mensis Junij Ao
Dni 1778.

Suscepta

Jacobus Sigismundus a Kretkowy Kretkowski
Praedecessor de Capitaneus
Vobis Meis Thomae et Norberto Fratribus
Inter se Germanis Kreskim Ignatio Wende
Cippolito Dobrski Arys. Bonorum Zalesia
Possessoribus ~~Regis~~ de Bonis vestris
Generaliter Omnibus Mandamus ut Coram
Nobis Judicio Nostro Castrensi Praedecessoris
in Fundum Bonorum Zalesie Mente de
creti Castrensi Praedecessoris Inter se Actis ab
una et Vos Citt Parte et Altera Lato Con
descensuro pro Feria Quarta post Festa So
lemnia Sacri Pentecostensis Personaliter ac
peremptorie Comparentes Ad Instantiam
Mei Ignatij a Drozdow Ryszewski Regentis
Cassi Lenensis Bonorum Zalesia in Palatina
tu Kraskensi districtu vero Praedecessoris Jacobi
Haeredis Actis Qui vas et praecipue te Mi
Norbertum Kreski post acquisitionem
tuam Juris a Meo Thoma Kreski Citt et
Adiutat Quatenus vas Summas ex Bonis
Zalesie Juste vas Concernentes quam Magis
Onus Affinet Levatis Seu Levas Cal
culum de perceptis provenientes praestetis idque
quod Juris Erit Adimpleatis Datum in Ca
stro Praedecessoris Feria Quarta post Domini
cam Exaudi Jesu Ao Dni 1778

Ex Pte M: Byszewski R: C: L:
Cong: M:M: Brzeskie, Dobr-
ski et Wenda Cillenis
Copia.

Sabbatho pro Dnicam
Exaudi pro Vidlt Die Sex-
ta Mensis Junij Ao Dni
1778.

Susceptus

Stanislaus in Lubraniec Dambski Covalien. & Capitaneus
Tibi Mco Casimiro Szadokierski Brum Broniszewa Hæredi et Posses-
sori de his ac alijs Bonis tuis galtr omnibus Summisq. quibusvis
pecunie habitt et habenc mandamus ut in Judicijs nris Crenc Capitt
Covalien. primis et proxis in Castro Covalien. agitanc prnltr pe-
remptoriequè Compareas ad Instantiam Gsorum Andreæ et Thæ-
ressiæ de Bałkowskie Conjugum Lgmorum Dzierzawskich Actorum
Qui te citant ~~et adcitant~~ ad paratt processum paratt Decretum
Communicaonis, paratt Condemnaones binas ex pte Gsorum Actt
in eisc Judicijs Crenc Covalien. super te obtentt et publicatt
loco peragendæ Executionis seu Traditionis Brum adcitant idq.
pro eo. Quatenus Summas binas, primam Mille Ducentorum
flę polenc alteram Ducentorum Exginti Quinquè Tynphonum
evictionales in Aurea moneta ~~omne~~ adæquatam pondus et omnem rotundita-
tem in se complectenc una cum provisionibus pro retroactis annis re-
tentis ad mentem tuæ officiosæ Inscriptionis sibi Actt solvas, et
enumeres, pœnas tam pro Contraventione Decreto, quam in su-
blationem Condemnaonum luas, processumq. E sup te perductum
sufferas, Litis expensas refundas Cæteraq. pro Causæ præsenc
exigentia exequaris Citaris et adcitaris sis Trno pariturus et
Judltr responsurus Datt in Cro Covalien. Fra 4ta ante Festa
Solennia Sori Pentecosten pxa Ao Dni 1778. E hoc in negotio E

Copia Citatus ex pte D.D.
Dzierzawskich conc
M. Szadokierski p
Jud. Crem Covalicen
edita 1778

Sabbo pt Dnicam Exaudi
pro Vidit Die Sexta
mensis Junij Ao Dni 1778.

Suscepto

gismundus Jacobus a Kretkowy Kretkowski Castrensis Prede
nsis & Capitaneus

bi generoso Antonio Rozniecki Bonorum Sortium Dębionki hæ-
di et possessori Dęchis ac alijs bonis tuis ac Summis quibusvis pe
niariis habitt et habenę vigore Regio et nostra qua hac in par
fungimur capitaneali authoritate mandamus ut in Judicijs No
ris Castrenę Capitt Predecenę prius vel proximius ab hinc in castro
rædecenę celebranę personaliter legitime peremptorieq Compare
Ad Instantiam Magnifici Francisci Swierczynski Sub dapife
Buscensis Actoris Qvite ad ~~parat~~ inscriptionem debitoream Su
er Summam Sex millium florenorum polonę actori debitam in rem
usq mei actoris per te exhibitam paratum decretum ~~decretum~~ solutionem
usq Judicij una cum provisionibus ~~solvendis~~ paratam per te contra
entionem et ob contraventionem obtentum super te per actorem
rocessum locoq peragendæ executionis citat et adcitat pro instan
anea Sententia Judicij mediante Solutione Meo actori per te Sum
æ residuæ ex hac Summa qualis ex Instantanea reproductione
~~liquidatione~~ per te quietationum per actt datarum liquidandarum
na cum provisionibus penis r. in Sublationem processus ~~aliusque~~
refundendis litis expensis alijsq pro exigentia Causæ inferendis Cita
is sis termino pariturus et Judicialiter respone Datt in Castro
Prædecenę Feria Secunda post Dominicam Rogationum pxa
anno Domini 1778

Copia Citationis ex parte Mci Swierczynski Subdapiferi Buscensis cons Gnosum Rozniecki pro Iudicis Castrensis Praedecensis

Anno 1778

Subbo pt Dnicam Exaudi pro Vidit Die Sexta Mensis Junij Ao Dni 1778.

Suscepit.

Stanislaus Augustus Dei Gratia Rex Poloniæ Magnus Dux Lithvaniæ Russiæ Prussiæ Masoviæ Samogetiæ Kijoviæ Volhyniæ Podoliæ Podlachiæ Smolenscia Severiæ ac Czerniechoviæ.

Vobis Mās Theresiæ de Gembarthy olim Mči Andreæ Kretkowski Capitanej Kovaliens consorti Derelictæ viduæ Matri atq Jacobo Sigismundo bini nominis Capitaneo Predecens Andreæ ac Felici Capitaneo Kovaliens Filiis cum eor olim Mčo Andreæ Kretkowski progenitis Fratribus inter vos Germanis Kretkowskim de Personis Bonisq vestris Gnliter omnibus mandamus ut in Judiciis nostris Terrestribus Dobrinens Feria Tertia prius et proximis abhinc recte in Duabus Septimanis in Dobren justa Suam Cadentiam Ume cerebrandis personaliter ac peremptorie Compareatis ad Instantiam Illustris et Mcorum Ludovici de Pawłoskie olim Illustris Mči Julij Dziewanowski Castellani Culmens consortis Derelictæ Viduæ Matris, atq Joannis Ignatij Dominici ac Theresiæ Mči Ignatij Piwnicki Succamerarij Sæ Reg Matris consortis Filiorum et Filiæ Fratrum et Sororis Inter se Germanorum Dziewanowskich Substantia olim Illris Mči Sigismundi Kretkowski Palatini Culmens. Sterilitate vitæ Juneti vigore dispositionis in personam Supramentionati olim Illstris Mči Julii Dziewanowski mariti et Parentis Subsecutæ ac aliorum Actuum Antecedaneorum hæredum actorum Qui et quia Minorennes ac maritata in Tutorij et Maritj vos quoq qui ea Indigetis in debita et de lege competenti assa in hæredo Manifestas tuæ Sua facta vel faciendæ ad Instantiam Causæ et actionis Mčo Petro Gembarth Thesaurario Dobrinens instituta connexionem cum Causa presens habentis Inscriptionesq contra vos in Regestris nostris Pendentes citant seu potius adcitant ad videndum et audiendum attendendumq Vos ad Comportationem Testamenti ultimæ voluntatis ol Mči Andreæ Kretkowski Capitanej Kovaliens Die 23 Martij 1758 Confecti, Decreto vero Judicij Nri in Dobren Die 19 Mensis Junij 1776 ad actoratum vestri Mči Kretkowscy Filii emanato, præcedente Juramento Mči Petri Gembarth in Rotha legalitatem ejusq Testamenti minime invalidantis nulla ex Justa ratione cassati instantaneam stringi, quo comportato, Te Mčam Kretkowska Matrem ad comprobationem Juramenti realitatis Supra exarati Testamenti in nullo Successionibus præjudicantis admitti Decretum, Supra dicto expressum in aggravationem Substantiæ Suorum actorum dispositæ exportatum meliorari, Testamentum legitime confectum nullam lesionem Successoribus inferens reintegrari ac Solidari, pœnis respectu ejusmodi affici, in litis expensis causatis condemnari, cæteraq pro causæ et negotij præsentis exigentia per Sententiam nostri Status decerni et Sententiari Sibi parturi et Judicialiter responsuri. Datum in Dobren Feria Secunda post Dominicam Gaudi Scilicet Die Prima mensis Junij 1778 Anno.

Citantur MM kretkowscy
Persll MM Dziewanowskie
1770.

Tra Quarta pt Festa Solennia
Sacri Pentecosten proxima
Vidlt Die XO Mensis Junij
Ao Dni 1770.

Suscepto

Jacobus a Kretkow Kretkowski Prædecens Capitt.
Tibi S. Constantino Kaczkowski, in Oppido Brdow
Commanenti, de Bonis Tuis gntr omb. q. mdmus, ut in
Judiciis nris Ag Capitt Prædecens, F. 2. ab hinc prius
v proxius in Crō Prædecens celebrans pntr peremptorie
compareas. Ad Instans Ingnis Judicii Officii no-
stri, Ejusq Delatt Mgci Josephi Cienski Tribuni
Radicis Dni, et Ingenui Gaspari Mettlewicz Admini-
stratoris Actt. Qui te Inhærendo Mdoni factæ
v faciendæ, aliisq Documentis causam
pzens juvantibus citant, ad videns et audi-
endum, ad extradionem Labsæ Cvæ, Labsi
Alberti Wozniak Contis de Bonis Wiecinino Mgci
Actt hæreditariis Subditi vi authens Documen-
torum, una cum suppli Domica, quæ pzenti citrne
apud te arestat: modernum Actt respicien
et per Actt testante Offoso Documento bonificatæ
per te vo avocatæ instantanee stringi, pœnas rne
avocaonis, et sine Literis testimonialibus susceptio-
nis, itaq voti eorum matrimonialis disjectionis
sup te irrogandas extendi, carentiam laborum
compensandam injungi, et ex quovis fonte boni-
ficaonem emergentem derni, et id quod Juris
et justitiæ erit, causaq pzens exigerit, cor te
statui, derni, et senteari. Pro quo citt, Sis
Trno paritt et respons. Datt in Crō Præde-
censi, F. 3 pt Dni Conductus Paschæ pxa
Anno Dni 1778vo.

Expte Mgci Cienski Tr,
cong G. Kaczkowski citt
Copia. 1778vo.

Tra Quarta Pt Festa Solennia
Sacri Pentecosten pxa Vid Lt
Die 10 Mensis Junij Ao Dni
1778.

Suscepto

Jacobus Sigismundus bini mrus à Kretkowy Kretkow=
ski Praedecen ac Capitl

Tibi Mgco Joanni Chądzyński Poricorne Zawskrzen de bo=
nis tuis gntr omnibus ac Summis quibusvis pecun habitis
et habenz mdmus ut in Judijs Nris Cron Capitl Praedecen
Tra Secunda prius proxiusve in Cro Nro Praedecen juxta
Sui Cadentiam vigore prescripta Ordinationis celebran
pntr pomptq compareas Ad Instantiam Gsi Petri
Sieminski Actl Qui te Inhaerend Macni Suae Coram
actis Authz Rni facta vel faciend citat Idq ad vsdem
et audien te ad Solutionem Quotae certa pecun
nimirum Centum Viginti Sto Polo idq ex majori
~~Quota~~ Summa Centum Quinquaginta Sto Polo p Cacabo accor=
data pvenien Stringi et Compelli, litis expensas refundendas in
jungi Caeteraq p Causae Pcsz exigentia decerni et
Sententiari Sos Trno parito et Judtr ad haec et alia
fusius Tibi ore tenus p ponen respon Dolo in Cro
Praedecen Tra Secunda pt Dncam Jubilate proxi=
ma Ao Dni 1778

Expte G. Sciminski
Acto Con. M. Chodzyn-
ski P. Z. Acto Wdnis
Copia
1770

Fra Quarta Pt Festa Solennia Sa-
cri Pentecosten pxa Vidlt Die 10
Mensis Junij Ao Dni 1770.

Suscepti

Jacobus Sigismundus bini Nris à Krotkowy Krotkow-
ski Praedecen ac Capitl.

Vobis Mgcis Salomeae de Jaszewskie primi old Gnosi
Bonaventurae Zajączek Secundi vo ad psens voti Mgci
Mathiae Borucki Conti Lgmae alias in viam Conjugibus
Lgmis Boruckim Tribunis Praedecen Brum Zbijewo ha-
redibus tam Gnosis Antoninae de Zają etki atq Tho-
mae ~~Krasnicki~~ Congibus Krasnickim de bonis Vris
grtr omnibus ac Summis qlibus pecun habito et habe
mdmus ut In Judijs nris Cron Capitl Praedecen Tra
Secunda prius et prius in Cro Nro Praedecen juxta
Sui Caden vigore psenae ordinationis celebran prts
pempto Compareatis Ad Instantiam Gsi Josephi
Siminski, Gsi Petri Siminski cum old Gsa Francisca
Zielonkowna mltr pcreati filij old Vero Gsor Victoriae
de Morkowskie et Adami Zielonkow nepotis erga alios
consuetores Succoris Lgmi Actl Qui Vos et quidem Mari-
tatas in autha et assisten Maritor ~~[illegible]~~ in haerendo
documentis Suis Causam psen juvan Citat idq ad videm
et audien Vos qm magis onus Causae psen afficit n referen-
do se unus ad alium ad Solutionem Summae centum
Quinquaginta flo Polo ex orgli Summa Trecentor flo Polo
Sui Actl Matrem Charissimam concernen Dno Judij offi psen
Cron Praedecen Tra Secunda pt Dncam Judica Quadrtem pxa Ao
Dni 1756 inr Gsos Zielonki ab una et Te Mgcam Bo-
rucka adhuc in viduali Statu existen ac alios Actl pte ab alte-
ra lato ad judicatae Stringi et compelli litis expensas ~~[illegible]~~ injungi Ca-
teraq p Causa psen exigen tia decerni et Sententiari Si-
tis Tmo parito et Judlr respon Dato in Cro Praedecen
Tra Secunda pt Dncam Jubilate pxa Ao Dni 1778
Eorum Brum tenutarijs Possessoribus

Ex Parte G. Siemin-
ski Actor Cor. M.gus
Borowski ac alios Cito
Cito Copia
1778

Tra Quarta pt Festa Solennia Sacri
Pentecosten pxa Vidt Die 10. men-
sis Junij Ao Dni 1778.
Suscepti

manus in Wielgie Miodushi Judex Terrestris Terre
birinensis ad Cameram protocollatam inscriptus super
Liter.

intendo prescriptionis Compromissorialis inter Infra exprimendos Illustris
nos Rndissimos ab una et Illtrm Mum parte ab altera Recognoscentes
coram Actis Curiæ Regiæ Varsaviens die decima octava mensis Maji An
num Currenti facta et recognita Munus Super Arbitri primique
dis Causæ ratione Bonorum Wierzbie et aliorum Cui attinent in me Sym
bolum agit Negotiorum Termini Compromissi ad dijudicandum
sem prorogatam Pijs edendis per me Innotentem Pietro
ti Volis Illustrissimo Rndissimo Capitulo Metropolitano Gnesnens
Una et Illtri Mpico Maximiliano Brunoni in Mszkowy Comiti Sara
lis Succamerario Pltus Placens Ordinis S. Stanislai Equiti ex altera
er se agentibus Partibus ex Vi Potestatis Voluntario Vestri Arbitris
ne imposita Innotentem Terminum dissidiationis Prorogatæ
nsa Vestre justa Legem et Prescriptum Supra de actu Exaratæ
scriptionis in Bonis Wierzbie per Compromissum decidendæ Siliet
em Vigesimam mensis Julij Anni Presentis Millesimi Septingente
mi Septuagesimi Octavi per me assignatum esse. Quem Pa
tem Innotentem mijs assigno et Illustrissimo Rndissimo ac Illtri
is Partibus interesse agentibus Notum esse Volo Quatenus pro
assignato Termino cum sijs Protocollis Arbitris per binos aquales
rte mente prescriptionis Locandis Conducendis Compareant Lec
es Coram Judicio Compromissoriali Locando se Sistant sibiq justo
sequentiam Recepturi seu Facta prescriptionis Compromissorialis
ex Vi prescripte Subjectionis Cui Competierit respondeant nec
ntarese inde Impositæ Pœnis et alia legitime petenda exigente
Quibus Literas Inhortentoriales per me in Binis exemplarijs ex
itas in uno Exemplari ad Bona Wierzbie per Mutem expectandas
ttano ad Cancellariam Terrestrem seu Castren proprij distrikt
tus Bonorum Wierzbie circa Recognitionem Relationis expectatio
nem Mutem modo oblatæ porrigendas esse volo Datt in Wielgie ij 23
Xbris
1778

nasius Miodushi Judex Terr Dobrinensis Superdictus

agitanda

1770.

Fra Quinta pro Festa Solennia
Sacri Pentecosten pxa Vidlt
Die XX Mensis Junij Ao Dni
1770.

Suscepta

cobus Sigismundus a Kretkow Kretkowski Praedecensis &
Capitaneus Tili Gnoso Josepho Zaleski Bonorum Villae
Skarbanowo Haeredi de his ac alijs Bonis Tuis gnttr
omnibus Summisq quibusvis pecuniarijs habitis
et habendis mandamus ut in Judicijs nostris Crenz Ca:
pitt Praedecene Fra Secunda abhinc prius et proxi
mius in Cro Praedecensi Celebrandis personaliter ac
peremptorie Compareas. Ad Instantiam Mgci Al:
berti Kosinski Judicis Subdelegati Crenz Praedecene
~~Act~~ Bonorum Villae Obatki Haeredis Actt Qui Te In:
haerendo Manifestationi Coram Actis Authenticis
Rni facta v faciene Citat pro eo. Quatenus Tu
Labercisum Nicolaum de Bonis Obatki Alu:
mnum tam apud Labercisum Nicolaum Semi:
emethonem Obatkoviene Parentem ejus adopti
vum a Cunabulis ~~educatum~~, quam apud se
Actorem plus quam ad Annos viginti quatuor
educatum ex rationibusq Certis in Termino
Termini enarrandis de ejsdem Bonis Obatki di
missum nunc vero apud Te Commanentem Si:
ne ullis Juris diffugijs ~~extradas~~ qui praesenti Ci:
tatione apud Te Arestatur extradas, Si vero haec
facere neglexeris Scias Te Sententia Judicij nostri
ad praemissa Stringi et Compelli, Caeteraq pro Cau:
sae praesentis exigentia decerni et Sententiari
Sis pariturus et Judicialiter respensurus. Datum
in Cro Praedecene Sabbatho post Dominicam
Exaudi proxo Anno Dni 1778.

1778

Copia Attenis ex parte M. Kisinski Actt cons. G. Zaleski.

1770.

Fa Sexta pt Festa Solennis Pacri Pentecosten pxa Vidlt Die 12 Mensis Junij Ao Dni 1770

Suscepto

Jacobus Sigismundus à Krethow Krethowski Cracovien:
sis & Capitaneus. Vobis Jnsis Josepho Zaleski Domorum
Skarbanowo Hered: et Rosen: Causæ infrascriptæ Principali
et Casimiro Zawidzki ad peragendas violentias Comparticipali de Domis Vestris gntis omnibus Summis quibuscunq
pecuniarijs habitis et habendis mandamus ut in Judicijs
nostris Crem Capell Praedicent Pro Secunda abhinc proxima
proximius en Pro Poredecensi celebrandis personaliter ac
peremptorie Comparcatis. ad Instantiam Instigatoris Judi
cij officij nostri ejusq Delatoris Nob: Alberti Rosinski Ju
dicis Subdelegati Crem Praedicent Generum Ille Skarbi
Heredis et Rosen: Act. Qui Vis Jnhærendo Manifestatio
nibus Vestris coram Actis Authenticis Nris factis et fa
cere Citat: ex pro Nris Legibus Nre descriptis per Vos vero
Succubtis et demeritis &c. Quia Vos in Contrarium prd.
missarum Legum procedendo minime metuendo Aus
tis et præsumptis et præcipue Pr Jnse Zaleski forma
ta Sibi Vocatoria Censione ad Bona Skarbi Fundum ab
antiquissimis Annis ad eam Bona Skarbi Spectans di
ctum Libri tulli Controversioni ab divo Subjacens dict
Sopim per Agros et Sata absente protione se Actore jubere
extrucre et ad requisitionem Sui Acti Consecutis per Dominis
stratorem Skarbonicæ factam nolle Supersedere imo
junctim cum eod Jnse Zawidzki in cunct Administra
torem insurgere, ac post assumptis Sibi alijs Insis ac Si
bilibus de Nomine ignotis numerum Personarum Sca
scedens in equis per omnes Anseminationes a Suis
salutionis ad horas meridianas perambulare et eas de
Segetes Sua malevolentia Conturbare et in Nihilum Labo
rare, nec non Segnentibus debitos in Terris dict ab anti
quissimis Annis ad Bona Skarbi spectantibus prout
hoc loco Signa Granitialia et Documenta cum ne Comper
tandi edocebant Pastores tam Pecora quam Pecudes
pascentes pretio infestare ac post baculo grandi con
cutere, Converberare et futuris temporibus gerentes
ultra Præceptum Dei Dei amorem Proximi oculos
apprimittere Sua propter Vitamini ad Vicem Dei Au
diendi Vos ad Videndi Scrutinium ea in causa Stricti

Parasz

Penasq ad mentem Novellae Legis de fundo Contro
Sancitis Super Vobis irrogari Litteraq pro Causae p
tis exigentia decerni et Sententiari Sitis pariturus
Judicialiter responsuri Datum in Cro Praedecensi
tho post Dominicam Exaudi proxo Anno Dni 1770

Ex Parte M. Kisin
skii Actt cons S. Za
leskii et Alies Cittenis
Copia.

1770.

Fa Sexta pt Festa Solennia Sacri
Pentecosten pxa Vidlt Die 12
mensis Junij Ao Dni 1770.

Suscepto

obus Sigismundus a Kretkowy Kretkowski Praedecessor Capitis
Ero Ludovico Thorzeckiego de Bnis Juris gratis omnibus ac Summis
uibunis pecunia habita et habenda vigore Regio et nra qua hac in Pte
tungimur Capitaneali authoritate mandamus, ut in Judicii nris Cen. Capitis
Praedecessoris pnlli ac peremptorie Compareas. Ad Instantiam Illmi Pauli
Radolicerskie Subdelegati Podoliae actor. Qui te inhaerendo praemissi Suae
Terram actor authentica Rni facta sive facienda Citat, idque ad videndum
et audiendum te ad Instantaneam Solutionem Restantes Summae
tenuta Bnum melowapullulanda per Sententiam Judicii nri
stringi et Compelli Caeteraque Praedicta Pro exigenda id quod
Juris erit negotium Pro eius exigenda Cum te statuto dernis
et sententiari Citat igitur Sis termino pariter et Judicii respondendo
Datum in Cnti Praedecessoris Jra 3tia post Dni Exaudi pro Anno
Dni 1778.

Concia Cit. Ex Pto
M. Szadokierski d. P.
Conc. Dm. Kroneczki
Edictae
1778.

Sabbo pt. Festa Solennia Sacri
Pentecosten proxo Subiicit Die
13. Junij Ao. Dni 1778.
Suscepto

S. 2
K. 1
D. 1
R. 1
M. 1
Pa. 1

Sigismundus Jacobus a Kretkowy Kretkowski Praedae Ela Capitt.

Tibi Cso Ludovico Chorzewski de bonis Chuis qlter omnibus ac summis quibusvis pecuniariis habitt et habendis vigore Regio et nra qua hac in pte authoritate gimur, mandamus ut in Judiciis mis Crensibus Capitt Praedae pltter ac peremptt compareas ad Instantiam Jn nri Judicis nstri ejusq Delatt. Jn. Pauli Szadokurski Subdapis Podolie tum Nobilis Jacobi Dąbrowski famuli actorum qui Ch inhaerendo Protti suae facta seu faciendae citt idq pro eo Quia Chi stante Chui Brum Mchowa sui Actt hereditt Possessione ausus es ac temere pstumpsisti Possessionem Sui Actt in ibidem habitt nempe medietatem exceptivam inebriatus invadere fores ad hipocaustum bombarda longiori extrudere se Actt eo tempore n existens et Sororem Sui Actt laedere diffamare de possessione ejicere velle fores ad Servatorium vulgo doskarbiu reserare ea eodq bumbardas duas et framaeam Sui Actt tum res nonnullas registro porrigendas accipere porcos in numero 5 ~~[illegible]~~ ~~[illegible]~~ 104. Nocturno tempore ~~[illegible]~~ in usum Sui convertere. Quae cittris ad videndum et audiendum Ch rne Sui Actt Possessionis invasionis laesionis diffamationis Poenis condignis puniri Seorsivas vero me piscium et Porcorum acceptionis Sup Ch irrogari ac ad Solutionem pro Eisq Adigi litis expensas refundi demandari ac id qd juris erit conq Ch statui decerni et Sententiari pro Eius Citt vis positt et Judicialiter responsurus Datt in Cro Praedae Cna Ctia post Dnam exaudi Ad Dni 1770.

Copia Cittnis ex
Pte Mfici Szrob
bierski Conę Gsw
Thorzewski
1778.

Sabbo pt Festa Solennia Sacri
Pentecosten pro Scilicet die 13.
Junij Ao Dni 1778.
Suscepto

cobus Sigismundus a Kretkowy Kretkowski Predecensis Castren etc Capneus

Gris Thomæ Burgrabio Castren Predecen Judicii Condescensoriali Illu
bro, et Ignatio Regenti Castren Lancicien Bus Zalesia et alior Przeczsevianor
ullo juris titulo pretensori Patruo Byszewskim de Officio Personis Bonis
restris ac Summis gnlis Omnibus vrgore Regio et Nostra qua hac in parte
ingimur Capneali Authoritate mandamus ut in Terminis Querelaran
causar quæ Officij Judicij Cre Predecen Fra 2da prius vel proximius abhinc in Castro
Predecen celebranc, multi lgtime ac peremptorie Comparatis Ad Instan
tiam Illnium Mior Thomæ in Rokitnica et Szremby Rokitnicki Castella
ni Rypinen et Conegundæ de Przeczszewskie invicem Coniugum Parentu
Stanislai et Josephi Filior Rokitnickich, tum Ignatij Camerarij Granica
lis Plocen Franisci Sokorelli Exercituum ac Josephæ olim Mûi Josephi Kar
ski true Palatini Dobrin Comitis relictæ viduæ Fratrum et Soronis inter de
cernanor Wendy, Adalberti Ensiferi Cinnican Parentis Hippoliti et Ca
sthani, ac Bogumilæ Gri Franisci Machorzińskie Camerarij Gris Dobrin
Comitis Seu utror Coniugum Filior et Filiæ Dobrzlich, Philippi, Stanisla
ai non Ludovicæ Gri Josephi Karwat Assessoris Gris Machof
rien Comitis Seu mortem Coniugum Fratrum et Soronis germanor
Kowalewskich Actt. Qui et quia indigentes Assistentia in Competenti de Lege
requisita inhærendo numerosis quoridis Decretis ac documentis ac mãnibus
tum Subsistentia Decreti Cre Predecen stant seu potius Filii Dñi Burgrabij
Varijs circumstantijs sistendo executionem Decreti uti manor et Gris manife
stati adstant advidend et audiend attendandumque Decretum pro tali
Fra 2da post Dominicam Letare Quadrag in Cria Prædecen Anno im
mediate elapso inter te Dñum Byszewskii Regentem et Mûi Thomam Bra
lii sine Compartione Successor Przeczsevianor Bus Zalesia et alior Hære
lium et Posssessor tum quæ sine adcitatione in Contumaciam corum uti præju
dicia mse præseferens nulla præcedente remonstratione et explicatione
sufficienti emanatum meliorari relevarique executionem Ejus ultrius
rem inhiberi, dein Causam præcentem Mûi Byszewskii Regentis ju
dicii Gris Protestatis in fundamento Legis et justitiæ pro resolutione
transactionum per prænominatum Dum Byszewskii Regentem que
dem Bonor Zalesia et Kamienny cum attinentijs abolim Gri Joannæ
Przeczszewskij, ubi recepta et veritus remitti, Processum sine notitia
de posita Citationum super Gris Wenda et Dobrzlich Actt sine præmis
sufferri, Seu ad totum quidquid Lex et justitia postulabit decidi, Citatumi
igel Citis panturi Gris attentaturi et Judici Responsuri Datt in Cria
Prædecen. Fra Sta pt Ha Solennia Sanctæ Pentecosten videlicet die 11
Mensis Junij 1718

Copia Actt ex Pote
Sucor Przeciszewianor
Con SS. Byszewskie
p Iudicijs Praedecen
1778

In Cro Praedecen Sab-
batho post Festa Sol-
lennia Sacri Pente-
costen proximo Scili-
cet Die 13 Junij an-
no Domini 1778.

Haec Copia spectat
ad primam Relatio-
nem in Protto Connota-
tam. Sub actu supra
scripto recognitam

cobus Sigismundus a Kretkowy Kretkowski Prædecen Castren ibc Capneus

Gnis Thomæ Burgrabio Crcn Prædecen Judicijs Condescensorali favorabili Filiastro
Ignatio Regenti Castren Lanc Cien Patricio Parti adherenti Byszewskim de officijs
ersonis bonisq vestris ac Summis qlts omnibus Vigore Regio Nostra qua hac in Parte
ngimur Capricali Authoritate Mandamus ut in Terminis Querelar Causæ officii Judicis
cn Prædecen Trib zcla prius vel protinus ab hinc in Crō Prædecen Celebrand pnltr
ng ac peremptorie Compareatis ad instantiam Illrium Mon Thomæ in Rokitnica Ro
nieki Castellani Rypinen et Concyandel de Brzeziewskie invicem Conjugum Parentum
nislai et Josephi Filior Rokitnickih Ignatii Francisci ac Josephæ olim Mri Josephi
rzki Vice Pallatini Dobrinen Comitis relicta Vidua Bnrum Zaleziæ vigore Juriem
l Posessoriis Fratrum et Sororis inter se Germanor Wendy tum M. M. Ensperi Vinn
ti Parentis hippolyti et Stephani ac Bogumiłæ Gsi Francisci Machczynski Cammerarii
rei Dobrinen Comitis seu utrorum Conjugum Filiorum et Filiæ Dobrskiæ Philippi
nislai nec non Ludovici Mri Josephi Karwat Assessoris Trib Michelovien Comitis seu
Invicem Conjugum Fratrum et Sororis inter se germanor Ko Walewskih Barum
ziæ et Aliorum Prō Przeziziewianorum Vigore Juris Naturæ hæredum et Posesso-
r Actr Qui vos et quos indigere Apā cum ea de Jure requisita inhærendo Mandato
nerosis Competentiam Actr Dispultantibus tum Decreto Trib Brestensis limita
in Causa intuitu resolutionis Transactionum Quærentr Brō Kamienney et Zaleziæ
n altinen, nec non decreto Tribunalis Trib Petricovie impossibilitatis tuendi Decreti
cutionis in Fundamento pro tunc repositor hor Documentorum quæ reponebantur in
ri dijs palat condescensionis in Causam ipsas Causas emanato tunc Trib ac Scorisiæ Mandato
ia Decretum Crcn Prædecen de inhibitorio sistendo Executionem Facti
Trib in Mensa per Mtem de intuitu Codicis ac alijs documentis Summario
rigere traitu fundata Feria Quinta post Mediciem Actam hodiernum
cedente per Generosum Thomam Byszewski Juris dictionis, facto per prius
merosis Lege nitentibus remonstrationibus eisdem Nihil valentibus, in ulti-
lapsu et infelici Sorte tam circa probationem intempestiva admittationis
rorum Ignatii Wendae et Hippoliti Dobrzki nec non aliorum Posessorum
d Zaleziæ, Conclusionem qua libertationis hor Trō quam affectatam
missionem Causæ ab admittatis et simul cum aliis consuccessoribus pro
ssione Causæ se se indicantibus in Comparitione Scribentibus repositis per
Burgrabium ultra veram officii sui non annotatis nec etiam resolutis
arum ex Actr invocato Testimonium pro tunc ad instantium et præsentium
non annotatione Repositor et Explicator ostensorq palam præsentibus Docu-
ntorum previo Publica querela receptis citant ad videndum et audien-
Attentandumq Decretum Judicii sui Trib zcla pt Dnām Letare
in Aō Sine Comparitione et admittatione Hæredum et Posessorum Bnm
ziewianor cum p Judicio ai Contumaliam eorumq nulla intercedente explicatione
ti non nisi cum M. Thoma Brzeskinon Cohærede Emanatum in fundamento
rq in Actione Expressor aliorq reponendorum Documentor Meliorati getenarig
uarig, posty Causam pro resolutione transactionum quæsitor per Gsum Byszew
ium Gnōw Joannē Przeziszewski Bar Zaleziæ et alior Przeziziewianor

Ad Judicium Trre Brestens ubi Cepta et vertitur remitti Sententiari pro-
sumq sine Notitia Deposita Cittationis Super Actt GG Wenda et Dobrsz-
galiter obtentum sine pœnis tolli Gsum Burgrabium si Actum Suum
illegalem intempestive per oblatam "aut l'arte reddident porrexerit" necessitasq ad Causam
ac raptularii Sive Manualis Postulaverit ad instantiam eorum Comporta-
nem "utroque" adigi tumq Mu Burgrabium ratione Ausus Legi Contrarii propter-
ptum prosteritati Pœnis Judicio Arbitrariis affici et totam Causam Secundum
gem et Justitiam Disjudicari Citamini Igitur Sitis Parituri Termini
attentaturi et Judicialiter responsuri Datum in Crō Prædecensi
5ta pt Tta Solennia Sacri Pentecosten D 11 Junji 1778vo Ao

Copia Citt ex Pte
Successor Przeciszewia
nor Con GG. Byszew
skie p Judicijs Praesen
1778vo

In Crō Prædecensi Sab-
batho post Festa So-
lennia Sacri Penteco-
sten proximo Scilicet
Die 13 Junij anno
Domini 1778

Hec Copia pertinet ad
Idam Relationem in
Prothocollo Contentam
sub actu suprascripto
Recognitam.

Ad Officium et acta Præsen Cren Capitt Prædecen pltr veniens Gsus Franciscus Machczynski Camerarius Irrio Dobrin Suo et Gsie Bogumile de Dobrsliconty Sue Bonor Przeszewian Kamienny Lalesia et alior naturalis Lucastricis tum Illrud meor Rokitnicliich Castellanor Rypine Parentum et Filior Atq mur Wendorow kowalewslich et Dobrslich, Mue Contis Fratrum Germanor uterinor et Parentis Simul cum eadem prefator Brē hereditum et Possessor idque adhærendo permultis querelis documentis nomine, Contra Gsa Thomam Burgrabium Cren Prædecen ~~redditu~~ post fundatam Fra Quinta post meridiem actum hodiernum precedente Condescensionis ~~redditu~~ in Bonis Lalesie Jurisdictionem Favorabilem Judicem, Filiastrum et Ignatium Castren Laneicen Regentem Partem adherentem Patronum Bonor Lalesia et alior Przeszewianor nullo juris titulo imo incompetentes usurpatorem Pretensorem Byszewskie Subveniendo Securitati Fortune Consortialis et alior occurrendo quē Omnibus Præjudicijs Solennissime actis Coram Præsen Manifestatis protestaturque idque meo Aquæ Gsum Thomam Byszewski Judicem Favorabilem Quia ipse non attenta præposterâ fundatione Jurisdictionis Sue ~~utramvehoont~~ ad executionem Decreti Cren Prædecen Fra 2da post Dominicam Letare Quadrlom inter Gsum Ejus Patronum et Mud Breslii Tribunum Crusvicēn absquē Compartione hereditum et Possessor perid absquē Sufficienti explicatione Causæ cum præjudicio emanati Se aiciuit et nihil valentibus remonstrationibus indefensam Usij inscribente Gsō Ignatio Byszewski Regente Compartionem, Maans nolens volens ne per abnegatam in majorem incadat Substantiæ jacturam Scripsit taliter videlicet a Gsio Ignatio Wenda, et Hippolito Dobrsly vitute adcitationis Mū Byszewski et Ejusq Authnce relāonis Sabbo post Dominicam Exaudi Aō. præsen qua adcitatis, et distinctim cum alijs Consuccessionibus et Persona expressis sistendo executionem Decreti p remissione Causæ indicentibus. Gsus Officialis rescit quo infunda mento Legis verba necessaria remonstrantia pro quo sint indicentes limavit et Compartione, dein adcitationem illegitimam pro lgmo Irrio agnovit, , affectatam remissionem Causæ tam ab adcitatis quam Judicem matermisit, et nullam addocumenta reposita explicata necessitatem de Lege remissionis Causæ deducentia fecit mentionem, et ita ac si nulla reponerent, prætexit silentio non nisi in resolutione lecta ad indicionem præmissis accessorijs unam manifestationem Brestuē in positione autor Irrud 25. Maij Aō. ~~Cren~~ facti. et numerosis documentis Summario porrigendis annotavit, Manifestans Cernens evidentem favorem Gsi Officialis post quam reddita quæ potuit documenta habuent, recipiendo ea invocavit Testimonium Adstantium presentiumque querulando palam Omnibus, enarrandoque, ex his quæ reddita sunt numerosa documenta nulla con

notata per Dum Burgrabium preter Unam Manifestationem
nus exaratam esse, resolutionemque debitam pretermissam
denique prefatus Dus Filiaster omnia ad vota Dui Patrui perfec
plurima si a compartione mu Brzezcy non recessissent in penu
salturam Substantie Successor Przeszewianor peragere studuit,
que Dum Ignatium Byszewski Regentem Patruum Quia ipse
expectata resolutione Transactionum intuitu illegaliter, incompet
et ultra Legem quaestor Bonor Talesia Kamienny pro quibus A
vestit in Judicio Iri Presente absque adcitatione et formata
autoratuum Ad Possessa indebite Przeszewiana Bona, alia
Talesii ad Suam possessionem attrahere licet nil pro omnibus
curat intenditque et Sic directos Successores exheréditare in
riduit insuper Dum Thomam Byszewski Suum Filiastrum
judice Burgrabio [illegible] Burgrabiatus preter nudum [illegible] conduxit per Quae pr
mãans Se Contem et alios Sentiens esse minuatos, occurren
rioribus ijsque gravionibus prejudicijs de insubsistentia imp
Decreti Crem Predecessi Superius de actu exarati Sine Compar
mio meo tum mam, "Successor Przeszewianor emanati offerendo pro melioratione ejusq et relu
jure Actuos exposit proponis Super Dio Burgrabio pro Annu
rario, vili pensione Legis et pro alijs Circumstantijs Suis in
en arrandis succubitis, extendendisque denique de insubsistent
date uti illegaliter et non admentem Legis jurisdictionis et E
actus [illegible]

atque iterum quam Solennissime M
Suo et quor Supra nomine, precustodita facultate in circum
S. Thome Byszewski et Ignaty Patrui quo interest Burgrabia
Sventis mãonis per quem que et Succesponibus coram quibus
melioratione

Franciscus Machczynsky Suo et alior M

Copia Manuscriptis expte Gsi
Machczyński C. T. D. Cor.
Mgcos Byszewskie facta
1770

In Cu Praedecens
Sabbatho post Te
sta Solennia Sacri
Pentecosten proxo
scilicet Die 13 Ju
nij anno Domini
1770

Ad Officium et acta Presentia Castrensia Capitt Pradecen pretu veniens Mus
Norbertus Brzeski Pincerna Vyszogrodien Bonor Zalesia Przeszewianor Possessor Cui
et mi Thome Brzeski Tribuni Cracovien Fratio chi germani anteacti nominator Bonor
Possessoris nomine cuique adhaerendo antelatori manifestationi Siue Coram Actis Cura
ejusfatis tum quē aliis documentis negotium sufficienter juvantibus Cumarrendo
Quantitati substantiae chis ac Fratris inet Contra Dn. Thomam Burgrabium Castren
Pradecen Judicem Gravaminosum Filiastrum et Ignatium Regentem Castren Lanc
ensem Patruum Byszewskis Partem adherentem, quam Solennissime maatus protestaturque
quē ineo et quicq Dnum Burgrabium Filiastrum quia licet praposterae Dra Sta pt men
tem immediate elapsa jurisdictionem Suam fundavent, tamen ad executionem Decreti Cras
Pradecen se contulit, Adinscribendam Comparitionem maantem qua Adetatum et Fratre
ma Citt adstringit, hic in passu tutando se lege et re intempestiua Adetationis libel
lum Concludere non attentis documentis Lege et rationibus Terminum illegitimum
et legitimo agnouit, dein in fundamento documentor repositor, non tamen connatator
tendentium Unam rem a duobus pretensam videlicet Exemptionem Bnr Zalesia et Calcula
tionem a Successoribus Przeszewianis et Prafato Dno Ignatio Byszewski Regente Patruo atte
nte Dno Successor Przeszewianor p Judicijs Tribus Brestens Cujavien et q. Menzis
Maij edito et eoq similiter non convictato, immo irresoluto reducto affectatam quam
cum novi juris possessori affectatam remissionem absoluta potestate amputavit.
Quamine chis cujus maantes ex incongrua et impracticabili Legi Contraria Adetatione
secreto Crem licet ad voluntatem Partium reducta non tamen in tali quae evenit occurren
ti Novi Possessoris ac Significatione Supervero maantes Mus Fratre Tribuno Cra
covien post emissionem juris Sui ad Possessionem Bonor Zalesia in huero Parti dem
oto Condemnationem illegaliter et ultra Legem obtinere permisit et ad publicanq
illus destinavit pardo Contraque Dnum Regentem Patruum Partem adherentem
quia tali praejudicia inenervationem Substantiae maantis et Fratris paravit
Sectarique occurrendo aliis peionibus re evenirent ausibus de nullitate ac inub
tentia manifesta Condemnationis in Fundo Bnr Zalesia Dra Sta pt Festa Solenna
in Pentecosten publicata A. pdem publicatis tum pro poenis respecta illi persionis
eum nec non repulsione litium expensar Mansatar damnor ac aliar Circumstan
tiarum sitenum atque iterum Suo et quo supra Nomine maatus Solus de jure
valuandis [illegible]

Norbert Brzeski mp

Ski Con GG. Byszew
skie Maaz

1770vo

In Cro Praedecen Sabba
post Festa Solenni a Sa
tho ~~[illegible]~~ ti
cri Pentecosten proximo Scili
~~[illegible]~~
cet Die 13 Janij anno
Domini 1770.

Jacobus Sigismundus a Kretkowy Kretkowski Prodecey Crey 1663
Capreus

bis Egis Thoma Prodecey Crey Burgrabio Causa infrius describenda Judici
gravaminoso Filiastro et Ignatio Regenti Crey Lanciciey Patruo
Parti adherenti Byszewskim de Officio Personis bonisq vestris ac Rumoris
qlt Omnibq vigore Regio et nostra qua hac in Parte fungimur
Capitaneali Authoritate Mdmus ut in Terminis quaerelarum Causarq
ffitii Judiciis Crey Prodecey Trà 2da prius vel proximius ab hinc
in Cro Prodecey Celebrary personaliter q. lgtm ac peremptorie compa-
ratis ad instantiam alterius instigatoris Judicii Nostri ejusq Delatoris
Nicol Korberti Pincerna Vesogroder et Thoma Tribuni Cruscicie
Jrum inter se germanorum Orzeskich Actorum Negotii et Causandi
qui vos in hac re Mandatum fuit vel fuiendo tum aliis documentis
Negotium Causa iuvantibq Citant ad Videndum et Audiendum
Attentandum Condemnationem, Super se Actoresq post fundatam
ante Impia una cum raptulam juxe manuali
une primum Trà 8ta actum Codiernum praecedente illegaliter in
mis Palesie Jurisdictionem, non attentis documentis et rationibq
legitimam Adcitationem de Lege deducentibq et post in talibus
ribus et Occurentiis Causas remitti debere demonstrantibq post
mputata indebite et nulla in fundamento p nitra iuris
nescia illegaliter, in bonis Palesie Terminoq translatas Condestora
o per Generosum Thomam Byszewski Ejs Ignatii Byszewski
Regentis Filiastrum publicari Ministeriali intimatam, Super Meo
Tributo Cruscicie post emissionem Juris Sui ad possessionem
praetactorum Dnr Palesia, Super Meo Vero Pincerna ex in con-
grua et impracticabili lege Contraria Adcitatione Decreto Crey
Prodecey licet ad voluntatem partibq relictas non tamen in tali
ue venit Occurentiae Novi Possessoris et Significatione, Actorib
rzyskie in Loco parti adherenti desiderato publicatam Quis et
alias rationibq adferendis sine poenis Cassari Sufferri et
nichilari qua Sublatas tam Ejum Burgrabium pro temerario
absoluto Actu quam partem adherentem pro procuratione et assu-
tione Pnis Exemplaribq officii Citatorii Personibq vitis pariturj
rminum attentaturi et Judicialiter responsuri. Datt in Cro
Prodecey Trà 6ta Pt Festa Solennia Sacri Pentecosten
videlicet Die 11 Junij 1778vo Anno
Vobis Pro Burgrabio et Parti adherenti comportari instantanee injungi Comportatt

Copia Littmi ex parte Magcorum Brzeskich actt con magnifices Byszenskie Litt.

In Cro Praedecen Sabbatho post Festa Solennia Sacri Pentecosten proximo Scilicet Die 13 Junij Anno Domini 1778.

Jacobus Sigismundus bini nris de Kretkowy Kretkowski Praedecens et Capnens
Tibi Mco Casimiro Szadokierski Brum Broniszewa et alior haeredi et Possessori de his Bonis tuis gnltr omb ac Summis quibusvis pecunie habitte
habenie mandamus ut in Judicijs nris Crenie Capitt Praedecenie primis et
pris in Castro Praedecenie celebranie prnltr peremptegi Compareas ad Instantiam Gnosae Cvae de Szczycinskie olim Gnosi Joannis Dzierzeski Consortis
Relictae vidue Actricis Quae Te ad paratt processum paratt Condemnaones primam
immediate praeterito, alteram pnenti Annis in Judicijs nris agitatt sup
Te obtentas et publicatt loco peragendae executionis seu Traditionis Brum
citat et adcitat idq ad videnie et audienie instantaneamq Solutionem Summae
Mille Trecenterum florenie polone una cum prissonibus Complanaone Certa inter Te Citt ab una et se Actricem ex altera pte Consora, solvi assecuratae, hucusque non exolutae adigi, compelli, poenas in Sublaonem processus super
Te obtenti decernenie sufferri, litis expensas refundendas compensare
demandari: pro quibus pmissis citaris, et adcitaris, sis Tno parituris,
et judltr responsurus; Datt in Castro Praedecenie ~~[illegible]~~
~~[illegible]~~ Sabbato pt Dnicam Exaudi pla Ao Dni
1778 oo

Copia Cittnis ex pte G.
Dzierzęska stra M.
Szadokierski p Judæ
Crenę Prædecenę editæ
1778

Sabbo pt Festa Solennia
Sacri Pentecosten pro Scili
cet Die 13. Junij Dni 1778.

Suscepta

Jacobus Sigismundus à Kretkowy Kretkowski Praedecz. ex Capitulo
Tibi Gnoso Casimiro Stadokierski Brum Broniszewa Haeredi de
his ac alijs bonis tuis qntr omnibus ac Summis quibusvis pecuniis
habitis et habenda Vigore Regio et Nostra qua hac in pte fungi-
mur Capli Authe mdmus ut in Judijs Nris Crez Capitli Prae-
decz Tra Secunda prius et pxius in Cro Nro Praedecz ce-
lebran pntr ac pempto Compareas. Ad Instantiam
Gnosor Bonaventurae Pniewski et Annae de Za-
korzewskie primi olim Mgci Valeriani Bielicki Poncornae
Smolensciae secundi vo ad praesens nuptus Ejusdem Gnosi
Pniewski Contis alias in vicem Sgmor Congu-
Actis Qui Te et Quidem maritata in mariti Sui Authe
et assa in haerendo inscroni Coram actis Pzen in-
rem et pcenam Suae Actis p te Tra Quinta in Cro festi Natis
Sti Joannis Baptae Ao Dni 1767 recognita Atant idem
ad videnz et audienz te ad solutionem Summae Quingentorum
flo Pol ad meritum inscronis supra expressae de bonis Bte-
dna lavata et in bona Suprafata Broniszew tua haereditaria
importata ac locata una cum provisione ab actu Ejusdem Inscronis re-
tentis Stringi et compelli litis expensas compensan injungi cetera
raqz p Causae Pzens Exigentia decerni et Sententiari
Sis Trno parit et Judtr respon Dato in Cro Praedecz tioq
Tra Secunz pt Dm Exaudi pxa Ao Dni 1770

Ex pte G. G. Pniewskich
Actd Cor G. Stadolkier-
ski Actd Citonis

Copia
1778

Sabbatho pt Festa Solennia
Sacri Pentecosten proximo
Scilicet Die 13 Junij Ao Dni
1778.

Suscepta

Jacobus Sigismundus bini Nris à Krethowy Krethowski Praedecen. ac Capitaneus
Tibi Gnoso Casimiro Wolski de Persona bonisq Tuis ac Summis quibus
vis pecunie habitis et habenda Vigore Regio et Nra qua hac in pte fungimur
Capli Authe mdmus ut in Judijs Nris Cren Capitis Praedecen pxe
ab hinc in Cro Praedecen celebran pntr ac pemptis Comparcas. Ad
Instantiam Instigatoris Judij Nri Ejusq Delati Gnosi Alberti
Uminski Actis Qui Te inhaerendo Protoni ac obductioni facti
Citat Idq ad videndum et Audiendum Te respectu Sibi Actis cum
adscitis Tibi alijs complicibus Viae publicae obsessionis Sciq
Actis Vibratis frameis Consecationis Convulnerationis in
Vitam Machinationis pecuniae Vestium circa Secutis
existen Rgro Seorsivo Specifican et Judicio Nro reproducen in
terceptionis aliarumq Inconvenien pactionis Te citis an
te omnia ad Judlem /: circa Juramentum p Te pstandum :/ recogniti
onem tuorum Complicium. Quibus p actis Te uti Principalem
Omnium Sibi Actis Causatarum et perpetratarum Violentiarum et damnorum
poenis ad mentem legis Con obsessores Viae et Violatores Secu
ritatis publicae Sancitae tam psonalibus qm crimenali
bus mulctari restitutionem tam pecuniae qm etiam et
Vestium aut etiam in Casu impossibilis restitutionis Ve
stium Solutionem earum injungi litis expensas bonifi
can demandari et id qd Juris ac Justitiae erit Inquisitioq
hac in Causa explanaverit Sententiari citis igitur Sis Inno
paritis et Judlis respon Datt in Cro Praedecen Fra Se
cunda pt Dncam Rogationum pxa Ao Dni 1778

Ex pte J. Umiński
Actor Con. J. Wolski
Citt. Cittenis
Copia
1778

In Cro Praedecen. Sab
batho post Festa
Solennia Sacri Pen
tecosten proximo
Scilicet Die 13 Junij
Anno Dni 1778.

Jacobus Sigismundus bini nnis a Kretkowy Kretkow-
ski Praedecenae Ex. Capitaneus.

Vobis Illustribus Mgcis Constantiae de Pruchentalle pri-
mi olim Illris Mgci Joannis Comitis a Gora Skarbek Ca-
stellani Junivlacae Secundi ad praesens Illris Mgci Micha-
elis Swiatopelk Principis Czetwertyniski Capitanei
Tussinensis Comiti seu ~~[illegible]~~ utrisque Conglus, atque Eugenio
Gaspar, et Michaeli Skarbkom Ejusdem olim Illris Mgci
Joannis Comitis a Gora Skarbek Cllni Junivlacae
Te Cum ad praesens Illri Mgca Czetwertyniska provo-
catis Filijs de Bonis Vris gnitis omnibus ac Summis
quibusvis pecuniae habitis et habenae Vigore Regio et
nra qua hac in parte fungimur Capneali Authe-
ritate, ut in Judijs nris Cnae Capitis Praedecenae
praesentibus ab hinc in Cro Praedecenae celebrandae praesentes per-
plus Compareatis Ad Instantiam Nobilis ac Spectabilis
Jacobi Jegier Civitatis et mercatoris ~~[illegible]~~ Thorunensis
actu. Qui ~~[illegible]~~ Inhaerendo manifesti facti vel facienae tum
alijs documentis Causam praesentem Suffraganeae Citat Idque
ad Videndum et audiendum Vos ad Solutionem Summae
Trecentorum Quinquaginta Duorum Tymphae Grossorum Lex
Prutheae pro Varijs mercimonijs Sibi per olim Supradictum
Illrem Mgcum Skarbek Cllnum Junivlacae Vestri maritum
et respective Parentem acceptis Sibi actu ad Solvendum
provenientes stringi et Compelli Litis Expensas boni-
ficandae injungi et Id quod Juris erit Causae praesentis
exigerit Sententiari Cellni igitur Litis Termino parendo
et Judicio expensae Datae in Cro Praedecenae Feria Quarta
post Dnicam Exaudi praesentis Anno Dni 1778.
E In competenti Qui ea Indigetis assia et authe

Ex pte Nobilis ac Spectt
Jegur Civis Thomeneq
Conq Celsissimos Prin-
cipes Schwertynskii
Cittnis Copiae
1778

Sabbo pt Festa Solennia
Sacri Pentecosten &c
Scilicet Die 13. Junij
A.D. 1778

Suscepta

Jacobus Sigismundus Omni Nnis à Kretkowy Kretkowski Praedecen. et Capitaneus

Tibi Mgco Josepho Kostkowski Vice Capitlo Radziejo do bonis tuis quibus ombus ac Summis quibusvis pecun. habito et habend. Vigore Regio et nostra qua hac in pte fungimur Capli Authe mdmus ut in Judijs Nris Cron. Capitlo Praedecen. Fra Secunda prius et prius in Cro Nro Praedecen. celebran. pnte ac peremptorie Compareas Ad Instantiam Gnosi Antonij Kostrzynski Actr. Qui te inhaerend. Mandati Suae coram Actis Authe Nri facto v. facien. citat seu potius ad parato Dorum in ota educenda Inquisitionis Fra Secunda in Cro Festi Sti Andreae Apli Vidlt Die Prima Mensis Decembris ao elapso inter se acto ab una et te Cito pte ab altera nro Judio platum parato processum paratamq. Eidem Dro Contraventionem in antecactis Judij officij pro ~~[illegible]~~ loco pagendae Executionis adcitat, Idq. ad videndum et audiendum te ad instantaneam restitutionem Canum Duor. venaticorum Vulgo Ogarow tibi ad breve tempus concredito et hucusq. non restitutorum In Casu vo impossibilis restitutionis Eorum Canum ad Solutionem quotae Quindecim aureor. Hung. Sententia Judij Nri Stringi et Compelli Litis Expensas compensan. demandari Caeteraq. pro Causa pro ex gentia decidi et Sententiari Citario et adcitario Sis terno ad venien. paritarus et Judlter respon. Dato in Cro Praedecen. Sabbo pte Exaudi, xo Ao Dni 1770 vo poenas in Sublationem Contraventionis te succubitae ~~[illegible]~~ luen. decerni

Ex pte G. Kstrzynski
Actor Con M. Kostkow-
ski V. C. R. Actor Actoris

Copia
1778

Sabbatho post Festa Solen
~~[illegible]~~
nia Sacri Pentecosten proximo
~~[illegible]~~
Scilicet Die 13 Junij Anno
Dni 1778.

Suscepti

Jacobus Sigismundus Cpi nmis à Skrzetuszy Skrzetuski
Pradecen ac Capitd

Vobis Gus Ludovico Wardzelli Brum Dzieu dzopole major Hered et Gnõo
Mathid Winnicki Brunq Brum quovis Juris titulo Postor tam Gus Simoni
Danis Zeuski Alq Suzanna Gnõo Francisci Jezierski Comitis alias utriusq Conjugibq
is ad causam hõrum spectare videmini debis ac aliis Bonis Vris cũtis Omnibus
ac Summis quibuscuis pecuniarijs habitis et habend vigore Regio et nra qua hac
parte fungimur Capli Authoritatemus ut in Judicijs Nris Crem Capitd Pradecen
tra Secunda prius et pius in cro Pradecen celebran p Vtr ac p impetd Comparentij
ad Instantiam Gnõi Oblati Danis Zeuski de ods Gnõo Joannis Danis Zeuski
et Gnõe Agnetis Wolska Conjugum Filij Actõs Eius Vos inhærendo Mãni Jud
rum Actis Adth Pñi facta sive facien Actõ idq adviden et Audien Decernen
in Judicijs Crem Pradecen Tra Secunda pd Dnicam Citare Quadam scilicet
Die Decima Mensis Martij Anno Domini 1777 hor Se Actõ absens et Vos Citõ valle
altera quo spectat p visiones à Summa Euing Millium Supranom Dcos Adjudi
dicata ad Malam Informationem p latum p Sententiam Judicij Nri revelari
que relevato p visiones Supra Citatas à Summa Superius An
notata Euing Millium Ossoly Polon Sup Bonis Dzieu dzopole heren ods
Gnõam Agnetem Wolska Matrem Charissimam ad Fata Ejus Respicien
Dõq vro Armata informatione Succubus Omnibus dicte ods Gnõe Agne
tis Wolska indistatas non Ombus Succubus p venire debentes tantum
modo Sibi Actõ et re in vita et Amicitie Superveñam ods Gnõam Matrem
suam Charissimam Supspeditationis et ad Vitæ Tempora Condigna Ejus
Matris Sepa Dignissima apud Se Conservationis pt Subse Cutaq Fata p
Funeralibus et depositione Corporis expensad p Se Actõ erogat ad Judicam
et Solven demandari Citeras p Causid Ben Exigentia id Quod Juris erit
negotium Bonis diligenti Cuius Vobis pdctis Citenas p ponen et Documen
tum Con vos Statui dcpni et Sententiari Citarnini Cujus Citis Tno Coram
dcto Judre respn Dat in cro Pradecen Sabbato post Dominicam Exaudi
xime Anno Dñi 1778.

Ex pte Gnri Daniszewski
Conę Gnosso Wardęski Winnicki
Jeziorskie et Daniszewski
Cum Copia.

Sabbatho pt Festa Solennia
Sacri Pentecostes pro Sulicet
Die 13. Junij Ao Dni 1770.

Suscepta

Jacobus Sigismundus in Kretkowy Kretkowski Praedecens. de Capitt. 172

Tibi Mgco Casimiro Szadokierski Bnum Broniszewa cum attinenc. Haeredi de Bonis Tuis gnltr omnibus ac Summis quibusvis pecunc. habitt. et habenc. mdmus ut in Judiciis Nris Crone Praedecenc. prius proximiusve in Cro Praedecenc. celebrand. pnltr ac peremptt. Compareas ad Instantiam Gnosi Chrisostomi Raczkowski Actt. Qui Te inhaerendo Scro certo manuali in Broniszewo Die decima Sexta mensis Aprilis Anno Millesimo Septuagesimo Septuagesimo primo in rem Actt. Subsecuto manu Tua Subscripto citat ~~idq. ad Videndum et Audiendum~~ Seu potius ad paratum Processum paratamq. Condemnationem Super te Obtentam loco pagendae executionis Actt. idq. advidnc. et Audienc. Te ad Solutionem Summae Quatuor ingentium Ftt. Pott. in Aurea moneta ab Actore contractae Supra mensurato Scro Sibi Actt. absq. Omni retardatione Solvi assecuratae non ausq. p. Te exolutae una cum provisione ab eadem Summa p. venienc. medietate Sententia Judicij Nri Stringi litis expensas Compensandas injungi teraq. p. Causae Praesenc. exigentia Cone Te Statui decerni ex Sententiari Actt. igitur sis Tmo paritt. ex Judltr. respone. Datt. in Cro Praedecenc. Feria Secunda Fst. Dncam Exaudi proxa ad Dni 1770.

Poenas in Subtractionem processus Licenc. decerni.

Ex parte Gnosi Raczkow
3tli Contra Mnicum
Szadotkierzki Citatis
Copia

Tra Secunda Postridie Festissima
et Individuae Trinitatis Scilicet
Die 15. Junij Ao Dni 1778.

Suscepta

1773

Jacobus Sigismundus [illegible] in Jretkowy Jretkowski Capreus Pradecen
Vobis Gnosis Ignatio, Antonio, et Alberto Kozmieckim, olim Mgci Stanislaj Ko
zmiecki Notarij Cer Pradecen Filijs Ville Smiechy Vi Juris Nature Parentalis Hære
dibus alijsq quorumcunq Nom Gnis Cognominijs Sudecijs, Si quipiam Spectare ad
Causam presentem reperiuntur, Nec non Felicianæ [illegible] Vxori
[illegible] et Catharinæ de Lukinskie Conjugum Filiq et Filiabus prædicte Ville Smiechy
Obligatorijs Sospribus, de hij Alijsq Bonij Vris gnis Vobis ac Summij gribus
pcum habit et hæ vigore Legio eb Vra gratiae in Re fungimur Capreali Au
the mdo, ut in Judicijs Nris Cer Capitis Pradecen Causarum Offij Ejusq Termi
norum Juridicarum Feria Secunda ab hinc prius proximiusve juxta Con
suetam regulatam celebrand pnbr peremptorie Comparcatis. Ad Jnsta
tiam Gnosi Simonis Matthiæ Parentis, atq Martini, Valentini et Catharinæ Filio
rum et Filiæ Stempelewskich, cum olim Gnosa Catharina de Radwanskie in pri
mo Connubio procreatorum Minorennium Actorum. Qui Vos eb quidem
Minorennes Actores in Parenty Sui ut Naturalis, Vos vo Cattos: Qui Vos indi
gelijs in Competentibus de Lege Tutorum Assistentijs, Adhærendo Jnscriptio
ni Debitorea, Alijsq Transactionibus Authicis Citatis seu potius ad par
tum Processum paretam Condemnationem, paratoq grossij Trnos et gradus
Juris, ac post Translapsos Eosdem, tumq verificatorie et Metiendo quo
vis defectus premissorum Terminorum adcitent dq pro Eo. Quatenus Vij
Seu quem Vri Cnus presentis Actorij magis affuit Summas binas: Primam
quidem Quingentorum Flor polon Vi Juris quæsiti Gnosum Actorem Pa
rentem, Alteram vo Ducentorum Quinquaginta Flor polon Suos
Actores Minorennes Jure Naturæ respicientes, ea Majori Summa Duo
Millium Flor polon per Jmprudentiam olim Mgri Stanislaum Kozmiecki
Parentem Vri Actis Cer Cracovien A 1750 Ao olim Gnosæ Barbaræ de
Kuinskie olim Gnosi Stanislaj Idzikowskii Consorti Igna Suorum Actorum
Minorennium Amitte grne, Steriliter decessæ, Super altedicty Bonij Smie
chy Modo Simplici Debiti ea Provisione annua inscripta, professitios,
Solvij debitas, et Hucusq in hisce Bonis hærentes, unus ad alium
Se Se non referendo una Provisionibus ab ultima Quietadone retentis,
Solvatij et realiter Enumeratij. In Sublationem vo Condemnationis in Ju
dicijs Cer Pradecen Cracovien A 1775 Ao Vacantibus protune Judicijs
Cer Pradecen ea Instantia Suorum Actorum Super Vobis obtente, Da
mas Lege Novella Contentas Suatij, litij expensas, Alias per Vos Damna
exinde Causata refundatij Ceteraq pro Causæ presentis Exigentia Super
Vobis decernenda attentatij. Jure Etiam [illegible] Citationis Situs Jno pa
ritum et judicij responsum. Datum in Co Pradecen Feria Sexta post Festa Se
lennia Sacri Sentecostes: Scilicet Die 12 Mensis Junij Anno Domini
1775to. Et Eleonora et Joanna [illegible] Machnickie
Pradecki alq Antonina Zabrzeuski Mgri Machnicki Pradecq
Czernichoviens Conti alias utriq Conjugibus Machnickim
olim MM Michaelis Zabrzeuski

Copia Adcitionis ex Parte Gnosorum Stempczenskich Cow. MM. Kozniechie et Kudnichie pro Judicijs Dae decen.

A. J. J. Ooo

Fra Secunda Postridie Festi Ssmae et Individuae Trinitatis Scilicet Die 15. Junij Ao Dni 1770.

Suscepta

obus Sygismundus bini nomnis a Kretkowy
ethkowski Prædecentis ac Capitis
bis Gsis Casimiro et Joanni Wolskim Frati
inter Vos germanis de Bonis Vestris q Ptr
bus Mnds ut in Judijs Nris Crentis Præ
entis Pse ab hinc juxta Sui Cadentiam in Cro
decentis Celebrandæ pstr ac peremtis Comparealis
Instantiam Instigatoris Judij Nri ejusq
lati Gsi Antonij Kurowski Actis Qui Vos
herendo Ptestationi Suæ Coram Actis Au
ntis Rni Factis Citis Seu potius loco peragen
executionis ad paratas binas Condemnationes
eorundem Publicationibus ex Parte Sui Actis
Vobis Obtententas adcitat idq Pro eo quia
Ausi estis ac temere præsumpsistis Se
in Viia publica domum tenendæ Vibratis Fra
is Cruxenter Vulnerare Ac Frameam et bombardam
t Violenti modo Sui Actis intercipere aliasq
multas Violentias (: Omnimoda Inquisitione
ndas) Sibi Actis infere. Pro quibus Pmissis et
is Cittni, idq ad Videndæ et Audiendæ Vos Pœnis
mentem Legis Mulctari ad restitutionem
bardæ et Frameæ adigi penas in Sublati
Processus Super Vobis irrogari litis expensas
undendas injungi Cætetraq Pro Causæ Ptentis
entia Ctra Vos Statui decidi et Sententiari
ni igitur Sitis Trno Paritis et Judicialiter re
nsuri Datis in Cro Prædecensi Tra Cta Ante
tum Sancti Antonij de Padoa 1778 Anno

Copia Citt ex Parte
Gri Kurowski Stra
Opos Wolsskie

Fra Secunda Postridie Festi
Ssmae et Individuae Trinitatis
Sulicet Die 15 Junij Ao
Dni 1770. Suscepta

175

Sigismundus Iacobus a Kretkowy Kretkowski Prædecensis
Capitaneus 2

Tibi generoso Norberto Raczynski. Q. E. persona bonisq tuis ge
neraliter omnibus summisq quibusvis pecuniarijs habitis et
habendis vigore Regio et nostra qua hac in parte fungimur
Capitaneali authoritate mandamus ut in iudicijs nostris
Castrenq Capitanealibus Predecenq prius vel proximius ab hinc
in Castro Prædecenq celebranq personaliter legitime perem.
ptorieq compareas Ad Instantiam Instigatoris Iudicij officij
nostri Ejusq Delall Generosi Casimiri Wolski. Actoris Qui te Inhæren
do maoni suæ factt vel facienq tam ad propriam contra te quam tu
contra actt. Inscriptionem Causæ. Citat et adcitat pro irrogandis
super te penis ratione per te sui actoris in causam cum G. Joan
ne Wolski ~~nulli~~ nulliter ac indebite involutionis circumscri
ptionis tum cassationis ~~pr~~ processus per te super Actore. Su
brepticie nam Causam illis in Iudicijs contra actt promovere
declarasti obtenti. pro quibus præmissis ac alijs pro exi
gentia Causæ futuro in termino enarrandis citaris
et adcitaris sis termino pariturus et Iudicialiter respon
surus Datt in Castro Prædecenq tercia secunda post Festum
Sanctissimæ et individuæ Trinitatis pxa anno Dni 1778

Ex pte Gri Wolski Coe
Grum Raciecki Cellnis
Copia

Tra Secunda Postridie Festi
ssimae et Individuae Trinita
tis Scilicet Die 15 Junij Ao
Dni 1778. Suscepta.

...ismundus Jacobus a Kretkowo Kretkowski Praedecen. et Capitaneus

...Mfco Casimiro Zakrzewski Judici Trri Brestl. Cujae de Bonis Juris summisq. quibusvis pecun. habitt. et haben. Vigore Regio et Nra qua hac in pte fungimur Capitt. Authe mnds ut in Judijs Nris Crem Capitt. Praedecen. Tra 2da pxe abhinc in Cro Praedecen. celebrand. pntlr ac peremptt. Comparcas Ad Instanc. Gsi Josephi Polichnowski ol. Gsae Eleonorae Polichnowska Fratris Germani Actt. Qui te inhaerendo tam Mfni Suae factae seu facien. quam etiam et Scro certo manuali citat idq. pro Eo Ztnus Tu Summam Mille florenorum polonicorum ad hocce Scrum concreditam et hucusq. non Exsolutam sibi Actt. tanquam Successori Naturali Solvas et realiter Eam u Na Cum provisionibus Enumeres Litis Expensas refundas Pro quo Citt. Sis paritt. et Judlr respond. Datum in Cro Praedecen. Tra 2da pt Tm Sanctae et Individuae Trinitatis Ao Dni 1770.

Steriliter de hac luce decessae

Ex Pte Gnri Polichnowski
Conę M: Za Krzewski Cla:
Copia.
1778

Fa Secunda Postridie Festi
Ssmae et Individuae Trinita-
tis Scilicet Die 15. Junij
Ao Dni 1778.
Suscepta

Sigismundus Jacobus a Kretkowa Kretkowski Predecen. ed. Capitt.

Si Mgco Paulo Szadokierski Brum Mchowa Haeredi de Persona
bonisq. tuis gnalitt omnibus ac Summis quibusvis pecuniariis ha
bitt et haben. vigore regio et nra qua hac in pte fungimur Ca
pitt Authoritate Mandamus ut in Judiciis nris Cren. Capitt Pre
decen. proxe ab hinc in Cro Predecen. celebran. personaliter pe
emptorieq. Compareas. Ad instantiam Jsi Ludovici Thorzewski pmisso
Brum Mchowa tenuturij Possessoris Actoris Qui te inherendo Maoni
ud facta v. facien. citat seu potius ad incidentiam causae et Actoratus
pte tui sibi Actori institutt adcitat ad viden. et audien. ab efformatis
te ptextuosis pretensionibus se Actorem liberari incompetentemq.
actionem tibi adinveniri ratione vero vexatorij actoratus efformati
nis ac ex inde litis expensas Causationis te pnis condignis puniri
teraq. p exigentia cause psone contra te Status decidi et Sententiari
Citt igit. sis Trno Paritt eet Judicialiter responsurq. Datt in Cro Pre
decen. Fra 3tia pt Dominicam Exaudi Ao Dni 1778

Copia Actt ex pte Gri
Thorzewski contra
Mgcum Szadokierski
1778
Pro Jud. Crenz Capitt Bre
decen
Feria Secunda Postridie Festi
Ssmae et Individuae Trinitatis
Scilicet Die 15 Junij Ao Dni
1778.
Suscepta.

Sigismondus Jacobus a Kretkowy Kretkowski Predecensis ce[illegible]
bus Mgco Paulo Szadokierski Brum Mchowa Haeredi actio
nis infrascrae principali nec n Gso Teodoro Morzycki com
plici de persona bonisq vestris gnlis omnibus ac summis quibus
vis pecuniariis habitt et habenc vigore regio et nra qua hac
in pte fungimur Capitt authoritt mandamus ut in Judiciis nris
Crenc Capitt Predecenc proxe ab hinc in Cro nro Predecenc ce
leprandis personalitt peremptorieq Compareatis Ad instantiam
instigatoris Judicij nri ejusq delatoris Gsi Ludovici Thorzewski
Actt Qui vos inherendo protestationi suae contra vos factae
v facienc Citat idq p eo Quia tu Mgce Szadokierski dimis
sis sibi Actori praemissis Bonis Mchowo ausus es Gsam
Mariannam Łącka Actoris sororem in possessione existentem
invadere eaandem laedere diffamare ac in post manus suas injice
re ac demum supsequenti tempore assumpto sibi suprascro Gso
Morzycki se Manifestantem invadendo verbis lesivis diffamare
concutere tam Gsum Actorem qm et ejus sororem et sororis filiam
convulnerare, Equos Actoris proprios de Stabulo expellere res Mo
biles in Stabulo existentes ejcere Stabulum obserare, ac insu
per Maonibus et terminis suis Actori improbabilia objcere
ex indeq honorem Actt intaminatum circumscribere aliasq
multisarias violentias et inconvenientias omnimoda inquisi
tione probadas peragere Quo circa Citt ad videndum et audienc
ca in causa educendum Scrutinium assignari eductis itaq inquisi
tionibus suprascriptas violentias patetice enucleantibus vos seu
quem magis intererit ratione suprascriptar peractar violentiar
poenis condignis tam personalibus qm crumenalibus affici nec n seor
vas poenas intuitu improbabilium objectionis ac exinde circumscri
ptionis super te Mgcae Szadokierski extendi caeteraq pro causae exigen
tia Statui decidi et Sententiari ~~Citamina~~ Citamini itaq ~~chancellaria~~ sitis Trno pari
et Judicialiter responsori Datt in Cro Predecenc Fra 3tia pt Dominicam Exa
Anno Dni 1776

Copia Citt ex pte Gri
Thorzewski Contt Mgcum
Szadokierski et Mortyc
ki 1778

Pro Jud. Cren Capitt Pre
decen

Fra Secunda Postridie Festi
Ssmae et Individuae Trinita
tis Subiect Die 15. Junij
Ao Dni 1778.

Suscep

...ysmondus Jacobus a Kretkowy Kretkowski Predecen. ...
Capitt.

Tibi Mgco Teodoro Tomaszewski de Persona Bonisq
tuis gnalitt omnibus ac summis quibusvis pecun. habitt
et haben. mandamus ut Jnjudiciis nris Cren. Capitt. Pre
decen. proxe abhinc in Cro Predecen. celebrandis perso
naliter peremptorieq. Compareas ad instantiam Gri Lu
dowici Thorzewski Actt Qui te inherendo Sero certo ma
nuali citat ad viden. et audien. quotam trinita Aureor.
hungaricalium sero manuali una cum provisionibus sibi
Actori solvi assecuratam n. tamen huc usq. exolutam in
stantanee mediante Sententia Judicii nri Solvendam
demendari litis expensas compensandas adinveniri cete
raq. p. casa. Pren. Exigentia contra te Statui decerni
et Sententiari Citaris igit. sis Trino paritt Et Judi
dialiter respon. Datt in Cro Predecen. Fra 3tia
pt Dominicam exaudi Ao Dni 1778

Copia Citt expte Gsi
Thorzewski contra
Mgcum Tomaszewski
1778
Pro Judiciis Crcz Capitt
Predecen
Feria Secunda Postridie Festi
Ssmae et Individuae Trinita-
tis Scilicet Die 15. Junij Ao
Dni 1778. Suscepta

Jacobus Sigismundus a Lerchowy Lerchowski Praedicens de Capite

tibi Gro Casimiro Wolski de Persona Bonisq tuis gratis omnibus ac Sum-
mis quibusvis pecunie habitis et habenda vigore Regio et nra quae
hac in Pte fungimur Capite autho mdmus ut in Judicio nri
Crne Capite Praedicens tra Secunda ab hinc prius proximi ante
in Cro Praedicens Celebrans pnlr ac peremptorie Compareas ad In-
stanc Ingris Judij nri Ejusq Delati Gri Norberti Raciecki acti
tui te inhaerens maoni Suae Coram acti authenc Rni
facta vice faciens Citt, Ideo seu potius ad Paratum Proc-
essum Paratosq orgls Termos hac in Causa tibi editos
Paratamq Condemnc ex Pte Sui acti super te obtentam
loco peragendae Executionis adicit, idq ad Videnc et audienc In-
stantaneumq educenc "Conc te" Scrutinium raone per te, Gri Joa-
nnis Wolski Tris tui, de Crimine Furti ~~[illegible]~~ inculpati apud Se
Conservationis (de quo tot vicibus monitus fuerat) ne Eunc
conservare audeas (imo Circa "Conservare" Se Continuationis, ~~[illegible]~~
~~[illegible]~~, raone per Eunc Gm Wolski
Equi valoris 10 aureorum cum omnibus apparamentis, nocturno
tempore, beni tibi jam, de ~~[illegible]~~ hac actione noto, ablaonis, aliasq quam per-
multarum, Rerum Regro per se acti ad Judm nrum per-
rigone specificat. interceptionis, per Sententiam Judij nri
demandari, intuitu quorum, te Poenis "tam Crimen qm Personalibus" Scrutinii, raone Ejusq
Gri Wolski, Tris tui, apud Se detentionis tum, sciendo omne
Epis malum, a Se, amovere non Coraonis Poenis mulctari
Litis Expensas per te Causatas beneficanc demandari Ce-
teraq p Causae Pnc exigenc idq quod Juris erit negotium
Pnc exigerit Conc te Statui derni et Sententiam p quo
Citt sis Termo parit et Judlr responc Dati in Cro Praede-
cenc Tra.

E Poenas in Sublaonem Processus super te obtenti lucenc
declarari E

Copia Cti Ex Pte Gis Racia
dei Conc Gnis Wolffii

1778.

In Crd Praeducens.

Fa Secunda Postridie Festi
Ssmae et Individuae Trinitatis
Scilicet Die 15 Junij Ad 1778.

Suscepit

gismondus Jacobus a Kretkowo Kretkowski Praedecensis Capitulo

li Mfico Paulo Szadokierski Subdapiferida Podoliae de Bonis
s ac Summis habilis et habendis Vigore Regio et nostra qua
in parte fungimur Capli authe mandamus ut in Judiciis
tris Crez Capitli Praedecez personaliter ac peremptoriae Compa
Ad Instantiam Mfici Gregorij Szadokierski Qui te In herem
Scro Certo manuali Citatt idq eo Quatenus tu Summam
o Florez Polonicalium sibi actt debitam una cum Provisionibus
as Enumeres Proquo Citt sis Termino pariturus et re
nsurus, Datt in Crō Praedecez Fra 2da post Festum SSmae
ndividuae Trinitatis Anno Dni 1778

Ex pte M: Sladkierski Cae
M: Pallum Sladkierski
Cttt Copia

Fa Secunda Postridie Festi
Sanctae et Individuae Trini-
tatis Subiect Die 15 Junij
Ao Dni 1778.

Suscepta

...obus Sigismundus a Kretkowo Kretkowski Praedecen. et Capitt.

Mfco Dionisio Mniezki Equitum Nationalium Colonello de Bonis suis ac summis quibusvis pecun. habitt. et habenc. vigore Regio et Nra qua hac in pte fungimur Capitt. Authe mnds ut in Judijs Nris Crenc. Capitt. Praedecen. juxta Cadentiam suam in Cro Praedecen. celebranc. pltr ac pempto Compareas Ad Instanc. Mfci Gregorij Szadokierski Subdapl. Podoliae Actt. Qui se inhaerendo Mfni suae factae seu facien. citat idq. pro eo Qtnus tu summam 70. Aureor. hungrlium una cum provisionibus sibi Actt. solvas et realitt. Enumeres Pro quo Citt. sis paritt. et respone. Datt. in Cro Praedecen. Fra 2da pt Fm Sanctae et Individuae Trinittis Ao Dni 1778vo

Ex Ipse Mr Szadokierski Cap.
Mr Mniewski Cillnis Coma

Pro 2da Postridie Festi Ssmae
et Individuae Trinitatis Scilicet
Die 15 Junij Ao Dni 1778
Suscepit

Sigismundus Jacobus a Kretkowo Kretkowski Praedecensis
Capitt. ecc.

Ibi Ego Constantino Kaczkowski de bonis tuis ac Summis
habitis et habendis Vigore Regio et nostra qua hac in parte
ingimur Capti authoritate mandamus ut in Judiciis nostris
in Capitt. Praedecen. personaliter ac peremptorie Compareas
ad Instantiam Mficor. Gregorii et Barbarae de Tyminieckie
icem Conjugum Tymor. Szadskierskich, acitt. Quite et quidem
ritatem Consors in sui Marithi authe et assistentia inherendo
nifestationi suae factae seu faciendae, Citatt. pro eo Quatenus
Cingulum Argenteum per olim Ecc. Franciscum Tyminiec
apud te oppignoratum sibi actt. reddas et restituas et aliquot
eos Nummos pte in oppignorationem datos rehabeas, Pro
Citt. sis Pariturus et Judicialiter Responsurus. Datt. in
Praedecensi Fra 2da post Festum SSmae et in Individuae
nitatis Anno Dni 1778.

Ex pte Mi Sładokierski
Coram Gnum Kaczkowski
Actu Copia

Fa Secunda Postridie Festi
Sanctae et Indivisae Trinitatis
Scilicet Die 15 Junij A D
1778

Susceptum

Sigismundus Jacobus a Vrethowo Vrethowski Praedecen Capitt. Ecc.

Tibi Mfico Casimiro Szadokierski de bonis tuis accum
is habitis et habendis Vigore regio et nostra qua hac in
parte fungimur Capti authe mandamus. ut in Juditiis no
tris Cren Capitt Praedecen personaliter ac peremptoriae
mpareas. Ad Instantiam Mfici Josephi Francisci binino
nis Szadokierski Subdapiferida Podoliae, actt Qui se inhe
do Scro Certo Manuali citatt pro Eo Quatenus Tu
mmam Septuagintat. Eau ~~Florenor~~ ~~Polonicalium~~ Hungari
ium una cum Coniunctionibus tibi actt Solvas et enume
Eo quo Citt sis pariturus et Juditialiter responsurus
in Cro Praedecen Fra 2da post Festum SS. Ssmae et Indi
uae Trinitatis Anno Dni 1778.

Ex parte Mgri Zadekierski
Coram M. Casimirum Zado
kierski Cdo Copie

Fa Secunda Postridie Festi
Sanctae et Indi viduae Trinitatis
Subcat Die 15 Junij A.D.
1778

Susaph

186

Jacobus Sigismundus bini Nominis a Kretkowy Kretkowski Praedecen. ac Capitaneus.

Tibi Gnoso Paulo Bogdanski de Persona Bonisq. tuis gnaliter omnibus ac Summis quibusvis pecun habitt habend vigore Regio [illegible]

185

bus de Kretkowo Kretkowski Praedecen. et Capitaneus

bi Mgco Ignatio Byszewski Regenti Crenę Lancicienę Bonorum Kamienna ac Aliorum eo pertinenę Haeredi de his ac Alijs Bonis vestris gnattr omnibus ac Summis quibusvis pecun habitt et habenę vigore Regio Nro hac in Parte fungimur Capitaneali authe manimus ut in Jud. Nris Crenę Capitt Praedecenę Feria Secunda prius proximiusve ab hinc in Cro Praedecen. celebrandis personattr ac peremptte Compareas ad Instantiam Gnosorum Valentini Zablocki et Constantiae Pscinska Conpigum legmor. Actt Qui Te Inhaerendo Documentis Suis Nro in Judicio reproducenę Causam Psenę juvantibus et quae Maritata cum Sui Manti Authoritate et assia Citant pro eo. Quatenus in Summam Mille Tymphonę Actt Crenę Covalienę Feria Quarta post Festum Sancti Martini Pontificis Anno Millesimo Septingentesimo Trigesimo primo per olim Gnosum Joannem Pscinski Bonorum Kamienna haeredem Gnoso Francisco Pscinski Actt Parenti Inscriptam in hucusq. non persolutam Se Actt Jure Naturali respicienę in eisq. Bonis

[illegible] authe manda [illegible] Secunda ab [illegible] celebrand [illegible] Thomae Kra- [illegible] possessoris Actt [illegible] actt authen [illegible] et audienda [illegible] et Fundorum [illegible] Bonum ea [illegible] tibus et praetis [illegible] Legis affici [illegible] actoris per Te [illegible] Justitiae erit [illegible] decidi [illegible] Advenienti pari [illegible] in Cro Praede [illegible] Judicium [illegible] actoris [illegible] Traditionem

nis Kamienna, hærenę una cum provisionibus
tis ab eadę Summa Mille Tynphonę provenien
Sibi Actt Solvas et realiter enumeres Cæteruq p
sa pœnę exigentia idq qd Juris erit Negotium
exigent fusius Tibi Judtr probanda peragas
igitur Sis Terno paritt et Judtr responę Da
Prædecenę Feria Sexta posta Festa Solennia
Pentecosten proxa Anno Dni 1778vo.

Copia Citt ex Parte
Gnosor Zabłockich
conę M. Byszewski
Regentenę Crenę Lang
1778vo

Feria Secunda Postridie
Festissime et Jnd. indue
Gnositatis Scilicet Die
13 Junij Ao Dni 1778.
Suscepta

Jacobus Sigismundus Dei Gratia Rex Poloniae Magnus Dux Lithuaniae Russiae Prussiae Masoviae Samogitiae Livoniae Smolensciae Severiae Kioviae Volhyniae Podolie Podlachiae Livoniae Curlandiae et Semigalliae Dux Hereditarius Rex Suecorum Gothorum Vandalorum Hereditarius Princeps Transylvaniae Dux Silesiae Stettini Pomeraniae Cassubiae Slavorum Princeps Rugiae Dominus et Haeres Norvegiae Dux Saxoniae Angariae Westphaliae Comes Palatinus Rheni Bavariae Juliae Montium Clivensium Comes Hollandiae Zelandiae Frisiae Hannoniae Comes Hereditarius Imperii Romani Princeps Arausionensis Marchio Sacri Romani Imperii Dominus Frisiae Salinarum Naemetum Supremus

Vobis Joanni Paulo Bogdanski de Persena Bonisq Suis gratiosi commendatos habere volumus quibus nisi penes Nos habitet et habendi Regni et Magnae Nostrae Curiae in parte Iurisdictionem Capitaneatus Podlacensis mandamus ad Nostri Judicij Nostri Curiae Capitaneatus Podlacensis Curiae primi et proximi in eo nostro Podlacensi Celebrandi Termini ac peremptorie comparendi. Ad Instantiam Generosi Thomae Lubieniecki Bonorum Zbiewo majoris Quo Jure Prospiciendo Qui de inhibendo Protestationi huic Curiae actis autheticis Nostris facta vel faciendo Citationi ejq adhibendum et audiendo Et respectu Bonorum hypothecariorum Zbiewo et Pendorum ad Se actorem pertinentium ipsum Nostro Regio Juramento Innovationis Bonorum ex arbitrio pervium acceptionis Damnorum in Legibus et Praxi Regni observatorum Causationis Poenis adnexum Legis assignationis Eorundem Damnorum per actorem prout actoris pertinebit demandari et ad quod Juris et Justitiae exhibendum Nostrum Regium Curiae Nostrae Podlacensis Judicium hac in causa educendo Sententiam Quae Citatis hic Termino advenientibus partibus et Judicialiter Respondentibus. Datum in Curia Podlacensi Feria Secunda post Festum Sanctissimae Trinitatis proxima Anno Domini 1770. Regni Nostri Consuetudinis Et eorundem ultra Traditionem Regni Nostri Quinquagesimo

Copia Litt. ex parte
Gnosi Krasnichi Litt.
Con. E. Bogdanski Litt.

Tra Secunda Postridie Festi
Ssmae et Individuae Trini
tatis Scilicet Die 15 Junij
Ao Dni 1770.

Suscepit

167

Jacobus Sigismundus a Krethowy Krethowski Praede
cen. Ac: Capitaneus.

Vobis Magnificis Mathiae Borucki Tribuno Praedecen.
et Salomeae de Jasceuskie Conjugibus invicem legitt. de
Bonis vestris gnaliter omnibus ac summis quibusvis pe
cun. habitt. et habenae vigore Regio et nra qua hac
in parte fungimur Capitt. authe. mandamus ut in
Judicijs nris. Cae Capitt. Praedecen. Fra Secunda abhinc
prius et proximius in Cro Praedecen. Celebranda pro
ac peremptt. Compareatis. Ad Instantiam Gnosi Thomae
Krasnicki actt. Qui Vos et quidem Te magnifi
cam Borucka maritatam in haerendo maoni suae Cos
ram actis authen. Rni factae vel faciendae citat
idq. advidendum et audiendum, remoto quodam ra
ptulari uti in papiro a Thesauro Rni non signa
ta, Inter Vos magcos Cittos ab una, et se actt.
parte ab altera Conscripto, Vos vel maxime Te
magcum Borucki maritum, Ad Solutionem Sum
mae Quinque millium Quingentorum Florenorum Polon.
per se actt. enumeratae, et Vobis exclutae, per Te
quoq. magm. maritum, vi praerogativae maritalis
levatae, una cum provisionibus a data ejusdem
Raptularis provenientibus pro re sui actoris uti
proprio peculio eandem summam persolventis Strin
gi, et idquod Juris erit Causaq. praesens poposcerit
decerni, et Sententiari citamini itaq. Litis Termino
adveniens parituri, et Judicialiter Responsuri.
Datum in Castro Praedecen. Fra Secunda post Do
nicam Palmarum proxima Anno Domini 1770
in Competenti magci mariti Tui authoritate et
assistentia

Copia Actt. ex pte Gri
Krasnicki actt
Cong Mcos Boruchie

Tra Secunda Postridie Festi Sanctissimae et Individuae Trinitatis Sulcet Die 15. Junij Anno Dni 1778.

Suscepti

...ubus Sigismundus bini nomi a Kretkowy Kretkowski
Praedecens ac Capitaneus

...i Mro Thiacyntho de Głogowa Kossowski Capitaneus Praedec
...m ville Zbiewek Antecessoris haeredi de Bonis tam Gnatto omnibus
...mmonis quibus in Pecuniarijs habitis et habens Vigore Regio
...ostra qua hac in Parte fungimur Capitaneali authenticum ...
...us ut in Judicijs nostris Crem Capitl Praedec Tra Secunda ab hinc
...s et proximius in Cro Praedec Celebrand Praetor ac Peremptor
...pereas ad Instantiam Mri Josephi Pogonowski vice Capitanei
...ius Crem Brestens Cujusvis Actis qui te ex ei Causae per Contra
...n Venditionem inter te Actum ab una et se Actis Parte ab altera
...ita resignationis Allegatorum Bram Zbiewka initum Citat seu
...ius ad Praedentium Causae et Actoratus Gnosarum Marianne Gno
...drae Kdałowski Susannae Gnosi Nicolai Siwicki Mariannae Gnosi
...nni Przytulski Sororum inter se Germanorum Pogonowskich atq Ca
...ne Gnosi Zdziemicki Consortum Lis Actis ad Judicium nostrum Inter
...ad Actis idq pro eo Quatenus tu Causam Eamq attentes et quod
...mma aliqua per Easq Gnosas Kdałowska Siwicka ac alias
...lis apparuerit Eamq uti et tanquam Celatum unus Exolvas
...omni impetitione Evincas Actari itaq et Actis Sic Jure
...venienti Paritarus et Judex responsurus Datum in Cro Praedec
Secunda pt Dnicam Exaudi proxima Anno Dni 1778.

Copia Citt ex pte
magci Rogerowski
JCB. C. Citt Con
magcum Kossow
ski Citt.

In Eo Praedecessoris
Feria Secunda Po:
stridie Festi Sanctis
simae et Individuae
Trinitatis Scilicet
Die 15 Junij An
no Domini 1778.

Jacobus Sigismundus bini nominis Kretkowy Kretkowski Praedecens Capitt

Tibi Perfkri Admdum Rdo Ignatio Horski Praeposito Praedecens de Bonis
tuis gltr omb9 ac Summis quibus vis pecunis habitt et habend vigore Regio et
Nra qua hac in parte fungimur Capitt authoritate mandamus ut in
Judicijs nris Castrens Praedecens Fra 2da prius ve proximius Celebrandis
pttr ac prmtr Compareas. Ad Instantiam Gri Antonij Janiszewski
actt Qui te in haerendo Protestationi Suae factae Paratumq Dnem inter
te Citt ab una, et se actt parte ab altera in puncto educendi Inquisitionum
Citat et addit idq ad id et aud ad Satisfactionem Eidem Dno, tum ad Instanteneam
Statuitionem Labsorum Antonij Tabernatorij Bartholomaei et Casimiri operariorum
in Servitijs existentium; pro perhibendo vero veritatis Testimonio Famati Petri Bie-
lecki organarij Ecclesiae Praedecens ~~[illegible]~~; qui presens Citt
apud te cum omni re ac Supellectili Domestica nec non de Servitis mer-
cedibus arestantis ut in Causa Contra te et Supra exaratos Labsos institutae
Fidele Testimonium Supra nominatus Bielecki perhibeat et deposcat.
mediante Sentia Judicij nris Stringi. Caeteraq pro Causae exigentia
~~decerni~~ Legis et Justitiae erit decerni et Sentiari Citt ideo Sis Trno
advenienti pariturus [illegible] responsurus Datt in Castro Praedecens
Fra 2da pt Testum S. Trin[illegible] proxima ad 1778 [illegible]

Ex p.te Gnen Janiszewski Cur. P. R.
Horski Praeposito Praes. Collegii
Capra.

Tra Secunda Postridie Festi Sanctae
et Individuae Trinitatis Scilicet die
15 Junij A.o D.ni 1778.

Suscepto.

Jacobus Sigismundus Ceni Stris a Woellowy Woellowski
Pradecen. Dei Capitaneus.

Tibi Mco Adalberto Rosiński Brun Obalski Hæredi, de Bonis Tuis
gliter Omnibus ac Summis quibuscois peeuniæ habilt et habendis Vigo
re Regio et Stra qua hac in pte Capneali fungimur authoritate mas
damus ut in Judicijs Stris Cen Capitll Pradecen primis et proximis
in Co Pradecen celebrand pller ac peremptle comparcas, ad Instanam
Mli Josephi Galeski Bonum Marbanowa Hæredis actoris. Quei
Te in hærend Mnstionibus Suis factis vel faciend, aitq Visioni, citat
idq pro eo quia Tu non attendes Legibus Regni, Controversionem alien
rum fundor Seris detentibus, imo in contrarium ejsd procedendo Fun
dum vubelicum Lapis Marbanowskich sub ipsis fore ædificijs Cer
alibus Marbanoven cum Sortem in contentio Hæredum Brun Marba
nowa Heu ab deo citantem, ab Omnibusq Brun Obalski antecessis
Hæredibus, et a Te met Ipso Mco Rosinski non controversum, nec aliqua
Mnstne questionatum, nunc controvertere presumpsisti, factaq Visio
ne ac Mnstne eund questionasti, super per Dominos Marbanowicz
circa horce fundum extruendam ultro nec denegare volupsti; Pabo
res pro depositionem ab ipsomet Actore, ne pecora ac Pecudes in
pascua actoris propria impellere audeant, habentes, Violento pasu
cum pecoribus ac pecudibq in Fundis Actoris propriis immisisti, Sylvas
Actoris proprias Summopere per exercionem Arborum ædificialium sine
scitu et consensu Actoris devastare causasti, cæteraq violentias ac
inconvenientias in Imo Seni experimendas, omnimoda Inquisitione
Tibi per Actorem probandæ peregisti, quo circa citatis ad videnda et
audiend educend ea in causa Scrutinium impingi, eductis Inquisi
tionibus supra expressis controversias ac violentias cruciantibus,
pœnas admentem Novellæ Legis tam personales quam Cumenales
Super Te extendendas decidi, cæteraq pro Causæ ipsius exigentia
contra Te statui, decidi, et Sententiari. Citatis itaq sis Imo paritu
rus et judicialiter responsurus. Dat in Co Pradecen Feria Sexta
post Festa Solennia Sancti Pentecosten proxima Anno Domini
1778.

Ex pte Mci Zaleski
contra Mcu Kosinski
editae citationis Copia
1778.

Pra Secunda Postridie Festi
Ssmae et Individuae Tri
nitatis Scilicet Die 15
Junij Ao Dni 1778.

Susceptd

Stanislaus Augustus Dei Gratia Rex Poloniae &c.

Tibi Mco Adalberto Kosinski Brum Obalki Haeredi, de Bonis Tujs glter Omnibq, ac Summis quibusvis pecuniarijs habitt et habenc mandamq, ut in Judicijs Nris Trribus Brestenc Cujaviae, primis et proximis abhinc Brestiae celebrandc pltter ac peremptt compareas, ad Instanam Mci Josephi Zaleski Brum Skarbanowa cum attinenc Haeredis Actt. Qui Te in Haerendo Visioni Officiose subsecutae, ac Mnstnibus Suis coram Actis Authenc Regni factis vel faciendc citat, Idq pro eo, Quia Tu Mce Kosinski, non attentis Legibus Regni Laesionem Signor Granicialium, ac violentam Alienor Fundorum ademptionem serio vetantibus, Granicies Bona Obalki a Bonis Skarbanowo segregantes, adhuc ante acquisitam per Actorem Brum Skarbanowa Haereditatem disjecisti, Vias ad Signa granicialia tendentes, ac Scopulos disarare procurasti, rivulum Fundos dislimitantem per eductionem Fossae deperdidisti, cunctaq et singula Signa granicialia penitus demoliasti, demoliatis itaq ac penitus deperditis Omnibus Signorum granicialium vestigijs Fundos Brum Skarbanowa proprios violento passu ademisti, Bonisq Obalki Tujs Haereditt appropriasti, Usus Fructus ex ejsdc appropriatis fundis, quotannis percepisti, et hucusq percipere nondesinesti, Fossas a lutosis Tujs Fundis tendentes, per hosce appropriatos Fundos eduxisti, dimissaq ex locis lutosis per easdc fossas Aqua, Hortos Skarbanowienc de toto submersisti, ac insuper in his peractis non persistendo, sed ad velle et Libitum Tui Fundos Actoris proprios continuo longe magis controvertere, et pro re Tui adimere psumendo Nemus sive Fundum Lipie Skarbanowskie vocitatum, nulli controversioni ab Aevo subjectum; imo et a Temet Ipso Citato non controversum, nunc Manifestatione ac Termino quaestionasti, in controversionemq porrexisti, caeterasq violentias ac inconvenientias Mnstnibus eo intuitu factis lucidius expressas, omnimodaq inquisitione probandc peregisti, quocirca citaris advidendc et audiendc in Ordine cognitionis pmissorum ante omnia Condescensionem in Fundum controversum, mediante sententia Judicij Nri assignari, educendumq in eodc Fundo controverso

scrutinium injungi, eductisq Inquisitionibus et cum Documentis, ac
Oculis Subjecta confrontatis, Supra expressa omnia lucide enucle-
tibus, et pobantibus demoliata Signa granicialia, disaratosq antiq
scopulos renovari; novos exigente necessitate erigendos adinveniri,
integroq Bona Sharbanowo a Bonis Obathi dislimitari; Fundos a Bo
Sharbanowo avulsos in Usu Tuo existentes, restituendos demandari, Ut
Fluctum ex ejsd avulsis Fundis perceptum, bonificari, cunctasq
gulas graniciales controversias in toto assopiendas Censeri, compo
onem Documentorum granicies enucleantium per Te Subsequen
praevia comportandorum Juraterea comprobaone injungi, poenas
etu Signor granicialium demoliationis, ac scorsivas ratione alien
fender, avulsionis, questionationis, ac in controversias porrecti
Super Te ad Mentem Legis, extendendas decerni, Seu etiam in
peragender horumce omnium ac pro finali Bonor dislimita
causam ad campum remitti, caeteraq in talibq fieri Solita, pro exig
et necessitate Causae Granicialis contra Te statui decidi et Sentent
Citaris igitsis Trno pariturus, et Judlter responsurus. Dtb. in Canc
Trri Brestd Cujaviae Feria Sexta post Festa Solennia Sacri
costen proxima Anno Dni 1778.

Ex pte M. Zaleski
a M. Kosinski editae
Cittnis Copia pro Judicij
Trribus Brestensi 1778.

Feria Secunda Postridie Fe-
sti Ssmae et Individuae
Trinitatis Scilicet Die 15
Junij Ao Dni 1778.

Susceptd

Theobus Sigismundus à Kretkowy Kretkowski Capitt. ex. Praedecent.
Tili Mco Alberto Kosinski Judici subdelegato Crent. Praedecent. de
benis Suis gnlt. Cmbus ac summis quibuscumque pecunt. habitt. et ha
bendis Vigore Regio et Nostra qua hac in pte fungimur Capli.
Authe Mds, Ut in Judiciis Mris Crent. Praedecen. abhinc prius
pxius in Cro Praedecen. Celebrandis gnlt. ac peremptt. Compareas
ad Instantiam Mdsi Josephi Zaleuski Dnum Villae Skarbanow
haeredis et possessoris actt. Qui Te inhaerendo re et manifesti suae
cum aliis documentis Causam pretentt. juvantibus Citat. seu
potius ad incidentiam actoratus Causae suae contra se actt. parte ad
Judm. officij Mri institutae reconventionaliter adcitat. idq. ad
videnum et audien. Te à pretensa extraditione Labenis Nicolai
Chaludzki vocitati uti sui actt. vere subditi, tiliq. autem benis
suis Villae Obatki nullo modo obnoxij, sententia sui Judicij ab
judicari, et incompetentem tili actionem decerni. Jam vero me
ipsum tili illegaliter Vendicationis, Exindeq. sui actt. pro
cessu Vexationis et in jus et expensas inductionis, cum refusione
damnorum poenis te officii. Et ideo ratione episcopi indebite vexae
tanis et adcitt. sis Termo paritumus et judlr. ad haec et
alia ubinus tili oretenus proponenda responsurus datt.
in Cro Praedecent. Tra quarta pt. Ferta sollnia Sacri Pentecosten
Vo Dni 1770.

Copia Adcittnis Gnosi Jose
phi Zaleuski D. M. ko
sinski p Judijs Cr. Pne
decens 1778

Fra Secunda Postridie Festi
ssimae et Individuae Trinitatis
Scilicet Die 15 Junij Anno
Dni 1778. Suscepta

Jacobus Sigismundus a Kretkowij Kretkowski Prae-
decens &c. Capitl

Tibi Gnoso Josepho Jaraczewski Brum Grodna Possor
de Persona Bonisq tuis qnlt Obus Mandamus ut Coram
nobis Judicioq Nro Crens Capitl Praedecens prius proximi
usve ab hinc in Cro Praedecens Celebrat prlt ac prempte
Compareas ad Instantiam Perillustris Admodum Rendi
Jacobi Woinski Praepositi Bonystavicens Notarij Sedis
apostolicae Actis Qui Te Intuerendo Scripto Cambiali Sup
Summam 1400 fl pol p te lit Sibi Actis dato Citat p
idq pro eo Quatenus tu Summam Eandem 1400
fl pol una cum provisionibus ad mentem Scripti Cam-
bialis Solvas pvenie Solvas Litis expensas refundas
raone vero Contraventionis Eiae Scripto Cambiali
poenas Suas p quo lit Sis paritr et Judler respo-
sunus Dat in Cro Praedecens Fa 4ta post Fa Solen-
nia Sacri Pentecosten pxa Ao Dni 1778vo p et ex
vi fori Inscripti ad citat p

Elect

Ex Spte P. R. Wroński P. D.
Conc. Gen. Jaraczewski Cur.

Copia.

Feria Secunda Postridie
Festi Ssmae et Individuae
Trinitatis Scilicet Die 15
Junij Ao Dni 1770.

Suscepta

Jacobus Sigismundus bini nominis a Krethowy Krethowski
Praedecen Capitaneus.
Tibi Magco Petro a Gura Skarbek Ensiferiae Brestensis
Cujaviae, de Bonis tuis gnaliter omnibus ac summis quibus
cis pecun habitt et habenae vigore Regio et Nra qua
hac in parte fungimur Capitt authoritate mandamus
ut in Judicijs Nostris Cae Capitt Praedecen Tra secun
da ab hinc prius et proximius in Cro Nro celebranae
pstr ac peremptorie compareas. Ad Instantiam Ma
gnici Michaelis Ostrowski # artt. Qui de inhaerendo Pro
testationi suae coram actis authen Regni contra de fa
cta vel faciendae citat idq ad videnae et audienae
de respectu non attenta Securitate actui Judiciali
Congrua et Legibus Rni vallata, sub tractu Conde
scensionis in Fundo Brum Komorowo inter se actt ab
una et de citt parte ab altera se se agitantis Laborio
se [illegible] in servitijs sui actoris existen ex Curia ad
Tabernam Ductae vir[illegible]aedere demandationis alia
rumq violentiarum [illegible]actionis poenis ad mentem Legis
affici, Inquis[illegible]m educendam demandari, et id quod Ju
stitiae [illegible]sententiari, citari itaq sis termino advenien
[illegible]tum et Judicialiter Responsurus. Datum in
Cro Praedecen Tra sexta ante Tum Sanctissimae
et Individuae Trinitatis proxima. Anno Dni 1770
Domini atq Gnosi Alexandri Chrzanowski oeconomi

Copia Litt ex parte
magci Ostouski
con Mgr Shars
bele Litt.

In Cõ praedecens Tra
secunda postridie
Festi Sanctissimae
et Individuae Trini
tatis proxima Sci
licet Die 15 Junij
Anno Dni 1770

...cobus Sigismundus a Kretkowy Kretkowski Castrense Praedecense
...x. Capneus.

...bis Illri Mfco Constantino a Bnin Bninski Castellano Culmensi
...quillae albae et Ordinis S. Stanislai Aequiti Bnum Officiorum modernorum
...fco Stanislao Jarnowski Dapifero Junivlae eorum Bnum Officiorum
...nteriori haeredibus de personis bonis ac Summis Illtr omnibus
...andamus ut in Judiciis Officii nostri Castri Praedecen Feria Secunda
...bhinc prius proximiusve in Castro nostro iuxta Cadentiam sui Ce...
...brane pntr ac peremptr Compareatis. Ad Instanc Mfcae Emeren...
...annae de Bardzinskie Jarnowska Bnum Supraallegatae Officia
...nte actae Possessricis Actae. Quae vos in haerendo Documentis su...
... causam pene adjuvantibus et ymaxime Complanationi inter
... Mfcum Jarnowski Dapiferum Junivlae abuna et mfcam Actae pte abal...
...ra tum Contractui Inter vos citt intui Bnum Officiorum Zabowa Ukle...
...icy Resignationis Subsecutae et initae, citt ad videnc ac audiendum
...os ad Solutionem Summarum tantarum et talium quantae et qua...
...s ex alte praedictae Complanatae et Contractu in Anno praeterlapso confe...
...tis mfcam Actae concernunt Jureq merito iuxta resonantiam pve...
...iunt, Stringi, Satisfactionem Complanatae et Contractui toties prae...
...minatae in omnibus punctis Clausulis articulis per vos assumptis
...meris vestri afficiene in toto ad Implere Sententiam ac ad ea quae
... attingere videnc adigi Caeteraq iuxta Documenta orginalia
... vobis proponen con Vos Statui Citt igitr Sitis Primo pren
...hae et alia quae vobis ore uberius propalan erunt Paritr Idltr
...espen Dat in Cro Praedecen Feria ~~Sexta pt~~ Tertia pt Fta...
...S. et Individuae Trinitt videlicet Die Decima Sexta mensis
...nii 1778.

Expte M. Jarnowska
Actt. con Illrem Brin
ski Castellanum Cul
mensem et M. Jarno
wskij D.

Copia Relata

1778.

Fa Secunda Postridie Festi
Ssmae et Individuae Trinitatis
Scilicet Die 15 Junij Ao Dni
1778.
Suscepta

Jacobus Sigismundus bini Nnis à Kretkowy Kretkowski Prae=
decen ac Capitaneus
Tibi Gnoso Thomae Krasnicki Bnum Zbijewa jor Possori de his ac
alijs bonis tuis gntr gntr omnibus mdmus ut in Judijs Nris Cra
Capitli Praedecen ~~celebrandis~~ Tra Secunda prius et pxius in
Cro Praedecen celebran pntr ac p emplo Compareas Ad Instan=
tiam Gnosi Pauli Bogdanski Sortis Eorun Brum vi Tradi=
tionis expeditae Possoris Dni atq Labsi Pauli Ejusd Operarij
Actl Qui Te et quidem Labsus Paulus Operarius in Dni Sui
Authe et assa in haerendo Protoni et obductionibus Suis factis
citant Idq pro eo Quia Tu ausus ac temere Psum psisti se actl
Dnum imprimis ludere diffamare ac post baculo p grande
uti obductiones coram actis Psonz factae edisserunt concutere con=
vulnerare aliasq violentias ac inconvenientias p agere Quare
citario ad videnz et audienz te respectu Pmissorum aliarumq In
juriarum ac Violentiarum fusius in Trno Trni exprimen
In quoneq omnimoda p bar panis condignis ad mentem legis
affici et id quod Juris ac Justitiae erit inquisitioq explana=
verit Statui et Sententiari Actlis Jgitz Sis terno parito et Judn
respon Dato in Cro Praedecen Sabbo pt Dncam Exaudi pxo
Ao Dni 1770

Ex pte G. Bogdan=
ski Acto Con G. Kra=
snicki Cito Citonis

Copia
1778

Pro Secunda Postridie Festi
Ssmae et Individuae Trinitatis
Scilicet Die 15 Junij Anno
Dni 1778.

Suscepti.

Jacobus Sigismundus Dei Gratia Regis Poloniae Magni Ducis Lithuaniae Russiae Prussiae Masoviae Samogitiae Livoniae Smolensciae Kioviae Volhyniae Podlachiae Podolie Pomeraniae Cassubiae Slesvici Cuyaviae Pomeraniae Sveciae Gothorum Vandalorumque Heredis necnon Moscoviae Smolensciae Tzernichoviae Regnorumque Casani et Astrachan Principis Transylvaniae Ducis Silesiae Lignicensis et Briegensis Comitis Habspurgi Tyrolis Goritiae et Kyburgi Marchionis Sacri Romani Imperii Comitis Principalis Landgravii Alsatiae Comitis Palatini Rheni Ducis Bavariae Comitis Palatini Veldentiae Sponheimi Rappoltsteinii Hanaui Ritzebergae et Veldentiae Domini Domini Danzcensium Elbingensium Vandalicorumque Civitatum Domini et Haeredis Universis et singulis Capitaneis Vicecapitaneis Judicibus Consulibus Scabinis Advocatis Notariis Actorum Terrestrium Castrensium Officialibus Locumtenentibus Praefectis Praesidibus Castellanis Vicecomitibus Exactoribus Portarum Thelonearibus Mutarum Custodibus Vicariis Scultetis Villicis Praepositis Praefectis Praesidiorum Capitaneis Militaribus Ducibus Militum Equitum Peditumque Stipendiariis Ministris Servitoribus Officialibus Nostris Regni Magni Ducatus Lithuaniae Russiae Prussiae Masoviae Samogitiae Livoniae Smolensciae Kioviae Volhyniae Podlachiae Podolie Pomeraniae Cassubiae Slesvici Cuyaviae Pomeraniae Sveciae Gothorum Vandalorumque Heredis necnon Moscoviae Smolensciae Tzernichoviae Regnorumque Casani et Astrachan Principis Transylvaniae Ducis Silesiae Lignicensis et Briegensis Comitis Habspurgi Tyrolis Goritiae et Kyburgi Marchionis Sacri Romani Imperii Comitis Principalis Landgravii Alsatiae Comitis Palatini Rheni Ducis Bavariae Comitis Palatini Veldentiae Sponheimi Rappoltsteinii Hanaui Ritzebergae et Veldentiae Domini Domini Danzcensium Elbingensium Vandalicorumque Civitatum Domini et Haeredis

Dilecto nostro Joanni Chadzynski Pincerne Zawichostien. Bonum Chodecch Haeredi et Posteritati de his ac aliis Bonis tuis gratiliter omnibus ac singulis quibus eis pacifice habitis et habendis regiae Majestatis et nostra gratia Dei in perpetuum Capitaneatus auctoritate mandamus, ut in Judicijs nostris Terrestribus Capitaneatus nostri Sandomiriensis Secunda ab hinc prius et proxime in Castro praedicto Sandomiriensi celebrandis personaliter compareas, ad instantiam illustris ac Reverendissimi Domini Stanislai Episcopi Cracovien. etc. Qui decimo quarto Julii Anno Domini Millesimo Quingentesimo Nonagesimo Quinto Actum Cracoviae Feria Secunda proxime ante Festum Divisionis Apostolorum Anno Domini Millesimo Quingentesimo Nonagesimo Sexto Regni nostri Anno Vigesimo Quinto Sigismundus Rex

Ad mandatum Sacrae Regiae Majestatis Domini Nostri Clementissimi Stanislaus Episcopus Cracovien. Vicecancellarius

Nos Sigismundus Dei Gratia Rex Poloniae Magnus Dux Lithuaniae Russiae Prussiae Masoviae Samogitiae Livoniae Smolensciae Kioviae Volhyniae Podlachiae Podolie Pomeraniae Cassubiae Slesvici Cuyaviae Pomeraniae Sveciae Gothorum Vandalorumque Haeres necnon Moscoviae Smolensciae Tzernichoviae Regnorumque Casani et Astrachan Princeps Transylvaniae Dux Silesiae Lignicensis et Briegensis Comes Habspurgi Tyrolis Goritiae et Kyburgi Marchio Sacri Romani Imperii Comes Principalis Landgravius Alsatiae Comes Palatinus Rheni Dux Bavariae Comes Palatinus Veldentiae Sponheimi Rappoltsteinii Hanaui Ritzebergae et Veldentiae Dominus Dominus Danzcensium Elbingensium Vandalicorumque Civitatum Dominus et Haeres

Universis et singulis Capitaneis Vicecapitaneis Judicibus Consulibus Scabinis Advocatis Notariis Actorum Terrestrium Castrensium Officialibus Locumtenentibus Praefectis Praesidibus Castellanis Vicecomitibus Exactoribus Portarum Thelonearibus Mutarum Custodibus Vicariis Scultetis Villicis Praepositis Praefectis Praesidiorum Capitaneis Militaribus Ducibus Militum Equitum Peditumque Stipendiariis Ministris Servitoribus Officialibus Nostris Regni Magni Ducatus Lithuaniae Russiae Prussiae Masoviae Samogitiae Livoniae Smolensciae Kioviae Volhyniae Podlachiae Podolie Pomeraniae Cassubiae Slesvici Cuyaviae Pomeraniae Sveciae Gothorum Vandalorumque Haeredis necnon Moscoviae Smolensciae Tzernichoviae Regnorumque Casani et Astrachan Principis Transylvaniae Ducis Silesiae Lignicensis et Briegensis Comitis Habspurgi Tyrolis Goritiae et Kyburgi Marchionis Sacri Romani Imperii Comitis Principalis Landgravii Alsatiae Comitis Palatini Rheni Ducis Bavariae Comitis Palatini Veldentiae Sponheimi Rappoltsteinii Hanaui Ritzebergae et Veldentiae Domini Domini Danzcensium Elbingensium Vandalicorumque Civitatum Domini et Haeredis

Dilecto nostro Joanni Chadzynski Pincerne Zawichostien. Bonum Chodecch Haeredi et Posteritati de his ac aliis Bonis tuis gratiliter omnibus ac singulis quibus eis pacifice habitis et habendis regiae Majestatis et nostra gratia Dei in perpetuum Capitaneatus auctoritate mandamus, ut in Judicijs nostris Terrestribus Capitaneatus nostri Sandomiriensis Secunda ab hinc prius et proxime in Castro praedicto Sandomiriensi celebrandis personaliter compareas, ad instantiam illustris ac Reverendissimi Domini Stanislai Episcopi Cracovien. etc. Qui decimo quarto Julii Anno Domini Millesimo Quingentesimo Nonagesimo Quinto Actum Cracoviae Feria Secunda proxime ante Festum Divisionis Apostolorum Anno Domini Millesimo Quingentesimo Nonagesimo Sexto Regni nostri Anno Vigesimo Quinto Sigismundus Rex

Ad mandatum Sacrae Regiae Majestatis Domini Nostri Clementissimi Stanislaus Episcopus Cracovien. Vicecancellarius

Nos Sigismundus Dei Gratia Rex Poloniae Magnus Dux Lithuaniae Russiae Prussiae Masoviae Samogitiae Livoniae Smolensciae Kioviae Volhyniae Podlachiae Podolie Pomeraniae Cassubiae Slesvici Cuyaviae Pomeraniae Sveciae Gothorum Vandalorumque Haeres necnon Moscoviae Smolensciae Tzernichoviae Regnorumque Casani et Astrachan Princeps Transylvaniae Dux Silesiae Lignicensis et Briegensis Comes Habspurgi Tyrolis Goritiae et Kyburgi Marchio Sacri Romani Imperii Comes Principalis Landgravius Alsatiae Comes Palatinus Rheni Dux Bavariae Comes Palatinus Veldentiae Sponheimi Rappoltsteinii Hanaui Ritzebergae et Veldentiae Dominus Dominus Danzcensium Elbingensium Vandalicorumque Civitatum Dominus et Haeres

Universis et singulis Capitaneis Vicecapitaneis Judicibus Consulibus Scabinis Advocatis Notariis Actorum Terrestrium Castrensium Officialibus Locumtenentibus Praefectis Praesidibus Castellanis Vicecomitibus Exactoribus Portarum Thelonearibus Mutarum Custodibus Vicariis Scultetis Villicis Praepositis Praefectis Praesidiorum Capitaneis Militaribus Ducibus Militum Equitum Peditumque Stipendiariis Ministris Servitoribus Officialibus Nostris Regni Magni Ducatus Lithuaniae Russiae Prussiae Masoviae Samogitiae Livoniae Smolensciae Kioviae Volhyniae Podlachiae Podolie Pomeraniae Cassubiae Slesvici Cuyaviae Pomeraniae Sveciae Gothorum Vandalorumque He

de nostro Coram Judicio Comportanda retentis, adigi, et
dem in alia Bona transportari mandari, pœnas
blationem processus plenarie super de perducti
tentiari, et id quod Juris ac Justitiæ erit decu
Quare Citaris sic Termino advenienti pantum
Judicialiter Responsurus. Datum in Castro N
cen Fra Secunda post dominicam Exaudi pr
anno Domini. 1770.

Ex pte P. R. Bilski P. Chę
Conę M. Chędzynski
Alte Copia. 1770.

Fa Secunda Postridie Festi
Ssmæ et Individuæ Trinita-
tis Scilicet Die 15 Junij Ao
Dni 1770.

Suscepti

Jacobus Sigismundus bini nnis de Kretkowy Kretkowski Praedecen. et Capneus

Tibi Infideli Judaeo Joachimo Abramczyk Incolae Civitatis Praedecen. De Persona Domo Mercibus Mercimonijs Summisq. quibusvis pecuniae habitt et habenae Mandamus ut in Judicijs nris Coen. Capitt Praedecen. primis et prxis in Castro Praedecen. Celebrandae prnltr ac perente Compareas ad Instantiam Gnosorum Antoninae Pnieuska subalternae olim Gnosi Mathiae Kosinski Consortis Matris Dominici in primo Margarethae et Josephatae ~~et~~ Ignatij in Secundo matrimonij thero cum eaq. Gsa Pnieuska pereatorum Filiorum et Filiarum, Fratrum et Soror. inter se gernorum Kosinskich Actt Qui te ~~tam~~ Mater ~~quam~~ minorennes Filius et Filiae in assais de Jure incumbentibus inhaerendo Mafaoni suae officiose factae aut faciendae ad paratum processum paratt Condemnaonem in Judijs Vice Palatt Brestens Cujus ~~celebratt~~ Ao Dni 1774 Brestiae Celebratis ex pte suor Actorum super te obtentam loco peragendae executionis citant et adcitant idq. pro eo Quatenus tu Summam Quadraginta aureor nummorum ab olim suprascripto G. Kosinski Actorum Marito et Patre ad scriptum manuale manu tua judaico idiomate scriptum, et subscrum, mutuo acceptt, quo in scripto reversali Summam memoratt 40 aureor non exarasti, nonnisi Quotam 500 flę polonę false expressisti, peridq. tam olim Gsum Patrem quam prsentes Actores summopere injuriare intendisti, poenas crimenales et personales prtali deceptione et elusione super te extendendas pmeruisti, pdictamq. Quotam 40 aureorum hungę una cum pcisionibus ab actu pinserti hyrographi sibi Actoribus solvas et enumeres poenas pelusione pmissa ac in sublaonem ejusq. Condemnaonis sup te sententiamę luas, litis expensas Actoribus refundas pro quibus pmissis citaris et adcitaris sis Fmo paritt et jndltr responsurus Datt in Castro Praedecen. Feria 4ta post Dnicam Exaudi Anno Dni 1778.

Copia Cittnis exp^ta Relictae
et Successorum d. G. Kosin
ski conc. Infud. Joachimus
Abramczyk Judaeum ~~Civitatis~~ Sinagogae Praedecessor
editae 1778

Fa Secunda Postridie Festi-
Ssmae et Individuae Trinitatis
Scilicet Die 15 Junij A.D. 1778.

Suscepta

Jacobus Sigismundus bini nnis à Kretkowy Kretkowski Praedecen. ac Capitaneus.

Tibi Infideli Judaeo Jacobo Abramatyk Incolae Civitatis Praedecen. de persona domo mercibus mercimoniis Summisq. quibusvis pecun. habito et habenn. mdmus ut in Judijs nris Crn. Capitl. Praedecen. prius et pro eius in Cro Praedecen. celebran. pntr ac pempto Compareas Ad Instantiam Gnosorum Antoninae Pniewska sub alternae old. Gsi Mathiae Kosinski Contis Matris Domineci in primo atq. Ignatij Margarethae et Josephae in Secundo matrimonij thoro cum eadem Gnosa Pniewska procreato Filiorum et Filiarum Fratrum et Sororum inter se grnor Kosinskich Actl Quite Mater et minorennes Filius et Filiae ... de Jure in cum bez inhaeren. scro certo manuali pte ... Actl dato atat seu potius ad parato processum paratq. Condemnationem in Judijs Vice Palatinalibus Brestien. Cujus Ao 1774 Expte Suor Actl sup te obten. loco pagendae executionis adcitant idq. adviden. et audien. te ad solutionem quo te Viginti aureorum hunq. eodem scro ad solven. old. Gnosa Suor Actl Parenti securata et hucusq. non exoluta una cum provisioni bos ab eadem pvenien. stringi et compelli Poenas in sublationem Condemnationis Supte obtentae lucrum decerni Litis expensas compensar. demandari caeteraq. pro Causae Pzez exigentia statui decidi et Sententiari pro quo Actl et adcitaris Sis Trno parito et Judlr respon. Datt in Cro Praedecen. Fra Quarta pt Dni Exaudi Ao Dni 1778

Expte Gg Kosinskich
Con Infidelem Ju=
daeum Jacobum Abra=
czyk Copia Actorum
1778

Fa Secunda Postridie Festi
Ssmae et Individuae Trini=
tatis Scilicet Die 15 Junij
Ao Dni 1778. Suscepta

201

...obus Sigismundus bini Nris a Kretkowy Kretkowski Praede...
...ae: Capitaneus
...magco Leoni Bielicki Pincernae Smolensciae Domino
Nobili Antonio Janiszewski Famulo de Personis Bonis
...ti gnaliter omnibus mandamus ut in Judicijs Nris Cr... Pra...
...n Tra Secunda ab hinc celebrand... ac peremptorie
...reatis. Ad ...

Haeredi de
...hesis
...stris
...branae
...n Sua
...

200

Jacobus Sigismundus a Kretkowy Kretkowski Praedecen. ac Capitaneus
Tibi Infideli Judaeo Simoni Jekiewicz Incolae Civitatis Jzlicae
de persona Domo mercibus mercimonijs Summisq quibusvis
quorum habito et habendo mandamus ut in Judijs nris Cron. Capitaneo Prae-
decen. prius et praevius in Cro Praedecen. celebran. prtr ac pam-
plo Compareas ad Instantiam Gnosor Antoninae Pniewska
subalternae olim Gu Mathiae Kosinski Contis Matris Domini-
ci in primo, ac Ignatij Margarethae ac Josephatae in se-
cundo matrimonij Thoro cum eadem Gsa Pniewska procreato
Filiorum et Filiorum Fratrum et Sororum inter se gnorum Kosin-
skich Actt Quite, et quidem Mater ac minorennes filius
et Filiae in affijs de Jure incumbent citant seu potius
ad paratum Dorum in Judijs Vice Palatt Brestien Cujus
Tra Secunda Posidie festi Sanctae et Individuae
Trinitatis praeca Ao Dni 1774 inter te cito ab una et se
acto pte altera praelato paratum processum paratum Eidem
Dero contraventionem locum agendae ex
actionis adcitant ad videndum et audiendum te ad Solutionem
Summae Ducentorum Ingenta octo gl
gros 4 Polo Eadem Dero supra sero Sibi acto ad judicatae et huiusq
non exoluta una cum provisione stringi et compelli Pae-
nas in Sublationem contraventionis Eidem Dero perte
Succubita luen. demandari litis Expensas Compensan.
decerni caeteraq pro causae praesen. Exigentia cum testa-
tui decedi et Sententiari Sis Trno parito et Judlr
respon. Dato in Cro Praedecen. Tra 4ta pt Dm Exaudi
praea Ao Dni 1778.

Ex pte G. G. Kozerskia
Actu Con. Infide-
lem Judaeum Sim-
nem Jekiewicz In-
colum Jzbicen. Actu
Copia
1770

Fa Secunda Postridie Festi Sanctae Trinitatis Scilicet Die 15. Junij Ao Dni 1770.
Suscepta

Responsum datum in Cro Praedecen. Vra Secunda Dominicam Exaudi proxa anno Domini 1770

Copia citt ex parte Illmi Rdi Horski P. P. actt Com. Bielicki et alios citt 1770

In Cro Praedecen. Vra Secunda postridie Festi Sanctissimae et Individuae Trinitatis scilicet Die 15 Junij Anno Dni 1770.

[illegible] nem Jelicuzet In-
celum Jzlicen citt
Copia
1770

Fa Secunda Postridie Festi Ssmae et Individuae Trinitatis Scilicet Die 15. Junij Ao Dni 1770.
Suscepta

Stanislaus Augustus Dei G[ratia] Rex Poloniæ &c.

202

Sigismundus à Kretkowy Kretkowski Capitaneus Castren Pradecens &c.

Vobis Nobis Alberto et Stanislao dive aliorum nominum Radwanskim nec non Mathiæ Parenti, Martino Valentino et Catharinæ Szczepczynskim cum olim Nobis Catharina Radwanska ejusdem modi Mathiæ Szczepczynski Consorte in primo thoro procreatis Filijs et Filia, aliisve Successoribus Radzynsianis si qui pares ad Causam presens spectare videntur, tum Nobis Ludovico Wargeski Bonum Villa Dziewiątpole major Hæredi de Bonis vris quib[us] omnibus ac Summis quibuscunq[ue] penuncijatis et hæbendis s. vigore Regio et ma qua hac in parte fungimur Capitali authoritate mandamus ut in Judicijs nris Castren Capitl Pradecens abhinc prius et prodimus in Castro Pradecens celebrand pntr ac peremptè compareatis. Ad Instaam Mgci Stanislai Rożnieckj Notarij Castren Pradecens Bonum Villa Smiely in Districtu Pradecens Hæredis Actoris, Qui Nos in assistentia Nra indigetis in competenti cavem de Lege requisita, instituendo Decretis Officij sui inter se Acti ab una, et Vos Citatos parte ab altera plenis alijsq[ue] Documentis citat seu potius ad paratum eadem Decreta, paratamq[ue] executionem super Nobis ad Citatum et inscriptionem Vestri contra se Actorem promoti obtentam condemnationem loco pena penda Executionis adcitat ijd[em] ad videndum et audiendum Vos Nobores Idzikowianos seu Radzynsianos ad evacuationem seu tramq[ue] locationem Summe Florenorum Millium florenos Polonos originaliter per olim Magnum Stanislaum Rożnieckj Notarium Castrens Pradecens dicti Actoris Parentem olim Nobilem Barbaram de Kwiatkowice olim modi Stanislai Idzikowskij Conti, super Bonis ejidem Smiely suis hæreditarijs inscripta, post fata vo prædicta olim Nobilem Barbaræ de Kwiatkowice Idzikowskim per Nos modo quovismodo pretensa, et circa Transactiones rationes Obligationis Bonum Villa Smiely per se Actorem Contractu eodem obligatario ad deportandum et exolvendum directis Nobilibus pralibata olim Nobilis de Kwiatkowice Idzikowska ex Bonis prædictis Smiely dispositis et relicta, posterioris autem tempore ad modum Ludovicum Wargeskij sistentante Ipsius eo nomine super hanc Summam simul cum provisione junctam Quotam Bonum Millium florenorum Polonorum effluenti recognita curam Actis Terrbus Pradecens Lubovia Fra Sexta post Festum Sti Bartholomæi Apli Ao Dni Millmo Septingmo Septuagmo Quarto Jovis die in Bona ejusdem Dziewiątpole jor devente, Vobisq[ue] per Patrem Mathiæ Wimnicki eorum Bonum Dziewiątpole jor Obligatorio Passori,

[illegible]

Responsuri [illegible] Praedecen. Fra Sec[illegible]

eunq Gnosum Wardęski inscripta circa reproductionem sufficientissimae probationis ad eandem successionem pertinentia et petentiam Vestri legitimi Actoratus, praeclaomnimodam Actt securitate mediante Lentiae Judicij nri stringi, Vos quoq Magcos Ludovicum, Wa[illegible] ad exolucionem praemissae Summae Succoribus Kucinsc[illegible] debitae in emundaonem sui Actt Brum Smiety ab ho[illegible]re exvinculatt juxta Sui recognitionem Offose factam [illegible] seq Actt ab impetitione eorumq Succorum Libe[illegible] indemnem reddi, Quietaonem de hacce Summa post a praemissis Succoribus levata fuerit recognoscendam mandari, Litis expensas refundi, Processum super Vo[illegible]cessoribus Kucinscianis ex pte sui Actt obtentum [illegible] sufferenq declarari, Citamini et Edictamini litis [illegible] parituri et judtr ad praemissa responsuri. Datt in [illegible] Praedecenq Fra Secunda post Diam Exaudi pxa [illegible] 1778.

praedictorum Brum Dziewczopola Haeredem, et Winnicki [illegible] um Possorem

Expte Gnori Rotniecki Conq Succores Kucinscianos tum mm: Wardęski et Winnicki Actoris Copia 1778

Fra Tertia pt Trm Ssmae et Individuae Trinitatis pxa Vidtt Die 16. Mensis Junij Ao Dni 1778.

Suscepto

Stanislaus Augustus Dei Gratia Rex Poloniae &c.

Ili Gnoso Josepho Zalestii Bonorum Villae Skarbanowo Haeredi de his ac alijs Bonis Tuis quattr omnibus Summisq quibuscis pecuniarijs habitis et habend. modus ut in Judicijs nostris Terrestribus Brestensibus Quae iuxta Lui Cadentiam Brestiae celebrandae ~~[illegible]~~ personaliter ac peremptorie compareas. Ad Instantiam Mgci Alberti Kisinski Judicis Subdelegati Gnoi Praedecens. Bonorum Villae Obathi Haeredis Actt. Qui Te Inhaerendo tam Anterioribus quam modernis Maioribus ac Visioni Coram Actis Authene Rni facti Citat ideo. Quia Tu a Capessita Bonorum Skarbanowa Tui Possene Signa Granicialia utpote Vallum Bona Sui Actt. Haereditaria Obathi cum Bonis Skarbanowo distinguentia absoluta potestate ruinasti; Berras Obathoviene excidi jussisti et ad aliquod Contena Suscorum Coarcare demandasti his se non Contentando Sepim in fundo jam ad Conseminand. praeparato attrui demandasti, Signa Granicialia utpote Raciosy in Borris ab Antiquissimis Annis ad Bona Obathi Spectantibus prout Signa eo nomine inhuiusq Sat aperte edocent privata Authoritate in Arbores Pinaticas imposuisti Viam de Bonis Obathi ad Bona Lubomin tendentem Satis publicam deperdidisti et ruinasti, Libera pascua ab antiquo ad Bona Obathi Spectant. denegasti Pastores Pecora et Pecudes pascentes Concussisti ac in posterum occidere appromisisti, taliterq per Absolutissimum Tui progressum Se Actorem maxime injuriasti et injuriare intendis. Qua propter Citaris ad videnda et audienda pro Cognitione omnium Condescend. in Fundum assignari educend. in Fundo Controverso Scrutinium injungi eductoq et cum Documentis Comportandis ac exre oculis Subjecta Confrontatis Siti Actori restitui usum fructum per Te Nulliter perceptum bonificari Causamq Granicialem in toto assopiend. Censeri Poenas quam Severissimas tam pro Absolutissimo Tuo Lege abrogato progressu et Signorum deperditione, et disaratione Aliorumq in Arboribus impositione

pesitione decersu vel etiam pro Cognitione Praemissorum ad Campum remitti, Lateraq pro Causa Praesentis exigenda decersu et Sententiam Sis~~ti~~ pantunis et Judicialiter re Spensuris Datum Brestiae Tra Tertia pt Tm Ssmae Trinitatis pra Ao Dni 1778.

Copia Littonis ex parte m. Kosinski otra G. Zaleski Litt.

Fa Tertia pt Tm Ssmae et Individuae Trinitatis pra Vidtt Die 16. mensis Junij Ao Dni 1778

Suscepta.

In Cro Praedecessi

Ad offum, Actaq pstoq Crenq Capitu Praedicenq Plter vns Mgcus Franciscus Stucki Pincernida Brestenq Cujaviae, Br Bierzwienna Dluga cum attinenq haeres et Possessor subveniendo cujus Substantiae suae integritati, sollennem omniq Juris via prosequibilem in et Conq Mgcum Cajetanum Uminski Pincernam Covalienq Br Bierzyn heredem tum Gros Petrum, et Conegondam de Drzewieckie invicem Congis Maliszewskie suscipi postulavit querimoniam et Manifestari stimulatur exinde Quia Maans quam primum resciverit de quodam Decro Triblie Rni Sabbo post Dominicam Litare quadragesimalem pxo scilicet die Quarta mensis Aprilis Anno pstenq Inter eunq Mgcum Uminski ab una et dictos Gros Maliszewskie Conges Parte ex altera injuncta in Fundum Br Komorowe Condnis intuitu Cognitionis quor vis Decror Tribliarum et Condtium Annor Millesimi Septingentesimi Sexagesimi et Millesimi, Septingentesimi, Sexagesimi, Tertij, satisfactione Creditoribus praestita solidator et acceptator Relevaonis vel Approbationis eorunq cum injuncta quor interierit pro Trno Condnis adeeto illegaliter Petricoviae prolato, ac ex incompetenti Regestro vetante Lege in pjudicium sui Maantis ac alior Creditor, (inito secum Condictamine) pcurato ac optento vim Legis sapientiam pseferente illico et atstatim, de insubsistentia pmissi Decri Triblij Rni Petricovienq supra de Acta expressi ex rationibus his et alijs in Termino Termini exponendis conq eosq quos supra quam in solennissima Juris forma Maatur salvis de Jure salvandis.

Franciszek Stucki

Copia Maffnis ex pte
M: Słucki, Cone M: Umin:
ski P.C. et Gros Maliszew
skie facte 1778

Tpa Quarta Pridie Festi Ssmi
Corporis Christi Dni Vidlt Die
17. Mensis Junij A: D: 1778.
Suscepta

Stanislaus Augustus Dei Gratia Rex Poloniae Magnus
Dux Lithvaniae Russiae Prussiae Masoviae Samogitiae
etc.
Nobis Mgco Cajetano Uminski Pincernae Covaliensi Bnum
Bierzyna haeredi et Possessori tum Gnis Petro et Cone
gondae de Drzewieckie invicem Congibus Malisze
wskim ad praemissa Bona Bierzyn Possessioni
Tuae Mgcae Uminski subjecta remissis pro repe
titione Summae Mille Sexcentorum flor. pol. defici
ens Substantiae Volscianae Fundo Creditoribus de
Personis Bonisq vestris qlter Omnibus mds ut
Coram nobis Judicioq nostro Ordinario Triblio
Rni Petricoviensi adata et Positione praesentis Citti
recte in quatuor Septimanis seu potius tunc
dum et quando Causa praesens ex Registro Publi
co sibi Competenti ad Judicandum vocata
et acclamata inciderit Personaliter ac Perem
pterie Compareatis Ad Instantiam Mgci Fran
cisci Stucki Pincerniae Brestensis Cujaviae Actt
Qui Vos inhaerendo Mandni suae Coram Actt authoris
Rni Factae vel Faciens et quidem Maritatam
lis in Mariti Tui authoritate et apa Citto et adecto
idq advidens et Audiens Decorum Triblium Rni
Petricoviae in Jure Ordinarijs Triblis Rni Sabbto
post Dnm Letare quadlem praeso scilicet Die quar
ta Mensis Aprilis Ao praesens Inter vos Citto in prae
judicium sui actt Summum ex incompetenti
Registro Legibus Rni contrario Condictitie pro
curatum nulliterq ac indebitae Decora tam Triblia
quam Condlia Annor Millesimi Septingente
simi Sexagesimi et Millesimi Septingentesi
mi Sexagesimi Tertij satisfactionibus pro re
Creditor praestitis solidata et acceptata rele
vare Intendens illegaliter praetatum vim Legis

Sapientiae

Sapientiam praesesorens ex raonibus Trno Trni inf
rendis relevari, respectu procurationis praemi
ex incompetenti Regestro Dni Tribli super Vob
signanter Te Mgcum Uminski Pincerna Cov
enae Personales et Cromenales extendi ad Com
bationem Litis expensar per Te refundendar
actt mente Legis admitti Terminum ulteriore
Condnis in Fundo Br Komorowo ex Mogul
Triblio per Juae Notariatus Trnis Brestenae
via prorogatum sisti, Respectu relevationis
orr Annor Millesmi Septingentesimi Sexag
et Millesmi Septingentesimi Sexagesimi Ter
Tribliorr et Condlium incompetenae Vobis ad
nem adinveniri Terminos ex re Tui Mgci
Uminski sibi actt pro Trno Condnis edito
Cassari caeteraq pro Causae et Trni exi
tia Conae Vos statui et sententiari Citam
Ideo Datt Petricoviae Fa 2da pt Trn. S
Trinitatis pxa Anno Domini 1778.

Ex pte M: Stucki Conae M:
Uminski P.C. atq Gnosos
Malistewskie Cttnis
Copia.

Fra Quarta Pridie Festi Ssmi
Corporis Christi Dni Vidt Die
17. Mensis Junij Ao Dni 1778.
Suscepto

Do Urzędu y Xiąg ninieyszych Grodzkich
Starościńskich przedeckich Osobiście przyszedł
szy JMci Pan Jakob Krzyżanowski przez JO
Xięcia Jegomości Michała Czeertwietyńskie
go Starostę Tuszyńskiego Xięgami ninie
yszemi dnia 13tego Miesiąca Czerwca
Roku teraznieyszego Specialiter Zapisany
plenipotent Imieniem tegoż JO Xiążęcia
Jegomości Pryncypała Swego Zapobiegaiąc
wszelakiemu Upadkowi Fortuny Spomnio
nego JO Xięcia Pryncypała Swego, na przeciw
JMci Panu Antoniemu Rodkiewiczowi
Dóbr wsi Sarnowa Królewskich Prawu J
O Xiążęcia Jegomości podległych dzierżaw
nemu Possessorowi Przedtym że Urzędem
i Xięgami jego ~~iak~~ Zanosi Swe Zaskarżanie
Sposob takowy, iż wspomniony JMci Pan
Rodkiewicz maiąc Sobie Kontraktem dzierżaw
nym, wspomnione Dobra Sarnów puszczone
też Dobra Zewszystkiemi Zasiwy na Rolach
dokładnie Uprawnych Zupełnie Zasiane,
Ugór Zaorany Mierzwy powywożone Zastał
~~Odebrał~~ Inwentarza tak do Uprawienia gruntu
Jakoteż y dopożytkowania Zostawione odebrał
Spustoszenia Borow J wszelkiego Upadku
Dobr przestrzegać obowiązał się; atoli Je
dnak, przy wystawaniu teraz z tych że Dobr,
Oziminę i Jarzynę nietylko Zupełnie niepo
obsiewał, lecz i to Co iest Zasianego Częścią
nie na doprawnych gruntach, Częścią wbra
sie zbyt Opoźnionym Zasiane, Łąki po
wypasane Ugór nie nie Za Orany, mierzwy nie
tchnięte

Oddaie Ludzi gruntowych do Ucieczki przy
wił dzierżawy wzupełności niewypłacił Dz
sięciny Kościołowi niewypłacił Bory przez w
cięcie Drzewa Budulcowego poniszczył R
ta Wieś całą przez złe rządzenie się Ku
znacznemu Upadkowi przyprowadził. o tem
nie kontentuiąc Inwentarze własne J O X
Zęcia Jegomości na gruncie znayduiące się
potaiemnie wygnać kazał, y ktoby te Inw
tarze odbierać ważył się szkodzić nazyciu
na festantowi i ludziom J O Xięcia przez
Ordynowane Osoby odgrażał y na to, WB
Ludzi Sub ordynowanych dobrze przyspod
dlaczego Manifestant zważaiąc takowe J O
cia Jegomości pryncypała swego przez zwy
wyrażone czynności pokrzywdzenie na p
ci w wspomnionemu JMć Panu Rodkiewi
wi Jak nayuroczyściey zaskarża się przyrze
iąc zwyż wyrażone czynności tak wdzy
urzędownie uczynione iako też i Inkwizycyami
gdzie będzie podług prawa przynależało dowo
Wolność sobie nonieyszego zaskarżenia w pom
żeniu lub Umnieyszeniu we wszystkim zachow
ieć

Jakub Krzyżanowski Jako Plen
Poseł

Copia Mass.nis ex p.te Gri
Krzyżanowski Plenipotentis
Celsissimi Principis Czehoor
tyński Cong. Gm. Rodkie
wicz Factae.

Tra Quarta Pridie Festi Smi
Corporis Christi Dni Videlicet
Die 17. Mensis Junij A.o Dni
1778.

Susceptor

Stanislaus Augustus Dei Gratia Rex Polonie &c.

Vobis Illuri Nyo Stanislao Jadomski Succameranio Sochaciens. Dr Oppidi Kutna Haeredi et Possessori Dominium pro Casimiro Lawdzki nec non Infidelibus Judejs Nota Murkowicz ac aliis quibus ott Infidelis Judei Mydel et Simulesz alij Wolek Jachym, Josef Krawiec Wolek Kusmierz Rathwal Mordkay Wolek Izraelzyk Mosiek ott Infidelis Jacob Kalin alij ejus Socij tum alijs Dr Oppidi Kutna Incolis et Mercatoribus demij Infideli Lewek ante hac in Bonis Kutna ad presens vero in Bonis Raty Nyo Andreae Kober haereditarijs statuendij tum ipsi Nyo Andreae Kober de Persona Bonisq ejusdem et aliis Summis quibuscunq Decumanijs subiit et habendi alter Ambus. Mdo ut in Judicijs Tribus Jostinens Decimae abline in Jostinen juxta Cedentium suam Legi descriptam Celebrandis alter ac Decemptorie Comparcatij Ad instantiam per Bernardi Stanislaj Julianae fratrum et Sororis inter se germanor Wylatowskich ott Ejd Adalberti Wyszkowskij Burgrabij Crcne Pocene et Marianne de Skarbek Conjugum Filior et Filiae nec non Nyor Joannis et Petri Cemiczon ō jure Skarbkow Stolnicior alij Caroli Bogusławskij Burgrabij Crcne Brestene Cujavie et Marcelli Lawdzkij per Decretum Radzyne assignator Tutor ratione Dei Vos inhaerendo Documentij suis causam praesens Juvantibus tum quibusvis suis et quidem minorennes in apentijs de Jure incombentibus tam seu potius loco prosequendae Executionis ad Paratum Decretum Terrestre Jostinens Inter se ad abunda et Vos ex parte adaltera platum Paratumq Processum et Paratam Cedulam in Fundo Brum Semielnik in Termino Cedulae dividuae Intimatij videlicet Die 15. Mensis Junij ex Provocatione Ultimania per Jud Trestre Jostinens facta inadem ex Parte suor Acta super Vobis obtenc et Publicatam Paratorum anteriores Vobis citor Trnos adeuntes Vos adiens et audiens Vos et quidem Te Illurem Nyum Jadomski Succameranium Sochaciens Dr Oppidi Kutno haedem et Dominum tum itaq Nyum Andream Kober ad Solutionem Infidelium solvendor Judeor Dr Oppidi Kutna Mercedem sive ad Solutionem distinctarum Summar per eosdem ad varia Scripta Consumptor Ipsor Judeor ad adactionem aut in Casu non exolutionis Summar per Ipsos debitar instantaneam eorum Judeorum cum tota supellectili Ipsor Domestica extraditionem Stinji Vos vero Infideles Judaeos vigore veri storum Manualium

per Vos olim Gro Adalberto Wylazłowski suor Actor charissimo
renti dator ad solutionem distinctar Summar per Vos Debi
una cum Provisionibus retentis non Obstantibus quibus vis
tationibus Manualibus per Gsum Casimirum Zawidzki
suor Actor Victricum nullo legali Jure Vobis in praes
dicium suor Actor datis, imo integraliter Cassatis et a
hilatis Satisfactionem Omnimodam ad mentem Sa
rum iunctim sive distinctim per Vos assecurati ad inc
ri Viamq repetitionis aut evictionem siquae Summae p
Vos Infideles Judaeos Illegaliter Gro Casimiro Zawidzki
Exoluta assignari Te quoq Gsum Casimirum Zawidzki
Personalem recognitionem utrum Summae sibi Actt
Infidelibus Judaeis debitae per Te vero ab Ipsis qualis
sunt levatae ad realem Verificationem adigi Sum
easq nullo Jure per Te levatas una cum Provisionibus
Sententiam Juae nostri cui nam Competierint restituen
mandari ac nihil Ominus Te Poenis Condignis respe
suor Actt in Jus involutionis damnor ac litis expens
Causationis mulctari, Demum ad comportationem Do
mentor quorvis ad Substantiam ott pror Wylazłowski
suor Actt Parentum regulantium instantaneam
ad restitutionem Rer mobilium Clenodior Argenterior
Inventarior quor vis adigi Poenas quoq super Vobis
insublationem Processus ac pro Contraventione Dec
mente Legis extendi Caeteraq pro Causae praesentis ex
et Justitiae super Vobis decerni statui et sententiari
Citamini et ad Citamini sitis Parituri et Judicialiter re
suri Datt in Gostinin Fa 4ta pt Fm SSa et Indi
Trinitatis Ao 1778.

Expte C. G. Wylazłowskich Actt
Conc Gm Zawidzki ac alios
Actnis Copia 1778.

Sabbatho intra octavas Festi
Smi Corporis Christi Scilicet Die
20 Junij Ao Dni 1778.

Suscepta

Z.GR.SR.

Działo się na Groncie Dobr Wsi Sarnowa w Poniedziałek wsam dzień Swiętych Wita y Modesta, to iest Dnia piętnastego Czerwca Roku Pańskiego Tysiącznego Siedmsetnego Siedmdziesiątego Osmego.

Przed Urodzonym Mateuszem Wykowskim Burgrabią Grodzkim Starościńskim Brzeskim Kujawsk. w przytomności Urodzonych Jakuba Szymanowskiego Jozefa Chrzanowskiego, Antoniego Zielonki y wielu innych, przy stoiącym także Woźnym gnalnym Opatrzonym Piotrem Kłocidom z Skaszyna Autentycznym y Przysięgłym, Dzieło ninieysze przywołuiącym, y Jurisdykcyą ubespieczaiącym, Urząd więc Exekwuiący Burgr. Grodzk. Brzeskiego Kujawsk. na urzędowne żądanie Jasnie Oświeconego Xiążęcia Jmci Michała Alexandra Swiatopełka Czetwertyńskiego Starosty Tuszyńskiego Powoda y Prawem przekonywaiącego zadosyć czyniąc obowiązkowi Urzędu swego, tudzież y Prawom Koronnym o Exekucyach y Tradycyach Dobr ustanowionym, przychylaiąc się do Dekretu w Warszawie na Kommissyi Rzeczypltey Skarbu Koronnego Sprawy Wexlowe oprocz Kadencyi Jurydyczney podług Prawa Sądzącey Dnia dziewiętnastego miesiąca Grudnia Roku Pańskiego 1777. między wspomnionym JOXciem Jmcią Powodem y Prawem przekonywaiącym z iedney, a Urodzonym Antoniem Rudkiewiczem Pozwanym y Prawem przekonanym z drugiey Strony, w następuiący sposob zapadłego: Działo się w Warszawie w Pałacu Rzeczypltey Krasinskich zwanym na Kommissyi Rzeczypltey Skarbu Koronnego Sprawy Wexlowe oprocz Kadencyi Jurydyczney podług Prawa Sądzącey Dnia Dziewiętnastego Miesiąca Grudnia Roku Pańskiego 1777. Między Jasnie Oświeconym Xiążęciem Michałem Czetwertyńskim Starostą Tuszyńskim Powodem przez Urodzonego Jozefa Nowaczyńskiego, a Urodzonym Antoniem Rudkiewiczem Pozwanym Osobiście Stawaiącemi. Sąd Kommissyi Rzeczypltey Skarbu Koronnego Rozsądzaiąc Pozew Strony Powodowey przeciwko pozwaney do Sądu ninieyszego wydany, Prawnych Sporow Wysłuchawszy, Stosuiąc się do Prawa o Wexlach uchwalonego, a przychylaiąc się do Wextu w Skaszynie dnia pierwszego Lipca 1777. Roku przez Stronę pozwaną na Summę Złł. poll. Trzy Tysiące Czterysta Stronie Powodowey danego, y odteyże Strony Pozwaney Sądownie przyznanego, Nakazuie aby Strona Pozwana dosyć czyniąc obowiązkom przerzeczonego Wextu wzmiankowaną Summę Złł Trzy Tysiące Czterysta Polskich wraz z Prowizyą od uchybionego Terminu po pięć od Sta na Rok do dnia Satysfakcyi niżey oznaczonego rachować miana, tudzież z wydatkami Prawnemi do Czerwonego Złotego iednego przez Sąd Swoy umiarkowanemi, Stronie Powodowey

lub Iey Plenipotentowi przed Xięgami Grodzkiemi Przedeckiemi /: za Zgodą Stron :/
tąd za Niedziel Sześć za powroceniem Sobie wzmiankowanego Wexlu
zeznaniem kwitu pod Rygorem Exekucyi istotnie, y niezawodnie zap
dawszy kwitę Grzywien czternaście Polskich przez tęż stronę Pozwaną
nie Powodowey na Terminie wyżey przepisanym, a Sądowi Swemu
połowę natych miast pod zwyczayną z Regestru Pœnalium Surowo
W przypadku zaś niezapłacenia Summy zwyż wyrażoney y przez
nę Powodową Protestacyi na tymże Terminie o sprzeciwienie się nak
Sądowym uczynioną Sąd do Exekucyi Wyznacza Urzędy Grodzkie Przes
jawski, Niech Łęczycki, czyli Inowrocławski, lub Przedecki, Ktore to U
lub ieden z nich nieodwołuiąc się ieden do drugiego za pierwszą
Powodowey Rekwizycyą y okazaniem tak Dekretu ninieyszego
Protestacyi na Terminie wyżey rzeczonym zaniesioney, niezważaiąc
żadne Obrony Strony Pozwaney Exekucyą nieodwłoczną Uczyni,
Jeżeliby Strona Powodowa żądała Satysfakcyi z Rzeczy ruchomy
ny Pozwaney, Urząd ten Rzeczy ruchome zabierze, y one, lub z
tyle przez publiczną Aukcyą więcey daiącym za gotowe piniądz
da, ile na zupełne należytości Strony Powodowey zaspokoienie
ieżeliby zaś taż Strona Powodowa chciała poszukiwać swey
kcyi na Dobrach nieruchomych strony Pozwaney, wtenczas U
kuiący Dobra teyże Strony Pozwaney nieruchome, lub część Onych
winney proporcyonalną /: wyprowadziwszy z wyczaiem Kraju Intrat
li y w Possessyą Stronie Powodowey poda, a gdyby Pomoc Woyskowa
bna była, tey od Departamentu Woyskowego żądać będzie, y we wszystk
pis Prawa o Exekucyi w Sprawach wexlowych uchwalonego dopełni
zaś takowe porządnie opisane naydaley w tydzień po Exekucyi do
blicznych sposobem oblaty poda, mocą tego Dekretu. Z Protokuł
tow Kommissyi Rzpltey Skarbu Koronę wypisano Sosnowski manu
tudzież maiąc sobie okazaną wraz z tem Dekretem Protestacyą w Gro
deckim dnia Trzydziestego Stycznia w Roku teraznieyszym przez
nego Jakuba Krzyżanowskiego Xięgami Grodzkiemi Piotrkowsk
od JO Xcia Jmc Czettwertyńskiego Starosty Tuszyńskiego zapisaney
potenta, o sprzeciwienie się zwyż wyrażonemu Dekretowi na Termin
nioną dnia dzisieyszego w Dziele ninieyszym wyrażonego, z zwy
żonemi Urodzonemi, y z pomienionym Woźnym na Gront wspo
Dobr Sarnowa Dzierżawie Urodzonego Rudkiewicza podległych, zie
y podług brzmienia Dekretu, na żądanie tegoż JO Xcia Jmc Czettwertyńsk
rosty Tuszyńskiego Powoda, y Prawem przekonywaiącego, zabrania
ruchomych, iako to Inwentarza y innych domagaiącego się, do

tychże Inwentarzy sposobem Exekucyi chciał przystąpić, lecz ponieważe Urząd Exekucyiny Inwentarzy, ani rzeczy na Gbecie niezastał, przeto wstrzymuiąc dzieła swego do dnia jutrzeyszego odłożył; nazajutrz zaś na Front ziechaussy, y Inwentarze przez Ludzi od Jokcia Jmci dyspenowanych zegnane zastawszy, do Zabrania onychże podług Żądania Strony Prawem przekonywaiącey przystąpił, y onez w liczbie talarowey trzieset Zabrał, do Sprzedania zaś Zabranych publiczney Aukcyi dzień 19. Czerwca teraznieyszego miesiąca Czerwca wyznacza, y tego Dnia Urząd ziechaussy do przedania przystępuiąc, publiczną Aukcyą Wkrótce ogłosić rozkazał; a po Ogłoszeniu publiczney Aukcyi; wtedy daiącym niżey wyrażone sprzedał Inwentarze, Anaprzod Wołow para, Iden z płowa czerwony bez odmiany, drugi Siwy, obydwa w Siodmym Roku będące, sprzedane za Złt pott. Sto dwadzieścia Sześć, Item druga para Wołow pomnieyszych ieden czarny drugi z płowa czerwony obydwa pięcioletnie w piątym roku będące, przedane za Złt. 97. g 15. Item krowa płowa 12. letnia z Cielęciem przedana za Złt pott 40. Item krowa płowa bez odmiany jałowa bez doju w czartym roku będąca przedana za Złt pott 37. Item Krowa bez bodry jałowa bez doju w czartym Roku będąca przedana za Złt pott 30. Item krowa czarna dwoch zębow niemaiąca jałowa przedana za Złott pott 36. Item Krowa czarna z małemi odmianami z Cielęciem przedana za Złt pott 37. Item Krowa z płowa Siwawa z Cielęciem w czwartym roku będąca przedana za Złt pott 46. Item Krowa Siwa rosła łysa wczartym roku z Cielęciem przedana za Złt pott 56. Item krowa z płowym boczatą na jedno oko ślepa z Cielęciem przedana za Złt pott 41. g 7. y put. Item krowa z płowa boczata z Cielęciem przedana za Złt pott 42. g 2. y put. Item Krowa Czerwona bez odmiany, z Cielęciem przedana za Złt pott 43. g 15. Item Krowa popielata jałowa bez doju przedana za Złt pott 33. g 15. Item krowa płowa łysa chuda z Cielęciem przedana za Złott pott 30. Item Krowa czerwona z Cielęciem przedana za Złt 41. g 15. Item krowa płowa z Cielęciem przedana za Złt pott 43. Item Krowa bez Cielęcia przedana za Złt pott 30. Item Krowa jałowa Siwa przedana za Złt pott 36. Item Wołczyk ze Stadnicielicznych dwulatki przedane za Złt pott 41. Stadniczek czerwono graniaty przedany za Złt pott 22. Jałowiczka Siwa graniata smeb siwa przedana za Złt pott 11. Jałowka czerwono graniata przedana za Złt pott 10. g 7 y put. Para Stadniczkow wypustkow przedane za Złt pott 20. g 15. Cielę Jałowe nate przedane za Złt pott 5. g 12. Ogierek roczniak przedany za Złt pott 43. Klaczka gniada w trzecim roku będąca przedana za Złt pott 34. Klaczka Kasztanowata roczniaczka przedana za Złt pott 30. Suma wszystkich dwanaście, przedane za Złott pott 91. g 15. Jarniec o trzech Krow od Cielat iedenaście, iałowych płec, Wołow cztery, Młodzierzy wszystkich Siedm, Cielat 2 dwóch, tejroczny 1 iedenaście, Stad trzoie Suma dwanaście y do tego Jarniec o trzech rurach 1 Dokrywa ieden

nerach z pokrywą fontow, Od trącaiąc cynę y Sadze, Sto trzydzie-
sci y dwa ważący, wykupił JP. Zernicki za Kwotę przez wy-
daiącego postąpioną, to iest za Złł poll Dwieście iedenaście; y
dawszy sposobem takowym wspomnione Inwentarze y Garniec
mę Złł. poll. Tysiąc Czterysta Dwanaście gr 4. y pół za nie wynosz-
cą, Urodzony Jakub Krzyżanowski Kommis do tego od JOXcia JMci
Maiący, odebrał; y z odebraney Urząd ninieyszym kwituie dzieł
ktoreto Dzieło takowym sporządzone y opisane Sposobem, do XX
Autentycznych sposobem Oblaty odsyła się.

Mateusz Wykowski Burgr. Grodz. Brzeskie Kujawskie mppria



Actus peractae tra-
ditionis in Fundo Ro-
norum Sarnow
1770

Tra Secunda ante Fm Naldis
Sti Joannis Baptistae proxima
Vidlt Die 22. Mensis Junij
Ao Dni 1770 Susapd

Ad offm actaq Pterq Crenq Capitl Praedecenq pnti Venis Gnus
Antonius Zielonka nne Cujus interest obtulit offo Pterq ad acti-
vanq et in acta Pterq Ingrossanq actum Executionis per offm Crenq
Capitl Brestl Cujus Burgrabiatus in Bonis Sarnowo expeditae manu
Ejusq Gneri Burgrabij ppria Subscriptl Infrascrum Tenoris Sequentis

/. Inseratur Orgle. /

Orgle Ejusq Executionis Js Jcq offerens hic Circa acta
Pterq reliquit et est Connotatio

Ad Officium et acta Praesens Crens Praedecens ptis veniens
Mcus Stanislaus Rokitnicki Castelanida Rypinens
Suo et Omnium Successor Przeciszevianor Processum
promoventium in et Contra Eum Ignatium Regens Crens
Lanciens et Mcum Josephum Colonellum Exercitium Rni
Byszewskie ratione per ipsos et quidem primum eor
in protestationem justitiae procedendo Incompetentiae
actoratus et Actionis Suor intuitu quaesitor Bonor Zalesia
per Transactionem Sabbo nuper praetento In Actis Crens
pro Mo Byszewski Colonelli facta in rem Ejusd demis
sionis perrecensitum Mcum Colonellum Byszewski praemissae
transactionis similiter in protestationem Justitiae ac
Enervationem Subsistentiae Sui Maantis et quor Nne
Maat affectationis, imo exquisitis modis justitiae velle
retardationis per utrosq modis praemissis Contra Leges Rni
processionis, ac Summopere damnificationis Maantium, de
vindicatione Cujus injuriae cum inhibendo simili in exem
plum Alior progressu nec non de nullitate praemissae Trans
actionis videlicet resignationis ac ~~intromissionis~~ virtute
Ejus Intromissionis deniq pro poenis pro quo inter erit
demeritis factaque poniget si opus fuerit cum amplio
ri Explicatione Negotij Cons Utros quaerquaeq Ex
Successoribus Przeciszevianis aut Nne Eor ad acta
quaeris autentica Stanislaus Rokitnicki

Ex Mgus Rokitnicki Cllmus
Rypinens Cons MM: Bys-
zewskie Mastonis
Copia

In Castro Predecensi
1770

Fra Tertia in Vigilia Festi Na-
tivitatis Sti Joannis Baptae
Vidlt Die 23. Mensis Junij
Ao Dni 1770.
Suscepto

[illegible]

bus Sigismundus a Krethowy Krethowski Stadecen Crein etc Capneus

mm. Thome Tribuno Crusvicien et Norberto Pincerna Vicepogrodien
tribus Germanis Brzolium Dñr Zalesia vigore Juriū Scior Posesporibus
r Josephu Byszewski Executuum Dñi Colonello mentionatū Dñr a Jo
atio Byszewski Regen Crein Lancicien Incompetente Autore Transactio
n quesitori de Personis Bonisque vestris ac Cuiuscq; generis omnibus vigore
is et nostra qua hac in parte fungimur Capneali authte mandamus ut in
is querelas Causarq; Effici Judicijs Crein Stadecen prius vel p̄ximus
ni in Cō Stadecen juxta Cham Cadentiar celebrandi Incidentiar Causa cur
tionato Dño Ignatio Byszewski Regen celebrand malli Igitur aepe
plorie Comparendi, Admistantiar Illustrium Scior Thome Solutni de
ellani Rypin et Conegundis de Brzuszewice maricem Conjugum Parentum
nislai et Josephi Filior Solutnickich tum Scior Ignatij Camerarij Grantia
Sluceen et Francisci Praefecti Executuum Dñi ac Josephi olim Mri Josephi
ski vice Palatini Terre Dobrin Comitis relictae viduae Dñr Brzuszewianor virgore
quin ejus Possessionis Fratrum et Sororis mutuae germanor Wendow nuncu
r Adalberti Enisten binnicen Parentis Hippolyti et Stephani ac Bogumilae
Francisci Machczynski Camerarij Dñi Dobrin Comitis seu utriusq; Conjugum
ij et Filii Dobrinskich, denique Philippi et Stanislai ac Ludovicae
Josephi Karwat Assessoris Terrestris Michalovien Comitis alias maricem Conjugum
rium et Sororis inter se germanor Korwalewskich Auth. Quibus et quib
gien Assa cum ea de jure requisita ad Curatos Dños reversis pro Egna
Byszewski Regenti victos inscriptiar cum eodem intuitu meliorationis ip
n Crein Stadecen remissionisque Causae ac aliar Circumstantiar
terminis recensitis expressar verbor Citant, Seu potius Admonent si ad
warr Eandem Spectare videamini in vim diligentiae Decitant advidend
audiend attentandumq; Vos Omnes, si quid quaz praejudicando autora
r post Contra meum Josephum Byszewski Colonellum Executuum Dñi intuitu
volutive in protellationem justitiae [illegible] transactionis respectu Dñr
lesia affectationis formando, ac ad attentationem mentionatae Causae
s reversis pro Byszewski Regen ad dijudicandum imminenda
r Sententiar Judicij Assisae nostri Stringi, Judicaturq; quod et quate
ctus, animadverti, et pati Sententiari, Citamini Pñes Situs Pañluri

Ternum attentatum et judicialiter ad quaeq. proponenda responsum Dn
in Castro Praedecen. Tra 2da intra Octavas Ti Ssmi Corporis Xti Dni Sc
die 22. Mensis Junij A.o D. 1778vo.

Mo Brzescy et By
szewski Colonellus
per Succores Przecisze
vianos adcitantur
1778vo

Tra Tertia in Vigilia Festi
Sti Joannis Baptae Vid. Lt
Die 23. mensis Junij A.o D.
1778 Suscepta

O Woźdu y Xięgg niżey wyżey Prodżkich
Starościńskich Przedeckich ostatnie
przyżedszy Wrodżony Antoni Radkiewicz iako nayaż
roczyscicy przydatym że Woźdem y Xięgami Jego, na postaciu
Jasnie Oświeconemu Michałowi Alexandrowi Xiążęciu
Wiśniowieckiemu Starościemu Trodżyńskiemu
Dobr Samowa Królewskich Dożywotniemu Posiadaczo
wi żużytkowaniem Swoiego pokrzywdzenia y żali y vskaż
wszy Annastpuiący spersz. W Roku 1777 nie dawno żeżłym
żostaiąc Pany tamtejszy bez Possessyi, a rożnemi przy ubnio
ry będąc potrzebami, Starożytney iednak maiąc niemało
na owczas Inwentarza, aby na tych nie poniosł uszkodzenia
tym Pamym w przymuszony żostał wspomnione Dobra Sa
mowo w Dzierżawę obżymać possessyą, y Jemuż tego Roku
tymże, już nie W.O. dzięcia Cżerwertyńskim, ale z Wrodżonym
Jakubem Krżyżanowskim Jego Komorowanym Plenten
kontrakt Dzierżawny na niżadome opisać prowenta Ktory
to Wrodżony Krżyżanowski skażawszy na Papierze z Jego
znaczne Dobr tychże Prowenta wyiąwszy Starego
żacząc się Dzierżawy roczney Dwatcyąc y pięcset Pię
dziesiąt złotym Zło groszy 50 Pod które natych miast przy
żawieraniu kontraktu niniey v.ym wyliczył sposobem
nay przed piniędzmy daie Pany przytomny do rąk tegoż
Wrodżonego Krżyżanowskiego, Pamy Dwatcyąc y Cżte
rysta Siedemdżiesiąt y pięć złotych, w czasie potym pu
żczey wżym, przydkim iednak dożyć, dopłaca Pany żaby
czyli reszty Dwieście Karty osiem dżiesiąt Dzierżawy Pamy atak żaspoko
wszy podług żużżaiąc dżierżenia Dobr Królewskich
roczny dżierżawy, rozumiał iż spokoyny żaczne Dobr tychże
Posessyą, Alić dożyż wspomniony Wrodżony Krżyżanow
ski, ledwie w tym roku odebrawszy dwie żłyż wyrażony
roczną dżierżawę, natych miast dwakroć ieżdże upomi
nasz, Pany przytomny niemogąc się pożłyć ustawicżne
go napżykrżenia na koniec Inwentarze wzwie iako to
Oniec Sto pięćdziesiąt a pożłotych Siedem Groszy 15 pod
Starżowanych, tudżież karty roczną na reszty Dwieście
Pamy dać umyślił. Na czym przestawszy Wrodżony
Krżyżanowski Inwentarz wspomniony, tarzem żyż
opisanym biorąc, a za miast roczney kwoty na reszty dwieście

Summa

Złotych Dziesięć

Summę wexel na pisawszy Swemu Zalącemu się ci
niewiadomemu Prawa, y nieumieiącemu czytać do
pisania piórem trzymanym podał, w czasie za
do zapłacenia z wexlu przypadaiącym, upomi
Summy wexlem zaręczoney, Swoy Skarżący
usłyszawszy to, iż iako by miał dać na siebie w
xel, zasięga w tym rady bieglejszych od siebie cha
bydź dokładnie zainformowanym, czym by to
znił się wexel, od ręczney karty, aż gdy obiasn
grubą niewiadomość Swoię, za pewnionym
wszy o Prawach y obowiązkach wexlowy
widząc nie mniey /: dokładnie rozpatrzywszy się
Intratach Dobr tychże Surnowa iakie y z kąd
nikać mogą, a ztąd przewidzaiąc znaczny nie
Summy na Roczną dzierżawę wyliczoney, /: zapo
gaiąc przeto dalszemu uszkodzeniu Swemu, w
ciągu dalszey dzierżawy bezchybnie nas
mianemu, w Roku zaraz tym że przyuczyni
Zaskarżeniu odstępuie /: iako zaświadcza ręcz
xięgami temiż Grodz Przedeckiemi Dnia 2 Mie
siąca Grudnia w R.u niedawno zeszłym 17
osobistego Zeznania uczyniony :/ od kontrakt
trzyletniego, przy roczney tylko chcąc się utrz
Possessyi, to uczyniwszy Rozumiał Swoy przytom
że już się zupełnie wyzuł z Prawa y obowiąz
wexlowych, Jednakowoż iechać y uwiadomić
cia Czertwertyńskiego o tym nie zaniedbał. Lecz
że JMość mniey dbaiąc na to wszystko, bardziey
chyliwszy się do mniey sprawiedliwych Środk
celem przyprowadzenia swego Zalącego się do stat
nędzy, a tym samym okazania przemocy mocni
go nad słabszym pozywa swego Skarżącego się
by o zapłacenie winney Summy do Komissyi
bu Koron w Warszawie odprawiać się zwykł
y tam otrzymawszy proces, zyskawszy Dekret Exe
onis zieżdża do Dóbr Izbicy, chcąc do skutku przy
żądania Swoiego Swego Skarżącego się ~~[illegible]~~
~~[illegible]~~ co łatwo wykonał, kiedy
że wszystkiego wyzuć maiątku
wadziw

Sprowadziwszy WJ. Mateusza Wykowskiego Burgr. Grodz. Brze-
skiego Kuję na tak niesprawiedliwą czynność, Z Syła na
Grunt Dobr Sarnowa tegoż WJ. Burgr. z przydanemi je-
mu Jużto nadwornemi Żołnierzami Jużto mieszczana-
mi na koniec y chłopami rożnego gatunku bronią o-
patrzonemi, a ci zesłani rzeczy niektore na Gruncie
zastane zabieraią, Inwentarze zaś Jakoto bydło, Konie
Swinie za kilka Granic wypędzone gwałtownym
Sposobem z publiczney Drogi y pastwisk wracaią
do miasteczka Jasliczy przypędzaią. Y tam auckyą z
Inwentarzy swego, zalącego się ~~[illegible]~~ osobnym
regestrem spisać mianych, Załozowszy przez więcey ofiarowa-
nie, na wpołnie ledwie darmo sprzedaią w Summie
zawexlowaney potrącaią. Lecz nie tu koniec zamy-
słow J.O. Xięcia JMci Czertwertynskiego na większe
coraz uszkodzenie swego przytomnego pilnie czuwa-
iących, albowiem już dopełniwszy obowiązku Gra-
wa wexlowego, y Recesie przez swego zalącego się u-
czynionym nie zapomniał, gdyż y na Gruncie tegoż
recessu od possessyi Dobr tychże Sarnowa WSkarży-
ciela ~~[illegible]~~ oddalił, y komu Innemu onez zaprzedał,
a tak wspomniony J.O. Xże Czertwertynski, dwoi-
sty z jedney okoliczności upatrzywszy dla sie-
bie profit, w ostatnią swego zalącego się dla zysku
swego wprowadzić usiłuie nędzę. Takowe widząc dla
siebie Swoy zalący się kilko krotne pokrzywdzenie
do Xiąg Publicznych iako obrony wszystkich Skrzy-
wdzonych udaie się y iak nay uroczyściey przed temyż
naprzeciw dosyć wspomnionemu J.O. Xciu Czertwer-
tynskiemu z przyrzeczeniem prawnego poszukiwa-
nia Krzywdy swoiey zali y Skarży się wolność zosta-
wuiąc sobie poprawienia lub inszego uczynienia
teraźnieyszego zaskarżenia.

Antoni Rodkiewicz piorem trzymanym

Copia Mttris ex pte
G. Rodkiewicz Con
Utrem Principum
Czertwertynski C. T.
[illegible]
1778

Tra Quinta in Crno Festi
Nativis Sancti Joannis
Baptae Vidlt Die 25 Mensis
Junij Ao Dni 1778.
Suscepti.

Ad Officium et Acta Praesentia Crenis Capitt. Praedecen. prsltr veniens Gsus Franciscus Machczynski C. Dobrin. actis coram praesen. maatur in eo Quia cum circa agitationem Causae Sui maantis et alior. Successor. Przeciszevianor. cum GG. Byszewskie Burgrabio Subdelegato, ac Regente Lanicien. pro melioratione Decri Judicij Officijq praesen. tum remissione Causae pro resolutione Transactionum intuitu quaesitor. Illegaliter Br. Kamienny et Zalesia ac aliar. Circumstantiar. in Trnis expressar. Literae Epistolares per Gsum Ignatium Byszewski Regen. ex Bonis Kamienna die 11 Junij Ao. praesen. datuatae ad maanten. ad Bona Zalesie directae nescitur per quem nam ex mensa Judiciali Sunt interceptae nec maans easq. ad requisitionem publicam recuperare valuit proinde de diligentia praeuisto diendo oblatam ex re talis casus Authoritatis esse originalis, tum quae contra G. Thomam Byszewski Burgrabium Subdelegatum Cren. Praedecen. adhaerendo anterioribus manifestationibus ex re per ipsum sine habita potestate actus Officiosi in Bonis Zalesie 2.5. pt. Ha Solennia Sacri Pentecosten. Ao. praesen. fundationis et Condescensionis velle expeditionis per idque maantes, Contis et Omnes Successorum Przeciszevianor. iniuriare attentationis ac contra Leges Regni processionis de vindicatione palpabilis iniuriae ac aliar. Circumstantiar. "ex post enarrandar." Suo et nominator. Successor. Przeciszevianor. iterum atque iterum quam Solennissime maatur cum facultate si opus fuerit meliorandi reservata

Franciscus Machczynski

9

aus

Legex Publiga

Copia Manifis ex pte M: Machczyn-
ski C: T: D: Suo et aliorum Successorum
Przeciszevianorum nne de diligentia
respectu deperditi Literarum Epi-
stolarium nec non Gnum Bryszewski
factae. 1770.

Tra Sexta pt Tm Nattis Sti Joannis Ba-
ptistae pxa Videlicet Die 26. Mensis Junij
A: D: 1770. Suscepti.

Stanislaus Augustus Dei Gratia Rex Poloniae
Magnus Dux Lit. Russiae Prussiae &c.

Vobis Mgcis Stanislao a Lubranice Dąmbski Ju-
dici Joanni Stanislawski Subdelegato notario
Crone Juniv. Ladislaviensi Causae Infrascriptae
~~[illegible]~~ Judicibus tum Capitano Umin-
ski Pincernae Covaliensi atq. Gnis Petro et Cone-
gondae de Drzewieckie invicem Congibus Ma-
lisewskie ejusq. Juae Parti adhaerentes de Perso-
nis Bonisq. Vestris ac Summis quibus vis
Pauniarijs qlter Ambos habito et habenda mdo
at coram nobis Judicij Nostro Ordinario Gnali
Tribly Rni Petricoviensi a data et Positione
pzens Cito recte in quatuor Septimanis
seu potius tunc dum et quando Causa
pzens ex Registro Publico sibi Competens
adjudicandae Vocata et acclamata inciderit
Personaliter ac Peremptorie Comparentes
Ad Instantiam Mgci Francisci Szuelki Pin-
cernae Brestensis Cujaviae Bruni Dzierzwien-
na Dtaga haeredis et Possessoris acto Qui
vos inhaerendo Mcni suae Coram acto
Authentico Rni facta sive faciendo Cito et
quidem Vos Mgcis Juae Causae infrascriptae
ratione illati sibi Gravaminis et non ad-
missae ad Judicium pzens Motionis nulli-
terq. amputatae Obstantibus Terminis de
relevatione Decri Tribly Rni Petricoviensis
in Anno pzens pdlati vim Legis Sapiens
Praeferens Conc. Partem Cito Episcopi Judicij
adhaerentem per se acto editis Causae pzens

pcentis, ad Judicium Tribunalium Rni Remissionis
Pœnis Legibus Rni circumscriptis mul
Sententiam vestram Gravaminosam rel
Te quoq Partem Citt episcopi Judij adhaerem
similibus Pœnis distinctim ratione ex
tacnis Favere sui Sententiæ pmissæ
rabilis sibi acto pjudiciosæ ~~[illegible]~~ secus
Pœnis affici Causam in integrum resti
et ad Trnos Anteriores de Relevatione a
ti Tribunalij Rni Petricoviensis Sabbo pt
Lotare Quadtem in Anno pzne per Vos
curati vim Legis Sapientiam pcesso
in Condicto ac ex incompetenti Regest
exportati Vobis ad Judicium pzens per
editos decidi et resolvi ‡ Citamini ideo a
Petricoviæ Fa 2da pt Fm. Visitationis
Beatissimæ V. Mariæ Cpxa Videlicet a
6ta mensis Julij Ao 1778.

‡ Condemnationem ex Migali Decrs Suprasen Tribun
super se acto in Termino Condnis nullitor ac inde
obtentam sine Pœnis Cassari ‡

Ex pte M: Słucki Conę
Mgus Judices Conę Juniorlę
atq M: Umiński P: C: tum
Mosos Maliszewskie Cillnis

Copia.

Fa Quinta ante Fm Sctae
Margarethae Virg et Marty
pra Vid Lt Die Nona Mensis
Julij Ao D: 1770.

Suscepti,

Jacobus Sigismundus bini nominis a Krethowy Krethowski
Praedecen. Ac: Capitaneus.

Vobis magcis Ignatio de Glogowa Kossowski Capitaneo Klodavien.
tum ejusdem nominis Obniski Tribuno Drohicien. ejusdem Capita
neatus Tenutario Possori de Bonis vestris gnaliter omnibus ac
Summis quibus pecun. habitis et habendis vigore Regio et Nri
qua hac in parte fungimur Capitt. authoritate mandamus
ut in Judicijs Nris Cae Capitt. Praedecen. Tra Secunda ab hinc
prius et proximius in Cro Praedecen. Celebrand. pro ac perem
ptorie compareatis. Ad Instantiam Gnosi Roski Sokolo
uski advocatiae in Bonis villae Zazek ad Eund. Capitanea
tum Klodavien. spectantibus sitae anteacti Possessoris A
ctoris. Qui vos inhaerendo maoni suae coram Actis authen.
Regni Con. de magcum Capitaneum Klodavien. factae citat
idq pro eo. Quatenus vos unus ad alium se se non referendo
sed quem vestri onus praesentis causae magis afficit Inven
taria sui actoris propria circa rumationem de praemissa advocatia
in Zazek jacenti, sibi actori nulliter imo violenti modo
intercepta, seorsivo Regestro nostro in Judicio reproducendo
specificanda, ad praesens apud de magcum Obniski uti hu
jusce Capitaneatus et praemissae advocatiae possorem exi
sten. tum varias res mobiles per vos apprehensas, sui A
ctoris proprias, una cum accrementis, ac bonificatione Caren
tiae Laborum tum et Lactitioniorum sibi actori extradu
tis # reparationem quidem advocatiae bonificetis, Contributio
nes vario milliti per actorem exolutas restituatis, et in O
mnibus fundi praetensionibus se actorem pacificetis. pro
quo Citamini sitis Termino advenien. parituri et Judicialiter
Responsuri. Datum in Cro Praedecen. Tra Sexta post Festum
Nativitatis Sancti Joannis Baptistae proxima Anno Dni
1770.
aut valorem pro eisdem Inventarijs exolvatis

Ex p̄te Gnōri Sokołowski
Cong. M.M. Kossowski C.K.
et Obniski T. D. Cttnis
Copia.

Fra Quinta ante Fm Sctæ Mar-
garethæ Virg. et Marty Ora
Vidit Die Nona Mensis Julij
Ao Dni 1770.

Suscepta

Ad Officium actaq praesen. Cr. Capitt. Praedecen. pro tr. ve-
niens, Magcus Andreas a Krethowy Krethowski Capita-
neid. Covalien. suo et Magcorum Theressiae de Gembarthy
Capitaneae Covalien. Relictae Viduae Matris, atq Jacobi
Sigismundi bini Nominis Capitanei Praedecen., et Felicis
Capitaneidae Covalien. Fratrum inter se, et sui Mgci
Comparentis germanorum Krethowskich, Suprascriptae
vero Magcae de Gembarthy Krethowska, et ott. Magci
Andreae Krethowski Capitanei Covalien. in Thoro Matri-
monij progenitorum Filiorum Nomine, pro quorum Ra-
thihabitione in forma Juris plenissima cavet, Solennem Co-
ram eodem Officio et actis ejus, idq adhaerendo anteriori
Manifestationi, coram actis authen. Regni factae in et
Con. Magnicos Antonium Junosza Bojanowski Ensiferum
Posnanien. et Helenam de Krethowskie sui Comparentis
et absentium Magcorum Fratrum Sororem germa-
nam, Conjuges invicem legitt. infert manifestatio-
nem, manifestaturq praesentibus ex eo. Etenim Idem
Magci Bojanowscy Conjuges, vel maxime Ipsemet Magcus
Maritus, quamvis peroptime gnarus extiterit, quod Leges
Regni, potissimum Constitutio anni 1760 Ovi, quovis
actus ex benevolo animo subsecutos, eo magis actis au-
thenticis corroboratos, nulli disputationi subiecit, quin po-
tius, eosdem in valore suo intrinseco semper manendos per-
fecit, ac contra secus facientes, peractoq semel operi, infi-
ciare volentes, poenas non modicas praescripsit, et tali mo-
do omnibus perficiendis actibus de sui authoritate ruere non
permisit. tamen Is Ja Magcus Bojanowski, vilipensa eadem
Lege, proprio actui suo in matura aetate libenter peracto,
resistere non negligit, dum Conscriptam Secum Manife-
stante ac Magcis Matre et Fratribus suis absenti-
bus nuptialem Inter eisdem, hic in Praedecen. Die Deci-
ma Septima mensis Februarij anno 1776to datuatam

manibus

manibus Contrahentium ac ~~quorumvis~~ magnificor
amicorum authorisatam, et actis praesen. Corroborata
tam, manutenere recusando, de totali dote, post ea
dem magnificam Helenam de Krethowskie Consor
tem, Sororem vero sui manifestan. germanam, in
Summa Viginti Millium Floren. Polon. de Bonis
ternis, maternis, et successivis, suprascripta in
cisa Nuptiali, ad proportionem magcae Hedvigis
de Krethowskie Komecha Dapiferae Vinnicen.
Sororis natu majoris assignata et actualiter
prio magci Capitanei praedecen. peculio exclu
per ipsum vero de manibus sui magci Querulis
levata, se manifestantem et suprascriptos m
matrem et Fratres, in pleno acquietare non
vit, imo magnicae Consorti suae, ad recognoscendam
te Legis abrenuntiationem promptae, potestate m
taliviam praecludit, et aeti tantum modo in vin
tis praemissam Summam levasset, ad ~~[illegible]~~ q
etationem "clausalis" varijs Intercisae nuptiali Contrar
repletam, Coram actis Coeconinen. sub actu Fer
Secundae post Eum natlis B. Virginis mariae, sub
Diej Sextae mensis Julij anno praesen. factam, eidem
gnicae Consorti suae Consensum adhibuit, per qu
manifestantem Summam praemissam Viginti Mil
Floren. Polon. in Bonis Brzezno ejusdem magci Bo
wski proprijs, bona fide numerantem elusit, Leg
missae Contravenit, et in actu suo benevolo, se in co
tem ostendit, Quare manifestans sentiens se
tesq magcos matrem et Fratres per talia Ejusd
Boianowski exquisita media Summopere grava
respectu praemissorum omnium potissimum
manifestantis elusionis, quietationis gnalis cum
nuntiatione ad mentem Intercisae non recogn
ob spem pro justo et equo subsequen: nit
darum Transactionum Domi #

nis, ac pœnalitatis in Lege descriptæ succulitionis
iterum atq. iterum quam solennissime manifes-
tati. Offerendo se et Posæ magnos quorum ad præ-
sens nomine agit præmissa omnia ibi ubi de Jure
veniet vindicaturos salvis de Jure salvandis.

Andr. Kretkowski

Copia manifestationis
ex parte Magni Kret
kowski Capitanei id
Covalien con Magnus
Bojanowskie Ensife
ros Posnanien Conges.

Tradeuinto ante Fm Sche Mar
garethae Virg et Martyr pro
Vidit Die Nona Mensis Julij
Ao Dni 1770.

Suscepto

Regist Mobiliow y Inwentarzy WMć Pani Honoraiae Jarnowski WMć Pana Antoniego Rożnieckiego Pasarzowicza Grodzkiego Przedeckiego Małżence w wyprawie danych Dnia 11 Roku 1770 Spisany

Suknie

Para Sukien Bogatych Slubnych nowych.
Druga Para Sukien Atlasowych nowych,
Trzecia Para Sukien Kitaykowych nowych
Czwarta Para Sukien w kolor liliowy nowych
Piąta Para Sukien Czarnych Gradytorowych nowych
Szosta Para Sukien Cycowych Muslinowych nowych,
Siodma Para Sukien Dymowych.
Salopa Atlasowa Czarna z futrem nowa
Druga Atlasowa Czarna podsarzana trochę
Szubka Kitaykowa z futrem.
Kitayki na Kamizelkę łokci Szesi
Za Grozboty Czerwony Złoty Jeden
Za Kokardę Czerwony Złoty Jeden
Pawilon Karmazynowy Kitaykowy z kapą y płatkiem
Pawilon Drugi miniony Kitaykowy.
Kołdra w niey Srodek Adamaszkowy, brzegi niebieskie Francuskiego Gradytora p. Tyrff 7.

Pościel

Bet Kitaykowy Karmazynowy Naspa Saskiego płotna, w nim Sam puch,
Drugi Bet Atlasowy Karmazynowy
Poduszek Szesi Kitaykowych w nich puch sam ze wszystką powłoką
Poduszek Trzy w Paseczki z naspami y powłokami
Pierznikow Cztery nowych
Prześcieradeł niemożna Pamiętać wiele
Koszul Dwanaście
Obrusow Dużych ciągnionych Pięć czyli Szesi
Za kopę Płotna Czerwonych Złott Cztery
Potowalnią Koronkową
Szkrzynię Dużą.

Inwentarz

Owiec Sztuk Dziewięćdziesiąt y Dziewięć
Bydła Rogatego Sztuk Czternaście
Win nie pamiętam wiele

E Jarnowska

Regestr znowu tych rzeczy ktore przez tegoż oprę Pa Roznieckiego pod
rozruchu w Ucieczce mojey są wzięte

Pokuy od karabeli blachmalowey ze wszystkim,
Balsamiczka Srebna wyzłacana
Xiąszki w Srebro oprawne.
Zegar Scienny z Szufladą.
Kołpaczek Soboli Materya Bogata u niego
Kuna Piękna za ktorą dałam w Teroniu Tynff 15.
Krzesałka Dwa szyli Krzyżową robotą nowe
Drugie były Obite moją własną robotą y Rękami mojemi
Waza Cynowa
Misa Cynowa
Topor Ciesielski

E Tarnowska

Ad officium Ac: Magca Emerentianna de Bardunskie Jarnowska Magci Jacobi Jarnowski Zupparidae Palatinatuum Cujus Consors Relicta vidua, obtulit officio praesen ad acticandum et actis hisce Ingrossandum porrexit Regrum Rerum Militum tam in expeditionem muliebrem magcae Honoratae Jarnowskie Rozniecka Magci antonij Rozniecki Notarii Cae Praedecen Consorti suae vero Offeren Filiae per se offerendarum, quam etiam per Eund Magcum Rozniecki in Cautia suae offeren sub tractu Revolutionis millitaris accepta manu sua propria in papiro a Thesauro Regni in quo unius Grossi argentei signata subscriptum omnis suspicionis nota Casens tenoris sequentis. (: insera et origle post cujusquid Regestri in acta praesen Ingrossationem origle ejusd Eadem magca Offerens hic circa acta praesen Reliquit et est actis hisce Connotatum.

Ad officium per magcam Jarnowska Magcae Rozniecka in expeditionem muliebrem datarum

In Cro Praedecen Feria Sexta Postridie Festi Beatissimae Virginis mariae Scapularis sic licet Die 17 Julij anno Dni 1770.

Do Urzędu y Akt Grodzkich Przedeckich Staroscienskich, Osobiście
przyszedłszy Jmć Pn Jan Pozoski to na przeciwko Jmć Pu
JMaszewiczowi Jozefowi Towarzyszowi Kawaleryi Narodowey
Choragwi JWo Małachowskiego Pisarza Wo Koronn. Zanosi
Uzalenie w ten Sposob. Iż pomieniony Jmć Pn ~~Jozef~~
Jozef JMaszewicz ułudziwszy Swego manifestanta, Do
attentowania Sprawy Swoiey, /: miedzy WW. Officyerami
teyze Choragwi mającey, a pod roznemi Kolorami Swoje
Niewinność przed manifestantem Opowiadając, gdy Ma
nifestant na fundamencie deklaracyi w Rekompensowa
niu Chwycił się Sprawy Jmć Pa JMaszewicza, a Zas
Sama Oczywistość Zaswiadczy Czynnosci przez Manife
stanta Jmć Pu JMaszewiczowi ganionych, a w Czasie
Do trutynowania Zasiadającym y rezelwującym podanych,
a Nayosobliwiey, Zważając prętkość swoję Manifestant
Zaworem dla Jmć Pa JMaszewicza uczynioną, Ztąd Zaś
widząc Konsekwencyą, iż Strona niewinnie musiała by bydz
pokrzywdzona, by Obowiązku Sumnienia Manifestant
nie Sciągnął na Siebie, z tym się oswiadczyć przed Aktami
ninieyszemi Zamyslił, iż do tego nie z Zawziętosci ani
przekaptowania Zadnego przymuszony, lecz by Sprawiedli-
wość Swięta powinny w Obrębach Swoich Skutek odbierała
Czym wiadomo iż gdy z W. Urbańskiem od Sztabu do
Jnkwizycyi wykommenderowanym Towarzyszem, z porady
Jmć Pa JMaszewicza Swoy Manifestant Słuchał Jnkwizycyi
y pioro trzymał, nie będąc Obowiązany przysięgą, a
Obowiązanym będąc przyiaznią, nie jak Swiadek Zezna
wał, ale jak potrzeba wyciągała Jnkwizycye Konnotował,
zreflektowanym będąc, by folgę Uczynił Sumnieniowi
/: Ludzka bowiem jest rzecz upaść, lecz ludzka y podnieść się
elucyduie to Aktom Ninieyszym, Niemniey Krwawym
płaczem pomstę zciągnioną odkryć y dowieść Jmć Pu JMa
szewiczowi Obowięzuję się Punkta we Wszystkich Dzia
łaniach podać, by ~~Kiedy~~ Sąd uznał w ninieyszym Manifescie
nadmienione a wczasie potrzeby podane powtornie y powtor

nie Oswiadcza się Salwę Sobie przyczynienia Umnie-
szenia lub na inną formę przemienienia Rezeruuję

Jn Xpn Pozoski
mppa

Copia Manifestis ex pte Gnosi
Pozoski Conę Gm Jllia-
szewicz Equitum Natio-
nalium Commilitonen
tactae.

Feria Secunda Ipso Die
Festi Sancti Bartholo-
mei Apli Videlicet Die
24. Mensis Augusti Ao
Dni 1770.

Suscepit

Stanislaus Augustus DEI Gratia Rex Poloniae 227

Vobis Jlbus et MM. Thomae in Rokitnica et Conegundi de
Przeciszewskie invicem Conjugibus Rokitnickim Castellanis
Rypinens Parentibus tum Stanislao Josepho et Casimiro ex
Terra Dobrinz Judici Deputato Filijs Ignatio et Francisco
ac Josephae olim M. Josephi Karski Vice Palatini Dobrinens Rel
ictae Viduae Wendom Alberto Hippolito et Stanislao ac Bogu
millae G. Machczynski Filiorum et Filiae Dobrskim Filippo
et Stanislao ac Ludovicae M. Karwat Consorti Kowa
lewskim tum Mgcae Helenae de Orlewskie olim M. Stani
slaj Przeciszewski Consorti Derelictae Viduae, De Per
sonis Bonisq. Vris Gntr Omnibus Mandamus ut Coram
Nobis Judicioq. Nro Trri Bresten Cujae prlt ac prempte
Compareatis Ad Instantiam Mgcae Ignatij a Dro
zdow Byszewski Regens Cten Lancie tum Jltris Josephi
a Drozdow Byszewski Succamerarij Sae Regiae Maiis
in Exercitu Rni Colonelli ac ex Pltu Lanciciens
ad Comitia Varsaviae Celebrans nuntij Actae Qui Vos
Inhaerendo Legi tum et maonibus Suis factis et
faciens Actae Quin potius ad Incidens Causae Vri Actae
Institutae Adactae ad Videns et Audiens Transactiones re
spectu Haereditatis Br Kamienna cum olim M. Joanne
Przeciszewski initas Legis in Fundamento approbans
Censeri Vos quoq. poenis Lege Descriptis mulctari Seorsi
visq. poenis respu Circumscriptionis puniri Instantane
amq. Comportaonem Documentor ac restitutionem Eorundem
Te M. de Orlewskie Przeciszewska Vexilliferam Ploce

injungi litis expensas refundi vel decidi et irrogan
qd legis [illegible] et Justitiae erit Dat. D. Brestiae ia
Secunda Ipso Die Festi S. Bartholomaei Apli proxa Ao
Dni 1778.

Ex parte M. M. Bysczenskich actt. con
Succores Praeiscevianos Copia Citt.

In Cro Praedecem Nra
Quarta pt Festum
Sancti Bartholo:
maei apli proxima
videlicet Die 26.
mensis Augusti
Anno Dni 1778.

Replikacya Terminow przez niżey wyrażone Punkta w Manifescie ~~wyrażonych~~ nadmienionych.

1mo Jako Swiadkowie y Dokumenta Zaswiadczą iż Jmć Pn Jozef Jllaszewicz do Warszawy z Warszawy y tak okolicznie jezdząc Samotrzeć nigdzie tak za Popasy jakotez y Noclegi ſ: wygody Swoiey wyciągając jednak nic nie płacił.

2do Jako Swiadkowie y Dokumenta Zaswiadczą iż Jmć Pn Jozef Jllaszewicz Owsa Siana &c &c wybierając a zato nic nie płacąc do Warszawy, ~~jezdząc~~ Zam Konie Supplementował Sprawy Swoiey Attentując.

3tio Jako Swiadkowie y Dokumenta Zaswiadczą iż Jmć Pn Jozef Jllaszewicz nie dość na tym że nic nie płacił y wygody Swoiey tak dla Koni jako y dla Siebie wyciągał, lecz poty z Kwaterz juz to na Popasie juz to na noclegu nie ruszył poki Koni Owsem lub jęczmieniem lub to Zytem nie objuczył.

4to Jako Swiadkowie y Dokumenta Zaswiadczą iż Jmć Pn Jllaszewicz fury brał po kilka mil niemi jezdził, Konie Swoje we Wsi Zostawiwszy aby miały wygodę, od fur naymnieyszey nadgrody nie uczyniwszy, a powrociwszy się od Koni wygodę mających, nic nie dał, y ieszcze Owsa lub to jęczmienia lub to Zyta Konie objuczywszy z Sobą wziął.

Jako Sam List Swiadectwo okaże, Kryiomym Sposobem wzięty od Wo Wicebrygardyera Golejowskiego Partyi Ukrajnskiey do JWo Kurdwanowskiego Pisarza Przesw Departamentu pisany.

6to Jako Sam Lak Swiezo pieczętowany zaswiadczy
a gdy potrzeba podprzysiądz wyciągać będzie iż
Jmć Pn Jozef Maszewicz Jnkwizycye w Sztab
słuchane a na Ręce Jego oddane, aby ie do
Przesw. Departamentu odwiosł niżey pod Pieczą
kami odpieczętował, y potym Swoim własny
lakiem przypieczętował

7mo Jako Swiadkowie y Dokumenta Zaswiadcz
iż Jmć Pn Maszewicz dawał Ordynanse Ry
bickiemu kazawszy się podpisywać Komm
dantem, y ten że Rybicki fury brał po
rzeczy Jmć Pa Maszewicza y od nich
płacił

8vo Jako Swiadkowie y Dokumenta Zaswiadc
iż Jmć Pn Maszewicz Brata Swego z
włoskim do ~~Zarawa~~ Wiosek do Zar
wa należących po furaż posyłał, y fu
do Opoczna Sprowadzał. y do dziś Dnia
niego nie zapłacił.

9no Jako Swiadkowie Zeznaią iż Jmć Pn Jozef
Maszewicz Brata Swego Jmć Pa Ludwika
dla wrodzoney niezdolności Swoiey y Codzien
go nazbyt Picia z Regestru oddalonego, o
Sprawę promowuje, aby byli przywrócen
Regestru Słowę mu zranił nos przedrapa
kijem pobiół, y to nie raz Słowami Dr
Zelżywszemi nie jak Brata nie jak Kol
ge ale jak nayostatnieyszego Szanował.

Jn Dpn Pozoski

Puncta Certa ex p̄te
Gn̄ori Pozoski Contra
Gn̄ Illiasiewicz formata.
1778

Tra Quinta p̄t Fm Sancti
Barthosomaei Apli p̄xa
Vidt Die 27. Mensis Augu-
sti Ao Dni 1778.
Suscepti.

Copia.

250

Stanislaus Augustus Dei Gratia Rex Poloniæ Magnus Dux Lithaniæ Russiæ Prussiæ &c. &c.

Vobis Mis Joanni Stanisławski Notario Castrensi Juniviad. et Justina de Popowskie primi olim Mii Francisci Moszyński Thesaurarij Bydgostien. Primo Witkowice in Palatinatu Brestens. Cuiuvien. Districtu Radziejow consistentium Heredis succedendi ad Sum. bti Ejusd. Mii Stanisławski Notarij Circa Juniviad. Consorti et Domina adiritalitiali, Tum Mis Ferdinando Rozalia Anna et Mariannæ Moszyńskim successoribus Ejusd. Mii Moszyński primo Matrimonij Voto Tecum Mia Stanisławska procreatis filiis et Filiabus Minorennibus, si ad Causam præsentem spectaverit videamini Dictos Bonos Witkowice Vigore Juris adiritalitij possessoribus. adg Mis Josepho Pogorowski Judice Mathia Moszyński Notario Circa Brestens. Lujavia Patrem Successorem Testamentum et ultimam Dispositionem mentionati olim Mii Moszyński impetratis et electis Tutoribus, de Personis Bonisq vestris tutis moribus Summisq quibusvis pecuniarijs habitis et habendis gnaramus, ut in Judicijs hisce Terrestribus Districtualiter Radziejo ~~ie pierta cuba Advocatus alias prius Judicium jus mentum Lejus lebam~~ personaliter Legitime peremptorie comparentis ad instantiam Perillis Rndi Andreæ Ostrowski Capti Collegiatæ Cracovien. Actricis Patronum Bonorum Witkowice Hæredis Actoris Jus inhærendo manifestationi suæ coram Actis Authen. Regnifatæ et faciendæ, insistendoq Citationi per Ejusdem Mathiam Ostrowski Actoris Fratrem Germanum de persoluta portione p Patrem Bonum Witkowice eundem respicienti in fundamento Transactionum cum olim Mio Moszyński initarum confectæ, recedendo a Terminis ad officium Citatorie in Causa manifestationis per illata cognitionis Terrestri exhibita, nonitos inservientium fori, citat et adiitat idq ad videndum et audiendos vos Mios Stanisławskie ad Comportationem Testamenti ultimæ dispositionis olim Mii Francisci Moszyński Thesaurarij Bydgostien. in fundamento Legis confecti tum punctos ad officium Contractum Venditorium initos nec non exemplationem Literalem papyri ribus Contrahentium subscriptos, Tibi vero Mie Moszyński ad inhibendos mente punctos Contractuales nexus et conditiones hæditum ad Judicij Tibi Mie Stanisławska a Patrono citato inservientis, demum Intromissionem tam olim Mio Moszyński quam post fata ejusd Mie Stanisławska inservientium ac Citatis Census de Provisionibus a Summa in Bonis hærente avehitore hæditis, Tum quos quorumvis Documentos et Contractuum reditatem Bonor Witkowice re Mii Moszyński emanantium Sententiam Judicij nostri instantaneam strinxi, quæ subsequa Comportatione Te Mium Moszyński Notarium Castren. Brestens. ravie ad recognitionem judicialem remittam si opus fuerit Jurabunq

ratoriam, ut per utrasq; Partes ad conscribendum Contractum in paratas
plaria manibus Contrahentium authorisata Tibi tradita sponte et libere
per utrasq; partes in puncto conscribendor. in spatijs subscriptas Resign
toriarum Transactionum per maximum ab eis Nros Mszczuy Petri Rom
Wittkowice Emptor secundatis gratia acquirend. a haeredit. impet
tus et requisitibus extiteras, illiq; instanter nec admitti quibus per
sactionibus Pactis punctis et Contractibus resignationibus ad mens
novella Legis rite et Legitime subsecutis in ordine ad affectationem ut
rumq; Partium hucusq; in inscriptis uti nulla quaevis per omissa
Contrahentes vitiatis, imo intromissionibus Quietationibus de
onibus ipsaq; tranquilla Possessione acceptatis consensibi plenissi
approbatis et ratificatis vos Nros Stanislaus Kie ad solutionem Sum
Zł 3200. Florenor. Polon. una cum positionibus, ab ultima Quietatione reten
pro rei actoris ex conventione Fraterna et assensu reliquor. consumpt
respicientis, tum ad restitutionem quota p eo assumptis Inventarijs debit
stantaneam p sententiam Judicij Nros stringi, circaq; solutionem Summa
tationem de Pctis in Sigillata Papyro amplectendo novellam Legis recogn
dam censeri, manifestationem vestram ipso tantum diffugio ex stellatio
questitis impertinenter uti non per Contrahentes sistendo tamen se circa
stentiam puncto & et usum fructuum Bonor. debite faciendam removendam
capiendam arbitrari Pactas Transactiones jam per Tutores ad effectum
tibus Literis deducere Pctensas et satisfactas successoribus Mszczuyskis
in perpetuum cum pleno Titulo Haereditatis servire declarari, caeteraq; ca
et Termini Pctentis exigentia contra vos statui decerni et sententiari, c
mini igitur citis Termino advenienti parituri et Judicialiter ad hae
quae vobis fusius in eodem Termino p nostros respensuri Datum
jovia 26. Augusti Anno Dni 1778.

Ex parte Senatoris Rndi Ostrow
Nri Praepositi Collegiatae Crucif
cum Conv. Mon: Stanislaus Kie
Congres ac Religiosi ejd Nri
monast. Sanctae PP. ac alios Cele
bris Copiae

Pro Sexta pt Fm Sti Bartho
lomaei apli praesentat. Die 28.
Mensis Augusti Ao Dni

1778.

Suscepta

Stanislaus Augustus Dei Gratia Rex Poloniae Magnus Dux Lithuaniae

Vobis Wmo Petro Luberadzki Bnum Broniszewa obligato Possessori et Casimiro Szadokierski Eorundem Bnum Haeredi, ut ad Causam praesentem spectare videaris de his ac aliis Bnis vnis gnlt omnibus ac Summis quibuscumque pecunie habitis et habendis Mandamus, ut in Iudiciis nris Terribus Brestiae Cujae ~~[illegible]~~ juxta Suam Cadentiam ad mentem Legis positivae Brestiae Celebrandae pnlt ac peremptorie Comparatis ad Instantiam Nri Casimiri Zakrzewski Iudicis terris Brestiae Cujae actoris Qui vos insistendo documentis Suis Causam praesentem jevandae ac Decretis inter Se actis ab una et Te meum Szadokierski pte ab altera praelatis Citatis vae potius ad Paratum Processum Paratoque quovis orgtis Termino Parata Decreta injunctae Solutionis Summae mille Quingentorum Sexpolis una Cum Provisionibus Lata Paratas Contravenientes ac Condemnationes loco peragendae Executionis adcitat. Quatenus Tu Nre Luberadzki ~~[illegible]~~ emundando Sui Possessionem Bnum Broniszewa uti post plenariam Convictionem Ejusdem Nri Casimiri Szadokierski praemissam Summam Mille Quingentorum Sexpolis una cum Provisionibus ac Poenis Lucitis Decretis hac in Causa latis adjudicatis solvas et realiter enumeres nihilominus Poenas tam pro Contraventionibus Decretis quam in Sublationem Condemnationum Super Eodem Nro Szadokierski obtentas distinctas mente Legis pro Eodem Nro Szadokierski ~~[illegible]~~ Solvi debitas Suas Caeteraque pro Causae praesentem exigi idque quod Iuris erit negotium praesens exigerit juxta obloquentiam Documentorum ac Decretorum nrorum in Iudiciorum reponendae "peragas." ~~[illegible]~~ ~~[illegible]~~ Citatis igitur Sitis Termino paritis et Iudicialiter respondendae Dato Brestiae Nro Quinta pro Tm Sitae Margarethae virgae et martyrae praelata ad Dni 1778

Copia Cit. Ex Pte mei Zalinew
ski Judicis Trnus Brest Cujae
Conc. mm. Luberadelii et
Sladolierski.

1778.

Tra Sexta ante Fm Nattis
Gssimae Virg. Mariae pxa Vi-
dit Die Quarta Mensis
Septembris Ao Dni 1778.

Suscepti.

232

Stanislaus Augustus Dei gratia Rex Poloniæ etc.

Vobis Mtæ Joanne Poluszka olim Mtæ Josephi Poluszki Camerarij Posnanien. Brum Modzerowa
ac Aliorum Hæredis Curiæ Diraliticæ vidue Eorum. Brum Modzerowa cum Attinen. Domino
Adivitalibz et Posessionario Dño Ignatio Raiszki, Carolo Bogustawski, Burgrabio Radzieiowien.
Ddo Joanne Poluszki, Antonio Rożnowski Monte Regis additis et Deputatis Curatoribus de
Rerum bonis Summis q̃ltr Ombus modmeis ut in Judicijs Dñis Terrarum Brestn. Cujavien.
Fra 2da ab hinc proxime juxta Cadentiam Rei Celebran. pltr ac Peremptorie
Comparendi. Ad Instantiam Mtæ Capitanei Uminski Princ. nec Covalien. Brum Bierz-
na cum Attinen. hæredis Actr. Tui vos et quidem Mtiam in Apa Curatorum Supramentionum
de lege immunem, inhærendo Decr. Castren. Predecen. Remissiuis, Inserte abuna, et Mtiem Actr. pte
ab altera protato ac Alijs Documentis Causam egen. Repetitionis, tam Mandatibus factis
vel faciend. Rectificatorijs Rectificando Causam morte d. Mtæ Poluszki mariti hui inter-
ruptam ad parata Condemnationem, parati Processum in re Judicata Obtentam Loco pergen.
del Executionis Citr. vig. ad videndum, Te Absolutionem Summe Mille florenor. Polon.
per d. Mtiem maritum tuum Accommodatæ, Decr. Judicij motti Feria Quarta Ante Festum Sanc-
ti Matthei Apli in Ao Millmo Septingmo Septuagmo Sto Adjudicatæ, per te non Posterio-
ri tempore post Decessum mariti tui Literis tuis ad Actorem devolutæ tui cum Offeren-
tia Ratificationis dimissis declaratæ ad usq̃ no restituti, una cum Provis, tam Ante rem
Judicatam, qm post rem Judicatam proveniz. Stringi, declaratiuis Epistolari tam et re Offeren-
tis tuæ qm non nullorum Creditorum in emundationem Brum d. mariti tui hereditr per
te Ratificatæ, sine ullis diffugijs Juris adimplen. Processum super d. meo marito tuo Pie-
nario Absentum in toto Bonificanz. declaran. Catras justa Mandationem Decr. ac Alia Docu-
menta coram proponi Citr. igitur Citr. ad hæc ac alia vobis propalanz. Pariter Judicialiter
Responsuri Datum Brestæ Die Tertia Mensis Xbris Anno Domini Millmo Septingmo
Septuagmo Octavo

delegatum [illegible]
in nec non processum totum et integrum super Dñis Ignatio Wonsa, [illegible] solito

Copia Citaonis ex Pte. M. Umin,
ski P.C. cons. M. Polewska

1778

Fra Sexta ante Fm Nativitatis
Gsmae Virginis Mariae proxima Vide-
licet Die Quarta Mensis Septembris
Ao Dni 1778.

Suscepti.

nislaus Augustus Dei Gratia Rex Poloniæ Magnus Dux Lithuaniæ Russiæ Prussiæ
asoviæ Samogitiæ Kyoviæ Volhyniæ Podoliæ Podlachiæ Livoniæ Smolensciæ Severiæ
s MM. Ignatio Regen Cren Lancicien Josepho Colonello Exercituum Reg et Thome
grabio Cren Lancicien et Subdelegato Burgrabiatus Cren Pradecen Reyssen Slim
mæ Tribuno Crusvicien ac Norberto Pinerne Visogrodien Brestkim de Officio
nonis Bonisque vestris ac Summis gnlis Omnibus mandamus ut in Trnis Commu
is Tribus Brosten prius vel prostimuis juxta Suam Cadentiam Brestiæ celebran
lis Igtme ac peremptorie Comparatis ad Instantiam Illrium Mcor Thome Ur
ludnica et Conegundis de Przeiszewskie Conjugum Rokitniuckich Castellanor
rine Parentum tum Stanislai et Josephi Filior Rokitniuckich nec non Ignatij et
nuisci ac Josephæ olim Mu Josephi Karskii Vice Palatini Terræ Dobrinen Comitis
icte viduæ Fratrum et Sororis inter se Germanor Wendow, Adalberti Emisferbin
m Parentis Hippolyti et Stephani ac Bogumiłæ Qm Francisci Malachowskii Cas
anj Trnis Dobrinen Comitis Seu utror Conjugum Filior et Filiæ Dobrskich de nig
islai et Ludvinæ Mis Josephi Karwat Aspesonis Trnis Michalowien Comitis aliis
im Conjugum Fratris et Sororis interse Germanor Kowalewskich Substantiæ
tæ mobilis et immobilis Przeiszewianæ naturalium Successor et Posscssor aut
os et quicq indigentes assistentia cum ea de jure requisita, inhærendo legibus Re
u inscror Sanctis manionibus coram actis Authnis Scatis vel faciendis aliisq
mentis Causam Suffragan nec non Decreis in Causa presenti latis Atanti Seu
is ad parata rsensitæ Decreta limitationis Causæ in Judicio Scio, et Cren Pradecen
sionis ad Suum Judicium paratos anteriores Terminos multoties editos
ex nexu ultimarij Decreti quam Legis adstant advidendq et audiendq attentandumq
t quicq Mum Ignatium Byszewski Regen Ante Omnia ad instantaneam Comparatio
ejusdq Scripti quæstionis Br Kamienna Zalesie Ptonie et alior cum attinen pos te
tate pro Contractu jam vero per actores pro nihilo mente legis reputati tum te Attis ac
Thomam Byszewski Subdelegatum ad Sessionem Comparationem illegatis Actus
ndo Bonor Zalesia post Festa Solemnia Sacri Pentecosten per Sum Subdelegatu
abita adeundq expedienq potestate tamen presumptive ad affectationes Mu Regen
te una cum manu alia Swe raptulari Si negotium proposcent Per Sententiam
nostri Stingi quibus Comparatis, attentis lesione juris naturæ, abalienatione
sor Przeiszevianor, Consideratis prejudicijs animadversa Lege quavis actus tales
enti etiam ad Casum olim Mu Joannis Przeiszewski Fratris et Avunculi emanati
cussa fuerit ad notitiam Omnium deducta porrectaquæ incundas transactiones
ipso cuiquæ Subnullitate Confutar et conpiciendar prohibenti id Scriptum et
Omnes transactiones intuitu quæstionis Bonor Kamienna Zalesia Ptonia cum
er tam ex re intrantis olim Mu Joannis Przeiszewski quam ex requisitio nis
Byszewski Regen pro Persona Sui ac etiam ex Persona in alias quasvis Perso
requisitæ in protellationem Justitiæ ultra mentem et dispositionem Legis clamis
ui dantibus manifestationibus et querelis illegaliter incompetenterq subsecutas
is Sublatas ac Omnes actus lesivos pro nullis declarari premissa bona cum
gu Omnia et Singula robore Juris naturæ aut ropicentia et Onenbus obnoxia
rpata hereditate evinculanda arbitrari, intuituque ad prejudiciosas transactio
n naturæ et Legi Contrarias olim Mu Joannis Przeiszewski Superinductionis
id aut a Substantia successiva alienare presumptionis, aliorq actuum prejudi
m peractionis mente Legis pro quolibet demento distinctis pœnis affixi, nec non
pas pœnas tam Super Mio Regen ratione incompetentiæ Actoratus et actionis
per Transactiones pro Bonis Zalesie in Cro Pradecen Anno Cser in Personas
olonelli Subsecutas demissionis quam Super Mio Colonello Byszewskie ratione
issar Transactionum inprotellationem Suppressionemque non nisi justitiæ ut de
affectationis extendi, Nec attento Decreto Cren Pradecen in Contumaciar
ē ad citationē Actæ te cum Citato Mpio Regente ab una et Cum Mio Breskim
no ab altera prte agnitionis Competentiæ Actoratus ad examinanda Bona Zalesie
senti lato imo eodq facta Subjectione jurisdictioni Terrestri per remissionem nihil
declarato Actum per Sum Thomam Byszewski Burgrabium Lancicien et
legatum Pradecen Cren illegaliter in Fundo Bnā Zalesie expeditam Comportanq
nec non processum totum et integrum Super Bnis Ignatio Wenda, et Hippolito

Dobrski Actt. nullo innegotio ab incompetente actore et Super ignorantibus depo
citationum obtentum sine pœnis tolli Sufferriquē Gsum Subdelegatum Thomam
Byszewski ratione vili pensionis Legis et Causus temerarij ad mentem Legis hum
ad Casum adducendæ et Conclusionem Partis puniri, in pœnisquē tamen Cr
nalibus Sententiandis Mum Regentem pro Suo officiali intercedi decerni
Bonaquē Zalesie rehabenda Statui, levationem Summæ MM. Brzeskim a
Ei cui iuste debebit inuingi in Ordine vero excipiendi de proventibus Bono
calculi, ac aliar pretensionum etiam fundi pacificandar ad Bona Za
Kamienna ac Błonie cum attinen Condescensionem cum translatione
ditionis de Bonis ad Bona Assignari, deniquē Causam præsentem a
Contenta Anteriorum et præsentis Terminor Conclusionis Partis, doc
mentar et Legis finaliter decidi. Cæteraquē pro Causæ Iustitiæ exig
contra vos iunctim aut distinctim Statui citamini igit Sitis paritu
Terminum attentaturi et judicialiter ad quæquē licet ore tenus propo
dea responsuri Datum Brestiæ Sabbo ante Im Nativitatis Beatissi
Virginis Mariæ pxo scilicet die Quinta Septembris Anno Dni 177

Expte Illrium et Ingiur Sacco-
rum Przeciszewianer Cong MM:
Bryszewskie et Brzeskie
Citatis Copia.

Fra Sexta pt Im Nattis Gsmæ
Virg Mariæ pxa Vidlt Die XX.
Mensis Septembris Ao Dni
1770.

Suscepto.

Jacobus Sigismundus bini mis de Krethowy Krethowski Prædecensis & Capitaneus.

Vobis Prno Carolo Bogustawski Sortium in Wstowo vigore Juris tui Pspem Dnum et Nbli Laurentio Jenski Administratorem Pstronæ Pronæ vnis gnlter omb[us] ac Summis quibusvis pecuniarys habitis et habendis mandamq[ue] ut in Judicijs nris Cæsq[ue] Capitli Prædecen[sis] primis et ppris in Castro Prædecen[si] celebrandis prælr peremptorijs Comparendo ad instantiam pnominati Judicijq[ue] Egisq[ue] Debitis Prorum Josephi et Dorotheæ de Dziechanowic Conjugum Feranskiak Aut Qui vos et quis maritalis nom[in]e Marsti sui Authe et assaa in hereditatibus Patris sui coram Aut[oritate] Publica fassi aut fatendo citari ad videndum et audiendum educendq[ue] hai in causa Scrutinium evasionis p[ro] Nblem Jenski pfendium suorum Aut et Campis seu pascuis in villa Wstowo patens deputationis, pfectionum violenter denegationis, Prori Petri Filij sui Aut bonis vitibus commissionis lapidis in eum pjectionis, pedibus calcationis, tum labi Joannis Pastoris Juvenis aliquoties converberationis, percussionis, pe hocq[ue] in fugæ causationis, exindeq[ue] Acti in pascendis pfendibus damnificationis, suiq[ue] Actoris multotiens in duellum Legibus Regni de diffamationis, honoris nobilitatis denegationis adigi, statutionem Labi de Luca Lignifabri possessionitue subjecti p extendendum sup Ipso pœnis personalibus Respectu p eum aliquot Annis Familiæ Curialis Actor remotionis, expillationis ac insup Grevi Acti verbis indecentissimis pfectionis demum volle arrepto lapide velle lapidationis, demandari s. qui Prno Joanni apud te arestanti [illegible] sup vero tam te Prum Bogusławski intuitu incontinentiæ tuorum Hominum, quam de Nblem Jenski suprascriis violentijs patratis pœnas pfonales et Criminales ad mentem novellar Legum Rni sententiandas arbitrari Loetragve p Leges Juris et Justitiæ exigea cum vos statui, decidi, citamini citis Imo paritt et judicialiter respondendi Datt in Castro Pradeum fra secunda ac fra [illegible] pxa ad Dni 1778 Jacobi Inquilini ad deponendum per eum fidelem veritis Testimonium

Copia Ostnis ex pte GG.
Zeranskich conz G.
Bogusławski ac alios
p Judicijs Crem Praedecz
editae 1770.

Fa Secunda Ipso Die Festi
Exaltationis Sctae Crucis
Vidlt Die 14. Mensis Septem
bris Ao Dni 1770.

Suscepto

Sigismundus Jacobus de Kretkow Kretkowski Praedecen
ae Capitt

...is Macis Stanislao Jarnowski Dapifero Junivladisla
...ien Bonorum oppidi Hodecz Anteacto et Ignatio Sa
...lterius cujusvis nnis Bojanowski Gnali Exercitus
...egni Moderno Haeredibus atq Xaverio Dembski
...ribuno Brestt cujae ejusd oppidi Chodecz obliga
...rio Possessori de His ac alijs Bnis vris Gnalitt
...mnibus mandamus ut in Judicijs nris Crenz Capitt
...raedecenz abhinc prius et proximius in Cro nostro
...raedecensi Celebrandis personalitt ac peremptt
...ompareatis ad Instaam Gnosorum Rohi Rosaliae
...t esteraeq Fratris et sororis Inr se Germanor ~~Wich~~
...ichrowskich ~~actorum~~ ot Gnosi Bartholomaej Wi
...rowski Filij et Filiarum actorum Qui vos adhaeren
...Inscriptioni authenz p ot Macum Symonem Jarnow
...i Ensiferum Crusvicien in rem Parentis actorum
...cognitae Citant Idq advidendum et audiendum
...s seu quem vri Magis Responsionis onus afficit ad
...tionem Summae Quatuor Millium florz Polz p Emissum
...Macum Symonem Jarnowski Bonor eorundem Chodecz
...actum Haeredem coram actis Crenz Praedecenz Sabbo pt
...ti Andreae appli anno 1738vo Inscrae una cum Provisio
...bus Stringi aliaq pro Juris et Justitiae exigentia
...a Vos omnes Statuj et Sentenciari Citamini Igit
...Terno praesenti Parituri et Judicialitt Resp
...i Datum In Cro Praedecenz Fa 3tia In Crno Fest
...ti Bartholomaej Apli Ao Dni 1778vo

Ex pte LL. Wichrow
skich 2tro MM Jar
nowski D. I. Bojanow
ski I. C. R. Dembski
V. B. Cit. Copia

Tra Quarta pt Tm Exaltationis
Sctae Crucis pxa Viddt Die
16. Mensis Septembris
Ao Dni 1770.

Suscepta

Stanislaus Augustus DEI Gratia Rex Poloniae Magnus Dux Lithvaniae Russiae &c.

Vobis Dñs Stanislao Rzeszowski Sortium Bonum Osna Nadolnego quovis jure Possessoribus de Bonis Vestris qualiter omnibus ac Summis quibusvis pecuniariis habitis et habendis mandamus Ut in Judiciis Nris Terminis Bae Cyiae juxta Cadentiam suam Bae Celebrandae pntr ac pereptt compareatis Ad Instantiam Mci Casimiri Zakrzewski Judicis Terrae Bae Cyiae Actt Qui Vos insistendo documentis Authenticis Nro in Judicio per se Actt reproducendis, Citt, Jdq ad videndae et audiendae Vos ad reproductionem Jurium quorumvis ad Borram dictam Spolnik inviscentibus Granitiarum Osna nadolnego jacentem, ad sortes sui Actt hereditt in Eisdem Bonis Osno Nadolne habitt jure hereditt ab antiquo pertinens, vigore quorum eandem Borram Spolnik vocitt possessioni insistitis et possidere pretenditis per sententiam Judicii Nri stringi et compelli, reproductis aut non reproductis de occupatione totius dictae Borrae Spolnik per Vos rescitur quo Jure possessae demandari et sibi Actt restituendam arbitrari, desolationem et excisionem pdictae Borrae una cum reddendo Calculo, de perceptis proventibus per Vos causatam declarari, Caeteraq per Causae praesentis exigentia, Jdq quod Juris erit negotiumq praeposcerit, juxta obsequentiam documentorum nostro in Judicio per se Actt reponendae exigentiaq necessitate, etiam omnimoda Inquisitione praebendae Contra Vos statui decerni et sententiari, Citt igitur sitis Trno parituri et Judicialiter responsuri Datt Bae Fa 4 pt Fm Exaltt S. Crucis anno Dni 1778vo.

Sigismundo Zulicki Mathiae Dąbrowski Andreae Swiecinski Jacobo Wyrębowski.

Copia Cittonis ex
pte M. Zakrzewski
JJ DC Contra GG.
Rzeszowski Żulicki
Dąbrowski Swiecinski
Wyrębowski

1778vo

Sabbto in Vigilia Festi Sancti Ma-
thei Apti Vidlt Die 19 Mensis Se-
ptembris Ao Dni 1778

Suscepto.

Stanislaus Augustus Dei Gratia Rex Poloniae Magnus Dux Lithuaniae etc.

Vobis Gsi Stanislao Przeszowski Sigismundo Lulicki sortium Bnum Osna Nadolnego Haeredibus, de Bonis vris gnalit omnibus ac summis quibusvis pecuniariis habitt et Laberne mandamus. Ut in Judiciis Nris Terribus Bne Cujae juxta audientiam suam Bne celebrandis personaliter ac perepti Compareatis. Ad Instantiam Mci Casimiri Zakrzewski Judicis Terris Bne Cujae Actt. Qui vos insistendo documentis Authis nro in Judicio reproducendis in Laerendoq Maoni suae Factae coram Actis Authis Pni, sive Facienae Cittat, Jdq ad videndae et audiendae. Vos ad Instantaneam subsequendam Fundorum in genere omnium ad sortes sui Mgci Actt haeredito pertinae in Bonis Osno Nadolne existentium per vos nulliter tentorum Exdivisionem per sententiam Judicii Nri stringi et compelli Condescensionem eo nomine in Fundum dictorum Bonorum Osna Nadolnego in Ordine distinctionis sortium, tam sui Mci Actt haeredito quam et vestrorum praevia reproductione Jurium vestrorum, Juramento sup realitatem Amphibandorum assignandam demandari, et in omnibus intervenientiis Causam Bne in Terno assignandae Condis decidendam arbitrari. Caeteraq per causae Bne exigentia, Jdq quod Juris erit, negotiumq Bne postulaverit mente documentorum Nro in Judicio reproducendorum, etiam omnimoda Inquisitione educenda probandorum, contra vos statui et sententiari, sitis Trno pariturus et Responsuri. Datt Bne Fra Jda pt Fm Sanctae Crucis Anno Dni 1778vo

Copia Citationis ex pte
M. Zakrzewski J.
TDC contra G. G. Krze
szowski et Zulicki

1778vo

Sabbo in Vigilia Festi Sancti
Mathiei apsti Vidtt Die 19. men-
sis Septembris Ao Dni 1778.

Suscepti.

Stanislaus Augustus Dei Gratia Rex Poloniae ~~Magnus~~
~~[illegible]~~ &c.

Tibi Mgco Francisco Swierczynski Subdapifero Buscensi
De Bonis tuis Gnaliter Obus ac Summis quibusvis pecunie
habitis et habenda mdmus ut in Judijs nris Terribus Plocen
ab hinpriis vel proximius in loco Lege designata Celebran
s pntr ac peremptr Compareas. Ad Instantiam Mgci Do
inici Piwnicki Assessoriae Culmenae Actr Qui te adherendo
ro Judij Terris Plocenae citat seu potius Satisfaciendo
nisso Decro inr se Actr et Gnosum Winnicki ex actoratu
us lato, ~~[illegible]~~ ad actoratum Eiusdem Gnosi Winnicki adcitat
Videndae et audiendae te ad attentandae Causam inr se
toren et Gnum Winnicki in Bilsk disjudicandam Stringi
quidquid ex pmissi negotij occurentia sit Statuendum
mentem Legis et Justitiae decerni si et inquantum evi
tis sui actoris ab impedimento Gnosi Winnicki te afficiat
Eandem Compelli pro quibus et aliis pro oportunitate
egotijs citaris et Adcitaris sis Terno paritr et Judiciter
esponsurus. Datt in Plock Feria Quarta pt Tm Exaltatio
nis Sche Crucis pxa Ao Dni 1770.

Ex Pte M. Piwnicki
cons. M. Swierczyn
ski Judijs
Terribus Plocen
lit Copia
1778.

Sabbo in Vigilia Festi San-
cti Mathaei apli Vidlt Die
19. Mensis Septembris
Ao Dni 1778.

Suscepti

Stanislaus Augustus Dei Gratia Rex Poloniae [illegible]
[illegible]
[illegible] &c.

Vobis Mcis Josepho Judici Castrensi Brestensi Cujaviae, Joanni Nepomucene Praefecto Regiminis Ostrotensis, nec non Josepho minorenni Filiastro Poganowskim atq Gnosis Andreae Rudnicki, et Appoloniae de Poganowskie Conjugibus nec non Alberto Kaszewski, tum Christophoro Borkowski de Causa Infra scripta, bene noto, pro testimonio adcitato de his ac alijs bonis vestris Gnaliter omnibus Sumisq quibusvis Pecuniaris habitis et habendis mandamus, ut in Judicijs nostris Terrestribus Brestens Cujae iuxta Cadentiam Sui mente Leis celebrandis, personaliter ac peremptorie compareatis, ad Instantiam G.G. Laurentij Moszczynski et Catharinae de Dobrowskie Conjugum Bonorum Swierczynko Haeredum Actt. Qui vos et quidem Actrix in Sui Mariti iam autem te Maritatam in tui Mariti, vos vero minorennos, in competentibus assistentiis inherendo Manifestationi, coram Actis Autenticis factae vel faciendae citatt, idq pro eo: Quia vos scientes peroptime quod olim M. Antonius Dobrowski Judicida Brestens Cujaviae, Suae Actricis Pater Bona Swierczynko in perfectu Statu et flore, virtute exdivisionis in Possessionem recepit, cum Inventarijs varii Generis conseminationibusq utrisq plenis Rebus Notabilibus seorsivo Regestro in binis foliis Papyri conscriptis nullis Oneribus subiectis, acceptaq Summa in vim additamenti 5551. florenorum à M. Luca Zalewski Capitaneo Gronoviensi ex Lathowo provenientis, qm Summam Superius expressam Olim Gnosus Simon Poganowski Pater adoptivus, et Tutor Naturalis, tam olim M. Parentis, qm et Substantiae in Suum commodum et educationem convertit. Res varias Notabiles ut pote Argenteria Horologium, vulgo Rzędy, Pucares invadiavit dispersit ac varias Summas a Variis Creditoribus contraxit ad inscriptionem eundem Olim Mcum Parentem non pleni Sensûs extantem coegit, Quotas binas Summarum unius in Castro Praedecensi ante Connobia Vota Olim G. Mari

annae

Annae Virgini futurae Consorti Poganowskiey super Summa
6000. flp alterius in Castro Coninensi ex Summa Suc-
onali G.G. Poganowska et Wardecka devoluta in Seq.
Cancelariae relicta et deposita per eundem Olim M. Pa-
tem ibidem inscripta 1000. flp ac si in vim Dotis et
eundem non numeratae neq. acceptae, quae Omnia inque-
ne deducetur, Jam vero Gnosus Andreas Rudnicki bene-
nes de transactione dotis Suae Consortis ac portionis
Alienum ex Summa dotali Olim Gnosae Catharinae de
skie olim Gnosi Simonis Poganowski Consortis in
Swirczynko Summae 3900. flp locatae ex qua G. Actor
Portionis 700. fl M. Joanni Nepomuceno Poganow-
Praefecto Regiminis exsolvit, Quietationem autenticam
de persoluta non obtinuit, tu vero eandem Summam in
cessu provisionibus ad Alterum tantum auxisti pro ut
ditio Testatur, Seq. Actorem pro melioratione Trat
concitasti. Quapropter Citamini ad videndum et
endum Vos MM. Successores. Tum G.G. restitutio
additamenti Superius expressi per Olim Gnosum Pa-
restrum Incommodum sui Conversi, atq. Summar
variarum a ~~variis Creditoribus per eundem~~ Contract
ac rerum variarum Regestro in Judicio perecto resti-
nem declarari, aut valorem in defectu eorundem So-
nem Iniungi, traditionem in rem vestri acceptam,
mar binar 7000 flp ex nullo dato et accepto per
M. Parentem ut Supra expressum non pleni Se
exstantis inscriptam Cassari, damnumq. Debrousciani
Reverti adjudicari et vero G. Borkowski pro depon
fideli veritatis Testimonio aeditatum in Rem Suor
admitti et id quod Juris erit per sententiam Judic
Statui decerni et Sententiari Sitis parituri et Jud
liter responsuri Datt Brestiae Feria Secunda in
Vigilia Festi Nativitatis Beatissimae Vig. Mariae
Anno Domini 1778.

Ex pte G.G. Moszczyn-
skich Cons. Mgcos. Po-
gonowskie ac Alien. Cett.
Copia

Sabbato in Vigilia Festi Sti
Mathaei apsi Vidit Die 19. Men-
sis Septembris Ao Dni 1778

Suscepta

...eobus a Krethowy Krethoski Capneus Praedecens &

...obis Illmus Principibus Michaeli et Constantiae primo ord. Jmu Skarbek Castel-
...lani Juniolae ad Pens. vo ejusd. Illmi Principis Conti alias in eorum Conjugibus
...Pertwetynskim Bnum Oppi Jbrica haeredibus tum Mus Eugenio Gasparo ~~et Michae~~
...innis atq Michaeli Skarbkom Castellanae Juniolae in primo Matrimonij
...ro percatis nec non Gro Joanni Bundzenski Comnae Bnae Oppi Jbrica
...son de Bonis ius Mandamus ut in Judicijs ius Crere Capitl Praedecens
...t peremptoq Compareatis Ad Instan Meorum Ignatij et Theressiae
...Naramoskie in eorum Conjugio Kaminskich Burgr Radae Actt Qui vos citant
...quem magis Onus praeter Actionis afficit idq ad videre et audiendi vos
...Solutionem Summae Quatuor Millium ex summa magni Octo Millium FF.
...FF. Inserone Authentica Varsaviae
...ut Die duodecima Mensis Junij in Ao 1777mo Sibi Actt ad Solvendum
...pullulare unacum Pribz Sturgi Pquolitt Dn in loco Praedecens 4 ... pt
...Exaltatio S Crucis 1778 et quod Maritatt Actrix in sui ~~mar~~ te
...quoq Illma Citt in tuq Maritt ~~Au~~ minorennes quoq in debita
...Actorum vrorum authe et assijs

Ex pte Dn. Kaminski
B.R. , Princ. Curtue
tynskie

Tra Secunda Ipso die Festi
Sancti Mathaei apsi Vi-
dlt Die 21. Mensis 7bris
Ao Dni 1778

Suscepto

pro Solvo 4000. 1

Jacobus a Kretkowo Kretkowski Praedecens &c Capitt. 239

Tibi P. Joanni Burdzynski Oppidi Izbica Possessori de his ac alijs bonis tuis Entr omnibus Summisque Juribusvis Pecunie habitt et habenti Vigore Regio et Nostra qua hac in parte fungimur Capitli Authoritate Mandamus ut In Juditijs Nris Cren Capitt Praedecen Feria Secunda ab hinc prius et proximius Celebrane pntr ac peremptorie Compareas ad Instantiam P. Ignatij Cibulski Bonorum Mielachowa Possessoris Actt Qui te Inherendo Manifestationi factae vel faciendae, tum Verbali per te sibi actt assecurationi. Citat idque pro eo Quatenus tu Quotas infensis descriptas, unam quidem Quinque Aureorum Hungaricalium pro Inventarijs Circa nimationem de bonis Clamaninos tibi ad Breve tempus Contreditt alteram Sexaginta tertiam viginti fl. a nobili Cichocki protunc administratore sibi actori pro Censu non exoluto per te vero de servitijs eius a te Debitis Solvi assecuratt. tum Chordeum cum tritico pro Cerevisia Preparatum Vulgo Stod Coretorum Semi novem tum Currus cum omnibus requisitis non usitatos atque Dolia Sex a Cerevisia nec non vulgo Drybusy Rzy restituas aut in deffecta eorum Valorem persolvas Sis Panturus et Judicaturus Datt In Cro Praedecensi Feria Secunda in Vigilia Festi Nativitatis BVM. proxa Ao Dni 1778.

... nowo, prout jam Do ... circa Decreta tribonalitia probatum est nulliter per antecessores vestri Antecessori Actorum cum totalibus Bonis Chłonowo disvenditi stringi et compelli summarie pro eodem ... juxta descriptionem ejus decreto Codestensionali ... Constit

Copia Citationis expte
G. Ignatij Cybulski Con
G. Joannem Burdzynski
P. Iudicijs Cren Capitt Praedien
1778

Susceptt.

Fa Secunda Ipso Die Festi Sancti Mathaei
Apti Vidlt Die 21. Mensis Septembris
Ao Dni 1778.

Susceptt

pro Solvo 4000. 1

Ignatius Zboży Zakrzewski Radziejoviensis Capitaneus

Vobis Gnosis Valentino et Mariannae de Psinskie in vicum Conpo-
gibus zabłockim sortis Bonorum Polenitz possessoribus, de Bonis vestris
generaliter omnibus, ac summis quibusvis pecuniariis habitis et habendis
Mandamus ut in Judiciis nostris Castrensibus Capitt Radziejoviensis
Abhinc prius et proximius in Cro nostro Radziejoviensi celebrandis
personaliter peremptorieque compareatis Ad Instantiam
Gnosorum Dominici et Tradei Fratrum inter se Germanorum
Zboinskich Actorum, qui vos citant sepposcius ad actoratus vestri
sibi actoribus institutos paratasque inscriptiones ex re vestri
Contra se actores in regestris Judicialibus factas et pendentes
Uti in connexo negotio ac ex vi per olim Gnosos Psinskie in
scripti Fori transactionibus autenticis praecautae responsionis
ad haerendo Manifestationi suae Officiose factae adcitant. Idque
Ad videndum, et Audiendum vos ad probationem compe-
tentiae actoratus et actionis in actoratu per vos sibi actoribus
instituto stringi, quae probata reproductionem documentorum
per vos sub sequendam probantiam praetensionem vestri ad
actores formatam demandari. Quibus reproductis sine
legalis praetensio vestri ad se Actores formata probabitur
Sententiatis super vos poenis respectu indebitae vexae, ad tenlis e
Legibus Regni de praescriptionibus Sancitis et Actores ab ac-
toratu vestri liberari. vos vero si et inquantum Approbatione
Competentiae actoratus et actionis Legales successores Psinsc
esse apparueritis ad omni modam Evictionem transactionum
Antecessorum vestrorum intuitu haereditatis Bonorum Kło-
nowa Confectorum, quo ad vindicationem per olim Magnifici
Antonium Zboinski Parentem Actorum cum Olim Gene-
roso Adalberto Dobiecki Tam haereditatem totalium Bonorum
erogatarum per annos circiter quatuor decem varis sub solis
expensarum summam septem milium excedentium quam etiam per
decreta tribonalicia ad judicati Generoso Martino Machcinski Ma-
si Constonalis cum Bonis Kłonowo, prout jam Documentalis
circa Decreta tribonalitia probatum est nulliter per ante-
cessores vestri Antecessori Actorum cum totalibus Bonis
Kłonowo disvenditi stringi et compelli summarie pro eodem m
iuxta descriptionem ejus decreto Codestensionali Lubentis Consti

Pro re Actorum sententiari litis expensas indefensi
ejusdem Mansi per antecessores vestri Antecessoribus Actoru
dis venditi longam annorum serigem tam per olim Para
Actorum quam et per se actores errogatas bonifica
das et solvendas censeri, se actores super justa pro
ente summas tam indefensionem hereditatis totalium
Bonorum quam ejusdem mansi Gnosæ Martino
Mechcinski Adjudicati errogatas quam etiam
pro ejusdem Manso sibi actoribus restitui debitas et
judicium ad invendendam quô ad litis expensas juxta pro
ctionem Regestri admitti, et earundem solutionem
Mandari pro quibus decernendis citamini, sitis ter
mino parituri et judicialiter responsuri datum in
Radziejoviensi feria secunda in vigilia festi nati
tatis gloriosissimæ Virginis MARIÆ Ao Domini

Exptæ Gnosorum Hoinskich
Conæ Gnosæ Zabłockiæ Cæsaris
Copia

Fa Secunda pro Die Festi Sancti
Mathæi Apli Vidit Die 21. Mensis
Septembris Ao Dni 1778.
Suscepto

Stanislaus Augustus DEI Gratia Rex Poloniae ~~[illegible]~~ ~~[illegible]~~ Dux.

Ti mcae Joannae ~~sive alterius nris~~ Poleska Camerariae Gnali Posnan-
nae non Gso Carolo Bogusławski Curatori, de Bonis vris gliter
obus ac summis quibusvis pecunae habitt et habenae mdmus.
ut in Judijs nris Trnibus Brestenae Cujae juxta Cadentiam
lege praescriptam celebrandis, personaliter tme peremptoque
comparcatis. Ad Instantiam Gsi Josephi Sokołowski Ensiferiae
Covalienae actt. Qui Te in haerendo maonibus suis coram
actis authenae Rni factae et faciendae citat pro eo. Quatenus
Tu se actorem à causa et Impetitione Gsi Judzki, occasione
Labsi Augustini Pawlicki Tui Subditi, varia p Subsellia cum
Gsi mco Antonio Sokołowski Ensifero Covalienae Charissimo Pa-
rente promota, evincas, et à quovis processu hac in re nulli-
ter p Eumae Gsum Judzki obtento eliberes, pro quo Citt sis
Trno Paritt et Judtr responae Datt. Brestiae Sabbo in
Vigilia Festi Scti Mathaei Apli ~~scilicet die Decima Nona~~
~~[illegible] 7bris~~ A Dni 1778.

Expte Gnori Sokołowski
Cong. M: Poleska et Gnri Pro-
gusławski Cttnis Copia

Fa Secunda Ipro Die Festi Sancti
Mathaei apli Vidlt Die 21. Mer-
sis Septembris Ao Dni 1770

Suscepto

Jacobus Sigismundus de Krekowo Krekowski Praed. et Capit.

Filii Nro Joanni Chadzynski de Bronis Tuis quibus omnibus ac
Summis quibusvis pecunie habeat et habere vigore Regio et
nra qua hac in Pte fungimur Capitis authe mdmus ut in Tri
dicis nris Crenae Capitis Praed. Tra Secunda ab hinc prius
et proximius in Cro Poz. Celebra pnti ac perempta Compa
reas ad Instanae Illustris Comitis de Gora Skarbek. Actor.
Qui te insistere Scripto Certo manuali, per te Sibi Actor
super Quotidiam Sex aureorum Lungae dato, tum inhe
rere Litteris Epistolaribus a te ad te Actor directis Cit.
pro eo Quatenus tu Quotidiam Sex aureorum Lungae
~~[illegible]~~ Sibi Actor Scripto Eorum ad solvere obstrictam
et assecuratam, et in hucusque apud te derere Sibi Actor
non persolutam, sine quibusvis Juris diffugiis in
stantanee solvas et realiter Enumeres. pro quo Cit.
Sis Termino pariter et indulti respone Dat. in Cro Praedae
Tra Quinta ante Tm Sti Mathaei Apli pxa Ao Dni 1770

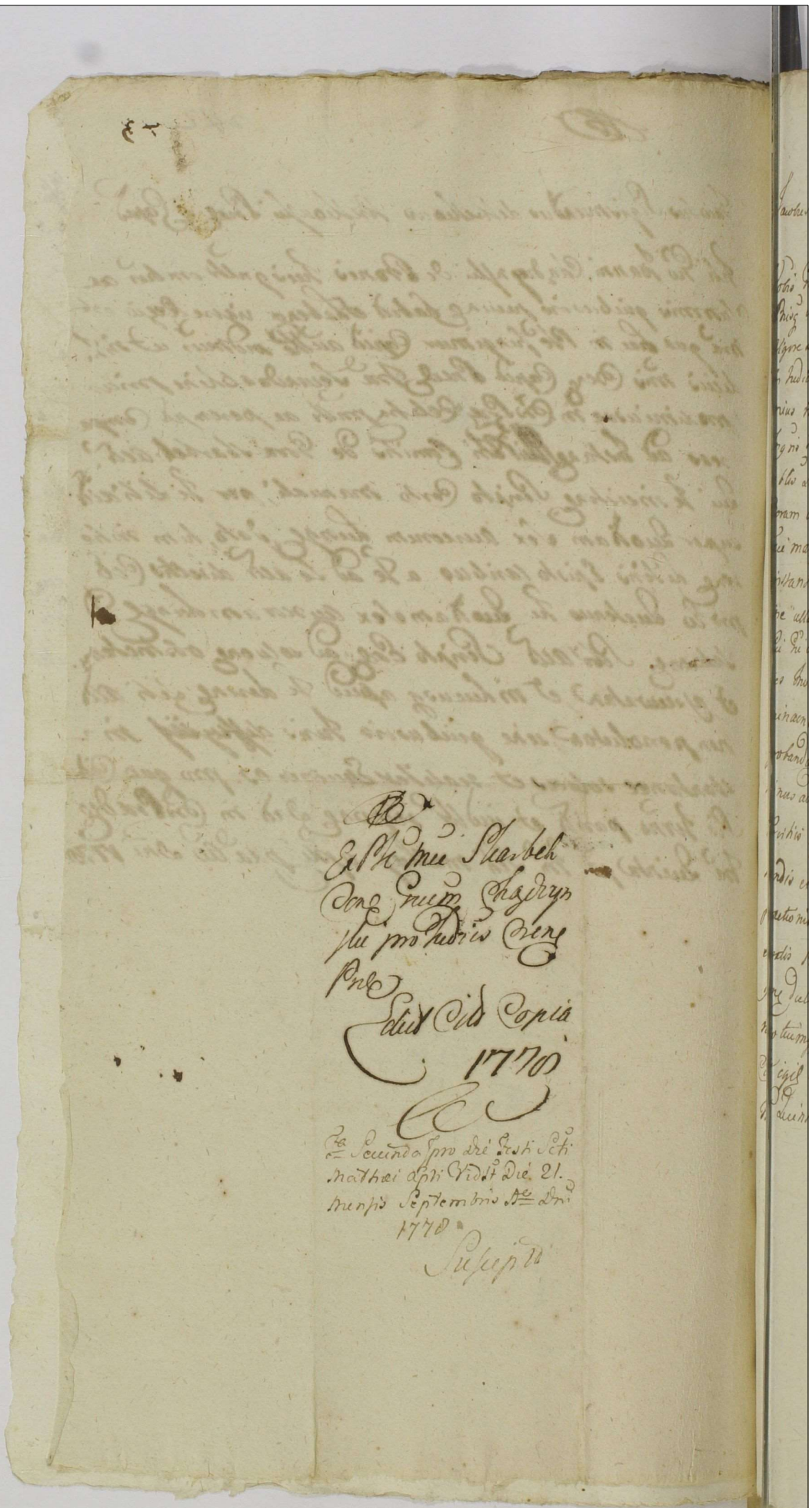

Jacobus Sigismundus a Kretkowski Kretkowski Praedicae Capit.

Vobis Gnis Josepho Zurański et Dorothea Dzialecinska Congibus de Personis Bnisq. vris gnlibus omnibus ac summis quibuscis pecunia habitis et habenda Vigore Regio et nra qua Lae in Pte fungimur Capitis authe mdmus ut in Judiciis nris Crenae Capitis Praedicae tra Secunda ab hinc prius vel proximius in Cro Praedae Celebranda pnlibus ac peremptis Comparatis. Ad Instantiam Ingnis Judij Officij nri Episcopi Delati Gni Caroli Boguslawski Dni et nobilis Laurentij Gurski Famuli aulici actis Qui te inherenda maoni Suae Coram actis authenae Rni factae sive facienda et quidem maritatam Cum Tui mariti authe et assia Citis idq ad videndum et audiendum educendumq instantaneum Conae vos Scrutinium, raone per vos Labri alberti Pastoris sine ulla data mali occasione in Campo baculo Concussionis Fundiq Sui Gni actis ~~Concussionis~~ invasionis, damnorumq in Segetibus multoties Inventariis Suis Causationis, actoriq nobili Gurski etiam Concutere minaonis, aliarumq violentiarum et injuriarum omnda Inquisitis probandarum illaonis per Sententiam Judij nri demandari nihilominus ad Instantaneam Statuitionem Labri Stanislai operarij in Servitiis apud te existenda Qui praesens Citis apud te arestatus pro Sumendis ex Ipso Poenis, raone per Ipsum Injuriarum quarundam peractionis stringi pro quibus praemissis per vos peractis superius exaratis Poenas tam Crumenales quam Personales super vos irrogandae declarari Caeteraq Causae praesens exigens idq quod Juris erit negotiumq praesens exigerit Conae te statui derni et Sententiari Citis igitur sis Termino paritis et indubitanter respondendo Datum in Cro Praedae tra Quinta pt Tm Sti Bartholomaei apli pro Ao Dni 1770.

Ex P.te Gu Bogusławski
et aliorum Conc. Grafi
Zurańskie pro Iudiciis Cre
Prae. Editae Cum Copia

1778

Fa Secunda pro Die Festi Sancti
Mathaei Opti Vidlt Die 21. Mensis
Septembris Ao Dni 1778

Suscepti

Jacobus Sigismundus de Kretkowo Kretkowski Praedae Capitis

Tibi Gno Andreae Rudnicki de Bonis Tuis quibus omnibus ac Summis quibuscis pecunae Labitis et Habenae vigore Regio et nra qua Lacrimae Pte fungimur Capitis authe mdmus ad Instanae Perillris admdm Rndi Jacobi Lewicki Praepti et Decani Izbicenae actis. Qui te adhaerentem maoni Suae Coram actis authenae Rni factae sive faciendae Citi pro Eo. Quatenus tu Complanaonem Certam inter se actorem ab una et te Citi pte ab altera intuitu sortis Bonum Vocanti in ante per se ad tentae Conscriptam instantanee Comportes, Comportatam juxta nexum et Conscriptum in Eadem Complanatione expressum ad acta authenae ad Roboraonem et oblatam porrigas Caeteraq pro Causae praesenae exigen idq quod Juris erit negotiumq Ordens exigerit Fusius Tibi iudth oretenus proponenae peragas Citi igitur Sis Termino parito et iudth respondenae Data in Cro Praedae Tra Quinta pt Tm Exaltaonis Sctae Crucis proxa ad Dni 1770. ut in Jure Cerae Praedecenae pnti ac peremptorie Comparens

Ex Pte Pontificis ad mo
dum Rndi Lewicki
Cone Gnm Rudnicki

Edita Cito Copia

1778

Ita Secunda Pro Die Festi Sti
Mathaei apli Vidlt Die 21.
mensis Septembris Ao Dni 1778

Suscepta

Jacobus Sigismundus in Kretkowo Kretkowski Pręd. & Capsd.

Vobis Spectabilibus Laurentio Adamo Latkowski seu alteri[us] omni[um] Subdelegato Latkowski Albertо Tribun[i] m[ag]ro Ludi Falkowskiensium olim Spectabilis Augustini Falkowski filii Actis ac aliis Succubis, si qui exhiberi poterint. Quum Villa Mielno Medicki vigore Juris Patronatus Possessionibus, decimis ac aliis bonis m[ag]nis omnibus ac Summis quibuscunq[ue] pertinentiis Actibus habendis vigore Regio et m[ag]co quae in Possessionem Capitis auctae mediante ut in Judiciis m[ag]nis Cens. Capitis Pręd. Ha[bi]a Secunda obedientiarum proximiusve in Ch. Pręd. Celebrari solitis ac exempta Comparentiis Ad Instantiam Cognitionis Judicii m[ag]ci Equitis Dilecti Generosi Stanislai Wolski et Marianna Kaczyńska Conjugum, tum Hedwigis itidem Kaczyńska Virginis actricis. Qui Vos mediante Decreto Cens. Prędicens Ha[bi]a Secunda pro Termino Lectae Quadrilem ad 1766. m[ag]ri olim Quum Michaelem Kaczyński actis Parentem et olim Quum Augustinum itidem Actoris Patrem ac et Laurentium Mielnicensem Falkowskiensem prolato ac aliis Documentis m[ag]ro in Judicio reproducens Citari Seu potius ad Partium Processum Partiumq[ue] suprascriptum Deinceps, meliorare quoscunq[ue] anteriores Termino Pontas Condemnae loco peragere Executi pro hanslapsu quorumcunq[ue] Termino rusticatione rusticare Vobis Causam et actionem, morte et obitu olim Quorum Michaelis Kaczyński actis Parentis, tum Augustini itidem in Parentis, interruptam adiit, eidq[ue] ad Videndum et audiendum Vos ad Instantaneam Satisfactionem supraallegato Dno Judici Sui in Realibus tam Quamcunq[ue] quam Personalibus vos omnes Citatos intercedendum suprascriptum olim Quum Augustinum Falkowski Parentem Vestrum et vero Ipsummet Quum Laurentium ex Persona Sui non modicis adimplendis debitis juxta Normam Legis per Sententiam Judicii m[ag]ci stringi et compelli, nihilominus Partes tam pro Impetrante suprascripto Dno Judici sive succumbitis quam in Solutionem Expensis Processus super et Pro Laurentio quam et olim Pro Augustino Falkowskiensi obtenti, adimendum juxta praescriptum Legis volentes Sibi actis demandari Citatoriis pro Causae hujus exigentia eidq[ue] quod hujus erit negotiationis Judicium perhibuerint, ad notam Vobis memorati Dni superius de actis exarati ac Documentis m[ag]ro in Judicio reproducendum

disponente Lege in Talibus fieri solitis Conc. Vos statui de
et Sententiari Cdt igitur si his Termino parit et iuxta Ur respon. ad
in Cro Praedec. Tra Quarta pt Tm nadisp. Primae vitae mae pr.
ad Dni 1770.

Ex Pte Gurum Gaiew
skich Conc. Gur. Za-
krzewskie

Editae Cdt Copia
1770

Fa Secunda Ipro Die Festi Sancti
Mathaei Apli Vidlt Die 21. Mensis
Septembris Ao Dni 1770
Suscepti

Jacobus a Kretkowo Kretkowski Praedec. de Capit.

Tibi Gno Alberto Falerzewski de Bnis Tuis qnlibr ombus ac Summis qui
busvis pecunae habitis et habenae Vigore Regio et nra qua hac in Pte fungi
mur Capit. authe mdmus, ut in Judiciis nris Cenae Capit. Praedecenae Tra
Secunda abhinc prius vel proximius in Cro Praedec. Celebranae pnlibr ac per
rempta Compareas. ad Instanae Ingnis Judij nri Ejusq Delati Generum
Caroli Boguslawski et Procopij Raczkowski actt. Quae Te in herendo Prote
stationi Suae Coram actt authenae Rni factae sive faciae Citt. seu potius
ad Paratum Processum Paratorq anteriores orgles in ante Tibi editos Ter
minos. Paratamq Condemnae ex Pte Suorum actt super Te obtentam
loco peragenae Executt adiut. idq ad Videnae et audienae educenaeq In
stantaneum Conae Te Scrutinium raone per Te tempore Certo Sibi Gno
Raczkowski actt vice publicae obsessionis, ad Trameam Se se prore
ptionis et Sui actt velle Convulneraonis, ex Silopeto ad Se Gnum
Raczkowski actt velle ejaculaonis Latri Michaelis Gni Caroli Bogu
slawski actt discessoris (alias Tornala) Concussionis Converberaonis
et Tramea velle Consecaonis, ac aliarum Laesionum Violentiarum
attentaonis, et in posterum diffidaonis. per Sententiam Judij nri
demandari, pro quibus praemissis, per Te peractis Facinoribus Poenar
tam Crimenales quam Personales Legibus Rni descriptis per Te
vero demeritas super Te irrogane declarari. Caeteraq pro Causae
praesenae exigenae idq quod Juris erit negotiumq praesens postulaverit
omnda Inquisitt probanae Conae Te statui derni et sententiari
Citt igitur sis Termino paritt et iudlibr responae Datt in Cro Praedec.
Tra Quarta pt Jm natt Bmae ac Gloriosissimae Virgae mae proxa
ad Dni 1778.

Copia Citt ex Pte Generoso
Boguslawski et Raczkowski Conc. Gnri
Zakrzewski pro Judijs
Crene Pueda Edictt.

1770

Fa Secunda pro Die Festi Sancti
Mathaei Apli Vidlt Die 21. Mensis
Septembris Ao Dni 1770

Suscepta

Jacobus Sigismundus a Krekowy Krekowski Praeducens Capitl

Tibi Gno Alberto Zalerzewski de Persona Bnisq Tuis ac Summis quibus-
vis pecunis habitis et habenis vigore Regio et nra qua Lac in Pte fungi-
mur Capitl authe mdmus, ut in Judicio nris Cnae Capitl Praeducens
Tra Secunda ab hinc prius vel proximius in Cro Praedcis Celebrans
pntis ac peremptis Compareas. ad Instans Ingnis Judij nri Episq Delatis
Gni Caroli Boguslawski Bnum Stowa et Strzyszki Vigore Jurium
Suorum Possessoris Dni et Nobilis Laurentij Gurski Eorundem Bnum ad-
ministratoris Famuli actis Qui Te in Lesens maoni Suae Coram actis
authens Bnis factae sive faciens Citis idq ad videns et audiens educen-
dumq instantaneum Cons Te Sententiam, raone per Te ex Pascuis Syl-
varum vel maxime ad Prona Eadem Strzyszki pertinens Sui Gi actis
Possessioni subjector ex ullo Damno vi et violenter totius Inventarij
tam aulici quam et villani de Bnis Stowo intercepti, et ad Prona
Milno Possessionemq Suam in Eisdem Bnis Tentam Juriq Haereditis
olim Gni Joannis Przeciszewski subjectam, vigoreq Juris advitalitij Gnae
Mariannae de Kaminskie Contis Gni actis serviens ad Se actis pertinens
depulsionis per totamq diem apud Se detentionis et vis ad multifarias
Requisitis per Se Gum actis expositas jam pro Tunda nocte restitutioni,
per Sententiam Judij nri demandari, pro qua violenti Intercepti
Emissi Inventarij Poenas super Te irrogans ad inveniri Caeteraq pro
Causae Psens exigens idq quod Juris erit negotiumq Psens exigerit
fusius Tibi iudlr ostensus pponens et omda Inquisitis probans Cons
Te statui dcrni et Sententiari Citis igitur sis Terno paritis et iudlr resp
Datis in Cro Praedcis Tra Quinta pt Jm Sancti Bartholomaei apli
pxa ad Dni 1770

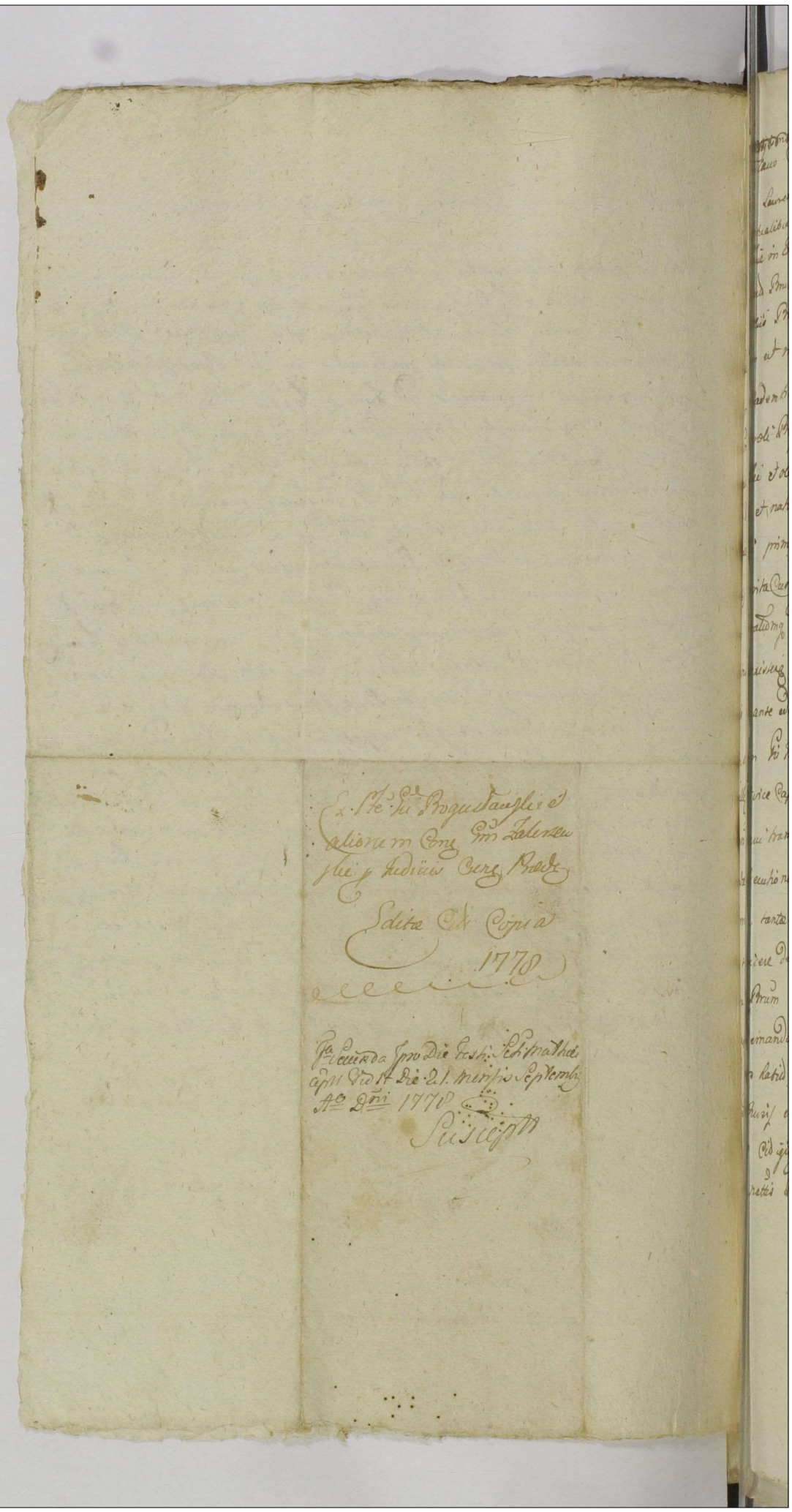

Stanislaus Dei Gratia Rex Poloniæ Magnus Dux Lith.

Fidelibus Nris Laurentio et Alberto Fribus Inf. Ord. Fernis Zalnowskim Primum Medicis
Nris aulicis Respective, tum Eidem Nro Subdelegato Latticzensi in Rebus Fiscalibus
Matheseos in Exercitu Prutenico Fribus itidem Inf. Ord. Fernis Zalnowskim extractum
Dem Dicti Primi Medici Nichno Civibus ac ad Causam spectare Nominis
Ji ac aliis Primo Ord. Gulielmi Ombus ac Singulis quibuscio pecuniis habentibus
Videmus et in Judicio mio Fribus Prædictis Juxta mentem Legis peribitæ
Pria Cadentia Brestiæ Celebrare Simulq; ac peremptorie Comparentibus ad Instantiam
Dni Caroli Bryguel Gallici et Mariannæ de Kamienskich primi olim Gulielmi Joannis
Gallici Stanislai Brzezinski Vexillifer et Hæredis Capitis Rogoznensis
Dem et naturalis Successoris Certis omnium Primum Gulielmi olim Joannis
Brzezinski primevi Mariti Perelicti Dominæ adversatricis Legum Act. Dni Ri
Ejus Maritæ Cum Dni Mariti autem et Hæredis Cti respectus ad Paradisum Regni
Paradisum Denem Mo in Judicio injunctæ Solutionis Summa super Primis
Victoriæ existens Vos Respiciens Prolati Paradi quoveris ergo Primo Dni in Causa
Fri in ante dicta, verificatum verificare evicti Causam Fationem mortis Obitus
Molim Gulielmi Joannis Brzezinski quam olim Mri Stanislai Brzezinski
Vexillifericis Capitis Rogoznensis Primum in Rei Veritatem post tractus Capiens quoveris
Mos qui tractus Capiet dicti mensis Paratus Contravenire ac Condemnæ loco Peracta
Inde Executionis Actis Ipsi ad videre et audiere Vos ad Instantaneam Levationem
Summa tantæ Stalii quantæ Qualis ex expressionis Primi medicti Primum Nichno
In Respiciere Debebit per Sententiam Judicii mi stringi Item ad Deo respondendum
Censura Primum Vos Compelli Desolationem Sylvarum per Vos Causatam Compensare Primum Vos Compelli Demandari Condignam exigere recepisse in ombus ac Caretis Solemnibus
Ad Vos Fatid. Spectare Declarare Cæteraq; pro Causæ Plene exigere Ipsi
Quid Quisq; ent negotium Jdem postulaverint Ego Vos Stabit Decreti Eidem
Tentiam Cti Gratis Dem Parti Actæ Respective Dati Brestiæ Lita Quarta
Post Natis Sanctæ ac Glorioseæ Virginis Mariæ Anno Dni 1770.

Copia Cid. Ex Rte Vi Bogu
slawskiej Conc. EE. Zakrzew
skie. pro Iudicio Trib. Rz.
1778

Fra Secunda Ipso Die Festi
Sancti Matthei Apsti Vidlt
Die 21. Mensis Septembris
Ao Dni 1778.

Suscepti

...obus Sigismundus a Kretkowo Kretkowski Praes. et Capit.

...ri mcis Gregorio Szadolicierski Subdq. Podoliae et Bartanae Tymi-
...nicka Congibus ~~[illegible]~~ olim Gri Francisci Tyminiecki, ~~[illegible]~~
Successoribus et Subditis Episcopis occupatoribus de Dnis vris quibus omnibus
...summis quibusvis pecunie Labitur et Labenae ~~[illegible]~~
~~[illegible]~~ ~~[illegible]~~ ~~[illegible]~~ ~~[illegible]~~ ut in Iudiciis nris Ca-
...ne Capit. Praes. tra Secunda ab hinc prius proximiusve in Cro Praes.
celebrane prius ac peremptorie Comparatis ad Instanc. Inquisitionis Iudicij
...m Episcopi delato Gnorum Petri Raczkowski et Helenae Lytka Congum
...ti Qui vos ~~[illegible]~~ in hereng maoni Suae coram acta ~~[illegible]~~
...ni factae sive faciene Citatis seu potius ad Paratum Decretum
...ra Secunda in Crno Festi Sancti Andreae apli Indelicetie Sma
...ne Decembe ao 1777 in Scalis ab una et olim Gri
...nciscum Tyminiecki vri Trem Gernum ~~[illegible]~~ nro in Iudiciis
...ratum ~~[illegible]~~ meliorane vobis
...ausam et acta morte et obitu olim Gri Francisci Tyminiecki
interruptam. adiuto, idq. ad videne et audiene vos ad Instantaneam
...ato facto supraallegato Decreto Iudicij officij in ordine educene Inqui-
...ti prolato per Sententiam Iudicij nri stringi Nihilominus ad to-
...ram Quotae Certae Quadraginta quinque Rpol. Sibi acta ~~[illegible]~~
...m juste et Sgme ab olim Gro Francisco Tyminiecki, provo-
...ad solvene debitam, vos uti naturales Successores Episcopi olim
...i Tyminiecki, compelli. Caeteraq. pro Causae praesens exigen-
...q. quod Iuris erit negotiumq. Rens postulao erit ~~[illegible]~~
~~[illegible]~~ omnia Inquisita nro Coram Iudicio educene pro
...bq. Cone Te statui Terni et Sententiari Citatis igitur sic Termino
...pinto et iudicio respone Data In Cro Praedic. tra Quinta pt Fm
...natis Bmae virgi mae proxa Ad Dni 1770.
...meliorane quorum anteriores Termos post translapsos vero qui
...ntur dici ~~[illegible]~~ Termos
~~[illegible]~~ rectificatorie rectificane

Copia Sti Ex Pte Gor
Raczkowskich: cum
Gnoi Szadolewskie
pro Iudicio Crossne
Edita

1770.

In Mo Predecessore

Suscepta
Tra Secunda Sponsalia Fili
Sti Mathaei apli Vdt die
21. mensis 7bris Ao Dni:

Jacobus Sigismundus à Kretkowy Kretkowski Capitaneus Castren Prædecen

Tibi Gnoso Norberto Raciecki Sortium certarum in Bonis Villæ Szczkowko Hæredi et Possori de Bonis tuis gnlr omnibus ac summis quibusvis pecunæ habitis et hndis /: vigore Regio et nra qua hac in pte fungimur Capnli authoritate :/ mandamus ut in Judicijs nris Castrenæ Prædecenæ primis et pximis in Castro Prædecenæ celebrandis pntr ac perempte compareas. Ad Instantiam Gnosi Casimiri Wolski Sortis in ijsdem Bonis Villæ Szczkowko sitæ Hæredis et Possoris Actoris, Qui Te inhærendo mafaoni suæ ac Visioni Offosæ coram Actis Autchcis Rni factæ, et recognitæ citat ad videndum audiendum attentandumq ad Compensaonem et bonificaonem damnorum in segetibus varij grani in Campo extantium /: visione Offosa specificatt :/ stringi, solutionemq pro ijsdem segetibus taxatis et taxandis demandari, pœnas occasione illatæ injuriæ et depascuationis præmissarum segetum per benevolam /: ultra Jura vicinitatis et humanitatis :/ in oppressionem et meram damnificaonem Substantiæ Actoris immissionem Inventariorum tuorum super Te irrogari, ulterioraq damna inferenda inhiberi. Damna Causata Litisq expensas refundi. Cætera pro Causæ exigentia statui et sententiari. Citaris sis Trno pariturus et judlr responsurus. Datt in Castro Prædecenæ Fra Secunda in Vigilia Festi Nativitatis Bmæ Virginis Mariæ Ao Dni Millesimo Septingmo Septuagmo Octavo.

Ex pte Gnori Wolski Cnę Gnosum
Norbertum Raciecki Cttoris
Copia

Fa Secunda Ipro Die Festi Sti
Mathaei Apli Vidlt Die 21. Mensis
Septembris Ao Dni 1770
Suscepta

Jacobus Sigismundus à Kretkowy Kretkowski Capitaneus Castrenę Prædecenę.

Tibi Gnoso Norberto Raciecki, de Causa infrascrta Bonisq tuis gntr omnibus ac Summis quibusvis pecunę htis et habendis /: vigore Regio et nra qua hac in pte fungimur Capnli Authoritate :/ mandamus, ut in Judicijs nris Castrenę Prædecenę primis et proximis in Castro Prædecenę celebrandis pntr ac peremptorie Compareas. Ad Instaam Gnosi Casimiri Wolski Actoris, Qui Te citat ad videndum audiendum attentandumq raone sui Actoris indebite ad Judicia Loci præsenę Concitaonis, solutionis pro quodam equo ac rebus regestro porrigendis injuste prætensionis, exindeq honoris Actoris prostitutionis, Actis Authenticis circumscriptionis, in jus litisq expensas involutionis, pœnis condignis pro sola temera et indebita vexa objectioneq irreali, læsione, circumscriptione, injusta efformata prætensione puniri, Actus læsivos honorem Actoris intaminatum tangentes ex Actis eliminandos declarari, Condemnationem super Actore nulliter uti in negotio vexatorio obtentam sine pœnis tolli cassari et Annihilari, Actorem pristino honoris gradui restitui, Cætera pro Causæ exigentia decidi et sententiari. Citaris sis Trno pariturus et judtr responsurus. Datt in Castro Prædecensi Fra Secunda in vigilia Festi Nativitatis Bmæ Virginis Mariæ Ao Dni Millesimo Septingmo Septuagmo Octavo.

Do Xiędza Przedeckiego.

Ex pte Gnori Wolski Conq Gm Nor
bertum Raciecki Citatus
Copia

Fa Secunda Ipso Die Festi Sancti
Mathei apli Vidlt Die 21. mensis
Septembris Ao Dni 1770
Suscepto

Jacobus Sigismundus à Kretkowy Kretkowski Capitaneus Castrensis Praedecensis.

Tibi Mgco Thadaeo Tomaszewski de Bonis tuis gnlr omnibus, ac Summis quibusvis pecuniarijs habitis et habendis, vigore Regio et nra qua hac in pte fungimur Capnli Authoritate :/ mandamus, ut in Judicijs nostris Castrensis Praedecensis primis et proximis in Castro Praedecensi celebrandis pnlr ac peremptte Compareas. Ad Instaam Gnosorum Stanislai Wilamowski et Ursulae de Sławinskie Conjugum Actorum, Qui Te et quidem maritata in pnli Mariti sui uti Tutoris Conjugalis authoritate et assistentia Citant, ad videndum audiendum attentandumq ad statuitionem et extraditionem Laboriosorum Petri et Antoninae Conjugum Tibi in bona fiducia ad Commansionem perficiendosq Labores datorum et concreditorum nondum restitutorum :/ Qui praesenti Citatione apud Te arestantur :/ una cum Inventarijs, Liberis, ac rebus suppellectilibus stringi, instantaneeq reddendos demandari. Citaris sis Trno pariturus et judlr responsurus. Datt in Castro Praedecensi Fra Secunda in Vigilia Festi Nativitatis Bmae Virginis Mariae Ao Dni Millmo Septingmo Septuagmo Octavo.

Do Rodu Przedeckiego

Ex pte Gnosorum Wilimowskich
Conqum Conq M: Tomaszewski
Cttnis Copia

Fa Secunda Ipso Die Festi Sancti
Mathaei apli Vidlt Die 21. Men-
sis Septembris Ao Dni 1770

Suscepti

7. 10.

Jacobus Sigismundus bini nnis a Kretkowy Kretkowski
Praedecens &c: Capitaneus.

bis Gnosis Antoninae de Pniewskie otto Gnori Mathiae Kosinski
Sub alternae Conti Dominico in primo, Ignatio Margarethae et
Sophiae in Secundo Matrimonij Thoro procreatis Filijs et Filiabus
Kosinskim de Personis Bonisq Vris ac Summis quibusvis
decunq habitis et habendis Vigore Regio et nra qua hac in parte
ungimur Capitali Authe mdmus ut in Judijs nris Crenae
Pnto Praedecens vixta Sui Cadentiam celebranda pnto ac
emptis Compareatis. Ad Instaam Infidelis Judaei Joachimi
Abramczyk Incolae Civitatis Praedecens actis. Qui Vos Intuerendo
Praefni Suae factae et quicq minorennes in Competentia Sua
Stat Idq ad Videndum et audiendum Vos a praetensa illegali Solutio
Summae Cujusdam uti iam pridem ex Lutze et pacificatae
~~ex [illegible] Judijs [illegible] Inferendis~~
~~[illegible]~~ abjudicari poenas quoq rne indebitae Vexae
Sup Vos irrogari Actoratumq Vestri pro nullo declarari Litis Expensas p Vos frustranee causatas
Compensandas injungi. Nec non processum in Judijs Vice Pala-
tinalibus ex Actoratu Vri sup se acto illegaliter, uti in nul-
lo negotio obtentum Sine poenis Cassari et annihilari
Caeteraq pro Causae Pteng Exigentia Statui et Senten-
tiari Pro quo Citti sitis paritto et Judtto responsum Datto
in Cro Praedecens Feria Sexta pt Tm Exaltationis Sctae
Crucis pxa ~~[illegible]~~ Die Ao Dni 1770 Relictae Viduae
Scripta penes Vos Sui acto existens restituenda Censeri

Ex pte Infidelis Judaei
Joachimi abramczyk
Conc. Gnosos Kosinskie
Cttnis Copia
1778

Fa Secunda Ipso Die Festi Sti
Mathaei apli Vidlt Die 21. Mensis
Septembris Ao Dni 1778
Suscepto

Stanislaus Augustus Dei gratia Rex Poloniae &c

Tibi Mcio Josepho Cienski Tribuno Radziejovensi Brum Wiecinino Haeredi de his alijsq Bonis tuis gnlr oibus mdmus ut in Judicijs Terrestribus Brestensibus cujae in Brzescie pixta Suam Cadentiam Celebrandis pnlr peremptoq Compareas ad Instantiam Mci Josephi Subdapiferi Praedecessoris Parentis et Illris Mci Dionisij Colonelli Exercitus Rni ex Palatinatibus cujae pro Comitijs Rni Varsaviensibus Nuntij Brum Radoszewice Possessoris Filij Mniewskich Actt, Qui Te inhaerendo magni Luce facta vel faciendae citant, et ad Actoratum ex pte Tui Institutum adcitant, idq pro decernenda Tibi in Competenti Actione in Causa praetensi Gai sive Gajor, tum pro extendendis respu indebitae vexae paenis ac alijs pro exigentia Causae statuendis, Sis itaq pariturus et judlr responsurus Datt in Brzescie F.2. Ipso Die Festi Scti Mathaei Apli ~~[illegible]~~ Ao Dni 1778.

Copia Litt ex pte
WM Mniewskich
con M. Cinski
1778.

Fa Secunda Jpro die Festi Sti
Mathaei Apli Vidlt Die 21 Men-
sis Septembris Ao Dni 1778.
Suscepti

Sigismundus Jacobus a Kretkowy Kretkowski Praedecens &c. Capitt

Vobis Mcis Joannae Polewska, olim Mci Josephi Polewski Camerarij Brestl Cujaviae Consorti Relictae Viduae Juris Advitalitialis Dominae, Carolo Bogusławski Burgrabio Crem Radziejo et Ignatio Raciński, Curatoribus, de Bonis Vestris gliter Omnibus ac Summis quibusvis pecunae habitt et habendae mandamus ut in Judicijs Nris Crem Praedecens primis et proximis in Cro Praedecens celebrandis pltter ac peremptt compareatis ad Instantiam Mci Josephi Załeski Brum Skarbanowa Haeredis Actt. Qui Deinhaerendo scripto certo manuali de Secunda Aprillis Anno 1771. per olim Mcum Josephum Polewski dato, manuq ejus subscripto citat. idq ad videndum et Audiendum Te ad Solutionem Summae Trecentorum Tredecem florenorum grossorum quindecem pdt. supra exarato scripto sibi Actt ad solvendum una cum provisione assecuratae ~~[illegible]~~ stringi, litis expensas compensandas injungi, caeteraq pro Causae pterea exigentia contra Vos statuj, decerni et Sententiari Cttt igitur Vitis Trno paritt et Judtt respondere Datt in Cro Praedecens Tra Tertia postridie Festi Exaltationis Sanctae Crucis Anno Domini 1770.

Cum Assistentia praedictorum Mcorum Curatorum.

Copia
Citationis ex Parte Gsor
Mci Zaleski Contra
Mcam Polewska in
Cro Praedecen.
Anno 1770.

Ca Secunda Ipso Die Festi Scti
Mathaei Apli Vidlt Die 21. Men-
sis Septembris Ao Dni 1770
Suscepta

Stanislaus Augustus Dej Gratia Rex Poloniae Ecc.

Vobis Gnosis Stanislao Bernardo et Juliannae Fratribus et Sorori iur Vos germanis Wylazłowskim olim Gnosorum Adalberti Wylazłowski Burgrabij Crem Plocen et Mariannae de Skarbki invicem Conjugum Filijs et Filiae, tum Mcis Joanni et Petro a Gora Skarbkow, Carolo Boguslawski et Marcello Zawidzki per Decretum Crem Praedecen assignatis Tutoribus de Bonis Vestris gliter Omnibus ac Summis quibuscis pecun habitt et habend mandamus ut in Judicijs Nris ~~Crem~~ Terrestribus Brestt Cujaviae, primis et proximis Brestiae Celebrand pltter ac perempt Compareatis Ad Instaam Gnosi Casimiri Zawidzki suprascrorum Gnosor Wylazłowskich Adoptivi Patris Actt. Qui Vos inhaerendo Mnfnibus Suis factt vel faciend Citt ad videnc et Audiend vos ad receptionem rerum Mobilium post Fata olim Parentum vestri derelictarum, per Vos inante ab Actore receptarum et obseratt, nunc vero per Vos recipere neglectt, stringi, Compensationem seu potius Solutionem Summae in educationem Vestri per Actt erogatae, tantae et talis, quanta et qualis ex Regro, Actt. Nostro in Judicio reproducend liquidata apparebit, mediante sententia Judicij Nri Stringi, Processum in Trno Condnis super Actt ex parte Vestri illegaliter obtentum ex raonibus in Trno Trni specificand cassari, Poenas respectu evocationis Sui Actt extra Forum super Vobis extendend injungi, litis expensas compensandas decidi, Caeteraq pro Causae pbem exigentia contra Vos Statuj, decerni, et Sententiari. Datt Brestiae Fra Quarta post Festi Exaltationis Sanctae Crucis Anno Domini 1770.

Citationis
Copia ex pte Gnor
Maximiro Zawidzki
Contra Gnsos Tutores
Skarzkow et alios in
Cro Praedecens.
Anno 1778.

Ita Secunda Ipro Die Festi Sti
Mathaei Apli Vidit Die 21. Men
sis Septembris Ao Dni 1778.
Suscepto

Stanislaus Augustus Dei Gratia Rex Polo- (L.S.)
niae &c.

Vobis GG. Paulo Bogdański, Antonio Jaraczewski
tum L. Adamo sive alterius Nris de Bonis Grodna Ta-
bernatori, tum GG. Pawłowskim antehac Sortis in Bonis
Grodna Possessoribus de Personis Bonisque Vris gnaliter
omnibus mandamus, ut Coram Nobis Judicioque Nro Terrestri
Lancicien. personaliter ac peremptorie Compareatis
ad Instaam G. Joannis Bogdański Sortis Bonorum
Wizoki Possessoris Actt. ~~[illegible]~~ Lux Vos, in haeredo Manifesta-
tioni suae Citat quantocius loco peragendae Executio-
nis ad paratam Condemnationem in Judicio Nostro su-
per Vobis obten. adcitat ad viden. et audien. Vos poenis
condignis mulctandum declarari et Ex Co. Quia Vos
non attentis Legibus Rni de Invasionibus Locales et po-
tissimum Constitutione Anni 1768. Auri ortis Sortem
Bonorum Dąmbrowka pro tunc per Actorem possessam
invadere, invadendo Res quasdam quaerere, verba impro-
babilia Actori propalare Actori minare in vitam diffidare
Eis necdum saciati in quibusdam Objectis Actorem pro
Judicijs Terrestribus Litadien. extra Forum Evocatoria
concitare, et in illo Judicio Actorem Evocatoria Condemna-
re Quare Citamini ad viden. et audien. Gancie Condemna-
tionem super Actore Evocatione obten. cassari, in Obje-
ctis suis in loco delicti Platinatus Lancicum Inquisi-
tionem demandari qua reproducta Vos poenis —

257a

subesse declarari. Ceteraq in talibus fieri solit
sententiari. Datum ~~[illegible]~~ Lanciciae. Feria Secunda
post Fm S. Jacobi Apostoli proxima. Ao Dni 177

Ex pte Gnosi Bogdanski Coze
Gli Bogdanski Jarac Tewski
ac alios Cttenis Copia.

Feria Secunda Ipso Die Festi Scti
Mathaei Apsti Vidit Die 21.
mensis Septembris Anno
Dni 1770

Suscepto

Stanislaus Augustus D. E. Gratia Rex Polonia magnus Dux

258

Jacobus Sigismundus de Kretkowo Kretkowski Praedae Capitaneus.

Tibi Mco Josepho Szadolcierski Subdapae Podoliae de Bonis Suis
quibusvis omnibus ac Summis quibusvis pecuniae habitis et habenae vi-
gore Regio et nra qua hac in Pte fungimur Capitaneatus authoritate mandamus
ut in Judiciis nris Coram Capitaneo Praedae tra Secunda ab hinc prius
vel proximius in Cro Praedicae Celebrandae praeterita ac peremptoria Compa-
reas. Ad Instantiam Ingnis Judicij nri Ejusque Delatae Gnorum Alber-
ti Przytuski et Procopij Raczkowski, ac Sylvestris Lasko Gurski
actae Qui te inherentes maioribus Suis Coram actae authenticae
Rni facta sive faciendae Citatae, idque ad Videndum et audiendum Instan-
tanea educendum Conclusionem te Scrutinium, ratione per te Sui
actae Gni Przytuski tempore Certo in nundinis in oppido Izbica
existentem in Domo Civis Episcopi oppidi sine ulla mali data
occasione et nihil Mali sibi evenire sperantem insperate ad
Trameam Se se proreptae et Episcopi vibrationis Seq actae omnino
Convulnerare Conationis verbis Laesivis affectionis et discho-
norationis ac Summopere Verbis acrioribus honorem Nobi-
litarem denigrae diffamationis per Sententiam Judicij nri de-
mandari, pro quibus praemissis ac aliis per te Sibi actae
Gno Przytuski illatis Injuriis Poenis tam Crumenalibus
quam Personalibus te Subesse declarari Caeteraque pro
Causae praedictae exigentiae idque quod Juris erit negotium ingressum
postulaverit Justus tibi uidelicet oretenus proponentem et omni
modo Inquisitae nro Coram Judicio educentem probantem
Conclusionem te statui demum et Sententiam Citatae igitur Sistentem
paritur et uidelicet responsum Datum In Cro Praedae tra Decima
pt Tm Exaltationis Sitae Crucis pra Ad Dni 1778.

Ex Pte Gni Przyłęcki
et aliorum Conc.
M. Szadolucki.

Editae Citi Copia
1778.

Fa Secunda Epro die Festi Sti
Matthaei Apli Vidlt Die 21. Mar-
tis Septembris Ao Dni 1778

Suscepta

Stanislaus Augustus D. E. Gratia Rex Poloniae Magnus Dux Lanciae

Stanislaus Augustus D. E. Gratia Rex Poloniae &c.

Tibi Mgfco Caietano Uminski Pincernae Covaliensis Bonorum Bierzyna cum attinentijs Haeredi et Possessori de Persona Bonis Tuis ac Summis quibusvis habitis et habendis gnaliter omnibus Mandamus ut in Trnis Communibus Terrestribus Brestensibus Cujaviae prius vel proxime Brestae Celebrandis Personaliter ac Peremptorie Compareas ad Instantiam Gnosi Josephi de Gorne Lencze Lenczowski Bnorum Dębowagora Haeredis et Possessoris Actt. Qui Te insistendo Decreto Judicij sui citat seu potius ad paratum hocce Deretum paratam Condemnationem Penae Banitionis loco peragendae Executionis adcitat ad videndum et audiendum Te ad Solutionem Summae Mille Florenorum Polonicalium una cum Provisionibus, ac poena Laita Sententia Judicij sui Stringi ratione Contraventionis ejusdem Decreto ac in sublationem Processus Poenas distinctas super Te imponi Litis Expensas Refundi et id quod Juris et Justitiae erit Decidi et Sentenciari Citaris igitur et adcitaris sis Trno advenienti Pariturus et Judicialiter Responsurus Datt. Brestae Feria 3tia pt Festum Scti Bartholomei Anno Dni 1778.

Ex Parte Ignosi Josep
Lenczowski Contr
Magnificum Uminski
Pincernam Covaliensem
pro Judicijs Terribus Pro
stensis Attaonis Copia

1778.

Fa Sexta pt Tm Scti Mathei
Apsi pxa Vidlt Die 25 mensis
Septembris Ao Dni 1778.

Suscepta

...anislaus Augustus D. E. J. Gratia Rex Poloniae Magnus Dux
...thaniae

...i Mo Josepho Cienski Tribuno Radziejo de Bonis tuis gnlter
...bus ac Summis quibusvis pecuniis habitis et habenis mandamus
...s ut in Judicijs nris Terribus Brestis Cujus ~~[illegible]~~ perem
...ab hinc prius o proximius juxta seu Cadentiam Celebra
...ter ac peremptorie Compareas ad Instantiam Relictae et Succes
...ri ol Gnosi Laurentij Puczniek Actis Qui Te Incompetenti qu
...ndigent assistentia Inhaerendo Scripto manuali Citis p Eo
...tinus Tu Summam Centum Aureorum Hungaricalium a se
...ie Gnosa Theresia de Kietpinskie Puczhikowa ad Scrum
...nuale in Bonis Przedwojewodzice die duodecima Junij
...no 1774 p Te Sibi Actrici datum Accommodatam una
...Provisionibus instantanee ad manus exolvas et juxta
...umenta pducenda realiter enumeres Litis Expensas, b
...ies Pro quo Citaris sis Trno pariter et Jdlter Respons Da
...stiae Tra Quarta pt Tm ~~[illegible]~~ Exaltationis Sanctae C
...anno Domini 1778.

Ex Pte Relictae et Suc-
cessorum Ol. Gnosi Puernise
Con. Mfarum Cienssi
T. R. Cittnis Copia

1778 Ao

Sabbo pt Tm Sancti Mathei apti
Ego Vidit Die 26 Mensis Septembris
Ao Dni 1778.

Suscepti.

Ad Offm et Acta praesens Castren Capitl Praedecen pntr veniens Gnosus Casimirus Wolski Sortis certae in Bonis Villae Szczkowko sitae Haeres, subveniendo Honoris sui ac Substantiae, ne per taciturnitatem suam aliquam patiatur jacturam solennem coram eodem Offo et Actis ejus in et contra Gnosum Norbertum Raciecki infert mafaonem manfturq ex eo. Quia Idem Gnosus Raciecki non contentus Laesione honoris mfntis, Processus vexatorij cum summa prostitutione nominis et Personae Quaerulantis Institutione, in Jus litisq expensas involutione, Condemnationis in nullo imo temerario Processu cum derogatione honoris respectu solucionis praetensae pro quodam equo ac rebus mfnti minime notis, "absq notitia citaonis" obtentione, variarumq diffamationum causatione, sed et nunc in majorem Oppressionem et enervationem Substantiae mfntis procedendo, dummodo Quaerulans in Lecto aegritudinis decumbens extiterat, Segetes aestivales varij grani in campo ad Sortem mfntis spectanq tam nondemessas /: testante visione Offosa :/ quam et in sexagenis manipulatas Inventarijs penitus per ultroneam eorumdem immissionem depascuare, et solomet mentionato Gnoso Raciecki tanta damna Oculis suis vidente, attamen hominibus suis Aulicis, ac Subditis evidentem injuriam Proximi /: non observatis Legibus Divinis et humanis :/ peragentibus, non vetare, imo permittere, Conniventiamq ijsdem hominibus ad finalem enervationem Substantiae et ultimam ferme egestatem Mfnti, ~~[illegible]~~ dare, ausus est. His peractis adhuc non Contentus existens, majora majoribus augendo, post factam ex requne mfntis Offosam requisitionem reversus altedictus Gnosus Raciecki Lovicij coemptis aliquot decem ibidem in nundinis equis, eosdem /: resciens de visione, ac posita citaone :/ ultro ~~[illegible]~~ ferme in postpositionem Legis in Ocymum impellere demandavit, residuumq depascuare Segetis aestivalis fecit, Inventaria mfntis a grege suo segregare, canibus domare permittere, innumerabilesq inconvenientias, damna, injurias inferre praesumit. Quocirca mfns tantas sui cernens in praemissis omnibus damnificaones

recurrendo ad asyllum Iustitiae, iterum atq; iterum contra suprafatum Gnosum Racięcki ac de insubsistentia Condemnationis nulliter uti in temerario et vexatorio Processu intentae manftur. salvis de Jure salvandis.

K. Wolski

Copia Massis ex pte Gnosi Wolski Cong. Gm Racięcki facta

Sabbo pt Tm Scti Mathei Apli exo Vidlt Die 26. Mensis Septembris Ao Dni 1778.

Suscepto.

Do Urzędu y Xiąg niżey pisanych Grodzkich Starozimskich osobiście przybyły Jmść Pan Józef Zeranski Czesi wKlesi Ustawie Leszczey Dziedzic dworu y Jmciey Pani Doroty z Dzieduszyckich Małżonki Jmieniem Zapobiegaiąc wszelkiemu Losowi y Fortuny swey bespieczeństwu uroczysty manifest naprzeciw Jmci Panu Karolowi Bogusławskiemu dworzanin Czesi wtejże Wsi podług Prawa Jemu Przyznanego Respektowi y Panu Wawrzeńcowi Gerlachowi Jego Possessorowi tudzież Praworządnemu Łukaszowi Bednarowi zbytnie Czesi Poddanemu zanosił oraz Zdziwienie wtym. Iż wspomniony Jmść Pan Bogusławski Pan rzeczonemu Panu Gerlachowi y Ludziom swym Dworu

Stanislaus Jacobus a Jerzkow Jerzkowski Capitaneus
Castrensis Przedecensis Nuncius ad Comitia Regni expeditionibus Suffragia

Tibi Nobis Matheo Winnicki de persona bonis tuis gnaliter ombg vigore Regio et nostra gwachai x parte Illustrissimi Capitanei Castrensis Przedecensis Nuncii ad Comitia Regni expeditionibus Suffragia Mandamus ut si Tedicijs Nostris Urzędu Przedecensi prius vel pxmius abhinc ad data exposicione presentium citationes in Castro Przedecensi debitorum personaliter legitime peremptorie comparcas Ad Instantiam Morum Illustrissimi Franciszci parentis et Zecha eius filiae virginis Swierczynskich actricis te Matheum in assistencia Godem mei parentis in habendo mandi sub contra te fatal velfaciendal Citatoria notitia formata nulliter aut debite formata pertes pertes presensiones ad Citationem coram pesentium mei antonij Swierczynski venatoris Latricis Swierczynskie vero Matheum Swierczynska proprijs instant pro irrogatis expensis citationes penis adactores formata alijsq futuris Termino termini explanandes pro exigentia alias Literis Citatoris in termino termini pariteres citra dicaliter responsuries Dat Castro predecensi Feria ipso die post Secunda proxima festi Sancti Matthei apostoli anno Domini 1776

Jmść Pan Zoranskiego Starosta na [illegible]
y tak mu się stało, bo go służący Potentant ij z Jmcią Pnem Mianowanym na drodze nie mało expensował, ieżeli Łukasz czasu nieda-

recurrendo ad asyllum Justitiae, iterum atq; iterum contra suprafatum Gnosum Raciecki ac de insubsistentia Condemnationis nulliter uti in temerario et vexatorio Processu tentae manftur. Salvis de Jure salvandis.

K. Wolski

Copia Citationis ex parte mm Dierzerczynskich contra Gnosum Winnicki

1778

Sabbo pt Tm Sti Mathei apli 20 Vidlt Die 26 Junijs Septembris Ao Dni 1778.

Suscepti

Do Urzędu y Xięg niniejszych Grodzkich Starozimbskich oso-
biście przybyć raczył Jmść Pan Józef Zeranski Czesi wsi
Urbanie Leszczey Dzierżce dworu y Jmienia Pani Doroty z Dzieł-
czyńskich Małżonki Jmieniem Zapobiegaiąc wszelkiemu Sto-
nu y Fortuny swey bezpieczeństwu uroczysty manifest nayme-
nuiąc Jmci Panu Karolowi Bogusławskiemu dzierżcy Czesi wsi
Wsi podług Prawa Jemu Przyzwoitego Possessorowi y Panu Wa-
wrzeńcowi Gerlachowi Jego Possessorowemu tudzież Pracowite-
mu Łukaszowi Bednarowi z tychże Czesi Poddanemu zanosi
oraz zdaie się w tym. Iż wspomniony Jmść Pan Bogusławski
iako Pan rzeczonemu Panu Gerlachowi y Ludziom swym Dwor-
skim y Wiejskim wszystkich y wszelkiego rodzaiu wyrażonych mani-
festantom czynić nie tamuie. Którzy Częstokroć usiłuiąc Nayprzód
Woyciech Chłopiec Pastarek Dworski od pasienia bydła z roskazu
Jego Pana Gerlachowego, bydło skarżącego się z między gromady
bydła całey drogi pałką na partwirzbie zbopolnie wolnym wijściem
y do Bonu Zagrad tegoż Dnia wspomniony Jban Gerlach tąż by-
dło za każdym przy graniem go do gromady wyganiał dwa razy
y przyszedłszy do Jch M. Gerlachowskiego y Dzierżawskiego usił-
nie Jch upraszał aby Manifestantowi swemu opomnieli to,
że go na poczynek tamowicznie wyszywa, Którzy perswadując mu
aby tey swywoli swey odstąpił, Jego niechciał odstąpić Czego
na ów czas Protestantowi o tym niewzmiankowali wyszywaniu
Potym Jenże JM. Gerlach gdy mu podług Jego chęci zadość nie-
stało Syna Manifestanta Jmieniem Piotra na podłey nap-
ku do ukontentowania swego bez naymnieyszey racyi zbić pię-
ściami, a gdy Jmść Pani Zeranska Protestanta Żona swoie by-
dło do całey gromady na pole wyganiała Jenże JM. Gerlach z pa-
stwiska że Zagrad do boru Zaganiał y Pasterkom zaganiać da-
wał, wtenczas obie Jchmść Państwo Zeranscy stroszyłonych tu
dla ustrzeżenia Xięg wyraźnie niemożna[illegible] bydł, y na poczynek
Manifestanta przy Jemie prawem Rzymym zabazany wyszywał
także Chłopca Jana służącego u Protestanta Lubka razy bez przy
czyny bił y z Jego Skarżyć poczęła w lwiat ten Chłopiec, nie kon-
tentuiąc się temże. Tyle razy wspomniony JM. Gerlach dawniey
szemi wspomnionymi powtornie Syna Zalęcego się bił nogami
kopał nie respektuiąc na twarz Kłaczecha y kamieniami go-
niąc go ciskał y Rodziców Jego złyż: Pracowity Łukasz Bed-
narz Czelądź Komparenta corocznie na wszystkie odmawia-
iąc Jm, aby za roboty swoie choć wkrotce nadgradzaiąc so-
bie Manifestantow zbradli, oto Pracowitego Stanisława
Jmść Pana Zeranskiego Parobka na tyż alleya wydrutu namowił
y tak się stało, bo go szukaiąc Protestant ij z dwiema JM. Pa-
mi na drogi nie miał expensował, Jenże Łukasz czasu nieda-

wnego, gdy mu mowił Manifestant zaw mi Łukaszu czeladź
moię odmawiasz y wielką mi przez to krzywdę czynisz, a te
niegodziwemi słowy zelżywszy JPa Zorańskiego, porwawszy
kamienia z ziemi chciał Protestanta kamionować gdy by nie Z
ska Pana Boga Komparenta broniła: O te tedy wiolencye y kr
wdy tu wyrażone tak na przerzeczonego Jmci Pana Bogusła
skiego iako Pana za nieutrzymowanie Ludzi swych y Pana
skiego tudziesz Łukasza Bednarza o zciągnienie Kar Praw
Koronnym stanowionych referuiąc się do tychże Praw y Lu
tobliwey Sprawiedliwości iak nayuroczyściey przeciw Tym
y wyżey żali się y uzbarza chcąc swe krzywdy windykow
salvis de jure salvandis.

Jozef Zerański piorem trzymanym.

Copia Manifestis ex pte
Gnri Zerański Contra
Gnosum Bogusławski
factae 1770

Fa Secunda Pridie Festi Sti
Michaelis archangeli Vidt
Die 28. Mensis Septembris
Ao Dni 1770.

Susceptum

Stanislaus Augustus DEI Gratia Rex Poloniae &c.

Tibi Gnoso Casimiro Zawidzki de Persona Bonisq tuis gltr omnibus mandamus ut in Trnis Communibus Tribus Gostinen prius proximiusve ab hinc in sua Cadentia celebran ptr ltme peremptorieq compareas. Ad Instantiam Infidelium Judaeorum Nota Markowicz Fuzman Wolek Kusmierz Mosiek Kalisiak Medlowicz Jozef Falisiak Lewek Jozefowicz Szlama Leyzerowicz Sender Markowicz Hersz Moskiewicz Rafal Mydlarczyk Rabin Azryl Krawiec Izrael Krawiec Actt. Qui Te in Assa Gnosi Mathaei Sokolowski Bnr Oppidi Kutna Aulici adcitant idq ad videndum et audiendum Te inhaerendo Documentis et Annotaonibus ac Regestris ad satisfactionem Decrorum Terrestrium Gostinen ad Comparitionem Tui prolatorum refusionemq ac restitutionem variarum rerum ac Mercimoniorum deniq Summae per Te nulliter ase Actt emunitae per Decrum quoq Condescen in Fundo Bnor Jemielno Fria 2da pt Festum S. Bartholomaei Apli per Judm Terne Gostinen prolatt ad Te regulatae Sententia Judicij Ari Sn Stringilitis expensas refundi Processum super se Actt Nulliter obtentum ad Te regulandum Declarari in singulis praetensionibus pacificari Sis pariturus & Judicialiter responsurus Datum in Gostinin Feria Secunda Ante Festum Nativitatis Beatissimae Virginis Mariae proxima Anno Dni 1778

Copia Citatio Ex parte
Infidelium Judeorum
Kutnensis pro Judicijs
Terrestribus Gostyniensis
1779
Contra G. Lawidzki

Fra Secunda Pridie Festi Sancti
Michaelis archangeli Vid. Lt.
Die 28. Mensis Septembris
Ao Dni 1778.
Suscepta

Stanislaus Augustus Dei Gratia Rex Poloniae &c.

Nobis Mfici Francisco Subdapifero Buscenę Parenti Joanni Theclae et Agnethi Filio et Filialq Fratri et Sororilq Germanis Swierczyńskim post Fata Sterilia ott M: Jacobi Swierczyński Venatoris Crusiciens infrascriptae Actricis Mariti Prioris Successorilq de Bonis Vestris generaliter Omnilq mandamus ut in Terminis Terrilq Brestens proxime ab hinc Radziejoviae Celebrandis personaliter peremptorieque Compareatis. Ad Instantiam Mgcorum Vilhelmi Orsetti Venatoridae Podlachiae et Enatae de Jezewskie primi ott suprascripti M: Jacobi Swierczyński Venatoris Crusiciens secundi ad praesens Voti praefati Mgci Orsetti Consortis ab eodem primaeco Marito Dominae Jurium et Advitalitialis alias utrorumque Conjugum Actt: Qui Vos et quidem assistentia indigentes in Eadem ab utrinque Competenti in haerendo Manifestationilq suis infrascriptorum ratione factis seu faciendis Citant, et ad paratos Anteriores Terminos quosvis Eorum supplendo defectus nostrum ad Judicium ad Inscriptiones Vestri aut alias modo quovis connexas, adcitant. Idque ad Videndum et audiendum Decreto Judicij Nostri Radziejoviae Feria Quinta Ipso Die Festi S: Jacobi Apli nempe Die Vigesima Quinta Mensis Julij Anno 1776to Inter Vos ex una et se Actores pte ex altera prolato generalitate Comportationis Documentorum ad fortunam suprascripti Mfici Jacobi Swierczyński Mgcae Actricis prioris Mariti se se referentium ac si per suos Actores praestari debitae in se Complectente uti ad malam Judicij informationem subsecuto meliorato, fortunam praefati olim Mgci Jacobi Swierczyński fatis Ejus derelictam quae in Regione Dominioque Pruthenico a Corpore Rei-publicae recenter ablimitato reperiri ac extare patuerit, uti Jurilq recentilq proprietarij Dominij se se tutantem sub Responsionem et Satisfactionem Decreto suprascripto adtrahi

a Data et positione p Sens

non posse judicari, nec Eandem modo quovis Judicij Nostri Jurisdictioni Subesse Censeri, de reliqua autem Substantia negotium Vestri Secum Actoribus pendens in Judicio Nostro indecisum, juxta Terminos Anteriores decidi et determinari, in Eodem negotio Vos incompetenter Agere adinveniri, processu ex pte Vestri Super Actoribus incompetenter obtentu sine pœnis Cassari et quod necesse foret statuti et sententiari. Citamini et adcitamini Sitis parituri et responsuri Datt: Radziejoviae F: 2da pt Fm S: Mathiei Apli pxa Anno Dni 1778.

Copia Citationis ex pte MM: Orsettich. Conq MM Swierczyńskie. p Jud Fmibus Brzesc Cujae in Radziejow celebrat 1770

Fra Tertia pt Fm Sancti Francisci Confessoris pxa Vidlt Die Sexta Mensis Octobris Ao Dni 1778.

Suscepti.

Stanislaus Augustus Dei gratia
Rex Polonia etc.

Vobis mm. Thereſiæ de Lembarty Olim mgñi Andreæ Loretowſki Capitanej Covalien. Relictæ Conti Viduæ matri, atq. Jacobo Sigismundo Lini nominis Capitaneo Fratrique Germano Andreæ et Felicii Loretowſkim Capitaneis Covalien. tum nobis Warſ. Sub-delegato seu Burgrabio Crem. Covalien. de Bonis ac Summis vestris fiscaliter omnibus mandamus, ut in Judiciis nostris Regnalibus Regni Petriovien. recte in quatuor Septimañ, seu tunc dum et quando causa fuerit ex Regestro sibi competen. ad judicandum lite clamata et vocata incideritis Vos ac peremptorie compareatis, ad instantiam mñi Josephi Laberzewſki Equitis Sieprcen. Judicii Crem. Palat. Plocen. Act. Quivos inhærendo mñi Actis Suis Cram Act. Authis Regni factis et faciendis citat. dg. pro Eo, Quia vos institutis quibusdam tam sibi Act. quam mgñi Bartholomæo ac Olim mgñis Michaëli et Petro Laberzewſkim Vexilliferis Lanczen. Suis Act. Fratribus Germanis extra forum ad Offm Crem. Covalien. pro solutione Cujusq. Summa Trium millium Typ. ac sig. olim mum Actorium Laberzewſki Vexilliferum Lanczen. et vitr. Capitaneam Crem. Plocen. Actoris Parentem ad scriptum seu membranam nudam ab Eodem Olim mgñi Loretowſki Capitaneo Covalien. vestri marito et Parente Contracta Evocatoriis Vris ad Bona Laberzewo hic in Palatinatu Plocen. consistentia Expertatis in hoc Officio Crem. Covalien. super se Act. et absen. Fratribus Jurisdictioni Ejusd. Officii Castren. Covalien. ñ subjacen. quasdam condemnationes illegaliter et aggravatorias Oblimistis obtentis itaq. extra forum prefatis Condemnationibus pro expertando Decto executivo ad Tribunal Rgnis Petriovien. se actorem et Cum mum Bartholomeum ac Olim mgñi Michaelem et Petrum actoris Fratres Convitastis in Eodeq. Judicio Tribunalitio Regni Petriovien. Sabbatho ante Festum Sancto martini Pontificis Anno millesimo septingentesimo septuagesimo sexto Decretum Executoriale absq. prælud. Revisicatoriali Adictione post subsecuta Fata olim mñi Michaelis Laberzewſki ante hoc Decretum executoriale a Data et positione p. sen. citat.

toriale fatis decessi de lege requisita exinde praetermissa Pri
sus justificatione illegaliter lucrati estis deinceps modo prim
post extincta fata alterius Fratris Olim Mci Petri Zakrzew
Traditionem Bor Zakrzewo pro Classe divisorij sibi actt cess
omissis binis alior Fratrum ad suferendum Vestri Mcorum Kr
kowskich si iuste debet Onus Equaliter spectantt p Offi
Burgrabiale Crenę Covalienę in Summa supra Scra Trium
millium Tynfonum illiquida uti p demortuum Caput juramento
Evicta et Provisionibus ac si ab Eadę provenienę pro re vestra
favore Conducti Officialis Covalienę procurastis Quare Cita
ni ad videnę et audienę vos Ratione aggravatorii Processus i
in Crō Covalienę extra Forum super se actt et absenę Frat
bus obtenti in Re illiquida juramento n Evicta tum procurati
Decri ad sinistram informationem in Judicio Tribunalitio Rg
Petricovienę poenis „Decri executivi" Condignis puniri Processum totum et integr
sine ulla adcitatione post demortua Capita obtentum et Decri
executoriale procuratum relevari. Te vero Gnosum Wardyński
grabium Crenę Covalienę ex Re in Re illiquida Bor Zakrze
actori subiectorum Mcis Kretkowskim extra Legem Tradition
seorsivis poenis affici pro quo Citamini sitt Trō advenienę Pa
et Judicialiter ad haec et alia fusius vobis Oretenus propon
responsuri Datt Petricoviae Sabbatho in Vigilia Festi
cti Mathaei Apostoli scilicet Die Decima nona me
7bris ~~proximo~~ Anno Dni 1778.

Relatio Extraditae Citationis
ex Parte M. Zakrzewski Po
cellatoris Sieprzey Cons. Relatio
et SS. Olim M. Andreae Kret
kowski Capitanei Covalien
pro Judex Infirmato Rnu Petri
covicz Edito

1778.

Fra Quinta pt Tm Sti Fran
cisci Confessoris pxa Vidlt
Die octava Mensis Octobris
Ao Dni 1778.

Suscepto.

Jacobus Sigismundus bini nnis a Kretkowy Kretkowski Præ
decens Ec: Capitaneus.

Vobis Mgcis Thomæ Zymięcki et Annæ seu alterius nnis
de Zernickie Congibus Lgmis de Bonis vris gnltr omnibus ac Summis
quibusvis pecunis habitis et habenis vigore Regio et Nra qua hac
in pte fungimur Capli authe mdmus ut in Judijs Nris Crens
Capitis Prædecens pxe ab hinc juxta Sui Cadentiam in Cro Præde
cens celebrans pnltr ac pemptis Compareatis ad Instaam In
gris Judij Nri Ejusq Delatis Gri Joannis Francisci bini nnis
Burdzinski Actis. Qui Vos inhærendo Protlni Suæ coram actis
Authens factis v faciendæ citis ad videns et audiens educens
Con Vos scrutinium rne Sui Actis multis coram Personis va
rijs in locis pertimq tempore non prius elapso in Oppido Jebi
ca læsionis diffamationis verbis Contumeliosis honorem No
bilitarem denigrans affectionis stringi ad Statuitionem tam
Honestæ Brygittæ seu alterius nnis respu itiæ suprascræ
lesionis adjuvantis et accumulans qm labri Valentini Auri
gæ vulgo Forczmana p deponendo fideli veritatis Testimonio
vobis famulans /: qui pens Citis apud Vos arestantis :/
adigi p quibus Inconveniens p vos et eans honestam Bregitam
ppetratis pœnas Legibus Rni descras Sup Vobis irrogari
p quibus pmissis Citis sitis paritis et Judltr respons
Datis in Cro Prædecens Fra 5ta pt Fm Siti Micha
elis Archangeli pxa Anno Dni 1778.

Ex pte Gri Burdzin
ski Cong Mgcos
Ziemeckie Citt.
Copia.

Sabbo pt Tm Scti Francisci Con-
tessoris pro Vidit Die 10. men
sis Octobris Ao Dni 1778
Suscepta

Stanislaus Augustus Rex Poloniae

Tibi Gso Mathiae seu alterius mnis Swie
cinski ante acto Fundi Certi dicti Mniszki
ad Bona Sampolinek pertinentis Poporis de
Bonis tuis ex mandamus ut in Judicijs
nrij Terrib Radziejo Feria Secunda
prius proximius celebrando pttor
e peremptt Compareas ad Instantiam
Sui Andrae Mierzejewski Brum Sam
polinka Haeredis Actoris qui te ad in
cidentiam Causae Cum Meo Antonio
Wolski Tribuno Juni Uladisla
viensi Brum Swinogue Haerede ra
tione Fundi Supra Seri Mniszki di
cti ac pratorum in judicio nro vertere et agitatt
citat et ad citat ad videndum Gaudia Te ad re
cognitionem pro Corporali Jurto quo Jure
hanc Fundum dictum Mniszki possedisti seu Com
portationem Contractus Siquem ab antecedane
is Haeredibus Brum Swinogue Habes stringi et
Compelli aliaq B P exientia Istius Causae Cons
statui decidi et Sententiari p quo adatt Sus puritt
et Judtr ad haec ac alia Fusius tibi Oretenus p
ponenda respondenda Datum Radziejowiae Feria Se
cunda pridie Festi S. Mihaeli Archangeli
~~pra~~ ao Dni 1778

Ex p^te Gn^osi Mierzejewski
Contra Gn^osum Swiecinski
Citt^nis Copia.

Tr^a Secunda ante Tr^m Sc^te
Hedvigis Viduae Electae D^ni
p^sa Vid^lt Die 12. Mensis octo-
bris A^o D^ni 1770.

Suscepit

Dei Gratia

Stanislaus Augustus Rex Poloniae Magnus Dux Litt. &c. 271

Vobis Jli Mfico Michaeli Skorzewski Succamerario Platus Posnanie Equiti S. Annae tum Carolo Laszczynski Exercituum Regni Colonello Brum Chociczka Minor Possori atq M. Joannae Polewska olim M. Josephi Polewski Camerarii Granitialis Brestenę Cuiaviae Consorti Relictae Viduae et Gnoso Ignatio Raciąski Brum Korzestnik Possori ejusq M. Polewska Curatori atq Successoribus quorum vis nominum olim praedicti M. Polewski si ad causam hanc spectare videamini, De personis Bonisq vestris ac Summis quibus vis pecuniarijs habitis et habendis mandamus ut in Judicę Nostris Ordinę Gnalibus Tribls Rni Petricovienę a data et positione praesenę Litt. recte in quatuor Septimanis seu tum dum et quando Causa praesens ex Regestro competenti ad judicanę vocata et acclamata incident pltr ac peremptorie compareatis. Ad Instantiam Gsorum Thaddaei Regentis Crenę Bidgostienę et Dominici Sojeckich Fratrum inter se Germanor Patruelium, tum Catharinae de Sojeckie Grodzynska, G. Josephi Grodzynski Consortis Actt Qui Qui vos citant ad regestrum Remissarum seu aliud quodvis competens et quidem Maritata Actt in sui Mariti assistentia inhaerendo Decris tam Terri Lancicienę quam Subalterno Tribunalitio Regni Petricovienę Inter se Actt et vos Citt latis, citant revificatorie revificando vobis Causam et Actionem fatis olim M. Polewski interruptam adcitant adviden et audienę vos et quidem te Jlem M. Skorzewski Succamerarium Posnanienę ad Solutionem Summae Quinq Millium fl polonę Originalis cum Provisionibus ad alterum tantum provenientibus praerecensitis Decretis Terri Lancicienę mente Decri Tribunalitij quam Tribunalitio latis, cum duplici Vadio insublationem Processus Tribunalitij scilicet binarum Condemnationum pro re Actt provenienę stringi ratione Contraventionis memoratis Decris in puncto non Exolutionis praemissae Summae ac Vadiorum tam insublationem Condemnationis in Termino Satisfactorio obtentae poenis distinctis

affici Te vero M: Polewska cum debita Curatoris tui assistentia insistendo novellae Legis ex re procuratae per olim Maritum tuum Inscijs Actt Commissionis poenis distinctis puniri. Decretumque ex eadem improvise procurata Commissione ultra justitiam et documenta emanatum cassari, ad satisfactionem praemissorum Decretorum Tribunalitiorum in puncto solutionis Vadiorum ac Mariarum tum in Sublationem Condemnationis in Termino satisfactionis obtentae affici # respectu vero in Protellationem Justitiae poenis Legibus Regni puniri, Compensationemque a Summis usibilibus Caritiae usus adigi. Caeteraque pro Causae Poenae exigentia contra vos statutis pariturum et judlter responsuri. Datt Petricoviae F: 2da pt F: S: Mathiei apli pxa A: D 1778 # ad resarciendas Litis expensas in Causa erogatas et per Actt comprobandas stringi #

Citatis Copia ex pte Gnosorum Sojeckich Conq J. et MM. Skurzewski Laszczyński Polewska et Raciecki.

Sabbo Pridie Festi Sancti Lucae Evangliae Vidlt Die 17. Mensis Octobris Ao Dni 1778.

Suscepit.

Stanislaus Augustus Dei Gratia Rex Poloniae Magnus Dux Litt
Russiae Prussiae

Vobis Gnosis Antonio Parenti, tum Ignatio Vladislao, Feliciano et
Joanni Filijs Głuchowskiem Fratribus inter vos Germanis Brum Perto-
wa Possessoribus et M: Joannae Polewska olim M: Josephi Polewski
Camerarij Granitialis Brestens Cuiaviae Consorti Relictae Viduae
tum Ignatio Raciąski ejusq M: Polewska Curatori, atq Successoribus
quorumvis nominum olim praefati M: Polewski si ad causam hanc
spectare videamini de Personis Bonisq vestris glter omnibus habilis
habens mandamus ut in Judicio Nostris Ordinis Gnalibus Tribus Rni
Stricoviens a data et positione Praesens Citt recte in quatuor Septimanis
tum dum et quando causa praesens ex Regestro competenti ad judicandum
data et acclamata inciderit plter ac peremptorie Compareatis Ad-
stantiam Gsi Thaddaei Sojecki Regentis Crens Bidgs Brum Perto-
haeredis Actt. Qui vos Citat ad Regestrum Remissarum seu aliud
tvis competens et quidem vos Gnos Głuchowskie obstante Commissione
dendo a Foro Castrens Calissiens citat ad paratum Processum para-
Decretum Communicationis Documentor paratamq Condemna-
em loco peragendae Executionis adcitat ad videndum et audiendum
ad instantaneam ~~Solutionem~~ Levationem Summae Quinque millium
olen in Obligationem Brum Pertowa per olim G: Franciscum Głucho-
ki olim G: Francisco Niemoiewski eorum Brum Pertowa haeredi ad teno-
Contractus Obligatorji ratione suprascriptorum Brum initi et confecti
e, mediante Sententia Judicij Praesens stringi, tum ad restitutionem
entariorum quorumvis ac aliarum Rerum Inventario Status Su-
scriptorum Brum conscripto expressorum vos compelli demum ad
lutionem ~~Summae~~ Quotae 156 fl polen una cum Provisionibus seu po-
restitutionem per olim Franciscum Niemoiewski in Completionem
eminationum in Fundo horumce Brum relictae Bonificationem ac
mpensationem quarumvis praetensionum ex re fundi Emicantium
n in jungenda in Fundum Brum Pertowa Condescensione in vim
habitiones ad mentem Contractus et Inventarji pro re sui Actt

decernendae per vos praestanda adigi In sublationem praefatae Condemnationis vos affici Te quoq M. Polewska cum debita Curatoris tui Authoritate et assa insistendo novellae Legis ex re procuratae per ob Maritum tuum inscio Actori Commissionis Brum Pertowa poenis ... bus Regni puniri Decretumq ex eadem Commissione improvise procuratum cassari ad resarciendas litis expensas hac in Causa erogatas stringi Caeteraq pro Causae Poenae exigentia conq vos statui decerni et sententiari Sitis parituri et judlr responsuri Datum Petricoviae Feria Secunda pt Fm S. Mathaei apli pxa A. D 1778

Citnis Copia ex pte Gnosi Soiecki Conq Gnosos Gluchowskie atq M. Polewska tum Gm Raciecki.

Sabbo pridie Festi Sancti Lucae Evangelae Vidlt Die 17. Mensis Octobris Ao Dni 1778.

Suscepta

„Ninieyszych

Do Urzędu y Ksiąg Grodzkich Starościńskich Przedeckich
osobiście przyszedłszy WJmci Pani Franciszka z Korytoskich
pierwszego niegdy Wznego Stanisława Woyciecha dwoch
Jmion Poklękoskiego Pisarza Grodz Sieradzkiego powtornie
go zas na teraz Małżeństwa WJmci Pa Jana Felicyana Tak
że dwoch Jmion Wyrzykowskiego Czesnika Jnowłocław
skiego laesivi mariti Zona w osobistey assystencyi Uro
dzonego Walentego Regulskiego Jako nayuroczyściey prze
ciwko WW Jmciom Panom Janowi Felicyanowi dwoch Jmion
Czesnikowi Jnowłocławskiemu Oycu Franciszkowi Syno
wi Wyrzykowskim Manifestuie się y skarży w sposob ta
kowy. A nayprzod taż Wzna Manifestantka przezwy
ciężywszy w sobie dla miłości Pa Boga tak ciężkie y nie
przyzwoite płci Damskiey zelżywości y zmartwienia
od Tegoż Wznego męża swego y Syna Jego z pierwszey Zony
Idącego w latach przepędzonych pożycia chonoru y fortuny
krzywdy poniesione Już to Manifestami poprzedzaiącemi za
skarżone Jnkwizycyami dowiedzione Dekretami rezelwowa
ne będąc już od Tego męża oddalona uczyniła powrot przy
byciem swym do Brudnowa kędy czas niemały bawiąc do za
dney dyzpozycyi ani partycypowania naymnieyszego docho
du nie była przypuszczona Ponieważ Wzny Czesnik Tę
Dobra już ostatnie wypuścił y oddał w dyspozycyą Te
muż wzwyż wyrażonemu Synowi swemu w czasie bawie
nia taż Wzna Manifestantka z Sukien bielizny y Jn
nych aż do ostatnich Trzewikow rzeczy od corki Swoiey
mianych wydarła się, na Jnszę albo tych przynaymniey
oporządzenie od Wznego Czesnika chociaż z własności swo
iey już Dekretami przysądzoney doprosić się niemogła y
owszem w nadgrodę dobrego serca iż WWzni Oyciec y Syn
Wyrzykoscy ledwie nie co dzień często y kilka razy o dzień

słowy

słowy nieprzystoynemi Manifestantkę traktowali
y dyfamowali niedosyć ieszcze natym ale tyle kroć
mniony Syn W. Czesnika wgłowę strzelić Wżney
festantce odgrażał ktorych tak nieprzyzwoitych
wosci dłużey Wżna Manifestantka znieść y wycie
niemogąc obawiaiąc się niemniey w czasie poźnieyszy
jakowego dla siebie nieszczęścia otę wszystkię tak
żywę dysgusta y krebry iakoli też y o zabranie zo
wioney w Brudnowie pościeli y innych rzeczy własn
swey Manifestantki tudzież onieuczynienie za do
Dekretom w należytosci Manifestantce przyp
wadzenie coraz do większych prawnych wydatko
przedłużenie Sprawiedliwosci Swiętey y powtor
przeciwko tymże WW. Wyrzykowskim Oycu y
wi żali y skarży się wolność sobie zostawuiąc
szenia powiększenia lub też innego uczynien
teraznieyszego zaskarżenia.

Franczisżka Wyrzykowska

W. Redulski Asistent.

Copia Massis ex Cpte Mgue.
Wyrzykowska, Coram M.M.
Wyrzykowskie.

Tra Sexta ante Tm Sctorum
Simonis et Judae Apostolorum
Exa Vidit Die 23. Mensis
octobris Ao Dni 1778.

Suscepit

Alexander de Moszczerenno Moszczenski Brestens. R. Capitt.

Vobis Mgco Paulo Szadokierski Subdapiferidæ ~~[illegible]~~ Podoliæ tum Gso Petro Trzebuchowski Exercitus Regni Commilitoni de Causa infrascra Bonisq. vestris qrlit Omnibus ac Summis quibusvis pecuniæ Ubivis locor. habitt et habens Vigore Regio et Nostra qua hac in pte fungimur Capitt Authoritate mandamus. Ut in Trnis Querelarum seu Judicijs Causar. Officij Crens Capitt Brestens juxta regulatam Cadentiam pximè in Cro Brestens celebrans ~~[illegible]~~ personaliter ~~[illegible]~~ perempttq. compareatis ad Instantiam Instigatoris Judicij Officij Nostri Ejusq. Delatt. Gsor. Basilij Czepowski Atq. Martini Kosicki Actt. Qui Vos inhærendo Legibus Regni Protestationibusq. ratione infrascror. Ctra Vos coram Actis Authens Regni factis Uti ex Loco Delicti qui est vinculum Jurisdictionis Citant idque ad Videns Audiens Attentansq. Vos ratione Actoris Gri Basilij Czepowski sub Celebratione Judicior. Terrestrium Brestens Cujæ Causas Mgcor. ac Gsor. Principalium suor. Attentantis ac in eos Judicio pmoventis, nihil quidqm Mali eveniri sperantis, vilipensis Legibus ac Securitate Judicior. verbis scommaticij lesionis pileumq. ex Capite Ejus detrusionis, Atq. pp pectore et vestibus violenter Arreptionis, Frameaq. pte Gsor. Trzebuchowski preptâ percutere velle conationis, Vase Vitreo ad Caput Ejus pjectionis, necnon in Duellum multoties pvocationis, pœnis tam personalibus qm Crumenalibus Vos distinctim puniri, tum etiam p Violatis Legibus ac Securitate Judicior. itiq. pœnas exemplares sup Vobis ad Mentem Legis decerni. Litis expensas refundendas demandari, et id quod Juris et Justitiæ erit sup Vobis Statui ~~[illegible]~~ et Sententiari. Sitis igitur parituri Trnum Attentaturi et ad Præmissa hæc et Alia Inquisitione Omnimoda deducenda judicialit responsuri. Datt in Cro Brestens Frâ 5ta pt Fn S. Ursulæ Virginis et M. pxâ Ao Dni 1778.

Copia Cittnis ex pte Gnor
Czepowski et Kosicki Coq.
m. Stadskierski et Gnum
Trzebuchowski.

Sabbatho ante Fm Sctorum
Simonis et Judae apterum
pro Vidt Die 24. mensis
octobris Ao Dni 1770.

Suscepti

My Kommissarze Rady Ekonomiczney Skarb Kor od Rzeczypo-
[illegible] wyznaczeni

277

276

Stanislaus Augustus Dei Gratia Rex Poloniae etc.
Tili Gsō Casimiro Zawidzki de Persona Bonisq. tuis. ac sum mis
quibusvis pecun habitt et habend gnaliter omnibus mandamus
ut in Judicijs Terribus Gostinen proxime ab hinc in Gostinin iux
ta Cadentiam suam lege dispositam celebrand pro ac perem
ptorie Compareas. Ad Instantiam Gnosorum Bernardi Stanisla
Juliannae Fratrum et Sororis inter se germanorum Wyla-
zdowskich dtt Gsi ad alberti Wylazdowski Burgrabij Cra
Plocen et Mariannae de Skarbki Conjugum Filiorum et Filia
nec non Mficorum Joannis et Petri Comitum a Jura Skarb-
kow avunculorum, atq Caroli Bogusławski et Marcelli Za
widzki p Decrum Praedecen assignatorum Tutorum actt.
Qui de inhaerendo Documentis suis Causam praesen juvan
tum Querimonijs suis et quid minorennes in assijs de
Jure incumben citant, seu potius loco peragendae Execu
tionis ad paratum Decrum Terre Gostinen inter se actt
ab una et de Litt parte ab altera prolatt, paratumq
Processum, et paratam Condemnationem, in Fundo Bo
norum Jmielna in Terno Condescensionis mente ejusd
Decreti Terris Gostinen Fra Secunda pt Tum Sanctissi
mae et Individuae Trinitatis Die videlicet Decima Quinta
mensis Junij ex prorogaone ultimaria p Judicium Terre
Gostinen data incidenti ex pte suorum actt sup de ob-
tentam et publicatt paratosq anteriores Ternos adcitatidq
advidendum et audiend de Gsum Casimirum Zawidzki
ad Comprobaonem Juratt utrum summae sibi actoribus
ab Infidelibus Judaejs debitae p de vo ab ipsis levatae adi-
gi, summasq easdem ac alias nullo jure per de levatas
una cum provisionibus per sententiam Judicij Nri Cuinam
Competierint restituendas demandari, ac nihilominus
de poenis Condignis respu suorum actt in Jus involutio
nis damnorum ac Litis expensarum Causaonis mul-
tari

tari, demum ad Comportaõnem Documentorum quorumvis tam
Manualium quam hirographorum itidem mediante Com-
probaõne Juratt. ad Substantiam ott. Gsorum Wylaczowski
Suorum actt. Parentum se se regulantium instantanea-
am Stringi ad restitutionem eorundem tum rerum mobi-
lium Clenodiorum argenteriorum tum Inventariorum
quorumvis adigi, Pœnas quoque super se in sublatione
Processus ac pro Contraventione decrõ mente Legis ex-
tendi, Cæteraq pro Causæ præsen exigentia Sententiam
et ideo Citaris et adcitaris sis paritarus et Judicibus
Responsurus datt. in Gostinin Vra Sexta ante Tum Sa-
nctorum Simonis et Judæ aplorum proxa videlicet
23 mensis Octobris anno Dni 1770.

Copia Citt. ex pte
Gsorum Wylaczo-
wskich actt. Con Gm
Zawidzki Citt.

In Cro Prædecen. Vra
Quinta in Crastino
Festi Sanctorum Simo-
nis et Judæ aplorum
videlicet Die 29 men-
sis Obris Anno Domi-
ni 1770.

My Kommissarze Rady Ekonomiczney Skarb Kor. od Rzeczy po-
spolitey wyznaczeni

277

Tobie Urodzonemu Antoniemu Rozniecki emu z Osoby y Dobr
twoich ogulnie wszystkich rozkazuiemy abyś przed Nami
y Sądem Naszym Kommissyi Skarb Kor. w Warszawie a
gituiącym się odtąd naybliższym czyli w ten czas gdy
sprawa ta z regestru Wexlowego do sądzenia przywoła
na będzie osobiście prawnie y zawito stawił się Na In-
stancyą Urodzonego Tadeusza Tomaszewskiego Powoda
ktory liebie polegaiąc na Prawie y Sprawiedliwości stosu-
iąc się oraz do Wexlu w Chociszewie Dnia 11 Mca
Lipca Roku 1776 przez Ciebie na Summę Czerwony
Złotych Sto ~~[illegible]~~ Osiem sobie Powodowi danego pozywa
czyli raczey po otrzymaney na Tobie w Sądzie naszym
Kondemnacie zamiast czynienia Exekucyi Oneyże przy-
zywa do widzenia y przysłuchania się oraz Ciebie do
zapłacenia sobie Powodowi rzeczoney Summy # 108 wr
z Prowizyą y wydatkami prawnemi obowiązania, na Znie-
sienie Kondemnaty Kary podług Prawa wskazania, y to
co Prawo y Sprawiedliwość wymagać będzie postą-
nowienia. Staw się więc y sądownie odpowiedz. Dan
w Warszawie Dnia 6. Października 1778 Roku

Ex pto M: Tomaszewski
Cong. Gnr Rożnieckie
Cellanis Copia

Fa Sexta pt Fm Sctor
Simonis et Judae aptor
Exa Vidt Die 30 Men
sis Octobris Ao Dni
1778.

Suscepto.

Stanisław August z Bożey Łaski Król 798
Polski Wielkie Xiąże Litewskie Ru
skie pruskie Mazowieckie Żmudzkie Kijowskie
Podlaskie Inflanckie Smoleńskie Siewerskie
y Czernihowskie.



Tobie Stawetnemu Stanisławowi Piotrowskiemu We Wsi Mie Z Małżon
ką Twą Zamężną Z Domuważną Zabierow Zosob Dobr Waszych teraz
Twych Z Domuważnych Zabierow Zosob Dobr Waszych teraz
maiących y napotym maiących Imieniach Twoich Sam pisiężnich Gdzie
kolwiek maiących nakazuiemy abyś przed nami y Sądem naszym
Assessorskim Zadworznim Koronnym w Warszawie Czili gdzie
wten czas Z Dworem naszym Znaydować się będziemy wcztery
nadzieie od położenia niniejszego Pozwu osobiście prawnie y zawito
wanie Stawetnego Instygatora Koronnego y Jego Delato
ra Stawetnego Antoniego Leszczyńskiego Pisarza y Plenipotenta
Miasteczka Jego Mci Dąmbrowie. Powoda który pozwu Stawetnemu
dożalen przeciwko tobie Stawetnemu Stanisławowi Piotrowskiemu
który się pozwem Mocą Złotoiarską y Manifest Uchwalonych na Sey
mie Lipca we Roku bieżącym 1778 który Dekret Zadwor
ny nie zapadł przez Zadne Inscrizicy y Dowodow na złotych pol
skich got y groszi 6 oprocz expensy wielkiego Zadnich dowodow
nie okazał y za Zułow iako Xięża nie wyłoszony Miasta Jego Mci
Klodawi poczynił Swiadectwa żadnego nie stawił który to Stawet
ny Antoni Leszczyński Swiadkow Stawił Sąd nie akceptował y
nie słuchał Wywodzących się złych zazułow które manifestami opi
sał y relacyi termina nie pokazał tylko naipodmy powiesc woy
dzicha ważychciwca niedawno do miasta przibytego posesyi żadny
nie maiącego ani Miasta przisiężnego Co Vbat przed Sądem iako
by ia wiedział atym iako Stawetny Stanisław Piotrowski
Bormistrzem na ten czas Będąc Przez Testamenty przyiął
do Miasta Dąmbrowie Chłopa Antoniego Nazwiskiem Mia
skiego Zeszli Dobr Wulmoznego Imu Pana Stefana
Moszczenskiego podczaszego Kruszwickiego który go aresztował
y zapozwał do Grodu Sądu Kowalskiego gdzie Dekret za
padł Inscrizicionis gdzie Swiadkow Stawił aby dwie strony
a odnak opisuie Dekret Grodzki Kowalski Iako Stawetny
Antoni Leszczyński o tym pozwie Chłopa niewiedział tylko
nakazał Sąd Kowalski aby dał za Condemnata grzywnę cum
Grzywien trzy ale nie złotych got y groszy 6 oprocz [illegible] nauczych wydatków

Ktoryto Sławetny Antoni Loszowski zamiesla swiadkami odwiesc y
~~okaz~~ okazać na kazdy czas a gdy Sławetni Stanisław Pokorski
usilnie się staraiąc o exekucią aby gwałtownie bez prawnie
Fortoną wydrzeć Co się swiadectwem okaże widząc się bić Ukrziwd
przez Dekret zadworny Sławetny Antoni Loszowski y pogr
exekucyi zapadzywa do Nayiasnieyszych Sądow Assesorskich
JK Mci aby się Ukarać y ex pens prawny powrocić za zutow d
kazać Co Swięta Sprawiedliwosc wyciąga odpowiedzie bynd z
gotow staw się pilnuy Działo się W Warszawie t. 5 Dnia
Roku 1778

AS L.R.M. S.M.R. Sy

Ex pte Famati Lososki
Cenę Famatos Pokorskie
Cœnis Copiae

Feria Sexta pr Tm Sctor
Simonis et Judae aplorum
Exa Vidlt Die 30. Mensis
Octobris Ao Dni
1778.

Susceptio.

Ad offm et acta praesen. Cast. Praedecen. pltr. Omn. Mca Joanna Poleska
Ol. Mci Josephi Poleski Camerarij Granitialis Brest. Cujae Consors Relicta
Vidua, et ab eoq. Marito suo in Substantia ejusq. Suorum Jurium
Domina, in assa S. Ignatij Racięcki Curatoris Sui Subveniendo Juri-
um Suorum Integritti, hanc Con. M. Josephum albertum bini no-
minis Rudnicki Notarium Brest. Cujaviae defert Manifestationem.
Quia eaq. Manifestans advertens Substantiam ejusq. Mci
Josephi Poleski Varijs oneribus ~~[illegible]~~, Inoneratam, et ad
Gradum Potioritatis Sese Tendentem, Mcus Vo Rudnicki eanq.
Conando diminuere, ausus est Quaesita Illegali a Mco Sigis-
mundo Krethowski Bonorum Chociszewa Haereditate, Initoq.
Condictamine Cum Gso Thadeo Tomaszewski, eorumq. Bono-
rum Chociszewa vi Jurium Suorum Possore, et Possessionem eanq.
pro re ejusq. Mci Rudnicki Supsedente, ad Bona Haecce Chocisze-
wo Holandos p. Ol. Mcum Josephum Poleski Maritum Suum, eiq.
Gso Thadeo Tomaszewski Contractu Resignatorio Unquam non
dimissos, p. huncce Ol. M. Poleski Maritum ad Vitae Suae Tempora
pacifice possessos, quinimo in Fundo Bonor. Cieplinj et Stipinj
locatos Sibi appropriare labores Consvetos eisq. pro Re Mani-
festantis praestandos Interdicere, dationes Censusq. Solvendos
Inhibere, Quare Manifestans progressum eumq. advertens
esse illicitum Con. Jura Regni; in diminutionem Substantiae
Ol. Mci Sui Mariti ~~[illegible]~~, Cum detrimento tam Suae
Manifestantis Jurium quam aliorum Creditorum esse Subsecutum
Con. Suprascrum M. Rudnicki Manifestat. offerendo se respectu
praemissorum Cum eoq. Mco Rudnicki Jure Acti velle

Joanna Poleska
Ignatius Racięcki qua Curator. mp.

Z Strony W. Poleski
Manifest przeciwko
W. Pisarzowi Ru
dnickiemu

Fa Quarta Pt Trm omnium Sctorum
Exa Vidt Die Quarta Mensis No-
vembris Ao Dni 1770.
Suscepti

Stanislaus Augustus Dei Gratia Rex Poloniae &c

Tibi Mco Josepho Alberto bini nominis á Rudniki Rudnicki
notario Brestae Cujae de Bonis tuis gratr obq Summisq quibusvis
secunq hitis et hndis mandamus ut in Judiciis nostris Or
dinariis Generalibus Tribliis Rni Petricos á positione psonae
citte Recte in Quatuor Septimanis prter peremptorieq Compa
reas ad Instantiam Mcae Joannae Poleska Olae Mci Josephi
Poleski Cammerarii Granitiasis Brestens Cujaviae Consortis Relic
ae viduae Actricis. Quae te In Afia Gnosi Ignatii Racieski Cu
ratoris Sui Citat seu potius ad paratum pcessum paratas
inscriptiones tam ex pte suae actricis Cons Creditores Olae
Mci Josephi Poleski quam e Converso in Regestis Tribliis depen
dentes adcitat. Ad videns et audiens Executionem De
creti Terris Brestens Cujaviae Jnr Te ab Una, et se acte par
te ab altera prolati ex rationibus In Trno Trni Inferen
dis Sisti, Cuasam Granitialem Inter Bona Chociszewo Cie
pliny atq ~~Ciepliny~~ Stipiny ex quo sine Certo Haerede
resolvi non Valentem, Ad Resolutionem Causae potiori
Jotis in Substantia Olae Mci Josephi Poleski Subsequen
dae Suspendendam declarari, Causamq praesentem ad
Judicia Tribliae Rni Petricos ad Concursum Credito
rum remitti Citaris sis pariturq et Judtrs Respons =
Datt Petricoviae Tria 2da in Crastino Tsti OO SS.
Anno 1778.

Ex Pte M: Poleska Coe
M: Rudnicki N: 3 B:
Cttnis Copia.

Cta Sexta pro Tm Omnium
Sanctorum pro Vid: St
Die Sexta Mensis
Novembris Ao Dni
1778

Susapm

Alexander de Moszczenna Moszczenski Brestensis Cujaviae etc Capitu

Tibi Mag.co Leoni ~~Moszczenski~~ Bielicki Pincernie Smolensciae
de Bonis tuis generaliter omnibus, ac Summis quibusvis pecuniariis
habitis et habendis vigore regio et madamus, Ut in Judiciis No
stris Castrensibus Brest. Cujaviae ab hinc prius et proximius in
Castro nostro Brestensi celebre personaliter ac peremptorio
compareas ad Instanciam Instigatoris Judicij Officij Nostri
ejusq Delatoris Magnifici Thomae Brzeski Tribuni Conscri
cient. Act. Qui te inhaerendo Protestaoni suae facta vel
faciena Lit. ex loco delicti pro eo: Quatenus Tu Ubsum
Felicianum Sui Act. ex Bonis Hoven Subditum furto
Obnoxium et Notatum hocq facinore peracto aufugum
Qui praesent. Lit. apud te Arestatur: Nostrum ad Judi
cium eo instanti Statuas Statutum Act. tanquam Sub
ditum et furto obnoxium extradas poenas ratione susce
ptionis sine Literis Testimonialibus ~~poenas~~ tuas
Litis ~~[illegible]~~ expensas refundas et ideo Lit. Sis Tmo pa
rit. et Eudtter responsurus Datum Cro Brestens. Cujae
tra Quarta ipso Die Festi S. Martini Pontificis 1720
Anno.

Ex pte M. Brzeski T. C.
Conq. M. Bielicki P. S.
Cullnis.

Copia

~~[illegible]~~

Ita Sexta pt Tm Scti Martini
Pontificis pxa Vidlt Die 13. Mensis
Novembris Ao Dni 1778.

Suscepti

Ad Officium et Acta praesentia Castrens. Capitan.
Praedecen., personaliter veniens, Gnosa Marianna
de Młodziejewskie, Gnosi Nicolai Cieński Consors,
Bonorum Dębołęka medietatis Haeredissa, cer-
nens palpabilem injuriam suam ex admissione
per eundem Gnosum Maritum suum, ad quesi-
ta per eum Jura Bona Dembołęka afficietia
suae ~~recognoscentis~~ Manifestantis injuriam, tum admissio-
ne seorsiva ad scultetiam in Radziejow
per eundem Gnosum Maritum procuratam,
necnon Jus advitalitium mutuum Injuriam
aliisque ex motivis, usa amicorum domus suae Con-
silio ne in fortuna Parentum, Domusque suorum
patiatur detrimentum, hanc suam Manifesta-
tionem, in assitentia Gnosi Adalberti Wol-
ski avunculi germani, contra eundem Gno-
sum Maritum suum Lesivum, idque de in
subsistentia quarum vis transactionum, tam
ratione fortunae propriae Manifestantis, quam
ex dono gratuito praestito, et praestando, uti agra-
vantium fortunam manifestantis, quovis ex
fonte Manifestantem concernentis, quorum
omnium ratione, subveniendo quam meliori for-
tunae suae ex antenatis Manifestantem jure na-
turae respiciens, ne sub Evictionem studio Ma-
ritali cadat, uti imperio ejusdem Mariti ad
Transactiones junctim cum eo intrans in-
sciens quali modo fiant Jus Manifestantis
non Ledeant, Manifestatur, salvis de Jure
Salvandis.

Marcyanna Z Młodzieiewskich Cienska
Woyciech Wolski iako assistent mpp

Copia Mattnis ex pte
Gnosae Cuńska Coe
Laetivum Maritum Lucid
Vactae

Sabbo pt Fm Scti Martini
Pontificis pro Vidst Die
14. Mensis Novembris
Ao Dni 1778.

Suscepti

Jacobus Sigismundus bini Bnis a Kretkowy Kretkowski
Capitaneus Praedecensis.
Vobis MM. Josepho Pogonowski Vice Capitaneo et Judici
Crenae Brestenae Cujaviae Bram Zbiewka Haeredi tum Joan
ni Wardeski Regenae Crenae Praedecenae Eiusdem Bram Zbiew
ka quovis Juris Titulo Possessori, de Causa Infrascripto bo
nisque vestris Gnattr omnibus Vigore Regii et nostra qua
hac in Parte fungimur. Capitt Authentt Mandamus
ut in Terminis Querellarum seu Judicijs Causarum
officij Crenae Praedecenae Juxta Cadentiam in Cro Praedecen
Celebranae Gnattr Ignme Peremptorieque Compareatis Ad
Instantiam Gg. Mariannae Gsi Andreae Kalutowski Susan
nae Gsi Nicolai Siwicki Mariannae Gsi Simonis Przytuski
Consortum Serorum inter se Germanarum Rzgowskich seu
invicem Coniugum tum Catharinae de Dzierzanowskie
Gsi Joannis Zdzienicki Consortis seu utrorumque Coniugum
actt quivos. et Quidem Maritatae in Maritorum Suorum
assistentijs Inhaerendo Documentis suis Causam praetenti
Juvantibus Actt seu Potius ad Paratum Processum Para
ta Decreta. Inter se Actt ab una et vos Actt Parte ab altera
ra hac in Causa Prolata Adlittent. ad Videndum et Au
diendum Attentis Documentis vos ad Solutionem Summae
1200 fl. una cum Provisionibus ad alterum tantum reductas
Instantaneam pro re Actorum Compelli Poenas in Sublatio
nem Processus praesenti in Causa Subsecuti Super vobis Ex
tendi Litis Expensas refundi ac id quod Juris erit Nego
tiumque Causae praesentis Exigent Contra vos statui Deci
di et Sententiari Sitis Trmo Pariturri et Sdtr respon
suri Datt in Cro Praedecenae F. 2. Datt Trmo S. Mar
tini Pontificis Proxa Anno Dni 1778.

Ex parte Emissor. Radatowskich Si-
wickich Przytuskich ac aliorum
Conq. Mm. Pogonowski V. J. H. Dr.
et Wardęski Regentem Loci Praeter
Cum Copia.

Tra Secunda pt. Tm. Scti Martini
Pontificis pro Vidit Die 16. Men-
sis Novembris Ao. Dni 1778.

Susceptr.

Jacobus Sigismundus de Kretkowy Kretkowski Praedecens de Capit.

Vobis Gdsis Michaeli Ostowski Bonor Sarnowa Regalium ~~haeredi et~~ Possessori atq Jacobo Krzyzanowski Illmi ac Excellentissimi Principis Swiatopelk Czertwartynski Comissario itid Bo Skaszyn Possessori de Personis Bonis ipsis gntr obus ac Summis qui

Michiel Alexander de Mostezenne Mostezenski Brestl Pr Capitaneus.
bi Mgco Thomae Brzeski Tribuno Crusviciensi de Bonis tuis gntr omnibus
Summis quibusvis pecuniae habitis et habenae Vigore Regio et Nra qua
in pte fungimur Capitaneali Authi mdmus, ut in Judijs nris Crone
Brestl Cujae pse ab hinc in Cro Brestl celebrandae pntr ac peremptorie
appareas. Ad Instantiam Mgci Leonis Bielicki Pincernia Smolensiae Actor
Te Inhaerendo Mandati Suae Contra Te factae vel faciendae Citat, Seu po
ad actoratum Tui Sibi Actis ad Ejusdem Vexatorie institutum
citat. Idq ad Videndae et audiendae ~~rne~~ rne praetensae per Te a Se
Cujusdam Labri Feliciani ac Si Tui Subditi apud Se actis
Irreperibilis nec existentis Extraditionis, Eoq in tuitu Vexatorij
actoratus extra Forum ~~existit~~ in nullo negotio sibi actis institutionis
~~Caepe~~ Cassato ad primum et pro nullo declarato Tui actoratu
Te poenis Condignis tam respectu indebite Sui actis ad Jus provoca-
tionis, qm etiam rne extra Forum Evocationis cum omnimoda
bonificatione Litis Expensarum frustranee Causatarum, Subs
declarari, Pro quo Citt Sis Tmo paritt et Judtt respons Dat
in Cro Brestl Cujae Tra Secunda pt Tm Sancti Martini Pon
Dcis proxa Ao Dni 1778.

2

pr

Copia Citatis ex parte
M. Bielicki, Cong. Me
Brzeski J. C. Edelae

1778

Fa Secunda pr Fm Scti Mar-
tini Pontificis pro Vidt Die 16.
Mensis Novembris Ao Dni 1778.

Suscepta

Jacobus Sigismundus de Kretkowy Kretkowski Praedecens Capit.

Vobis Gdsis Michaeli Ostowski Bonor. Sarnowa Regalium ~~haeredi et~~ Possessori atq Jacobo Krzyzanowski Illmi ac Excellentissimi Principis Swiatopelk Czertwartynski Comissario itidem Br. Skaszyn Possessori de Personis Bonisq iris quatr obus ac Summis quibusvis pecunis habitis et habenis vigore Regio nostra qua hac in pte fungimur Capit. Authemdmus, ut in Judijs nris Castrens Capit. Praedecens tra Secunda prius proximiusve in Cro Praedecens celebrans pntr ac peremptorie Compareatis ad Instantiam Instigatoris Judij Ejusq delatis Gdsi Francisci Joannis Bini nominis Burdzinski Bonor. Izbica vigore Jurium suor. Possessor Actis Qui Vos inhaerens masni suae coram Actis Authens Rni facti sive facienis Citis idq ad videns et audiens Vos ad instans deponens fidei veritatis in causa et Actione cum Gdsis Stroma et Anna de Zernickie Ziemickie Conjugibus testimonium stringi et compelli Caeteraque usae praesens exigens idq quod Juris erit negotium quae praesens hac in causa exigerit ~~deponatis~~ contra Vos decidi ac sententiari Citis igitur Sitis termino paritis et Judi Respons Datis in Cro Praedecens feria Quinta post Festum Sancti Francisci Confessoris proxa Ao Dni 1770 seu alterius nominis

Copia Citt. ex pte G.
Burdzinski w nro
Gdz. Ostrowski et Krzy
zanowski 1778.

Tra Testia pt Tm Sti Mar-
tini Pontificis pro Vidit Die
17. Mensis Novembris Anno
Dni 1778.

Suscepta

Stanislaus Augustus DEI Gratia Rex Poloniæ Magnus Dux Lithuaniæ
Russiæ, Prussiæ, Masoviæ, Samogitiæ, Kijoviæ, Volhiniæ, Podoliæ, Podlachiæ,
Smolenskiæ, Severiæ, Czerniechoviæ &c.

Vobis Pri Josepho Zakrewski et Helenæ de Primisslii Conjugibus, tum Catha-
rinæ Pri Martini Lutzinski, alg Hedvigi olim Pri Ludovici Wolski Con-
scriptis et Scholasticæ olim Pri Antonij Zakrewski Conti Relictæ Vi-
duæ, olim Mgnifici Antonij Primisslii Subdapiferi Covaliensis Prorsus Ger-
manis, alg Thadeo, Casimiro, Stephano, Adalberto, Josepho, ac Joanni,
denig Magdalenæ Pri Martyni Stypinski Consortibus, Fratribus et Sor-
ori, inter se Germanis Zakrewskim, Suprasenis olim Mgnifici Antonij Primi-
slii Subdapiferi Covaliensis Prorsus Germanis, tum Adalberto Rudzyn-
ski, alg Casimiro Zakrewski, Stanislao Zakrewski, quorumvis Nominum
Prabowski, Rudkowski, Wolskie, ac Alijs plus gus Fingenta varie
Conditionis Nominum, de Nominibus, et Cognominibus, ignotis
Complicibus, de Causa Ipsa vera bonisg vnis glr Ambus, ac Summis
quibus vis Scientijs habilr et habenter Gradibus, ut Coram Nobis Fi-
delitg nostro Ordinario Pri Inblis Rni Petricoviensis tum dum et quan-
do Causa gressa et Regno Sibi Competenti Adjudicandum vocata et
Assumata fuerit, plr Igne peremptoriag Comparentis. Adsistan-
tiam Mgnifici Petri Primisslii Primerod Parnaviensis Actis, qui vos ni-
sistendo Legibus Regni, Mattaribus pumendis Offerre facta, ac Documen-
tis Causam gressam Evincentibus Citis, Seu potius ad Paratam Pro ejus
Paratam Condemnationem, in Judicijs Actorijs Inblis Rni Petricoviensis
obtentam, loco per Agenda Executionis Aditat, idg ad videndg et Aud-
endum, Ante Omnia Ratis mente Legis ad Bona Victrycia vice
ad empta, reinducendam arbitrari, totum Regotium interse Actorem
et vos Citatos, in integrum restituit, ad Probationem mente Legis
designatam Pricet Comprobationem Juratoriam, quod opponentia
et metu Complanationem Confecit admitti, Cognitisg quibusdam
ac Dimissis respu Substantiæ olim Mgnifici Antonij Primisslii Sub-
dapiferi Covaliensis, Transactionibus, ac Decretis Judiciosis Justa-
tura Dentibus, Deing Condescensg ac Complanatione, Ejusdemg re-
strictis, ac Sublatis, Massam Universalis Substantiæ via Subse-
quenda Condre, ac Comportatione Documentorum, Liquidationeg Ho-
rum Detruncatione Earumeg ac quarumvis Pretensionum Bonifica-
tione, Actis Constituenteg cum Attractione Universalis, Ejusdg Sub-
stantiæ, mobilis et Immobilis Censeri incompetentem vobis

Actionem respu nulliter praetense per vos jam percepto Successione decerni, Satisfactionem mfco Actori, pro quo a vobis debebitur adinveniri Calculum de Perceptis Proventibus praestandum ~~adinveniri~~ Arbitrari Poenas in Sublaonem Processus decerni, Ceteraq pro Exigentia Legis et Justitiae decerni, et Sententiari, Citomi igitur et adicto Sitis pari et Judlr responsuri, Dato Petricoviae Sabbo pt Fm Sti Martyni Pontificis Ao Dni 1778.

Ex Pte M. Primiski PP. conz FF. Zalewski ac Alia Copia Citonis pro Judijs Ordinarijs Ilis Tribus Rni Petricoviensis 1778.

Fa Quarta ante Fm Sctae Catharinae Virg et Martyr Exa Vidlt Die 18. Mensis Novembris Ao Dni 1778.

Suscepto

Jacobus Sigismundus de Kretkowy Kretkowski Predecen. et Capneus.

Vobis Gnosis Jacobo Constantino Valentino et Theressae Gnosi Płotnicki Conti Fratribus et Sorori Inter vos Germanis Stephowskim Sortis Osna Gornego Grabszczyzna Vocitatae Haeredibus et Possessoribus de Personis Bonis vris gntr omnibus ac summis quibusvis pecunie habitis et habendis mdmus, ut in Judicijs nris Crone Capitli Predecen. Fra Secunda ab hinc prius et proximius juxta sui Cadentiam In Cro Predecen. Celebrane pntr ac peremptorie Comparcatis. Ad Instantiam Gnosi Michaelis Grykowski Ord Gnosi Josephi Grykowski Steriliter decessi Fratris natu minoris et Succoris Unici Actis, Qui vos, teq Gnosam Theressiam Płotnicka in debitam Tui assa Inhaerendo Contractui Certo Inter Ord Gnosam Annam Matrem atq Jacobum Filium Stephowskie suo et aliorum Fratrum Nne ab Una, et Ord Gnosum Josephum Grykowski actis Fratrem pte ab Altera, rne Obligaonis Sortis Ejusdem Dnm Osna Gornego in Przedecz Die Decima Octava Februarij Ao 1737. subsecuto, manibusq pprijs subscrio et Actis Crone Predecen. Fra Secunda pt Dm Septuagmae Eodem Ao roborato Citat idq ad videndum et audiendum vos emundando sibi Possessionem ad solucionem summae Centum Quinquaginta fp. in Obligationem Ejusdem Sortis p Ord toties Nonatum Gsum Josephum Grykowski persolutae supraseno Contractu expressae una Cum provisionibus ad Alterum tantum Computandis Stringi et Compelli aut in defectu non Exolutionis se Actis ad Jus Obligatorium Ejusdem Sortis virtute Contractus, restitui, Pro quibus ac alijs Citri Sitis Terno paritis et Judtr responsuri Datis in Cro Predecen. Sabbo pt Fm Sancti Martini Pontificis proxima Ao Dni 1770.

Copia Citris expte
Gdi Gryhowsbilen
Gses Stephenstie
editae 1770.

Feria Quarta ante Fm Sctae
Catharinae Virg. et Martyris
pra Vidst Die 18. Mensis No-
vembris Ao Dni 1770.

Susapto

Jacobus Sigismundus Dekretkowski Krekowski Praedicti Capitis

Prorum Iudicia Cum adhaerente Tenuta Possessori

Dicti Nobilis Joanni Francisco Brudzynski, et Bonis Suis quibus omnibus ac Summis
quibusvis pecuniae habitis et habendis rigore Regio et nostra quo dat in Pte
Jungimur Capitis authoritatis ut in Iudiciis nostris Coram Capitis Praedicti
a Secunda abhinc prius primiusve in Cro Praedicti Celebrandis pro
perempti Compareas ad Instantiam Instigatoris Iudicii nostri Episcopi
Lat. mei Thomae Ziemięcki Camerarii Vbi. acta Qui te indere
nostri Suae Coram acta authentica Prima facta sive faciendis Citatis
ad videndum et audiendum te ad Instantaneam Statutionem Labii
Laurentii dicti Bagacz Vladatij qui praesentem Citatis apud te arcatatis
Sumendum ex Ipso Poenis ratione per Ipsum Honesti Jacobi Bra
tis pro Illo tempore apud Se acta in Servitiis existentem sine
mali dati occasione Concussionis et Convulneratione aliarum
iniuriarum illationis per Sententiam Iudicii nostri Stringi, eduendamque
in Causa Scrutinium demandari, in Causa vero Episcopi
Bagacz inculpati non statutionis Poenis Arbitrariis te
esse declarari. Caeterumque pro Causa praesentem exigendum idque quod
eris erit negotiumque praesens postulaverit omnia Inquisita
probandum Conventum Statui dictum et Sententiam Citatis
Sis Termino pariter et iuditio respondendum Datum in Cro
Praedicti Tra Sexta post Festum Sancti Martini Pontificis
Anno ad Dni 1770. Nihilominus ad Scorsivam Statutionem
nem Nobilis Michaelis Bytner in Servitiis apud te existentem
dopponendum hac in Causa Veritatis testimonio te Compelli
Suique acta mei Ziemięcki variis in locis per Eundem Labium
Laurentium Bagacz Laesionis et diffamationis

Ex Pte M. Ziemigdi
Conc. S. Brundzyn
Plu
Binat. dito Sibiqua
1770

Tra Quarta ante Fm ~~[illegible]~~ Sta
Catharinae Virg. et Martyr. pro
Vidit Die 18. Mensis Novembris
Ao Dni 1770.
Susceptus

Jacobus Sigismundus Sakrzewski Krzemieniecki
[illegible] Capitis.

[illegible] Joanni Francisco Brindzynski de Bronis [illegible]
[illegible] ac Summis quibusvis pecuniae habitis et habendis [illegible]
[illegible] in Judiciis [illegible] Praedicta Secunda abhinc prius [illegible]
[illegible] Praedicta celebrandis [illegible] ac peremptoria compareas ad Instantiam [illegible]
Judicij [illegible] Ejusque Delatae [illegible] Thomae Zimiejski [illegible]
[illegible] Cujus actis. Qui te in [illegible] Suae [illegible] actis [illegible]
[illegible] factae sive faciendae [illegible] ad videndum et audiendum [illegible]
[illegible] Instantaneum [illegible] te Scrutinium [illegible] per te Foralior
[illegible] Tractu nundinarum in oppido Izbica expeditarum [illegible]
[illegible] Legis percipere demandationis, et ab omnibus [illegible]
[illegible] cum Inventariis ac variis mercimoniis ad disvere
[illegible] pro [illegible] nundinis advenientibus partim in Pecunia
[illegible] in natura ex mercimoniis indebite pro Commodo
[illegible] extorsionis et perceptae per Sententiam Judicij [illegible]
[illegible] Poenasque Legibus [illegible] descriptae pro [illegible] extorsione
[illegible] Foralior. super te irrogandae declarari, nihilominus
[illegible] ad Instantaneam Statutionem [illegible] Antonij [illegible]
[illegible] Mathaei Krzyminski Joannis Nowogrodzki et Antonij
[illegible] de Bronis Izbica oppidanorum, qui [illegible] apud
[illegible] pro deponendo hac in Causa veritatis testimonio
[illegible] stringi et compelli, Caeteraque pro Causae [illegible] exigendo
[illegible] Juris erit negotiumque [illegible] postulaverit [illegible]
[illegible] [illegible] a omnibus [illegible] probandum [illegible] testa-
[illegible] et Sententiam, [illegible] Sis Terno [illegible] et [illegible]
[illegible] Datum [illegible] Sexta [illegible] Sancti Martini Pontificis
[illegible] Anno 1770.

Ex Pte M. Ziemięcki
Cz. L. Bierdzyński
Edit. Cilicopia
1770.

Fra Quarta ante Fm Sanctæ
Catharinæ Virg. et Martyr. pro
Vid. Ft. die 18. Mensis Novembris
Ao Dni 1770.
Suscepti

293

Jacobus Sigismundus de Kretkowo Kretkowyski Predecy et Capitd

Vobis Dno Joanni Francisco Bini mis Brendzynski et Margarethe Rabska
alias invicem Conjugibus Legmis Brendzynskim de Causa Inpraesd Bruis
Vris gntis ambis ac Summis quibuscvis penis Labis et habend vigore
Regio et mis qua hac in Pte fungimur Capitd authe mdmus et in hdis
citis mis Cras Capitd Predecy fra Secunda absque prius proximiusve in Cu
Predecy celebranda mlti ac peremptd Comparendo Citandos Ingnis Judy
mis Ejusq Delati Illustrem Thomam Zamoyski Camerarium Gnis Predd Capitd et

292

Jacobus Sigismundus de Kretkowo Kretkowyski Predecy et Capitd
Citis Dno Joanni Francisco Bini mis Brendzynski de Bruis Suis gtis
ambis ac Summis quibuscvis penis Labis et habend vigore Regiis
et mis qua hac in Pte fungimur Capitd authe mdmus et in hdis
mis Cras Capitd Predecy fra Secunda absque prius proximiusve
in Cu Predecy celebranda mlti ac peremptd Comparendo ad instan
Ingnis Judy mis Ejusq Delati Illustrem Thomam Zamoyski Camerarium Gnis Predd
Capitd [illegible] aud.
hac Die in hisce Scriptis Causa Cognitionis Partibus citatis
fuisse Citd dq ad Videndum et audiendum Instantem Actorem
eam Instr hdie mensis Cracovien apud Pedem Cracovien Com-
manere qui Pedes Citd apud Scabinatus Judy pro Sumendis ex
Ipso Reorio Exemplaribus ex more per Ipsius hominibus
de Bonis Suis vel Bonis ejusd Rei ad Hereditd varias Locor
servitio Regestro Convenientes et ad Judm meum pertinentes
speciem obligationis, per Sententiam Judy mis stringi, subdi-
mique ad Restitutionem [illegible] Compensum per
Eum Instr Judicem oblatarum, dicken Instr Judicem adigi
Eumq pro Causa Pedes exigere Judq quod Reorio erit nego
biumq Dnos prohibuerint unde Inquisitio mutuae Confessa-
tionis Dnorum et Sententiarum pro quo Citd Sis Reorio partis Citatae
reperta Citd in Cu Predecy fra Secunda post hmi Citd [illegible]
post Dnicam ad Diem 17[illegible]0 ad Statutionem Litis [illegible]
pro deponendo hac in Causa vertente Testimonio quo Pedes Citd apud Scabinatus
Compelli.

10

Ex Pte M. Ziemiecki
Cam. JBL. Conc. Cum
~~[illegible]~~ Burdzynski

Edito Cito Copia
1770

Fra Quarta ante Dm ~~[illegible]~~ Sctae
Catharinae Virg. et Martyr. pro
Vidlt Die 18. Mensis Novem bris
Ao Dni 1770.

Suscepto.

Jacobus Sigismundus de Krekowo Krekowski Praedec. et Capit.

Vobis Nris Joanni Francisco Bini Nris Brendzynski et Margarethae Grabska alias invicem Congibus Legmis. Brendzynskim de Causa Infrascriptae Brevisq. Vris gnlis omnibus ac Summis quibusvis pecunie habitis et habenae vigore Regio et nra qua hac in Pte fungimur Capitis authe mdmus ut in Judicio Nris Crne Capitis Praec. Jra Secunda abhinc prius proximiusve in Cro Praedec. Celebrane pnlis ac peremptis Compareatis Ad Instanc. Ingnis Judicij Nre Ejusq. Delati Mcorum Thomae Ziemięcki Carnere Jnis Praedi Cujus et Antoninae Zemicka Conjugum acti. Qui Vos inherendo Maori Suae Coram acti authenc. Pni factae sive faciene, et quae Maritatam Cum Tui, iam autem Maritata Cum Sui Maritorum authibus et Officio Citi idq. ad videne et audiene instantaneumq. educene Cone vos Senctinium raone per vos Suorum acti multis in Locis et Coram variis hominibus laesionis diffamaonis verbis acrioribus honorem denique affectionis, maffnibus ac Citi per vos Suorum acti Circumscripti, injustaeq. pretencionis ex Infideli Judaeo Jacobo arendatore de Czamarin promanantis omda Inquisiti probane ad Se acti per vos usurpaonis per Sententiam Judicij Nri demandari, pro quibus praemissis et vobis probane Poenis vos subesse declarari ~~[illegible]~~ stringi Caeteraq. pro Causae poene exigene idq. quod Juris erit negotiumq. poenae postulavit omda Inquisiti probane Cone vos statui Dcrni et Sententiari Citi igitur Sitis Terno pariter et indlr respone Dati in Cro Praedec. Jra ~~[illegible]~~ Sexta pt Nri Sti ~~[illegible]~~ martini Pontifi praxati Dni 1770.

seu potius ad Incidene Causae et acturatus Tui in Judicio Nris promotae adicti nihilominus ad Statutionem Supraseri Ejusq. ablis Joannis Grachulski Ecomoni vri qui praesene Citi apud vos arestat pro Sumene ex Ipso Poenis, raone per Eunae Suor acti multis in locis in oppido Izbica laesionis vos stringi

Ex Pte Mcorum Ziemia
kich Same JBE Co
nos Brendzynskie

Edid Cid Copia
1770

Tra Quarta ante Fm ~~[illegible]~~
Sctae Catharinae Virg et Marty
ssae Vidlt Die 18. Mensis
Novembris Ao Dni 1770
Suscepit

...obus Sigismundus de Kretkowo Kretkowski Praeses et Capitaneus.

...i Famato Josepho Sonowski Patrum oppidi Istrica juxta Leges
...ti novae a Sacra Regia Maiestate Concessa et data, oppidano de
...rsona Bonisque suis quibuscumque omnibus ac Summis quibusvis
...uere Capitaneis et habere vigore Regio et Nostra qua hac in Parte
...ungimur Capitaneis authoritate mandamus. Ad Instantiam Nostri Thomae
...miecki Camerae Nostrae Praedicti Cujus actus. Qui te Citat idque pro Eo. Quatenus
...fidele veritati testimonium in Causis et actis. Cum Reo Praedicto Zyg...
...ki ~~[illegible]~~
...Judiciis nostris Promovendae cine quibusvis diffugiis perhibeas
...expleas. Caeteraque pro Causae Praesentis exigentia idque quod huius
...t negotiumque Praesens postulaverit. peragas Citatio igitur Sis
...no pariter. et iudicatum responsum Datum in Castro Praedicto Tertia Sexta
...t Festum Sancti Martini Pontificis proxima Anno Domini 1770 vo.
...ut in Judiciis nostris Crescentiae Capitaneis Praedecessoribus praestare
...exemplis Compareas

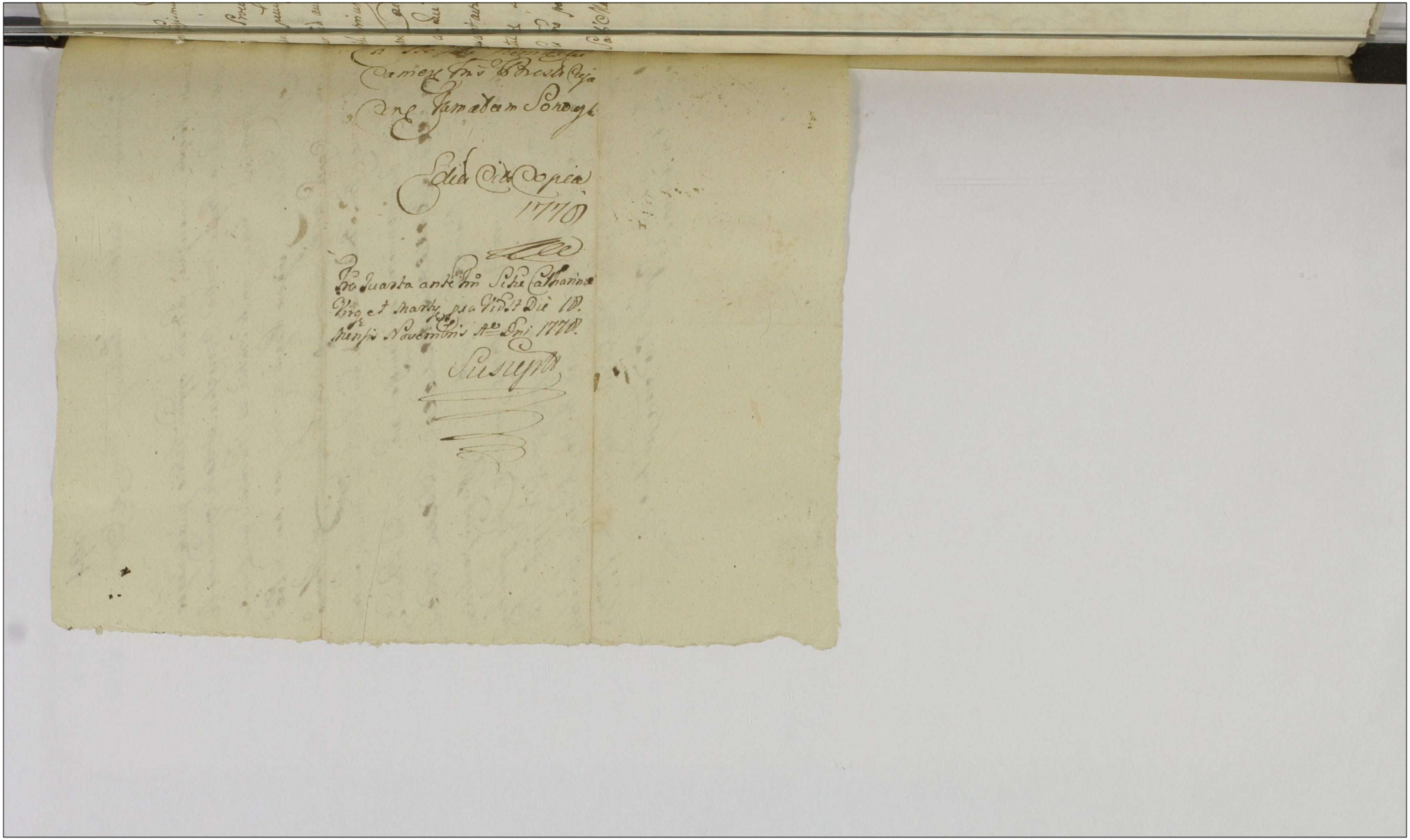

#

...tus Sigismundus de Kretkowo Kretkowski Praedicens etc Capit.

...i Gno Procopio Raczkowski de Bonis suis gnlt omnibus ac Summis
...bunis pecuniae Labitae et Labenae vigore Regio et nra qua Lac in Ste Jun-
...ur Capit authe mdmus ut in Judiciis nris Crenae Capit Bredae Tra Leum
...hinc prius primusve in Cro Bredae celebrandae mlt ac peremptae
...rarcas ad Instantiam Mci Thomae Ziemięcki Camerae Tris Bredae
...ie acta. Qui Te Cito pro Eo Quatenus Tu fidele verita Testimonium
...ua et actione Cum Gno Brodzynski in Judicio nro promotae
...ntilanae sine quibuscis Juris diffugiis perhibeas pro qua
...sis Termo parte et iudth respons Data In Cro Bredae Tra Quarta post
... Sancti Mathaei Apli pra ad Dni 1770 ...

Sigismundus Jacobus de Kretkow Kretkowski Praedicae Capitis

Tibi meo Josepho Szadolczyski Subdapae Podoliae de Bonis tuis quibus omnibus
summis quibusvis pecunae habitis et habenae medemus ut in Judiciis nostris Cen
capitis Praedicae tertia Secunda abhinc prius proximiusve in Cro Praedicae
celebranae praeterita ac peremptoria Compareas. Ad Instantiam Ingressi Judicii nostri Ejusque
Collatoris Generosi Alberti Przyłuski et Procopii Raczkowski actorum Qui te intuentes
Rationi Suae Coram actorum authenticae Rmi factae sive facienae Citatis seu potius ad
Paratum Processum Paratosque anteriores orgles Terminos tibi in ante editos Parat
tamque Condemnae Ex Parte Suorum actorum super te obtenae loco peragenae Execu
tionis adeitis idque ad videnae et audienae educendumque instantaneum Con
Scrutinium ratione per te Sui actoris Gen Przyłuski tempore Certo tra
mundinis in oppido Izbica existenae in Domo Civis Ejusdem oppidi sine
ulla data mali occasione et nihil mali Sibi evenire sperare
insperate ad Trameam Sese proreptae et Ejusdem vibrationis Seq
ueta omnino Convulnerare Conationis, verbis lesivis affectionis
et dischonerationis, ac Summopere verbis acrioribus honorem nobilitatem
migrare diffamationis per Sententiam Judicii nostri demandari
pro quibus praemissis ac aliis per te sibi actorum Gen Przyłuski
illatis Injuriis Poenis tam Crumenae quam Personalibus
te subesse declarari, nihilominus Poenas in Sublationem Processus
super te obtenti irrogare demandari Caeteraque pro Causae praesentis
exigentiae idque quod Juris erit negotiumque praesens postulaverit omnia
inquisita tibi probare et nostro Coram Judicio educere Conae
te statui Dermi et Sententiari Citatis igitur Sis Termino paritae et iudicii
respondere Datum in Cro Praedicae tertia Quinta post Festum omnium
Sanctorum proxima ad Dnum 1770.

Ex Pte P.P. Przyłuski
et Raczkowski.
Cong. Illmum Szadokier
ski.

Editae Cit. Copia.
1778

Ita Quarta ante Fm Sctae Catharinae
Virg. et Marty. p.ra Vidit Die 18.
Mensis Novembris Ao Dni 1778

Suscepit.

Sigismundus Jacobus de Kretkowo Kretkowski Praedic. et Capit.

Tibi Mo Josepho Szadolczyski Subdapae Podoliae de Persona Bonisq
Tuis ac Summis quibus omnibus ~~[illegible]~~ pecunae ubicunq habitis et habenae
Jure Regio et nra qua hac in Pte fungimur Capit. auctho mandamus
in Judiciis nris Crenae Capit. Praedic. Tra Secunda ab hinc prior
proximiusve in Cro Praec. Celebrandae post ac peremptorie Compareas
ad Instanae Ingris Judicij et ~~[illegible]~~ Tui Petri Raczkowski act.
Tui te inherenae Protestaoni Suae Coram act. auctenae Rno facta
ive faciendae Citi. idq ad videndae et audiendae Ducendumq instan-
neum Conae te Scrutinium raone per te Nulla mala Tibi per
act. occasione Sui act. verbis lesivis dishonoraonis, ac cum-
per verbis honorem nobilitatem denigrandae diffamaonis, tumq
homines Tui Sibi act. viae publicae obsessionis, et vacuae ex
mandato Tui Sibi act. Intercepti damnorumq exinde per te plus
em ad Quadraginta Hae pole illaonis per Sententiam Judi-
ci demandari pro quibus praemissis per te peractis inconvenientia omnia Ingui
Tibi probandae Poenis te tam Crumenalibus quam Personalibus
ulctari Caeteraq pro Causae Poenae exigenae idq quod Juris erit
otiumq Poenis postulaverit conae te stabili Derni et Senten-
iari Citi igitur Sis Terno paritis et iudicii respondae Dati in
Praedic. Tra Quinta pt Tri Sancti martini Pontificis proxa
Dni 1770

Expte Ni Raczkow-
ski Cons. Mucm Cza-
dolicensi.

Edictum Citatio Copia

1778.

In Cro Praeduensi
Fra Quarta ante Dm Sche Catharinae
Virg. et Martyr. pro Vidit Die 10. Mensis
Novembris Ao Dni 1778.

Suscepto

Jacobus Sigismundus de Kretkowski Brodz & Capid.

Ego

Fabio Dei Laurentio, adalberto adamo, et mathiae Fribus imo Vos Fernis Jaksmen
filium de Storovicio gratis ambus ad summis quibuscio pecunq habit et habens
signe Regio et ma qua Lai in Sie pangimur Capid autha nomen ut in Judicijs
mis meng Capid Brodz ha Secunda ab hinc prius proximiuve in Vo Brodz
celebrang gratis ac per empta Comparentis ad instantiam Ingnis Judicij et Honen
Paristai Cwolski et Mariannae de Jaicwskie Conjugum in vicem Legmor d. Judicijo
Jaicwska virginio Innupta aud. Dei Vos et quig Maritata Cum Suis Commin
bus de hinc inantea autibus et assijs eis veq pohier ad Paratum Decretum
Judicijs meng Brodz ha Secunda pt dm Letare Quadrien. ao 1766 imi
ta Cum michaelem Jaicwski aud Parentes ab una et olim Cum Augustinum
Parentem et Se Laurentium filium Zalenewskie ptibus ab altera prolatus
ingicatorie verificare Vobi Causam et actionem mente et obitu, tam olim
Michaelis Jaicwski, quam et olim Sui augustini Zalenewski interrupt.
aut transcapsos quorcis qui transcapsi Dei mererit Fernes, Paratumq Re
Prosequi, Paratosq quocis ingles Fernes, si qui interesset adsis
Ro quatenus Vos in Realitatibus Dcm supradictis ad Petang olim
augustino Zalenewski Parentibus injunctis, et per Eung non practicis
Vos satisfaciatis, Paratu Cautionem Lig Dcm impignorata rem Scjudicio Juris
rum Evictionis vadij Capiti, per Vobis dictum olim Sui augustini Zalenew
ski Parentem unum mente Legis luatis et Vobi aud. ubi Successorib.
Sui michaelis Jaicwski Gmiptos Paratis, tam Dcm memoratis interpo
sitis, quam et pro Conventione unius ad alium Vos se non referens cobatis
Eung pro causae praesens exigens Dig quod Juris erit negotium Dcm
Salvavit, pasius Vobis inde ad retinendum Documentis praetens peragatis
Dig itaq Vobis Fernes pariter et indelate respons Dat. in Vo Brodzens
Quinta pt Dm Sanctor Simonis et Judae Apost proxa ao Dni 1766

Ex Pbo Gor. Gaiewskich.
Cong. P.P. Zakrzewskie.

Edictis Citis Copia.
1770

Fra Quarta ante Fm Sctae Catharinae Virg. et Marty pxa Vidlt Die 18. Mensis Novembris Ao Dni 1770.

Suscepto

Jacobus Sigismundus de Lubicz Lubiensky Pradus Capid.

Cum Ho Laurentius Zalenowski de Ponora Porosz Terr. gth ombus ac Summ
Cibus vis penes Lubicz Lubicz et habens, vigore Regio et mo quadr in Stt Jurgitur
Capid Lubicz medius ut in Judicio mo Reg Capid Brest Tra Secunda ab hinc pma
minuive in Co Preg Celebrand mult asperempt Comparear. ad instanz Ingnis
Adrey mi et Jacr Stanislai Terebski et Mariannae de Lubicz Lubicz mitices Legmor Angus
Hedwigis Lubiczka virginis Incuptae. ad Lubicz et quieq mantata Cum Sui
mantata de Jure incumbens Authibus d Cibus. Cui respondens ad Pradum
Rorum in Judicio Reg Pradueng Tra Secunda pt Dm Latare Quadrsim ao 1766.
Olim Hus michaelem Lubiczki ad Parentes abnea et de Cui ac olim Hus
Augustinus Zalenowski Parentes Hujusmodi Latum resignatorie resignang Cui Causer
Actionem morte et obitu tam olim Ejusq Hi michaelis Lubiczki, quam et
Ejo Hi augustini Zalenowski interrupt. post transcripsan. quocirc qui trans=
mi dicti mercantur Terro, Paratum Praestare, Paratos quocirc ogles Terros ci-
Ji interesse adiri, dq audiri et audiri. Pe ad instantiam satisfactio
ne Gallegato dem, signa de acte specificato in pmeld Sessionis Turnice
Judy anni non expletae ad explendum per te injuncta, hem Exhortis Vadij
Simplicis rec nem manat Ducentas Quadraginta, alq Centum Decem
mcar pro victoribus, vigoreq olim Hi Lubiczki Citati, memorato Dno
Ao persolvere Cibi per te in Egressu de Jurni injuncta, et in hac eius per
eum exolutar. per Sententiam Judy mi vtingi et Compelli, ac nihilominus
Arcas in Subsidium Praestare Exhortis dem ad Exolucion denegatas una
Cum Pend. Contraveng expensis irrogang Juendas demandan, Caterag
Causa Debeng Exigenda dq quid Juris erit regulandum Debeng postulavit
Jus Cibi Documentis mo in Judicio reponeng pro hanc Cong Revisio
ne Sententiam Ea igit Sis Terro partis et inutili respone Dedi Exhortis
dq Tra Quinta pt Dm SS. Simonis et Judae Apost. pxa ao Dni 1775

Ex Ote D. P. Pacewskich
Cong. P. Zakrzewski

Edit. Cit. Copia.
1770

Fra Quarta ante Fm Sche Catharinae
Virg. et Martyr. pro Vidt. Die 18.
Mensis Novembris Ao Dni 1770.

Suscepit

Jacobus Sigismundus bini mnis a Kretkowy Kretkowski Pnz de Capit

Vobis Pnis Petro Lieberadzki Bnum Broniszewo Convicto obligato Possessori tum Burgrabiis Subdelegatis ac Commissariis, Juratis Dnis Pnis de Officiis Personis ac Bnis vris quibus omnibus ac Summis quibuscumque pe cunie habitis et habe nidmus ut in Judiciis nris Cris Pnis pnlti perem ptq Compareatis ad Instanz ~~[illegible]~~ Pnis Mci Caumini Zaleszewski Judicis Tnis Brzeskiej ucti. Qui vos et quidem te ptem Principaliter Citi, videlicet Dnum Petrum Lieberadzki ante omnia ad Justificationem Processus ex Pte Sui acti occasione Solucionis Summae Decem Tni Brzeskiej inr Scacti ab una et Te Citi pte ab altera plato specificatae, pte narie obtenti stringi, quo justificato Tortem et indilatam Executionem seu Bnum supradicti Broniszewo Traditionem pro Re Sui acti per vos meos ac Dnos Officiales Sententia officij Judicij nri ad id ut tronee obstringenz faciendz permitti, et idq quod Juris et Justitie erit statui decidi et irrogari Citi igitur Sitis Terno pariti et indilti exponendo Dat in Cro Pnz Tra Quinta post Tm Sancti Martini Pontif prima Ao Dni 1778

Ex Ote SS. Pacewskich
Cong. P. Zakrzewski

Edit. Cit. Copia.
1770

Ita Quarta ante Fm Sctae Catharinae
Virg. et Martyr. pro Vidit Die 18.
Mensis Novembris Ao Dni 1770.

Suscepit

Jacobus Sigismundus bini mnis a Kretkowy Kretkowski Prae. Capit.

Vobis Gnis Petro Lieberadzki Brum Broniszewo Convicto obligato Possessori tum Burgrabiis Subdelegatis ac Commissariis, Juratis Crenae Praedae de Officiis Personis ac Bnis vris quibus omnibus ac Summis quibusvis pe cenae habitae et habenae ndmus ut in Judiciis vris Cra Prae. pnlt. perem ptae Compareatis ad Instanae ~~[illegible]~~ Pnae mei Caumini Zaleszewski Judicis Trnis Brzeskiae ucti. Qui vos et quidem te ptem Principaliter Cita, videlicet Gnum Petrum Lieberadzki ante omnia ad Justificationem Processus ex Pte Sui acta occasione Solutionis Summae Decem Trni Brzeskiae inr Scacti ab una et Te Cita pte ab altera plato specificata pse narie obtenti stringi, quo justificato Forten et indilatam Executionem seu Bonum supradicti Broniszewo Traditionem pro Re Sui acta per vos meos ac Gnos Officiales Sententia officij Judicij nri ad id ut bonae obstringenae faciene permitti, et idq quod Juris et Justitiae erit statui decidi et irrogari Cita igitur Sitis Terno pariter et indilter respone Dat in Cro Prae Tra Quinta post Trm Sancti Martini Pontif. prima Ao Dni 1778

Ex Pte Mci Zalewski
cor. G. Luberadzki

Ellio Cito Copia
1778

Tra Quinta ante Fm Sctae Ca-
thanae Virg. et Martyr. Exa
Vidit die 18. Mensis Novem
bris Ao Dni 1778.

Susceptr

Jacobus Sigismundus bini nnis de Kretkowy Kretkowski Capitaneus Praedecensis

Vobis Gnosis Petro Gostkowski et Sebastiano Dziegielewski Sortis certae in Wstowo Possessoribus de Bonis vestris gnlr omnibus ac Summis quibusvis pecunae habitt et habenae mndmus ut in Juditys nris Crem Capitt Praedecen prius pxiusve in Castro Praedecens Celebranae perfnltr peremptoeq Compareatis Ad Instantiam Gnosorum Josephi et Dorotheae de Dziuhczynskie Congum Lgmorum Zerańskich Actorum, Qui Vos citant et adcitant ad paratt Decretum educendae Inquisitionis inr Gnum Carolum Boguslawski Burgrabium Castren Radziejovs ab una seq Actores ex altera pte nostro in Juditio emanatt idq in eo Quatenus Vos suprascripta in Causa fidele verittis Testimonium deponatis, et id, quod Juris et Justitiae erit, negotiumq praesens poposcerit peragatis citamitis et adcittmni sibis Termino parituri et judltr responsuri Datt in Cro Praedecens Fra 3tia ante Fm praesentaonis Beatissimae Virginis Mariae proxa Anno Dni 1778

Copia Citaonis ex
pte G.G. Zeranskich
conq Gzoz Gostkowski
et Dzięgielewski pro
deponendo testimonio
1778

Fra Sexta ante Fm Sanctae Ca-
tharinae Virg et Martyr Ex
Vidit Die 20. mensis Novembris
Ao Dni 1778.

Suscepit

Stanislaus Augustus Dei Gratia Rex Poloniæ Magnus Dux Lith
Russiæ Prussiæ Masoviæ Samogitiæ Kijoviæ Volchyniæ Podoliæ
Podlachiæ Livoniæ Smolenscæ Severiæ Czernechoviæq.

Vobis Mgcis Casimiro Lakrzewski Judici Mathuæ de Lubaniec
Dąbski Subjudicii et Joanne Stanislawski Assumpto Subdelegato
Notario Jn locum Mgci Notarij Trium Brestens Cujus Causa Infrascripta
gravaminoris Judicibus atq Josepho Alberto Binnowski Rudnicki
Notario Trium Brestens Cujus coram Mgcorum Judicium Pte ad hæreng
de Bonis Vrq gnlter ombus ac Summonitis quibus vis pecors habitis
et habenq mdmus Ut in Judijs Vris Ordine Finalibus Tribus Proxe Re
tricoreng a positidne Presentis Citatis recte in quatuor Septimanis Seu tunc
dum et quando Causa Presens ex Regio Sibi Competeng ad Judicandq voca
ta et acclamata Jncident pnltr ac pempte Comparcatis. Ad Instan
Jngris Juditij Piotri et Mgcæ Joannæ de Kolessie olim Mgci Josephi
Kleuski Comerarij Filio Brestens Cujus Contis Relicta Vidua Omni
umq Brum Maritalium Domina Adritalitialis et Reformatoriæ
Jam Autem Brum Modzerowo Ciepleng et Stypin cum attineng
itiq Maritalium vigore Jurium Suor in hiusq Possessionis et Proxor
Caroli Bogustawski tum Ignatij Racicki ejusq Mgcæ Joannæ Kolessia
Curatorum Assignatorum Actor. Qui Vos inhærendo Mastre Sua
Coram Actis Authis Rei facto Sive faciendæ et quid Mgca Kole
ssia Actr in Absia eorumq Presentium Curatorum Citant Seu po
tius ad parator Trios ex pte Creditorum ad Substantiam fa
tis Olim dicti Mgci Kolessij Mariti Suæ Mgcæ Actr derelictam Con
currentium nec non etiam ex pte Suæ Actr eisq Creditoribus
et Comportatidne Jurium Liquidatidneq Onerum Maritalium
rum ad Judm editos peratasq Jnserones tam ex pte eorumd
Creditorum Conq Se Actr gm e converso ex pte Suor Actr Conq Supra
Scriptos Creditores ac Conq Vos Citatos Sive ex pte Vri Conq Actr pcu
ranq et Jam pcuratas in rgris Vris Judicibus Pendeng in eiden
tiamq earumd Causarum uti in Connexo negotio ad Actr ex eo
Quia Vos Mgci Judices non attentis Supranominatis tam
a Creditoribus sibi Actrici gm ex pte Suæ Actr Creditoribus Ma
ritalibus ut Supra Concurrentibus rum ad Judm editis Pris
tum Mastre p se Mgcam Actr in Ordine ad Recessum a Substan
tia Maritali si et in quantum pt Subsequendam Liquidatidnem
Jurium Creditorum ad Presens Concurrentium eaq Substantia Mariti

put ex

q̃ut ex Concurrentia Variorum Creditorum multis Oner
implicata esse apparet Sufficere non Valuerit ex tu
si Substantia totius dicta Maritalis in exolutionem Bo
non Sufficiet tantummodo circa Jura Sua Importata Sib
Se declarando Coram Actis Authis p Se Actis facta in J
Vro Mgci Judices ac alijs Justis defensis reppositis fave
le Decretum inr eund Mgcum Rudnicki Notariu
Arrem Bresteñ Capo ab una et Se Actis pte ab alt
Atra Secunda pt Fm Scti Michaelis Archangeli Pc
fluente in Judijs Oris Tribus Brestenñ injuncta Con
in Fundum Brum Chouiszewo intuitu indebite ac in
petenter ultra Documenta Fronitialia et Signa Meta
p Suprasenum Mgcum Rudnicki Actum Ostensa Ho
dorum in vera Hereditate et in visceribus Fronitie
Brum Ciepliny p Dd Mgcum Polesski Maritum Sue
locaterum ad Bona Eadq Chouiszewo Velle Sibi Appropr
nis et nullo Jure vendicationis ptulistis Motionem
pfato Decreto Vro Judicio lata interpositam non ad
stis neq Connotastis exinde Actum id ad videnq et audie
prefatum Decretum Judicio uti hoc in passu emic
Causa Sibi prefatam motionem interpositam p Vos M
Judices non Connotatam prequibilem advenire Sineq lq
tione Juriu Creditorum et resolutione Corunq resolu
valent emanatum p Sententiam Judicij Ri releva
et Cæsari pprietatem pdicter Holandorum uti in Fun
reditario Brum Ciepliny locaterum ad totius dicta Bo
Ciepliny cum omnibus pventibus ac datitionibus p Se
Rudnicki Act nullo Jure et injuste pretensorum ad Judic
ac incompetentem Actionem Juveniendam Tibi Mgco
cki arbitrari Nihilominus Vos Mgcos Judices respu
vamenosa Sententia lata, Te vo Mgcum Rudnicki rne
tionis ejusq pre Sui panis Legibus Ri desinis Subj
clarari bonificationem litis expensarum p Vos Causatar
adinvenire
Solvendas advenire Ceteraq p Causa pdicta exigeng
qe Juris erit negotiumq postulaverit Fusius Vobis
in Judicio Documentis reproducendis pbanda Cong Vo
tui decerni et Sententiari Sitis Vno pacto et Jus Ultro req
Datt Petricovie Sabbo pt Fm S. Martini Pontificis pro Ao Dñi

Copia Citthis ex pte Mgue
Poleska ac Curatorum Ejus
Contra Mgios Rudnicki
N: T: B: C ac Judices Trres
Brestt Cujae.

Fra Secunda ante Fm Sche
Catharinae Virginis et Martyr
proxa Vidlt Die 23. Mensis
Novembris Ao Dni 1778.

Suscepti.

Stanislaus Augustus DEI Gratia Rex Poloniæ Magnus Dux Lithuaniæ Russiæ, Prussiæ, Masoviæ, Samogitiæ, Kijoviæ, Volhiniæ, Podoliæ, Podlachiæ, Smolensciæ, Severiæ, Czerniechoviæque.

Vobis Nobis Josepho Zalewski et Helenæ de Piniński Conjugibus, tum Casimiro Nobili Martini Stężyński, atq Hedvigi alt Nobili Rosciszowski Consortibus, et Thomasiciæ alt Nobili Antonij Zalewski Conti Relictæ Viduæ, alt Mtjis Antonij Piniński Subdapiferi Covaliensis Sororibus Germanis, atq Thadeo, Casimiro, Stephano, Adalberto, Josepho, ac Joanni, denique Magdalenæ Nobili Martini Stężyński Conti Fratribus et Sorori inter Se Germanis Zalewskim, Supranominati alt Mtjis Antonij Piniński Subdapiferi Covaliensis Sororibus Germanis, tum Adalberto Rudzyński, atq Casimiro Zawadzki, Stanislao Zalewski, quorumvis nominum Rabowski Rudkowski, Wotowski ac Alijs plus qm Trigintæ Variæ Conditionis hominum, de Nobilibus et Congruis Nobilibus ignotis Complicibus de Causa Infrascripta Nobis Vris alt Ambus ac Summis quibuscunq præsentes habitæ et habendæ mandamus ut Coram Nobis Judicijq Nostro Ordinario Alijs Fidelibus Nostris Petricovienſibus tum dum et quando Causa ex Regio Sibi Competenti ad Judicandum Vocata et Audamata inciderit pœnæ Legum peremptorijq Comparendi. Ad Instantiam Mtjis Petri Piniński Pincerni Parnaviensis Actoris Qui vos et quidem Judicantes in Competentibus et de Lege Incumbentibus Authoritatibus et Assistentijs mentis Legibus Nostris, Statutis Numeratis Officijs Factis ac Documentis Causam Genus eximentibus Citat, Seu potius ad Paratum Processum, paratam Condemnationem in Judicijs Nostris Obtentam loco peragendæ Executionis adcitat. Pq ad Videndum et Audiendum ante Omnia Se Actorem mente Legis ad Bona Victitycha vice adempta reinducendum arbitrari, Totum Negotium inter Se Actis et Vos Citatos in Integrum restitui, ad Probationem mente Legis designatis Videlicet Comprobationem Juratoriam, quod propotentia et metu Complanationem Consensit Demitti, Cognitiq, quibuscunq ac discussis respectu Substantiæ olim Mri Antonij Piniński Subdapiferi Covaliensis transactionibus ac Decretis præjudiciosis Jus naturæ Lædentibus, Deinq Convulsi ac Complanatione Eisdq restrictis ac Sublatis Massam Universalis Substantiæ Quia Subsequenda Condne, ac Comportatione Documentorum, Liquidatioeq Onerum, Detruncatione Earumdq ac quarumvis Extensionum Bonificatione Actis Constituenda cum Attractione Universalis Quisq Substan-

tiæ

et aprias

tiæ, Mobilis et Immobilis Censeri, Incompetentem Vobis actionem respect
nulliter prætensæ per Vos jam Perceptæ Successionis decerni, Satis
ctionem Mfco Actori pro quo a Vobis debebitur adinveniri, Calculum
de perceptis Proventibus præstandum Arbitrari, Pœnas in Sublati
nem processus decerni, Cæteraq pro Exigentia Legis et Justitiæ dec
et Sententiari, Citamini igitur et adcitamini Sitis parituri et Ju
aliter responsuri, Datum Petricoviæ Sabbatho post Festum Sancti
tini Pontificis proximo Anno Dni 1778.

Ex Pte M. Primiski P.P. cons
Gnosos Zaleuskie ac Alios
Judijs Ordinarij Glibus Trib
Rni Petricoviens Citationis

Copia

1778.

Fa Secunda ante Fm Sche Catha
rinæ Virg et Martyr pro Vidit
Die 23. Mensis Novembris
Ao Dni 1778.

Suscepto

Jacobus Sigismundus a Kretkowo Kretkowski
Prædecenę & Capitaneus.

Vobis Perillustri Rendo Antonio Præposito in
Grubkowo et Mgco Alberto Judici Subdelegato
Crenę Prædecenę Fratribus inter vos germanis
Kosinskim Patruis tum Gnosis Dominico
atq Ignatio itidę Fratribus inter Se germanis
Kosinskim Filiastris olim vero Gnosi Matthiæ
Kosinski Filijs necnon Antoninæ de Pniewskie ejusq
Gnosi Matthiæ Kosinski Consorti Relictæ Viduæ
Matri ~~[illegible]~~ Margarethæ et Josephatæ Filiabus ~~[illegible]~~ cum eodem
Gnoso Olim Matthia Kosinski procreatis si ad Cau-
sam infrascriptæ spectare videnę Medietatis Seu
Sortium Bonorum Ogorzelewa Possessoribus de his
ac Alijs Bonis vestris gnatti omnibus ac Summis
quibusvis pecunijs habitis et habenę vigore Regio Nro
qua hac in Parte fungimur Capli authe manda-
mus ut in Judijs Nris Crenę Capitis Prædecenę Feria
Secunda prius proximiusve ab hinc in Oro Præde-
cenę Celebranę ptti ac peremptę Compareatis
Ad Instantiam Mgci Stanislaj Jaranowski
Dapiferi Juniolaę dictorum Bonorum Ogorze-
lewa hæredis actt Qui vos insistendo Docu-
mentis Causam infraspecificatt Suffragantibus
in Judicio Nro reproducendis Citat. Seu potius
ad paratt processum paratt quovis Originales Termi-
no hac in Causa in ante vobis edittos paratasq Decreta
in punctæ Condescenę in Fundum Bonorum eorunę Ogo-
rzelewa ~~et~~ designatæ in hucusq non effectuatæ inter
Se actt ab una et vos Citt parte ab altera prolatt pt
translapsos quovis Terminos qui translapsi dici-
merentur Adeitat idq ad videndum et audiendum
vos ad instantaneam Satisfactionem Supranomi-
natis Decretis in Ordine assignatæ in Fundum Bo-
norum Ogorzelewa Condescenę effectuandæ neq dum
Suum effectum Sortitæ per Sententiam Judij Nris
et quidę Indigentes in Competenti et de lege Incumbenti authe
et assia

stringi tum ad levationem Summae tantae
talis quanta et qualis vos ex praedictis Bonis O
rzelewo respicere debebitq Compelli deoccupationi
eorundem Bonorum Seu Sortium Ogorzelewa per v
tentorum pro re Sui Actt demandari Bonificati
in praetensionibus in genere omnibus ex Iurid
pullulantibus per vos Causatis faciendam declar
intuitu quorum praemissorum Condescensionem jam
Judij Sui designatt et non effectuatam ad Iurdum praemissor
Bonor in Ordine executionis Supra specificatt Decr
assignandam arbitrari Caeteraq pro Causae praesenti exi
tia idq quod juris erit Negotiumq praesens postulat
fusiles vobis Documentis Judicialiter probanda
tra vos statui decerni et Sententiari Citamini igit
tis Termo paritt et Judiciatti responsuri Datt in
Praedecenti Sabattho post Festum Sancti Mart
Pontificis proxa Anno Dni 1778

Copia Actt ex Parte
~~[illegible]~~ Rendi
et Mgci Jarnoski
Dapiferi Juniorum
Contra Perillm Rendu
et Mgcum Kosinski
ac Alios
1778

Fa Tertia pridie Festi Sctae
Catharinae Virg et Martyr
Vidit die 24. Mensis No-
vembris Ao Dni 1778.
Susceptt

Jacobus Zygismundus A Kretkowo Kretkowski Praedecensis etc Capitt

Tibi Mfico Caietano Uminski Pincerne Covaliensi de
bris tuis gnaliter obus ac summis quibusvis pecu
niariis habitt et habens mandamus vigore Regio
et nostra qua hac ~~in parte~~ fungimur Capitt
Authoritate ut in Judicijs nostris Castrensibus Pre
decensibus feria secunda prius proximiusve ab
hinc in Castro nostro celebrandis personaliter ac pe
remptorie compareas ad instantiam Mficorum Have
rij de Lubraniec Dambski Tribuni Covaliensis
et Catarinae de Jarnoskie conjugum Actorum qui
te inherendo Maestioni suae coram Actis auten
ticis Anni facte sive faciende et quidem Mfica con
sors in Assa Mfico Maritisui de jure in eum
benti citant pro eo quatenus tu adamantinum
Annulum per manus Nobili Bartolomei Tu
sinski servitui et Emissarij tibi concessum et
concreditum ad breve tempus in hugusque non resti
tutum instantanee reddas et restituas aut va
lorem juxta documenta nostro in judicio re
ponenda eiusdem Annuli demonstrancia solvas
citaris igitur sis terno paretur et judicialiter
responsurus sabbo post Festum Sancti Mar
tini Pontificis proxime Ao Dni 1774

Ex Cpte MM: Dąmbskich
Conc. M: Umiński P. C. Cll.
Copia,

Fa Tertia pridie Festi Sctae
Catharinae Virg. et Martyr.
Vidit Die 24. Mensis No-
vembris Ao Dni 1778.

Susceptt.

Jacobus Sigismundus de Kretkowo Kretkowski Pnę Capit

Tibi meo Gregorio Szadolkierski Subdapę Podoliae de Causa Infrascripta de
Bonisq Huiusmodi omnibus ac summis quibuscumque pecunię habita
Habenę mdmus, ut in Judiciis mis Crenę Capit Pnę Tra secunda Abhinc
prius primiusve in Cro Pnę Celebranę, pntlr ac peremptorie compareas ad Instan
Gii Petri Raczkowski act. Qui te in Lorenę maoni Suae Coram act authenę
Dni facta sive faciene Cit. idq ad videnę et audienę. Te ad Instantaneam
Comportaonem Scripti Certi Cambialis per te Sibi act. in Bonis ozorzyn, vio
lenter intercepti, et ad Cabsam asservati. Sibiq act. non restituti per ten
tentiam Judicij mi stringi quo Comportato. Solucionem quotae supra
expressae memorato Scripto Cambiali per te Sibi act ad Solvenę
obstrictae una Cum provisione demandari, nihilominus Poenas raone
Sui act in Causa Pdez elusionis in Jus ac litis Expensas Indu
ctionis. super te irroganę declarari, seorsivisq Poenis raone Praesio
Scripti Contraventionis, Ejusdeq Sibi act. violenter ex manibus
interruptionis te subesse declarari pro quo Cit. Sis Terno pand et
audlr respon Dat. in Castro Praedecenę Tra Quinta pt Tm Sche Catharinae
Virg et Martyr Ex Ao Dni 1778.

Super Quoten Decentr. et pro Dati.

Expte Sui Raczko
cz[illegible] [illegible] Szadobier
[illegible] Eccle Cath Copia
1778

Feria Sexta ante Fm Sti Andreae
Apsti pxa Vidlt Die 27 Mensis
Novembris Ao Dni 1778.

Suscepto

Jacobus Sigismundus de Kretkow Kretkowski Praed. Capit.

Tibi mo Josepho Szadolkierski Subdapae Podolie de Bronis tuis pnltr
omnibus mdmus et in Judiciis nris Cnrae Capit. Praed. pnltr peremptorie
Compareas. ad Instanc. Gnrum Francisci Wenda et Annae de
Dąmbskie Conjugum atq. Stanislai Dąmbski Ejusd. mae Wendowa
Parentis tum Procopij Raczkowski acto. Qui te inhaerenc. maioni
Suae Coram acto authenc. Dni facta sive faciens Citi. ad
videns et audiens educendum instantaneum Conc. te scrutinium
raone per te hominum ad Bona Bartholomiejowica superim
missionis, ibiq. ~~[illegible]~~ Binor. Equor. ~~[illegible]~~ interesse pere demandat
~~[illegible]~~ variarq. per multar. Injuriar. Sibi acto
illaonis per Sententiam Judicij nri demandari. p quibus
pmissis per te peractis Poenis tam Crumenalibus quam
Personalibus te subesse declarari, p quo Citi sis Termo pand.
et iudlr respone. Dat. in Cnr. Praedic. Fre Quinta pt Tm Sctae Ca-
tharinae Virg. et Martyr. pxa Ao Dni 1778.

Chaczkowski

Et Dte S. Elwendy
ac Dembski
cor. M. Szadkier
ski

Edita Ex Copia

1778

Feria Sexta ante Fm. Sti An-
dreae Apli pxa Vidlt Die 27. Men-
sis Novembris Ao Dni 1778.

Susceptus

~~Antonius~~ Jacobus a Kretkowy Kretkoski Praedecessor ac Capitt.

Vobis Gnosis Stanislao, et Mariannae de Gajewskie Wolskim, atq Hedvigi Gajewska Virgini Innuptae Sororibus Germanis, in assistenz vero ejusd Gnosi Wolski Brum Medietatis Mielna Vigore Jurium suor Haeredibus et Possessoribus de his ac aliis vestris gntr gntr omnibus ac Summis quibusvis pecun habitt et habenz vigore Regio et nra qua hac in pte fungimur Capitt authoritte mds ut in Judicijs nris Cren Capitt Pdecen Fra 2da ab hinc prius pdiusne in Cro Pdecen Juxta suam Cadentiam Celebran pntrt ac perempte Compareatis. Ad Instantiam Gnosae Evae de Szczycienskie Dzierzecka viduae Actt Quae te Inhaeren scripto Certo Manuali de de data ejus in Mielno die vigesima nona Julij anno ejusd 1778 data ato Citat idq pro Quatenus tu Summam Centum Quinquagin novem florenz Polon et grossor undecem Solvatis sive restituatis et reatiter suae Actt enumeretis, tumq ratione laesionis honoris verbis indecenz honorem nobilitarem denigran in quone vo pbanz suam Actt laedere et diffamare et Pci

pue

tu Gno wolski, Qua propter Cittni advide
et audien sitis igit. Trno advenien pa
ritt et Indittr respon Datt in Cro Pvex.
Fra Quinta pt Fm Sanctae Cath
rinae, virggi ppxa Año Dni 1778

Ex Pte Gnosae Dzierzęska Contra
Gnosos Wolskii ac Gajewska
Citatis Copia.

Feria Sexta ante Fm Scti andreae
apti pxa Vidlt Die 27. Mensis No-
vembris Ao Dni 1778

Susceptt

Jacobus ~~Antoninus~~ a Kretkow Kretkowski Praedecen
Capitt

Fili Pro Sto Alberto Zakrzewski Brum
Medietatis Mielna vigore Jurium Suor
Possessori de his ac aliis Bonis tuis gntr om
bus ac summis quibusvis pecun habitt et
haben vigore Regii et nra qua hac in pte fun
gimur Capitt authoritte mds ut in Judys
nris Crem Capitt Pdecen Fra 2da abhinc
prius et proximus in Castro Pdecen Celebran
pntr ac peremptoi Compareas. Ad Instam
Gnae Evae de Szczycienskie Dzierzecka
viduae actt Ziae te inhaeren Maffni suae
Coram actis authen Rni factt vel faci
endae citat idq pro eo. Quatenus tu Sum
mam Duor ~~florenorum~~ aureor Hungaricali
um et Florenorum Duor atq grossor Quindecem Pa
tibi adverbum nobile ad Brevegtem
pus accomodatt reddas et realiter una
cum prisione enumeres. Quapropt Citaris
sis igitur Trno advenien paritt et Judicitt
respon Datt in Cro Pdecen Fra 5ta
post Fm Sanctae Catharinae Virginis
pxa Anno Dni 1778.

Copia Citationis
Ex pte Gnsi
Dzierzeckalen
Gnum Zakrze
wski

Fa Sexta ante Frm Scti andreae apli
gra Vidit Die 27. Mensis Novembris
Ao Dni 1778.

Susceptt

Jacobus Sigismundus bini nnis a Krethowy Krethowski Praedecen etc. Capitaneus

Vobis Ssis Martino et Mariannae de Chrząszczewskie Coniugibus invicem hnis Szadokierskim Bnm Cety Haeredibus tum Mgiis ac Ssis Burgrabijs Subdelegatis ac Commissarijs Juratis Castrorum Praedecen de Officijs Personis ac bonis Vris ac Summis quibusvis pecuniarijs habitis et habeo cnltr Omnibus Mandamus ut in Judicijs Mris Castrorum Praedecen pnltr peremptorieq Compareatis Ad Instantiam Perillris Adm Rndi Josephi Szczygielski Parochi in Kosciełna Wies Actt Qui Vos et quidem Te Ptem principaliter Citatam videlicet Ssos Szadokierskie Conjuges Maritatam quoq in pli ejusdem Ssi Mariti tui Authoritate et Ossa ante Omnia ad Justificationem Processus ex Pte Suj Actt super Vobis Occasione Solutionis Summae Ducentorum Typhonum una cum provisione in Judicijs Mris rito et legitime obtenti Stringi Quo Justificato Sortem et indilatam Executionem seu Bnm alte dictorum Cety Traditionem pro re Suj Actt per Vos Meos ac Ssos Officiales Sententia Officij Judicij Mri ad Id ultronee obstringendos faciendam permitti ac id quod Juris et Justitiae erit Sententiari Citt igitr sitis paritt et Idltr responsuri Datt in Cro Praedecen Fa Vta pt Fm Sae Catharinae Virginis et Martyris proxima Anno Dni 1778 Oo.

Ex parte Perillustris adm Rndi Stetyjeski
Conc Gnosos Stadokierskie tum
Magcos ac Gnosos officiales Crez
Pradecz Actenis copia

Tra Sexta ante Fm Sti andreae
apli pxa Vidlt Die 27. Mensis
Novembris Ao Dni 1778.

Suscepti

Jacobus Sigismundus bini nnis a Kretkowy Kretkowski Praedecensis Capitaneus
Tibi Mgco Casimiro Sładokierski de Bonis tuis gnte omnibus ac Summis
quibusvis pecunis habitis et habenis Vigore Regio et Nra qua hac in
pte fungimur Capneali Authe mdmus ut in Judijs nris Crenis Capitli
Praedecensis iuxta Sui Cadentiam celebranis pntr ac perempti Compa-
reas. Ad Instaam Gnosi Petri Luboradzki Pincernicis Smolensiensis
Bnum Bronisłewo Tui Haereditis obligato Possoris acto. Qui te Inhaerendo
Contractui in ordine obligationis Bnum praemissorum Bronisłewa
inter Se acto ab una, Teq Cittem Die undecima Julij Ao ad pteris
Currenti pte ab altera Censuro, tum Massni Suae Contra te facte
Citat. Vtq ad Videnis et audienis te ad Instantaneam Restitu-
tionem in Possessionem Sui acto Granarij ac aliorum aedificio-
rum in Jsis Bonis Bronisłewo existens per te vero nulliter
Deoccupatorum stringi, Damnaq ex inde Sibi acto Causata Com-
pensanda injungi, Penas quoq respectu praepeditae Possnis
ac Supra exarato Contractui Contraventionis, cum omnimoda
bonificatione litis Expensarum Super te extendi. Caeteraq pro
Causae pteris exigentia Contra te statui decidi et Sententiari
Pro quo Citt sis Tmo parito et Judlto responsum Datt in Castro
Praedecensi Tra Quinta pt Tm Sctae Catharinae Virg et Martyr
pxa Ao Dni 1770

Ex pte Gnosi Luboradzki Copie
Mi: Stadokierski Cttmis

Copia

Fa Sexta ante Dm Sti andreae
apsi qua Vidit Die 27. Mensis No-
vembris Ao Dni 1778.

Suscepta

Extradita.

Stanislaus Augustus Dei Gratia Rex Poloniae Etc.

Tibi Mco Theodoro Tomaszewski, de Bonis Tuis gliter Omnibus, ac Summis quibusvis pecuniarijs habitis et habendis mandamus ut in Judicijs Nris Trribus Brestis Cujaviae primis et proximis Brestiae celebrandis pltter ac peremptorie compareas. ad Instaam [illegible] Brestis Cujaviae Actis.

Jacobus Sigismundus bini nnis a Kretkowy Kretkowski Praedecens Ex Capitaneus. 313
Tibi Mgco Casimiro Stadokierski Brum Bronisławo Haeredi de Bonis Tuis gntr omnibus ac Summis quibusvis pecuns habitis et habendis Vigore Regio et nra qua hac in pte fungimur Capitaneali Actis mdmus ut in Judijs nris Crens Capitis Praedecens pxe ab hinc in Cro Praedecens celebrandis pntr ac peremptorie Compareas. Ad Instaam mori Petri Lubo-radzki Pincernicus Smolensciae Brum Eorunc Bronisławo Obligatio Posoris. Actis. Qui Te Insistendo Contractui in ordine obligationis memoratorum Brum inter Se actis. Seq Citm Die undecima Julij Ao ad Plenos Currenti Conscro, tum Maffni Suae Contra Te facte Citat ~~[illegible]~~ Seu potius ad Incidentiam Causae et actoratus Mgci Casimiri Zakrzewski Judicis Trris Brestis Cujae Contra Se actis formatis aut etiam ad Seorsivum ~~[illegible]~~ actoratum ~~Cu~~ et Inscriptionem ex pte Sui actis Contra Te Citm procurato vel procuranda adcitat. Idq pro Eo Quatenus Tu Eius Contractui in toto Satisfacias, Seq actis ab Impetitione Quisq Supraseri Mgci Judicis Trris Brestis Cujae eliberes, a praetensaq per Eunc Mgcum Judicem a Se actis Solutione Summae mille Quingentorum Flo Pol una cum provisione ac poenis in Sublationem Processus evincas, ad Extremum Processum Sup Se actis per Supraseum Mgcum Zakrzewski, obtentum sufferas, sitisq Expensas bonifices. et id qd Juris ac Justitiae erit peragas. Pro quo Citm sis paritus et Judtr responsus Datis in Cro Praedecens Fa Quinta pt Trm Sctae Catharinae Virg et Martyr pxa Ao D. 1778.

Ex Ste Gnosi Luborad Zki
Conc. M: Stadokierski
Cellenis Copiò.

Fra Sexta ante Fm Scti Andreae
Apti pro Vidt die 27. Mensis
Novembris Ao Dni.
1778.

Suscepto

Suscepto

Extradito.

Stanislaus Augustus Dej Gratia Rex Poloniæ Ecc.

Tibi Mco Theodoro Tomaszewski, de Bonis Tuis gliter Omnibus, ac Summis quibusvis pecuniarijs habitt et habendis mandamus ut in Judicijs Nris Trribus Brestt. Cujaviæ primis et proximis Brestiæ celebrandis pltter ac peremptt compareas. ad Instaam Gnosi Mathæj Wykowski Burgrabij Crenz Brestt Cujaviæ Actt. Qui de inhærendo Mnstni suæ factæ vel faciendis citat idq ad videndis et audiendis Scriptum certum Super Summam Quinquaginta Aureor Hungaricalium ~~ab Actore~~ pro re Tuj Subsecutum ex rationibus in Trno Trni inferendis cassari et annihilari, ad mentemq Legis, uti ~~[illegible]~~ non in congrua papyro datum, invaliditati Subjij, seq Actt ab Omni impetitione respectu ejusdis Summæ liberari, Cæteraq pro causæ Pdenz exigentia contra Te Statuj decerni et Sententiarj. Citaris igitur Sis Trno pariturus et Judicialiter responsurus. Datt Brestiæ Tra Secunda pt Festum Sancti Martini Pontificis proxima Anno Domini 1770.

Ex Parte G. Wykowski
d. M. Tomaszewski
editæ Citationis
Theodoremæ Copia
1778.

Sabbo in Vigilia Festi
Sti Andreæ Apti Vidt
Die 28. Mensis Novembris
Ao Dni 1778
Suscepto

Jacobus Sigismundus bini Nominis a Kretkowy Kretkowski Praedecensis et Capitaneus

Tibi infideli Jacobo Abramcik Judaeo Incolae Civitatis Praedecensis de Persona Domo mercibus mercimonijs Summis quibusvis pecuniarijs habitis et habendis mandamus ut in Judicijs Castrensibus Capitanealibus Praedecensibus prius et in Castro Praedecen. celebran. personaliter ac peremptorie compareas. Ad Instantiam Gnosorum Antoninae Pniewska subalterne olim Gsi Mathiae Kosinski Consortis Matris Dominici in primo adque Ignatij Margarithae et Josephatae in secundo Matrimonij thoro cum eadem Gsa Pniewska procreatorum Filiorum et Filiarum Fratrum et Sororum inter se Germanorum Kosinskich Actorum qui te Mater et minorennes Filij et Filiae in assistentia de Jure incumbenti inherendo scripto certo manuali parte olim Gso Parenti suorum Actt dato Citt ad paratum Processum paratasque Condemnationes primam in Judicijs Vice Palatinalibus Brestensibus Anno 1774 Ao. Alteram in Judicijs nostris Ao presenti celebratis ex parte suorum Actorum superte obtentas et publicatas loco peragendae executionis seu traditionis Domus mertium mercimoniorum tuorum et ad citant ad videndum et audiendum ad solutionem quotae Viginti Aureorum hongaricalium eodem scripto ad solvendum olim Gso suorum Actorum Parenti assecuratae una cum Provisionibus a fatis altedicti Gsi Kosinski provenien. stringi, cumpelli, poenas in sublutionem suprascriptarum Condemnationum ac totius Processus super te obtenti, luendas decerni, litis expensas cumpensandas in jungi. Ceteraque pro causae presen. exigentia Statui et Sententiari citaris et adcitaris sis Termino pariturus et Judicialiter responsurus. Datum in Castro Praedecensi Feria 6ta post Festum S. Catharinae Virginis et Martiris proxa Ao Dni 1778 recedendo a Judicijs Vice Palatinalibus Brestensibus ab aliquot Annis sese non agitantibus.

Copia Ciationis ex pte
Gnosorum Kosinskich
Contra Infitt Jacobum
Abramczyk Incolam
Praeq conscriptam
1778

Sabbo sri Vigilia Festi Sancti
Andreae apsr Vidlt Die 28.
Mensis Novembris Ao Dni 1778.

Suscepta

Jacobus Sigismundus bini Nominis a Kretkowy Kretkowski Praedecensis Capitaneus

Tibi Infideli Joachimo Abramczyk Judaeo et Incolae Civitatis Praedecen. de persona Domo mercibus mercimonijs Summisq. quibusvis pecon. habitt. et haben. mandamus ut in Judicijs nostris Cren. Capitt. Praedecen. primis et proximis in Cro. Praedecen. celebran. personaliter ac peremptorie Compareas. Ad Instanciam Gnosorum Antoninae de Pniewskie ol. Gsi Mathiae Kosinski Consortis Relictae Viduae Matris et Ignatij Margarethae et Josephatae Filii et Filiar. adq. Dominici ejusdem Gsae Antoninae Pniewska Privigni Kosinskich Actt. qui te et quidem minorennes in assistencia de Jure incumbenti inherendoq. Maoni suae coram Actis autenticis Regni factae sive faciendae Cttt. seu potius ad paratum Processum paratosq. originales Terminos paratam Condemnationem ex parte suor. Actor. super te obtentam loco peragendae executionis paratum Deru limitaonis inter se ab una et te Citatum parte ab altera subsecutum adcitant idq. advidendum et audiendum scriptum certum manuale Judaico Idiomate scriptum et per te subscriptum ol. Gso Mathiae Kosinski Suor. Actor. Marito et Parenti super Summam Quingentor. Florenor. Polon. ac si contractam circumventive datum quod scriptum super Summam Quadraginta Aureor. Hongaricalium de certo debuerat esse dandum non autem super premissam Summam Quingentorum Florenor. Polon. non qu. per ol. Gsum Kosinski Actor. Maritum et Parentem tibi accumodatam per Sententiam Juditij Nostri Cassari et annihilari ~~et~~ cum quodam Regestro irrealiter per te conscripto cassatis ad comprobationem ~~iratoria~~ Juratoria super rialitatem dictae Summae Quadraginta Aureor. Hongaricalium boni ponderis per supra Scriptum ol. Gsum Mathiam Kosinski tibi accumodatae et in hucusq. per te non exolutae admittendum declarari post comprobationemq. ad instantaneam Solutionem superius exaratae Summae # unum ex Actoribus

Quadraginta Aureor Hungaricalium in hunc usq apud te h
tis una cum provisionibus stringi et cumpelli nil ominus per
in sublationem Processus solvendas ac eorsivas poenas pro su
scripta circumventione et elusione tui super te irrogan
arbitrari caeteraq pro causa presentis exentia idq quod
erit negotiumq praesens exierit fusius tibi Judicialiter or
nus proponenda et probanda contra te statui decerni
sententiari Citaris igitur sis Termino pariturus et Judi
liter responsurus Datt in Castro Praedecensi Fra Sexta
Festum Sanctae Catharinae Virginis et Marthiris A
Dni 1778

Copia Citatis ex pte Gsorum
Kozinskich Cong Infidelem
Judaeum Abramczyk Joachim

Sabbo in Vigilia Festi Sancti
Andreae Apli Vidlt Die 28
Mensis Novembris Ao Dni
1778

Suscepto

(16)

Jacobus Sigismundus Delerchowo Krzechowski Praed. et Capit.

Tibi Gno Antonio Kętrzynski de Causa Infrascrā Bnisq Juris gnlt omnibus ac Sum-
mis quibusvis pacem habit et habere Vigore Regio et mā quae hac in Pte fungimur
Capit. Arthe mdmus ut in Judiciis nris Crem Capit. Praed. tra Secunda ab hinc
pr. ac primusve in Castro Praed. Celebrane, pnlt ac peremptā Comparas ad
Instare Instigat. Judij nri Ejusq Delat. mei Josephi Kurzkowski: vice Capit. Crem Radicis
acta. Quinte inhaerent maoni seu factae vel faciene. Cit. idq pro Poenis tam Personalibus quam
Crumene super te irrogane ratione per te maone Certa Coram acta Crem Praedic. Conc. se acti. facta
circumscripta et irrealium objectionis, aliarq Circumstantiarq Injurianon sibi acta
illaonis pro quo Cit. sis Termo parid. et indtr respone. Dat. in Castro Praed. tra Sexta pt.
Jm Sti Martini Pontif. Ao Dni 1778

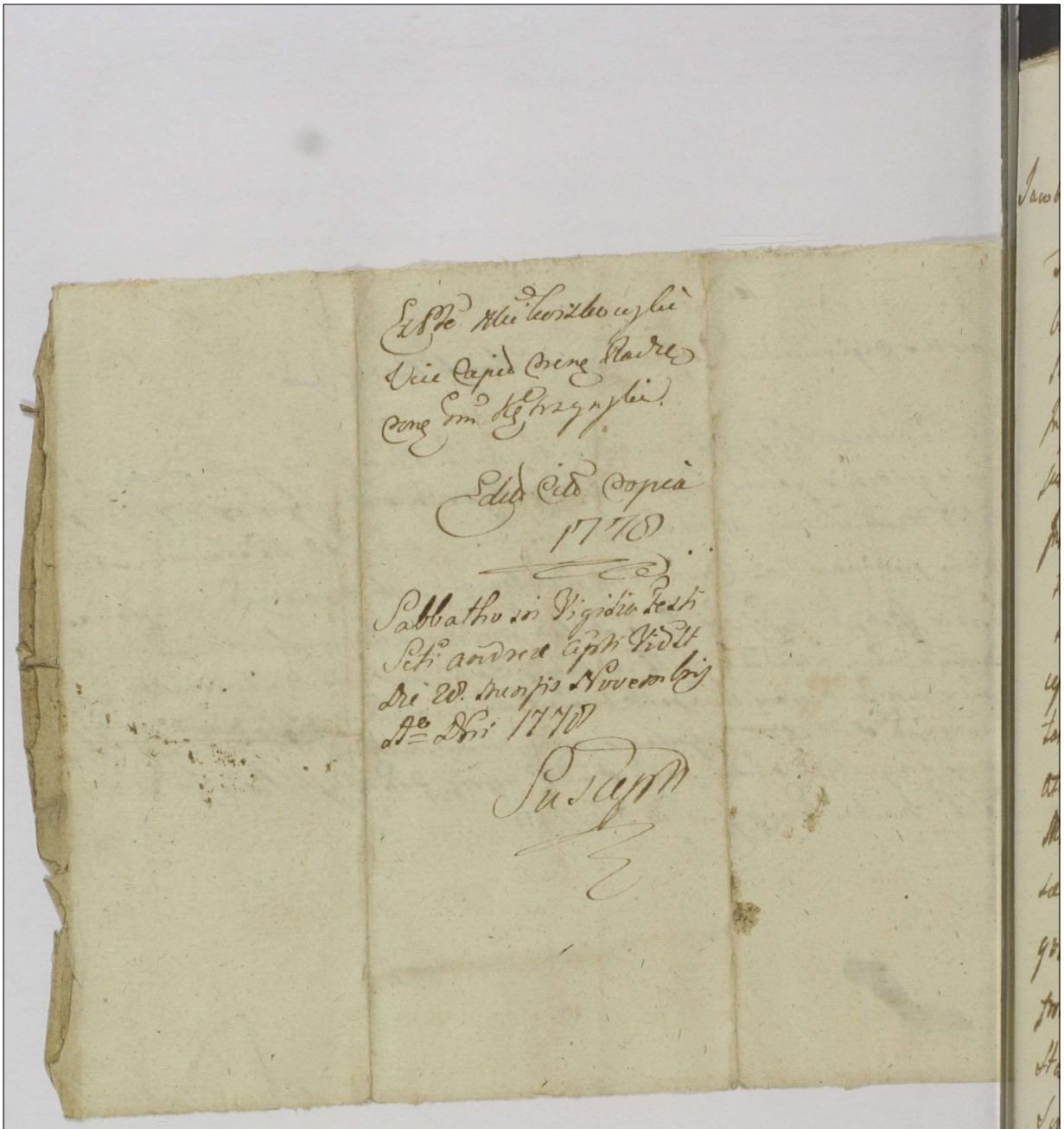

Ex Pte Mci Kozłowski
Vice Capit. Crenę Radzę
Conę Gm. Kętrzyński.

Edictum Citatio Copia
1778

Sabbatho in Vigilia Festi
Sti Andreae Apti Vidlt
Die 28. Mensis Novembris
Ao Dni 1778

Pus Capt

Jacobus a Kretkowo Kretkowski Praedicens &c Capitaneus.

Tibi P: Constantino Kaczkowski de Persona bonisq tuis Gentr Em
bus Summisq Quibusvis Pecunie habitis et habens Vigore Regio et
Nostra qua hac in pte fungimur Capitli Authoritte Mandamus ut
In Judicijs Nostris Crea Capitli Praedicens Feria Secunda mente Legis
Juxta Cadentiam Sui Celebrans pntr ac peremptorie Comparens ad
Instantiam Mci Josephi in Cienno Cienski Tribuni Radziejovien
Bonorum Villae Wiecienino in Paltu Brestens Cujus Districtu vero
Praedicens Consistens Haeredis Actt Qui te ad Paratum Pro
cessum Paratamq Causam et Actionem judicianam tibi jam intenta
tam jam vero ob Amicabilem Amicorum Petitionem tantisper non
attentatam Inherendo Scripto Manuali per te Sibi Actt dato
Manu tua ac Amicorum Subscripto Super extraditionem Labono
sae Aevae de Bonis Wiecienino Sui Actt Subditae profugae
quae praesens Citatione apud te arestatur Nostrum ad judicium Su
prascriptam Labsam Aevam Sui Actt Subditam nostrum ad judicium
Statuas eamq Extradas tum quotam Semitrium pro processu
Scripto appromissam atq alteram Similem Quotam Itidem
Semitrium Aureorum Hungaricalium in Causa non exolutionis
Suprascriptae Quotae Semitrium Aureorum Hungaricalium
utrasq Quotas in Unum Computatas Quinque Aureorum Hun
garicalium Solvas Sit Pantarus et Judtr rensurus Datt
in Cro Praedicens Feria Secunda Ante Festum S: Catharinae Vir
ginis et Martiris proxa Ao Dni 1778.

prout anteriori ita et

Copia Citationis expte
M: Cienski T. R. con
G. Kaczkowski pro Iudi
tijs Castrensi Capitt Praedicen
1778

Sabbo in Vigilia Festi Sti
andreae apti Vidst Die
28. Mensis Novembris
Ao Dni 1778.

Suscepti

Jacobus Sigismundus a Kretkowy kretkowski 319 Praedesq
Ac Capitaneus

Vobis Gsis Casimiero Szadokierski Brum Broniszewa Haeredi-
tum Petro Luberadzki Brum eorunq Possori de his ac aliis
Bnis Vris qttr Omniby ac Summis quibusvis pecuniar ha-
bitis ac habenq vigore Regio et Wra qua hac in pte Jungi-
mur Capli authq mandamus ut in Judiciis Wris Crenq Capli
Praedesq Fra Ida ab hinc prius ac proximius in Cro Praedescnq
celebranq pntr ac peremptoriae Compareatis ad Instantiam
Gnorenq Bonaventure Pniewski et Annae de Zakrzewskie pri-
mi Ott Mgci Valeriani Bielicki pincernae Smolensciae Se-
cundi vero ad Bona nuptus Ejusd Gri Pniewski Contis alias
invicem lgmr Congum Actt. Qui Vos et quidem maritata
in pnti Ejusq Gsi mariti Sui Authe et assa in haerendo
Inscroni Coram Actis Benq in rem et psonam Suae Actt.
Ac Te Gnozu Szadokierski Fra Quinta in Crno festi Wat-
tis Scti Joannis Baptae Anno Dni 1767 recognitae Citant
idq advidenq et Audienq vos seu quem Vrix magis onus afficit
non referendose unus ad alium ad solutionem Summae
500 Flo Pol ad mentem Inscronis Supra expressae de
Bnis Bledna levatae et in Bona suprafata Broniszew
Tuae haereditaria importatae ac locuta una cum provisioni-
by ab actu Ejusd Inscriptionis Retentis Stringi et Com-
pelli Litis Expensas compensarq in jungi Caeteraq Ac
Causae Benq enigentia decerni et Sententiari Sis Trno
parituris et Judicialiter responq Datt in Cro Praedescnq
Fra Ida ante Fm Snq Catharinae Virginis et Martiris
psa Anno Dni 1770 Vo.

Ex pte Gnosorum Pinczowskich
Longum Cere M. Stadnickiorski
et Gm Lubomirski Cunis
Copia

Sabbo in Vigilia Festi Sti
Andreae Apti Vidst Die 28.
Mensis Novembris Ao Dni
1778

Suscepto

Jacobus Zegismundus a Kretkowy Kretkowski Praedecensis ac Capitt

Tibi Mfico Joanni Chądzynski Vincenae Braclaviensis de Persona Provisq tuys qlter Omnibus mdo ut in Jua Prone Praedecene pse abhinc in Cro Praedecene Celebrandis Pltr ac Peremptorie Comparens Ad Instantiam Mfci Petri Comitis a Gora Skarbek Ensiferiae Prestene Cujaviae Actu Qui Te citt idq post obtentam in Antecedy Cadentiae Jua Tuys Contumatiae Poenam loco peragendae executionis ad citt Advidene et Audiene Quotam Sex Aureorum hungaricalium Scripto certo assecuratt et ad solvendum sibi Actori debitam una cum Provisionibus ab eadem Summa proveniene restituene demandari in Sublaonem Processus Poenis ad mentem Legis puniri Lity expensas refundendas decerni pro quo Actt et adcitaris Sis Pariturus et Judicialiter Responsurus Datt in Cro Praedecene Fo Sta pt Fm S Martini Pontificis Ao Domini 1778vo

Ex Pte M. Skarbek Conę
M. Chądzyński Cellarii
Copiei.

Sabbo in Vigilia Festi
Sancti Andreae apli Vidt
Die 20. Mensis Novembris
Ao Dni 1770.

Susceptt

Jacobus Sigismundus bini nnis a Kretkowy Kretkowski Praedecen
Ec: Capitaneus.

Vobis Mgcis Ignatio de Głogowa Kossowski Capitaneo Kłodavien
tum Ejusq nnis Obniski ~~Dnis~~ Tribuno Drohicen Ejusq Capita-
neatus Tenutario Possori de Bonis Vris gnti omnibus ac Summis
pecunq habitis et habenq Vigore Regio et nra qua hac in pte
fungimur Capitali authe mdmus, ut in Judijs nris Crcq
Capitis Praedecen uxta Sui Cadentiam celebranq pntis ac
peremptis Compareatis. Ad Instaam Gnori Rochi Sokołowski
Advocatiae in Bonis Villae Łążek ad Eunq Capitaneatum
Kłodavien spectantibus Sitae anteacti Possoris actis. Qui
Vos Inhaerendo Mandati Suae Contra Te Mgcum Capitaneum
Factae Citat, Seu potius ad paratum processum paratamq
Condemnationem Super Te Mgcio Capitaneo Kłodavien obten-
tam et publicatam loco peragendae Executionis adcitat
Idq pro Eo. Quatenus Vos unus ad alium se se non refe-
rendo, Sed quem Vestri onus Pterq Causae magis afficit
Inventaria Sui actis propria Circa rumationem de prae-
missa advocatia in Łążek iacenti, sibi actis nulliter imo
Violenti modo intercepta, Seorsivo Rgro nro in Judjo
reproducendo specificanda ad Ptens apud Te Mgcum
Obniski uti hujusce Capitaneatus et praemissae advocatiae
Possorem existenq, tum Varias res mobiles per Vos appre-
hensas Sui actis proprias una cum accrementis ac bonifi-
catione Carentiae Laborum tum et Lacticiniorum sibi actori
extradatis, aut Valorem pro Fisq Inventarijs exsolvatis, repa-
rationem Ejusq advocatiae Compensatis, Contributiones Vario
mititi per actorem exsolutas restituatis, et in omnibus
Fundi Ptensionibus Se actorem pacificetis, Tu Vero Mgce
Kossowski Capitanee Kłodavien in Sublationem Condemna-
tionis poenas suas. Pro quo Citni et adcitis Sitis Tmo
paritis et Judsti responsq Dati in Cro Praedecen Feria
Quinta Postridie Festi Sctae Catharinae Virq et Martyrq
Ao Dni 1770.

Ex pte Gmosi Pokołowski
Conę Msm: Kossowski Capite-
neum Kłodawienę et Obniski
Tribunum Drohiczę Edikę Etc

Copia

Sabbo in Vigilia Festi Sancti Andreae
apti Vidst Die ~~20~~. 28. Mensis Novem-
bris Ao Dni 1770.

Suscepti

Jacobus de Kretkowo Kretkowski Praedecensis
ad Capitt

322

Tibi Mgco Casimiro Sadokierski Bonorum Bro-
nisteo Chrostowo Haeredi de Causa intrascriptt bo-
nisq tuis ac Summis quibusvis pecuniae habitt et habe-
ri Regio et Nostra quae hac in Pte fungimur Capitt
Authe Mandamus ut Coram Nobis Judiciisq Nostris
Castrum Praedecum prius proximiusve in Castro Prae-
decum Celebrandum personaliter ac peremptt Compareas
Ad Instantiam Ssi Martini Swiezkowski Actt
Qui te Citat Idq restitutione Quotae Septem Au-
reorum Hungaricalium et ffm Decem Poll in Argen-
tea Moneta pro se Actt ad breve tempus tibi ad Ver-
bum Nobile Concreditae et ad tot requisitiones ad
usq non restitutae cum provisionibus ab Actu Datae
Quotae restituas litis expensas refundas Caetera pro
exigentia Legis Statui decerni et Sententiam pro quo
Citaris sis Prno igitur paritt et Judicialiter Re-
sponsurus Datt in Castro Praedecum Fa Tala An-
te Fm Sanctae Catharinae Virginis et Marty-
ris proxa Ao Dni 1778

Ex pte Gnosi Swieykow-
ski Conc. M. Szadoscierski
Cathnis Copia

Sabbo in Vigilia Festi Sancti
andreae apli Vidlt die [illegible] mensis
Novembris Ao Dni 1770.

Suscepto

Jacobus Sigismundus bini nominis a Kretkowy Kretkowski Praedecessor Ex: Capitaneus. 326

Tibi Magco Casimiro Szadokierski de Stonis tuis quatenus omnibus ac Summis qui-
buscumque pecuniae habitis et habendae Vigore Regio et nostra qua hac in parte fungi-
mur Capitaneali Authoritate mandamus ut in Judicio nostro Coram Capitaneo Praedecessore
praesentis ac peremptorie Compareas. Ad Instantiam Famatae Annae de Leskie olim
Famati Michaelis Nowacki Proconsulis Civitatis Vladislaviensis Contra Dere-
lictae Viduae actum. Quae te Insistendo Scripto Certo manuali Die Decima
tertia Martij Anno ad praesens Currenti in Monistewo datuato manu ta proprie
Subsero Citat. Vbi ad Videndum et audiendum te ad Instantaneam So-
lutionem Quotae Sex aureorum Hungaricatorum Eodem Scripto actrici
Solvi assecuratae non tamen persolutae Stringi sibi Expensas bonifi-
candae injungi et Vbi Juris ac Justitiae erit Sententiari Pro quo.
Citatus sis paritus et Judicatus responsus Datum in Coram Praedecessore Feria Sexta
post Festum Sanctae Catharinae Virginis et Martyris proxima Anno Domini 1778

Expte Tamatie Nowacka Cor.
M. Sładokierski Cunis
Copie
1778

Sabbo in Vigilia Festi Sancti
andreae apsti Vidlt Die 28.
Mensis Novembris Anno Dni 1778

Suscepta

Jacobus Sigismundus Civis Neminiis a Matthaeus Koethowski
Predecen. de Capitaneus.

Vobis Fnesto Leoni Bielicki Primerida Insolensis
Ville Regalis Nova Aries Tenutario Pfatis ~~Judici Petty~~
~~Bielicki Capitaneus Predecen~~ hum Subdito Urbano Stepos
^ alias Jarandt ^ alias Jaronkowicz Procuratori Pre
^ alias Valentino Wrabel ^
decen de Personis ac Bonis viis gratiter vobis tam
Jurmis quibuscunque penis habitis et habendis regio et
Nro quae hac in parte Jungimur Capitt andare man
damus ut in Judicijs Nostris Castren Capitt Predecen
Fra Leonida ab hinc prius et proximius in Co Nro Pred
decen celebrand pter ac peremptr Comparcatis ad
Instantiam Illustris Adm Reñdi Ignatij Wielki
Preposit Predecen actr Qui Vos citat seu petitis
ad Judicandum Causa Sui actr Jeum Ipsomet Fro
Bielicki ac Nobilis Janiszewski in Judicijs Nris
agitantis admittat ijq pro eo. Quatenus Vos et qui
dem Fnesi Bielicki Sabinianum Andream de Bonis
prefatis Nova Aries Subditum, ~~ideo vos Petrykow~~
~~ski et Consortes Nos Hanstein Valenti~~
~~nus Stadtes Bielicki Procuratorem Renati Wojciech~~
~~ski de Predecen Defendentes~~ qui presens citat quod
~~Vos~~ se ~~ad~~ testes pro deponendo Veritatis
Testimonio Nro Coram Judicio stat~~uatis~~ Vos vero Pie
Ste Comparuit et Jurauit Jaronkowicz hoc Testimo
^ alias Wrabel
^ qui vis et Persona ejus Sua
nium sub penis Legi descriptis protestatis et
perhibeatis prout Citationis Vestris series adhuc
exantuni et Judicialiter Responsum Datum in
Co Predecen Fra Sexta post Festum Sanctae Catharinae
Virginis et Martyris proxima Anno Domini
1770.

Copia Citt ex parte
Illris adm Rendi
Ignatij Horski Prepo-
siti Predecen actt Con
Gsum Bielicki, ~~[illegible]~~
~~[illegible]~~
tum Nobilem Stempowski atq Fa-
matos Guwronkewicz et Bratas.
1770

Sabbo in Vigilia Festi Sancti An-
dreae apsi Vidst Die 28. Mensis
Novembris Ao Dni 1770.

Suscepto

Jacobus Sigismundus bini Nnis a Kretkowy Kretkowski Prae
decen Capitaneus.

Tibi magco Chiacintho de Głogowa Kossowski Capi
taneiae Praedecen Bonorum villae Zbiewko anteacto Hae
redi de Bonis tuis gnaliter omnibus ac summis quibusvis
pecun habitt et habendis vigore Regio et Nra qua hac in
parte fungimur Capitt authe mandamus, ut in Judicijs
Nostris Cre Capitt Praedecen Feria secunda ab hinc prius
et proximius celebrand pttr ac peremptt Compare Com
pareas. ad Instantiam Magci Josephi Pogonowski
Actt. Qui te inhaerendo Contractui certo, inter te ab una
et se actt pte ab ab altera occasione Resignationis
praefatorum Brum Zbiewko anno proxime praeterito
Conscripto actisq praesen roborato, Citat seu potius ad In
cidentiam Causae et actoratus Gnosorum Nicolaj Siwi
cki et Susannae invicem Conjugum, tum mariannae Gnosi
Andreae Sedutowski nec non ejusd Nominis Gnosi Si
monis Przyłuski Consortum Sororum germanarum
Pegowskich tum aliorum ut si Successorum ett Gnosi Jese
wski sibi actori ad Judicia nostra pro solutione summae
Mille Ducentorum Floren Polon intentati adcitat idq ad
videndum et audiend te ad evictionem sui actoris ab
eodem Impedimento stringi, et quod si haec summa
legalis apparuerit, eandem ex summa a se actore
tibi provenien exolvendam et pacificandam deman
dari, Citari itaq et adcitaris sis terno advenien
pariturus et Judicialiter Responsurus. Datum in Cro
Praedecen Tra Sexta ante Festum Sancti Andreae Apli
proxima anno Dni 1778.

Copia Citt ex parte
Magci Pogorowski
~~Illud~~ Vice Capita
nej et Judicis Cre
Bretti Cujae actt Cor
Mgri Hossowski
Citt

In Cro Praedecens
Sabbatho in Vigi
lia Festi Sancti
Andreae Apli vide
licet Die 28. men
sis Novembris Ano
no Domini 1770.

Jacobus Sigismundus Cini Nominis a Kretkeny Kreds-
Kenssti Castren Predeen & Capneus.

Tibi Mro Thomæ Brneszki Tribuno Cussiuien Bonor Sol, in
Palatt Brestien et Dicta Predeen consistenj hendi, de causa
infra Scripta tenis tuis ac Summis gltr omnibus. Mandamus
dat in Judiciis nostris Castren Capitt Predeen. Feria 2da ab hinc
proximus p ximinus inata Cadentiam Sui in Castro nostro celebran
pntter ac peremptorie Compareas. ad Instantiam Instigatoris
Judicij Officij q nostri. Quod Delatens. & Illis Mndi Martini
Porhian Fabbsti Canonici Lanicien Decani Kkdavien Prepta
in Unien Actt. Qui te in hærendo & Protestationi cum Ma-
nifestatione contra te facte q faciendæ Actt idq ratione Sui Actt
illa mali data oratione, in facie Judicij Terrestris Brestien et
Stuba Ejus, circa Actorat Infidelis Judæi Leuch promoven in
pretentionibus Suis ad cund Judæum Justa realitt, per Judicio-
nem intrantis, postpositionis, verbis scitis, Summopere Sacrum
tiis Statum Spiritualem denigrantibus, publice voce Sonoro-
sa affectionis, taliterq Ritis dum magno contemptu honoris a-
ctoris in Stuba Judicij cuilibet persona loco Seuro per actis, =
iteratis vicibus, in Progressu de Stuba Judicij, bene visto et exogita-
to Animo, minime attenta Judiciorum Prærogativa Legibus vul-
gata, in gremio multorum Dignorum Personarum ad Instantium
in se Actt in Surgere, præsumptionis, irrealias nonquam proba
cilia Nobilitatis Statui multo Onodia, et noxia objectionis ac
post in Majorem Contemptionem Actt, et Statui Christianorum,
multis admirantibus dignis personis, ac in Conspectu variorum
Judæorum ad Instantium blasphamation, Calumniationis, ac cum
opprobrio ad pectus Sui Actt manu Sua Pungo percussionis,
ad pariem, detrusionis, ad velle sui per eum Colaphisare co-
actionis, ad frumeam se arripiendo in stringere tubnus indu-
ctionis, perq contra leges, tam Divinas, quam Canonica, quam
Regni nostri prohibitas, Penas Personales et Pecuniales
de se detrahentis ad Actt ad videndum & audiem Te rationem
Eorum progressuum contra leges peractorum ad Instantiam
ad Inquisitionis Durantibus Judiciis nostris per Certos
Fide Dignos, Qui bene gnaros Educendas Stringi. Quibus
eductis, Penas Personales, et Pecuniales mente Legum
de Securitt cujuslibet Judicij ac Personæ, aty Honoris Sue fa-
me sui, Sanctt. adequatas per Sententiam Judicij nostri, Super
Te extendi, citeraq pro Causæ presen exigentia, atq quid Ju-

ris

Juris erit negotium cum omni moda Inquisitione pro bar[illegible] ex-
scient Contra te proponi. Citt igit[illegible] Ns Partunus praesen[illegible] Form
et Judicialiter Responsurus. Dtt in Castro Praedecu[illegible] Die vig-
sima Quarta mensis Novembris Anno Dni. 1778

Ex pte Illtris Rndi
Grabski Actt Cap M.
Brzeski T.C. Copia
Citta[illegible]onis
1778

In Castro Praedecu[illegible]
Fa Secunda Ipso Die Festi Sancti
andreae apli Vidlt Die 30 mensis
Novembris Ao Dni 1778
Suscepto

Jacobus Sigismundus a Kretkowy Kretkowski ~~Castrens~~ Praedecen Capitaneus

Tibi Infideli Judaeo Lewek Izraelczyk anteacto Civitatis Chodecen arenda-
torio de persona, Summis ac Rebus mobilibus et mercimoniis habitis et ha-
bendis mandamus ut in Judiciis nostris Castrens Capitaneatus Praedecens Feria
Secunda ab hinc prius proximiusve iuxta Cadentiam sui in Castro
nostro Celebranae praeter ac peremptorie Compareas. ad Instantiam Illustris
Rdmi Martini Grabski Canonici Lanciens Decani Klodaviens Prae-
positi in Unicum Actorem. Qui te inhaerendo Scriptis manualibus per
te actori datis, ~~summa~~ summam factae v faciendae citatis ex vi foris Inscripti
ad citatis advidendum ac audiendum Solutionem binarum Summarum
unius Mille Ducentorum florenorum Pol. alterius Quingentorum itidem
florenorum Pol., ~~parte~~ in Commodum tui datarum ~~[illegible]~~ ex provisione pro Sum-
ma necessitate accomodatarum, Scriptis, Die Vigesima mensis Maji, an-
no 1774. tum Die Decima Sexta mensis Julii anno 1777. ~~[illegible]~~
~~[illegible]~~ in Krosniewice datuatis coassumptarum ad usque non restituam
Demandari, In Provisionibus ab eisdem Summis ab actu temporis de-
signati provenien. Actorem pacificari, Caeteraque pro exigentia Causae
praesentem contra te proponi citatis sis Inno praesentem Pariter Idlt Respon-
dat in Castro Praedecen Feria Secunda ante Festum Sanctae Catha-
rinae V et M. videlicet Die Vigesima tertia mensis Novembris Anno
Domini 1778. Recedendo a quavis Incompetenti Jurisdictione et
Indictione per actum promota ac

Expte A Illmis Rdmi Grabski
C. L. D. K. O. in Umiers act
con Infideler Lewek
Copia citatnis
1778.

In Cro Praedecensi
Feria Secunda Ipso Die Festi Sancti
Andreae apti Vidlt Die 30. Mensis
Novembris Ao Dni 1778.
Susceptt

Jacobus Sigismundus a Kretkowy Kretkowski Castrense Praedecen Capneus

Vobis mrsus ac Gnosis Ludovico Madalinski Ensifero Junivlae
Laurentio Moszczenski Andreae Rudnicki Covalien Ignatio Ostro
uski Radziejoviens Burgrabiis Laurentio Borucki de Bonis ve
sbris ac Summis gnlbr omnibus mandamus ut in Judiciis
nostris Castren Capitis Praedecen Feria 2da abhinc prius
proximiusve iuxta Cadentiam sui in Castro nostro Celebrem
pnlbr ac peremptorie Compareatis. ad Instanc P. Illmi Rdmi
Martini Grabski Canonici Lanciciens Decani Klodaviens
Praepositi in Amien actis. Qui vos in haerendo actoratus ex
pte actis sui con M. Thoman Brzeski Tribunum Crusviciens
in Judiciis nostris instituto cito advidendum et audiens
Vos in Causa et actione Judiciaria in Judiciis nostris cum
eodem M. Brzeski ex pte actis intem et inhoata p deponen
fideli verito testimonio nostro Coram Judicio Stringi, et id
quod vobis bene notum p vos Relevan Sententiari, cito
igitur Sitis ad haec et alia quae vobis oretenus erunt
propallam Paritis Jdlbr Respon Dcto in Castro Praedecen
Die Vigesima Quarta mensis Novembris Anno Dni 1778.

328

Expta f Illris Rdmi Grab
ski Acta cum mm. ma
dalinski Rudnicki ac
alios Copia citatis

1778.

In Castro Brestien Cujae

Feria Secunda Ipso Die Festi
Sancti andreae apti Vidlt Die
30 Mensis Novembris Ao Dni
1778

Suscepta

Jacobus Sigismundus
bini Nominis Kretkowski Praedecens
et Capitaneus.

Tibi Gnoso Thomae Ziemięcki
Bonorum Swieszewy haeredi et pos-
sessori de Bonis tuis gnlter oibus ac Summis qui
Jusvis pecunias habitt et habentis vigore Regio et nra
qua hac in pte fungimur Capituli authe mandamus
ut in Judiciis nris Capitulibus Praedecens Feria
Secunda abhinc prius proximiusve in Cro Praedecens
celebrandis prlter ac peremptorie compareas ad
instaam Prillris Rmi Josephi Cantoris Vladisl
Bonorum Szamanin haeredis Parentis ~~et Posteros~~
et Petri Capitaneidae Mokrcens Filii Karnko-
wskich Gnoia Salomeae Palencka Virginis, tum
Gnosi Francisci Joannis bini nnis Burdzinski
Actt, qui te inhaerendo Protestaoni suae factae
vel faciens citant, idq ad videndum et audi-
endum te ante omnia ad Statuitionem Laboriosorum
Valentini Aurigae in servitiis apud te existentes
tum Petri hortulani atq Joanis ~~[illegible]~~
famuli agrestis curiatis de Praefatis Bonis Swieszewy Sub-
ditorum seu in ibidem comanentium, qui Praefati ci-
tatione apud te arestantur pro sumendis ex ipsis
poenis ex codemeritis, quia ipsi auci sunt ac praesumpse-
runt tempore nonadeo pridem praeterito supra scripto Mgco
Petro Karnkowski Capitaneidae Mokrcens et Gnae Palencka vel tabulo
et equis sui Actoris Gnosi Burdzinski ad Bona
Szamanin proficiscenti viam publicam prope Vit-
lam Swieszewy tendentem obsidere, Honestum Stani-
et quiq Indigentes in Competenti et de lege incumbenti authe et apia Laum

Naum famulum sine ulla ratione concutere et alias permultas violentias peragere exindeque poenas legibus circumscriptas in eos trahere nostro coram Judicio stringi, super vero statuendas poenas ad mentem Legis praevio educendo scrutinio extendi ac nihilominus te respectu incontinentiae excessivarum hominum seorsivis affici pro quo citatio sic Tno advenienti pariturus et judiciabiliter respondurus. Datt in Gro Praedecessoris Tra 6ta post Festum S. Catharinae V. et M. praesentis Anno Dni 1778.

Copia Citationis expte Gnoni Bundzinski Sabo Centurio Rendi et Ingei Karpikowskich sub sum Gnone Palecka Virginis Cenae M. Ziemięcki.

Tra Secunda Ipso Die Festi Sti Andreae Apli Vidlt Die 30. Mensis Novembris Ao Dni 1778

Suscepto

Jacobus Sigismundus de Kretkowo Kretkowski Capitaneus Praedicti

Tibi Ero ~~[illegible]~~ Joanni Francisco Bini nostris Brudzynski de Causa
infrascripta Bonisque tuis quibus omnibus ac Summis quibusvis pecuniae habere
et habere nondum ut in Judiciis nostris Capitaneus Praedicti tam Secundae
ab hinc prius proximiusve in Curia Praedicti Celebrandae publice ac peremptorie
Compareas. ad Instantiam Illustris Thomae Ziemięcki Camerarii Trinitatis Brodensis
Cujus actus. Qui te in Lucrum Maiori Suae Coram actu authentico
Rni facta sive facienda Citatus idque ad videndum et audiendum
Poenis, tam Crumenalibus quam Personalibus, ratione per
te Sui actus nullo in negotio ad Judicia Curiae Praedicti Conci-
tationis, Perillustrisque Rndissimi Karnikowski, in Se actus
~~[illegible]~~ uti, in aquietato negotio Circa praestitam
Satisfactionem de Cominibus Sui actus proprio fo-
mentationis, per Sententiam Judicii nostri muletanae ad inve-
niri Seorsivisque Poenis ratione per te, nulliter ac indebite
imo vexatoriae ~~[illegible]~~ ad Judicia nostra Curiae Praedicti actoratus
institutus. ~~[illegible]~~ Sibi actus
puniendi Censeri nihilominus te ad Instantaneam
Statuitionem Labii ~~[illegible]~~ Egidii vectoris alias dicti Fornac
in Servitiis apud te existentem pro Deponendo hac
in Causa Testimonio, stringi, Caeterumque pro Causae
Praedictae exigendum idque quod Tuis erit negotiumque Deus
postulaverit. Jussus Tibi iudicialiter retenus propter
~~[illegible]~~ Quod te statui dernum et Sententiam Curiae
ejusdem Sis Termino pariter et iudicialiter respondeas Datum
Pro Praedicta Sexta post Festum Sanctae Catharinae
Virginis et Martyris Anno Domini 1770

Ex pte M: Ziemięcki Conq Gm
Burdzyński Cunis
Copia

Fa Secunda Ipso Die Festi
Sti Andreae apli Vidlt Die
30 Mensis Novembris Ao
Dni 1778.
Suscepta

Sigismundus Jacobus a Kretkowy Kretkowski Capnicus Praedecens &c

Tibi Illmo Principi Michaeli Swetopeth Czertwetynski Capnico Tuszyniensi Bnum Izbica Haeredi tum Ipso Joanni Burdzinski Conuncti Bnum Possori de Bonis nris Mandamus uti Judicijs nris Crenae Capitis Praedecens pltis peremptoriaq Comparatis Ad Instam Ipsorum Ignatij et Theressiae de Naramowskie inuicem Conjugum Kaminskich Actis Qui vos citant Praecipue te Illmo Principi Czertwetynski ad Solutionem Summae Quatuor Millium Flor. ex Summa Octo Millium Flor. pullulanti Actisq Crenae Varsaviensis de Data die 12 Junij Ao Pttto ipsae Actae in serie una cum provisione Stringi seu te Jm Burdzinski uti Bnum Conuncti Possor emundandoq Bona eadem Stringi Poenas in Sublnem Processus ex Actoratu suo Actis Super te Principi Obtentis Sibi met Actis decernere adjudicari pro quolibet Sitio parte et judicatis responsuri Dato in Cro Praedecens F. 2 pt Fm S. Catharinae Vct M 1778

Virg et Martyr pdu Anno Dni 1778 Dnicum Millium Quadringentorum alterius vero Sup quotam pecun

Ex parte P. P. Kamenskich
o J. Principem Zeltwetzyn
Copia

Ra Secunda Ipso die Festi
Sti Andreae apli Vidlt
Die 30. Mensis Novembris
Ao Dni 1770.

Susceptr

Sigismundus Jacobus a Ketkowy Kretkoski Capitaneus Praedecensis &c. 332

Tibi Illmo Principi Michaeli Swiatopelk Czertwetynski Capitaneo Tuszynensi Bonum Jubilaei haeredi tum Ipso Joanni Burdzinski Comiti Bonum Possessori de Bonis ius mandamus ut in Judicio nostro Crenae Capitaneae Praedecensis pro peremptorio Compaciatus Ad Instantiam Ipsae Marianae de Naramowski Bobolecka Relictae Viduae Actae Quae vos citat et excipiat te Principe, ad Solutionem Summae Quatuor Millium F.P. ex Summa Octo Millium F.P. pullulantis et actis Crenae Varsaviensis de Data diei Junij Ao Praeterito inscriptae Solvi per te Principem et Sibi Actae assumatae una ad provisionem pro Pro te G. Burdzinski uti Bonum comitis Possessorem emundando Bona eadem Stringi litis expensas Compensari pro quo litis Sitas partis et judicis responsum Datae in Cro Praedecensi F. 2 post Fm S. Catharinae vel M 1778 E quam et alterius itaque Quatuor Millium F.P. per te Ego Jacobus Naramowski itaque actis ipsis Crenae Varsaviensis Sub data diei eiusdem distinctionis inscriptae jam vero per eundem Fm Naramowski Sibi Actae transfusae ipsae punctis Octo Millium F.P. efficientis E

... in Cro Praedecensi Fra Sexta post Sitae Catharinae Virginis et Martyris pro Anno Dni 1778 E Tricum Millium Quadringentorum alterius vero Sup quotam pecuniam E

Expte G. Bobolecka
o J. Princi Czertwetyńsk.
Copia

Fra Secunda Ipso Die Festi
Sancti andreae apsi Vidst
Die 30 mensis Novembris
Ao Dni 1778.

Suscepta

Jacobus Sigismundus de Kretkowy a Kretkowski Brudzew Capitaneus
Johis Illmo Principi Michaeli Ciriaco Poniatowski Sacrae Regiae
Mtis Michaeli Osdowski Senatario Defensionalis de his ad
dicta Bona spectantibus ac Summis quibus vis pecu
niabile et hactenus mandatis ut in Judicijs vnio Cres Capitaneo
decan Fra Secunda ab hinc prius priusve in Cro Brudzew
celebran pnte cupernpis Compareas. Ad instantiam
Illmi Antonij Kossakowski Aud. Qui vos potissimum te
ostrum Principem Casimirum Poniatowski Starostam
Skarbimiriensem Aud coram Actis Authen Dni Judicis
citat idq adviez et audiez se ad vrstantiam eam Compur=
tationem ac restitutionem Scriptorum vnor Cambiali=
um et quieq Primi Sep Summam Septem Sol Septu=
agintq quinq flor Pol p se Aud p rétui in vim biennalis
arendae de bonis Sarnen pvenientis exhibitor: et que
eadq bona ante aspiciam Anius anni primevi in pessim
statum appretiandi et eadq Suus Actor ad pens non
possidet: Singuli ad recognoscendam quietationem
de signo et Diro in Judicio Commissionis Thesaurici Regni
occasione earundq Summar ac ejsdq scriptis Cam=
bialibus ac si pveniez inter te ostrum Principem ab
una et se Aud pte ab altera p laud adigi restitutionem
Inventarior ac variar Rerum Mobilium ac si in ejsdq
Summis Pili traditarum una cum bonificatione
carentiae Laborum, accrementi et sachonior
um ati a Inventarijs in nullo Negotio apprehendis
pveniez demandari in effectu vo restitutionis Scrip=
Inventarior ac aliarum rerum Aud in no cuo in=
terceptar Justum p tium juramento p Aud evin=
cendum p ejsdq solven sententiari Rne vo violentia
circa interceptionem harum ac Inventarior jussu et mandatu Tui
Illme Principis perpetrata puniendum qe ac pervenire faterar p eius
dicta istius Negotij Cry testatur. Decidi ceteri ita, sicuti pte
et Judex requirit. Datum in Cro Brudzew Fra Secunda p.t Sctae Catharinae
Virg et Martyr die Anno Dni 1770 Septingentesimo Millesimo Quadringentesimo
altesimo vice Sup quotam pecuniae

Ex pte Gnosi Rod=
kiewicz Actor Con
Illrum Principem
Swiatopelk Czer=
twertynski ac alios
Cell Cellnis

Copia

Fa Secunda Ipso Die Festi Sti
andreae apsi Vidt 4 Die 30 Men.
sis Novembris Ao Dni 1770

Suscepto

Jacobus Sigismundus à Krethowy Krethowski Praedecensis etc. Capitaneus.

Vobis Illmo Principi Michaeli Swiatopolk Czertwertynski Capitaneo Tussinen. Brum Sarnow ad vitalitiq. tum Mgco Michaeli Osłowski Tenutario, Possessoribus, de his ac alijs Bonis Vris, qntr omnibus, Summisq. quibusvis pecun. habitis et haben. mdmuo ut in Judijs nris, Cren. Capitli Praedecen. Tra Secunda ab hinc prius et proxius in Cro Praedecen. celebran. pntr ac pempto compareatis. Ad Instantiam Gnosi Antonij Rodkiewicz, Eorun. Brum. Sarnowa anteacti Tenutarij Possoris, Actis. Qui Vos potissimum te Illmum Principem, inhaeren. Maoni Suae coram Actis Authen. Rni Con. te factae, vel facien. citat, idq. pro eo Quatenus tu Summam tantam et talem quanta et qualis ad complementum Summae in annualem tenutam, altedictorum Brum Sarnow pro se acto enumerata ex proventibus n. extenuata apparabit, Sibi acto restituas nec n. Seorsivas Summas, ~~ut~~ utpote primam pro quarta ad Thesaurum Rni intercedendo te Illmum Principem comportatam, tum alteram pro contributione famuli ad acto se se n. regulante de Ejsdem Bonis Sarnow pensitatam Sibi acto exolvas, auctas Inseminationes, tum et extructionem aedificior. novor. veterumq. notabilem reparationem bonifices et in omnibus pretensionibus fundi se acto pacifices pro quo Cittni ad viden. et audien. Condescensionem

infundum Sepe fator Brum Sarnow in ordi
ne excipiens a se acto calculi et cognitione
ptensionum fundi assignari et id quod Juris
Justitiaeq erit decidi et sententiari Sitis
Trno parito et Judltr respon Dato in Cri
Praedecen Fra Sexta pt Fm Sitae Catharinae
Virg et Marty Pxa Anno Dni 1778

Ex pte Gnosi Rodkie
wicz Acto Con Jltrum
Principem Swiato
peth Czertwertynski
ac alios Cito Attnio

Copia

Feria Secunda Ipso die Festi
Sancti Andreae apsi Vid Lt
Die 30. Mensis Novembris
Ao Dni 1778

Suscepto

~~[illegible]~~

Jacobus Sigismundus a Kretkowy Kretkowski Vrae Capitaneus

Vobis Mfcis Casimiro Szadokierski Bnum Bronisewa Hae
redi tum Petro Liboradzki Eonem Bnum Obligato Possessori
de Bonis vris ac Summis quibusvis pecunie habitis et habendis
vigore Regio et Nra qua hac in pte fungimur Capitaneo Authe
rnds ut in Judijs Nris Crem Capitaneo Praedecem Tra Ida
juxta Cadentiam suam in Cro Praedecem celebrandam pltr
ac peremptorie Compareatis Ad Instantiam Mgci Josephi Franci
sci bini Nris Szadokierski Subdupe Podolicae Actoris Qui Vos
inhaerendo Mfni Suae facto seu facien citat seu potius ad
paratum processum loco pagendae Executionis adcitat
idque Eo Quatenus Tu Mfce Szadokierski Summam
Septuaginta Aureorum Hungaricorum Scro certo manuali si
bi Actoris Solvi Assecuratus et hucusque non Exsolutus sibi Actoris
ana Cum provisionibus Solvas aut Tu Mfce Liberadzki
mundando Possessorem
~~[illegible]~~ uti post perductum processum Eandem
Summam pro ea in Personam Tui transfusione Solvas
et realiter Enumeres Pro quo Citatione sitis paritur et
Judicii responsione Dato in Cro Praedecem Tra 6ta post Fm
S. Martini Pontificis Ao Dni 1770vo Poenas in
Subtractionem Processus Tuas Litis expensas refundas

Ex pte Mgci Josephi Stadokier
ski Arg. M. Casi: Stadokierski
Actt Copia.

Fa Secunda Ipso Die Festi Sti
andreae apli Vidlt Die 30 men
sis Novembris Ao Dni 1778

Suscepto

Jacobus Sigismundus bini Nnis a Kretkowy Kretkowski Praedecen. Capneus.

Tibi Magco Thomae Brzeski Tribuno Crusicien. de Bonis tuis gnaliter omnibus ac summis quibusvis pecun. habitt. et habendis vigore Regio et Nra qua hac in parte fungimur Capitaneali authe mandamus ut in Judicijs Nostris Cen. Capitanealibus Praedecen. Tra secunda ab hinc prius et proximius in Cro Praedecen. celebrand. pro ac peremptt. compareas. ad Instantiam Magci Thadaej Tomaszewski Bonorum Zaczewna Haeredis actt. Qui te inhaerendo Protestaoni suae Coram actt. authen. Regni factae vel faciendae citat seu potius ad Inscriptiones ~~tam~~ sui actt. ~~quam~~ seu Gnosi Stanislaj Wilimowski et Ursulae Stawinska Conjugum in rege stris nostris procurand. adcitat. idq. ad videndum et audiendum te ad statuitionem Laboriosi Petri Carbasi fabri una cum Consorte ac liberis per te seu potius Cura et opere tui ea Bonis praefatis Zaczewna evecti /: quipue sen. Citne apud te arestati :/ stringi, ratione vero ejusdem evectionis violentiaeq. nocturno tempore, in fundo illaq. actoris propria peragere demandationis poenis ad mentem Legis affici citaris itaq. sis terno adveni en pari turus et Judicialiter Responsurus. datum in Cro Praedecen. Feria secunda ante Festum Sanctae Catharinae proxima anno Dni 1778.

Kretkowski Praedecen. Ex. Capitaneus
Cen. Praest. Cujus ~~Sigillo~~ Sub de
et habens Vigore Regio et Nra
authe mandamus, ut in Judicijs nris
Cui Cadentia celebrandae praeti-
Magci Thadaei Tomaszewski
Cum Massni Contra te facte alijs
Citat idq. pro Eo. Quatenus
rum Hungaricato per se
reditam, per te vero in Exo-
major ~~Cesari~~ Conversam,
adhuc usq. non persolutam
cationem Litis Expensarum
numeris pro quo Citt. sis
Praedecensi Tra Sis te
Martij Pra. 1o Dni 1778
Ca

3360

Copia Citt ex pte M.
Tomaszewski Actt.
Con M. Brzeski Citt.

Fra Secunda Ipso Die Festi Sti
Andreae Apti Vidlt Die 30
Mensis Novembris Ao Dni
1778

Suscepta

Jacobus Sigismundus a Kretkowy Kretkowski Capitaneus Castrensis
prædecensis et pro Comitijs Regni ex palatinatibus Cujavd electus Nun
cius.
Tibi Generoso Matiæ Swinnicki de Conistwis gnaliter omnibus Seminij
gibusvis pecuniarijs habitis et habendis vigore Regio et nostra Ex
hac in parte fungimur capitaneali authoritate mandamus ut
in Judicijs nostris castrens capitanealibus Predecensibus prius
vel proximius abhinc a positione citationis præsentis in Castro Sanct
juxta suam cadentiam celebrandis, personaliter legitime perempto
rie compareas Ad Instantiam Magnifici Francisci Swierczynski
Subdapiferi Buscensis actoris Dñi tui citat. id pro instantanea per
te Solutione Summæ duorum millium florenorum polonicalium
per te ab actore ad scriptum manuale contracta solvig in
termino designato asseurata pro cujus Summæ Solutione alus
que pro exigentia Causæ Inferendis citaris sis termino par tu
Dicialiter responsurus. Datt In Castro Prædecensi Feria Se
[illegible] marturis anno Domi

Jacobus Sigismundus Kretkowy Kretkowski Capitaneus Castrensis
Pr. Sancti Matthæi Burgnatus Terræ Rec. Capitaneus Prædecensis
Prima Dominicæ Quadragesimæ Termini Judicialis Terræ Rec. Capitanealis
qua fuit in die Sanctæ Agnetis Virginis Regio et Sancti Regni
Terræ Capitaneatus Prædecensis anno Domini millesimo quingentesimo
ac decimo Compadens Ad Instantiam Magnifici Francisci Swierczynski
Subdapiferi Buscensis Actoris Dñi sui citati Id pro instantanea per
te Solutione Summæ duorum millium florenorum polonicalium
Documento Cessionis Litterarum Regiarum Quittantialium Ejusdem
Dñi Actoris Dñi sui Quittantiarum Litterarum Regiarum Quittantialium

Copia Litt. ex pte M.
Tomaszewski Litt.
Con M. Brzeski Litt.

Ex Mo Dno Ignatio Wykowski B. C. B. S.
Cit. Copia.

Pro Secunda Ipso Die Festi Sti
Andreae Apti Bidlt Die 30 Mensis
Novembris Ao Dni 1770.

Susapt

Jacobus Sigismundus a Kretkowy Kretkowski Capitaneus Castrensis
prædecensis. et pro Comitijs Regni ex palatinatibus Cujaviæ electus Nun-
cius.

Tibi Generoso Matiæ Winnicki de bonistuis gnaliter omnibus Summisq
qvibusvis pecuniarijs habitis et habendis vigore Regio et nostra qua
hac in parte fungimur capitaneali authoritate mandamus ut
in Judicijs nostris Castrenq capitanealibus Predecensibus prius
vel proximius abhinc a positione citationis præsentis in Castro, eoq predecen
juxta Suam cadentiam celebrandis, personaliter legitime perempto
rieq compareas Ad Instantiam Magnifici Francisci Swierczynski
Sub dapiferi Buscensis actoris Qui te Citat. idq pro instantanea per
te Solutione Summæ duorum Millium florenorum polonicalium
perte ab actore ad scriptum manuale contractæ solviq in
termino choc scripto designato assecuratæ pro cujus Summæ Solutione alius
qve pro exigentia Causæ Inferendis Citaris Sis termino paritu
rus et Judicialiter responsurus. Datt In Castro Prædecensi Feria Se-
cunda ipso die festi Sancti Clementis pontificis et martyris anno Domi
ni Millesimo Septingentesimo Septuagesimo Octavo

Copia Citationis ex parte
Magnifici Swierczynski
Subdapiferi buscensis
contra Gnosum Winnicky
pro Judicijs Castrens. Pre
decens.
Anno 1778.

Fra Secunda pro Die Festi Sti
andreae Apli Vidlt Die 30 Men
sis Novembris Ao Dni 1778
Suscepta

Jacobus Sigismundus bini mis de Kretkowa Kretkowski
Prodecen Capitaneus.

Vobis Spectabili Carolo Roguslaudi Burgrabio Cracen Radziejow
et Procopio Radzikowski de Bonisvilla gnlr ambus ac Sum
mis quibuvis penum habitt et habenq ~~et habeno~~ mandamus
ut in Judicijs nris Centrens Capitt Prodecen prius et prig
in Castro Prodecen celebranq gnlr ac perentorie Compa
reatis ad instanq petitionis Judicij nostri Cum Delatoris pri
Alberti Lubowiecki Act Rei Vri inhaerendo Regulis suae Coram
actis Authenq Rei facte aut faciendq ad partis Declarationis
punctu educenda Inquisitionis inr Vos ab una leq Actoren
ab altera pte nostro in Judicio plats citat deq audiendq et
audiendo ~~Pertum~~ te Spectabilem Roguslaudi ante omnia ad statutionem Labri Michaelis Pueri
senilis sui Act ppigi instantaneam stringi expedq uti Line Li-
teris testimonialibus suscepti cum pacis ad mentem Legis
supte extendendq extradi ~~impetrari~~ cum decursuam Labii Su-
monis seu alterius pmis de Taberna Brum Koziat Possessione
tuae subjecti statutionem pro deponendo fideli veritatis testi
monio si qui prens apud te ~~Spectabilem Burgrabiam~~ prens Arestan
Citmq adigi, respectu vo per Vestre ac terminis vestris ob
jecta inrealiter Autori vite publicae obsessionis circumadjac
onis ad Judicium nostra Convocationis ac pacis Bannitio
injuste supte te Autore Obtentionis pacis Condignis mulcta
ri. Condemnationem eanq sine pacis Caesari, necnon vne
pendum de Bonis villae Wtowo in pascuis pratis et
aedibus sui Act ppriis in fundo Michnen existentium
per Actorem intercepterum pte Spectabilis Roguslaudi Termi
no tuo ad Judicia loco prenq ~~sedito~~ acti in fundo seu pascuis in
Szczytsko jacentibus Jus Actor hasce pendes intercepenti
objectionis, quod nunquam pbabit pcnas ibi supte ex-
rogari Caeteraq pro Juris Lege et Justitiae exigentiaq Cau
prenq Cons Vri statui sententiari Citmq ~~citatis~~ Vtis pro pa
tibus et Judicio responsum Datt in Cro Prodecen Fra Quinta
post Festum Sti Martini Confessoris Anno Dni 1778.

Ex pte Gnori Zakrzewski Coe
Gnosos Boguslawski et Rac
kowski Acta Copia

Tra Secunda Ipso Die Festi Sti
andreae apsi Vidlt Die 30
Mensis Novembris Ao Dni
1770

Suscepta

Jacobus Sigismundus bini nnis a Kretkowski Kretkowski Prædecensis Vci Capitaneus.

Tibi Gro Josepho Slubowski de Persona Bonisq Tuis gnltr omnibus Summisq quibusvis pecunæ habitt et habendæ vigore Regio et Nra qua hac in pte fungimur Capli Authe mdmus. Ut in Judicijs Nris Crenæ Capitt Prædecenæ pxe ab hinc juxta Sui Cadentiam Celebranæ pnltr ac pemptt Compareas. Ad Instaam Famati Pauli Prazony Actt. Qui Te, inhærendo Scripto manuali de data ejus die decima octava Novembris Ao 1772 p Te Sibi Actt dato citat seu potius ad paratum processum paratamq Condmnem In Judicijs Nostris Sup Te obtentam loco pagendæ Executionis adcitat idq ad videndæ et audiendæ Te ad Instantaneam Solutionem Quotæ certæ pecunæ nimirum Septem Aureorum Hungaricatt, unæ eodæ Scro sibi Actt Solvi assecuratæ non tamen p Solutæ stringi pænas in Sublationem Condemnationis Sup Te irrogari Litis expensas bonificandæ Censeri Idq qd Juris erit decidi statui et Sententiari Cttt sic Trno parttt et Judltr responsurus Datt in Cro Prædecensi Fra Secunda ante Fm Sitæ Catharinæ Virginis et Martyris pxa Ao Dni 1778.

Ex pte Famati Prazo
ny Cons. Gnum. Slubow
ski editae Cittnis

Copia

Tra Secunda Ipso Die Festi Sti
andrea apsi Vidlt Die 30.
mensis Novembris Ao Dni
1770.

Susceptio

Jacobus Sigismundus Cini nominis a Krethowy Krethowski Praedecensis &c. Capitaneus

Tibi Perillri adm Rndo Ignatio Horski Praeposito Praedecens de Persona Bonisq tuis ac Summis gnttr omnibus habitis et habens Vigore Regio et nra Sgo hac in parte Jungimur Capnali Authoe mdmus ut in Judiciis nris Castrens Capitt Praedecens juxta Suis Cadentiam celebrandis prttr ac praeceptis Compareas Ad Instantiam Ingnis Judicij nri Ejusq Delatoris Gni Antonij Janiszewski Actt Qui te in haerendo Protestationibus Suis contra te offse factis vel faciendis Citt Seu potius ad paratum Processum Paratumq Decrum Injunctae educens Inquisitionis Aliosq Juris Gradus in quibus Causa praesens stetit perdetq indecisa ad Citat idq ad vid et aud Educendumq contra te Scrutinium ante omnia ad Statutionem Laboriosorum Antonij Tabernatoris Bartholomei et Casimiri Operariorum pro Sumendis ex Ipsis poenis rne in Persona Sui Actt attentarum Violentiarum Stringi, te vero respectu non praestitae per se actt efflagitate ex Eisd Hominibus Satisfactionis, tum quoq ratione Incontinentiae Poenis Subesse Declarari, Seorsivasquoq Poenas Super te met. Ipso Citto intuitu Sui Actt multoties Varijs in locis Varijsq coram Personis tam ante pm etiam et pt Subsecutam Decreta Laesionis diffamationis Verbis turpissimis Indiscretissimisq honorem Nobilitatem non postreme denigrantibus affectionis, Conjuncte Vitaq privare jubere, quae omnia Inquisitione deducentur, appromissionis extendendas Conseri Caeteraq ad mentem Orgtum Trnorum Idq ad Juris erit Causaq Praesens exigerit Statui et Sententiari Proquo Citt et ad Citt Sis pritt et Judtr respons Datt in Cro Praedecens Tra Sexta pt Sanctae Catharinae Virginis et Martyris pxima ad Dni 1778 vo.

Ex pte Gnosi Janis Zewski
Conq Perillrem Rndum Horski
Praepositi Praedecenq Ecclesiae

Copia

Pte Secunda Ipso Die Festi Sti
Andreae Apsi Vidst Die 30. Men-
sis Novembris A.D. 1778.

Suscepti

Jacobus Sigismundus Dei gratia Rex Polonie Magnus Dux Lithuanie Prussie Livonie Russie Masovie Samogitie Kyovie Volhinie Podlachie Livonie Smolensci Severie Czernichovie Dominus et Heres Regnorum Suecie Gothorum Vandalorum Hereditarius Rex Fidei Defensor Ac Terrarum Transilvanie Dux Styrie Carinthie et Carniole Marchio Comes Habspurgi Tirolis Goricie et Kyburgi Dominus in Portu Naonis et Salinis Universis et Singulis Dominis Prelatis Ducibus Marchionibus Comitibus Baronibus Nobilibus Militaribus Strenuis Magnificis Generosis Capitaneis Vicecapitaneis Judicibus Camerariis Subcamerariis Notariis Actorum Terrestrium Castrensium Officialibus Officialatuum Vicedominis Advocatis Procuratoribus Scultetis Scabinis Consulibus Civibus Hospitibus Villarum Oppidorum Civitatum Castrorum Districtuum Dominiorum Nostrorum Regnorum Provinciarum Ducatuum Terrarum et Dominiorum Nostrorum Ubilibet Constitutis Presentes Literas Inspecturis Lectoribus Audituris Fidelibus Nostris Dilectis Gratiam Nostram Regiam Fidelibus Nostris Dilectis Cum Nos Ad Instantiam Reverendi Domini Laurentii Zakrzewski Prepositi Ecclesie Collegiate Sancti Johannis Baptiste Opatowiensis Subdelegati Ac Commissarii Specialis Reverendi Domini Petri Bonieckij Archidiaconi Opatowiensis Generalis Subdelegati Ac Commissarii Specialis Reverendissimi Domini Andree Olszowski Episcopi Cracoviensis Principis Severiensis Ducis Oswiecimiensis Sandomiriensis Comitis Zatoriensis Ac Terrarum Nostrarum Generalis Commissarii Specialis Omnibus Et Singulis Quorum Interest Vel Interesse Poterit Quomodolibet Ad Infrascripta Omnia Et Singula Vocatis Et Non Vocatis Ad Quos Presentes Nostre Pervenerint Literas Ad Infrascripta Omnia Et Singula Ex Officio Nostro Regio Et Ex Debito Justitie Nostre Regie Ad Quam Quoque Spectat Et Pertinet Omnibus Et Singulis Subditis Nostris Justitiam Ministrare Et Ad Ea Omnia Et Singula Que Ad Officium Nostrum Regium Spectant Et Pertinent Intendere Et Invigilare Ad Infrascripta Omnia Et Singula Ex Officio Nostro Regio Et Ex Debito Justitie Nostre Regie Ad Quam Quoque Spectat Et Pertinet Omnibus Et Singulis Subditis Nostris Justitiam Ministrare Et Ad Ea Omnia Et Singula Que Ad Officium Nostrum Regium Spectant Et Pertinent Intendere Et Invigilare

Jacobus Sigismundus Dei gratia Rex Polonie Magnus Dux Lithuanie Prussie Livonie Russie Masovie Samogitie Kyovie Volhinie Podlachie Livonie Smolensci Severie Czernichovie Dominus et Heres Regnorum Suecie Gothorum Vandalorum Hereditarius Rex Fidei Defensor Ac Terrarum Transilvanie Dux Styrie Carinthie et Carniole Marchio Comes Habspurgi Tirolis Goricie et Kyburgi Dominus in Portu Naonis et Salinis Universis et Singulis Dominis Prelatis Ducibus Marchionibus Comitibus Baronibus Nobilibus Militaribus Strenuis Magnificis Generosis Capitaneis Vicecapitaneis Judicibus Camerariis Subcamerariis Notariis Actorum Terrestrium Castrensium Officialibus Officialatuum Vicedominis Advocatis Procuratoribus Scultetis Scabinis Consulibus Civibus Hospitibus Villarum Oppidorum Civitatum Castrorum Districtuum Dominiorum Nostrorum Regnorum Provinciarum Ducatuum Terrarum et Dominiorum Nostrorum Ubilibet Constitutis Presentes Literas Inspecturis Lectoribus Audituris Fidelibus Nostris Dilectis Gratiam Nostram Regiam Fidelibus Nostris Dilectis Cum Nos Ad Instantiam Reverendi Domini Laurentii Zakrzewski Prepositi Ecclesie Collegiate Sancti Johannis Baptiste Opatowiensis Subdelegati Ac Commissarii Specialis Reverendi Domini Petri Bonieckij Archidiaconi Opatowiensis Generalis Subdelegati Ac Commissarii Specialis Reverendissimi Domini Andree Olszowski Episcopi Cracoviensis Principis Severiensis Ducis Oswiecimiensis Sandomiriensis Comitis Zatoriensis Ac Terrarum Nostrarum Generalis Commissarii Specialis Omnibus Et Singulis Quorum Interest Vel Interesse Poterit Quomodolibet Ad Infrascripta Omnia Et Singula Vocatis Et Non Vocatis Ad Quos Presentes Nostre Pervenerint Literas Ad Infrascripta Omnia Et Singula Ex Officio Nostro Regio Et Ex Debito Justitie Nostre Regie Ad Quam Quoque Spectat Et Pertinet Omnibus Et Singulis Subditis Nostris Justitiam Ministrare Et Ad Ea Omnia Et Singula Que Ad Officium Nostrum Regium Spectant Et Pertinent Intendere Et Invigilare

Expte Gnori Janiszewski
Cong Gnosum Potrykowski
et Nblem Szempowski
Ccenis Copia

1778

Feria Secunda Ipso Die Festi
Sti Andreae apli Vidlt Die
30. Mensis Novembris Ao
Dni 1778.

Susceptt

Fa Secunda Ipso Die Festi Sti
Andreae apli Vidlt Die 30. Men-
sis Novembris A.D. 1778.

Susceptt

Jacobus Sigismundus Lini nris Kretkowski Praedecessor Capitaneus
Vobis Gnoso Laurentio Zakrzewski Sortis Brum Mielna Suo Jure Pos-
sessori tum Mgcis ac Gnosis Burgratijs Subdelegatis Ac Com-
missarijs Jurati Crenae Praedecessoris de officijs Personis Bonisq
Vris gntr omnibus ac Summis quibusvis pecunia habitis et
habenda mandamus ut in Judijs nris Crenae Capitis Praedecessoris pntr
ac peremptis Comparentis. Ad Instantiam Mgci Leonis Bielicki
Pincernicae Smolenscae actis Qui Vos et quicq Te Gnosum
Zakrzewski ad Justificationem processus Super Te ex
pte Sui actis in Judijs nris rite et legone obtenti stringi
Quo Justificato ~~Vos Gnosos officiales~~ fortem et Indilatam
Executionem Seu Brum attedictorum Mielno traditionem
pro re Sui actis per Vos Gnosos officiales Sententia Judij
offij nri ad id ultronee obstringendos faciendam permitti
et Id qd Juris ac Justitiae erit Sententiari Citis igitur sitis
Trnd parite et Judtr responsi. Datum in Cro Praedecessoris Tra
Secunda ante Fm Scae Catharinae Virgis et Martyris Pxa
Ao Dni 1778

Ex p^te M: Bielicki P.S.
Cone Gm Zakrzewski et
Gnosos Burgrabios Crea
Praedecessoris Annis

Copia.

Fra Secunda Ipso die Festi Sti
andreae apli Vidlt Die 30 Men
sis Novembris Ao Dni 1770

Suscepta

Stanislaus Augustus Dej Gratia Rex Poloniae &c.

Tibi Mco Thadaeo Tomaszewski de Bonis Tuis gliter Omnibus ac Summis quibus peconiariis habitis et habendis mandamus ut in Judicijs Nris Trribus Prestis Cujaviae, primis et proximis juxta Cadentiam Lege descriptam Prestiae celebrandis pltter ac peremptis Compareas, Ad Instaam Gnosi Mathej Wykowski Burgrabij Crenz Prestis Cujaviae Actis, Qui te inhaerendo Mnstni Suae facti vel faciendae, meliorando anteriorem Terminum, Sabbatho pt Fl. Martini Pontificis Anno Pdenz per Actis Tibi editum, ejusq quosvis defectus /: si qui dici merentur:/ supplendo, citat, idq ad videndum et Audiendis Scriptum certum super Quotam Quinquaginta Aureorum Hungaricalium pro re Tuj ex nullo dato et accepto subsecutum, non in congruaq Papyro datum tolli, cassari, et Annihilari, ac ad mentem Legis invaliditati Subjici, repetitionemq ejusdem Summae, ab Eodem, cujnam exoluta fuerat, remonstrandis Tibi censeri, se vero Actis ab omni Impetitione Tuj liberari, caeteraq pro Causae Pdenz contra te Statuj decidi et Sententiari. Citaris igitur sis Trno paritis et Judtter responsurus. Datum Prestiae Fra Tertia postridie Festi Sancti Andreae Apli Anno Dni 1778.

Ex pte G. Wyszowski Bdg
o. M. Tomaszewski
editae Citationis
Copia 1770.

Fa Quarta pt Fm Sti Andreae
apli pra Vidlt Die Secunda
Mensis Decembris Ao Dni
1770.

Suscepta

Petrus de Alcantara in Zboyno Suminski
Crenc Bobrovnicenc et Sokołovunc Gtis
Capneus.

Vobis Gnosis Lucae Piotrowski ad psens
Camerario Trn Dobrinenc Carolo Bogusław
ski Burgrabio Crenc Radziejovinc tum Pro
copio Raczkowski de Personis Bonisq ve
stris ac Summis ubivis locor haerentibus
gnaliter omnibus Vigore Regio et nostra
qua hac in parte fungimur Capneali Autho
ritate mandamus, ut in Trnis Querelarum
Causarumq Officij Jud Feria Secunda pri
us pximiusve ab hinc in Cro Bobrc cele
branae pttr ac peremptorie Compareatis ad
Instantiam Ingnis Jud Officij nostri ejusq
Delatt Gnosi Joannis Romocki Sortium Bo
nor Stempowa Terrae ejusd Districtuq
Rypinenc Consistenc Haeredis et Possessoris
olim Mcor Antonij Nicolaj duor nominum
Subdapiferi Dobrc Bonor Swiedziebna Szyn
kowka Xientego et alior eo pertinentium
tum Joannis Stanislaj Subjudicis Trnis Do
brinenc Vice Capnej Crenc Ciechanovunc
Judiciisq Crenc Bobrovnicenc Bononum

Sadłowa

Sadłowa Michałki cum attinentiis Here-
dum Fratrum inter se Germanor Nepotis
germani, olim vero Francisci Sae Rae Mttis
et Reipublicae Vexillifori Filij Actt Qui vos
insistendo Madni Coram Actis Authis illa
Actis Coram Psens oblatuatq Citat Singula
riter vos Gnosos Piotrowski et Raczkowski
ppaenis lege descriptis radne sui Actt ca
ca agitationem causae in Judicio Crens Brest
Cujaviae mente Decreti Judicij Tribly Rn
Petricoviens Remissionis Inter M Ludovi
cum Przeciszewski Judicem Crens Bobre
unicens et se Actt ac alios ab una et te Gnos
Piotrowski itid ac alios pte ab altera ventila
tis ac si nulla Haereditate et Possessione B
nor in Terra Dobrinens gaudentem publi
diffamationis dischonorationis obiectionisq
Judtis et alior obprobrior tam in Stuba Jud
Crens Brestens Cujaviae quam in residentia tu
G. Piotrowski Inquisitione deducendor ppallatio
nis pro Quibus Pmissis Citamini ad videndu
et audiens te Gnosum Carolum Bogusławski BCRa
dziejovens ad attentandam Causam et Actio
nem Judiciariam in ordine demonstrandae
per suum Actt ex nunc vere et indubitati
possessionis

Possessionis et Hæreditatis in Sortibus Bo
norum Stempowa actt ppriis uti et per
te ex re Patrocinij pro parte Gnosi Piotrow
ski obiectionem affirmantis et ore tuo expro
brantis p Sententiam Judicij Officij nostri
compelli, qua demonstrata pœnis p lesione
honoris vos Citatos mente legis affui nilq
honori et æstimationi sui Actt nocere debere
declarari et id quod justitiæ erit negotiumq
causæ psenz poposcerit statui decidi et Sen
tentiari Sitis Trno pariturí ad hæc et alia
fusius vobis ore tenus ennarranda dedu
cenda pbandaq Judtr ac peremptorie respon
sum Datt in Cro Bobrę Feria Secunda
ipso die Fti Sancti Andreæ Apli scilicet die
Trigesima mensis 9bris anno Domini
1778vo.

Ex pte Gnori Romocki
Cong Gnosos Piotrowski
Bogusławski et Raczkowski Cittnis Copiae.
1778.

Sabbo pt Tm Scti Andreae
apli Pso Vidlt Die Quinta
Mensis Decembris Sti Dni
1778.

Suscepto

Ad Officium Ex Meus Casimirus Stadnicki solennem pro
cavendo cuivis indemnitati fortunae suae adhaerendo anterio
ribus Manifestationibus coram Actis Praesentibus factis in et con
tra Mcum Casimirum Zakrzewski Judicem Terrestrem Brestensem
Cujaviae fecit et intulit Manifestationem Manifesta
turque ideo Praesentibus. Quia Idem Meus Judex sciens
peroptime quod Leges Regni disponunt Causam ubi
cepta ~~illi~~ ibi finiri debet, tamen lucrato Decreto in
Anno 1762mo inter eumque ab una et se querulantem
parte ab altera lato licet si Summam notabilem
Triginta Ducorum Aureorum hungaricalium, Flore
norum Viginti Ducorum et Tynphorum Novem tum Do
lium usitatum Vini Quindecem Aureorum hunga
ricalium constans (prout Documenta sua in Judicio
edocebunt) levaverit, Decretoque praemisso Judicij
Officij Praesentes pro re sui Manifestanti non satis
fecerit, imo ultra mentem Praeinserti Decreti super
delectu exarati erectionem Mercium quercinea
rum in sylvis et Bonis jacentium per operarios
Manifestantis iam elaboratae quam etiam ad elabo
randa ad Mentem Contractus restanda denegaverit
nec seorsivos quercus in numero viginti ~~mente~~
mente supraallegati Decreti elaborationem permi
serit, imo easdem Merces usui Gedanensi conscri
tas usui commodoque ac pro libitu sui disposuit
Quaeque omnes et integros Decreto Praeinserto ~~ad~~
~~judicatos~~ pro re sui Manifestanti adjudicatae elabo
rare jussit, seque Manifestantem non postremam
passum injuriam et damnum primum ad Officium
Castrensem Radziejoviensem denique ad Judicia Terrestria
Brestensem Cujaviae proprias Jurisdictiones "evocatorie" conditarit
ibidemque in ejusque Judicijs Terribus Processum super se
Manifestantis superflue obtinuit, Quapropter
Manifestans sentiens se per praemissa laesum
et injuriatum tam de insubsistentia praemissorum

Decretorum uti cum injuria et Praejudicio sui Quaerentis latorum, quam nullitate Processus uti superflue obtenti Manifestatur Offerendo se pro cassatione ejusdem totius Processus necnon Poenis evocationis, ac respectu praemissae Omnis injuriae Jure Actarum salvis de Jure salvandis.

Casimirus Stadokierski mpp

Copia Manifesti ex parte
Mi Stadokierski Cons
Mi Zakrzewski J. T. B. G.

Tra Secunda pro Tm Sancti
Andreae apli pro Vidit Die
7. Mensis Decembris A. D.
1778.

Suscepto

Ad Offm Actaq Ctorum Crenę Capitt Praedecenę pltr ~~Cnepeens~~ Vens Insus ~~Antonius~~ adamus Kętrzyński
Solennem in et conę Dnum Josephum Koszkoski Vice Capitt Radziejo
vienę infert Mnem in eo Quia Is Jdę Mus Vice Capitaneus Sciens
peroptime litem ex Actoratu Suj Mnsitis in reatum ejusdę Mei Vice Ca
pitanej primitive in Judys ~~Crenę~~ Officij Suj se se vertentem et
in post ob rationem Certorum Amicorum Combinatione ac si quadam
ob Amicitiae Certum per se Mnsitem de cum eodę Meo V Capitaneo
demissam ~~Adamus~~ ~~Jsdem~~ Mus V Capitaneus ~~[illegible]~~ hoc
non attento ~~de Mnsitem~~ imo quam nunc et modo Subalterna
~~in Judy~~ Sub Celebratione Judiciorum Terrae Bressae Cujaviae ~~ass~~
~~p~~ itaq per Amicos a in Ordine non attentandi processus cum
eodę Mnsite ~~in~~ Subsecuta Assecuratione his Omnibus non atten
tis imo Terminis suis Is Jdę Mus V Capitaneus se Mnsitem
ad Judicia Officij Crenę Praedecenę resuscitando hanc Solammet
litem molestat et Causam eandę non attentis jam Superius
Exaratis ipsę assecurationibus ~~promovere se declarat~~ Acto
ratumq in Ordine ac si per Mnsitem ejusdę Mei V Capitanej
Circumscriptionis quae nulla apparebit promovere declarat
Quare Mnsus Sentiens se per hocce gravatt i Eundeq si ne
gotium et Interesse exigerit totumet negotium Sui cum
Meo V Capitaneo explanare declarat. et ne aliquot detrimentum
ex promotis Actoratibus Mei V Capitanej habeat Sibimet Pecu
stodit Salvis Salvandis.

Ad Kętrzyński

Copia Manuscriptis ex parte Gnosi
Kętrzyński Conc. M. Koszkowski
V. R.

Feria Quinta post Festum Immaculatae
Conceptionis Beatissimae Virginis Mariae
Sexta Vidit Die XIX. Mensis De-
cembris Anno Domini 1778. Ipsa sub
Celebratione Iudiciorum Officij
Crescentiae Praedecessoris

Do Urzędu y Ksiąg Grodzkich, przysiężnych Osobiście Jw.
Jan Nikodem Siwiecki Sędzia y Matrimonialis Suwarny,
Dziedzic Państwa Mszczonowa, Jan Pan Andrzeia Radzyńskiego
ze Pleszowa Imieniem Jmci Pana Szymona Lanckorońskiego Wo-
jewody Kijowskiego, Starosty Jmci Pana Jana Józefa z Dzierzbowa Ja-
błonowskiego Pisarza Koronnego, Z Woiewodztwa Lubelskiego Swe-
go sobie zedanych, także Katarzyny Jmci Pani Jana Dzie-
dzickiego Małżonki niegdy Jmci Pana Wojciecha Dzierza-
nowskiego z Wierzchowni, Podstarościego Spalskiego
ki, Jmieniem. Zapobiegaiąc Cudzey Małżon
ki Szkody ciężkiey y Dyspendy Własnym Jmieniem czyni wiem
Diligentiae Zeznaie y Memoriale wtenczas Oka
zany Sposob Processu do Woiewodztwa Rzeczenia Pospolitego
ono Sądowania y Sędziemu Mszczonowskiemu Podstarościemu
mu Kijowskiemu Dobr Zbiewka Dziedzicowi Za
Dzierz Jmcia Pana Jana Wandrzeiowi. Kiedy Sędzia
kiemu Przeciwnemu tych że Dobr Pozwowi, iż
teraźniejszy Pozwany Własnym Jmieniem czyni Małżo
Summę na Dobrach Zbiewku po niegdy Jmcia Pana
Michała Jerzeyskim bez potomnie z tego Swiata że
szym prawem natury na Małżonce Małżonki Spa
dły o Ktorey Summie przez zaczęty przez niegdy
Jmcia Pana Wojciecha Dzierzanowskiego teraźniejszego
Manifestantow Małżonki Oyca y dobrych Exact
ny przez Jmcia Pana Dobr Zbiewka nieskazany, aze
Wypadł Dekret z Woiewodzkiego Sądu, nakazuiący, prawem
iżby o Kazał Dowod Zbiewku tey Summy na teraźniej
szych Manifestantow Małżonki Pozwanej istnieiący
Sessyi Dobr Zbiewka niegdy Jmcia Pana Krzysztofa Kaniew
skiego o Ktorego ta Summa za prawdziwa na dobrach
y pieniędzach Manifestantow

Zbiewko.

Chcąc Manifestanci Uiscić się w Wyrokach Sądu. Po
szukiwali w roznych aktach większych Dowodow
aże przez niespokoyności Krajowe. Ktore częstokroć
uszkodzenie publiczne sprowadziły przez zabranie
y Spalenie w wielu Kancellaryach Protokołow tu
dzież przez odebranie pod Cudzoziemski Rząd Kraiu
Przyzwoitszych wynaleść niemogą Dowodow, nadto
remi y tak dosyć Jasno dowodzą z Sławek Summy
na Swoich Mantiw Małżonki, z tym teraz Zażalenie
Uciekaią się do Sprawiedliwości Swiętey Ktory
WJPan Pogonowski Sędzia Grodzki Brzeski Kuiawski
y Jm Pan Wandyski przez Domaganie się większych Do
wodow przedłużenie czasu y Wycieńczenie Maiątkow Ma
nifestanta y Ktorych Jmieniem zażalasię sprowadzi
w tym Jednak stawaią Manifestanci iż Lew Sufficien
tioris Probationis Competentiae Autoritas iako są Ignoti
Literarum gdyby Wyrok Sądu Zapadł w Właściciel
stwo tey Summy swym Łotwi, Zabespieczyć Sumienie
y prawnie oneyże Dochodzić Salę de Jure Salvanę

Mikoła Siwicki Swim małżonki y inn
Jmieniem.

Copia Mnsfis ex pte Grodzi-
wicki suo et aliorum nne Cons
MM: Pogonowski CJCBE
et Wardęski Rloci Seu facta.

Fa Quinta pt Tm Immaculatae
Conceptionis Bssmae Virg Ma-
riae pxa Vidlt Die Decima
Mensis Decembris Ao Dni 1778.
Idque sub Celebratione Iudi-
ciorum Offij Crez Predecessoris

Suscepto

Actum in Fundo Bonorum Villæ Lichty Skotnicæ Petrkoviensis [illegible]
[illegible] Magni Petri Piniński Pincerni Parnaviensis [illegible]
videlicet, ad Bona vero Possessionem Generosum Palestrich Subjec[illegible]
Curiæ Ibidem Sitæ Feriâ Quinta post Festum Sancti Andreæ Ap[illegible]
ſtæ, Valuit die Tertia Decembris, anno Dni. M.D.C.L.

Jn præſentia Generosorum ac Nobilium Vincentij Sanderi
Swirkolaj Ignatij ac aliorum actis per adstantes non mi
Regni Stis Leonidi Andreæ Drzapinski de Villa Dutko [illegible]
Auth. et Iuratis actum per acclamantes.

Officium Castri Capitd. Lanciciensis Burgraviale Subdelegat
Olc in præsentiarum, Satisfaciendo Juri Communi Regni, nunc
rij Officij sui, Conformando se Legibus Regni de Citandi
nibus Processus ac Decretos Sanctæ Dominæque Juriſtendo pu
ne Bonorum Cum ejus publicatione, Ad partes Magni Joannis P
grunski Judicij Terrei Sartis Partis Actr. et Juratorum
Super albis dicto Magno Petro Piniński Pincerna Parnaviensi
Bonorum Quintum Halvade, parte Citata et Juratis Litteratis
ei Judicij Ordinarij Stibus Tribus Regni Feriâ Quinta po
stridie Festi Sancti Martini Confessoris die videlicet Dec
ma Mensis præcedentis, Ad Petitionem Decreti C
Decemmoniales, Annorum Octoginta, et Millesimi
Septingentesimi, Septuagesimi Sexti, ac alijs quibuscu
tam in Condicto, tam in Contumaciam prejudicare ad Cu
cabrie prolatis, Cassatisq; quibuscunq; actibus Juratorum
dentibus, necnon Cassato gravi illegali processu, et qu
buscunq; Decretis, ac singulis Jurisdictionibus illegitime
Obtento, in lucro Comparationis et restitutionis rerum mobi
lium, et Summarum Petri olim Magnæ Alexandri Mo
gnuski et Mariannæ de Wodzynskie Conjugum Decretorum
redditis de præceptis juridicis et Bonis Magnæ Summæ
Calculi, Verificationis Inventariorum et Specificatio
pretiorum fuit, Decernendum quod
Relatum

Pœnarum, respectu multiplicatæ etiam extra Provinciæ
Evocationis, et Decretorum illegalium exportationis, distin-
ctarum pœnarum pro quovis demerito evenientium Jurisdi-
gationis, litis expensarum Regestro porrigendæ Comprobandi-
rum refusionis, obtentæ et publicatæ, ad affectationem
et officiosam Supremi Magni Magnuski Judicii Terrestris Gor-
Partis Jurevincentis die hodierna in Actu Contenta, ad Fun-
dum Pontium Bonorum Condescendit, Illiæque ut Juris acti-
vis est, Jurisdictionem suam officiosam, Clamante Supremo
Mti, Inpræsentia Superius exarato nobilium fundavit. Ju-
fundata, fortem finalem ac indilatam Executionem de
præfati Bonis Wietrz Mowice facere voluit ac Conabat
et licet si nemo Eandem Executionem Impugnavit, Cum to-
men Bona hæc sufficienter processu non Convicta, esse
eliciuntur. Proinde eo attento, ab Ulteriori peragen-
Executione Officium Supersedit, Causamque hanc cum tota
ejus effectu, ac Partibus Ipsis, rursus ad Judicia Tribu-
litia Regni Petricoviæ unde emersit Remittendam
Censuit, remittitque præsentibus. Utinam nullius Pa-
tri Jure læso. # Requisitionem #
Bartholomæus Dołęga a Gratie Gralski Burgrab
Subdelegatus Castri Lanciciensis mppa

Ad Offm Ex: prnts Vens Gnosus Bartholomaeus Grabski Burgrabius Subdelegatus Cenę Lanciciensę obtulit offo Pterę ad acticanę et in acta Pterę Ingrossanę porrexit actum Executionis in Bonis Villae Wietrzychowice per se peractae manuq sua ppria Subscripto de Tenore Sequenti. Inseratur Orgle.

Orgle vero Ejusię ~~Executionis~~ Executionis Ipsę offerens hic Circa acta Pterę reliquit et est actis hisce Connotatt.

Actus Executionis in Bonis Villae Wietrzychowice Expedito Oblata.

Ex Quinta pt Fr Immaculatae Conceptio Bmae Virgi Mariae Sua Vidit Die Decima Mensis Decembris Ao Dni 1776 D. Idque Sub Celebrationis Studiosae Offij Cenę Praedecessę

Susceptae

Stanislaus Augustus Dei Gratia Rex Polonie Magnus dux Lit. Russie Prussie Masovie Samogitie Kiovie Volchynie Podolie Podlachie Smolensciae Livonie Severie Czerniechovieq.

Johi Gri Ivanni Karnicio hire mis Burdzynskii d Morgarethe Gratiam mieam Legnis Comitibus Burdzynskim, de Causa Infrascripta Omnibus gntib ombus ac summis quibuscis personis habit d habenc mdonem ac in Judicijs mis ordinarijs Clibus Tribus Jni Petricovienq a Causa d positione Jpsius Cit recte in quatuor Septimanis, seu hinc Jnde quando Causa Juero ex Regestro Sibi competenti adjudicanc evocatis ac clamatis incidenti prius ac personis Comparentib. ad Instanc Jngrm Judicij mi Ejusq Delat. meor Thomae Zimigielski Camerq Jmis Burdz Cujus Dantoricina Terrestra Conjugem. ac Dnm Vor in hierusq maoni Suae Coram ac authenc Jni facta sive faciend d quib maritata Cum Sui Je quog maritatam Cum Jui maritor authibus d fassis. Cit vel postmo ad Tribunal generalis orgies Terrar. Parathemq Proceptum Parathemq Dnm mi se acta ab una d vor Cit pte ab altera Jra Secunda in vigilia Jesti Jn maculata Conceptionis Bmae ac Gloriosissimae virginis mis anno nunc fluenti in Judicijs Terrq Predictis Jnjuncta penalitate per vor Officiorum Jurnia per veram citationem d solutionis Simplicium vadij platum, paratamq motionem per vor ab Ejusd Jnterpretata Paratamq Exemptionem tam Ex Pte Sustracta Cmq vor. Cpm E- converso actae in Curia Se ac procuratore in Regnis mis Judicibus ponderq adeoq idq ac videnc et audienc Jonissum Dnum ut hic Regnis tahem per sententiam Judicij mi approbari. Satisfactione eandem Eiq in toto per vos Petrae demandari, ac nihilominus pro indebita interposita motione Partes Vocatorie mentis Legis super vor irrogatae declarari, ac Jonificationeq Jbi Expensar per vor Causatar. perse acta Erogatar. Singli Datumq pro causa Judicij exigenc Jdq quod hinc erit negotium Judicio pendens positum erit prima vobis Judicibus retentus proponenc ac Documentis Jpsarq Cmq vor Statu Jterii d Sententiam ex qua Jbi Jonis petitio pariter et Judicij exigenc Data Petricovie Jra Petri pt Jn maculata Conceptae Bmae ac Gloriosissimae virginis mis pra Anno Dni 1770.

Ex Ptei MM. Ziemięckich
Camerarios Trium Brest.
Cujus Conc. Nos Brodzyn-
skie ad Tribunal Rmi

Editae Citationis Copia

1778

Fa Tertia in Crno Festi Sti Tho-
mae apost. Vidit Die 22. Mensis
Decembris Ao Dni 1778

Suscepit

echiel Alexander de Mosze Kenne Mosszeński Prz[ed]my Cujus
Capitaneus.

Tibi Ihuso Antonio Zelski Rum Leskie Starkowe antecad[o]
Deputt Posson de Persona Domig tuis ac Summis habitis et
habenq Vigore Regio et vra gliā hac sri ptē Jungionum Ca-
pitaneali auctte mandamus vt in Judijs vris Cenq Capitan Do
Prezdt Cujus vista Sui Cadentiam Prezdie celebrang pnti
ac pempti Compareas. Ad Instāam Magi Ludovici Burgrabij Cenq
Juniviaq tum Inuisum Alexij Zeske, Doe Antonina, Elisabine, Joan
no Mariannae et Cecilie Fratrum et Sororum inter se
germanorum Stadalinskich, olim Magi Josephi Stadalinski
Tribuni Cavalieq Rum Leniq Leskie Starkowe Hereditt
bitonum et bitianum ade Magi Cajetani Uminski Pin-
cerne Cujusliq Ludovis alid. Lui de Leba et quiq. Mino-
rennes in pdicti Magi Ludovis auctte et affin te haver-
do Instrum bus ac alijs documentis Causam Cenq Supra
gang Citandi seu potius ad pacatum processum para-
tas Inscrones tam ex ptē Sui Alid Contra te vel e con-
verso ex ptē Sui Cenq te alid procurat vel procurare
adcitandi, Te ad Videndq et audiendq ante omnia Decretum
Cenq Offij Sui in ante acta Cadentia ex altoritate hui
ad majorem Informationem protatum melioranj, Inse-
Comportandis Regrorum per te subsequende, Ordinem
in Jundum pdictorum Rum Leskie alti in Causa occasione
Extensionum ex fundo totius dictorum Rum Leskie pusi-
tane mota assignari, Processum sup se alti vti ex
nullo Jure obtentum sine preiu Expani Quibus peracto
Quidam Documentorum Ad Post per te Alid Sibi alti circa
dimissionum Suprascrorum Rum Leskie ad Complemen-
tum Summe pro Jenuta Compadate hue usq non nu-
merata Solvendam demandari, Scripsimus quo tax
Septuagenta Ducatorum Flore Polon pro Expenditis Duode-
cem Principis pro tunc Sex Flore Polon Constare, per
se alti sibi Concessi hue usq non Justificati persolven-
dam injungi, et in ombus pretensionibus assignari Po
quo Cta et adicta sri pars et Judex responsa Lad[e] Sine
dilig ~~et~~ Ira Quarta post Rum Sti Thome Apli gra[ta]m Dei 1770

Ex pte Gnosorum Madalin-
skich Cong Gm Trebski
Cittnis Copia

Tra Tertia postridie Festi
Sctorum Innocentium
Martyrum Scilicet Die
29. Decembris Ao Dni 1778.

Suscepto

353 fol.

