PL_1_ 73- 7 - 15

1. NR I NAZWA ARCHIWUM	2. NR ZESPOŁU	3. NR SERII
1 AGAD	73	7

4. NAZWA ZESPOŁU:

Przedeckie grodzkie oblaty

5. SYGNATURA:	6. LICZBA ~~STRON:~~	7. LICZBA SKANÓW:
15	Kart: 528 + 5 = 534	1087

8. DATA WYKONANIA:	9. NAZWA PRACOWNI:
09.01.2020	PT IT

10. UWAGI:

karty dodatkowe zapisane: 1a, 47a, 98a, 302a, 518a

331a → fragment karty dodatkowej

383a → fragment karty dodatkowej





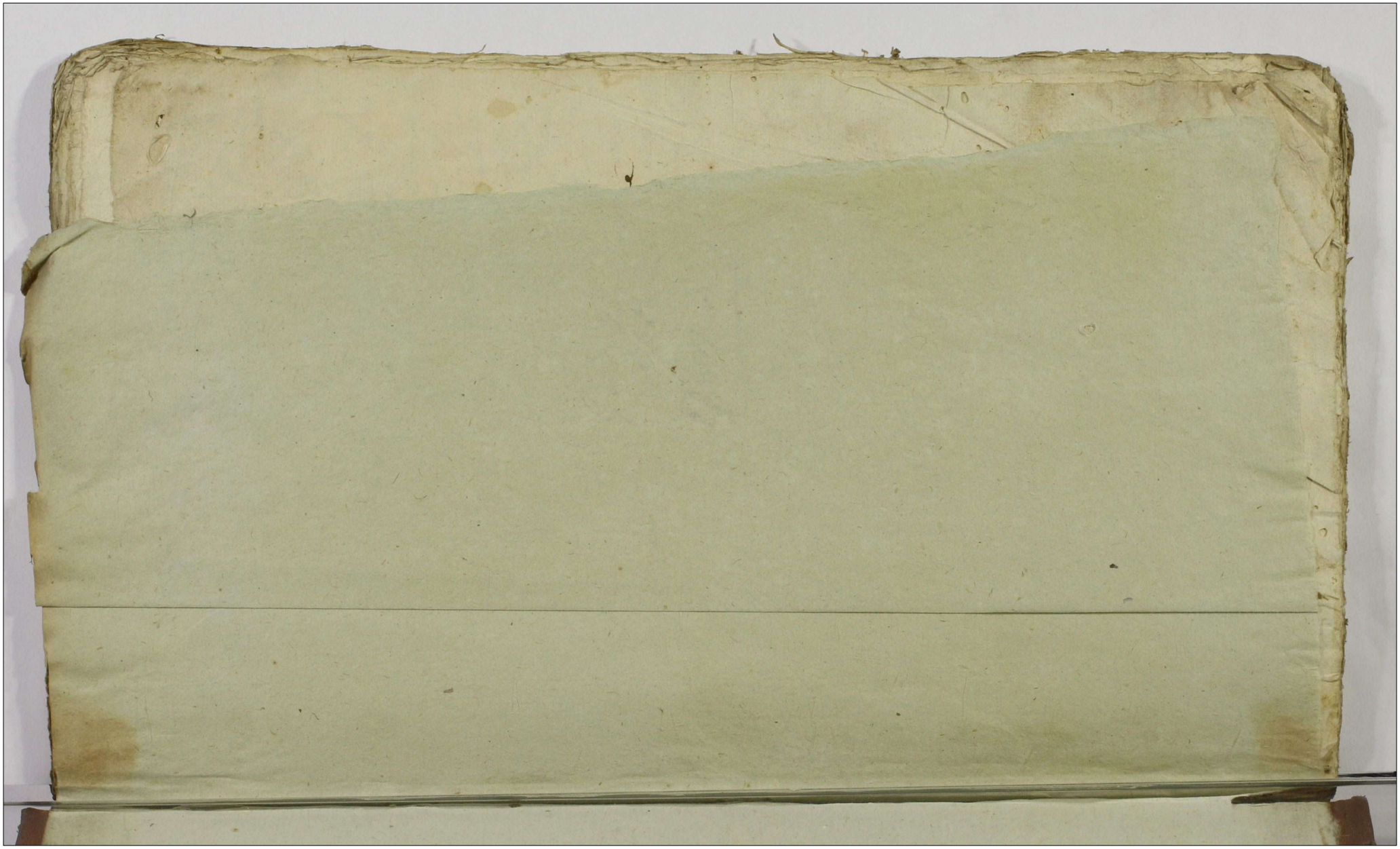

1a

Grod Przedeckie
Oblat:
1760 do 1762

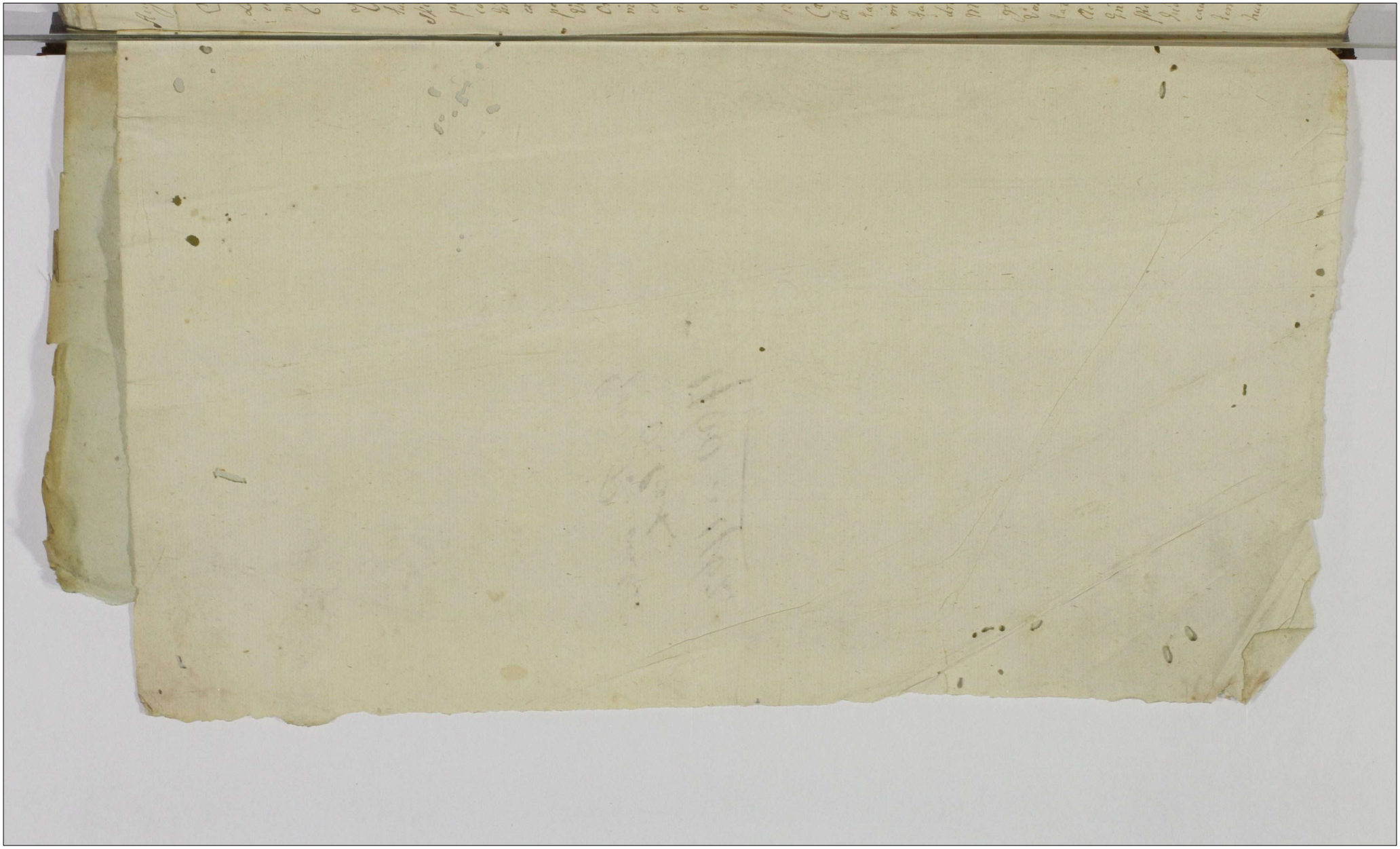

Augustus Tertius Dei gratia Rex Poloniæ magnus Dux a

3.

Augustus Tertius Dei Gratia Rex Poloniæ Magnus Dux Lithuaniæ Russiæ Prussiæ Masoviæ Samogitiæ Kijoviæ Volhiniæ Podoliæ Podlachiæ Livoniæ Smolenciæ Severiæ Czernichoviæ nec non hæreditarius Dux Saxoniæ Princeps Elector.

1.

Vobis Jnonis Stanislao Stawiski et Antonio Stamirowski Tum Canallariæ Castrens Siradiens Savore Jui Jnose Stawiski Relatione suscipere renuentibus de causa infrascripta personis Bonis Vestris Vitalibus Omnibus mandamus, ut coram Nobis Judicijs Vestris Ordinarijs Generalibus Tribunalibus Regni Petricoviensi tunc videlicet diem et quando causa Jnonis ex Registro sibi competenti ad judicandum acclamata inciderit personaliter peremptorie Compareatis ad instantiam Magnificorum Victoris Hermani, Adami Cohorti Hastatæ Illustris Magnifici Ordinati Zamojscan Capitanei Noskoraviens Commissionis in exercitu Regni Rothmagistri Patruelis, olim Jnosi Michaelis de Wybranow Chlebowski Patrum et Jasonis naturalium, tum Jnosar Brigittæ et Luciæ ejusdem olim Jnosi Michaelis Chlebowski Filiarum Virginum innuptarum Filiastrarum Illustris et Magnificorum Josephi Theodori in Mogielnica Mogielnicki Capitanei Nieswiens Cohortis Lancatæ Illustris Magnifici Potocki Castellani Lubaczowien Capitanei Grabowcens Prædicti Partium Majoni Polonicæ et Terrarum Prussiæ Regiminis Termini Compromissionalis in fundo Bonorum Nadolowitt Jnosæ Lyszczyńskich et Magnificos Chlebowskie Agitati, impetrati Superarbitri Supremis Judicijs, Andreæ Stanisław Kozariow Borzęcki ejusdem Compromissi in alios Magnificos Arbitros non nullos de hoc jam sæculo emigratos locati itidem et impetrati Arbitri Actoris, qui Vos et quidem Virgines cum Tutore suprascripto Authoritatibus et Assistentijs insistendo Manifestationi suæ coram Actis Authenticis Regni facta aut faciendæ attenta Jui Jnose Stamirowski Sui Actoris Magnifici Adami Chlebowski Jnosi Stawiski primitiva Vexatoria ad Forensem Judicium Concitationem Citant seu potius admonent Vestri cum Jnosa Lyszczyńskich agitatæ et paratos ad tenores Terminos, paratasq quasi mentiones Causæ huic connexas, advocant, idq ad Videnq et Audiendum Vos

in aliud negotiū vivente Suorū Actorū repræsentativi nominis
Prosapia vexatoriè involantes non obstantibus quibusdam
recessibus, tum per Gnosum Zablocki suarū Actricum Gno
sarū Chlebowskich Vitricum, nihil quidquam ad Causam
præsentem pertinentem Juris imperitum quam Gnosos Ar-
bitros Anfractibus Juris exvisceratione ac pernicie substan
tiæ per se Gnosū Stawiski Causarū Procuratorem assertæ præ
timoratos, variantes factis, in perniciem Proximi innocen
tiæ procuratis Decretoq Tribunalitio Anni 1747 in Contu
maciā Gnosi Łyszczynski prolato, ac Inquisitionibus con
tumacialibus Decreto Compromissoriali sublatis non at-
tentis quinimo cassatis et pro nihilo reputatis ex deci-
sivaq Supremi Judicij Tribunalicij Comportandis ex-
tradendis et comburendis, Decretum Compromissoriale
Anni 1751 in fundo Bonorū Pudłow inter se Actores ab
una, et Gnosum Josephum Łyszczyński parte ab alte-
ra, rite et Legitime omniq Solemnitate Legis et Justitiæ
promulgatum, tum et trāsactiones in fundamento ejus-
dem Decreti subsecutas in toto approbari, Vos vero respectu
indebitæ vexæ negotijq acquietati, nihil quidqm ad Vos
pertinentis resuscitationis, sui Actoris Magnifici Adami
de Wybranow Chlebowski indebitè ad Tribunal Regni
Concitationis, vexatoria Citatione Circumscriptionis pœnis
ex Lege desumendis mulctandos adinveniri eliminatio
nem Actuū quorumvis lesivorū honorem proximi Deni-
grantiū instantaneā ex Actis demandari, perpetuumq
hac in causa Justitia sacrosancta et satisfactione legiti-
me Conclusa et determinata, imponi silentiū. Jam vero
Cancellariā Castrensem Siradiensem respectu non susce-
ptæ pœnas juxta statuta Regni incurrisse Declarari,
Cætera quod Lex et Justitia poposcerit super Vobis decer-
nendis statui et sententiari, Citamini igitur et ad citami
ni sitis advenienti termino parituri, et Judicialiter
ad præmissa hæc et alia fusius Vobis oretenus
enarranda responsuri Datum Petricoviæ Feria

quarta

quarta ante Festum Sancti Thome Apostoli proxima Anno Domini Millesimo 2.
Septingentesimo Quinquagesimo Regno

Copia Citationis ex Parte Generosorum Chlebowskych et aliorum Actt, Contra Generosos Stawisky, Stamirowsky, et alios Actt

In Castro Praedecensi Feriâ Quartâ postridie Festi Circumcisionis Domini Nostri Jesu Christi Annô ejusdem 1760

Augustus Tertius Dei Gratia Rex Poloniae magnus Dux etc.

3.

Tibi magco Josepho Polenski Camerario Terrestri Posnaniensi
Bonorum modierum quovis jure possessori de Persona Bonis
quo his ac alijs tum summis tuis pecuniarijs habitis et
habendis mandamus ut coram Nobis seu Judicio Nostro O.
G. T. R. Petricoviensi tum dum et quando Causa praesens ex
Registro ac Inscriptione sibi competenti ad judicandum voca-
ta et acclamata inciderit personaliter peremptorieque compa-
ras ad Instantiam Gii Alberti Czarnecki Bonorum Gorardow
haeredis et possessoris actoris Qui te Inhaerendo Documen-
tis ac Complanationi certae secum inita tum Decreto Triblio
Judicij anteacti Sabbatho pt Dominicam Invocavit Quadra-
gesimalem Petricoviae ao 1759 inter te et secum actore
x Complanationem vanae approbanti x
praelato citat seu potens ad parata Documenta paratam
Complanationem paratum Decretum Gfatum Triblium ac to-
tum processum adcitat pro Eo Quatenus tu Satisfacien-
do Complanationi eidem tum et Decreto suprascripto Triblio
Summam Centum Quinquaginta Quinque aureorum hun-
garicalium puri auri et adequati ponderis actori una
cum provisionibus solvas poenas pro Contraventione eidem
Decreto ac in sublationem processus Lucas aliaque ea omnia
quae juris Justitiae documentorum ac exigentiae Causae istius
erunt adimpleas Sis itaque Termino huic pariturus et judicia-
liter responsurus Datt: Petricoviae Fra 6ta pt Tue Imma-
culatae Conceptionis Gvo Mariae proxima ao Dni 1759
Petricoviae die decima nona Februarij ao Gsenti 1759

Copia Citationis ex Parte Generosi Czarneckij actt. Contra Magnificum Potesty actt.

In Castro Przedecensi Feriâ Secundâ postridie Festi Sanctorum Trium Regum Annô Domini, 1760.

Augustus Tertius DEI Gratia Rex Poloniae, Magnus Dux Lituaniae, Russiae, Prussiae, Masoviae, Samogitiae, Kijoviae, Livoniae, Podoliae, Podlahiae, Smolensciae, Severiae, Czerniechoviae, nec non haereditarius Dux Saxoniae Princeps et Elector.

Tibi Mgcae Thaerssiae de Gembarty, olim Mgci Andreae Kretkowski Capitanei Covalien. Consorti Derelictae Viduae, de Bonis Tuis gnaliter Omnibus Mandamus ut in Judicijs Nostris Ordinarijs Generalibus Tribulis Rgni Petricovien. a Data et positione praesentis Citationis, recte in quatuor Septimanis seu tum dum et quando Causa praesens ex Regestro sibi Competenti adjudicandum Vocata et aclamata inciderit, Legitime personaliter peremptorieq. in assa Competenti Compareas. Ad Instantiam Illris Mgci Sigismundi Kretkowski Palatini Culmensis Covalevien. Duninovien. &c Capitanei, Testamento per olim Mgcum Andream Kretkowski Capitaneum Covalien. Maritum tuum Condito Assignati Tutoris, et Gnosor. Casimiri et Mathaei Strzegowski Bialecki Actt. Qui Te Insistendo Manifestationibus suis factis sive faciendis, meliorando Anteriores Terminos eorundemq defectum Supplendo Citat ad videndum et audien. Te ante Omnia ad Comportationem ejusdem Testamenti per praefatum olim Mgcum Andream Kretkowski Capitan. Covalien. facti, ex quo Comportato patebit nullum Jus ad Proventus Capitaneatus Duninovien. post fata praenominati Mgci Kretkowski Capitanei Covalien. Mariti Tui per Te in nullo Juris fundamento usurpatum esse, imo ut in Arendatoriam Possessionem ab Illris Mgcis Actore post fata ejusdem Capitaneatus Duninovien. eidem Magnificae Kretkowska Capitaneae Covalien. dimittatur, petitionem hanc in se Complectentis Stringi. Nihilominus pro danda ratione, respectu Comissi abusus Juris Advitalitij ex rationibus in Termino Termini enarrandis deducendi Compelli, quo deducto Te ab eodem Jure Advitalitio adjudicari, Incompetentemq Promotionem Actoratuum et Actionum tuarum, respectu Substantiae Successorum

olim Mgci Krethowski Capitanei Covaliens habitorum et h
bendorum, decerni, poenas ratione quorundam Objectorum
~~duci~~ Nunquam probabilium, peridq Circumscriptionis hor
ris Illris Mgci Actoris irrogari, Intromissionem tuam
in eundem Capitaneatum Duninoviensem uti in Nullo Juri
ac Documentis fundamento Subsecutam tolli Cassari,
damnis litisq expensis, ac in temera vexa Condemn
Condescensionemq ~~eo intuitu~~ tam in Ordine Cognoscendarum
Pretensionum in Fundum ejusdem Capitaneatus Duni
assignari. Caeteraq pro exigentia Legis Justitiae Docu
torum, ac totius negotij Statui, decerni, et Senten
Citaris sis Juri paritura, et in his alijsq. quae Tibi
tenus fuerint proponenda responsura. Datum Pe
viae Sabbatho post Festum S. Innocentum M
rum, proxima Anno Domini 1759no.

quam respectu Pretensionum ex abusu Juris Advitalitij pull
tium Seorsivam

Copia Citationis ex Parte
Illustris Magnifici Kre
thowskij Palatini Culmen
sis et aliorum Actorum, Com
tra Magnificam Kretho
wska Capitaneam Cova
liensem Actorum.

In Castro Predecensi,
Feriâ Quartâ post Fe
stum Sanctorum Tri
um Regum proximâ
Annô Domini, 1760.

Josephus a Brudzewo Mielzynski Castellanus Calisiensis Radziejoviensis etc. Capitaneus.

Vobis Generosis Michaeli Zakrzewski et Borowski Clavis Lubotinensis Tenutario de Bonis Vris gnte obus Vigore Regio et Nra qua hac in pte fungimur Capli Authentice Mandamus ut in Judis Nris Castrensis Radziejoviensis Feria Secunda abhinc prius proximiusve in Castro Radziejoviensi Celebrarum pnte ac peremptt Compareatis Ad Instantiam Mfici Andreae Szczycinski Tribuni Braclaviensis Aitt Qui Vos Citat seu potius ad Incidentiam Causae sui Acteris cum Gnoso Thorzewski in Judis Nostris vertente adcitat et quidem te Gnosum Michaelem Zakrzewski pro prohibendo Eu in Causa pat tibi notum fuerit Testimonio te vo Gnosum Borowski ad id deponendum fidele veritatis Testimonium Eadem in Causa pro Statuitione Laboriosorum Simonis et Alberti Coctura Cineris Magistros in Sylvis Gnsae Clavis Lubotynensis Commanentium quod si facere neglexeritis Sciatis vos Sententia Judij Nostri ad id Stringi et Compelli Citamini Itaque sitis Termo parit et Judlt respensuri de hac et Alia pro Exigentia totius Gnsae Causae vobis futuro in Termino Oretenus proponenda respensuri Datt in Castro Radziejoviensi Feria Secunda ante Dnm S. Thomae Apli Ad 1759.

X.tt i

Actum in Castro Junio Ladis Laviensi Feria secunda predicti Festi Sancti Pauli primi Eremitae Anno Domini millesimo Septingentesimo octuagesimo

Ad Offm actaq. pseneq. Crone Gpll Junio Lad. pntrons Gregorius Tantkowski authus et pnttt Offo pseneq. benenoto

Copia Citationis ex Parte Magnifici Szczyrzinski alias Con. G. G. Borowski et Zakrzewski citt

In Cro Praedecensi Sabbatho post Festum Sanctorum Omnium Regum proxime anno Dni 1760. ~~[illegible]~~

III

Actum in Fundo Bonorum Villae Sablog Feria Secunda post Festum Sancti Francisci Confessoris, proxima Anno Domini, Millesimo Septingentesimo Quinquagesimo Nono. 6.

In Praesentia Gnosorum ac Nobilium Lucae Broniewskj, Valentini Markowskj Joannis Brzezinskj, Alberti Chrzanowskj, Francisci Olszanski et aliorum plurimorum ad actum praesentem Congregatorum, Nec non Mlis Rni Glis Providi Jacobi Jembier de Villa Thorzew authentici et Jurati actum praesentem acclamantis, Officium infrascriptum Capreense Praedecen Condescensoriale Inhaerendo Decro Officij Sui, Feria Secunda post Dominicam Reminiscere Quadrlem proxima Anno praesenti inter Partes modernas inferius exaranae ex Mente Dcri Tribunalitij Regni Petricovien prolato, quo nimirum Dcro, post resolutas nonnullas Cathegorias, in Ordine tam adinveniendae Solutionis Summae pro Sorte Bonorum Sablog per Gnosum Rochum Morzycki expositae, quam de abusu Juni Advitalitij per Eundem Gnum Morzycki acsi Commissi Investigatione Condescensio Officij Sui pro Feria Secunda post Festum S. Francisci Confessoris praxa in Anno praesen ventura in Fundum Bonorum praesentium Sablog Nempe pro die hodierna in Actu expressa mutuo Sumptu Partium adinventa, Officium vero suum per Partes Conducendum quatenus ante omnia Solutionem Summae una cum provisione pro Resignatione Sortis Bonorum Sablog, per Dcrum Officij Sui altius de Actu Specificato Cassatae, per Gnosum vero Joannem Trzebuchowskj de manibus Gnosi Morzycki levatae Mille Quadringentorum uncui Tynphonum in rem Gnosi Morzycki decerneret, de abusu Juni advitalitij inquireret, de reparatione vel desolatione Bonorum Sablog auctis vel deperditis Inseminationibus, fugatione vel angarisatione Subditorum alijsq in universum Praetensionibus Partium investigaret, Inquisitiones Juratorias

rias expediret, parta ubi necessaria fuissent, exigeret, Su
mas liquidaret, et cui quanto et a quo et si pro justo p
veniret una cum provisionibus adjudicaret, rigores a
necteret, Transactiones ac Dcra cognosceret, resolve
Cassaret vel approbaret, Dubia et intervenientias de
feret, Bonificationem et Satisfactionem quæ cui qui
et a quo proveniret, adviveniret, nihilq; intaltum e
resolutum relinqueret, finaliter prija quavis app
tione, et non obstantibus manifestationibus ac Pro
cideret, dijudicaret, et moderaret, officij autem hui
dioni Partes ut pareret, et acquiescerent, sub Cen
nitionis Decreti in Trno super contravenient con
officio suo publicanda prascripturn et mandata
est, alias Decreto eodem de pmissis mise Lation
sente et enarrante, ad officiosam Partium actor
Requisitionem, in Studium pmissorum Bonor
Sabloy condescendit, jurisdictionem a suo offic
damante suprascripto Mli Rnis pli in Actu
to fundavit, qua fundata Partes ad inscribend
Comparitionem acclamare demandavit, Quibus
Dem Gnosis Mathia et Joanne Fratribus inter se germ
Trzebuchowskie actr pars, Gnoso Rocho Morzycki ac
pars, Gnosis Stanislao et Rosa de Potockie Mar
Conjugibus nec non Basilio, Joanne et Magdalena
bus et Sorore inter se germanis Potockie Minorenn
aditatis Judicem et actoribus per Gnosum Josephum
pathowsky Insorum Plenten, Gnosis Grabowskie Conjugum
centibus pars, Mficis Bielickie Conjugibus Venatoribu
lensibus aditis per Gnosum Josephum Przepalkowski,
Vladislao Niemojowski et Antonio Nieniewski aditis
Comparentibus et Secum pars Controvertentibus,
Partium Controversijs coram se facies Exaudites
Gnosum Rochum Morzycki comportare Documenta
Trzebuchowskie Fratribus inter se germanis, omn
ve et presertim in Trno Dcrti comportati, app
scilicet, Complanationem inter Gnosos Kurowskie Conjug
et Gnosis Dambskie Bonorum Sabloy arcendis Fra
Sarte exadera respu Pretensionum fundi Stationa
norum Sabloy, nec non Contractum Arendationis
coram Gnos Dambskie et Gnosum Kieliszewski ad apione
dem Bonor Sabloy ac Dcra mituitu Controversiarum
Subse

"Officium Condescensoriale"

Subsecuta, censet idq instantanee, et Licet Gnosus Rochus Morzycki Manifestationem coram actis Cren Bresten Feria secunda post Festum Sancti Mathaei Apli et Evangelistae in anno presenti proxime preterita, tam contra Officium Suum quam et Gnosos Mathiam et Joannem Fratres inter se germanos Trzebuchowskie Actt, Deraq Officij Sui et Triblium Rni Petricovien Scripse, Trnumq Prosecutorialem Totius et integri Negotij Officio Suo et eisdem Gnosis Trzebuchowskim ad Judicia Tribunalitia Rni Petricovien exportatum et coram Actis suprascriptis Cren Bresten Sub uno et eodem Actu quo Manifestatio facta Recognitum instituisse probatur, Cum tamen presenti in Trno Judicialiter et sponte ac libere a prefatis Manifestatione et Trno prosecutoriali recedit, Decretaq hac in Causa promanata et potissimum virtute cujus actus presens peragit amplectitur, Suprascriptaq Documenta Scilicet Complanationem Contractum Arendatorium et Dera ut premissum est, in Satisfactionem Sententiae Officij Sui Comportavit, Quo circa Satisfecisse unde arbitrat et Partibus in Negotio experiri mandat, In Experimento, Accedente Consensu Partium Utrarumq Judicium Officij Condescensorialis Actum moderna Condescensionis per rationem intervenientis etiam Officij Sui Legalitatis, cum omnibus Actoratibus, reatibus, Cathegoris Doris, Rigoribus, ad Feriam Secundam ante Festum Sancti Pauli Primi Eremitae in Anno Deo dante venturo millesimo Septingentesimo Sexagesimo incidentem differt Limitat et prorogat, Actus presentis robore.

Raphaël Wodzinski Judex Castr Praedecen
Michael de Kiełczew Kiełczewski Nrius Cren Praedecen
mpp

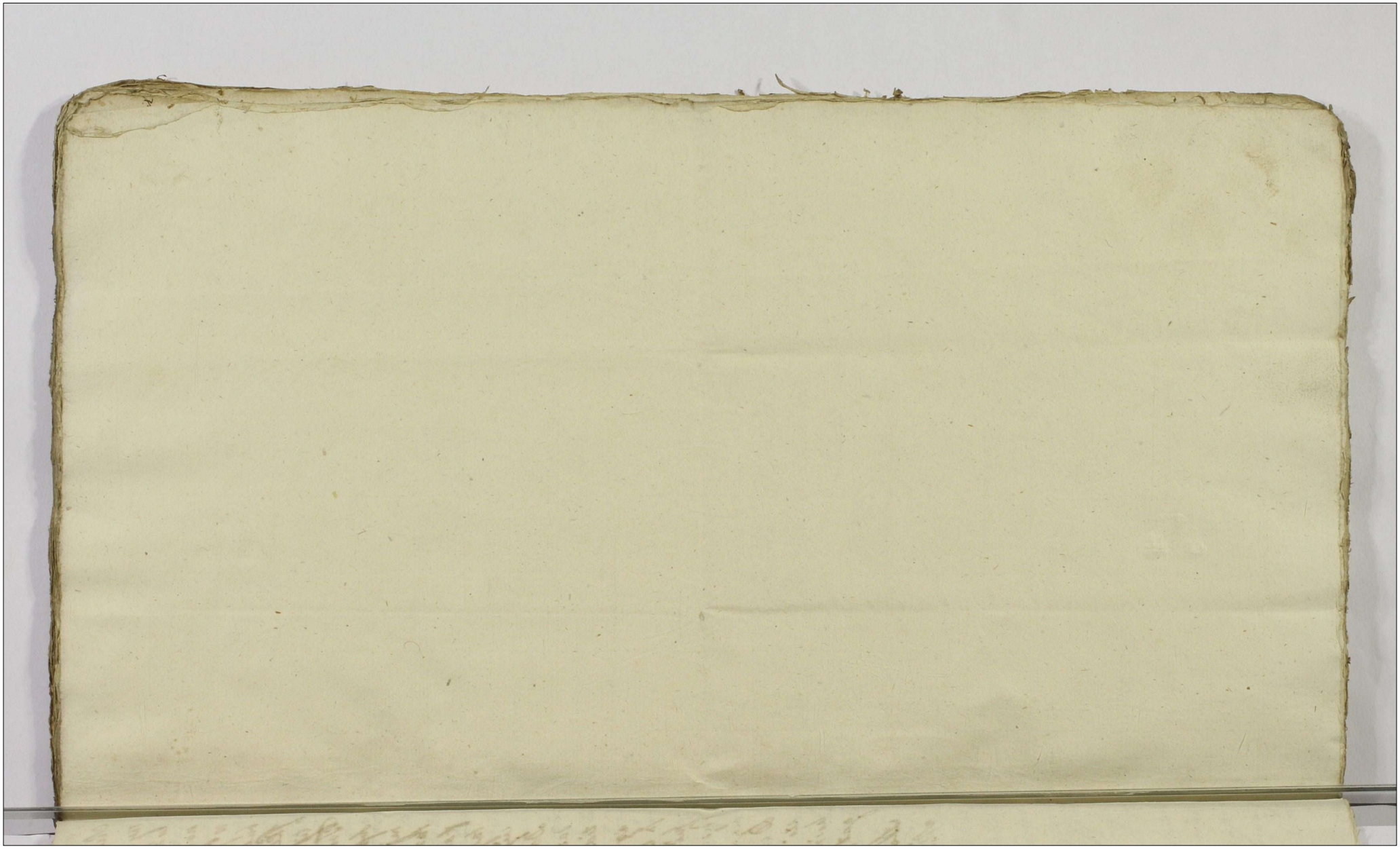

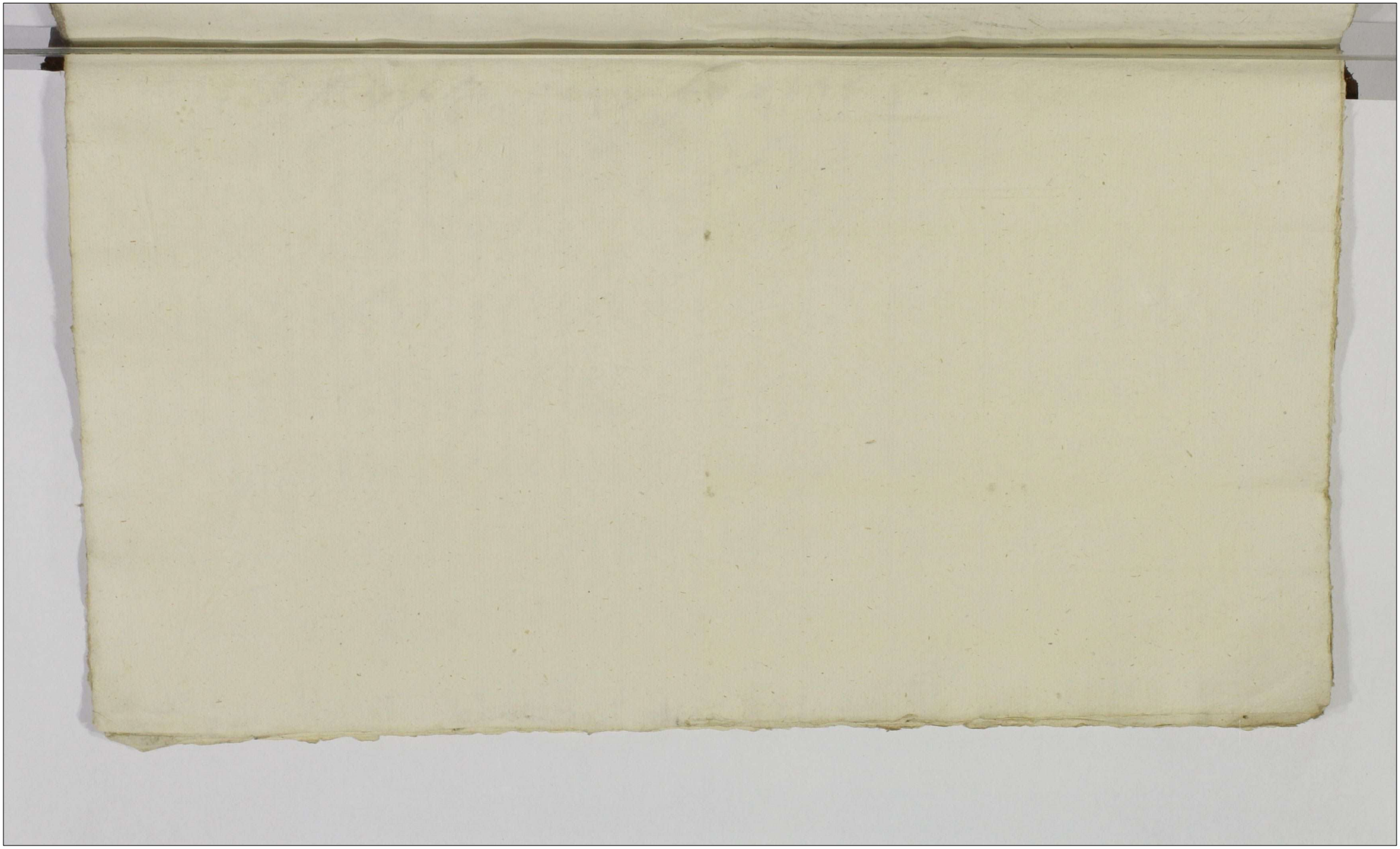

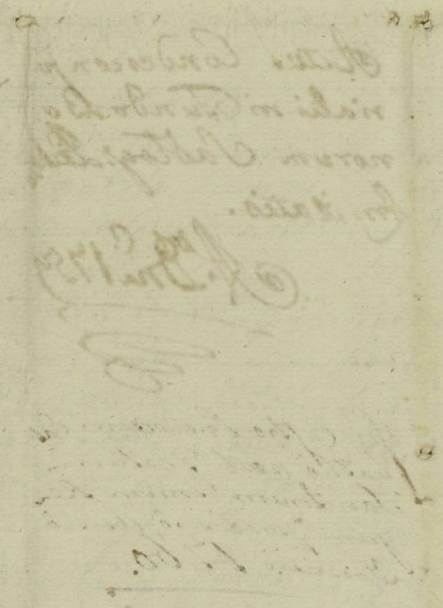

Actus Condescenso-
rialis in Fundo Bo-
norum Sabtog: Pinhoia
Limitatio.

A. Dni 1759

In Castro Pnedecensi, Sab-
bathô post Festum
Sanctorum Trium Re-
gum proximô, Annô
Domini, 1760.

[illegible]
dum pontatis [illegible] actus Condescensionis in Fundo Bono-
rum villae Sabtog [illegible] inter Partes infrascriptas pro-
tatis, petens eumdem à se Offerente suscipi et in acta Pne-
tatis ingrossari mandari quod obtinuit cujus tenor se-
quitur Italis /: Inserator. / Originale vero ejusce-
Ipse Offertis hic Curia acta Offertis reliquit et
est actis hisce Connotatum

Augustus tertius DEI Gratia Rex Poloniæ, Magnus Dux Lithuaniæ Russiæ Prussiæ Masoviæ Samogitiæ Kijoviæ Volhiniæ Podoliæ Podlachiæ, Livoniæ Smolenciæ Severiæ Czerniechoviæ. Nec non Hæreditarius Dux Saxoniæ Princeps et Elector. Vobis Generis Alberto Myslinski Bonor villæ Laczewna antecato, et Mathæo Molski eorund Bonor Ejsentaneo hæredibus. Nec non successoribus ob Generos Laurentij Bieniewski et Josephi Myslinski Ra Coniugum, nec non successoribus ob Generi Stephani Rzeszowski, tum quoq Generis [illegible] Sortis [illegible] eorund Bonor Laczewna, Dziewiątolizna vocitata Posessoribus. De Personis Bonis q Vestris ynlr omnibus Vnmis quibusvis penes, habitō et habend, mandamus vtin Judicijs nostris Ordin Snalibus Tribun Regni Petrikoviens, a Data et positione Psens citatis, reste in Quatuor septimanis, seu tum dum et Quando Causa Ipsens et Regestro publico sibi competenti, ad Judicand Legma vocata et audamata incident ynlr peremptorie q Comparcatis. Ad instantiam Magnifica Eva de Komecznie ob Magnifici Casimiri Moszuzenski Ensiferi Junivladislavien Judicis Terr Covalien Consortis derelictæ Vidæ Domina adbitalitialis et Reformatricis matris, tum et Generis Stephani Regentis Terr Brzesc Litt Theodori et Valentini, Dum cod olim suprastite Magnifico Marito pgenitorum filior Fratrum inter se germanor Moszuzenskior Actor. Qui vos citant seu potius adcitant, in debita de Jure cui competierit assitentia rebificatorie rebificando vobis, causam et actionem Judiciariam morte et obitu tam suprastitis ob Magnifici Moszuzenski Ensiferi Junivladislavien Judicis Terr Covalien Maritj et Parentis, quam et ob Generos Laurentij Bieniewski Stephani Rzeszowski [illegible]

interruptam, ad paratum Processum paratq Condemnationes ea in Causa obtentas, paratq quovis terminor et gradus Juris, in quibus Causa Ipsens stetit indecisa, loco peragendæ Executionis adcitant pceo. Quatenus vos Summam mille Quadrin

gentorum

Florenorum Polonicalium per old Gnosum Josephum Lisiecki
ptunc Bonor villæ Łączewna hæredem, olim Gnosæ Agne
thi Lisiecka, primi olim Gnosi Andreæ Moszczeński secun
vero voti olim Gnosi Andreæ Kuberski Consorti Legiti
mæ Sororichæ germanæ certis punctis in ordine ad
in eundam Complanationem, manibus partium et
amicor subscrām, et ad acta Crenc Prædecenc, per eun
Gnosum Josephum Lisiecki pec oblatam porrecto, in
vim dotis inscriptam, post fata vero, ejusd Gnosæ Agne
this de Lisieckie secundo voto Kuberska, in Gnosam
Helisabethem Moszczeńska Gnosi Chrisostomi Gąsior
wski Consortem Jure naturali devolutam, ac deinde
per eand Gnosam Helisabethem de Moszczeńskie
Gąsiorowska Modernorum actor, olim Magnifico Mo
to et Parenti, cum pleno Jure suo cessam et Tran
fusam, una cum provisionibus ab eadem Summa pro
nienc, modernis suprascriptis Actoribus et Successo
bus, instantanee solvatis, et realiter enumeratis
Pœnas in sublationem Condemnationum, super
bis ac Bonis superius exaratis obtentarum suffer
tis et luatis. Qua propter citamini ad videnc et
audienc, vos tam ad solutionem pmissæ Summ
Mille Quadringentorum Florenc Polonicalc origi
lis, et pvisionum, ab eadem Summa pvenienc, ne
non in sublationem Condemnationum, stingi et
pelli, cæteraq p causæ psenc exigentia Contra vo
decerni et Sententiari, sitis itaq Termino ado
enti parituri et Judicialiter responsuri. Datu
Petricoviæ Feria Quarta ante Festum Sanct
Agnethis Virginis et Martyris pxima anno
mini 1760.

Copia Cittnis ex Pte
MM. Moszczeń-
skich cum haeredes
et Possessores Bono
rum villae Łączew-
na

1760.

In Castro Praedecensi Fe-
riâ Quintâ ante Fe-
stum Purificationis Pre-
atissimae Virginis
Mariae proximâ, An-
nô Domini, 1760.

Augustus Tertius Dei Gratia Rex Poloniae Magnus Dux Lithvaniae Russiae Prussiae Masoviae Samogitiae Kijoviae Volchiniae Podoliae Podlachiae Livoniae Smolensciae Severiae Czerniechoviaeq nec non haereditarius Dux Saxoniae et Princeps Elector.

Vobis Mgcis ac Gnosis Martino Thesaurario Iunivladislavien Parenti atq Caietano et Brigittae Gnosi Stanislai Pomorski Consorti Filio et Filiae Uminskim, deniq Apollinarae de Niemoiewskie Mgci Francisci Kanigowski Dapiferi Wyssogrodien Consorti Privignae, de Bonis vestris gnatti omnibus Summisq quibusvis pecunae habitt et habend mandamus ut in Iudicijs nostris Ordinarijs Gnalibus Triblis Rni Petricovien tunc dum et quando Causa praesens ex Regestro publico Causae huic Competen ad Iudicand vocata et acclamata inciderit personaliter ac peremptorie Compareatis ad Instantiam Illris Mgcae Annae de Ponętowskie olim Illris Mgci Stanislai a Maiori Wrzqca Sokołowski Castellani Brestensis Cujaviae Consortis Relictae Viduae Actricis Quae Vos adhaerendo Manifestationi Suae coram Actis Authen Regni contra Vos factt Sive faciend in Competen de Iure incumben assisten Citat # paratasq Inscriptiones tam Suae Actricis contra Vos, quam vestri contra Se Actricem sive mgcorum Szadokierskich, Zabłockich, Wolskich in Regestris nostris dependentes seu potius adcitat ad videndum et Audiend Vos in Causa per Decretum anteacti Iudicij nostri ad Iudicium Castren Bresten pro finali decisione Remissa in eodemq Iudicio adusq per Vos pros equi neglecta, respectu retro Suae Actricis ad Iudicia Triblia Rni Petricovien per Terminos vestri Evocationis, exindeq Decreto Tribunalitio Contraventionis, in maiores litis expensas Inductionis, Protellationisq Iustitiae, Poenis adaequatis puniri, Caeteraq pro Legis et Iustitiae negotijq praesentis exigentia Super Vobis Statui decerni et Sententiari, pro quo Citamini et adcitamini Sitis parituri et Iudicialiter responsuri Datt Petricoviae Feriâ Sextâ in Vigilia Festi Purificationis B. V. M. A Dni 1760.

ad incidentiam Causae vestri Secum Actricae

Gn Familia Cur

Copia Citationis ex Parte Illustris Magnificae Sokolowska Actor. Contra Magnificos Uwinskie et alios Actor.

In Castro Praedecensi, Feriâ Secundâ post Dominicam Septuagesimae proximâ Annô Domini, 1760.

Augustus Tertius Dei Grā Rex Poloniæ Magnus Dux Lithuaniæ Russiæ Prussiæ Masoviæ Samogitiæ Kijoviæ Volhyniæ Podoliæ Podlachiæ Smolenscieæ Severiæ Czerniechoviæ &c. nec non Hæreditarius Dux Saxoniæ Primas et Elector.

Vobis Nobb Helena de Zabrzezow hii ott Mgci Stanislai Jarnowski Castellani Insulad Castri Nielubie Vidue, ac nec Jacobo Jarnowski Succamerario Palatinatus Cujae et Emerentianna de Bandzinskie Conjugibus invicem legitimis actæ Stanislao Glinski Judicii Castri Brestensis de Personis bonisq; ibidem generalibus Summisq; quibus vis plenius habitis et habendis mō ut coram Nobis Judicioq; nro Ordinario Gli Tribus Rīs Petitionibus à data seu præsentatione præsentis Citationis recte in Quatuor Septimanis seu tum diu et quando Cāe Mtes ejus ad Judicandum vocata et actitanda in eadem pūcta et plenipotē complendi ad instantiam Gsorum Andreæ Nicolai Bini Nominii Dawidski et Magdalenæ de Magnus hii Conjugum invicem legitimorum actt qui vos et quid Maritabit in rei Maritt Gsa quoq; actrix in rei Maritt Authen et Assisa ad præsentiarum Insinuationis Legis vis Constitutionem habentis Ordinato Mandato Citationis inde coram Nobis Authen Rīs Com vos Factt sive facienda qui vos citt seu potius debitt plenā rationem reddere Congruitorum documentorum et probationum Supplendo defectum ambiguæ remissionis per Decretum Coln Gnsis cien Fīa Secunda Ante Fīm Præsentationis Bonæ Virginis Mariæ proxa anno proxē elapso inr se actt et vos citt probatt facta nescitur ad quod Subsellium facta ad partam eand Remissionem paratos ad offīm Coln Gnsicien dictos Dnos parata documenta et decretum cum Mgco Dno Vicario Dnos Coln Gnsicien probatt acceptt proce Quatenus vos Conctus ratione Venditionis et Emptionis Bonorum villa Bonicowo in Palū et Ditto Brestt Cujae Consistū primo inr Mgcam Helenam de Zabrzezow hii Jarnowska et vos Mgcos Jacobum et Emerentianam de Bandzinskie Conjges ptē abattera, deinde inr vos Mgcos Jarnowski Conjges et te Mgcū Stanislaū Glinski Judicem Coln Brestt intentis hereditatis eorund Bonorum Bonicowo confectos et Consecros ac roboratos et non aliter perscriptos seu meliorates nro Coram Judicio Competentis ac reproducatis realitatem Competant et super Immutationem eorund Contractuum etiam in minima jota sed pro ut Conjecti ante roborationem in Acte erant nunc mediante Corporali Juramento Competentis et reproducatis ex quibus reproducendis et comprobandis quando quid fuerit pertabit primo vos Mgcos Jarnowskie Conjges à Mgca Helena de Zabrzezow hii Jarnowska Pueris hæreditt Bonicowa quæstionem onus Solutionis Summæ Decem Millium florenorum polon Actricis de tabis in vos assumpsisse deinde pē decursum aliquot Annorum eand hereditt itidem cum onere Solutionis ejusd Summæ decem Millium florenorum polon tibi Mgco Stanislao Glinski Judicii Coln Brestt pervenisse et hucusq; non exolutam nec alibi locatam esse et in Bonis Bonicowo hæsisse prinde citari et adcitari ac nihilominus ad videndum et audiendum vos distinctim ab Actrice intercepta Bonorum Bonicowa sibi actt positionis quem onus Solutionis et responsionis afficit non obstante Decto Coln Gnsicien Fīa Secunda Ante Fīm Sanctæ Margarethæ Virginis et Martyris proxa anno proxē elapso

1759 fur se Actt et vos Citt quo ad punctum provisionis â Summa Decem
Millium florenorum polonicorum in Bonis Boniewo per Contractus Venditionis
per Mgcam Helenam de Zakrzewskie Jarnowska ad exolvendam pro
pter se Actt circa novos hæredes relicta et eousque ibidem hærentem
Juramento vero per Mgcam Jarnowska præstito ac Decto Crenz
stinen alibi Con documenta indigitata adjudicatt injuriose ac
judiciore Actt lato quinimo eodem hoc in puncto relevato vos ad Solu
nem provisionum a Summa eadem decem Millium florenorum polonicorum
Actu per te Mgcam Jarnowska interceptæ sibi Actt possionis Bo
rum Boniewa tum ad Solucionem Summæ decem Millium florenorum
polonicorum ex Bonis Boniewo per præsentaneos hæredes stringi et
pelli pœnas super quo et pro quo ut vobis in Trno Trni exp
cabitur interierit extendi Cittni et Adcitni Sitis igitur Terno p
turi et ad præma judicius vobis declaranda Quod Ter rensuri
Petricoviæ Fra Secunda post Festum Conversionis Sancti
Pauli Aplipsea Anno Dni 1760

14.

13

Expte G. J. Zawidzkich
[illegible] M. Glinski Ju
[illegible] Brest et alios
[illegible] Citationis

1760.

Copia Citationis ex
Parte Generosorum
Zawidzkich Actor, Con
tra Magnificos Jar
nowskie et alios Actor

In Castro Predecensi,
Feriâ Secundâ post
Dominicam Septu
agesimae proximâ,
Annô Domini
1760.

Augustus Tertius Dei gratia Rex Poloniæ, Magnus Dux Lithuaniæ, Russiæ, Prussiæ, Masoviæ, Samogitiæ, Kijoviæ, Volhyniæ, Podoliæ, Podlachiæ, Livoniæ, Smolenscensiæ, Severiæ, Czerniechoviæq; nec non Hæreditarius Dux Saxoniæ, et Princeps Elector.

Vobis Magnifico Josepho Polesky Cassoviensi Terrestri Posnaniensi, tutor Relicte et Successoribus, olim Spectabilis Antonij Jankowsky et Generosæ Mathiæ Kozierskij ad Boraville Smielnicæ Sorny et Sortium Dolnego nubilis et indebite se se intromittentibus de Bonis acthis generaliter omnibus Summisq; quibusvis pecuniarijs habitis et habendis mandamus, ut Coram Nobis Judicijq; Nostro Ordinario Generali Tribunal Regni Petricoviense à data et positione præsentis Citationis certe in quatuor Septimanis, seu tum dum et quando Causa Processus ex Registro Causæ huic Competenti ad judicandum vocata et evocata legitimè incidens personaliter ac peremptorie Comparealis. Ad instantiam Generosæ Mariannæ Jankowskæ, olim Spectabilis quondam Casimiri Jankowsky, cum olim Spectabili Mariannæ Jankowska matrimonialiter procreatæ Filiæ quondam Joannis Szolayski Silesii et præjudicium Stantis Consortis legitimæ Bonorum suprascriptorum atthe Sorniensia Sorego et Sortium Dolnego Hæreditate attinentium. Eundem vos et quidem actrix in personali Spectabilis Joannis Krajewskij Patroni sui authoritate et Assistentiâ Juhærendo Mandatum Citationis sue Coram actis authenticis Regni facte citat ad prescriptionem certi in Registris Palatinatuum Cujahuc perendem sic aliam quamvis Connexionem habentem Audiendum et audiendum Decretionem perpetuam actricem in Possessionem olim Spectabilis Antonij Jankowsky Coram actis &c. Cavalicensibus Feriâ Quintâ proxime &c. Festi Sancti Nicolaj Pontificis Anno Domini Millesimo, Septingentesimo, Quadragesimo, Octavo, in decimo mense ultimam vitam Fortunæ ac Contramentum ultimam Legis Regnicolarum Casari et Assistentiæ, ac vero actricem circa Hæreditatem ab avis et Proavis Bonorum atthe Sorniensia Sorego et Sortium Dolnego in se Cardenter Conservari, Citatoj pro Causæ Præsentis exigentia Decernat et Sententiari, Citis Terminis, Advenienti pa-

rituro

rituri et judicialiter Responsuri. Datum Petricoviae Feriâ Tertiâ post Festum Sanctae Agnetis Virginis et Martyris proximâ, Annô Domini, 1760.

Copia Citationis ex Parte Generosae Szołaycha Actô contra Magnificum Polesky, tum Generosos Jankowskie, et Kosińsky Actô

In Castro Praedecensi, Feriâ Quartâ post Dominicam Septuagesimae proximâ, Annô Domini, 1760.

Ad officium actaq praesentia Castrens Capitt Praedecensia personaliter veniens Gnsa Marianna Jgnouska ott Gnsi Casimiri Jgnouski cum ott Gnsa Marianna Jankouska mtts procreata Filia Gnsi vero Joannis Szołayski Lesivi et praejudiciosi Mariti ~~sui~~ Consors legitima in personali Gnsi Joannis Majewski ~~Cur~~ Patrui sui ~~[illegible]~~ ~~[illegible]~~ authoritate et assa Solennem obviando Cuius indemnitati et integritati Fortunae suae ne per taciturnitatem ac Svasu Lesivi et praejudiciosi Mariti sui in eadem tam notabile paciatur detrimentum usa tamen amicorum suorum in ultimo defectu Salubri Consilio infert et intulit coram eodem officio et actis praesentibus Manifestationem Manifestaturq ideo praesentibus. Quia eadem Gnsa Manifestans dum et quando post fata Charissimorum Parentum suorum a minorennitate de loco ad locum movebat suos gressus nullam ab amicis et Consanguineis in miserimo suo statu Commiserationem habuit cum tamen ad annos discretionis advenit, olim Gnosus Antonius Jankouski ductus appetitu suae Manifestantis Fortunae se Manifestantem ad se conduxit, de existentia ac Statu Bonorum Villae Smielnika Gornego et Sortium Dolnego veram notitiam non ~~[illegible]~~ notificavit imo quod eadem Substantia multis oneribus praeaggravata est allegavit, nullam spem recuperationis eadem Substantiae remonstravit, taliterq ~~se Manifestantem~~ uti ignaram Substantiae Patronimicae nullo praecedente cum Consanguineis proximioribus de linea Paterna et Materna /: ut omnino ad mentem Legis debebatur :/ Consilio ~~[illegible]~~ tantum Gnogum # Stephanum # Jankouski nullam Correlationem secum habentem conduxit et pro Fratre suo amittali /: quod in rerum natura non est :/ allegavit, Se Manifestantem Svasu et Consilio suo ad subscriptionem Donationis in personam suprascripti ott Gnsi Antonij Jankouski Recognitae uti ignaram Legum et Literarum adtraxit lucratu modis

omissis

praemissis a se Manifestante eadem Donatione in re comp[...]
sam eadem Donationis tantummodo Summam Sex[...]
lorum Florenorum polonicorum Sibi Manifestans Inscripsit Su[...]
stantiaque Patronimica ab avis et proavis procedenti
Manifestans ac Successores Sui de lumbis procedent[...]
privavit. Qua propter Manifestans Cernens se per[...]
dem Donationem laesam et summopere injuriatam
de Nullitate ac invalliditate praemissae Donationis
per se Coram Actis Crenensibus Cavalicensibus Feria Quinta
Pridie Festi Sancti Nicolai Pontificis Anno Do[...]
mini 1740. in personam memorati olim Gnesi An[...]
tonij Jankowski uti ~~[illegible]~~ cum Summa laesio[...]
ne fortunae ac Contra mentem Legis Recognitae
Solennissime iterum atque iterum Coram eodem offo[...]
Manifestat offerendo se pro Cassatione eadem
Donationis ibi uti de Jure venerit Jure Actum
Salva eadem Manifestationis augendi minuen[...]
di vel aliam si opus fuerit faciendi pleno
robore reservata et praecustodita facultate

Maryanna Szołayska piorem trzyma[...]
Jan Majewsky piorem trzymanem

Copia Manifestationis
ex Parte Generosae Szo
łayska de Nullitate
Donationis Bonorum
Smielnika

In Castro Praedecensi, Fe
riâ Quartâ post Domi
nicam Septuagesimae
proximâ, Annô Do
mini, 1760.

Ad officium actaq praesentia Castrens Capitt Praede:
censia personaliter veniens Gnesa Marianna Igno
uska ott Gnesi Casimiri Ignouski ad ott Gnesa Ma
rianna Jankouska matrimonialiter procreata Filia
Gnesi vero Joannis Szolayski Laesivi et Praejudiciesi
Mariti Consors Lyma in personali Gnesi Joannis
Majeuski ~~[illegible]~~ Patrui Suli au:
thoritate et assa Solennem praecavendo Cuiusis inde:
mnitati et integritati Fortunae Suae Coram eodem
offo et actis praesens in et Contra cum Gnesum Joannem
Szolayski Laesivum et Praejudiciesum Maritum Suum
fecit ac intulit Manifestationem Manifestatq
ideo praesens Quia Is Ill Gnesus Szolayski Suus Lae:
sivus et Praejudiciesus Maritus inito secum Matri
monij voto post tot Suorum Amicorum et Consan
guineorum Consilijs se Manifestantem ad reclama
tionem Donationis Bonorum Villae Smielnika Ter
nego et Tertium Dolnego nullo modo adtrahere
voluit, imo per omnia denegavit, Summamq Tre
centorum florenorum polonorum ex Summa Sexcentorum flo:
renorum polonorum per ott Gnesum Antonium Jankouski
Sibi in recompensam eidem Donationis Inscripta
ad manus ab eodem ott Gnesso Antonio Jankouski
levavit et eandem deperdidit taliterq Tutoream Con
jugalem non bene gessit. Qua propter Manife:
stans Subveniendo Jacturae Fortunae Suae Coram
eodem officio et actis praesentibus Contra Suprafatum
Gnesum Laesivum Maritum Suum iterum atq ite
rum Solennissime Manifestat Salvis de Jure
Salvandis.

Marjanna Szolayska piorem trzymanem
Jan Majeuski piorem trzymanem

Copia Manifestationis
ex Parte Generosae
Szolayska, Contra
Generosum Szolay
sky Laesivum Mari
tum

In Castro Praedecensi,
Feriâ Quartâ post Do
minicam Septuaga
simae proximâ An
nô Domini, 1760

Ad Officium etc. Personaliter veniens Mcus Nicolaus Wo
dzinski Ensifer Brestien Cujavie Solennem Coram Officio
praesenti in et contra Illrem Mcum „Josephum à Lubraniec" Dymbski Castellanum
Covalien Subveniendo omni meliori modo integritatis Suae
intulit ac infert Maaonem praesentibus in eo. Quia
idem Illris Mcus Dymbski Castellanus Covalien eo minime
considerato quod Summam Sexcentorum Aureorum Hungarica
lium realiter a Mco Manifestante levaverit eandemq
Scripto Suo manuali assecuraverit ~~[illegible]~~
~~[illegible]~~ prout Documentis evidentissimis probatur
nihilominus non tantum quod Decreto Officij Castren
Crusvicien ex mente Decreti Tribunalitij Regni Petri
covien prolato in puncto non exolutionis Summae
praemissae Sexcentorum Aureorum Hungaricalium una
cum Provisionibus ac poenis irrogatis contravenit
~~[illegible]~~ dilationem Suspensionis ex quo Senator in Ju
dicio Officij Castren Crusvicien lucratam non probavit
tantummodo Decretum quoddam Castren Juniolad is La
vien inter se et Gnosos Plenipotentes Suos in Condicto
procuratum reproduxit ~~[illegible]~~ verum etiam in
majorem enervationem Fortunae Mci Manifestantis procedendo
Terminum Mco Manifestanti in meram evocationem
ad Judicia Tribunalitia Regni Petricovien pro relevatione De
creti Officij Castren Crusvicien in negotio Principali
rite et Legittime prolati in puncto autem non in
junctae Solutionis poenarum per Illrem Mcum Dymbski
Castellanum Covalien pro non probata existentia Sui in
Comitijs Regni Succubitarum injuriose pro parte Mci
Manifestantis subsecuti instituit. Quapropter Mcus
Manifestans ratione praemisserum iterum atq iterum
Coram Officio praesenti ~~[illegible]~~ et Actis ejus quam Solennis
sime Manifestatur Salvis de Jure Salvandis.

Nicolaus de Wodzinek Wodzinski
Ens. Brz. Cujav.

Copia Mnstonis
ex pte Magci Wodzin
skj E. B. C. in et Con
tra Illm Magcum
Dnm Abbatem Castella
num Covaliens

1760

In Castro Predecensi, Fe
riâ Quintâ post Domi
nicam Septuagesimae
proximâ, Annô Domi
ni, 1760.

Augustus Tertius Dei Gratia Rex Poloniae Magnus Dux Lithvaniae Russiae Prussiae Masoviae Samogitiae Kijoviae Wolhyniae Podoliae Podlahyae Livoniae Smolensciae Severiae Czerniechoviaeq nec non hereditt Dux Saxoniae et Princeps Elector.

Vobis Relictae et Successoribus ott Mfici Vladislaj Dzieczielski Pincernae Laticzovien Brum villae Kencerzyna Possoribus de Personis Bonisq vris gnaliter omnibus ac summis quibusvis pecun habitt et habenae mandamus, ut coram nobis Judicijsq nris Ordinarijs gnalibus Tribun Rni Petricovien adata et positione Praesen Citt recte in Quatuor Septimanis seu tum dum et quando Causa Praesens ex Regro sibi Competen adjudicanae vocata acclamataq inciderit, prto ac peremptt Compareatis. Ad Instantiam Successorum ott Gnosi Melchioris Pucek actt. Qui Vos inhaerendo Manifestation suis factt sive faciend citant ad parattt Inscrones quasvis in Regris nris dependentes Connexionem quanae habentes adcitantidq advidend et audienae Contractum Transfusorialem Brum villae Kencerzyna Die Decima Quinta Maj in Radziciow Anno Dni 1754. Inter dictt ott Gnosum Melchiorem Pucek ab una et mencionatt ott Mficum Vladislaum Dzieczielski maritt et Parentem vri initt et Confectum ex ration eidem satisfactionis tolli Cassari Condescensionemq de ejsd Bonis injungi summasquae Vos ex eisd Bonis Concerni debebunt levation demandari, de desolatione sive Reparatione ab actu initi ejusd Contractus aut angarisatione vel dispersione diminutioneq Conseminationum Investionem decerni Ceteraq pro exigentia Legis et Justiciae sup vobis sententiari Citti Parituri et et Judicialiter Responsuri Datt Petricoviae Sabbatho postridie Festi Conversionis Sancti Pauli Apostoli, Anno Domini

1760.

Copia Citationis ex Parte Successorum olim Generosi Melchioris Pincek Actor, Contra Relictam et Successores olim Magnifici Vladislaj Dzięcielskij Actor.

In Castro Praedecensi, Feriâ Quintâ post Dominicam Septuagesimae proximâ, Annô Domini, 1760.

Augustus Tertius Dei Gratia Rex Poloniæ, Magnus Dux Lithuaniæ, Russiæ, Prussiæ, Masoviæ, Samogitiæ, Kijoviæ, Volhyniæ, Podoliæ, Podlachiæ, Livoniæ, Smolenscensiæ, Severiæ, Czernichoviæ, nec non Hereditarius Dux Saxoniæ, et Princeps C. R.

Vobis Generosis Mathiæ Kosinsky, et Successoribus olim Proxis Casimiri de Chmielisko Kosinska Consortis Tuæ Deum proveratis Bonorum villarum Smielsznika Sornego et Dolnego Successoribus de his ac aliis Bonis Vestris generaliter ostensibus Schemnicz quibusvis pecuniarijs Labitis et Labendis mandamus, vt in Judicijs Terr. Ordinarijs Generalibus Tribusque Generi Petrinoviensi à Data et Positione Præsentis Citationis vestræ in quatuor Septimanis seu tum dum et quando Causa Processus ex Regestro Libi Competenti ad judicandum vocata et audita valla Legitimè incident personaliter ac peremptorie Comparentis. Ad Instantiam Magnifici Josephi Solesky Camerarij Terrestris Posnaniensis Suprascriptorum Bonorum villarum Smielsznika Sornego et Dolnego Hæredis Actoris Qui vos et quidem Rhizorenses in Assistentia de Jure inumbenti ~~[illegible]~~ rectificatione veri fiando vobis Causam et actionem Judiciariam mortis et obitu olim Proxi Antonij Jankowsky interruptam Citat, seu potius ad paratas Inscriptiones in Regestris Terr. Judicij Pr. huius Regni Petriovien. ex Parte Qui actoris, quam et dicti olim Proxi Antonij Jankowsky, Cum et è Converso dependen. seu alias quasvis Inscriptiones aliquam Connexionem habentes ad paratum Processum, paratáq; Decreta Actitat idq; pro eo Quatenus in vim Exemptionis Statutorum Bonorum Smielsznika Summas tantas et tales quales et quantæ vos juste et Legitime concernunt Levetis, de levatis quietetis, de Bonis ipsis Connexatis Deservatis Calculum de perceptis Proventibus Libi actu ubi Legitime Hæredi reddatis, Desolationem Bonorum eorundem Existionem Sylvarum ac Causatorium damnorum Libi actu Compensetis Pro quibus Citamini ad videndum et audiendum Condemnationem vim Ordinis Processuum Fundi, in Jure

dum

dum Sepenominatorum Bonorum villarum Smielni ... assignari, Ceteraq pro Causa praesentis exigentia in rem ac... decerni et Sententiari Sitis Termino parituri, et jud... aliter Responsuri Datum Petricoviae Feriâ Secundâ po... Dominicam Septuagesimae proximâ, Annô Domini, 17...

Copia Citationis ex Parte Magnifici Polesky Actoris, Contra Generosos Kosińskie Actos.

In Castro Praedecensi, Feriâ Quintâ post Dominicam Septuagesimae proximâ, Annô Domini, 1760.

Ad officium actaq Crenę Capitt. Praedecenę Pnaliter vns M. Martinus Uminsky
Thesaurarius Juniuladislaviae subveniens integritati fortunae suae in vim Dili-
gentiae suae infert Manifestationem estq Mandatus in eum tenorem Quia
licet si Meus Maans Documenta non nulla ad haereditatem Bonorum
villae Jarciszewo Rozdziałowe a Gnosis Samuele Wilkotarski et Alexan-
dra Czyżewska Conjugibus eorundem Bonorum ante actis haeredi-
bus una cum recognitione manuali a Gnosis Joanne Jarnowski
et Barbara de Trzebuchowskie Conjugibus in vim Sigmi propri-
tatem Subditatus Labsi dicti Urban Labsorum Andreae et Hedvigis
de Bonis praedictis Jarciszewo Rozdziałowe Subditorum Filij et
Aliarum circumstantiarum et praetensionum Terminis originalibus
Processu cum Thensarum receperit circaq agitationem
causae in Judiciis Castrenae Officij Capitt. Brestae alias nescitur quonam
modo M. Maans eadem Recognitionem Subditatum Urbaniakow
nucleantem et probantem deperdidit seu per quem nam sit
surrepta plane ignorat Quapropter M. Maans ne in proba-
tione proprietatis Subditatus praelibatorum Urbaniakow non
cupatorum in Bonis villae Bodzanowek in Palatinatu et Di-
strictu Brestae Consistenae actualiter Commanentium et exi-
stentium deficiat Iterum atq Iterum quam solennissime Maat
afferendo se realem existentiam praemissae recognitionis nescitur
quo casu deperditae actualem Subditatum de Bonis Jarciszewo
Rozdziałowe toties dictorum Subditorum mediante Corporali
Juramento comprobaturum Salvis de jure salvandis

Marcin Uminski
Pas. Trib.

M. Uminski in vim
Diligentiae suae
Manifestat

Ao 1760

In Castro Praedecensi
Feriâ Sextâ post Do
minicam Septuage
simae proximâ Ann
nô Domini, 1760.

Augustus Tertius Dei Gratia Rex Poloniae Magnus Dux Litva
niae Russiae Prussiae Masoviae Samogitiae Kijoviae Volhyniae Po
doliae Podlachiae Livoniae Smolenskiae Severiae Czerniecho
viaeq Nec non Haereditt Dux Saxoniae Princeps et Elector

Vobis Mgcis Relictae et Successoribus olim Mgci Andreae
Kretkowski Capnci Kovalienq. Tum Mgcae Magdalenae
de Kretkowskie Jzbinska olim Mgci Josephi Jzbin
ski Judicis Terrestris Sochaczovienq Consorti Relictae
Viduae olim Illrissimi et Rndissimi Felicis Kretkowski
Episcopi Culmenq Successoribus. De bonis Vestris gliter
omnibus summisq quibusvis pecuniarijs habitt et habenq
mandamus ut in Judicijs nostris Ordinarijs Gnalibus Tri
blis Rni Petricovienq apositione praesentis Cittonis recte
in quatuor septimanis seu tum dum et quando Causa
praesens ex Regestro competenti ad vocandum lgtme inci
derit personaliter peremptorieq Compareatis ad Instanti
am Gnosorum Josephi, Mariannae Gnosi Antonij Wierz
chleyski, Dorotheae Gnosi Josephi Smolinski Consortum
Grabskich olim Gnosi Stanislai Grabski Successorum acto
rum. Qui vos et quiae Maritatae in Maritorum assistentijs
citant seu potius ad paratos Ternos parata Decreta pa
ratas poenas Bannitionum paratasq Instrones in Re
gestris Judicij nostri dependentes adcitant. Decreta Tribli
Judicij sui anteacti tum et Condescenq ad Executionem de
duci Solutioniemq Summae Viginti quatuor millium flo
renq polonq una cum provisionibus per olim Mgcam Ma
gdalenam de Leszczynskie Dzialynska ab actorum
Avo Contractae in Bonaq Krosniszewice importatae
per vos subsequendam decerni in ordineq praemissorum
Condescensionem Judiciorum sive officiorum assignari
ad haec et alia Citamini Sitis parituri et judicialiter
responsuri Datt Petricoviae feria secunda post Festum
Sanctae agnethis Virginis et Martyris pxa ao Dni 1760

Copia Citationis ex Parte Generosorum Prabskich actt, Contra Magnificos Krethowskie et alios Citt

In Castro Praedecensi, Feriâ Sextâ post Dominicam Septuagesimae proximâ, Annô Domini, 1760.

Przedeckiego 1760

Augustus Tertius Dei Gratia Rex Poloniæ Magnus
Dux Lithuaniæ Russiæ, Prussiæ, Masoviæ, Samogitiæ
Kijoviæ, Volhyniæ, Podoliæ, Podlachiæ, Livoniæ, Smo-
lenscii Severiæ Czernichoviq; necnon Hæreditarius Dux
Saxoniæ Princeps et Elector. Vobis Magnifico Josepho
Solecki Camerario Terrestri Sroraniensi Bonorum Villæ
Smielnik Lipny et Sertinum Dolnego modernis Hæredi-
bus ac Successoribus a Illustri Antonij Jankowski eorum
Bonorum villæ Smielnik antecatis Hæredibus acto Illus
Matthiæ Rosinski Poperi de his ac aliis Bonis vestris
gntis omnibus cum omnibus quibuscunq; pertinentijs habitis
et habendis mandamus vt coram Nobis Judicio nostro
Ordinario Regni Tribunali Regni Petricoviensi à data
et præsentione præsentis Citationis recte in quatuor Se-
ptimanis seu tum diem et quando Causa Vestra de Regi-
stro Causa huic competenti ad judicandum vocata et ausa
mata fuerit inuidenti personaliter aut per empti compa-
reatis. Ad Instantiam Illustri Alberti Rosinski Burgra
vij Cracoviensis Prædecessoris Actoris Qui vos Jubarendo Privilegio
Sacræ Regiæ Matis Sibi Scripturæ dato et Collato ad
paratam Inscriptionem Causæ in Registris Palatina-
tuum Cracoviensis ex parte vestri procuratam seu aliam quam-
vis Connexionem aliquam habentem Citati et adcitati
ipsi pro eo. Quatenus vos seu quem vnus præsentis actio-
nis magis attigit Summam Octo Millium Florenorum polo-
per olim Illustrem Laurentium Wendelestki in Obligatione
eiusdem Bonorum Smielnik Lipny et Sertinum Dolnego de
tam pure Hæreditario Decursum usq; ad Cancellarium gradum ad
dispositionem Regiam devolutam Sibi Actori per Serenis-
simam Regiam Majestatem eorum Privilegio dispensatam
Solvatis et realiter enumeretis Citationis Si vero huic facere
negligeritis Scialis vos Sententia Judicij nostri mediante
Strigi et Compelli Alteras pro Causæ præsentis exigentia
decerni et Sententiam Citis Termino Adveniendi pariturum
et Judicialiter recepturum Datum Petricoviæ Feria Se-
cunda post Festum Purificationis Beatissimæ Virginis Ma-
riæ proxe Anno Dñi 1766. Non obstante quadam Dona-
tione de Inventario Inter alios Generosos Laurentium Wendelestki
et Constantiam Wolnicka Conjuges Coram actis Cracoviæ
de

decensibus Feriâ Secundâ ante Festum Sancti Michae Archangeli proximâ, annô Domini, Millesimô, Septu gentesimô, Vigesimô, ab initiem facta et Recognita &

Copia Actt ex parte G. Alberti Kosinski Actt cum Haeredes et Possessores Bonorum Vitae Smietnik Actt.

Ao. 1760

Sabbatho post Dominicam Septuagesimae proxô Anno Dni 1760

Coram Mgco Petro Rostkowski Subdapifero Vinicen
juxta Jura Rni Subdelegato Officioq et Actis dpti cor
parens Magcus Raphael de Wodzinek Wodzinski
Judex Castt Prædecen subveniendo integriti For
tonæ suæ intulit et infert Manifestationem
præsen in Eo. Quia manifestans licet quidem Dispositione
ultimæ voluntatis olim Mgci Casimiri Słucki
Capnej Gniewkovien ad gerendam Tutellam
una cum alijs Amicis Substantiæ derelictæ,
et Successorum Ejus obstrictus extiterit;
Verum quoniam Magcus Albertus Słucki
Ejusdem olim Mli Casimiri Słucki Capnej
Gniewkovien filius deserendo Exertitium necessa
rij Studij universali Substantia disponere
et dirigere conatur. Quapropter Magcus Ma
nifestans ne aliquam ulteriori tractu
in Fortona sua patiatur jacturam et ad
quamvis ex re præmissæ Tutellæ teneatur
responsionem ab imposita Totorea re
cedit resilit et sese illa abscribit per
præsentem Manifestationem Salvis suis
prætensionibus ad Substantiam Ejusdem
Mgci Alberti Słucki sese regulantibus
pleno in robore reservatis

Raphael Wodzinski Judex Castt Prædecen

Petrus Rostkowski Subdapifer Vinnicensis Jnti Subdelegatum

Magnificus Wo-
Judex Cre Praedecen-
dienski ratione in
trocententorum ma
nifestatur una cum re
cessu a Tutorea.

Feria Secunda post
Dominicam Sexage
simae proxima an-
no Domini 1760.
Susceptum

Augustus Tertius DEI Gratia Rex Poloniae Ma
gnus Dux Lithvaniae Russiae Prussiae Masoviae
Samogitiae Kijoviae Volhyniae Podoliae Podlachiae Smo
lensciae Severiae Czerzniechoviaeq nec non hae
reditt Dux Saxoniae Princeps et Elector Vobis
Illustri Magnifico Sigismundo Kretkowski
Palatino Culmen Covalevien Duninovien etc. Ca
pitaneo Bonorum Chodeczek in Palatinatu
Brestensi Cujaviae Districtuq Praedecensi Sitt
Haeredi atq Perillustri Rndsmo Ludovico Brato
szewski ~~[illegible]~~ Vladislavien etc. Cathedrali Cano
nico Praeposito Ecclesiae Chodecen eorundem
Bonorum Chodeczek quovis modo et Juris Titu
lo Possessori tum Mco Joanni Chondzenski
Pincerniae Gostynen Supradictt Bonorum
modo Tenutario Possessori Si ad Causam Psen
ptinere videmini de Bonis vestris ac Summis
glr omnibus mandamus ut in Judicijs nostris
Ordinarijs Gnalibus Tribunatt Rni Petrico
vien a Data et positione Psen Littnis tum
dum et quando Causa Psens ex inscrone
Competenti ac Regestro legitime Clamata
et vocata incident Personaliter Peremptorieq
Compareatis Ad Instantiam Magnificorum
Thaeressiae de Gembarthy otim Magnifici
Andreae Kretkowski Capitanej Covalien Con
sortis Relictae Viduae Matris tum Jacobi An
dreae Felicis Filiorum atq Hedvigis Justinae Hae
lenae Filiarum Kretkowskich ab ott Magnifico
Supradictt

Supradictt Capitt Marito procedentium Succe-
sorum Actt Qui Vos cum debita de jure incumbenti autho-
ritate et assistentia virtute Fori in Judicio nostri
per te ad respondendum inscri citant ad vide-
et audien Vos seu quem onus Solutionis ap-
ci debeat ad Solutionem Summarum (qui
et quantæ ex Documentis apparebunt) ab Ro
Supradicto Magnifico Capitaneo Actorum Ma-
rito et Parenti per te perceptarum hucusq
non exolutarum una cum provisionibus Se-
tentia Judicij nostri stringi omnimodamq Sa-
factionem præstandam injungi et id quod ju-
causaq Præsens poposcerit contra Vos statuj de-
ni et Sententiari Sitis Termino advenienti
rituri et Pr Responsuri Datt Petricoviæ Fr
2da pt Fm Purificationis Beatissimæ ac
Gloriosissimæ Virginis Mariæ proxâ Annô Domini 1760

Copia Littris ex Par
te M Kretkowska
Capitt Covalien stra
Illustrem M Kre
tkowski Palatinum
Culmen

1760
In Castro Predecensi,
Feriâ Tertiâ post Do
minicam Sexagesi
mae proximâ Am
nô Domini, 1760.

Augustus Tertius Dei Gratia Rex Polo
niae Magnus Dux Lithaniae Russiae Prus
siae Masoviae Samogitiae Volhyniae Vol
chiniae Podoliae Podlachiae Smolensciae
Severiae Czerniechoviae nec non haeredi
Dux Saxoniae Princeps et Elector
Vobis Gnosis Andreae Zawidzki et Ma
gdalenae de Magnowskie Conjugibus de
Bonis Vestris gratiae Omnibus Indamus
ut in Judicijs nostris Ordinarijs Gnalibus
Tribunalis Regni Petricoviensis seu tum
dum et quando Causa praesens ex Regestro
Competenti adjudicandum vocata in
Ciderit praeter ac peremptorie Compare
atis Ad Instantiam Inficorum He
lenae de Zakrzewskie Jarnowska In
siferae Juniolay Stanislai Glinski Ju
dicis Crevy Brestiny Atq Jacobi Jarnow
ski et Emerentianae Bardzinska
Conjugum Qui Vos et quidem maritata
in Competenti assistey te vero mari
tatam in simili inhaerendo manifesta
tioni Suae Coram actis Authey facti Ad
Incidentiam Causae seu Actoratus ve
stri actoribus instituti seu Inscriptionem
Suorum Actorum Contra Vos facti Ci
tant pro eo Quia Vos in meram Enerv
vationem Substantiae Actorum proce
dentes licet si Causa per Decretum Tri
bunalitium Regni Petricoviensis inter vos
et se actores ad Officium Crey Gostinen
pro finali decisione est Remissa ibidem
Decretum stetit aquo per vos non estis
appelatum attamen vos licet si hoc
ce Decretum acceptastis satisfactio
nem actores praestiterunt vos vero in ba
ryis

Subsellijs hoc in Negotio actores Pro
cessu Vestro inquietatis Nunc vero Ter
mino Suo ad Judicia Tribunj Regni Petri
coviensis indebite provocastis quapropter
Citamini ad videndum et audiendum in
pectu evocationis ad Varia Subsellia
tum ad Judicia Tribunj Regni Petricov
Seorsim in Aquietato in parte Negotii
pœnas Super vos Decerni litis expen
sas Compensam in Negotio Vestri
Competentem actionem Sententia
Sitis Termino advenienti paritur
et ad pmissa et alia vobis proponen
responsuri Datt Petricoviæ Ultra
Dominicam Sexagesimæ proxima
no Dni 1760

Copia Citt. exptae
mm Jarnowski
et alterius Contra
Gr. Zawadzki p. Ju-
dicys Trib. Serviens
1760

In Castro Praedecensi,
Feriâ Tertiâ post
Dominicam Sexage-
simae proximâ, Ann-
nô Domini, 1760.

Augustus Tertius Dei Gratia Rex Poloniæ magnq Dux Lithvaniæ Russiæ Prussiæ Masoviæ Samogitiæ Volhiniæ Podlachiæ Severiæ Czerniechoviæq; nec non hæreditt Dux Saxoniæ Princeps, et Elector.

Vobis Mfficis Martino Uninski Thesaurario Juni-vladislaviens tum Successoribus olim Mfficæ Helenæ de Gostkowskie primi olim Mfici Joannis Niemoiewski Castellanidæ Bidgostiens Contis, de Bonis Vris gnliter omnibq, ac summis quibusvis pecuniarijs habitt et habens mandamq; ut in Judicijs Nris ordinarijs gnalibq Tribunalis Rni Petricoviens, seu tum dum et qndo Causa pdens ex Regestro competens vocata inciderit, a data positione pdens citt recte in quatuor Septimanis compareatis. Ad Instantiam Mfici Dni Antonij Wolski Vicepalatini Brestt Cujaviæ Actt, qui vos et quidem qui assistentijs indigetis in debita de Jure incumbenti citat pro eo, et quidte Mficum Uninski, quia tu licetsi omnem satisfactionem vi Decreti Tribunalis Rni Petricoviens Sabbatho post Dominicam lætare quadragesimalem Annô proxè præterito Millesimô Septingentesimô Quinquagesimô Nonô inter Vos et se Actt prolato, accepisti sumasq trinas eodem Decro adjudicatas, nec n Provisionem injunctam adjudicatam levasti, et percepisti, Actt suo et liberor Nne quietasti, attamen in contrarium rectitudini tuæ pcedendo se Actt nulla ratione citatione tua ad Judicia Tribunalicia Rni Petricoviens post subsecutam quietationem

in acquietato negõo concitasti et quietationem subsecu
in dubium vocasti, Quapropter Citamini ad videns
et audiens cone vos pponi pœnas tam evocaõnis
qm nulliter et indebitè resuscitatæ Causæ in
acquietato negõo legibus descriptas sup vos irrog
ri, ac puniri, litis expensas compensari, quie
tionem in rem Actt subsecutam approbari,
incompetens vobis Actionem decerni, et sententi
ri, Sitis Trno advenienti parituri, et ad p
missa et alia Vobis pponens judicialiter
responsuri. Datt Petricoviæ Feriâ Tertiâ
post Dominicam Septuagesimæ proxâ
Annô Domini 1760.

Copia Citt ex Pte
Mfici Wolski Vice
Palatini Brestt
Cujaviæ cone Mfi
cum Uscinski et
alios Serviens
1760

In Castro Prædecen Feriâ
Quintâ post Dominicam
Sexagesimæ proxima
Anno Domini 1760.

Ad Officium Actaj Presentia Cx Capitd Pnedecessia personaliter re-
manentes Famati Cives Victor Pysnicky Sabionus et Paulus Tesz-
ky Notarius Jnsole Civitatis Sacre Regie Majestatis Klodavien-
suo et ex speciali Delegatione Tribunalorum ac Spectabilium Prou-
sulis Advocati, ac totius Communitatis Klodavien. Nomine
Solenniter Coram eodem Officio et actis ejus Manifestantes pre-
sentibus ex ei. Quia Licet Civitas Klodavien. ex munerib.
Prouincialatus et Advocatus suis ad Obeundam Offi. Injuriato
ro Laudabi Justitiam ex Personis Licentiosis est adstricta
ita et de presenti incarcerato Fabriele Pasiorsky Sutore Mansi-
onario Klodavien. Stante ad Decos Klodavie Vsaro-
Seresipime Imperatricis Rupini Collonelatu, per Sibiles quo
dam de Commisso furto accusatos, ac de mandato Commen-
dantis comune sub Custodiam Sibitarem asservos, pro Com-
plici ejusd furti agnito et Notato, ad Carceres Civitatis Klo
davien. tradito, De justo et equo, juxta qualitatem Facti
si premio dnuendo ad Officium Injuriati Instantiam Senten-
nio: Sententiam Sere semper exstabat et adhuc est para-
ta et prompta. Cum vero ad secundariam in Tribunal Partib.
bus Civitatis Klodavien. Super Incarceratione mentiona-
ti Fabricii Pasiorsky factam Publicatione ventum Am ex
Scentibus Processionibus ac suis Injurijs ad Officium suum
Civile appellat. Civitas vero Klodavien. in presenti turbido Tem-
pore, ex ratione adstantium Sibitum non postremum
Suscriptum tam quo ad vitus Sustentationem quam vi-
gilarum diurnarum et Nocturnarum Majoris Securita-
tis ergo Custodiam Status et ad libet Publico Manifestan-
tes Suo et quo supra Nomine, non Verum in Fundamento
Sacrantis Proverbij Legis: Nemine inteligente absolvitur
Reus: Verum etiam parendo Sibi in tam magna expensa
Status Fabricium Pasiorsky ac si pro Complice furti
Notatum de detentione sua dimittere et liberatum se Offe-
rent. At Sibi Tribunalitius eò in Spe succurrendo Omnia
Securitati sue, ne respectu Injuriae Liberationis Cum
Magistratu Klodavien. totaj Communitate aliqua in-
post oriri valeat actio in vim omnimode Diligentiae
sue ac promptitudinis in Custodia Cujus Injuriato de-
promissato hucusq incarcerato Satisfactione, remittentib.
vero querimonis Injuriatorum in Comparitione Cum suis
Processionibus quam Solenniss. in verbis Manifes-
festationem Salvis Salvandis.

Victor Pysnicky proprio Signmanu
Paulus Teszynski Notarius Juratus mpp

Famati Cives Klodavienses ratione introcontentorum Manifestantur.

In Castro Predecensi, Sabbathô post Dominicam Sexagesimae proximô Annô Domini, 1760.

Augustus Tertius Dei Gratia Rex Poloniae, Magnus Dux Lithvaniae, Russiae, Prussiae, Masoviae, Samogitiae, Kijoviae, Volhyniae, Podoliae, Podlachiae, Livoniae, Smolensciae, Severiae, Czerniechoviaeq nec non Haereditarius Dux Saxoniae, et Princeps Elector.

Tibi Generoso Joanni Majewskij de Persona Bonisq Tuis generaliter omnibus Summisq quibusvis pecuniarijs habitis et habendis mandamus, ut in Judicijs Nris Ordinarijs Generalibus Tribunae Regni Petricoviensis à data et positione praesentis Citationis recte in quatuor Septimanis seu tum dum et quando Causa praesens ex Regestro Competenti ad judicandum vocata et acclamata inciderit, personaliter ac peremptorie Compareas Ad Instantiam Magnifici Josephi Poleskij Camerarij Terrestris Posnaniensis Bonorum villarum Smielnika Gornego et Dolnego Haeredis actoris Qui Te inhaerendo Manifestationi suae Coram actis authenticis Regni factae vel faciendae Citat seu potius ad paratas Inscriptiones in Regestris Nris ex Parte sui actae dependentes seu alias quavis aliquam Connexionem habentes Adcitat pro eo Quia Tu non attentis Transactionibus intuitu Resignationis suprascriptorum Bonorum Smielnika Inter olim Gnosum Antonium Jankowskij, et Gnosam Mariannam de Janowskie Szołayska in Solennitate subsecutis, et non reclamatis, imo tot vicibus tam per Gnosos Szołayskie Conjuges acceptatis, ausus es Assistentiam Incompetentem dictae Gnosae Szołayska non attenta Maritali Assistentia de Lege et justitia Concessibili cum praejudicio sui actoris nullam Connexionem habenae praebere, ex indeq Poenas in se trahere, pro quibus Citaris ad videndum et audiendum Te respectu indebite in Tui Assistentia formati actoratus Poenis puniri Lis pariturus et judicialiter Responsurus Datum Petricoviae Feriâ Secundâ post Dominicam Quinquagesimae proximâ, Annô Domini, 1760.

Copia Citationis ex Parte Magnifici Polesty Actis, Contra Generosum Majewsky Actis.

In Castro Przedecensi, Feriâ Sextâ post Cineres proximâ, Annô Domini, 1760.

Augustus Tertius Dei Gratia Rex Poloniæ, Magnus Dux Lithuaniæ, Russiæ, Prussiæ, Mazoviæ, Samogitiæ, Kyoviæ, Volhyniæ, Podoliæ, Podlachiæ, Livoniæ, Smolenscique, Severiæ, Czerniechoviæque nec non Hæreditarius Dux Saxoniæ, et Princeps Elector.

Vobis Generosis Joanni Szołayski, et Mariannæ de Jaroussthie Conjugibus inviolatæ legitimis de Persona Bonisq; vestris generaliter omnibus ac Summis quibuscunq; pecuniarijs Labitis et Habendis ~~vigore~~ ~~Brevium Partis~~ mandamus, ut in Judicijs Nris Ordinarijs Generalibus Terris Tribunq; Regni Petricoviensi vestr in quatuor Septimanis seu Terminum dum et quando Causa Processus ex Registro Libi Competentis ad judicandum vocata et audienda incident personaliter aut per eremptionem Compareatis. Ad instantiam Magnifici Josephi Szołayski Camerarij Terrestris Posnaniensis Bonorum Villæ Sonie Lunicz Sorzego et Dobrego Hæredis autoris Quibus interesse Mandatum et Commissum fuit et quid Mandatum in Mandati per sonali authoritate et assistentia Actor seu potius ad paratas Inscriptiones tam ex Parte sui Actoris, quam olim Proci Jaroussky, quam et vestri, seu alias quasvis Inscriptiones Correctionem aliquam in Causa eadem Habentes, ad paratos Termenos parata Decreta Actitat vidz pro eo. Quia Dna Prosa Marianna de Jaroussthie Szołay tha jam post tot acceptationes virtutis Resignationis Bonorum Smielnik Sorey et Dobry per Te in rem olim Proci Antonij Jaroussky ad mensem Legis assistentiæ prorogationum et Dato et accepto Latas et subsecutas, Manifestationibus q; adversi non reclamatas, quinimo tam per Te quam et Mandatum acceptatas, Processu magno Sumptu per dictum olim Procum Jaroussky erecto, nunc modo post quæsitam Hæreditatem Bonorum supranscriptor per se aut Actoratum ac si Contra Citatum Actum, et Resignatorem per se aut Actoratum ac si Contra Citatum Actum et Ignte subsecutam si quid nulla Lesio per dictum Procum Szołayski Mariam deducta esse probatur: Sibi ex superiori dutione Maritali cum tamen Ejusdem jurisdictionis titulis Mandatione eoj Nomine Presumptive tantum intulisti, Ea propter vid. ad videndum et audiendum Resignationem Bonorum dict Smielnika ex Parte sui in rem mentionati Proci Antonij Jaroussky vite et Ignte subsecutam approbari, promperet

temp

temq Actionem respectu Ptensae haereditatis Pmissorum Bo-
rum decerni, Respectu quoq indebite formati actoratus in Ass-
stentia non Competenti Contra Maritum ac se Actu uti jam in
Negotio pacificato ad mentem Legis Poenas super Te extendi
Te quoq Gnose Szołayskij ratione Condictaminis Cum Conse-
te sua, ac superinductionis ad promovendum actoratum ac
indebite motelitis Poenas seorsivas super Te irrogari, pro
quo Citamini et adcitamini Litis Termino parituri et Jud-
cialiter Responsuri Datum Petricoviae Feriâ Secundâ post
Dominicam Quinquagesimae proximâ, Annô Domini
1760.

Copia Citationis ex Parte
Magnifici Polesky Actoris, Con-
tra Generosos Szołayskie Con-
juges Citatos

In Castro Praedecensi, Feriâ
Sextâ post Cineres proxi-
mâ, Annô Domini, 1760.

Augustus Tertius Dei gratâ Rex Poloniæ Magnus Dux Lithuaniæ Russiæ Prussiæ Masoviæ Samogitiæ Kyoviæ Volhyniæ Podoliæ Podlachiæ Livoniæ Smolenscæ Severiæ Czerniechoviæque nec non Hæreditarius Dux Saxoniæ et Princeps Elector.

Vobis Meis Jacobo Jarnowski et Cnemitiannæ de Bardziroliei Conjugibus Zupparidei Palatinatuum Cujaviæ de Personis ac Bonis vestris generalibus omnibus ac Summis quibuscunque pecuniis habitis et habendis Mandamus ut coram Nobis seu Judicijs nris O.S.P.R. Petricovicæ adata et Positione Præsentium recte insinuatis ad Septimanis seu Terminum dum et quando Causa Partes ex Nostro et Prosecutionis Connexionem habere ad Judicandum vocata et Acclamata incideris pleno ac peremptorie Comparendo ad Instantiam Generosum Andreæ Nicolaj Comitis Jarnowskiei et Magdalenæ de Magnuszkie Jarnowskiem Conjugum Actorum Quivis et quisquis Actrix in Personali Judicij Manu seu Literæ quod Mandatum cujusvis Authoritatis et Assistentiæ ad prædictam Causæ et Actoratus vestri vel econtra aut aliam Prosecutionem Comparendum vel non Literis Citatorijs Edictj ad videndum et audiendum Vos ad extendendum Legitimam Pœnæ Sanctionis perpetuæ ratione non Solutionis Curiæ favore vestri per Officium Curiæ Capitis Præsentis in Termino per Decretum Condescensionis Officij Curiæ Justitiæ designato non publicatæ Decretum vero hucusque condescensionale in punctis præmissa Laborum a suis Subditis Curentiæ meliorum et Edicti inadæquate secundum quantitatem pretorum et qualitatem pactorum tum abusus delapsorum penalitatis majores penas super vobis irrogari Ratasque Contraventionis tam Decreti ejusdem Condescensionalis quam in Sublationem Processus super vobis extendi Cæteraque præmissa Causæ et Termini Literis exigentia statuta decerni ac Sententiari Sitis Pro futuro parituri et Judicatum ad hæc et alia Pia Responsum Datæ Petricoviæ Feria Secunda Sexta pro Dnica Quinquagesima proxima Anno Domini 1760. et Loco peragendæ Executionis

Ex pte GG Lawidzkich
cum MM Jarnowskie
Copia Citationis.

1760

In Castro Praedecensi
Feriâ Sextâ post Cine-
res proximâ, annô Do-
mini, 1760

Josephus a Brudzewo Mitzynski Castnus Calissiensis Radziejovensis Capitaneus.

Tibi Mgco Alberto Szadkowski Venatoridae Gostinensis Bonorum Villae Bryszewo et Sobiczewy in Palatu Brestensi Cujaviae et Districtu Praedecensi consistens moderno Haeredi et Possessori de his aliisque Bonis tuis gnalit Omnibus Summis quibusvis Pecuniarum habitis et habiendis vigore Regio et Nro quo hac in parte fungimur Capitis authoritate Mandamus ut in Judicijs Nris Crensis Capitalibus Radziejoviensis Feria Secunda ab hinc prius proximius in Cro Nro Radziejovensi celebrandis personaliter ac peremptorie Compareas ad Instantiam Perlis Rndissimi Josephi a Lucyce Lucyski Praepositi Infulati ac totius Conventus Monialium O. S. Norberti Strzelnensis Actt. Qui te vacantibus ad praesens Judicijs Crensis Crusviciensis ad propinquiorum Crensis Radziejovensis citant. idque pro Jo. Quatenus tu Summam Quinque Millium Florenorum Polonicorum Suprascriptorum Conventui Strzelnensi Monialium Ordinis S. Norberti per olim M. Thadaeum Ruszkowski Subdapiferum Bcensis Suprascriptorum Bonorum Villarum Bryszewo et Sobiczewy ante actt. Haeredem Actis Crensis Crusviciensis Sabbatho in Cro Festi Nativitatis S. Joannis Baptistae Anno Dni 1746. super hisce Bonis Villarum Bryszewo et Sobiczewy modo Simplicis debiti ex Provisione Annua inscriptt. et solvi assecuratt. et in huiusque in praemissis Bonis haerens Sibi Actoribus una cum Provisione ab ultima Quietatione retentt. emundando Haereditatem tuam Solvas et realiter enumeres. Si vero haec facere neglexeris Scias de Sententia Judicij Nri ad praemissa Stringi et Compelli eo id quod Juris erit in rem Actt. decerni et Sententiari. Quapropter citaris Sic servio paritur et Judicatur responsurus Actt. in Cro Radziejovensi Feria Secunda post Dnicam Quinquagesimae proxima Ao Dni 1760

Imd.

Copia ~~[illegible]~~ Citationis ex Parte Venerabilis Conventus Strzelnensis Monialium Ordinis Sancti Norberti Actô, Contra Magnificum Szathowsky Actô.

In Castro Przedecensi Sabbathô post Cineres proximô, Annô Domini, 1760.

Augustus Tertius Dei Gratia Rex Poloniae, Magnus Dux Lithvaniae, Russiae, Prussiae, Masoviae, Samogitiae, Kijoviae, Volhyniae, Podoliae, Podlahiae, Livoniae, Smolensciae, Severiae, Czerniechoviaeq, nec non haereditt Dux Saxoniae, et Princeps Elector.

Vobis Gnosis Antonio Dziankowski, Burgrabiatt Cre Gostinen Subdelegato Causae infrascriptae Judici, Andreae et Magdalenae de Magnuskie Conjugibus in vicem Cmis Zawidzkim, de Ofo Bonisq ūris gnaliter omnibus ac Summis quibusvis pecun habitt et habere mandamus, ut in Judicijs nris Cre Capitt Gostinen Trā Secundā Ab hinc prius vel prius in Crō nro Gostinen Celebranda pctis ac peremptorie Compareatis. Ad Instantiam Magnificor Jacobi Jarnowski Zuppariae Pltuum Cujae, et Emerentianae de Bardzinskie Conjugum in vicem Cmor Actt, Qui Vos et quid Te Maritatt in debita Mariti Dni Assa, Actt quoq in Competenti de Jure incumben Citant inhaerendo Mandni sua Coram actt authen Rni con Vos factae ad videnda et audienda Decretum Condescensoriale inter se Actt, et Vos Cittos in fundo Bnum Boniewo favore Cri, cum summo vo pjudicio actor prolatt, ex ration in termino termini inferenda relevari, Causamq in integrum restitui, processum seu Condemnationes ex mente supra Sci Decreti sup actt obtentas tolli, Cassari, annihilari, Vos vo à pretensione quavis ab Judicari, Te vo Gnose Dziankowski ad Comportationem Inquisitionum ex Parte actt eductt, poenas Te huc usq existen Stringi, et à quibusvis poenis Decreto memorato sup actt irroganda Liberari, Caeteraq p Causae pen exigentia Con Vos Statim decerni et Sententiari, Litis Terno advenien parituri et ad pmissa et alia Vobis pponenda Judicialiter Responsuri. Datt in Crō Gostinen Feriā Tertiā pt Dominicam Sexagesimae pxā Annō Dni 1760.

Copia Citationis, ex
Parte Magnificorum
Jarnowskich Conju
gum Actt, cum Gno
zos Zawidzkie Con
juges Ac Alios citt.

In Castro Praedecensi,
Feriâ Tertiâ post Do
minicam Invocavit
Quadragesimalem pro
Damâ, Annô Domi
ni, 1760.

Augustus Tertius Dei Gratia Rex Poloniæ, Magnus Dux Lithvaniæ, Russiæ, Prussiæ, Masoviæ, Samogitiæ, Kijoviæ, Volhyniæ, Podoliæ, Podlahiæ, Livoniæ, Smolensciæ, Severiæ, Czerniehoviæq; nec non hæreditt Dux Saxoniæ, et Princeps Elector.

Vobis Gnosis Andreæ Zawidzki, et Magdalenæ Magnuska Conjugibus invicem Cmis, de Bonis vris gra liter omnibus ac summis quibus vis pecunia habitt et habenæ mandamus, ut in Judicijs nris Cræ Capitt Gostinen Frâ Secundâ "ab" hinc prius et proximius in Cro nro Gostinen Celebranæ pstr ac peremptoriæ Compareatis. Ad Instantiam Mssiæ Helenæ Jamouska Gnsi feræ Brestien Cujæ Relictæ Viduæ Actt, Quæ Vos et quiæ Maritatt in debita Mariti Tui assa litat ad videnæ et audienæ Penas ex re Contraven intuitu non levationis Summæ Decem Millium Floren Polon Decreto Cræ Gostinen Vobis adjudicatt, tum Contraventionis Decrto Compromissoriali in puncto non solutionis Ducentarum marcarum Laboriosis Decrto Suprascrio specificatt adjudicatt, tum ad levationem ejusd Summæ Stringi, Processum Cognosci, Penas in Substationem ejusd decerni, pro quibus Cltni Sitis Termo parituri, et Judicialiter responsuri, Datt in Cro Gostinen Feria Tertia post Festum "Conversion" Sancti Pauli Apli proximâ, Annô Dni, 1760.

Copia Citationis ex Parte Mſcie Jarnowska actt, con Gnosos Zawidzkie Conjuges Actt.

In Castro Praedecensi, Feriâ Tertiâ post Dominicam Invocavit Quadragesimalem proximâ, Annô Domini, 1760.

Stephanus de Głogowa Kossowski Prædecens. & Capitaneus

Vobis Gnosis Mariannæ de Słuckie primi olim Gnosi Wolski Se-
cundi ad præsens voti Gnosi Stępczynski Conti Legitimæ alias
utrisq Conjugibus Bonorum Komorowa Possessoribus de Bonis Vestris
Gnaliter Omnibus Summisque quibus vis pecuniarijs habitis et
habendis Vigore Regio et nostra qua hac in parte fungimur
Capitaneali Authoritate Mandamus, ut In Judicijs Nostris Castren.
Capitt. Prædecensibus in Terminis Querelarum Seu Judicijs Causa-
rum Simul et Exemptionum Officij Ejusdem Feria Secunda
ab hinc prius et proximius in Castro Prædecensi Celebrand. Perso-
naliter ac peremptorie Compareatis, Ad Instantiam Generosi
Mathæj Grembecki Actoris Qui Vos adherendo Scripto Certo
manuali parte Gnosa Stępczynska protunc in Viduali Statu
existens in Rem Sui Actoris dato Citat idque pro Eo Quate-
nus Vos Seu Tu Gnose Stępczynski Evincendo Harissimam
Uxorem Summam in Scripto expressam Mille Florenorum Polon.
una Cum provisionibus Solvatis Seu Solvas qua propter
Citamini Sitis parituri et Judicialiter Responsuri Datt.
in Castro prædecensi Feria tertia post Dominicam invo-
cavit Quadragesimalem præsâ Anno Domini 1768

Copia Citationis ex
Parte Gnosi Grembecki
actt con Gnosos Ste pczyn
skie citt ~~Citatio~~

In Castro Praedecensi
feria Quarta post Do
minicam Invocavit
Quadragesimalem
proxima Anno Domi
ni 1760.

Daię Ten komis Czyli Specialną Plenipotencyą
Marcinowi Synowi memu, ktory komis Takiego Waloru
miec Chcę iakoby przed Xięgami Grodzkiemi ktoremikolwiek
beł uczyniony, a to na odebranie Sumki mnie należącey od JPani
Mateuszowey Grembecki Synowy moiey ktorey na dopłacenie
posagu Corki Jey toiest JMć Panny Maryanny Polichnow-
ski a teraznieyszey Dulski zaciągneła, o ktorą to Sumkę
toiest Złotych dziewięc set Dico 900 Wypadł Dekret
w Przeswiętnym Grodzie Przedeckim, aby Pan Mateusz
Syn Starszy a mąsz Tey że Jey mosci Pani, pierwszego mał-
żenstwa Polichnowskiey a ad praesens Żony Evincendo Ją
tę Sumkę Zapłacił una Cum provisionibus, praevia
Transfusione na Osobę Jego, Więc że mi się zadosyc stało
w odebraniu tak Summy iako y prowizyi Pan Marcin Syn
Sredni przed Xięgami Grodzkiemi Przedeckiemi Nomine mei
poniewasz Sam dla wielkiey Słabosci do Grodu doiechac
niemogę Zwysz Wyrażonego Syna Starszego iako persol-
wenta kwitowac powinien y transfundowac na Osobę Jego
ten interes, Co aby miało doskonałą wiarę y bespieczen-
stwo podpisem ręki moiey własny z twierdzam Cum appo-
sitione Sigilli Gentilitij Działo się w Bartogach Dnia
Drugiego Marca Roku 1760

Franciszek Grembecki
mpp.

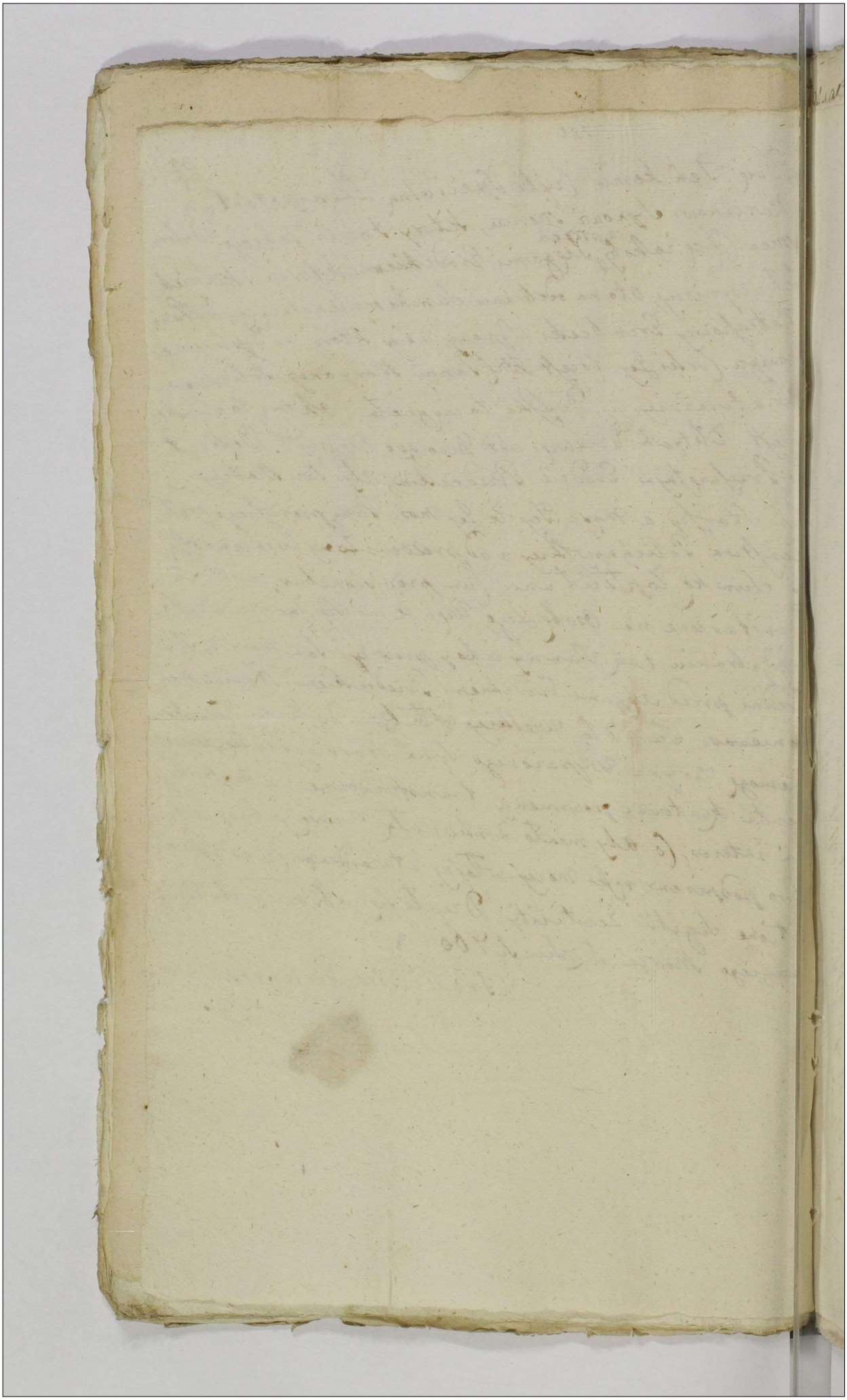

38.

Plenipotencya Rezna-
ta Osobę Jmę Pana Mar-
cina Przembeckiego Słu-
żąca

In Castro Praedecensi,
Feriâ Quartâ post Do-
minicam Reminiscere
Quadragesimalem
proximâ, Annô Do-
mini, 1760

[illegible] Obz. 1.º Officio praesenti ad actuandum, [illegible]
grosandum, porrexit manualem Plenipotentiam infrascri-
ptam in Personam sui Offerentis seriem, Sanam Cal-
nam et illesam omnis suspicione nota Carens, petens eam
à se Offerente suscipi, et in acta praesentia ingrossari mandari
quod obtinuit, cujus tenor sequitur talis: Inseratur: Oni-
gingle vero quae in idem Offerens hic circa acta praesentia
reliquit, et est actis huic Connotatur

Augustus Tertius Dei Gratia Rex Poloniae &c &c

39.

Tibi Gnoso Valeriano Bielicki Successrici Olim Gnosi Antonij Radonski, cum Gnosa Sadokierska pro creatae Filiae, per Decretum Terrestre Calissiens Assignato Tutoria de Bonis tuis Gnaliter Omnibus ac Summis Quibusvis Pecuniaris Habitis et Habens Mandamus, ut in Termino Condescensionis Feria Secunda post Dominicam Conductus Paschae in Anno Praesenti incidens in Bonis Lipice Olim Creditoribus Wysocianis et Radonscianis Assignatae petri Compareas, ad Instantiam Perillustris et Admodum Reverendi Petri Praepositi Krolikoviens et Generosi Filippi Fratrum inter se Germanorum Hulewiczow Actor, Quite Citant pro eo: Quatenus tu ex Vi Tutoreae eius Minorenni Assistes, Terminum eum Condescensionis Attentes, Petitae quae tibi in Judicio prosponentur respondeas, sis Terminum Attenturus, Judicij responsurus Datum in Conin Feriâ Secundâ post Dominicam Oculi Quadragesimalem proximâ, Anno Domini, 1760.

Copia Polska

Copia Citationis ex Parte Perillustris Admodum Reverendi, et Generosi Stulewiczowe Actor, Contra Magnificum Bielicki Cito.

In Castro Przedecensi, Feriâ Secundâ post Dominicam Oculi Quadragesimalem proximâ, Annô Domini, 1760.

Ad Ofm et Acta presenc Castr Capitr Cnedicnc personaliter veniens
Ihesus Matheus Grembelÿ suo et Ihesu Thersicie de Rydze
Thic Conortis e'ue tyme pro qua pacem Cavet Nomine
Solennem in eim diligentiâ omnimodÿ promptitudinis Sue
curam eius Officio et Actis ejus fecit ac intulit Instrumen, Mandÿ
presentibus in eo. Quia nametsi Ihesus Mans ac Absens Mantis
Ihesa Consors, Processum super Bonis Vrietsice Magi Antonÿ Kret
lio Vlÿ Castellanÿ Cvalienc "hereditarÿ" cuÌ pro solutÕne Summe Quinquaginta
Aureos hungaricalr una cum provisionc ad Judicium Officij Cvenc
Brcslr Que instituta duxerint, Decretumq solutÕnis pretacte
Summe Quinquaginta Aureos hungaricalr una cum provisionc
expetaverint, cum tamen post subsecutam prefato Decreto so
lutÕnis per mentionatum Magcum Kret lio Vlÿ in puncta non
solutÕnis superius Annotatae Summe cum provisionc ac pena
Lucita Priuum Marcos polonc Contravenc plenariecq perductum Pro
cessum, hasque Litteras super supravenis Bonis Vrietsice obra
tiones Certas Animum Ihesi Mantis ac Consortis ejus permoventes
recuperare non valent. Jd circo Ipsam super Bonis Ville et stallo
us Major toties repetiti Magi Antonÿ Kretlio Vlÿ Castr Cvalienc
hereditr. jure mediante vindicare possunt, et hoc in puncta
prospiciendo Omni meliori modo huc ne per hunc dilatum
à primitivo dicto Bonis Vrietsice plenarie perducto Processu
ac ipsius debita cursumq Operà Tradictne subsequenda, in illo ac
subsequenti in post aliquam patiat jacturam, Offert de Jdem
Ihesus Mans ac Ihesa Sua Consortem per pcnc Instrumi Mandÿ
sas rationes quibus ad hunc recessum ducendumq super Bonis Vil
le et stallous Processum permoti sunt in Mno Omni ibiq ubi de jure
venerint explanaturum, ac patefacturum Be tenus, vive per am
pliorem Instrum, ratione Ajus vi opus fuerit premigenda, salvan
sibi presenti Instre premissorit facultatem

Mateusz Grembelski vlbo

Copia Manifestationis ex Parte G. Grembecki, cum magnificum Krethowski Castellanid Covalien

In Cro Prædecen Feria Quinta, post Dominicam Letare Quadragesimalem proximâ, Anno Anno Domini 1758

Ad Offm̄ d̄ p̄ntr veniens Mcia Petronella de Słubicie primi olim Mci Petri Cywinski Secundi adpresens Nuptus Mci Antonij Grzywinski Camerarij Tnis Juniolae Consors Legitima in personali Ejusd Mci Mariti Sui Authē et Assistentia quam primum de Manifestatione quamvis per e arte Partium Suae Maantis in Assistentia Mci Francisci Słuckie Pincernae Juniolae Feria Quinta Pridie Festi S. Pauli Apostoli Anno p̄senti contra Mcum Maritum Ex nonnullis Suggestionibus facta ~~[illegible]~~ cum nonnullis Nocivis et non deducibilibus punctis desc̄ripta perindeq aliquas discordias vetante Lege resciverit illico et ad Statim Usa Cognatorum Suorum amicorumq Consilio recurrendo ad Asyllum Sacrosanctae Justitiae de Nullitate et Invaliditate Ejusd Maaonis in Assistentia ut p̄missum est Mci Słuckie Marito Suae manifestare ut supponit Jufensi Cherim ad Requisitionem Suae Maantis ad Quietanae de hacce praejudiciosa Honeri et Fortunae Suae Maantis et Filiae Ejusd Mciae Julianae Prazmowska Nociva manifestatione ad Cancellariam p̄sentem Condescendere Nolentis nil quidquam Praerogativa Maritali derogando manifestatur ab eadem Maane p̄ se uti Jnaram Legum facta penitus recedit Salvis de Jure Salvandis Offerendo se pro Eliminatione Ejusd Maanis ~~[illegible]~~ tum quoq aliarum Circumstantiarum Inquisitione si opus fuerit Probandarum Jure Acturam Assistentiamq Praebere

Antoni Grzywinski Petronella Grzywinska

Divina Trahente

Copia Maaõnis
Gnae Przyvoińska
de nullitate Maaõnis_

Feria Quarta post Do
minicam Judica Qua
dragesimalem proxi
mã, Annõ Domini
1760

Stephanus de Głogowa Kossowski Castren Prædecen & Capitt

Tibi Jeremiæ Daniszewski Bonor Gogoły hæred de persona bonisq tuis ac Summis qnltr omnibus quibusvis pecuniariis habitt et haben vigore Regio et nostra qua hac in parte fungimur Capitt authoritt mandamus ut In Judiciis Castren Prædecen Capitt feria Secunda abhinc prius proximiusve in Cro nostro Celebrandis personaliter ac peremptorie Compareas. Ad Instan Instigatt officiiq nostri ejusq Delatt Mgcor Jacobi et Emerentiannæ Jarnowskich invicem legitt conjugum atq Joachimi Jarnowski Filii ~~sui tum Laboriosi Adalberti~~ Qui te Inhoren Maoris suæ Coram actt authen factt vel facien citt pro eo. Quia tu ad multifarias actoreæ partis requisitiones expostulationesq ratione Quadraginta ~~[illegible]~~ aureorum hungaricalium per Suprascriptt Subditt modo concessionis Infideli Judæo concreditt, non restitutionis, ex eo tamen, fumentationis ac expillationis villæ actt, plenariam Satisfactionem explere nequaquam voluisti, Per quod nos actt non postremè ~~[illegible]~~ ~~actt~~ injuriare, Proinde præsen citt ad Instantaneam statutionem, Alte dictus Infidelis Juck arestatur, super statum vero, seorsivas Pœnas exre tum obiectarum rerum tum etiam contraventione legum descriptt, luas, Litis expensas Compenseas, Cætera vero quæ tibi latius erunt enarrandas sis ad resolvendum paritt et Judicialiter Responsurus Datt in Castro Prædecensi Feria Secunda pt Ftum S.S: Petri et Pauli Proxima Anno Domini 1760

Copia Citt ex Parte
magnificorum Jarno-
wskich Citt con Gnesum
Daniszewski Citt.

In Castro Praedecensi
Feria Quinta post Do-
minicam Judica Qua-
dragesimalem proxima
Anno Domini 1760

Stephanus de Głogowa Kossowski Castren Prædecen &c. Capitt

Tibi Mgcæ Martiannæ Labecka olt Mgci Labecki Consortt
derelictæ viduæ de persona bonisq tuis ac Summis gnltr
omnibus quibusvis pecuniariis habitt et haben vigore
Regio et nostra qua hac in parte fungimur Capitt authori
mandamus ut in Judiciis nostris Cren Prædecen Capitt Fe
ria Secunda abhinc prius proximiusve in Cro nostro Celebran
personaliter ac peremptorie Compareas Ad Instan In
stigatt officii nostri ejusq Delatt Mgcor Jacobi et Emeren
tiannæ Jarnowskich invicem legitt conjugum [Qui te inhæ
rendo Mæoni suæ coram actt authen factis v facien
citt idq pro eo Quia tu Missibilibus literis et petition
Amicabilibus; Ratione Damnorum per te, actoribus
patratt, plenarie nolle Satisfactt et Compen, imo majo
ra majoribus violentiis adaugere, borras exsecare, Inven
tariis fundum actt depascuare, annualem operationem
laborum, ut moris eluce decesso Mgco Marito tuo erat, non q̃m
exequi in vim obstinationis suæ demandasti, tum de
niq ab antiqua notitia et amititia nativus Subditt Lucas
ad psen aputte arestatt, Albertum de Villa Osiecz Subditt
auxilio, et opere, nocturno tempore cum Uxore et liberis
totaq supellectili domestica evehere et explagiare, perquem
suum illicitum progressum, Leges Regni excedere Pœnasq seor
sivas super talia auden descriptt in se trahere; Proquibus tam
superte q̃m Super alte dictum Subditt Sententia Judiciis
mediante decernendis et extendendis nihilominus prostatu
tione ejusd Laboriosi Lucæ uti ad psen arestatt ac Damnor
Compensatione Litt Expensar ~~Compensatione~~ Refusione ~~citt~~
ad citt sis Itaq Judicialiter Paritt Trnum atten et ad præmis
sa aliaq fusius tibi verbo tenus proponen Respon Datt
in Cro Prædecen Feria 2da post Ftum Sanctor Petri et Pauli
pxa Anno Dni 1760.

[atq Joachimi Jarnowski Filii

Copia citt expte GG Jarno-
wskie con G: Łabęcka
1760

Feria Tertia post Do-
minicam Palmarum
proxima anno Domi-
ni 1760.

Ad officium actaq; Praesentia Castrensis Capitt. Praedecens.
pr̃ltr veniens Gr̃a Marianna Janowska olim Gr̃i Ca-
simiri Janowski cum olim Gr̃a Marianna Jankowska
olim Gr̃i Alberti Jankowski Br̃um Smielnik Gorny
et Dolny Haeredis Filia, matrimonialiter procreata
Filia Gn̄osi vero Joannis Szołayski Laesivi Mariti
Consors Legitima in assistentia Gn̄osi Joannis Majewski
Amici Sui hanc in acta Praesens in vim diligentiae
Suae infert querimoniam. Quia manifestans post
fata Parentum Suorum in minorennitate et summa
orphanitate existens destituta omni Tutore et Suffragio, in
Servitijs annos puerilles et minorennitatis trans-
egit nullam notitiam de Substantia Paterna
Materna et aviali habuit, olim vero Gr̃us Antonius
Jankowski non nisi nomine Matris modernae Mani-
festantis Gaudens, Sciens optime Bona Smielnik
Gorny et Dolny Jure naturae in Manifestatae
devoluta, modernam querulantem in Statu Vir-
ginali protunc existens ad Cancellariam Castri
Covaliensis adduxit, Donationem praefatt. Br̃um
Smielnik pro re Sui cum Summa Injuria Com-
parentis Literarum et Legum Ignarae, ac post
haec peracta cum praefato Marito Literarum et
Legum Ignaro, in Summa Simplicitate erudito
desponsavit, Manifestans itaq; advertens evi-
dentem Sui in Jure naturae laesionem recuren-
do ad Leges Patriae neminem injuriare Suadentes,
Suffulta Juris Peritorum Consilio, Subveniendo
Juri naturae in persona Sui laeso, innixa Legi-
bus et Constitutionibus Regni, de praescriptionibus
minorennium

Minorennium orphanorum Virginum et Mani-
torum Sanctis tum de alienandis Jure hære-
tario exigente necessitate minorennium Bon-
assistentiam amicorum de linea Paterna et Ma-
terna Circumsistentibus de nullitate et inva-
ditate præfatæ Donationis per modernam
Manifestantem in rem olim Gnosi Jankoff
ignoranter cum læsione Juris naturæ Re-
gnitæ reassumendo anteriorem querimoniam
iterum quam Solennissime Conquerulatur
Offerendo se pro Cassatione ejusdem Dona-
nis Jure acturam fore Salvis de Jure Sa-

Maryanna Szołayska piorem trzymanym
Jan Maciewski iako asystent piorem trzymanym

Copia Manifestationis
ex Parte Gnosæ Szołay-
ska ratione introcon-
tentorum factæ.

In Castro Prædecensi
feria Quinta post Festa
Solennia Sacri Paschatis
proxima Anno Domi-
ni 1760

~~[illegible]~~
~~[illegible]~~

Do Urzędu y Ksiąg Grodzkich Starozinskich Przedeckich osobi
sie przyszedszy Jm Panna Regina Julenta dwoch Jmion Dorzynska
niegdy sp JP Jana Dorzynskiego z niegdy sp Jmścią Magdaleną
Dorzynską Dobr Krzymowa Drażna y Borowa w Woiewodztwie Kali
skim a Powiecie Koninskim Leżących Dziedzizna w powto
rym Małżenstwie spłodzoną Corka lat przeszło trzynaście
maiąca w Asystencyi JPa Joszefa Dorzynskiego Stryia swe
go rodzonego a sp Jmci Pana Jana Dorzynskiego Brata iednego
Oyca y Matki rodzonego stosuiąc się do Manifestu przed
Xięgami Grod Przedeckiemi we Wtorek po Wniebowstąpie
niu Matki Boskiey w Roku przeszłym uczynionego takowa przeciw
JP Marcinowi Dorzynskiemu Stryiowi swemu zanosi Skargę
y Manifest w ten niżey opisany sposob iż Jenże JP Marcin
Dorzynski zapomniawszy o Prawie Korzennym które zawsze świadczy
że Dobra Opiekuna iest Zastawem y bezpieczeństwem tych nad ktorem
mieć Opiekę pretenduią do Opieki Manifestantki mocno się
zbiera y iey pretendrie bardziey Appetytem y pretensya bez
uwiadczonej Substancyi Manifestantki bo Manifestantka
gdyż po Zeyściu Jego Swiątej Manifestantki Najukochan
szych Rodzicach wziąwszy Dobra w Opiekę y niby Rząd y Dy
spozycyą w tych Possessorowie nieświadczie iakiem Prawem
sądzą pogłownego z tych Dobr nieptacą ruynuią dezolucią
Gruntu pobli Zi Sąsiedzi od tych Dobr alienuią Bory y Lasy
wycinaią ludzi rozganiaią y nie tonych do Walow pokestych swo
iey JP Marcin Dorzynski pobrawszy ich więcey nie chcący dać
dać, Manifestantkę lat na ten czas nie maiącą do Dania czego
przymuszaiąc y Donatywy y Summy od Jmci Pretendentow za
mieniaiąc z Manifestantką bierze pragną y usiłował
zniesienia się z Obligacyą Manifestantki y Manifestantka ludzi
na fundamencie Prawa z Stryciowskiey wytomata się Opieki
y w protestyonalną taxę Opieki udaiąc się Wielmożnego
Mieścia Lithowskiego Stolnika Leczyckiego Dziada Opiekuna
y Dzieia tenże JP Dorzynski z Letrzybodą stronoiu Klacke
skiego y Stapu Mandatu nieżdobiącego Manifestantki
przez Manifesta swoie opisał Zadaiąc Jmci Pp Bysztyn
iakowes ubrzymodzenie moie y Wiadekcye co Bóg niech za
dze

dzi że ich nie było y ieżeli JmPP Byszewscy Manifestantce Op
stowali do Wielmożnego Stolnika Opiekuna to Manifesta
ka wprzod ich o to Obligowała bo się inaczey z Stryiowskie
wyłomać nie mogła cięszkiey Opieki y tak o Manifesta
cę uformowawszy Aktoraty do Ziemstwa Łęczyckiego Ten
JP Marcin Gorzynski Dekret pomyślny dla siebie zyska
nie pozwawszy do własney Jurysdykcyi gdzie Manifesta
ki Dobra to iest Wdztwa Kaliskiego ktorym Mantkę w
nakazano Wiek Stolnikowi Łęczyckiemu o ktorym Ma
festantka dowiedziawszy się w tak cięszką wpadła Cho
bę że ledwie życiem swoim z tey cięszkiey Stryia nie za
kludowała Oppressyi y Opieki co tylko Mantka do pie
wszego przyszedszy zdrowia zniosszy się z kolligacy
naprzeciw Jemusz JP Gorzynskiemu Pretendującemu
Opieki nad Mantką y Dekretowi Ziemskiemu Łęczyckie
mu Manifestuie się y to wyznaie przed Jemisz Do
gami że wprzod umrzeć Gotowaby albo w naycięższych
zostawać klauzurach a niżeli na JP Marcina Gorzy
skiego poyść Opiekę

Regina Julenta Gorzynska Piorem trzymanym.
Józef Gozrzynski

Copia Manifestatio
nis ex Parte Gnosæ
Gorzynska con Gnosum
Gorzynski.

In Castro Prædecensi
feria Sexta post Fe
sta Solennia Sacri-
Paschatis Proximã
Anno Domini 1760

Ad Ofm etc. pntrveniens Gnosus Joannes Nepomucenus Gajewski Vice No
tarius Tms Lanciciæ subveniendo integritati Substantiæ partu
& sudore antecessorum suorum acquisitæ, suo & Gnosi Va
lentini Gajewski Parentis sui ac Successorum olim Gnosi
Michaëlis itiæ Gajewski nomine agens contra Gnosos Wroble
Ski, Rozdziałowski Brm Gole, et Wolski Brm Stroże ~~Chodeczek~~, ac Illrem
& Rndmum Bratoszewski Cncum Cathedralem Vladislaviensem
Brm Chodeczek & alios, (si qui ijsq insistunt) Bonorum mentionatorum possres
solenniter conquerulatus ideo. Quia ijdem supra exarati Possres
Bona mentionata Gole Stroże & Chodeczek in Pltu Bresto Cuja
viæ & Dctu Psen Prædecen consistentia, olim Gnsorum Szcza
winskich sui maantis Proavorum hæreditaria, nescitur quibus juribus
possident, ex ijsdem proventus percipiunt, eadem desola
runt, Sylvas quercineas non circumspecta Maantis (et eo
rum quorum nne agitur) competentia disvendiderunt, bor
ras pinaticas devastarunt, et ex Secare vicinis permisse
runt, aliaq damna Commodo et emolumento fundi no
civa Causarunt, Igitur ratione præmissorum omnium
iterum iterumq mstis offerendo quærere ex Suprascris possntibus
quibusnam juribus insideant Bonis Suprascriptis et in
tuitu prætactarum prætensionum jure agere. Salvis salvandis.

Joannes Nepomucenus Gajewski VNTLan

Prid.

Copia Mandnis expte
Gnosi Gajewski con
GG. Wolski Rozdziało
Fki Uroblewski, et Per
illrem Andmum Brato
szewski illatae.

In Cro Praedecen F. 6. pt Fe
sta Solennia Sacri Pascha
tis pxa Ao Dni 1760

Augustus Tertius Dei gratia Rex Poloniæ, Magnus Dux Litthuaniæ Russiæ, Prussiæ, Masoviæ Samogitiæ, Kiioviæ Volhyniæ Podoliæ Podlachiæ Livoniæ Smolensciæ Severiæ Czerniechoviæq; nec non hæreditt Dux Saxoniæ et Princeps Elector.

Tibi Magnifico Francisco Stucki Pincernæ Inovloden de Persona Bonis Tuis gnaliter omnibus mandamus ut p Terno Condescen in Fundo Bonorum Smielnik Frâ Secunda post Dominicam Misericordiæ in virtute Decreti Tribunal agitand prtr peremptt Compareas. Ad Instantiam Magnifici Josephi Poleski Camerarij Terris Posnanien actt. Qui de inhærendo eiæ Decro supra exarato Tribun adcitatto quorum opus fuerit demandanti, citat p eo. Quatenus Tu Inventarium ac descriptionem Status Bonorum Smielnika Inter ott Magnificum Casimirum Suminski, ac ott Mcum Stucki Ensiferum Bresten Cujaviæ, ac alia quævis documenta in quo Statu præfata Bona Smielnik extabant Comportes realitatemq eorund nro Coram Judicio Comprobes. Ad nexumq præfati Decreti omnia adimpleas testesq quos negotium poposcerit Statuas. Sis pariturus. et Judicialiter ad hæc et alia fusius Tibi proponenda Responsurus Datt Petricoviæ Sabbathopt Dominicam Conductus Paschæ pxa Anno Domini 1760

boriosos Joannem Kora et Florianum de Bonis Komorowo Subditos pro deponendo fideli testimonio in Causa cum Generosis Kosinskie Statuatis ad nexum mentionati Decreti Tribun Sitis pariturus et Judicialiter Responsuri Datt Petricoviæ Frâ Sexta post Dominicam Conductus Paschæ pxa anno Domini 1760.

Copia Citationis Ex Parte Mſcii Poleski actt cum magnum Stuchi citt

In Castro Praedecensi Feria Secunda Post Dominicam Misericordiae proxâ Anno Domini 1760

illrem Andmum Bratoszewski illatae.

In Cro Praedecen F. 6. pt Festa Solennia Sacri Paschatis pxâ Ao Dni 1760

50.

Augustus Tertius Dei Gratia Rex Poloniæ Magnus Dux Lithvaniæ Russiæ Prussiæ Masoviæ Samogitiæ Kijoviæ Volchiniæ Podoliæ Podlachiæ Livoniæ Smolensciæ Severiæ Czerniechoviæq nec non hæredit. Dux Saxoniæ Princeps et Elector.

Tibi Mcio Antonio de Ossowka Zboinski Subdapifero Bidgostiensi Bonor. Villæ Klonowo maior anteacto hæredi de bonis tuis gnaliter omnibus, summisq quibusvis pecuniarijs habit. et habend. mds, ut p Trno Condescensionis in fundo ~~in fundo~~ pmissor. bonor. Klonowo maior robore Decr. Tribunal. Rni Petricoviensis ~~agitandæ~~ ~~[illegible]~~ agitandæ prlter ac peremptorie compareas, ad Instantiam Mci Michaelis ab eadem Ossowka Zboinski Capnei Covaliensis, Exercituum Rni Gnalis Maioris, plibal. Bonor. Klonowo maior pscentanei hæredis Actt. Quibus satisfaciendo suprascro Dcro Tribu

49.

Augustus Tertius Dei Gratia Rex Poloniæ Magnus Dux Lithvaniæ Russiæ Prussiæ Masoviæ Samogitiæ Kijoviæ Volchiniæ Podoliæ Podlachiæ Livoniæ Smolensciæ Severiæ Czerniechoviæq nec non hæreditarius Dux Saxoniæ et Princeps Elector.

Vobis Gnosis Szepczynskim Invicem Conjugibus Bonor. Komorowa Posseribus de Personis Bonisq vestris gnaliter omnibus mandamus ut pro termino Condescensionis in fundo Bonorum Smielnik Fra Secunda post Dominicam Misericordiæ Robore Decreti Tribun. agitand. prlter peremptorie compareatis. Ad Instantiam Magnifici Josephi Poleski Camerarij Terris Posnanien. actt. Qui Vos citat p eo. Quatenus Vos Laboriosos Joannem Koza et Florianum de Bonis Komorowo Subditos pro deponendo fideli testimonio in Causa cum Generosis Kosinskie statuatis ad nexum mentionati Decreti Tribun. Sitis parituri et Judicialiter Responsuri Datt. Petricoviæ Fra Sexta post Dominicam Conductus Paschæ pxa anno Domini 1766.

Copia Citationis Ex Par
te Mſcii Poleski actt con
magnum Stuchi citt

Copia Citationis ex Par
te Magnifici Poleski actt
Contra Gnosos Stepczyn
skie citt

In Castro Praedecensi
feria Secunda post
Dominicam Miseriar
die proxima Anno Do
mini 1760.

Augustus Tertius Dei Gratia Rex Poloniæ Magnus Dux Lithvaniæ Russiæ Prussiæ Masoviæ Samogitiæ Kijoviæ Volchiniæ Podoliæ Podlachiæ Livoniæ Smolensciæ Severiæ Czerniechoviæq necnon hæredib Dux Saxoniæ Princeps et Elector.

Tibi Mco Antonio de Ossowka Zboinski Subdapifero Bidgostiensi Bonor Villæ Klonowo maior, anteacto hæredi de bonis tuis gnaliter omnibus, summisq quibusvis pecuniarijs habitis et habendis mds, ut p Trno Condescensionis in fundo ~~in fundo~~ pmissor bonor Klonowo maior robore Dcri Tribunali Rni Petricoviens ~~agitandæ~~ ~~[illegible]~~ agitandæ prlter ac peremptorie compareas, ad Instantiam Mci Michaelis ab eadem Ossowka Zboinski Capnei Covaliensis, Exercituum Rni Gnalis Maioris, plibali Bonor Klonowo maior psentanei hæredis actis; Qui te satisfaciendo suprascro Dcro Tribunali Rni Petricoviens inter se actis, et Creditores eorundem bnr Klonowo plato Citat, idq pez; Quatenus tu Trnum eundem Condescensionis In Fundo toties dictor bonor Klonowo Feria secunda pt Jubilatæ pxa anno psez agitandæ attentes, de Statu eorundem bnr Klonowo in quo nam antehac suis Creditoribus dimisisti informes et illum comprobes, ~~[illegible]~~, Inseminationem utriusq grani deperditionem, pfugationem Subditor per Creditores et Possores bonor eorundem causatis, Inventaria quævis in fundo circa dimissionem toties mentionatis bonor Klonowo derelicta, ac alias quasvis ptensiones ex quovis fonte emanans in Trno eodem Condescensionis per Judm Condle agnoscendas iuxta Jus et consvetudinem Juramento corporali evincas, sivero et inquantum id facere neglexeris scias te ~~[illegible]~~ sententia Judicij nri, ad id stringi et compelli, ~~[illegible]~~ sis Trno adveniens pariturus et Judicialiter responsurus Datæ Petricoviæ Fra secunda pt Dnm Conductus Paschæ pta Anno Dni 1760.

Copia Citis ex Parte M.
Zboinski Capnei Cova-
cone M. Zboinski vis
p Trno Condescen
1760

In Castro Praedecen Feria
sexta post Dominicam
Misericordiae proxima
Anno Dni 1760

Stephanus de Glogowa Kossowski Praedecen. a Capitt.

Tibi Infideli Judaeo Hanyn Incolae Praedecen. de Persona Bonis
tuis gnaliter ombus nec non Domibus merubub ac mercaturis
gnaliter universis vigore Regio et nra qua hac in Parte fungi
mur Capitt. authe mandamus ut in Judicijs nostris Cre Capitt.
Praedecen. Feria Secunda ab hinc prius et proximius in Cro nro
Praedecen. celebrand. prtr ac peremptorie comparas. Ad In
stantiam Famatorum Michaelis et Catharinae Conjugum
in vicem legitimor. "Lorenscow" Civitatis Sacrae Regiae Majestatis Prae de
cen. Civium et Incolar. Actt. Judae vacan. ad praesens Judicijs
Terrestribus Palatinatt. Bresten. Cujae, inhaerendo scripto cer
to manuali, de data illius in se Continen. citant idq. pro
eo. Quatenus Tu Summam Septingentorum Nonaginta
Octo in Specie Tymphonum gressorum Triginta sex Polon.
per se actores pardua necessitate tibi accomodatt., per te vo
ro superius exarato scripto solvi assecuratt., non tamen
in hucusq. persolutam una cum provisionibus ab eadem
summa provenien. sibi actoribus mediante sententia
Judicij nostri solvas et realiter enumeres, si vero haec
facere neglexeris scias te sententia Judicij nostri ad id
stringi et compelli ac id quod Juris erit Causaq. praesens
poposcerit in rem actt. decerni et sententiari Citt. itaq. sis
Terno pariturus et Judicialit. responsurus. Datt. in Cro Prae
decen. Feria Secunda post Dominicam Jubilate proxima
Anno Dni 1760.

Copia citt ex Parte Fa
matorum Larensoro
citt Infidelem Ha
nyn citt

In Crō Prædecem Feriā
Tertia post Domini-
cam Jubilate primā
anno Dñi 1760

Ad Offm et Acta Presentia Castrense Capitli Gradecense pro-
veniens Thomas Andreas Raciąski Sortis Certe in Bonis Po Sanct
Stta Suo Jure Posor Solennem coram Coñ Acto et Testes Qui Subscri-
vendo Supñi certa una cum Recepa p Thm Michaelem Schuchi Sortis
Certe in Bonis Solanis Stte anteacti Sponsi Sui Maanti Juris
dationis, in et contra Dñm Joannem et Stephanum de Berezanskie
Coñjges Juridicos Egñes Slubowski alterius Sortis in Pdicti Bnis Villa
Solanis Sopetes, fecit ac Intulit Mpñum una cum Reprotestatione
Maaturq ac Reprotestatur Presentibus Qbꝰ in eo Casu Suis Subs.
Slubowsky Coñjge et Si bene Sciunt Qd Complanatio certa Inter
Thomam Michaelem Schuchi Sui Maanti Juris Datorem ab una et
Pdictos Andream Slubowski ac alios ab altera Sortibꝰ ac Si re-
spectu Commutationis fundi per se Mpñum Sopi cum Pjudicio
quodam inita nec approbata imo viciata et Pdictus quoq Thomas
Michael Schuchi cum omni Jure Sortis Supragnentis natis et ex
eodem fundo ex parata Possessione et pacifica Sponte absq ulla
disquisitione, vitio viciositate hanc Sortem erat Qd Juris Dator
et non adspecta Complacentia vicitata sed ad mentem Traditionis
primitivi Juris vitiosi Maans dnit et Conservinat attamen
ausi sunt ut poti Dñus Slubowski Maanti Mpñum certum
cum Se Maantem Qdam Turia Curia extra omnem arritatem
quasi hocce fundo Sui Maantis proprium et in Sponsalitio
existentem usurpasset Conscribere damna et in Quibus Juven-
tario Suo Causare prata circa hocce fundum existentia Sui Maantis
propria expasmare Qua propter Qd Mans eorum vim pro-
vocando Injuriis Sui tam Contra Pdictos Thomam Slubowski
gñm et de nullitate et Invaliditate tam Pdicti Mpñi
gñm et Complanationis Literarum ejꝰ Literarum gñm Solennissime
Maatur et Reprotestatur offerendo se pro Cessatione Ejusq
Pdicta Complanationis et Mpñis in foro Causa hujus
Competenti Jure aliorum Salvi de Jure Salvandis

Andrzey Raciąski

Copia Mafnis certae ex
Parte S Raciczki Jn et
contra Ps Slubowskie

Feria Tertia post Domi:
nicam Jubilate proxi:
ma Ao Dni 1760mo

Act Officium et Acta Castrensia Capitanealia Praedecensia praetr
veniens Gnosus Andreas Raciecki Sortis Cortae in Bnis Villae
Polanisz Sittae Suo Jure Possor Solenne coram eodem Offo
et actis Ejus in et cone Gnoses Joannem et Sophiam de Bor-
stowskie Conges Invicem Gnos Slubowskie Parentes atq
Jacobum Josephum et ~~Antonium~~ Albertum ~~Sim~~ Filios itidem Slubow-
skie fecit ac Intulit Mafnem una cum Protestatione Ma-
nifestaturq ac Protestatur Praesentibus Idq in eo Quia Idem Gnosi
Slubowscy Parentes contra Leges ac Statuta Regni procedendo
Quae neminem injuriare Jubent imo Serio vetant ~~attamen~~ et haec
vili pendendo non Contentando se tot violentijs damnis et obpres-
sionibus Ausi Sunt ac temere Praesumpserunt in Anno praeterito elapso
1759 sub tempore metiendi Segetum ut Pote Gnosi Slubowscy Parentes Eisdem Suprascrs Filijs
Suis Sola ex malitia prata ac Segetes varij grani in Sorte
Sui Manifestans proprie alia Inventario Suo Cornuto et In-
cornuto depascuare mandare alia verberibus et baculis exsecare
et in nihilum Convertere Qui mandata Parentum exequendo
actualiter Segetes Suprascras ac prata alia depascuarunt alia
verberibus et baculis exsecarunt in nihilum Converterunt ~~...~~
Per actus ut Supra violentijs damnis et obpressionibus Solimet
Gnosi Slubowscy Parentes his ~~atq~~ adhuc non Contenti fores
ferum et ad Domum Sui ~~...~~ Maantis proprium Securi exsecarunt
~~...~~ Domum ~~...~~ Suprascram ac fundum Sui Maantis Inva-
serunt ac alias violentias omnimoda Inquisitione probandas
Causarunt et peragerunt in vitam Machinari minarum ac varijs
coram Personis propalarunt Quapropter Is Idem Gnosus Andreas
Raciecki Maans ac Protestans Sentiens se per Suprascra Laesum
et Injuriatum cone Eos Gnos Slubowskie Parentes et Filios ratio-
ne Suprascrorum omnium Iterum atq Iterum quam Solennissime
Maatur ac Protestat Salvis Salvandis

Andrzy Raciecki
mpp

Alterius Sortis in Bnis Polanisz Sittae Possores

Pnōsus Raciecki cone
Pnōses Slubowskie
Manifestat

Feria Tertia post Domi:
nicam Jubilate proxi:
ma Anno Domini
1760mo

Stephanus de Głogowa Kossowski Capitan. etc. Praedecen.

Volis Gnosis Mariannae seu alterius cujusvis nominis de Thorzewskie Racięcka ott. Gnosi Antonij Racięcki Consorti derelictae Viduae Matri adq. Andreae Racięcki Filio tum Successoribus ott. Gnosi Antonij Racięcki tecum Gnosa Thorzewska procreatis Filijs et Filiabus Bonorum Sortis Polanisz Possessoribus de personis Bonisq. vestris gnaliter omnibus ac Summis quibusvis pecuniarijs habitis et haben. vigore Regio et nostra qua hac in parte fungimur Capitt. authoritate mandamus ut in Judicijs nostris Crz. Capitt. Praedecen. Feria secunda prius et proximius ab hinc in Castro nostro Praedecen. celebrandis personaliter peremptorieq. compareatis Ad Instantiam Gnosi Joannis Plubowski Actt. Qui vos in haerendo Documentis in Termino Termini producendis ac Complanationi inter se Actt. ab una et Gnosos Sekuckie Cunges ab altera Albertum Chrzgnowski a Tertia partibus, qua quid Complanatione Fundum certum seu particulam Fundi suprascripti Complanantes eundem Fundum ab invicem partes utreq. sibi Commutarunt et Decreti Condescen. ad approbandum porrexerunt idq. ad Videndum et audiendum vos ad Instantaneam restitutionem Fundi per vos retro sibi aplicati per Judicium Stringi ratione vero in Felicitate vexae poenis condignis puniri. ~~facto~~ sitis Termino parituri et Judicialiter responsuri. Datum in Castro Praedecen. Feria secunda post ~~[illegible]~~ ~~Beatissimae Virginis Mariae Anno Domini 1760~~ post Dominicam Jubilate proxima anno Dni 1760

Copia Citt ex Parte ~~Ma~~
Gnosi Slubowski actt con
Gnosos Raciechie citt

In Cro Praedecen Feria
Tertia post Domini
cam Jubilate proxi
ma, anno Domini
1760

Stephanus de Głogowa Kossowski ~~Capitt~~ Praedecen
& Capitt

Vobis Gnosis Mariannae seu alterius cujusvis nominis
de Thorzewskie derelictae Viduae Racięcka Matri adq Suc
cessoribus ott Gnosi Antonij Racięcki tecum procreatis Fi
lijs et Filiabus Bonorum Sortis Polanisz Possessoribus
adq Stanislao Racięcki de personis Bonisq vestris
generaliter omnibus ac Summis quibusvis pecuniarijs
habitis et habenz vigore Regio et nostra qua hac in
parte fungimur Capitt authoritate mandamus
ut in Judicijs nostris Cre Capitt Praedecen
Feri Secunda ab hinc prius et proximius in Ca
stro nostro Celebrandis personaliter peremptorieq
Compareatis Ad Instantiam Gnosi Joannis Stubow
ski Actt Qui vos in haeren Manifestationi suae
coram Actt praesentibus contra vos factae Citat Quo
tenus vos ausi estis temereq praesumpsistis tempore certo
in Terno declarando Gnosum Josephum Stubowski Fi
lium in Fundo Actoris proprio flagro concutere et convulne
rare aliasq violentias omnimoda Inquisitione probandas
exequi peragere # Citamini Litis Terno paritur
et Judicialiter responsuri Datum in Castro Praedecen
Feria Secunda post Dominicam Jubilate proximam
Anno Domini 1760. # tum pro Statuitione La
boriori Andreae Famuli agrestis pro Summendis pae
nis qui praesen Citatione apud vos arrestatur #

Copia Citt ex Parte Gene
resi Stubowski actt
Con Generosos Raciechie
citt.

In Cro Prædecensi Feria
Tertia post Dominicam
Jubilate proxima an
no Domini 1760

Augustus Tertius Dei Gratia Rex Poloniae etc.

Vobis Illri & Rndmo Antonio seu alterius nris Bratoszewski Canonico Cathedrali Vladislaviae tum Generoso Joanni Chądzyński Bonorum Chodeczek Possribus, nec non Generosis Pio Wolski Bonorum Stroże, Joanni Rozdziałowski Antonio Wroblewski et Josepho Sieralewski Bonorum Gole itiae Possribus de Causa infrascripta Personis Bonisq vestris gnltr omnibus mandamus. Ut in Terminis communibus Trnibus Pltus Lanciciensis proxime a Data & Positione praesentis Citationis Lanciciae in sua cadentia celebrandis gnltr ac peremptorie Compareatis. Ad Instantiam Generosorum Valentini et Joannis Nepomuceni Vice Notarij Trnis Lanciciae Gajewskich, tum Successorum olim Gnosi Michaëlis Gajewski ~~[illegible]~~ olim Gnosorum Nicolaj, Alberti Stanislaj & Joannis Szczawińskich Bonorum mentionatorum Chodeczek, Stroże & Gole cum attinentiis haeredum naturalium Successorum Actorum. Quia vos inhaerendo authentico Documento justum interesse ad Bona praemissa evincenti vacantibus ad praesens Jurisdictionibus Trnibus Palatinatuum Brestlcujaviae et Juni Vladislaviae quia vero Cognitio Transactionum intervenitq disponente Lege ad propinquius Judm nrum Trre Lanciciae secundo pt obtentam Contumaciae Poenam citant et adcitant idq ad videndum et audiendum vos ante omnia ad Comportationem Documentorum Possessiones vestri in Plibatis Bonis demonstrantium distinctim stringi quae Comportata animadverti, legalia approbari, illegalia Cassari, Condescensionem ad Bona praemissa cum sententianda translatione jurisdictionis de Bonis ad Bona assignari, legitimorum Possrum exemptionem sententiari, male fidei autem Possres ad Calculum de per-

ceptis proventibus Compelli; Desolationem compensari, e
cisionem Borrarum pinaticarum et divenditionem sy
va quercinea bonificari, Caeteraq pro exigentia Causa
praesentis super vobis distinctim statui et decerni, Co
tamini igitur Sitis parituri et judicii responsuri. Datum
Lanciciae Feria Secunda post Dm Jubilate proxima
Anno Domini 1760.

Copia Citationis ex Parte
Gnosor Gaiewskich actt
Contra P. J. R. Brataszew-
ski Canonicum Cathedra
lem Vladislavien Com. Ge
neresos Chedzinki Wolski
Wroblewski Rozdziałow
ski et Sierakowski ctt
~~Rotatis~~.

In Castro Praedecen Fra
sexta post Dominicam
Jubilate proxima Anno
Domini. 1760.

Stephanus de Głogowa Kossowski Capitt. Praedecen.

57

Tibi Magnifico Josepho Poleuski Camerario Posnaniensi Bonorum Modzerowo et aliorum Haeredi de persona Bonisq. tuis gnabiter omnibus ac summis quibuscunq. pecuniarijs habitis et habenda vigore Regio et nostra qua hac in parte fungimur Capitt. authoritate mandamus ut in Judicijs nostris Cre. Capitt. Praedecen. Feria Secunda ab hinc prius et proximius in Castro nostro celebran. personaliter peremptorieq. compareas Ad Instanti Gnosi Francisci Zaręba Tyminiecki Actt. Qui te in haeren. Manifestationi coram Actt. Pren. contra te factae sive facien. citt. idq. ad Viden. et audien. te ad Instantaneam extraditionem Labsorum Alberti et Jacobi Vagabundarum personarum ex Bonis Trzebuchowo media nocte ad Bona tua Cieplinę profugorum desolatis penetrans per eosd. casus ac alijs pretensionibus ad eorum habitis ac nihilominus tam pro statuitt. suprafatorum Labsorum quam extraditt. qui presenti Citt. apud te arestatur Citaris sis Termino paritarus et Judicialiter responsurus Datum in Castro Praedecensi Feria Sexta post Dominicam Jubilate proxima Anno Domini 1760

Copia citt ex Parte Generosi Dyminiecki citt, cen magnicum Poleski citt ~~[illegible]~~.

In Castro Praedecenteria Sexta post Dominicam Jubilate proximâ Anno Domini 1760

Stephanus de Głogowa Kossowski Praedecens. Capitt.
Tibi Mgco Mathiae Stadnickiski Subdapifero Podoliae Brum Mchow
et aliorum Haeredi et Possessori de his ac alijs Bonis Tuis gnti ombres ac
Summis quibusvis pecuniae habitt et habend. ~~Ca~~ Vigore Regio et no-
stra qua hac in Parte fungimur Capti authe mndmus ut in Ju-
dicijs nostris Crea Capitt Praedecens. Feria Secunda ab hinc prius
vel proximius Celebrand. pnti ac peremptt Compareas Ad Instantiam
Gnosae Marcianae Rosciszewska ~~Laesivi Mariti Contra~~ Gnosi Andreae
Rosciszewski Laesivi Mariti Consortis Actt. Quatenus Tu hohlear
Seu argentea tunc et annulum aureum lapidibus pretiosis
Confectum Tibi per se actricem ad Conservandum data no-
stro Coram Judicio Comportes Comportata ~~nostro Coram~~ sibi actt.
~~Judicio~~ reddas et restituas Si vero hoc facere neglexeris Scias
Te per Sententiam Judicij nostri Stringi et Jd qd Juris et
Justitiae erit decerni et Sententiari Quapropter Citt ~~Sitis~~ sis Ter-
mino advenienti pariturus et Judr ac offore Responsurus
Datt in Castro Praedecens. Feria Secunda post Dominicam
Oculi Quadragesimalem proxima Ao Dni 1760mo.
Quae Te in assistentia Gnosi Antonij Majewski Citt Jdqz pro eo.

Copia Citt ex Parte Gnosa
Rosciszewska coram M
Szadokierski Subdapifer
Podolie,

Feria Sexta post Domini:
cam Jubilate proxima
Anno Domini 1760mo,

Datum in Castro Podlecen Vena,

Stephanus de Głogowa Kossowski Capitt Praedecens

Nobis Gnosis Rosaliae et Mathiae in vsceris Conjugibus Za
widzkim Sortis Certae in Bonis Trebuchowo de occupa
toribus de personis Bonisq Vestris ac Summis quibusvis
pecuniarijs habitt et habenae mandamus ut coram nobis
seu Judicijs nostris CC Praedecens prius proximiusve ab
hinc in Cro nostro Celebrandis pltr Lrae peremptoriae
Compareatis Ad Instantiam Gnosi Francisci Zaremba Tymi
niecki Actoris Qui vos Inhaerendo Documentis in
Trno Termini producendis Citat idq # Soco per aq extra
+ ac ad emptione fo
ne Sortis promissae in debite Possessae per vos per Judi
cium possessi Stringi Calculum cum dampensatione ac
refusionem damnend ac aliarum in Juriarum
decerni Actoris Sibi Trio pariturus et Judlr respon
surus Datt in Cro Praedecensi Tria 2da pt Dni
~~[illegible]~~ Concordiae pxima Ao Dni 1760.

Copia Citt ex Parte
Gnosi Tyminiecki actt
Con Gnos ~~[illegible]~~ Za
widzkie citt

In Castro Praedecen
Feria Sexta post Do
minicam Jubilate
proxima Anno Dni
1760.

Datum in Castro Praedecen Feria

Stephanus de Głogowa Kossowski Praedecensis et Capitaneus 60.
Tili Gnoso Alberto Gralski Sertis in Bonis Chociszewo Sittae
Posseri de his ac alijs Bonis Suis quattr omnibus Summisq
quibusvis pecuniarijs habitt et habendis mdus ut in Jud
nostris Crenc Capitt Praedecenc Tra Secunda ab hinc prius
et proximius in Cro Praedecenc celebrand pnttr ac peremptt
Compareas. Ad Instantiam Gnosi Joannis Labędzki
Actt Qui Re Inhaerendo Manifestationi Suae Coram Actt
Authenc Rni facta v facienc Citat Te ideo Quia Tu
Licet bene sciveris quod fenum pro re sui in Sorte Gnosi
Augustini Gralski Confalcastratum in pratis erat Collectum
attamen Tu nulla habita ratione ad se Acterer nec prae
cedente aliqua requisitione particulam feni jam Con
gregati hominibus suis sine scitu Sui ex alieno fundo
disposuisti accipere exindeq se Actt injuriasti: Qua
propter Citaris ad videnc et audienc Te ad restitu
tionem praeinserti feni stringi respectuq temerarij
progressus poenis condignis puniri Caeteraq pro Causae
praesentis exigentia decerni et Sententiari his paritu
rus et Judicialiter responsurus Datum in Cro Praede
censi Feria Secunda post Dominicam Misericor
diae proxima Anno Dni 1760

Copia Citationis ex
parte D. Łabędzki Actt
cinę D. Grabski Citt.

Feria Sexta post Do
minicam ~~Mizeri~~
~~cordiae~~ Jubilate pro
xima Ao. Dni 1760.

Feria Sexta post Do
minicam Jubilate
proxima Anno Dni
1760.

Datum in Castro Podlecen. Feria

Stephanus de Glogowa Kossotki Praedecens etc: Capitaneus
Tibi Mgco Michaeli Zakrzetki Pincernidae Juniorum de Causa in
fraseru Bonisq Tuis gnttis Omnibus ac Summis quibusvis pecunis
habitis et habendis vigore Regio et Nostra qua hac in Pte fungimur
Capitaneali Authe mds ut in Judicijs Nostris Crens Capitt Praedecens
Tenâ Secundâ abhinc prius et proximius in Cro Praedecensi Cele
brandis personaliter ac peremptorie Compareas. Ad Instantiam Illu
stris Mgci Antonij de Glogowa Kossotki Thesaurarij Curiae Regni
Actt Qui Te inhaerendo Scripto Certo manuali Super Summam
Septuaginta Aureorum hungaricalium per olim Mgcum Cajeta
num Zakrzetki Tui ac Mgci Casimiri Zakrzetki ~~Venatoris~~ Tribuni
Covaliens Judicis Castt Radziejoviens ad hanc infrascriptam
Causam adcitatum Trem germanum Sibi Illustri et Mgco Actt
dato Vacantibus ad praesens Judicijs Terrestribus Palatinatus
Brestensis Cuae Citat idq pro eo Quatenus Tu suprascri
ptam Summam Septuaginta Aureorum hungaricalium
mentionato Scripto Assecurativo de data illius in se Con
tinenti solvi declaratam non referendo se ad Mgcum
Casimirum Zakrzetki Fratrem Tui Sibi Illustri Magco
Actori Solvas et realiter enumeres Citaris itaq sis Trno pa
rituras et Judtr responsuris Datt in Cro Praedecensi Te
nâ Quartâ post Dominicam Jubilate proxâ Ao Dni 1760

ad Relationem Ex Pte JMgi
Kossowski Thesaurarij
Curiae Regni cons. M.
Zakrzewski pro Judicij
Cre Praed. recognoscen.
Copia Citnis

In Cro Praedecensi
Feria Secunda post
Dnicam Cantante pro Sa
Ao Dni 1760

Suscepta

Stephanus de Glogowa Kossowski Praedecensis & Capitaneus 62

Tibi Magnifico Josepho Polewski Bonor villar Modzerowo et Ciepli
ny Haeredi et Possori de his ac alijs Bonis vris gnaliter omnibus
ac summis quibusvis pecun habitt et habendis vigore Regio
et nra qua hac in Parte fungimur Capitt authe mandamus
ut in Judicijs nris Cen Capitt Praedecen Fra secunda ab hinc
prius vel proxius in Cro nro Praedecen Celebrand prtr ac per emptt
Compareas. Ad Instantiam Gnosi Antonij Majewski actt. Qui
" inhaerendo Manifestationi suae coram actt authen Rni facta vel facienda
Te " citat. idq pro eo. Quatenus Tu Laboriosum Franciscum sui
actt Famulum aggressum non finitis servitijs annualibus a se
actt profugum, et in Bonis his villae Ciepliny Commoran. si quis
nostro coram Judicio statuas statutum
praesen citt apud Te arestat. # pro Continuand Jisd servitijs an
nualibus extradas, si vero haec facere neglexeris scias Te
mediante # sententia Judicij nri ad Jd stringi et Compelli
Caeteraq pro Causa praesen exigentia in rem actt super
Te decerni et sententiari sis itaq Termino adveni
& responsurus &
en pariturus et Judicialiter Datt. in Cro Praedecen Feria sexta post
Dominicam Jubilate proxima anno Dni 1760.
Sibi actori

Copia Citationis ex Parte Gnosi Majewski actt Conr Mscium Polewski citt

In Cro Prædecensi Feria Secunda pt Dominicam Cantate proximâ, Anno Domini 1766

Stephanus de Głogowa Kossowski Praedecens. etc. Capitaneus Vobis Pres.
Joanni et Sophiae de Borszanskie Conjugibus Invicem Legmis Slubowskiem
atq. Jacobo Josepho et Alberto Fratribus Inter vos Germanis Itidem Slubow-
skiem ex ~~ad~~ ott. Pnosa Francisca de Sinickie Slubowska Filijs et
Successoribus Legmis Sortis Certae in Bonis Polanisz Sittae Poseri-
bus de his ac alijs Bnis Vestris quibus omnibus ac Summis quibusvis
pecuniae habitis et habenda Capti authe mandamus ut in Judijs Nostris
Crenae Capitt. Praedecens. Feria Secunda ab hinc prius vel pro-
ximius Celebrandae pntis ac peremptt. Compareatis Ad Instantiam
Pnosae Andreae Raciecki alterius Sortis in Bonis Polanisz Sittae
suo Jure Poseris actt. Qui Vos Inhaerendo Mandati Suae coram Actt.
authenae Regni factae citt. Idq. pro poenis Legibus Regni descriptis
per Vos vero Succulitis et demeritis ex eo Quia Vos non attentis
Legibus Regni ausi estis ac temere praesumpsistis tempore certo
in termino termini enarrando sine ulla ratione et minima
praetensione Domum Sui actt. propriam ~~invadere~~ varijs temporibus
invadere tumultus excitare fores ad forum Sui actt. propriam
Securi exsecare prata ac Segetes varij grani Sola ex ma-
litia alia Inventario Suo Cornuto et Incornuto depascuare
alia verberibus et baculis ~~[illegible]~~ exsecare ~~[illegible]~~ his non Conten-
ti varias violentias omnimoda Inquisitione probandas per-
agere ac in vitam minari Pro quibus Super ~~Vobis~~ Vobis Decer-
nendis poenis et quidem Te respectu ~~[illegible]~~ Subordinationis eorundem Filiorum
Tuorum ~~[illegible]~~ tum Incontinentiae Pae Consortis Tuae Vos vero respe-
ctu perpetrationis Citatum Ad Videndum et Audiendum Inquisi-
tionem Seu Arutinium qd. et Vobis licidum erit ea in Causa
educi et expediri Statuitionem assignari et Idqd. Juris et Justi-
tiae erit decerni et Sententiari Qua propter Citt. Sitis paritu-
ri et Judr. ac Offerre Responsuri Datt. in Castro Praedecensi
Feria Secunda post Dominicam Oculi Quadragesimae proxima Ao. Dni. 1760
Tum et nihil ominus pro Statuitione Nobilis Choynowski pro De-
ponendo Fidei veritatis Testimonio.

Copia Citt. Ex Parte P.
Raciecki cor. PP Slu:
bowskie

Feria Secunda post Domi:
nicam Cantate proxima
Anno Domini 1700mo

tt

Stephanus de Głogowa Kossowski Praedecen. et Capitaneus.
Tibi Perillri et Rndissimo Mathiae Przeciszewski Vladislavi
et Plocen. Cathedrali Canonico Bonor. Bogotomia et aliorum
Haeredi de his ac alijs Bonis Tuis qnlr omby Summisq qui-
busvis pecuq habitt et habenq vigore Regio et nostra qua
hac in Parte fungimur Capnli Authe mds, ut in Judicijs no-
stris Creq Capitt Praedecen. Feria Secunda abhinc prius et pro-
ximius in Castro Praedecen. celebranq pttr ac peremptorie
compareas. Ad Instantiam Gnosi Joannis Mikowski Actt
Qui Te Vacantibus ad praesens Judicijs Terrestribus Pala-
tinatuum Cujaviae Citat idq pro eo. Quatenus Tu Sum-
mam Novemdecem Aureor. Hungaricalium per Ol. Gnosum
Andream Rozniecki ~~scriptura~~ Bonor. exaratorum Bogoto-
mia Haeredem scripto certo manuali in Anno 1751mo
Tibi Actori ad solvenq inscriptam et assecuratt per Te
ero: secrsivo scripto solvi declaratam ~~[illegible]~~ emundando Possessionem
Tuam ~~[illegible]~~ una cum provisione solvas et realiter enume-
res, Qua propter Citavis ad videnq et audienq Te
ad praemissa Sententia Judicij nostri mediante stringi et
compelli, Sis Trno paritures et Judlr responsurus,
Datum in Castro Praedecensi Feria Secunda post Do-
minicam Jubilate pxa Anno Dni 1760.

Copia Litt ex Parte G. Mikorski cons. Per Illmum et Rmum Pszczeszewski C. Vlad.

Feria Secunda post Dominicam Cantate proxima Anno Dni 1750mo

Stephanus de Rogawa Kosowski Radecen. & Capitt Dobri Succ
uperibus ott Dnorb Laurentij et Vladislaj Urbanskich Bonis
Polanisza Haeredibus tt Successoribg ott Dnor Vladislaj Dugoj
shi et Marianne Sior alterius nominis de Sinieckie ejus ott
Dnor Vladislaj Dugojskj Comitis Matri atg Successoribus ott Religio
osis ac Deo dicatis Alexandra in Sanclo in Religione Joanne
Dugojska Conversa Sororibus Monialibus tt Stephano Casi
miro Fratribg Inter vos germanis Sokolowskich ott Dnorb
Alberti Sokolowski et Agnetis Dugojska Christin Joanni
Subenski atg Successoribg ott Dnor Francisci de Sinieckie Sku
lowski Capitanei de Pinczow ott Dnori Matthiei Sokolowski
Comitis Atg Successoribg ott Dni Alexandri Sokolowski atg quo
cunqueis Nominibus Malachowskich Jakonichich Saulo et
Alberto Chrzanowskich tum et aliis ad eas Bona se se ge
rerepantibg de his ac aliis Bonis Vestris gntr orntg ac Vsuris
quibuscuis precum habitis et habend Rigore Regio et nostra que
hac in pte fungimur Capto autho mandamus ut in Judijs Vestris
Terrg Capitt Sradeccen Terna Secunda ab hinc prius ves proximius
Celebrand pntz ac peremptor Comparentis tt Gestantibg Dnorb Stanis
slaj Patris Andreae et Adami Minorennis Francisci Rosalie Vir
ginis Jmmaturb Sinieckich tt Joannis et Marianne de Sinie
chie Mochelskich Actt Qui Vos et quis Maritata Actrix Jn Sui
Maritj minorem cui Competentia Judicij Jn Competenti de Jure
incumbenti authoritt et Officio vestro Jn Causa Vobis
Caused et adiered Judicij morte et Obitu ott Dnor Stanis de Krasu
shie prius Urbanskie ac ultimi Vladislaus Interrupta citt seu
potius ad partes praeceps parata Decreta parata Contraventiones
paratas praecepsq finaliter perducta loco peragendis Cancellor
ad citt Limitanea Vos emandando Posponendo eorum Bona Polanisza
non Dependendo se unus ad alios et principale & pone Moderni ceg
Bona non respiciendo se unus ad alios emandando Posponendo Colonos
Suorum sea Nullius Haeredes Polonos sena ad prohibitionem ad altero

tantum reductis primum ac orgl Contractu Certo de Data Cujusq
Ztackow die Sexta Martij Anno 1690 ex Premissis Bnis Villa
nisz p ott Ipsos Urbanskie eorumq Brum pro tunc haeredes sol
junctam et ad solvend assecuratam ac post Decretis binis utrisq
ene adjudicatam nostro coram Judicio solvatis et realiter
meretis si vero hac premissa facere neglexeritis sciatis vos
tentia Judij nostri ad Id stringi et Compelli Caeteraq pro
Pene exientia contra Vos statui decerni et sententiari
Termino pariturj eundemq attentaturi et Judr ac Offose Resp
Datt in Crd Praedecene Feria Secunda post Dominicam Oculi
dlem Jaa Ao Dni 1760.

Copia litt Ex Parte Pp
Raciechich aut cons
haeredes et Poparres
Brum Villae Polanisz

Feria Secunda post Domini
cam Cantate proxima Anno
Domini 1760mo

Augustus Tertius Dei Gratia Rex Poloniae Vobis Gnosis Joanni et Sophiae de Borszanskie Conjugibus invicem Lgmis Slubowskiem Sortis certae in Bnis Villae Polanisz Sittae quovis Juris titulo Possoribus de his ac alijs Bonis Vestris gnlr omnibus ac Summis quibusvis pecunie habitt et habenae mandamus ut in Judijs Nostris Terrestribus Calissiensibus ~~Dni~~ In Conin juxta Suam Cadentiam Celebrandis pntr Legitime peremptt Compareatis Ad Instantiam Gnosi Andreae Raciecki Sortis Certae in Bnis Villae Polanisz Sittae Suo Jure Possoris Actt Qui Vos Vacantibus adpraesens Judijs Terrebus Palatinatuum tam Brestt Cujae qm et Juniv Lat ex vi Propinquioris fori et Jurisdictionis Inhaerendo Mansuetam Gnosi Michaelis Schucki Sortis Predictae in Bnis Polanisz Sittae in Ante Possoris Sui Actt Juris Autoris unam cum Recipui quam et Sui Actt Jdq pro Cassatione Complanationis Certae Inter ~~Pdi~~ Predictum P. Michaelem Schucki ab una et Gnosos Slubowskie ac alios ab altera partibus Lig respectu ~~certae~~ Commutationis fundi certi tum et puncti Corroborationis Decreti Condescensae prout in nullo fundamento cum Injuria et Praejudicio Sortis Sui Actt factt et Confectt Prout Mansuetus edisserunt ~~Pro~~ ~~Pro~~ quibus ~~Cuius~~ Actt ad videndum et audiendum Ejusdem Complanationis ~~Lesivae et~~ Praejudiciosae ac puncti Corroboratt Decreti ~~et Annihilari~~ per Sententiam Judij nostri Cassari annihilari et Jd qd Juris et Justitiae erit Decerni et Sententiari Pro quibus Litt Sitis Parituri et Judr ac Officiose Responsuri Datt in Conin Feria Secunda post Dominicam Oculi Quadlem Praesentis Anno Dni 1766.

N tunc et Mansuetus Conae se Actt factt

Copia Litt Ex Parte P.
Raciecki Litt Coro. SS.
Skubowskie Litt pro Judijs
Terrestris Coninensis

Feria Secunda post Dominicam Cantate proxima Anno Dni 1760mo.

Stephanus de Głogowa Kossowskij Prædecenæ &c Capitt.
Tibi Gnosæ Helenæ Kosinska olim Gnosi Joannis Kosin-
skij cum Gnosa Francisca de Ogorzelewskie in secundo
matrimonij voto pgenitæ Filiæ Virgini minorenni #
de Personis Bonisq vestris genetter omnibus Summisq qui-
busvis pecuniarijs habitis et habendis vigore Regio et no-
stra qua hac in Pte fungimur Capitaneali autho-
ritte mds, ut in Judicijs nostris Castrensibus Capita-
nealibus Prædecenæ Feria Secunda abhinc prius vel
proximius in Cstro nostro Prædecenæ Celebrandis prtr
ac peremptorie Compareatis Ad Instantiam Gnosæ
Mariannæ de Ohęckie Gnosi Antonij Młodziejewskij
Consortis tymæ Actt. Quæ Vos et quid Actt in perso-
sonali ejusd Mariti sui Vos vero Cittt virginis ac Minorennem
in personali de Jure incumbenti auctoritatibus et
assistentijs ~~atq Gnosam Mariannam de Rybienskie~~
~~olim Gnosi Joannis Zaborowskij Consortem Relictam~~
~~Viduam, ad non Successorem olim Gnosi Joannis~~
~~Zaborowskij~~ Cittt adcitat Idq pro eo Quatenus Vos
Summam duodecem aureorum Hungarealium
per se Actt. olim Supra scripto Gnoso Joanni Kosinskij
Parenti Tuo ~~medem~~ accomodatam per eund vero Gnm
Kosinskij certo scripto manuali dedata in se conti-
nenti solvi assecuratam et in huc usq Tempus non
exolutam Sibi Actt solvatis et realiter enumeretis

Si vero

atq Gnosæ Mariannæ de Rybienskie olim Gnosi Joannis Zaborowskij Consorti Relictæ Viduæ
nec non Successoribus olim Gnosi Joannis Zaborowskij

Si vero hæc facere neglexeritis sciatis Vos Sententia Judicij nostri ad præmissa stringi et compelli et id quod juris erit causaq præsens proscerit in rem Actt decerni et sententiam Quapropter Citamini et adcitamini Citis Tno parte et Judicialiter responsuri Datt in Crs Praeveria secunda post Dominicam Cantate proxima anno Domini 1760.

Copia Citt ex Parte P Młodziejowska Actt cor PP Zaborowskie et alios Citt

Feria secunda post Dominicam Cantate proximo anno Dni 1760mo

Stephanus de Głogowa Kossowski Praedecens Capitt Tibi Mgco Andreae Morzycki Ensifero Bidgostt Brum Wiecinina Haeredi et Possori de his ac alijs Bnis ~~vestris~~ suis gnlis omnibus ac Summis quibusvis pecunie habitt et habend Rigore Regio et Nostra qua hac in parte fungimur Capli authe mndmus ut in Judijs nostris Crenis Capitt Praedecens Feria Secunda ab hinc prius vel proximius Celebrand pntis ac peremptt Comparens Ad Instantiam Mgci Mathiae Sladokierski Subdapiferi Podoliae Brum Mchowo cum Bonis Quis Wiecinino Contiguorum Haeredis et Possoris actt Qui Te Citt pro poenis Legibus Regni descriptis Quia Tu nulla habita ratione ad fundum antiquitus ad Bona Mchowo Sui Actt haereditaria Lasy nuncupatum Indebite Sibi vendicare et per Multam annorum Seriem de eod fundo usum fructum ac proventum Indebite percipere nulliterq in litis expensas se Actt provocare participationeq Proventus privare Quare pro poenis respectu praemissarum ad Videndum et audiendum Te a praetensa participatione alieni fundi Sententia Judij nostri abjudicari ad refusionem damnorum per Te Causatorum Stringi fundum praedictum Lasy nuncupatum ab antiquo ad Bona Mchowo Sui Actt Haereditaria poenis ratione Indebitae vendicationis fundi mulctari Caeteraq pro Causae praesentis exientia decerni et Sententiari Qua propter Citt Sis Termino adveniente Parituros et Judr ~~[illegible]~~ Responsurus Datt in Cro Praedecens Feria Secunda post Dominicam Misericordiae Praedicta Ao Dni 1760,

Copia citt ex Parte M.
Scadokierski Subdepp.
teri Podolia actt Con
m. Morzycki citt

In Cro Prædecen feria
secunda post Domini
cam Cantate proxima
Anno Dni 1760

Stephanus de Głogowa Kossowski Praedecen. et Capitt.
Vobis Gnosis Casimiro Grabski, Sortium Bonor. Chociszewo
Haeredi, et Simoni Polichnowski earund. Sortium Possor.
de his ac alijs Bonis Vris gnalit. ombus ac summis qui
busvis pecun. habitt. et habend. vigore Regio et nra qua
hac in Pte fungimur Capitaneali authe mandamus ut
in Judicijs nris Cre Capitt. Praedecen. Frâ Secunda ab
hinc prius vel proximius in Cro nro Praedecen. Celebrand.
prtr ac peremptt. Compareatis. Ad Instantiam Gnosae He
lenae de Pieharskie Grabska, Sui Gnosi Casimiri Grabski, "lasivi mariti"
"in mariti" Consortis ~~[illegible]~~ Actt. Quae vos in personali Gnosi Antonij
Rozniecki Sororini sui authe et assa inhaerendo Manife
stationi suae, Coram actt. authen. Rni facta Citat, et praeci
pue Te Gnosum Casimirum Grabski Maritum ad paratt. pro
cessum paratas Condemnationes trinas ex Parte suae
Actt. super Te Citatt. In Judicijs nris Cre Capitt. Prae
decen. obtentas et publicatt. (loco peragendae Exe
cutionis:) adcitat idq. pro eo. Quatenus Vos summam
Mille Tynphonum, post se actt. respectu dotis levatt.
et super Eisd. Sertibus p. Te Gnosum Grabski Maritum
Inscrone authen. Inscriptam, sibi actt. in orphanitate
ac egestate p. Te Gnosum Grabski maritum cum liberis
relictae, victu et amictu ad praesens Carenti, solvatis et
realiter enumeretis, praemissas Condemnationes, ex Parte
suae actt. sup. Te Gnosum Grabski Maritum circa suspen
sionem Causae cum mentionato Gso Polichnowski in ~~[illegible]~~
~~actt.~~ Judicijs nris Cre Praedecen. obtentas et publicatt.
sufferatis, in sublationem vo ~~[illegible]~~ earund. poenas lua
tis. Qua propter citamini et adcitamini, sitis termi
no parituri et Judicialiter responsuri. Datt. in Cro
Praedecen. Frâ Tertia post Dominicam Jubilate pro
xima Anno Dni 1760.

Copia Citationis ex
Parte Gnosæ Grabska
actt con. G. G. Dolichno
wski et Grabski citt

In Cro Prædecen Feria
secunda post Domini
cam Cantate proxima
Anno Domini 1760

Actum in Fundo Bonorum Villæ Bierzwienna, Magnifici Francisci Słuchi Pincerniæ Brestensis Cuiæ hæreditt. ante portam Curiæ apertam, Feriâ Quartâ post Dominicam Jubilate proximâ, Annô Domini Millesimô, Septingentesimô, Sexagesimô.

Officium præsens Cæ Capitt. Lancicien. Commissoriale, videlicet Ego Josephus Pogonowski, Burgrabius Cræ Bresten. Cujæ Vicenotarius Prædecen. Commissarius Juratt. Cræ Lanciciensis, satisfaciendo muneri mej "officij" tum quoq insistendo Pœnæ Bannis, cum ejus publicatione, circa suspensionem Causæ cum Magnifico, Francisco Słuchi Bincernida Bresten. Cujæ, ex Parte et instantia Gnosi Vladislai Breza actt. Sup. Successoribus ott. Generosi Michaelis Jezewski citatis, idq in approbatione anterioris processus, ratione Contraventionis Decreto Tribun. in Judicijs Causarum, seu Terminis Querelarum simul et Exemptionum Officij Catt. Capitt. Prædecen. Feriâ Secundâ post Festum Sancti Bartholomej apostoli proxima, Anno Domini, Millesimô, Septingentesimô Quinquagesimô Nonô. immediate præterito obtentæ, ad officiosam Requisitionem suprascriptt. Generosi Vladislai Breza ad dicta Bona Bierzwienna Cum Generosis Joanne Wardęski, et Antonio Swiecki, nec non Ministeriali Regni Gnali Provido Joanne Burchacki de Przedecz authen. et Jurato, die in actu Contento Condescendi, ac ibidem facta, ut Juris et moris est, et fundata per eundem Ministerialem Jurisdictione, ad Executionem, de Summa in dictis Bonis Bierzwienna, mentionatorum Successorum, ott. Gnosi Michaelis Jezewski hærentime Contuli, ac demum trutinato ac reviso processu eodem. Quoniam adhuc non sunt plenarie Jidem Successores Jezeviani Convicti, ideo ab eadem Executione supersedi, ac Causam Cum Partibus ad officium Cræ Prædecen. unde emersit, pro finali disjudicatione, seu Convictione Partis Litt. plenaria, Conservando Jisdem Terminum peremptt. remissi remittoq præsen.

Josephus Pogonowski Burg. Cren. Brestt. Cuiæ V. Bott. Prædec. Commen. Juratt. C. Lancicien.

mpp

Actus Executionis in Fundo Bonorum Bierwienna expeditt

In Castro Praedecensi Feria Secunda post Dominicam Cantate proximâ Anno Domini, 1760

[illegible] Bonis vitae Bierwienna [illegible]
Francisci Stuchi Pincernae Bresten Cujus hereditt p. Officium
Lanicien Commissoriale pro Rte infra scrâ expeditt, pe
tenseund a Le Offerente suscipi, et in acta praesen infrascriptam
Dari quod obtinuit Cujus tenor sequitur talis / Inseratur /
Optimae ejusd. p. Id Offerens hic circa acta praesentis
reliquit et estactt hisce Connotatt.

Actum in Fundo Bonorum Villæ Bierzurenna Magnifici Francisci Stuchi Vicecomitis Brestensis Cùe hereditariorum ante Portam Curiæ apertam Feriâ Quartâ post Dominicam Jubilate proximâ, Annô Domini Millesimô, Septingentesimô, Sexagesimô.

Officium presens Castr. Capitr Lanicicense Commissoriale videlicet Ego Josephus Bogonowski Burgrabius Crenæ Brestr. Cùe, Vrè notarius Prædicenæ, Amissarius Juratus Castr Lanicicenæ, satisfaciendo muneri mej, tum quoj insistendo Cenæ Bannis cum ejus publicatione circa suspensionem Causæ cum Magco Francisco Stuchi Vincentio Brestenæ Cùe ex Parte et Instantiâ Magnificorum Elisabethis, Magdi Adami Solectowski Vexilliferi Cracoviciensis Consortis Lgmæ, Barbaræ et Longinæ Virginum Innuptarum Sororum inter se germanarum Zychlinskich, alij Mathiæ Caroli earundem Manûm Zychlińskich Fratris Amittalis Aucr super Successibus olim Magci Michaëlis Jeżewski "Citatis" alij in Approbatione Antecionis Procesus ratione Contraventionis Decreto Tribunalitio in Judicijo Causarum seu Terminis Quarelarum simul et Exemptionum Officij Castr Capitr Prædicenæ Feriâ Secundâ post Festum Sancti Bartholomæj Apostoli proximâ, Annô Domini 1759no, immediatè prestentô. Obtentæ Ad Officium Regûnem Suprascriptorum Magcorum Zychlińskich Sororum germanarum, et Mathiæ Caroli ad dicta Bona Bierzurenna Cùe cum Magco Joanne Wardęski et Antonio Suscelli nec non Alli Regni Gnâli Provisr Joanne Burchardi de Bitza Decr Authentico et Jurato Die in Actu Contenta Condescendi ac illicò facta ut Juris et Moris est et fundata per eumdem Milan Jurisdictione, ad Executionem de Summa in dictis Bonis Bierzurenna mentionatorum Successorum olim Magci Michaëlis Jeżewski Lærenti me Contuli, ac demum Intimato ac recto Procesu ejd, quoniam ad hoc non erunt plenariæ fidei Successores Jeżewiani Comparuit ideo ab eadem Executione supersedi, ac Causam cum Partibus ad officium Cenæ Prædicenæ unde emersit, pro finali dirijudicatione, seu Convictione Partis Citatæ plenariæ, Conservando eidem Finem peremptè remisi, remittq

Præsentibus Josephus Bogonowski Burgr Crc Brc Cùe Vt. Brest Cenæ Holen

Actus Executionis in Fundo Bor. Bierzwienna expeditus

In Castro Prædecensi feria secunda post Dominicam Cantate proximâ, Anno Domini 1760.

[illegible] Executionis in Bonis villæ Bierzwienna Magnifici Francisci Stacki Pincernæ Drestensis Cujus hæreditatem Commissariale pro Parte infrascripta expeditt, petens eundem se offerente suscipi et in acta præsentia ingrossari mandari quod obtinuit Cujus tenor sequitur talis: Insera tur: Originale ejusdem Ipsi Idem offerens hic circa acta præsentia reliquit. Et est actus hisce Connotatus.

Stephanus de Głogowa Hossowski Praedecen. Capitt. 72.

Tibi Gnoso Francisco Pniewski Bonor. villae Chrestow Possessori de his a calijs
Bonis tuis gnaliter omnibus ac Summis quibusvis pecun. habitt. et ha
benae vigore Regio et nra qua hac in Parte fungimur Capitt. authe
mandamus ut in Judicijs nostris Cr. Capitt. Praedecen. Fra Secunda
abhinc prius et proximius in Cro praedecen. Celebrandis prts ac pem
ptorie Compareas. Ad Instantiam Generosi Casimiri Bieganowski
Bonor. villae Dzieuczopole minor Haeredis et Possessoris actt. Qui te
inhaerendo Manifestationi suae Coram actt. authen. Rni Con
te facta vel facien. citat idq. ad videnda et audiendae te ad So-
lutionem justi valoris pro bove sui actt. proprio per te ex Cam
po Cujusnam nescit, an sui actt. an etiam tui, simul cum altero bovi abacto, et ad
multifarias sui actt. Requisitiones non extradito, nec etiam
~~[illegible]~~ in foresta Regia praesentato, quinimo ut
supponit in Summum actt. detrimentum tempore nocturno ex
bovinario sine omni Custodia dimisso, et in borras expulso ibi-
demq. per bestias lacerato, et exinde brevi Occasione tui morti
cino, sibi actt. mediante sententia Judicij nri Stringi &
Compensationemq. Carentiae laborum demandari, et id-
quod Juris erit, Causaq. praesens poposcerit in rem actt. de
cerni et sententiari sis termino advenien. paritur.
et Judicialiter responsurus. Datt. in Castro Praedecen. Fe
ria Secunda post Dominicam Jubilate prxa Anno Do
mini 1760. # ut Juris ac moris est #

Copia Citationis ex Parte
Gnosi Bieganowski
Actt. Con Gnosum Prie
wski citt.

In Castro Praedecen Feria
Secunda post Domini
cam Cantate proximâ
Anno Domini 1760

Stephanus de Głogowa Kossowski Praedecensis et Capitt
Vobis Pnosis Mariannae de Rybinskie Zaborowska ott Pnosi
Joannis Zaborowski Conti Relictae Viduae Matri atq Successoribus
Episcopi ott Pnosi Joannis Zaborowski de Bonis Vestris quibus omnibus
ac Summis quibusvis pecunie habitt et habendae Capli Authe mandamus
ut in Judijs nostris Crone Capitt Praedecene Feria Secunda ab hinc
prius vel proximius Celebrandae pntis ac peremptt Compareatis Ad
Instantiam Pnosorum Stanislai et Marciannae de Zaborowskie Conjugum
invicem Legnicorum Rzeszowskich autt Qui Vos et quidem Maritata
actrix in sui Marito Vos vero Cui Competentia Indigeris in
Competenti de Jure incumbenti authoritatibus et assistere Citt
Idq pro eo Quatenus Vos Summam Duorum Millium Florenorum
Polonorum una cum Provisione ~~in vim dotis~~ se actricem in vim dotis de Bonis Paternis
Concernentem ad mentem exdotationis Pnosae Puminska
Suae actricis sororis germanae Sibi actrici Solvatis et realiter
enumeretis Qua propter Citt ad videndum et audiendum
Vos ad Id mediante ~~per~~ sententiam Judij nostri Stringi Solutionem
Summae una cum provisionibus assignari et Id quod Juris
et Justitiae erit decerni et sententiari Qua propter Citt
Sitis Termino advenienti parituri et Juris ac Offose Responsuri
Datt in Cro Praedecene Feria Secunda post Dominicam
Oculi Quadlem proxa Anno Dni 1766mo.

Copia Att ex Parte
GG Rzeszowskich cor
GG Zaborowskie.

Feria Secunda post Domi:
nicam Cantate pro 2a
Anno Dni 1700mo

Actum in Castro Radecensi Sa

Stephanus de Głogowa Kossowski Praedecen. Capitaneus. 74.

Tibi Gnoso Francisco Dniewski, Bonor. villae Chrostow Possessori de his ac alijs Bonis tuis gnaliter obus ac summis quibus vis pecun. habitt. et habend. vigore Regio et nra qua hac in parte fungimur Capitt. authe mandamus. ut in Judicijs nostris Cre Capitt. Praedecen. Feria Secunda abhinc prius vel proximius in Cro nro Praedecen. Celebrand. mtr ac peremptorie Compareas. Ad Instantiam Instigatoris Judicij Officij nri, ejusq Delatoris Gnosi Casimiri Bieganowski Actt. Qui te inhaerendo Manifestationi suae Coram actt. authen. Rni Contra te facta vel faciend. citat pro poenis Legibus Rni descriptis per te vo succubitt. et demeritis ex eo. Quia tu in Contrarium eaundem Legum procedendo. Solummet ductus appetitu alienae Substantiae, ausus es temereq praesumpsisti Gnosum Casimirum Szadolkierski, Burgrabium Cre Radziejoviensem in ito prius cum illo Contractu, respectu venditionis a Borra Quercineae, in Borram sui actt. propriam ad Bona villae Dziewczopole Miner, spectan. super inducere, ibidq Quercus ad Compages aptos, pro tuis proprijs venditos ostendere, et eosd. propria authe succidere pmittere, p quod se actt. maxime injuriare et damnifare fundumq praemissum invadere, poenasq demeritas in te trahere et succubuere, pro quibus super te decernendis et extendendis poenis, citaris ad videnae et audienae. te ad Solutionem seu Compensationem pro Jisd. Quercubus sibi actt. Sententia Judicij nostri stringi, ratione vo invasionis fundi et ppetratae violentiae poenas sup te irrogand. statui decer

ni

ni et Sententiari, Sis itaq; termino adveni entip
rus et Judicialiter responsurus. Datt in Crō P
decen Frâ sexta post Dominicam Jubilate p
ximâ, Anno Dni 1760.

Copia citt ex Parte
Gnosi Bieganowski
actt Con Gnosum Pnie
wski citt Relatio.

In Castro Prædecensi, Fe
ria Secunda post Do
minicam Cantate pro
xima anno Domini
1760.

Situm in Castro Prædecensi Sa

Stephanus a Elogowa Kossowski Praedecz. Capitt. 75.

Tibi Ero Joanni Stempczynski bonorum Ubi habi-
gare Jurium Tuorum Possori de personis bonisq. Tuis
qlibet Obus Mandamus ut in Ternis Querelarum seu
Judicij Causarum abhinc in Cro Nro Praedez Celebraz
prlibet ac peremptorie Compareas Ad Instantiam
Mci Josephi Mniewski Calnidae Brzezij Actorum Ju-
Te Inhaerendo Scripto certo Mrt. seu Sponsioni
et Medejussioni pro Libro Christiano Borek Sibi
Super Quota Quadraginta Tynfonum
Actorum per Te data Citto Idq. pro eo Quatenus Te
Satisfacie eiq. Quotam eandem Quadraginta Tyn-
fonum Solvas ac Sibi Actorum enumeres Instantanee
una cum provisione Sis Terno paritt. et Idlibet ren-
surus Datum in Praedecz. Feria 2da post Dnicam Mi-
sericordiae Anno Dni 1760

vacantibus ad praesens Judicij Terribus Saltuum Cujus

Stephanus a Głogowa Kossowski Praedecessor Capitulo

Tibi Mae Dorothae

Copia Citt ex Parte M
Mniewski coram G. Kon-
pczynski,

Feria Tertia post Dominicam
Cantate proxima Anno
Dni 1760,

Stephanus de Głogowa Kossowski Praedecens etc. Capitaneus 76.
Tibi Magco Matthiae Szadokierski Subdapifero Podoliae Bonorum
Villae Mchowo haeredi et Possessori de his ac Alijs Bonis Tuis gnali-
ter Omnibus tum Summis quibusvis pecunae habitis et habendis vigo-
re Regio et Nostra qua hac in Parte fungimur Capli Authoritate mds
ut in Judicijs Nostris Castr Capitr Praedecens Feriâ Secunda abhinc
prius et proximius in Castro Praedecensi Celebrandis personaliter
ac peremptr Compareas Ad Instantiam Mgci Andreae Morzycki
Ensiferi Bidgostiensis Bonorum Villae Wiecienino in Contingui-
tate cum Bonis Tuis omissis Mchowo existentium ac aliorum
haeredis et Possoris Actr. Qui Te inhaerendo Mafni Suae coram
Actis Authenae Regni factae sive faciendae, Citat idq pro eo.
Quia Tu contra Jura vicinitatis procedendo, sine ullo legali
Documento, tantummodo solo ductus appetitu, propria Autho-
ritate, Fundum Certum Ruchna dictum, sub Sylva Laz nuncu-
patas situatum, ab Antiquo ad Bona Sui Mgci Actr supraexa-
rata spectantem, Signis circa Granities observari solitis, obsignai-
tum ademisti, et sibi appropriasti, in appropriato Sulcos retroversè
disarare imperasti, Pascua circa huncce Fundum sese extenden-
tia quolibet Anno depascuare suis inventarijs permittis. ac
circa circum fines Sulcorum arando in Granities Sui Mgci Actr
immittere ~~[illegible]~~ quotquot Annis plus demandas, factaq ille-
gitime granitierum sat notabilium Controversione se Mgcum
Citatione sua in Jus evocasti, ac in Litis expensas inducis. Qua
propter Citaris ad Videndum et Audiendum Te ~~[illegible]~~
~~[illegible]~~, penisq distin-
ctis tam respectu in Controversionem porrectarum granitierum
quam indebitae Vexae mulctari, ad refusionem Litis expen-
sarum demandari Citaris itaq sis Trno pariturus et Juste
Responsurus Datr in Cro Praedecensi. Feriâ Secundâ post Do-
minicam Cantate proxâ. Ao Dni 1760

Copia Collonis ex Lte M.
Mortzycki Eng Bidgoz
cens M. Szadokierski.

Feria Tertia post Domi
nicam Cantate proxa
Ao Dni 1760.

Suscepto

Josephus Mathias in Luszczewo Luszczewski Lanciciensis et Capitaneus

Vobis Gnis Joanni Rozdziałowskij Narbertho Garwaski Casmiro Wrublewski et Salomeae de Garwaskie Conjugibus tle personis bonisq vestris dzupliciter convictis videlicet binis Condemnationibus nec non Perillustri ad modum Rendo Laurentio Zabokticki seu alterius Nnis Praepositi Bratoszeviensis Canonico Lanciciensis ad eadem Bona Gote regulariter Salomeae de Slubickie Zgoka Bonor Gote Possessricis de Bonis ejsdem ac Summis habitis et habendis generaliter omnibus mandamus ut in terminis Querelarum Judiciisq Causarum prius et proximius in Cro pro Lanciciensi Celebrandis Terminis seu Judiciis personaliter ac peremptorie Compareatis Ad Instantiam Mfcae Constantiae de Brzychffy primo Szypowska Secundo Głębocka actricis Quae vos in Sistendo processus primitivo super vobis et bonis obtento loco peragendae executionis Citatet ad Citat Quatenus vos Triginta unius aureorum hungaricalium una Cum provisionibus Summam orglem non excedentibus emondando vestra bona Sotratis in Sublationem processus ad mentem Legis poenas exolvatis proquibus Citamini Sitis Parituri et Judicialiter Responsuri Datum in Castro nostro Lanciciensi Feria Secunda post Dominicam Invocavit Anno Dni 1760

Copia citt ex Parte
magnificæ Glembocka
actt, Con Gnosum Ro-
zdziatowski et alios
citt. #

In Cro Prædecen Feria
Tertia post Domini
cam Rogationum
proximâ, anno Dni
1760

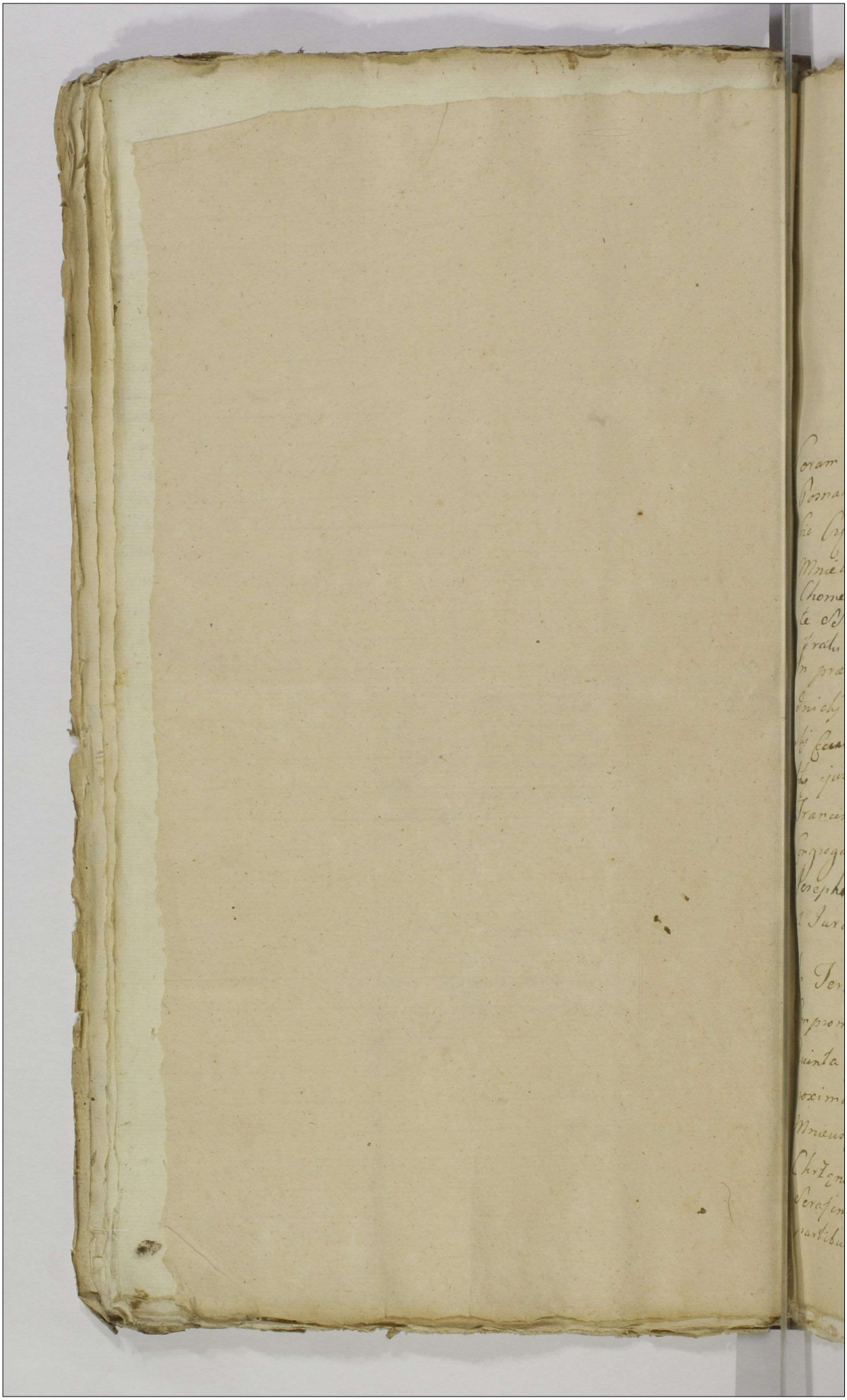

Actum in Fundo bonorum Oppidi Wilczyn Sortes Haereditatis Eis Michaelis Chrzanowski Possessioni Mei Andreae Mnieuski Calnidae Brzezinae Subjecta Feria Secunda post Dominicam Rogationum proxa Anno Dni 1766

Coram Mco Josepho Poleuski Camerario Terri Posnaniae Superarbitro Simone Czarnecki Burgrabio Cr. Eli Palatus Lanc. ex parte Mei Andreae Mnieuski Ar Calnidae Brzezinae Francisco de Chomencice Morawski Regente Cr. Gnesn. ex parte Sstrum ctt Ensi Chrisostomi Chrzanowski Impetrati Arbitris

In praesentia Eorum ac Generosorum Josephi Rudnicki Pocillatoridae Bractaviae Ignatii Raczynski Palatus Calisiae Fabiani Gablinski Ita ejusdem Palatinatus Commissariorum nec non Francisci Sulkowski aliorumque ad hunc Actum Congregatorum nec non Mnlis Regni Eli Pdi Josephi Woydecki de Oppido Wilczyn Authentico et Jurato Actum praesentem acclamantes

In Termino hodierno in Virtute Inscriptionis Compromissorialis Coram Actis Cr. Praedecessoris Feria Quinta post Festa Solennia Sacri Paschatis proxima in praesenti Inter Mgcum Andream Mnieuski Calnidam Brzezinae ab una tum Eum Chrzanowski Suo et Eorum Elisabethis Angelae Serafinae et Antoninae Sororum germanarum Mnae partibus ab altera Subsecutae Qua Inscriptione

Iis promptiorem et Stabiliorem exoptantes Ju-
tiam ad decidendas finaliterq Sopiendas Ca-
et Actiones suas mutuo invicemq ad quod
Ofm Regni Majoris Minoriscie Subselij re-
ce institutas et Intentatas ibidemq agitan-
et Vertentes in quocunq Iuris gradu dep-
dentes Mgcum Josephum Poleuski Camer-
Terrem Posnaniæ in Suum Causarumq
Verum legitt et indubitt Superarbitrum
premumq Judicem elegerunt Constituer-
et Actu præsenti Inscripserunt Eidem
Mgco Superarbitro una cum Mcis Arb-
per unum a partibus elocandis in Fun-
præmissorum bonorum Wilczyn et Sorte
Wilcza Gora pro die hrna Actu Contenta-
cet Feria Secunda post Dnicam Roga-
in Anno præsenti Conducendo et Condesce-
data potestas Jura quævis et prætensio-
partium ad præsens Recognoscentium a-
Terno præsenti Comparentium ut cognos-
discutiat cognitisq quibusvis dubijs ac re-
ne omnium facta satisfactionem quæ et
cij per quem juste debebitur præstandam
gat partesq in cunctis earum intervenien-
nihil intactum et irresolutt relinquendo fin-
disjudicaret pacificaret et moderaretur Ej-
Mgci Super Arbitri una cum Mgcis Arbitris

dae Sententiae Ijs Recognoscentes parituros obtem-
peraturos et acquietaturos Se Se obtulerunt Idq
sub poenis contra Convulsores Decretorum Sancitis
eadem Inscrone praemissa fusius in se enar-
rante Judm Compromissionale accedente ad-
id Mutuo partium consensu in fundum Me
moratorum bonorum die et Anno in Actu
contentis condescendit Jurisdictionem Suam
praesenti Suprascripti Eius Voce Supramen-
tionati Mutis fundavit fundatam ad diem
Crastinam reclamare demandavit, reassum-
pta in Crastino Jurisdne partibus Compa-
ritionem Inscribendam Intimavit, Quibus-
Itaq et quidem Actorea Simul et Citta
Mco Andrea Mnieuski Cattnae Brzezie prttr
Mco Michaele Chrząnowski ott Mgci Chriso
stomi Chrząnowski Pincernidae Betzae cum ott
Mgca Cristina Borucka ad Mgci Andreae Mnie
uski Comparentis Consorte in primo Matrimo
nij thoro procreato Filio ~~Actu et~~ Citt et Actt
prttr Mgcis Helisabetha Antonina et Sera-
fina Sororibus praelibati Mgci Michaelis Chrzą
nowski germanis Virginibus Innuptis Itae Cittis et Actt in Assa ejusq
Mgci Michaelis Fratris Suj atq Mgci Chriso
stomi Boruckj Pocillatoris Crusoris Avunculi ger
mani prttr Mgca Angela Chrząnowska Virgine
innupta Itae Citta et Actt per Mcum Chrisostomum
Boruckj Avunculum Mgca Marcianna Mnie
uska ejusdem Mci Andreae Mnieuski Filia in cum
ott dicta Mca Borucka in Subalterno Matrimonij

Thoro progenita Filia Minorennis Acto et Citta
Indicente per Mgcum Andream Mnieuski Parc
Comparente et Secum Controvertente Negotium
ulterius Inducere mandat Quarum Controver
pro et Contra Illatis exauditis Decidendo Acto
tus Illationes ac Controversias partium u
rumq Siquidem Sres ott Mgci Chrisost
Chrzanowski et Cristina de Boruchie pr
ejusq ott Mgci Chrzanowski Secundi dicti
Mnieuski Comportationem documentorum
sam Substantiae ott praelibato Mgcorum Chrzanow
et Cristinae de Boruchie Ultimo Mnieus
Parentum demonstrantium ab eodem M
Mnieuski Vice Parente adoptivo Subseq
dum efflagitant et Urgent# Proinde Iud
Compromissoriale eandem ad Constituend
Massam praelibatorum Mcorum Parentum
Sres ex bino Thoro quo ad Materiam ab
aequaliter Iure Naturalis Sctis ~~[illegible]~~ Iu
et ferme tam partis quam Iudij Sui Nece
riam Censendo Innittendo Supraseriae Ins
Compromissoriali Legi ac Iustitiae Decern
Quatenus Idem Mgcus Mnieuski Docum
omnia ad Substantiam praelibato Mgcorum
Spectantia et ad bona eadem Wilczyn ac
cza Gora Le Le regulantia quaecunq apud
habere poterit nec non Regestrum Rerum
bilium et Inventariorum fatis ott Mgci Chr
stomi ~~Parentis~~ Chrzanowski Parentis apud ott Mgcam Cr
nam de Boruchie Matrem eorum derelictu
nec non Seorsivum ~~[illegible]~~ Regestrum
rum Mobilium Clenodiorum Argenteriae apud

Calculumq de perceptis proventibus a fatis ott dictae Mae
de Boruchie Ultimo voto Mnieuska ex bonis eorum per Mcum Mg
Mnieuski Possessis ac restitutis proventus. Ita Regestra tam Rerum
bilium ott Mei Chrzanowski Parentis Circa ott Mae Mnieuska Mat
haerentis ac rerum Mobilium Argenteriae Clenodiorum fatis dictae ott M. M
apud eorum derelictis demptis tam receptis Injungendam Concludunt #

Mnieuski demptis Vestibus Vestimentis et alijs
mobilibus ~~[illegible]~~
post fata ott dictae Mgcae Mnieuska in prae-
sentia Mgcorum Boruckich Avunculorum Suo-
rum germanorum dispartitis et ab eodem Mgco
Mnieuski receptis quam Idltr Subsecutam
agnoscentes a restitutione earum eundem Mgcum
Mnieuski Indemnem faciunt restantium et
haerentium tum denique Scriptorum quorumvis
Super quasvis Summas ott dictae Mgcae de
Boruckie Ultimi Nuptus Mnieuska a quovis
eidem datorum et Servientium denique post
exstinctum Jus Advitalitiale ab ott Mgco
Chrisostomo Chrzanowski Primevo Marito Re-
spective eorum Parente Coram Actis Cz Crusvic
Feria Tertia pt Dnicam Judica Qlem in Ao 1750
in rem dictae Mcae de Boruckie Mnieuska
Recognitum et eis Serviens pro binis Annis
pro quibus
Calculum per Mgcum ~~Mcum~~ Mnieuski In-
praesens Scribus Justo titulo perficiens Judi-
cium Consensu Regestra proventualia Sortis bo-
norum Wilczyna et Wilczy Eorum binis Annis pt
fata ott dictae Mcae Consortis Suae Possessae ac expen-
sarum erogatarum ad excipiendum Calculum
Necessaria eisdem Scribus Comportet Idque In
Instanti praevia realitatis Comprobatione Licet
quidem Mgcus Mnieuski in Satisfactionem
Sententiae Judij Suj Documenta Scilicet Divi-
sionem bonorum Sortium Wilczyna et Wilczy
Eorum Inter Mgcos Helnegildum Chrzanowski
Notarium Cz Naclens protunc vero Cameruri-
um Eranialem Palltus Posnan ab una et Scres
ott Mgci Chrisostomi Chrzanowski Pincernidae Bet-
zen eundemque Mgcum Mnieuski ac ott Mcam Cristinam

de Boruchie Ultimi Nuptus Mnieuska Nne
SSrum partibus ab altera de data in Wilczy
die Decima Nona Mensis Aprilis in Ao 1755 Con
manibus tam earum partium quam Amicorum
scriptam et ad Acta Cz Crusvicie Feria Secun
post Dnicam Jubilate Anno eodem per Oblat
recte nec non Inscriptionem Summae Sex Millia
Flr pol per ott Mgcae Chrisostomum Chrzanow
in rem praelibatae Mgcae Cristinae de Boruch
Contis Suae in Conin Sabbo ut Festum Sancti
Dreae Aplin Anno 1757 Super bonis Wilczyn
Wilcza Gora Recognitam aliaq Documenta ge
liter omnia quaecunq Circa se habere poterat
Massam Suprascriptorum SSrum Parentum S
ctantia nec non Regestra Proventualia et exp
rum bonorum eorum pro Annis binis a fatis ott
Mgcae Contis Suae Possessis, atq Regestra rerum m
lium ac Inventariorum primum videlicet ut ott
Chrzanowski Chrisostomum ott dictae Mcae Boruch
maevum Maritum Circa praelibatae ott Mgcae de Boruch
Ultimi Voti Mnieuska derelicta et ad Acta Cz Crus
F 6 ut Dca Exaudi in Ao 1754. per Oblatae porrect
atq Regrum rerum mobilium Argenteriae et Clenod
restantium demptis Jam receptis et in Ante exdiv
Mnltr Conscriptum Manuq Suj Subscriptum Comp
vit praemissaq omnia eisdem SSribus Commu
vit Res mobiles in forma et Specie Similiter Com
tavit et ad exdividendum SSribus dempta parte
Filiam ejusdem Concernenti Idtr extradere Obl
et Offert. ~~Tas~~ Quoniam vero Jij SSres in eaq Com
tatione non persistunt quinimo Sufficientiorem Su
gendam Urgent et efflagitant Mcus Vero Mn
uski Nulla alia Documenta praeter Comporta
ac res mobiles tum Regrum proventualia habere

fer

Między Jmciami Panami Jmcią Panem Andrzejem Mnieszkim
Sędzim y Jmci Panny Marcyanny ich decuiide Thoro z podzoney
Corki Mnieszki z jedney a Jmciami Panami Michałem Elżbie
ty Angelą Seraphiną Antoniną Bratem y Siostrami
między sobą Rodzonemi Chrześnowskiemi ich primo Thoro
z płodzonemi Synem y Corkami a Sukcessorami naturalne
mi z drugiey Strony Stawa ugoda między Stronami
za mediacyą Przyiaciół niżey wyrażonych w ten spo
sob A ponieważ Wypadła między Stronami z zgody
Kompromisarialnego Senteneya ich ordine kompertowania
dokumentow do dobr Wilczygory należących także y
rzeczy ruchomych tak po śp: Jmci Panu Chrzestomie
Chrzanowskim Jakoteż y Jmci Panu Chrystinie z Borackich
Chrzanowskiey exturio Mnieszki Przy Jmci Panu Andrzeju
Mnieszkim pozostałych które dokumenta kompertowane
także y rzeczy Ruchome Sukcessorom niegdy Jmci Pana
Chrzestoma Chrzanowskiego oddaie któremi razem podeszłszy
się y dokumenta odebrawszy podług regestru pominionego
Jmci Pana Andrzeja Mnieszkiego kiedyś Jmci Pan Andrzey
Mnieszki przy Sarte Jmci Panny Marcyanny Mnieszki
rzeczy ruchome odebrawszy pominionych Sukcessorem
także abierzecem kurlusz klenoty tak opaczyste jakoby
Macierzyste osobnem regestrem opisane Rękę Stron
podpisane y Sędzia kompromisarialnego także y pieczęcią
mi zapieczętowane te Jmci P. Chrzestom Borucki jako Wuy
Rodzony do dalszego pomiarkowania między Rodzeństwem
do siebie odbiera. Co się Dus Tycie regestrow prowentuyących
wsi Wilczygory przez Jmci P. Mnieszkiego kompertowanych Wi
dzie Sukcessorowie Znaczny expens na pogreb Śp: Matki
także reparacyą dobr Tych y Zasiewki wprowadzone zedy
pominioni Sukcessorowie żadney kalkulacyi od tegoż
Jmci Pana Mnieszkiego Cyrdyma Swego ab actu falcorem
śp Matki przez Corplanatione totaliter ustępuią y oney ena
cum Successoribus Suis prętendowac niemaią. A ponieważ
także Zaszedł proces w Grodzie Krasnostawskim o Sammę dzie
więć tysięcy złt polskich aeris y materna przez Sukcesso
row z wyż wyrażonych reputatam przez Jmci P. Michała Chrz
nowskiego Jmci P. Mnieszkiemu intentowany oddanie pominionej
Summy którą to Summę Jmci P. Andrzey Mnieszki jako własny swoią

ckiego ewincere Sukcesores tedy sp: Jmci P Chrzestona
słowskiego z ważnych z tamtąd Summ Jmci P Andrzeja
Jmnieyszego et Sukcesorum meyby Jmci Pana Olszewskiego
prowizione zostaiące które realiter przynaią Dalney ala
do pominioney Summy nieiestawaiące sobie prolocuyi
owszem prawo ex nie otrzymany także de termin
et manifestationibus respectu przemienionych Summ
et recognicis Strony abierzącem się Kurtyzy Locus
zy pereyi Macierzystey na Jmci Panny Mareyanny
charty Jmci P Mnieszkiego de Substancia Materna to
z Summy Sześcsetnych czyli złotych ośm Sukcesor
Jmci Panu Andrzeyowi Mnieszkiemu jako Oycu Tychże
polskich na Wigilią Swięta S. Jana Kwietnia roku
raz pierwszym prawa ewictione Caveada ac Sufficienti
cationę Expensarum tenebuntur infra Dies nieprzekroczo
Summy prowizionem adnexam prędzi Sukcesorowi
cesorowie ad manus Jmci Pana Mnieszkiego płacić
exolutionem Summa obligują się. Jeżeli się w pokła
wentarzu ad presens na gromnicę zostaiącego tedy ad
partem inwentarza po sp: Jmci P de Konnickiej Mnieszk
Jmci Panna Mareyanna Mnieszka jako Córka maiąca
cise Sukcesorowi z wyż wyrażeni Jmci Panu Mnie
mu jako Oycu addaco powinni będą Kurty Kościel
dać Jmci P Mnieszki Jmcim Sukcesorom sine ulla prze
ne debitur. A Jmci P Mnieszki dobra pomie
pobliżygoż z Inwentarzem obszernym Kwestrem spisanym
podpisanem z Zasiewkami obojemi także Zbożem z
czeniem na Spichrzu zostaiącym w Kwestrze specyfi
prout ad presens extat et quam in melicri statu
mionym Sukcesorom na Wigilią Swięta S. Jana Kró
wskiego teraźnieyszym in actualem et pacificam possess
Sadzą Kamienicę Jedną z dwoch cum usu fructu
et obedienciami Subditorum namely Szesci Jmci P Andrzeyo
ski oddaie obowiązuie się Zyta Korcy pięćdziesiąt Jmci
Terminiey pisz Groch Szesciu Dworskiey Jmci Pana Mnie
Jmci P Sukcesorowi dać maią którzy to kompletnacyą
obydwie in toto et in quavis eorum parte z otrzyma
sobie Sub damnis terrestribus obowiązuią się y one
tem wyższego Waloru rękami własnemi y przyiaciół

podpisawszy Judicio Compromissorali ad approbandum apponendum
Rigorem podaią Działo się w Wilczygorze Feria Tertia post
Dniem Rogationum proxima Anno Dni 1760

Andrzy Mniewski Swym y Jmci Panny Marcyanny
Mniewski Cerki swoiey imieniem piorem trzymanym
Michał Chrzanowski sam y Siostr swoich Jmieniem
Jozef Mniewski Takoż przyiaciel mp
Chryzostom Borucki mppria Adamus Poliszewski Bibliothecarius
Josephus Rudnicki qua Amicus
Josephus Potocki Camerarius Terrae Posn
Superabiter mp
Simon Łodzia Czarnecki B. C. Pol. Lit. ex pte
Mci Mniewski Arbiter mp
Franciscus de Ottomęcice Morawski R. C. G. ex pte Successorum
Olim M. M. Chrzanowskie Arbiter mp.

Między Jmciami Pany
Mnieyskiem y Chrzanowskie
mi Spisana
Komplanacya R.P.
1760

fert et allegat Idcirco Idm Decernit Quatenus
Idem Mgcus Mniewski pro loco Sufficientioris Com
portationis Comprobet ac evadat in eam Juramenti
Rotham Quia documenta Omnia ad Massam praeli
bato Mgcorum SSrum Parentum Spectantia Omnia
quaecunq habere poterat tum Regrum Rerum mo
bilium fates ott dictae Mcae Cristinae de Boruchie
Ultimi Voti Suj Contis demptis Jam exdivisis et
extraditt circa Se remanentt ac res in Specie existen
tes et Circa eunq haerentes denique Regra proven
tuum et expensarum rite et legitt Conscripta Nullus
in detrimentum eorumq praelibato Mgcorum SSrum
Celatis diminutis vel Auctis realiter Comportavit Deo
et Sancta Jesu Xsti Passione Ita Ipsum Adjuvante
et Additur Mnlis ad pronuntiandam Juramenti
Rotham Tandem Quoniam praelibati Mgci
SSres cum eoq Mgco Mniewski Seu partes
utraeq Secum agentes respectu praemissarum
Superius exaratt tum Complanatione praemissa
Complectentium Inter Se Composuerunt Manibus
Suis proprijs et Amicorum praemissam Compla
nationem Subscripserunt et ad Ingrossandum et
approbandum Judio praesenti porrexerunt Proin
de Idm praesens Compromissoriale praemissam Com
planationem in Omnibus punctis Conditionibus Nexi
bus ac ligamentis gltr Obus approbat Confirmat et
in perpetuum ratificat # Nihilominus quoq Inhae
rendo eis Complon Decernit Idm Superius exaratt
Quatenus SSres ott Mgci Chrisostomi Chrzanowski
praecipue Eius Michael Chrzanowski qua Haeres
Summam Mille Flr pol ex Summa Sex Milli
um Flr pol Materna ott Mcae Cristinae de Boru
chie Ultimi Voti Mniewska dotali in bonis Urlcza
Eora Se Se extendenti Eiae Marcianae Mniewska
Seu M. Mniewski Parenti ~~ad~~ praevia locatione
eandemq Suo in Tenore tali existentt in Decrum praesens In
grossandam declarat Miedzy &

Cavenda Coram Actis Cy ~~Bredey~~ Gnesner. in et pro Vig
Festo Nattis S. Joannis Baptae in Ao praesenti Ven
Sub poena Banitionis Circa Maonem faciq publi
Solvat et realiter enumeret aut in Casu Solu
provisionem Sub eoq rigore persistet M. quoq A
dreas Mniewski bona Urbsta Eora cum Invent
Seorsivo Regio Conscribendo ac Inseminationi
ad praesens exstantibus Salva Rumatione Com
planatione praeinserta expressa in tempore
Complanatione exarato Actualem Possessionem bonorum ex
Sto Ensi Chrisostomi Chrzanowski Tradat et di
de bonis Suprascris Condescendat Idq Sub S
poena Banitionis ab Actu Solutionis in Duo
Septimanis Coram eoq Offo et Actis Cy ~~Bredey~~ Gnesner
Circa Maonem faciq publicanda Complanatio
praemissae partes eaedem Omnes in toto Sed
ciant. Sub Simili Rigore Coram Actis eoq Super
te Contraveniente Circa Maone faciq extendendo
Decr. praeterea Robore.

Josephus Poleski Cameranus Terris Pomn. Subpen
bitor

Simon Podlia Czarnecki B. C. Pal. Pan
ex parte Mci Mniewski Arbiter

Franciscus de Chomęcice Morawski R. C. G. ex pte Succ
Olim M.M. Chrzanowskie Arbiter

[illegible]
in Fundo Bonor. Oppid.
Wilczyn inter M. Mnie[illegible]
et Succures et M. Chrz
nowski expeditus

Feria secunda post Domini
cam exaudi proxima anno
Dni 1760 Ordo sub ~~[illegible]~~
Celebratione Judiciorum
ac Capitt. Praedecessorum

Nobilis Joannes Wisniewski obtulit officio praesen. ad acti
candum et actis hisce ingrossandum porrexit Decretum
Compromissoriale in fundo Bonor. Wilczyn inter Partes in
frascriptas prolatum petens hocce a se offerente susci
pi et in acta praesen. ingrossari mandari quod obtinuit cujus
tenor sequit talis /: Inserat Originale :/ originale vero ej
jus de ~~Decreti~~ Is Ie offerens hic circa acta praesen. reliquit
et est actis hisce connotatis ff Sanum Salvum et ille
sum ~~petens~~ ~~petens hoc~~ omniq Suspicionis nota Carens ~~tam~~ ff

Dat

Augustus Tertius Dei Gratia Rex Poloniae, Magnus Dux Lithuaniae &c.

Vobis Gnosis Josepho et Eleonorae de Woynowskie Conjugibus in vicem Cnis Wezykom Bonorum villae Pochow anteactis Haeredibus et Possessoribus de Bonis vestris gnaliter omnibus ac summis quibus vis pecun habitt et habend mandamus, ut in Judicijs nostris Terribus Calissien abhinc in Conin juxta suam Cadentiam Celebrandis prtto ac peremptt Compareatis. Ad Instantiam Gnosi Andreae Skapski suprascrod Bonorum Pochow Moderni Heredis et Possoris Actt. Qui Vos citat idq pro eo. Quatenus Vos documenta quaevis circa Vos existen Et ad eadem Bona Pochow se se regulantia sibi actt uti actuali eorundem Bonorum Haeredi mediante # Sententia Judicij nostri reddatis et restituatis, Si vero haec facere neglexeritis sciatis Vos Sententia Judicij nostri ad id stringi et Compelli caeteraq in talibus fieri solita in rem actt decerni et sententiari. Quare Citaminisitis Termino parituri, eundeq ad tetaturi et Judicialiter ac offose ad praemissa responsuri. Datt in Conin Feria Sexta post Dominicam Negationum proxima anno Dni 1760.

nostro Coram Judicio Comportetis, Comportata

Copia citt ex Parte Gsi
Skapski actt con Gēos
Wężyki citt.

In Cro Praedecen Fe
ria Secunda post Do
minicam Exaudi pro
xima Anno Dni 1766
idq sub ~~Cat~~ Celebratio
ne Jud Cr Capitt Prae
decen

<page>

Augustus Tertius Dei gratia Rex Poloniae Magnus Dux ~~Saxoniae~~
Lithvaniae Russiae, Prussiae, Masoviae, Samogitiae, Kijoviae, Volhyniae, Po-
doliae, Podlachiae, Livoniae, Smolenscia Severiae Czerniechoviaeq
necnon haereditt. Dux Saxoniae et Princeps Elector.

Tibi Mspico Theophilo Popowski Notario Cre Brestien. atq Gno-
sis Szołayskim invicem Conjugibus ad Bona Smielnik
nulliter se se interessantibus, de Bonis Vris gnaliter
omnibus summisq quibusvis pecun habitt et habenae man-
damus ut Coram nobis Judicioq nro Ordinario Tribun
Rni Petricovien recte in quatuor Septimanis seu tundem
et quando Causa praesens ex Regro publico sibi Competen
ad Judicandae lme vocata acclamataq inciderit prout perem-
ptorieq Compareatis. Ad Instantiam Mspici Josephi Pole-
ski Camerarij Terris Posnanien Bonor Smielnik Garny
et medietatis Dolnego Haeredis actt. Qui Vos inhaerendo
manifestationi ~~[illegible]~~ factae sive faciendae ci-
tat seu potius ad paratas Inscriptiones paratt Ternas
paratt processum adiitat advidendae et audiendae Senten-
tiam in tuitu Haereditatis Bonor Smielnika gravami-
nosam, cum summo praejudicio actt, favore tantum Par-
tium prolatt relevari et Cassari, ulterioremq Executio-
nem Decreti Tribun sisti, pro resolutione Sententiae sum-
mopere praejudiciosae prolatae remissionem decerni, actt
circa Haereditt Brum praemissor Conservari, poenas re-
spectu favorabiliter prolatae Sententiae sup te irrogari
Citt sibi pariturum et Judicialiter Responsuri. Datt Pe-
tricoviae Tia Tertia post Dominicam Exaudi proxa anno
Dni 1760.

~~Actum in Castro Praedecensi Feria~~

Copia litt. ex Parte M. Polenski actt. Con M. Do Pouski nott. Cre Brestt. adq. E.q. Scotayskie Conjuges citt.

In Cro Praedecen. Fra Sexta post Dominicam Exaudi proxima Anno Dni 1760

Augustus Tertius Dei Gratia Rex Poloniae Magnus Dux Lithaniae, Russiae Prussiae Masoviae Samogitiae Livoniae Kijoviae Volhiniae Podlachiae Smolinsciae Severiae Czerniechoviaeq nec non Hereditarius Dux Cattoniae Princeps Et Elector

Nobis Mgcis Raphaeli Wodzynski Judici et Michaeli Kielczewski Notario Officialibus Coronae Praedecessoris causae Infrascriptae gravaminosis Judicibus nec Nom Mgcis Ladislao Parenti Venatori Podlachiae Cohortis loricatae Serenissimi Principis Caroli Poloniarum Regis Colonello Vilhelmo Joanni Josepho Dominico et Marcianae Filijs et Filiae Orsetum Parti adhaerenti de Personis ~~Summisq~~ Bonisq Vestris gnlter omnibus mandamus ut coram Nobis Judiciisq Nostris Ordinarijs Gnalibus Tribunalibus Regni Petricoviensis primis proximis abhinc in Quatuor Septimanis celebrandis Seu dum et Quando Causa praesens ex Regestro Competenti ad Judicandum Vocata et acclamata inciderit praesentes peremptoriaeq Compareatis Ad Instantiam Mgcae Constantiae de Brzychwy primi olim Gh Casimiri Szyposki Secundo vero Voti olim Mgci Laurentij Glebocki Palatinidae Ravensis Comitis relictae Viduae vigore Jurium ab olim Mgco Laurentio Glebocki marito gaudentis Matris et ad principale negotium agentis Actricis necnon Gnorum Laurentio Joannis Sophiae Theodorae et Helenae Filiorum et Filiarum Szyposkich actorum cassandae negotij vero Quo ad matrem tantum respicientis Qui Vos cum debita de Jure competenti assistentia inhaerendo Mnfni facta Sive faciendae reassumendo Mnfnem de vim Legis Sapientiae contra Deorum

Decretum Tribunalitium Regni Petricovien- Re-
sionis ad Officium Crenc Predecenc ~~ut~~ non vero consentien-
Actoribus hoc in puncto vetante lege subsecutum tum
assumendo Terminum ad Judicia Tribunalitia Regni Pe-
tricovien Parti adherenti de Vim Legis Sapientia editum Ci-
idq ad videndum et audiendum negotium attentis Doc-
tis et Transactionibus in Integrum restitui Condem-
nationem ex Parte Tuj Pars adherens super se Actoribus
in eod Judicio et Officio Crenc Predecenc Fra Eda
Dnicam Rogationum Anno pteri non attentis
tibus Actoreae defensis de lege Concessibilibus pte-
sa lege cuiq Parti injurianti descripta loco Re-
sionis Causae ~~[illegible]~~ Condemnationem per Judicium
Predecenc gravamine obtentam et promulgatam per
tentiam Judicij Kri Tribunalitij disponendo
futuro in Termino probandis et deducendis ad
referentibus ~~defensis~~ cassari mgcam Glebocka
ctricem circa Jura ab olim mgco Glebocki
marito habitta conservari, Gnosos quoq Sy-
minus et actualiter ad negotium pteris Stanti-
Matris impertinenter per Vos Citt involventes
ri totumq negotium pt fata ott Mgci Laurentij
Glebocki Palatinidae Ravenc Vobis Citt intentam
in Integrum restitui et id quod Juris erit Jus-
aq Legis ea in Causa poposcerit Super vobis
cerni Vos vero mgcos Judices pro affectu
Partis adversae Legis et Justitiae promulgata Injuncti
seqvendi Causae Sentia poenis admentem Legis
niri pro Evibus his et alijs futuro in Termino Cir-
stantijs citamini Sitis parituri et Judicialiter
sponsuri Datt Petricoviae Terra Sequna pro Dnicam Cau-
dima Anno Dni 1760.

Copia citt ex Parte
Mficor Etembocka
et Kypowskie citt
cum Magnos Orsette
citt

In Lro Rdo decen Zeria
sexta post Domini
cam Exaudi proxa
Anno Dni 1760

Actum in Fundo Bonorum Villæ Sa:
błog Feria Secunda post Domini:
cam Conductus Paschæ proxima
Anno Domini 1760.

In Præsentia Gnosorum ac Nobilium Josephi Przepałkowskj, Lu:
cæ Broniewskj, Josephi Szadokierskj, Antonij Przygrodzkj,
Joannis Gniazdowskj, ac aliorum plurimorum ad Actum
præsentem Congregatorum nec non Mlis, Rni, Glis, Providi Jacobi
Jembier de Villa Thorzew authen. et Jurati actum præsen.
acclaman. Judicium Officij Crem. Capitanealis Præ:
decen. Insistendo Dero Officij sui ex mente Den. Tribly
Rni Petricovien. Feria Secunda post Dominicam Remi:
niscere Quadragesimalem proxima Anno Dni 1759 Inter
Gnosos Mathiam et Joannem Fratres inter se germanos Trze:
buchowskie et una, et Gnosum Rochum Morzycki ac alios
Parte ex altera prolato, Quo nimirum Dero post resolu:
tas nonnullas Cathegorias in ordine tam adinveniendæ
solutionis Summarum cui a quo provenerint, quam de
Investigationis de abusu Juris Advitalitij per Gnum Ro:
chum Morzyckj (ut obiectum est eidem.) Commisso, Conde:
scensio Officij sui pro Feria Secunda post Festum Sancti
Francisci Confessoris in anno eodem ventura in Fundum Bo:
norum præsentium nempe Villæ Sabłog mutuo sumptu Par:
tium adinventa, Officium vere Condescensoriale ut ante
omnia Solutionem Summæ unacum provisionibus pro
Resignatione Sortis Bonorum Sabłog per Derum Officij
sui Supervisi de Actu Specificatæ resolutæ et Cassatæ, per
Gnosum vero Joannem ~~Morzycki~~ Trzebuchowskj de mani
bus Gnosi Rochi Morzyckj Sævatæ Mille Quadringen
torum unius Tynphonum in rem prædicti Gnosi Morzyckj
decerneret, de abusu Juris Advitalitij inquireret, de repara
tione vel desolatione Bonorum Sabłog, auctis vel de
perditis Inseminationibus, fugatione vel Angarisatione

Subditorum

Subditorum alijsq in universum fundi pretensionibus Part
investigaret, Inquisitiones Juratorias expediret, Juramen
necessaria fuissent, exciperet, Summas liquidaret, et cui q
ta et a quo et si pro justo provenissent, una cum provis
adjudicaret, rigores annecteret, Transactiones ac Dcra Cog
sceret, resolveret, Cassaret, vel approbaret, Dubia et inter
entias discuteret, Bonificationem et Satisfactionem, qua
quanta et a quo provenisset adinveniret nihilq intact
et irresolutum relinqueret, finaliter precisa quavis
pellatione et non obstantibus Manifestationibus
Terminis decideret, disjudicaret, et moderaret Dec
ni quoq Officij Partes ut parerent, et acquiescerent
Pœna Banitionis illo in Trno super Contravenie
coram suo Officio publicanda prescriptum et indigit
est Alias Dcro eodem de premissis in Se Latiori ex
te, nec non Limitationibus et potissimum ultimariae sc
rogationi de Actu
Feria Secunda Ante Festum Sancti Pauli Primi Erem
proxima Anno presenti 1760 in Bonis Villae Zagar
datuatae qua actus Modernae Condescensionis cum Om
Dcri Nexibus Contentis et rigoribus pro Feria Secun
post Dominicam Conductus Paschae in anno presen
scilicet pro die hodierna in Actu contenta determ
ri et expediri designatus et protractus, In Termino
hodierno Officium Creatae Praedecen Condescensoriale
Officiosam Partium utrarumq requisitionem in
Bonorum presentium Condescendit, Jurisdictionemq
Officiosam supra scripto Mli in Actu expresso Accla
re incinxit, qua taliter acclamata et ut mor
praxis est fundata Jurisdictione, paceq et Securit
actibus debita provisa et praecustodita Partibus
ber Comparitionem demandavit. Quibus et quidem Gnosi
thia et Joanne Fratribus inter se germanis Trzebuc
actt prnlr. Gnoso Rocho Morzycki citt prnlr. Gno
Stanislao et Rosa de Potockie Markowskie Congbus
non Basilio Joanne et Magdalena Fratribus et
inter se germanis Potockie minorennibus Adcitt e
cen

vault per Inoſum Bonaventuram Markowſky Imenim Plentem, Inoſis Drabowſkie Congbus Judicentibus prbr Nſius Bielickie Congbus Venatoribus Smolenſcie adi tatt per Inoſum Joſephum Przepałkowſky. Inoſis Vadislao Niemoiewſky et Antonio Niesiołowſky adcitt per eund Conventu Brdowen Ordini S. Pauli Primi Eremitar Judicentibus per eund Nobili Alberto Anyszkiewicz Judicente prbr. Inoſa Wyrzykowska Relicta Vidua adi ta per Dnm Joſephum Przepałkowſky Comparentibus et rem judicialiter Controvertentibus, Quarum Controv sijs Partium coram se factis, et quidem Inoſus Ro chus Morzycky Manifestationem per Inoſum Casimiru Morzycky um Ott Inſta Eleonora de Niemoiewskie pro genitum Suum filium coram actis per Prædecen Feria sexta postridie Festi Sanctæ Annæ Matris Gloriosiſi me Vnæ anno proxime lapſo 1759. factam contra Inoſos Ma thiam et Joannem Fratres inter Se germanos Trzebucho wskie Fratres Suos uterinos ex ratione per ipsos De creterum tam in Judicijs Terrestribus Rei Petricovien gnal in Officio per Prædecen et Mente Dei Terrestij sine pari tione ejusd Inoſi Casimiri Morzycky exportatio nis factæ, Nomine ac Li ejusd Inoſi Filij sui Joſe ti in Jud Termino reſcrit, et remiſſionem Causæ ad Judicia Terrestria Rei Petricovien obstante hac affi cat, cum tamen Idem Ipse Casimirus Morzycky huic post subsecuta Decreta et facta sua Manifestatio nem in Ipsum Decretum seu ejus Comparitionem nec per sonaliter, nec per quemvis sui Plenipotentem non itrat, Quo circa Ampuata eadem remiſſione impertinen ter Nomine alieno Affectata, Partibus in hac le exi periri mandat. In Experimento. Quidem Decreto Judi cij Officij sui dcitu superius exarato mente Dei Judicij Ter bunalitij Regni Petricoviensis inter partes modernas pro loto, cujus authoritate actus peragi perficiq ante omnia Solutio Summæ Mille Quadringentorum unius Florenorum pro Resignatione Sortis Bonorum Sabluga per Inoſum annem Trzebuchowſky a Inoſo Rocho Morzycky debitæ in Inoſo Andrea Jacobowſky Judicente prbr.

digitatus

digitata Curiae Decernit Officium Condescensoriale Lus
Inosus Joannes Trebuchowsky Summam Emissam Mill
Dringentorum unius Typi una cum provisione ab actu
grationis per medium computando Inoso Rocho Mo
ki m et pro Crastino Festi Nativitatis Sancti Joannis B
mi Anno Curenti venturo coram Officio et actis
Decret id q Sub Pena Banitionis m Casu Contrave
uica Manifestationem faciendam "publicandam" Solvat et realiter
meret, Lecta per eumq Inosum Joannem Trebucho
na Quatuordecim Marcarum Solut Parti m Trno et Su
re eod Judicio vero suo per medium m instanti
stineto rigore Pene Banitionis in Casu Contrav
ni existendo. Jam vero quo attin et Extensionem
thego riam ejusd Inosi Rochi Morzycki m citatu dict
rum Summar Ejusdem jura producere et remonstra
uit. Remducendo quoq Principia Jura Generosus Roch
raski, Documenta inscripta huic Judicio "Commonstra
licet, Decem Inter Leos Kurczkie Anges et Inosam Trebu
wska in Radziejovien Trn Feria post Festum Purificationis B
Dni, 1736to prolatum, quo Dem adstricta erat Inos
buchowsky ad restitutionem Liginei hyemalis mensurae
quinq Fordei autem unius mensurae Similis, tum quo
Salis Statis Posne Ipsum Kurczkich Bonorum
pretio Bonis provenienti retenti, apud Jam Trebu
wska indigitabat, Illeq Quietationem authentice exactis
Radziejovien Sabbatho post Festum Purificationis B
Dni, 1737mo contentam emanatam unacum Transfusione
centum Viginti quinq flor grossi octodecim polon m per
per Inos Kurczkie Anges Exequitatam, Atq Inosum
nem Trem Radziejovien Sabbatho post Dominicam mi
dia proxime Anno Dni 1738vo. m Personam Dni per
Eleonoram de Niemojewskie primo voto Trebuchowsky
do Consortem Dni Super Summam Duorum Millium
Typhe Factam. Deinde Quietationem exactis Trem Brestens
ejus Trn Ita post Festum Assumptionis m Calum Gloriosi
Anno Dni 1740 authentice depromptam m rem Inosi
re de Niemojewskie Trno protunc Morzycken unacum
tia Summae Mille m Specie Typhi m rem Dni per Ipsum
phum Dynowsky Judicium Terrestrem Boestens recognit
Restitutionem Restigradie m personam Inosi Morzycki per "ejusdem"
Trebuchowsky facta per Dem Judicij Officij [illegible]
tum Cassata, eidem

ad extremum Quietationes binas una cum Transfusionibus
in personam Sui, et quid unam earum per Religiosum ad
modum Reverendum Cyprianum Polesky Ordinis Minorum
Conventualium S. Francisci Conventus Radziejoviensis Fra
dianum, Lue et totius ejusd Conventus Nre Coram Actis
Civ Radziejoviensi Fra Sta In Vigilia Festi SS. Petri et
Pauli Apostolorum Anno Dni 1742 Do # alterad per Dnum
Mathiam Trebuchowsky modernum actorem coram actis
eisq Sabbatho post Festum Sancti Michaelis Archi
geli Ao Dni 1746to de Summa Mille Quadringentorum
in Specie Dyd monetae aureae recognitas. Quibus Liqui
datis et Connotatis Juribus Suspensa tantisper resolutio
ne eorum Jurium et Summar, Siquidem Dnus Trebucho
wsky Fratres abusum Juris admittendo Dnoso Morawsky
vitiosos per Manifestationes has obiecerunt ac
eo in passu, tum in Ordine aliarum circumstantiarum Con
descriptis Officij hui adiuncta Quamobrem Sententiat
Judicium Officij Condescensionalis quatenus Tam Dnus Tre
buchowscy, quam et Dnus Rochus Morawsky Inquisitio
nes Suas praevijs conscribendis Interrogatorijs per Te
stes fide dignos et rei gestae bene gnaros eidq instantanee
educant et expediant et addicti eisd Partibus Mtis Supra
declaratus Officij hui Apparitor ad ostendam Juramenti Ca
tham super vi corruptos et appretiatos testes, Quod Jura
mentum Liquidem praestiterant Testes Interrogatoria con
scripserunt manibus Sui Subscripserunt et Judicio
ad examinandum porrexerunt, Testes eisd vidiuere
mandat, Induxerunt et Inquisitiones suas eduxerunt Po
stquas eductas Quorum Partes Comissa scilicet Dni Trebu
chowscy Fratres Lue et Dnus Casimiri Morawsky Fratris
sui Utrinq Nomine cum Dno Rocho Morawsky Victrico
suo mutuo omnium et singularum praetensionum om
nibus et universis Actoratibus et Cathegoriis Composuerunt et
eo Nomine Complanationem inter se conscripserunt Manibus
sui Subscripserunt, ac eandem majoris authoritatis gratia ad
approbandum Judicium Officij Condescensionalis porrigunt et
approbari ac ratificari exposcunt Qua propter Judicium
Officij Condescensionalis Decretorii Partium earum annuen
endo premissam Complanationem dnj Decima Octava
de Summa Decorum Millium florenorum polon. #

aprilis

aprilis et anno pr̄sen confectam idq; sub Tractu Condesc
onis instan cum omnibus ejusd punctis, Clausulis,
xibus ligamentis ac rigoribus approbat, Confirmat
borat et rathificat, Decernendo Quatenus Satisfacie
eidem Complanationi Gnosi Mathias et Joannes Trze
choszey atq; Gnus Casimirus Morzycki Summam Sep
milium Octuginta flor gross Decem pol Gnoso Ro
morzycki in et pro Crastino Festi S. Joannis Bstan
no currenti venturo coram Officio et actis Cren Bre
Cujaviae Solvant et realiter enumerent, Idq; sub Poen
nitionis in Casu Contraventionis circa manifestatio
ibus faciendam publicanda, Luita Poen 14. Marca
Polon per Gnos Trzebuchowskie et Casimirum Morzy
Rocho Morzycki Solvenda Parti in Trno et sub rig
quo supra Judicio vero Officij Condescensorialis per
um in instanti sub distincto rigore P. B. Gnus quo
chus Morzycki post Levatam Summam in una Sep
na de Bonin Sabbtq Condescendat et in Posnen Gn
Trzebuchowskich dimittat, Sub simili rigore P. B. in
Contraventionis circa Manifestationem facienda pu
cando Dpvigore.

Raphael Wodzinski Judex Castr Praedem

Michael de Kietczew Kietczewski Nrius Cren Praedem

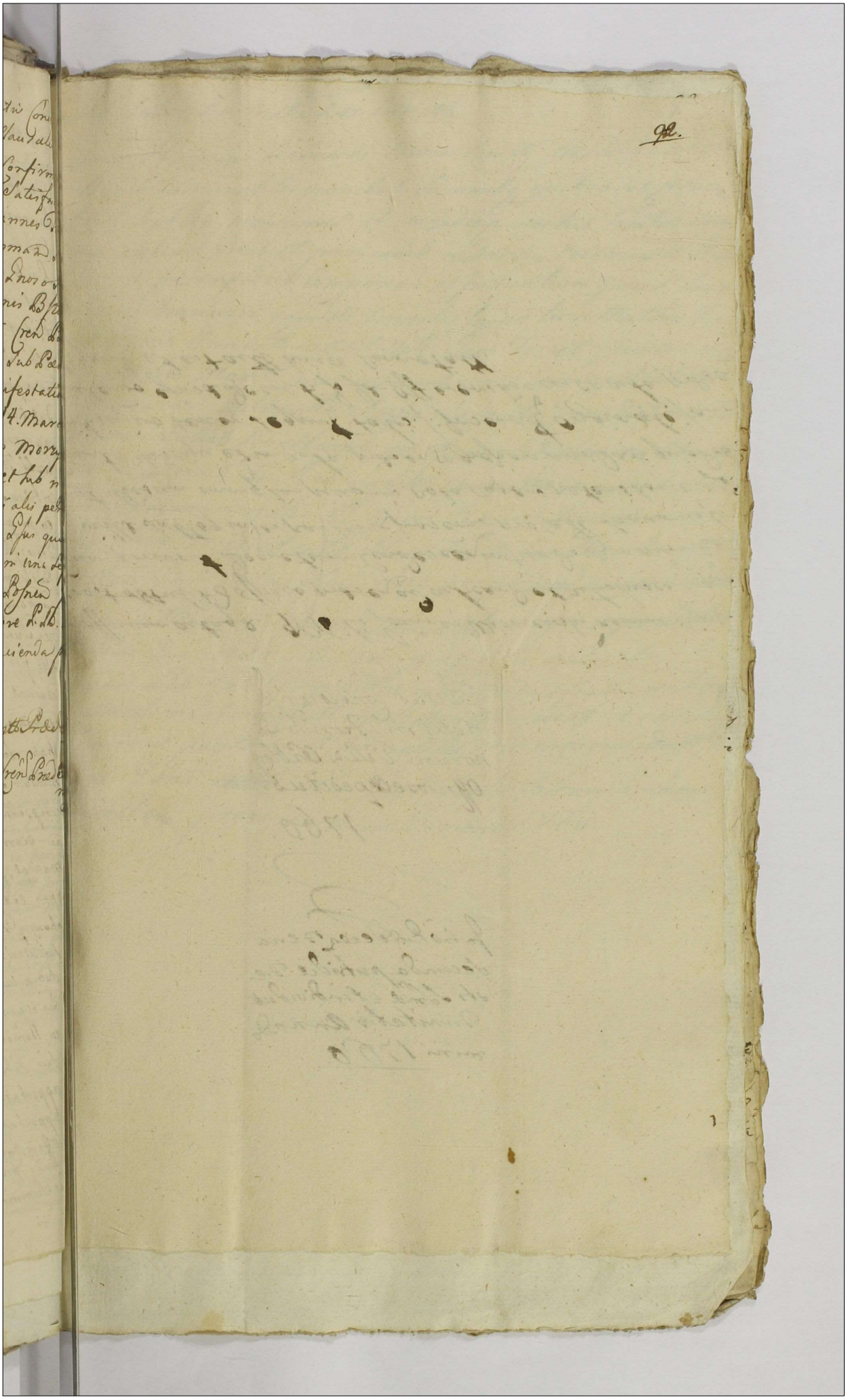

Ad officium actaque Nobilis Joannes Wisniewski nomine Cujus
[illegible] est obtulit Officio praesentem ad actandum et actis hisce ingrossandum porrexit Decretum Condescensionis fundo Bonorum Bo-
[illegible] ville Sabbog inter partes in praeseras prolatum Sanum Sal-
[illegible] et illesum omnibus suspicionis nota Curae petens hocce ac-
[illegible]rente suscipi et in acta praesentis ingrossari mandari quod ob-
[illegible]uit Cujus tenor sequitur talis: Inserat Originale Jori-
[illegible]nale vero ejusdem Decreti sub Officiorum circa acta praesentis
[illegible]liquit, et est actum hisce Connotatum.

Actus Condescensionalis in Fundo Bonorum Villae Sabbog Officiose expeditus.

1760.

In Cro Bodecen Feria secunda postridie Festi SSmae et individuae Trinitatis Anno Domini 1760.

Augustus Tertius Dei Gratia Rex Poloniae

Si Generoso Stanislao Rotniecki Bnum Smiety Heredi de his ac
ipsis Bonis tuis qualiter omnibus summisq quibus ois pecun
habitis et habens mandamus ut in Judicijs nostris Terribus Dobri
ensibus ab hinc prius et proximius in Dobrzyn celebrandis Perso
aliter ac peremptorie Comparias ad Instantiam Gnosor Fran
cae Gnosi Francisci Oginski Consortis Lgmae tum Mathiae Fra
is et Sororis Homentowskich Actt. Qui Te et quidem ma
tata in Lui Mariti minorennis vero incompetenti de
re incumbenti authoritte et assa vacante Jurisdictione Ter
stri tam Pallatus Brestensis qm Juni vladislavien Citant
o eo quatenus Tu Res mobiles Inventaria quaeois ac pa
tam pecuniam fatis Actt Gnosi Joannis Homentowski in
vitijs apud Te existentis Sterilitter de hac Luce decessi
relictas tum deservitas ejus per aliquot annos Merce
s non attenta Testamentaria (si aliqua ~~[illegible]~~
ponetur Dispositio uti cum praejudicio naturalium Suc
cessorum Subsecuta) Dispositione quinimo cassata natura
lus Successoribus videlicet Sibi actoribus reddat et restituas
Termino paritarus et Judicialiter responsurus Datt in
bstyn Feria ~~[illegible]~~ Sexta post Festa Solennia Sacri
entecosten proxima Anno Domini 1766

Ex Parte G. P. Homentowskich actt. Con. G. Rożnieckich actt. Attnis Relatio

In Cro Praedecessoris Feria Secunda postridie Festi Sanctissimae et Individuae Trinitatis ~~proxima~~ Anno Domini 1760

d officium actaq; presentq; Castt Capitt Predicti, pntr veniens Gnis Valentinus
Dielecki Sortis in Zonis Stawczin Obligatorius Posesper obviando Jactura Sorti
ad Sua nē in eadē notiatur detrimentum in et cōg Gnum Stanislaum a
Stempeż ipsius ejusdē Sortis Sibi Manifestanti obligate erga Gnum Josephum hered
P. Mariannam Stempeż ipsius Fratrem et Sororem inter se Germanos
heredem fecit et intulit Manifestationem et cq Manifestatus in eum a:
nsum. Dria cum eadē Sors per se Manifestantem posesa Antiquitus
m in ędificijs grav Inseminationibus utriusq; hiematibus et estivali a:
us Summo pene dissolata et ruinata extaverit, nunc primum Gnis testo
ure à Gno Michaele Chrzanowski facta prius Officiosa
tatus Sortis ejusdē Visione ut ut melioē statum evidente apprehensa
i Sui Manifestanti sorte eadē posesione turando rem oeconomicam
aciendo laboribus propriū Involiarium Virgulta et Antiquas
es exstirpavit et Campos ampliavit, eosdē inseminavit et Sortem
remissam fundit⁹ ęrinatam in ędificijs grav et inseminationibus propriis
aventarijs et Arclore se etiam propria partu et Sudore vultus sui ere
erit, tandē premente necessitate ejusdē Gnī Josephi Stempeż ipsius ad Com
lementum juriū per se Manifestandi qvod iterum cum Summam
ii Sortem posoq; adnumeravit Contractum cum Summa
i Manifestanti citi ignari literarum ad libitum sui Conscripsit,
ē Contracta prętensiones qvas vis ad Actum Contractus et fundo
ue Sorte Stawczina pellitantes tum et provisiones à Summa Dulcedo
q; posoq; per decem à Certum pendere et Solvi provenitq; a Gno Jacobo Stp.
ipsius qvdsita carentia mortificanti et se Manifestanti
amnificatri qva propter Gnis Manifestans accepta modo primum
er communicationem Literato Contractus notitia de præmissis nota
ibus injurijs et damno per Contractum Sibi illatt de nullitate de in
ibitate petiit qvo ad prętensiones ad Actum Contractus habitas et ex
endo Sortis Stawczina pellitantes uti ex nullo dato et accepto ad
ipsi, eosq; Contractu in Rowale die 30 Julij Anno Dñi Millesimo
atingentesimo Quinquagesimo Quinto datuato mortificatas, tum
ration interceptionis pro duobus Annis, Salis Comitiu eosdē ad
ercipiendē qvot annis sibi manifestandi præcommissi de charum
reumstantiarum iterum atq; iterum gravi Solēnitate Manifestatus offerendo se pro
isam injuriam et damnum sibi illatt ibi ubi de jure venerit
indicaturum velle Salvis de jure Salvandis.

Valenty Cielecki pierer Krymanyn

Ex pte Gri Cielecki Con
Gsum Stempczynski
Copia Manifestationis
Ao 1760.

Feria Tertia post
Festum Smae et In
dividuae Trinitatis
proxima Anno Do
mini 1760.

Ad officium actaq praesentia Castrensi Capitanealia Praedecensia personaliter ins Gnesus Albertus Kosinski Burgrabius Crens Praedecensis suo et Gnesi Matthiae Kosinski Bonorum Villae Smielnik Gorny et Sortium Dolnego Obligatorij Possessoris Fratris sui germani adpraesens in lecto aegritudinis decumbentis pro cujus rathihabitione in forma Juris plenissima cavet nne Solennem obviando cuiuis indemnitati et integritati Fortunae suae omniq prospiciendo meliori modo suo coram eodem officio et actis praesentibus in et contra Mgcum Theophilum Lopowski Notarium Castrensem Brestensem Causae infrascriptae Judicem gravaminosum tum Mariannam de Ignowskie Gnesi Joannis Stolayski Consortem Lgmam ejusd Mgci Judicis Partem adhaerentem fecit ac intulit Manifestationem Manifestaturq ideo praesentibus. Quia Jo Idem Mgcus Judex in favorem Partis adhaerentis procedendo seu Manifestantis Fratrem & ad Comportationem Jurium Obligatoriam Possessionem eorundem Bonorum Smielnik indigitantium de Justo et aequo adstrinxit quibus itaq Comportatis Juribus, "utpote" Contractu obligatorio Roberatorio et ipsa Obligatione Sui Manifestantis Fratrem omnino ad Comportationem Regestrorum perceptorum proventuum per Sententiam sui ~~[illegible]~~ stimulare curavit; evitando itaq Sui Manifestantis Frater ejusdem Mgci Judicis gravaminosam Sententiam Juri et Justitiae Contrariam Complanationem respectu praetensionum fundi cum eadem Parte adhaerente non adaequate sed cum summo praejudicio Fortunae iniit, nullam ~~[illegible]~~ benificationem pro tam notabili reparatione lucravit, ad restitutionemq Inventarij ex nullo dato et accepto prout in Termino Termini deducetur asensit, taliterq Sui Manifestantis Frater tam p Sententiam Mgci Judicis quam per eandem Complanationem graviter injuriatus exstitit. Qua propter Manifestans ~~[illegible]~~ Cernens, "eundem G. Fratrem" ~~[illegible]~~ per haec omnia graviter in fortuna laesum et injuriatum tam de insubsistentia Decreti Condescens in Fundo Bonorum Villae Smielnik prolati qm de nullitate et invalliditate eadem Complanationis iterum adq iterum quam solennissime Maatur Offerendo se tam pro relaxatione p inserti Decreti Condescensionalis

scrialis quam pro Cassatione mentionatae Complanatio-
nis sub tractu Condescensionis initae ili uti de Jure e-
nerit Jure Actuorum Salva eadem Maonis suae Augen-
minuendi Corrigendi vel aliam si opus fuerit faciend-
pleno in robore reservata et praecustodita facultate

Albertus Kosinski V. Burg.
Praedecens. mpp

Copia Maonis ex
pte L. Kosinski cum
offm Crem Brestens
et L. Szolayska.

Feria Quarta pridie
Festi Sacratissimi Cor-
poris Christi Domini,
anno ejusdem
1760

Ad officium et Acta presentia Castr Caputt. Predecensa
Personaliter veniens Generosa Marianna de [illegible]
Swiecka in assistentia Antoni Swiecki mariti Sui. idq a prima notitia de
quadam inscriptione per olt Quam. Eleonoram Zophiam ex
nominis villa nowska. olt generosi Laurentij Orlikano nowski cum
olt Gnea Marianna Skibicka. matrimonialiter procreatam
Filiam Sud manifestis amittam germanam. Coram actis Cas.
trensibus Lanciciene Feria Secunda post Dominicam Rogatio.
rum. o Anno Domini millesimo Septingentesimo Quinquage
simo Sexto. in Rem et Personam. Perillustris et admodum Reve
rendi. Matthaei. Canonici Lateranensis. Eccle sue Lthos Tyrnens Pre
positi et ejus Succedanejs Super Summon Quorum Mittium Quin
gentorum / Olt. Dott. una cum provisionibus retentis facta. et Recognita.
Seu cessione de Eadem Super Bonis Kamien in Palatinatu Kavensi
consistentibus. tum de actione ex parte. ejusdem prepositi Lthos Tyrne.
nsi Contra Haeredes et Possessores eorundem Bonorum Kamien. ad
inscriptionem Supra Scriptam. ad quod vis Judicium Instituta fue
nit. Illico Sub veniende integritatis fortuna Sud. manifestatur.
Id ex eo quia Eadem Gnea Kaminska. amitta Sua Germana. Igna
ra Legum Patriarum. nulla assistentia competenti assistentia prae.
morum de Lege requisita tacta quam ignoranter de vi scriptione
primitiva marito Suo olt Gnio Kaminski facta et recognita. cum
alienatione a legitima Successrice se manifestante et injuria
Supra Scriptam inscriptionem Seu cessionem in rem Perillustris.
Prepositi Lthos Tyrnens. et Nullo Dato et accepto. neq in Suffragium
aliquid aut Perpetuam obligationem. in nullo fondamento Solum.
modo in assistentia mariti Sui. prejudiciose et injuriose contra
mentem Legis Publicae Sanctum modo conjugalibus etiam si Ste
rilibus in assistentia Proximiorum permittentis inscripsit. ea inde.
Summam de Domo Skibicana non vero per se partam. aut acumu
latam alienari a Legitima Successrice curavit qua propter mani.
festans. Succedendo integritati fortuna Sud. de nullitate ejusdem
inscriptionis tum quoq et Actus vis processus. ac Decretorum inde
prolate Summo Regi ignorante se manifestante. interjecerant.
Iterum adq iterum manifestatur. asserendo se intuitu prioris
Jure actoram et vindicaturam. velle Salva ejusdem manifesta.
tionis. auctione melioratione. pleno in robore reservata.

Marianna Swiecka pioner trzymanym
Antoni Swiecki pioner trzymanym iako assistent

Copia manifestationis
ex Parte Gnosæ Swiecka
ratione introcontorum
factæ

In Cro Prædecen Feriâ
Quarta intrâ Octavas
Festi Sacratissimi Cor
poris Christi Domini
Anno ejusdem 1760

Augustus Tertius Dei Gratia Rex Poloniae Magnus Dux Lithua
niae, Russiae, Prussiae, Masoviae, Samogitiae, Kioviae Volhiniae
Podoliae, Podlahiae, Livoniae, Smolensciae, Severiae, Cler
niechoviaeq nec non Haereditarius Dux Saxoniae et Prin
ceps Elector
Nobis Gnosis Casimiro et Helenae de Piekarskie Conju
bus invicem legitimis atq Augustino et Alberto
fratribus inter vos Germanis Grabskim, Brum cho
istewa Haeredibus de Personis Causaq Infrascra
ae Bonis tum summis quibus vis pecun habitt et
habenae mandamus ut coram nobis seu Judicijs no
tris Ordinarijs Gnalibus Rni Petricoviensis a data et
positione praesentis citationis recte in quatuor septimanis
ductunedum et quando causa praesens ex Aegro sibi
competenti ad Judicandum vocata et declamata sigma
cedent Personaliter ac peremptorie compareatis.
Ad Instantiam Gnosi Simonis Polichnowski Sortis Cer
ae in iisdem Bonis Sittae vigore Offosae Traditionis
Sui Actt Quivos et quidem Maritalam in Competenti
Actae et Assa citat inhaerenae Manifestationi Sua
Nam Actt Authen Rni factae ad paratt Processum
paratt Condemnationes loco peragendae Executionis
Actt Idq ad videnae et audienae Decretum Officij Cren Prae
ceen Inter Te Gnosam Grabska Consortem ab una
et Se Actt intuitu Solutionis Summae Decreto eod indigitta
parte ab altera anno fluen plattt et rationibus
Manifestationis expressis relevari a Solutioneq ejusdem
Actt Liberum pronuntiari ac nihil ominus Vos Gno
s Grabskie Fratres ad enumerationem Summar Sui
tt propriar Decreto Compromissoriali exaratt Superq
rte praemissa haerentiam Stringi Condescensionem respecti
tensionum in fundum assignari ac Idquod Juris erit decerni
et Sententiari Litis Termino pariturum et Judicialiter respon
ri Datt Petricoviae Feriâ Secunda intra Octavas Festi Sa
ratissimi Corporis Christi Dni Annô ejusdem 1766

Copia Actt ex Parte Gnosi
Polichnowski actt con
Gnosos Grabskie citt

In Cro Praedecen Sabba
thô post octavas Festi
Sacratissimi Corporis
Christi Domini anno
Domini 1760.

Ad Officium Actaq; Praesentia Cre Capitt Praedecensia pttr ve-
niens Gnosus Franciscus Sobieszczanski Gnosi Stanislai
Sobieszczanski Filius et ab eod Gnoso Parente suo Cha-
rissimo Actis Praesentibus Anno proxime praeterito ad Infra-
scripta et Alia Inscriptus Plenipotens, nomine ejusdem
Gnosi ~~Plenipot~~ Parentis sui, Solennem coram eod Officio
et Actis Praesentibus praecavendo Cuivis indemnitati et In-
tegritati Fortunae et Substantiae memorati Gnosi Parentis
Manifestantis Charissimi in Bonis Mchowko in Districtu
Radziejoviens Consistentibus, Se se vi Obligationis ac
Complanationis extendentis, ne per Infrascripta in lapsum
eat prospiciendoq; Omni Meliori modo, in et Contra Mfcum
Franciscum Wysocki Thesaurarium Bidgostiensem
Intulit, ac Infert Manifestationem, Manifestaturq; in
eum Sensum. Quia Idem Mfcus Wysocki Thesaurarius
Bidgostiens Licet quidem Sciverit quod olim Illris Mfcus
Vladislaus Korzbok Zapki Castellanus Crusviciensis Bonor
Mchowko Suprascriptorum et Aliorum Haeres, eiq ~~Mmo~~
Gnoso Stanislao Sobieszczanski Manifestantis Parenti,
in Summa Certa in Contractu Obligatorio expressa toties
Dicta Bona Mchowko Sua Haereditaria modo Obligatorio
Obligaverit, et eaq Bona Mchowko tamdiu tenenda, donec
Gnoso Parenti Manifestantis ~~Sit~~ Summa in Obligatio-
nem data, non sit exoluta, Se se memorato Contractu ob-
strinxerit, post Fataq; ejusq olim Illris Mfci Castellani
~~Crusviciensis~~ Crusviciensis, Mfcus Josephus Korzbok Zapki
Castellaniae Crusviciens ~~post Fata olim Illris Mfci Paren-~~
~~tis sui~~, memoratam Obligationem Mchowka, ac Ipsum
Contractum Obligatorium binis Complanationibus Inter
eund Mfcum Zapki Callaniae Crusviciens ab una, et Gnosum
Parentem Manifestantis parte ab altera, Prima Anno Mil-
lesimo Septingentesimo Trigesimo Septimo, Altera Mille-
simo Septingentesimo Quinquagesimo Conscriptis, una cum
agnitione Summarum pro praetensionibus agnitarum
approbaverit et Saepe memoratus Gnosus Manifestantis Pa-
rens Charissimus vi Juris sui Obligatorij et Conscriptarum
Complanationum Bona Mchowko pacifice Possidebat, Nul-
liq; Alio nisi Mfcus Josephus Korzbok Zapki Castellanus Cru-
sviciens Bonor eorumd Mchowka et Alior post Fata olim Illu-
stris

stris Mfci Parentis Sui Hæres, ad exemptionem de Bonis dicti
Mchowko Parentis Manifestantis, et ad acquietandum
Obligatione pertinere obligatur. Tamen Mfcus Wijs
Thesaurarius Bidgostiensis, nescitur qua ex ratione nullis
presentatis ad Resignationem pertinentibus Transactio
bus, Solum modo aliquo suo prætextu, nulla accepta in
Bona eadem Mchowko vi alicujusdam Resignationis
tromissione. Ad Contractum Manualem Inter se ab una
eunde Gnosum Parentem Manifestantis respectu ar
Annualis non exoluta Summa in Contractu Obligatorio
planationibus expressa, Sine Consensu Mfci Zaphi
niæ Crusviciel Bonor Mchowka et Alior Hæredes neque
ante tempus per Mfcum Callaniæ Crusviciensem de Condes
sione de Bonis anuntiatione, adtraxit, et in Arendam An
alem Summam à Gnoso Parente Mfstantis Mille Ducentos
Flor Polon emunxit. Qua ex re Manifestans Sentiens Gnosum
Parentem Sui Charissimum per hunc Contractum Arendatorem
manualiter Conscriptum Injuriatum et damnificatum
atque Iterum quam Solennissime Mfstat. Offerendo se pro
scissione hujus Contractus Tenutarij manualis, tum pro
tutione Summæ in Arendam ~~data~~ nulliter datæ cum
Mfco Wijsocki Thesaurario ibi ubi de Jure venerit, Jure Au
velle, Salvis de Jure Salvandis. Franciszek Sobieszczan

Gnosus Sobieszczanski
nomine Parentis Sui Sui
stra M. Wijsocki The
saurarium Bigdostt
Mfstat.
Ao 1760.

Sabbatho ante Festum
nativitatis Sancti Joan
nis Baptistæ proximo
anno Dni 1760
Susceptum

98e

~~[illegible]~~

~~[illegible] Antonio Jankowski, [illegible] Gnesi, Laurentii~~

Actum in Fundo Bonorum villae Smielnik Curiaq in Ibidem sitta Feria Secunda post Dominicam Exaudi proxima Anno Dni Millesimo Septingentesimo Sexagesimo

In Praesentia Generosorum Bartholomaei Dziewulski Burgrabij Cren. Praedecessoris Augustini Zabinski Martini Bedkowski Laurentij Rudnicki Poullatoris Bracławien. Stanislai Mierzejewski ac Aliorum ad Actum praesentem Congregatorum qui non Ministerialis Rni Gnalis Provi di Simonis Kazimierowicz de Kleczew Authentici et Jurati Actum praesentem Acclamantes

Officium Castrense Brestense Notariatus insistendo Decreto Tribunalitio Rni Petricoviensi Feria Secunda Quarta post Dm Oculi Quadlens Anno praesenti inter M. Josephum Poleski Camerarium Terrestrem Pomaniensem et GG Mariannam de Jankowskie Szołayska a Secunda GG Dominicum Ignatium et Lucam Fratres inter se Germanos Filios et Mathiam Parentem Kosinskie tum Relictam de Successores Gnosi Antonij Jankowski ac Alios prolato quo mediante Decreto Condescensio in Fundum Bonorum Smielnik totalium Gomego et Medietatis Dolnega Judiciorum Terrestrium vel Officiorum Castren. et primo pro Pte M. Poleski ac GG Jankowskich Pomanien. vel Calisien. Uschevensis Siradien. sive Lancicien. vel Juni Wladislavien. Castren. Brestensis Cujaviae Radzyoviensis Podalien. sive Praedecen. ac Aliorum in Decreto expressorum pro Pte vero GG Szołayskich Conjugum Matthiae de Adalberto Kosinskich Secundum Judiciorum vel Officiorum in et pro Feria Secunda post Dominicam Misericordiae in Anno Currenti

injuncta/ Cuius Actus Condescensionis Feriae Se-
cundae pt. Dni Misericordiae Limitatio tam
per Officium Crenn. quam per Ptes mutuo interse
facta conscripta et subscribta ad Feriam Secun-
dam pt. Dni Exaudi in Actu Contentam inter-
sit/ Judicijsq. Terrestribus vel Officijs Crenn. a quo-
que Pte conducendis vel Uno a quacunque Pte
ubi Duo Duorum ubi tres absentia non obstante con-
cendo. Antiomnia Resignationis Bonorum
Smielnika Gornego et medietatis Dolnego Pri-
Festi S. Nicolai Pontificis in Cro Cavalieri in
Millesimo Septingentesimo Quadragesimo
per Gm Mariannam Janoszka ad praesens Szo-
ska in rem olim G. Antonij Jankoszky subsecutae
sideratis omnibus circumstantijs cognitio Resolutio
satio vel approbatio Legitimi haeredis Bono-
rundem Constitutio, his resolutis Summarum
cumvis in Bonis eisdem existentium liquidatio
Theodoriae G. Alberti Kozinski Burgrabij Castren. Pra-
censis et ejus Summarum vigore Juris Caduci
Substantia olim Mgci Laurentij Wendeleski ac
ora Regia Majestate dati nec non Donatio-
Quietationis de Inventario ac rebus mobilibus
Secunda pt. Fm Sancti Michaelis Archangeli
ter Wendeleuskie utrosq. Coniuges in Anno
simo Septingentesimo Vigesimo factae
cognitae Resolutio et Finalis Eorundem De-
Summarum quae adinvenientur in vim Exem-
onis Bonorum Cui et a quo competierit Sol-
Evictionis ad quem competierit Regulatio Re-
latio Insuper Calculi a Summa Inscriptitia
de Lege competierit a quo interierit exceptio de
latione vel reparatione Bonorum praevijs Inqui-
tionibus ac Inventarijs investigatio Eorundemq.
Bonificatio Condescensionisq. de Bonis cum arme-
do Rigore injunctio Indictionum quarum
ac Connexionum Discussio et Finalis Omni
Intervenientiarum Negotijque non obstan-

quecunque in Actis tamby ac Terminis ac Decreto
ad primum in sententia
ad ipsius citati Rei Sententiata et declarandum
ac alterius Disquisitos. Et primum pro et de
mandata, ut Fiscus vire et Procuratore ablegidus
et sub nigue et tendendo super Rei Contradicentes
ed ponter. Itaque Officium Supremptum
Fiscale Rei stendi Matthiaty ab citra Rei Con
ductum et Condescendum Fundata sua Juris
dictionis per Supremptum Ministerialem vigore
Supremptale inter Rei Subscriptos Limitaneis
et pertinens Officiare de Libero Fiscus apreman
in Actum Rodiernum dis talis et promulgatis
Rei ad hic Comparendum ac clamando Deus quid
faltes ac clamato et quidem Respca et Citato pro
fiscus Polesky Camerario Terrestri Tornariensi patre Emo
ac Maryanna de Sanotskie Potaysky in assistentia
Joannis Majestaty patris assistentis Citato et Citrice
patris Emois Matthea Parente Dominico Salucca Gratiosi
inter Germanis filijs Corporalis per Em Matthiam
Josephi Parentem suo et Liberorum suorum hac parte
Angelo Rubezky Rosinsky Burgrabio Cracoviensi Tredecensi et
Cete et Rectore patris Citati et Successoriby ejus Parentum
Sanctorum Citatis per Em Stanislaum Sanctorum
Sanctorum Actoriby et Citatis per Em Franciscum Sucu
ty suo et Absentium hac parte Angelo Potesky Advocato per
et Procuratore Fiscus Rei Angelo Potesky Advocato per Em
specialiter et Respective Comparentes Advocatis per Em
Stanislaum Sucessoriby ejus Advocatis Altum ac
Stanislaum Sucessoriby ejus Advocatis Altum ac
Stanislaum Sucessoriby ejus Advocatis Altum ac

In Dei Nomi Amen Jankowski Recognitus expensis
dict in Repromento Controversie partium Edandus et
Actis. Licet quidem potest Ensam Mariannam Jan
vestra Petitione Exponens asserens Zolayska Senat
Reverendam Celle Cracovien Dom. et medietatem
rebus actis per Cavalieribus Feria quinta proxime
Paret Nicolai Sentencia in Anno Millesimo Septingente
mo Quadragesimo octavo Ensa Stanislai Jankowski
Ensa Laurentij Jankowski filio modern. Etate legente
Petrum Stephani Jankowski ut expenit transactio
Dominici Cornificus Donatio et sub eodem actu in
Stanislaum Jankowski Leundem Honoratum Gudzin
dicte Ensa Mariannae Ignatzka olim Casimiri Jan
cum almae Mariannae Jankowska olim Ensa Roberti
dictis Filia eidem matrimonio alter procreatis Filia
gen. innuptis Secretio Florenus potentiales
Contentando Eandem pro expraedicta Donatarea Sin
ei debito ex provisione insensibus et tacite temp
post mutatum Statum Virginalem in matrimonium
cum Ensa Joanne Zolayski provisionem obtinuisse
decepto undecimo die Vigesima quinta Januarij in
no Millesimo Septingentesimo Quinquagesimo Octa
dictum Ensa Joannis Zolayski Mandato praestitit
Quatam Trecentorum Florenorum potentiales ex Exten
Florenis potentialibus per Eundem Ensa Zolayski Mandat
levasse, am vero Ensa Mariannam de Jankowskie adpra
Zolayska facta de Lesione contra Nantum Mand
statores Eandem Donationem expraestationibus
coram Actis Vrodzienscij ex eo quod ad Ignu
aliquos in Virginali Statu nullo praecedente Ex
via Resignandis Minorennium Bonis et Statu Virg
ei Soluto interesset Feria quarta proxime Septua
mo Anno praesenti de Nullitate Facto ac Testi
vam Ejus Actis Feria quinta proxime Festa Sanc
Sacri Pentecostes recusavisse et Alterationem
esse, Quocirca Judicium praefens Ordinarium
Succurrendo Juri Naturae et Venditati de Minor
bus et Virginibus Robore Statuti Legum et Con
tionis quod Alienari non Valent Vallato ex eo
siderato quod Nulla praemens Necessitas Juris
et quod Nulla Onera Bonorum Summa Pe
Spillicum Haeredum Valeat Actis Cras Praescriptis
Feria Secunda Vigilia Festo Sti Francisci Conf.

In Anno Millesimo Septingentesimo Primo per
Jos. Albertum Janke de Albenym Consiliarium Comitatus Zoliensis
datum Zolnae in Cancellaria Heredum Joannis Mariannae
Jankovich de praesenti Protocollo. Quum modo simplicis
debiti ex promissione sua parata in bem Teneutes Bono
quae Emery Szeitsbeck a Suspicione ut ex deposit Roberti
Corbath Sub eo ordine Actu Insinuationis Subscripta
praemissa Suspicionis Benarium in bem Teneutis Annexa
et Ultima Mille Florenos solvi Coram Honestis Georgio Cerna
ebb. et Parent. Supraexpt. Joanne Donath nec non Anno
Millesimo Septingentesimo Quadragesimo Octavo per
Joannem Janke Inquisitorem in rem Incorporatis Subscripta
Joannes Janke non exhibito de Lege Solennitatis Cubae
Testamentum Bonorum Mobilium pro
tempore existentium totalitate Tribunalibus quae fat.
tuum competentem totalitate Tribunalibus quae fat.
tuum competentem totalitate Tribunalibus quae fat.
tuum competentem

Inter Magnificum Polewski
Camerarium Terrae Porna
niensis ac Gnesnensem Scotayska
et alios in Fundo Bonorum
Smielnik Condescens Decretum
expeditt

Suscepta intro videat

Actum in Fundo Bonorum Villae Iłow Feria Secunda post Festum Sancti Francisci Confessoris proxima Anno Domini Millesimo Septingentesimo Quinquagesimo Nono.

Coram Generoso Alberto Kosinski Vice Burgrabio Castrensi Praedecensi In praesentia Generosorum ac Nobilium Andreae Sokołowski Simone Pogonowski Josephi Ubysz Pauli et Andreae Kaszeskie Matthiae Jasinski et Adami Nieszczeski nec non Ministerialis Regni Gnalis Proudi Josephi Matuszeski de villa Bodzonowo authentici et Jurati Actum praesentem acclamantis

In Termino itaq hodierno ex vi Decreti Judicij officij Castrensis Praedecensis Inter Generosos Carolum et Elisabethem de Magnuskie Conjuges Legitimos Kruszynskie Actt ab una et Generosum Thomam Kaszewski Citatum in Judicijs Causarum seu Terminis Querellarum Simul et Exemptionum Feria Secunda post Festum Sancti Bartholomaej Apostoli proxima Anno praesenti parte ab altera prolati in diem hodiernam incidenti et provenienti. Quo nimirum Decreto Judicij officij ejusd Crenz Praedecenz adjudicata Summa Trium Millium Ducentorum ff Quadraginta florenz polonz per Generosum Thomam Kaszewski in obligationem Sortis Bonorum villae Iłow data injunctum et Sententiatum est. Quatenus Partes in Comparitionem ejusd Decreti Superius de actu exaratae intrantes Generosum Burgrabium sive Commissarium Juratum in Fundum mencionatorum Bonorum villae Iłow mutuo Suo Sumptu ab actu Decreti Crenz Praedecenz in Sex Septimanis Conducerent Generosus vero Burgrabius sive Commissarius Juratus in Fundum Bonorum villae Iłow Conducendus de Desolatione aut Reparatione auctis vel de perditis Inseminationibus fugatione aut Angarisatione

Subditorum

Subditorum inquireret et investigaret; Inquisitiones
opus fuerit expediret Juramenta uti necesse fuerit
ciperet, Partesq easdem in omnibus et singulis pro
sionibus nihil intactum et irresolutum relinquere
deciderent, disjudicaret et moderaretur Cujus Gnu
Burgralij aut Commissarij Jurati Partes parere
acquiescere deberent ac tenerentur Sub pœna
tionis in Casu Contraventionis in ilidem et Coram
officio Condescensoriali publicanda Decreto eo
latius de præmissis enarrante et edisserente Officium
Castrense Prædecense Vice Burgraliale ad affecta
nem et officiosam requisitionem Partium ut
in Fundum Suprascriptorum Bonorum Villæ Ilow
descendit ilidemq Condescendendo Jurisdictionem
voce Supradicti Ministerialis Regni Gnalis Prov
dauit qua fundata et per eundem Mlem acclama
Jurisdisdictione Partes ad Inscribendam Jurisdic
nem acclamare fecit quibus acclamatis et qui
Actorea Gnosis Carolo Kruszynski et Elisabeth de Mag
skie Conjugibus personaliter Citata Gnoso Thoma Kaszew
ilidem personaliter Comparentibus et secum Judicialit
trovertentibus quarum Controversijs partium Judicium
ram se inductis exauditis. Quoniam Causa præsens
ctu ꝓtensionum fundi Judicio suo Vice Burgraliali
Prædecensi per Decretum Officij Castrensis Prædecensis ad
dendum et disjudicandum est præcommissa. Idcirco Offi
præsens Vice Burgraliale Castrense Prædecense Suspensi
to Negotio Necessariam esse Inquisitionem per Partes
educendam adinvenit. Decernendo Quatenus Partes ea
Inquisitionem eandem per Testes fide dignes et rei
bene gnaros educant et expediant idq ininstanti

add

additur Ministerialis Judicialis ad pronunciandam
Super incorruptis et appretiatis Juramenti rotham. Et quo
niam loco Satisfactionis Sententiae officij Condescensoria:
lis Partes inter se respectu praetensionum Fundi Amicabili
ter se se Composuerunt et eo nomine Complanationem
Sub tractu modernae Condescensionis Conscripserunt
manibus suis proprijs et Amicorum Subscripserunt et
ad Comprobandum Judicio suo Condescensoriali porrexe:
runt Id circo officium praesens in omnibus punctis eun
dem Complanationem approbat Confirmat et rathi
ficat. Decernendo Quatenus Gnesi Kruszynscy Conjuges
Summam tam pro praetensionibus accretam, quam va:
rijs temporibus per Gnesum Thomam Kaszewski Gnesis Kru
szynskim exolutam in unam Computatam Summam Qua
dringentorum Sexaginta Quatuor florenorum grossorum
viginti Solidorum Ducorum polonicorum efficientem in et
pro Crastino Festi Nativitatis Sancti Joannis Baptistae
in Anno Deo dante venturo Millesimo Septingentesimo
Sexagesimo Ipso Coram officio et actis Castrensibus Praedecen
sibus Solvant et realiter enumerent. idque sub poena
Banitionis in Casu Contraventionis Circa Manifestatio:
nem faciendam publicanda Luita Poena Trium Mar
carum Polonicarum Parti et Judicio suo totidem. Parti quidem
in Termino et Sub rigore quo Supra Judicio vero suo
Condescensoriali Sub Secursiva Poena Banitionis Solvenda
Decreti praesentis rigore.

Albertus Kosiński V. Burgralius Crem. Praed.

ingrossandum porrexit Decretum Condescensoriale in Fundo Bonorum Iłow inter Partes infra scriptas per Gnosum loci praesentem Vice Burgrabium prolatum Sanum Salvum et illesum in omnibus suppositionis nota Carens petens hocce a se offerente suscipi et in acta praesentia ingrossari mandari quod obtinuit cujus tenor sequitur talis: Inserat Originale: Originale vero ejusdem decreti ipse offerens sui circa acta praesentia reliquit et est actis hisce connotatum.

Decretum Condescensoriale in Fundo Bonorum Iłow inter Gnosos Kruszynskie et Kaszewski prolatum

In Castro Praedecenteria Quarta in Crastino Festi Nativitatis Sancti Joannis Baptistae anno Dni 1766

Stephanus de Głogowa Kossowski Praedecen. Capitaneus.

Vobis Gnosis Joanni Ossowski, tum Feliciano et Evae de Ossowskie Wi-
towskim invicem Conjugibus Bonorum Wolka Paruszewska Haeredi-
bus et Possessoribus de his ac alijs Bonis vris qntr cmbq Summisq qui-
busvis pecuq habitt et habenq vigore Regio et nostra qua hac
in pte fungimur Capli authe mds, ut in Judicijs Nris Crey Capitt
Praedecen. Fra Secunda abhinc prius et proximius in Castro Praedecen.
celebranq pttr ac peremptorie compareatis. Ad Instantiam Insti-
gatoris Judicij Officij Nri ejusq Delatoris Gnosis Thomae Mo-
dlinski et Martianae de Oleszkie Conjugum invicem Lgmor
Actt sortis Bonor eorunq Wolka Paruszewska Possor Qui
vos et quilq Maritata Actrix in Sui Te quoq Citt in Tui Maritt
Actibus Authibus et assistentijs inhaerendo Protestationi suae
coram Actis Authq Rni factae vel facienq Citant pro Poenis
Legibus Rni descriptis per vos vero succubitis et demeritis
ex eo. Quia vos in Contrarium earunq Legum praecedenq Ausi
estis temereq praesumpsistis Fundum Suor Actt invadere, pe-
cora ex praesepio violenter expellere, circa quam ex-
pulsionem Labso Jacobo se Actt opprimere laedere ac
diffamare demandare, se Actt in duellum Lege publi-
ca vetitum in Fundo proprio Suor Actt provocare, Viam
publicam sibi Actoribus "ex Campo euntibus" cum evaginata framea obsi-
dere, se Actores concutere, post laedere diffamare, discho-
norare, aliasq violentias damna et injurias perpetra-
re et peragere, Poenasq exinde in se trahere, pro qui-
bus super vobis decernenq Citamini ad videnq et audi-
enq Inquisitionem seu Scrutinium ea in Causa
educi et expediri, Statuitionem praelibati Labsi Ja-
cobi Inculpati qui praesq Citione apud vos Arestanq
instantaneam injungi, ac id quod Juris erit Causaeq
praesq exigentia poposcerit decerni et sententiari Sitis
Trno parituri et Judtr responsuri Datum in Cro Praede-
cen. Feria Sexta post Fm Nattis S. Joannis Baptistae
proxima Anno Dni 1760.

Copia Cittonis ex Parte
G.G. Modlinskich cum
G.G. Witoskie et Ossowski

Sabbatho in Vigilia
Festi SS. Petri et Pauli
Apostolorum Ao D 1760.
Susceptt.

Stephanus de Głogowa Kobrowski Praedec. et Capit.

Augustus Tertius Dei Gratia Rex Poloniae Magnus Dux Lithvaniae Russiae Prussiae Masoviae Samogitiae Kijoviae Volchiniae Podoliae Podlachiae Livoniae Smolensciae Severiae Czerniechoviaeq nec non Haereditarius Dux Saxoniae Princeps et Elector. Volis Mgco Theophilo Popowski Notario Crenae Brestensi cujus causae infrascriptae gravaminoso Judici et Gnosae Mariannae de Jgnowskie Gnosi Joannis Scotayski Consorti Sgmae ejusdem Mgci Judicis Parti adhaerenti de officio Bonisq Vestris gratis omnibus Summisq quibuscis pecuniarijs habitis et habendis mdus ut Coram nobis Judicioq nostro Ordinario Gnali Tribunalis Rni Petricoviensis â data et positione praesentis Citationis recte in quatuor Septimanis seu tum dum et quando Causa praesens ex Registro Causae huic Competenti ad Judicandum vocata et acclamata Sgme inciderit personaliter ac peremptorie Comparea tis. Ad Instantiam Gnosi Matthiae Kosinski Bonorum Villae Smielnik Obligatorij Possessoris actis Qui vos Inhaerendo Manifestationi suae Coram actis Authenticis Rni factae Citat ad Videndum et audiendum Decretum Condescensionale in Fundo Bonor. ~~Villae~~ Smielnik inter eandem Gnosam Scotayska ac alios ab una, et se actis parte ab altera vi Decreti Tribunalitij Rni Petricoviensis Tra Secunda post Dominicam Exaudi proxa Anno praesenti pro latum uti Juri et Justitiae Contrarium per Sententiam Judicij sui relevari, nec non Complanationem inter eandem Partem adhaerentem ab una et se actis sub tractu eiusdem Condescensionis Confectam itidem Cum Summa Sessione fortunae Conscriptam Cassari et Annihilari se vero actorem Circa Jura Possessorea ac praetensiones Notabiles fundi Conservari Ceteraq pro Causae praesentis exigentia decerni et Sententiari Sitis parituri et Judicialiter respensuri Datum Petricoviae Tra Secunda post Fm Sanctissimae et Individuae Trinitatis proxa Anno Dni 1760

Copia Citationis
ex p^te S. Kisinski
cens. Offi^r Crone Bre
stens. et S. Kolay
ska.

Sabbatho in vigilia
Festi Sanctorum Pe
tri et Pauli Appo-
stolorum, Anno Domi
ni 1780

Stephanus de Głogowa Kossowski Praedecen. Capitaneus.

Vobis Gnosis Jacobo [illegible] 109

108.

Theodorus a Moszczenne Moszenski Brestensis Capitaneus

Vobis Magnis Jacobo Jarnowski Zuppariae Palatinatuum Cujaviae et Emerentianae de Bardzinskie Conjugibus, tum Helenae de Zakrzewskie Jarnowska Ensiferae Junivladislavien. de Bonis vestris generaliter omnibus Summisq. quibus Vis pecun. habitis et habere, Vigore Regio et nostra Capitaneali qua hac in parte fungimur Authoritate mandamus ut in Judicijs nostris Causarum seu Terminis Querelarum Simul et exemptionum Officij Cren. Capitt. Bresten. Feria Tertia ab hinc prius et proximius in Cro Bresten. celebrane pnti ac peremptorie Compareatis ad instantiam Magnificae Stanislai Glinski Judicis Cren. Bresten. Cujae, et Annae de Obidowskie Conjugum Actor. qui vos et quidem Maritata Actrix in sui tequoq. citatam in tui Maritorum Assistentia et authoritate inhaerendo Manifestationi Suae coram Actis Authenticis Regni factae seu faciendae citant pro eo. Quatenus Vos Summam Triginta Millium Floren. Polon. orglem primo punctis intuitu venditionis Hereditt. Bonor. villae Bonaewo inter se actores et vos citatos Conscripti deinde Contractu orgli Subsequenti tempore Actis Authenticis Regni roborato inter easdem partes Subsecuti pro Principa hereditate ad exolvendum Vobis assecuratum restantem provisionis nempe Septingentor. Septuaginta Octo Floren. pro anno pren. nunc determinato vobis proveniente nostro coram Judicio instanti levetis de levatis quietetis Creditores Bonorum

Boniewa ex eadem Summa Orgli pacificetis et Litis pa
tum ac Judicialiter responsuri. Datt in Cro Brestien
Feriâ Secunda post octavas Festi Sacratissimi Co
rporis Christi Domini Anno ejusdem 1760.

Copia Citatus ex Par
te Magnor Glinskich
Jud Crem Brest Cujac
Con MM Jarnowskie

Sabbatho in Vigilia Fe
sti Sanctorum Petri et
Pauli Apostolorum an
no Domini 1760

Stephanus de Głogowa Kossowski Praedecen. et Capitaneus.

Vobis Gnosis Jacobo atq Valentino Fratribus inter Vos germanis
Stepkowskim Sordium in Bonis villae Osno gorne Litt Possessori
bus de his aliisq Bonis vestris gnaliter omnibus ac Summis quibus
vis pecun habitt et habendis vigore Regio et nra qua hac in
Parte fungimur Capitaneali authe mandamus, ut in Judiciis
Nostris Cre Capitt Praedecen Feria Secunda ab hinc prius et
proximius in Cro nro Praedecen Celebrand prtr ac peremptorie
Compareatis. ad Instantiam Instigatoris Judicij officij nostri
ejusq Delatoris Gnosi Francisci Skraszewski actt. Qui Vos in
haerendo Protestationi Suae Coram actt authen Rni con Vos
facta vel faciendae citat pro poenis legibus Rni descriptis per
vos vero Succubitis et demeritis ex eo. Quia Vos ausi estis te
mereq praesumpsistis tempore certo in Protestatione expresso
supra scripta Bona osno nadolne, seu fundos ad eadem Bona Spetan
invadere ibidemq coassumpto Vobis Laborioso Francisco vestri
Bubullo horis Vespertinis in "lacu" ad recensita Bona osno nadol
ne ptinen propria authoritate, sine quovis Consensu sui actt
ac cujusvis eorundem Bonor osna nadolnego Possessoris pisca
ri, et cum Succs actt ~~eundem~~ Vobis denegare voluerit, Se actorem cir
ca praemissa sese sisten et opponentem laedere diffamare hono
rem nobilitarem verbis indecentissimis hic ob reverentiam
Judicij ~~actt~~ non expressis denigrare, exindeq Se actt per praemissa
maxime injuriare et damnificare poenasq demeritas in Vos trahe
re et succubuere, pro quibus sup Vobis Decernendis et extenden
dis poenis Citamini ad videndendum et audiendum Inquisito
nem seu Scrutinium "quod et Vobis licitum erit" ea in Causa "educi et expediri ac nihi
lo minus Vos ad Statuitionem Suprascripti Labsi Francisci
Inculpati ptumendis ex Ipso legum poenis stringi, caeteraq
pro Causae praesen exigentia in rem actt decerni et sententiari
Sitis itaq termino advenienti parituri et Judicialiter
responduri. Datt in Cro Praedecen Feria Sexta post Fum
Visitation Beatissimae Virginis Mariae pxima anno Dni
Sortis certae in Bonis osno nadolne Litt Possoris # 1766

Copia Citt ex Parte Gnosi
Skraszewski actt cum
Gnos Stępkowskie citt

Sabbatho post Festum
Visitationis Beatissi
mæ Virginis Mariæ
proximo Anno Dni
1760

Augustus Tertius Dei Gratia Rex Poloniæ Magnus Dux Lithuaniæ Russiæ Prussiæ, Masoviæ, Samogitiæ, Kijoviæ, Volchiniæ, Podlachiæ, Podlachiæ, Smolenscuæ, Severiæ, Livoniæ, Cernichoviæ, nec non Hæreditarius Dux Saxoniæ et Princeps Elector.

Tibi Mssio Thesephio de Dembarthij, olim Mssio Andreæ Kretkowski Capitaneo Covaliensi, Conserti Relictæ Viduæ, de Bonis tuis gnthr Omnibus, Summisq; quibuscuis pecuniarijs habitis et habendis mandamus, ut Tuis Judicijs Terrestris Ordinarijs Generalibus Tribunæ Rui Petricoviensis, à Data et petitione præsentis Citationis, tunc dum et quando Causa Ipsius ex Regestro publico Causarum huic Competenti ad Judicandum Clamata et Vocata Incidens, personaliter aut peremptorie Compareas. Ad Instantiam Illustris Mssij Sigismundi à Kretkowo Kretkowski Palatini Culmensis Covaliensis Dunenoviensisq: Capitanei et Prosi Mathiæ Strayowski Actorum. Qui te Insistendo Manifestationi Suæ, Officiose per Plenipotentem Facta, referendo se ad Legem positivam de Decretis vim Legis Sapientiam in se præferentibus Sanctam, Citant in debita Assistentia, ad audiendum et audiendum Decretum Tribunalitium Regni Petricoviensis Feria Quinta post Dominicam Cantate Quadragesimalem proxima Ao Denti 1760, Spte Mssium Capitaneum, et Illustrem Mssium Actorem, ac Prosum Strayowski Latum, vim legis Sapiens, nullis executionis ad vigentem Constitutionum Millesimi Sexcentesimi Vigesimi Septimi, et Millesimi Sexcentesimi Trigesimi Octavi, in Termino Reinductionis vim ejusdem Decreti vim legis Sapientis Incidenti assignata, Subjacens, relevari, quo relevato Causam præsentem, ad Competens Regestrum cum pœnis remitti, ratione vero ad incompetens Regestrum evocationis Partis, ac procurati Decreti vim legis Sapientis pœnis Officij, Cæterarij pro exigentia legis Justitiæ Documentorum, ad negotij præsentis decerni; Citatis Lis Juri pantibus et Judicio aliter respensura. Datum Petricoviæ Feria Secunda post Dominicam Conductus Paschæ proxima Anno Domini 1760.

Copia Citationis ex Pte
Illmi Mfci Kretkowski
Patrni Culmen. ptra
Mfcam Kretkowska
Capitt Covalien. pro
Judiis Ordin. S. T. Rni
Petricovien.
Ao Dni 1760.

Sabbatho post Festum
Visitationis Beatissimae
Virginis Mariae proximo
Anno Domini 1760

Stephanus de Głogowa Kossowski Praedecen. & Capneus.
Vobis Gnosis Antonio Zaiączek, et Ludovicae de Zaiączki ott.
Gnosi Petri Blumberk Consorti Relictae Viduae, tum Salomeae
de Jaszczewskie ott. Gnosi Bonaventurae Zaiączek, Consorti
Relictae Viduae Matri, nec non Antoninae Zaiączkowna Fi
liae atq; Constantiae Zaiączkowna ott. Gnosi Andreae Zaią-
czek Filiae Bonor. Villae Zbiewo Haeredibus et Possessoribus,
de his ac alijs Bonis vestris gnaliter omnibus, Summisq; qui
busvis pecun. hatis et habenc. vigore Regio et nostra qua
hac in Parte fungimur Capitaneali autho. mandamus
ut in Judicijs nostris Castren. Capnealibus Praedecen. Feria
secunda ab hinc prius vel proximius in Castro nostro
Praedecen. celebranc. Personaliter ac peremptorie Com
pareatis. Ad Instantiam Gnosi Francisci Kosi
towski Actt. Qui vos et quae minorennes in tutor de Ju
re incumbentium authoritt. et assecutat, et prae
cipue Te Gnosam Constantiam Zaiączkowna mi
norennem, ott. dicti Gnosi Andreae Zaiączek Filiam
ad paratam Condemnationem in Judijs Cren. Prade
cen. ex parte Sui Actt. Super Te circa Suspensionem
Causae cum praefatis Gnosis Zaiączki obtentam et pu
blicatam /: loco peragendae Executionis :/ ad citat. idq;
pro eo. Quatenus vos unus ad alium se se non refe
rendo, sed quem vestri onus praen. actionis magis
afficit, Summas binas, et quidem primam Novem
decem Aureor. ~~Hungari Hungari~~ Hungaricalium,
alteram Centum Viginti Floren. Polon. Scripto certo
manuali de data illius in Bonis Villae Zbiewo die
Decima quarta Septembris Anno 1748 per ott. praefatum
Gnosum Andream Zaiączek sibi Actt. inscriptt. et in
hucusq; tempus non persolutas sibi Actt. Solvatis et
realiter

realiter enumeretis pœnam Condemationis ex Par
sui actt super te Gnosa Constantia Zaiączkowa
minorenni circa Suspensionem Causæ cum
Gnosis Zaiączki obtentt sufferas in Sublationem
ejusd pœnas tuas Citamini itaq et adcitam
sitis Termino pariturí et Judicialiter Resp
ri Datum in Castro Prædecensi Sabbatho po
stum Visitationis Beatissimæ V. Mariæ p
mô, Annô Domini, 1760.

Copia citt ex Parte Gnosi
kosiłowski actt Con Gnó
ses Zaiączki citt.

Feria Secunda ante
Festum Sanctæ Mar
garethæ Virginis et
Martyris proxa Anno
Domini, 1760

Stephanus de Stegnia Regius Tlj Bredeneq etc: Capitl.

Volis Fidelibus Jacobo Jarnovlj et Emerentianne de Bardzinskie Conjugibus miriam Lymis Bonorum Objecta utraq; Personibus de Causa infrascripta Bonisq; Vestris quibuscumq; Omnibus ac Summis quibuscumq; penes habitis et habendis vigore Regie et Nostra qua hac in parte fungimur Capli Authe mdo ut in Judicijs nostris Bened Capitl Bredeneq Feriâ Secundâ abhinc proxime in Castro Bredeneq celebrandis personaliter ac peremptorie Compareatis ad instantiam Fidelis Judicij officij nostri ejusq Delatricis Honestæ Marcianne de Boguslaie olim Honesti Simonis Labecki Bonorum Villæ Nalzathowo Wietrzychowice ac Jure Hæreditario Confertis Relicte Vidue Actrl Quæ Vos et quilibet Vestrum Confertem in Apistentiæ Honesti Mantis Dni Inherendo Postribus suis curam Actus Authe Regni Statuti Libat pro penis Legibus Regni debitis per Vos dimittendis et demonstris ex eo. Quia Vos in meram Oppressionem Bonorum ac ea ipse Actrl Absentiæ Absentiâ procedendo, depenumero pecuniarum abeque vllo ea damno vim vepius ea fundo suas Actrl propria abeque demandatis, abactos et laboribus macerates ad foresta Regiam remittere curatis expensam in ordine officiosi ejusq pecuniis ea Camellaria Causatis, Alijs vero rempe linis Bonis Actrl ex fundo suas Actrl propriis abactis, apudq; se aliquot Bonum detentis, nec in Foresta Regia plantatis, laboribus continuis exercuistis, in loco morbo pestifero infecto detinuistis, demum facta sibi ipsis reflexione, propriæ cupiditatis earumq Bonis illos nocturno tempore ad Bona suas Actrl repellere fugitivis, quos licet vi sua Actrl susceperitis, non tamen illos cum alijs pecudibus quinimo distinctim parere mandavit. aliasq; injurias et oppressiones inferre Conatis. Qua ex re Vobis ad videnq et Audiq Vos respectu præfatorum penis Personalibus et Communalibus multari, ad Compensationem Carentiæ Laborum, ac expensæ in ordine officiosi præsentatorum per Vos indebite multotiès abactorum pecudum ex Camellaria per Vos Causatæ strinxi, receptivi rem Bonum in periculo morbi pestiferi apud Vos detentorum ac postea ut præfatum est ad Te Actrl reputorum et aliorum distinctim Lites pascentium Valorem vero pro ejsdem justi Solutionem Sententiari Literaq pro Cautela vobis exigentia Statui Albi ita pro præmissis omnibus ac tuitione Laborum Erasmi et Jacobi de Bonis Villæ Opieł Minor Manipulationem pro deperendo fideli Testimonium qui penes Albe apud Vos Arestantis Sitis Primo paritur et quid respondeatis Dalæ in Castro Bredeneq anno Feriâ Secunda Ante Dnicam Margarethæ Vestrum proxima 18 Dni 1716

Stephanus de Stegnia Regius Tlj Bredeneq etc: Capitl.

Copia Cttt. ex Parte P. La
bęcka cons. PP. Jarno Hie

Feriâ Secundâ ante Fm
Sanctæ Margarethæ Virg.
et Mar. proxâ Ao Dni 1760
Suscepta

Stephanus de Rogowa Kosorwski Pradecen & Capitt
Vobis Prudis [illegible] Francisco et Anna [illegible]
[illegible] de Zlotnicke [illegible] initicen Lymis Pyrmicensibus
Bonorb Trzebucherwo Majus quaris Juris titulo Posseribus
de his ac alijs Bonis Vestris gntr omby ac Summis qui-
busvis pecuny habit et habend vigore Regio et nostro qua hac
in pte fungimur Capti authe mandmus ut in Judijs nostris Cren
Capitt Pradecen Feria Secunda ab hinc prius vel prodimius Cele-
brandis mitr ac peremptt Comparcatis Ad Instantiam Prudi [illegible]
respdi de Zadokierskie Radonska olim Prudi Antonij Radonski
Consortis Relictae vidue [illegible] [illegible] [illegible]
[illegible] [illegible] acts Quid Vos [illegible] [illegible] [illegible]
[illegible] [illegible] [illegible] [

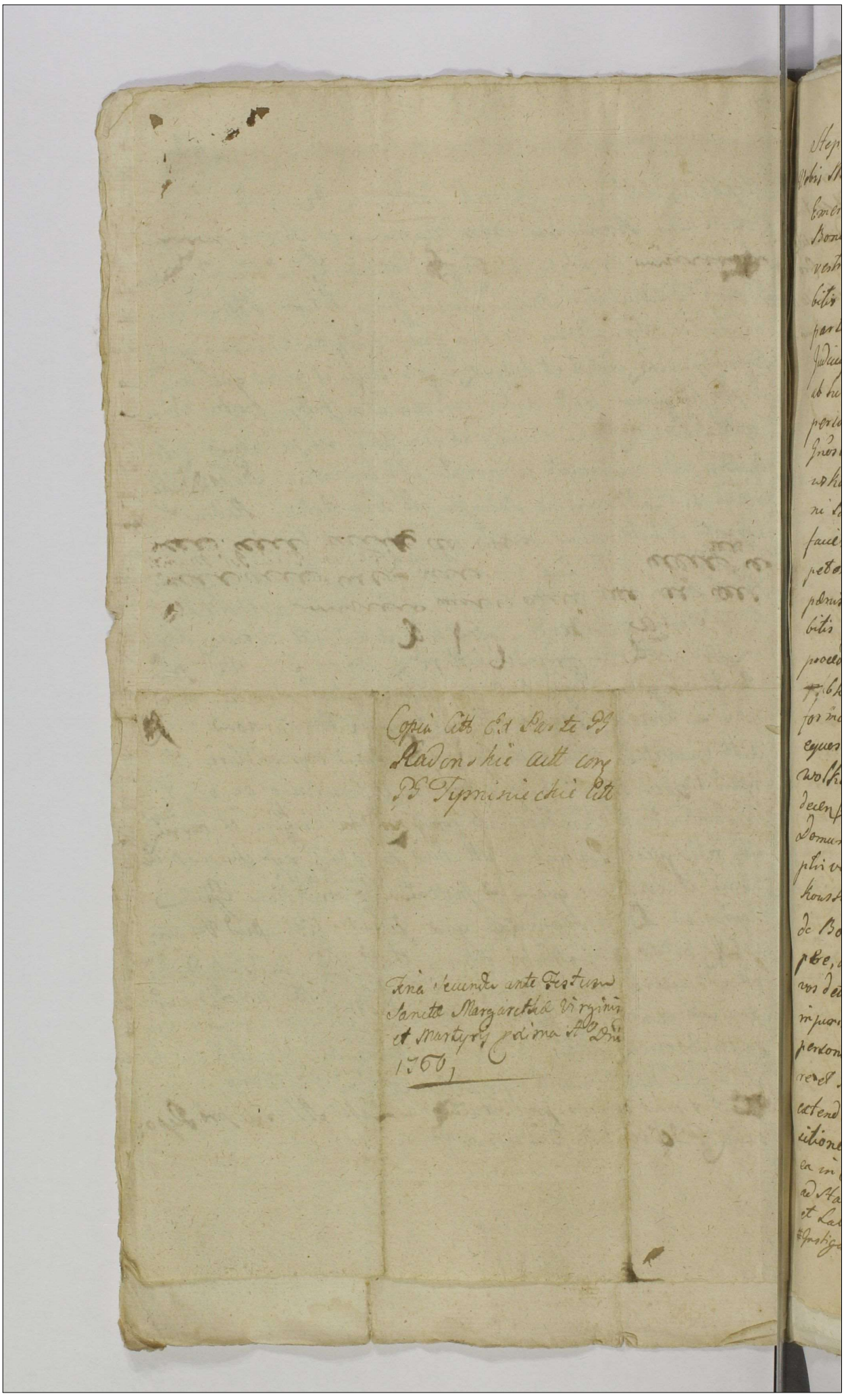

Stephanus de Stegowa Stopowski Prodecan & Capitaneus
Vobis Magis Jacobo Jarnowski Zuppano Palatt Cuyae &
Emerentiane de Bardzinskie Conjugibus in vicem Sgnis
Bonor Obiectu utrag Sopeponibus de hiisce alijs Bonis
vestris gnaliter omnibus ac Summis quibuscunq pecunia
bilis et habend vigore Regio & nostra qua hac in
parte fungimur Capitaleatibe mandamus. Vtin
Judicijp nostris sacr Capitll Prodecen Feriis Secund
ab hinc prius & proximius in Chô Prodecen celebrandis
personaliter ac peremptorie Comparcatis. Ad Instantiam
Gnosi Felicciani Witowski Bonor Villo Wolka Samusz
wha Sopeponi actor. Qui Vos in hereando Protestatio
ni Suae Coram aliis authen Rnô cop vos facie vel
faciende & quidem de Magcam Comortem eiusdem
pedenti Magi Manite Sui authe & ejus Coll cdgis pro
prijs Sigillis Regni deferis per vos vero sucu
bitis et demeriti "eatis" Sua vos in contrariam earum Lege
procedendo nec penas contra violatores Securitatis pu
blicae "tranquillitatis" metuendo Quasi ecis temere pro usurpatis
pro nato vobis quodam in pacto protestatu
eguos duos in quibus Laboriosi de Bonis supradictis
Wolka Samus Zeuske Marcinowski ex Cancellaria Pro
decen causa negotiorum Sui actll in ibid existen
domum Via publica aliq libera reverebantur Coapun
ptis vobis non nullis personis et praecipue nobili Jar
kowski vobis famulanti et [illegible] Labio Mitra de
de Bonis Obiect subdito vi & violenti modo intercl
pbe, interceptis eisd eguos per aliquot tempus apud
vos detinere famam nacerare ac per id se actu maxime
impuriare, & damnificare, Seu in Talem publicare aliq
personae Cautam violare, pnas q demeritas in vos trahere
re & succubere proquibus super vobis decernendis &
extendendis pnis, Citamini ad Videnda & Audienda Inqui
sitionem Sententiarum quod & vobis licitum erit
ea in causa edoci & expediri, ac nihil omnino Vos
ad Salutarem Cuprasbor Nobilis Jankowski
et Labii Michaelis inculpator pro summendis ea
#Justificationis Judicij officijm juris Delatorijp #Ipsius

8

Ipsis Legum pœnis stringi et ad quod Juris erit Ca
præsens poposcerit in rem actt decerni et sentent
Citamini itaq sitis Primo parituri et Judicialiter
sponsuri ~~Datum in Cro Prædecen~~ Datum in Cro
decen Feria Secunda ante Festum Sanctæ Mar
garethæ Virginis et Martiris proxima Anno
1760.

Copia citt ex Parte
Gnosi Witowski actt
con ~~Gnosi~~ Jarnowskie
citt

Feria Secunda ante
Festum Sanctæ Mar-
garethæ Virginis et
martyris proxima an
no Domini 1760.

Stephanus de Głogowa Kossowski Praedecen. Capitaneus
Tibi Gnoso Mathiae Dobrzeleuski Sortis certae in Bonis villae Dem-
bionki sitt. haeredi et Possessori, de his ac alijs Bonis tuis ge-
neraliter omnibus ac summis quibusvis pecun. habitt. et habenae
vigore Regio et nra qua hac in Parte fungimur Capitt.
authe mandamus ut in Judicijs nris Cre Capitt. Praedecen.
Fria Secunda ab hinc prius et proximius in Cro nostro Prade-
censi Celebrand. prtis ac peremptt. Compareas. Ad Instan-
tiam Gnosi Antonij Rozniecki ott. Gnosae Agnethis de Ro-
zniechie Consortis tuae Steriliter de hac luce decessae Fra-
tris germani et Successoris Naturalis Actt. Qui te citat
seu potius Secundo post obtentam Contumciae poenam ad ci-
tatidq. pro eo. Quatenus tu Summam Trecentorum Se-
xaginta Florenorum Polonicatt. per se actorem ott. supra-
scriptae Gnosae Agnethi de Rozniechie Consorti tuae in vim do-
tis de Bonis Maternis exolutam, per te vo actis praesen-
Feria Secunda ante Festum Sancti Mathaei apostoli
Anno Dni 1752 super praemissa Sorte tua haereditaria
in Bonis Dembionki sitt. eidem ott. Gnosae de Rozniechie
Consorti tuae, Inscriptam, post fataq. ejus Sterilia in
Actorem Jure naturae devolutam Solvas et realiter
enumeres. tum quoq. res mobiles, ac Inventaria Leorsivo
Regestro specificata fatis et obitu ejusdem ott. Gnosae
de Rozniechie Consortis tuae derelictas, sibi actori reddas
et restituas, Si vero hae facere neglexeris Scias te Sen-
tentia Judicij nostri ad id Stringi et Compelli ac id quod Ju-
ris et Justitiae erit decerni et Sententiari, citaris itaq.
sis Termino parituris et Judicialiter Responsurus. Da-
tum in Cro Praedecen. Feria Sexta ante Festum Visi-
tationis Beatissimae Virginis Mariae proxima Anno
Dni 1760

Copia Citt ex Parte
Gnosi Dorniechi actt
Con Gnosum Dobrzele
wski actt.

Feria Secunda ante
ante Festum Sanctæ
Margarethæ virggi
nis et martyris pro
xima anno Dni
1766

Stephanus de Głogowa Kossowski Praedecensis et Capitaneus

Tibi Infideli Judaeo Haryn Incolae Praedecen. de Persona Bo
nisq. Tuis ac Summis quibusvis pecun. habitt. et habend. nec
non Domibus mercibus mercaturis ac mercimonijs gnalit. et
universis, vigore Regio et nra qua hac in Parte fungimur Capita
neali authoritate mandamus ut in Judicijs nostris Cre. Capitt.
Praedecen. Feria Secunda ab hinc prius vel proximius in Cro
nostro Praedecen. Celebrandis prtr. ac peremptorie Compareas.
Ad Instantiam. Famatorum Michaelis et Catharinae Conjugum
invicem legitimorum Lorensow actt. Qui de vacan. ad praesens
Judicijs de restribus palatinatus Posten. Cuyaviae inhaerendo Scri
pto certo manuali de data illius in se Continen. citant, seu
potius ad paratam Condemnationem ex Instantia Suorum
actt. super te litt. in Judicijs nostris Cre. Capitt. Praedecen.
obtentam et publicatt. loco peragendae Executionis adci
tat. idq. pro eo. Quatenus Tu Summam Septingentorum
Nonaginta octo in specie Tymphonum, grossorum Triginta Sex
polon. per se actt. pro ardua necessitate Tibi accomodatt.
per te vo superius exarato Scripto solvi assecutatt. non
tamen in huc usq. non persolutam una cum provisionibus ab
eadem Summa provenien. Sibi actoribus mediante Sen
tentia Judicij nostri solvas et realiter enumeres pro
Condemnationem ex Parte suorum actt. super te obtentam
sufferas in sublationem vero ejusdem poenas tuas. Si vero haec
facere neglexeris scias te Sententia Judicij nostri adi
stringi et Compelli ac id quod Juris erit Causaq. praesens
poposcerit in rem actt. decerni et Sententiari citaris
citaris itaq. sis Terno pariturus et Judicialiter
responsurus Datt. in Cro Praedecen. Feria Sexta post Fe
stum Visitationis Beatissimae Virginis Mariae proxim.
Anno Dni 1760 # Civitatis Sae. Rae Majestatis Praede
cen. Civium et Incolarum #

Copia Citt ex Parte Fa
matorum Lorenson
actt con Infidelem
Hanyn Citt.

Feria Secunda ante
Festum Sanctæ Mar
garethæ Virginis
et martyris proxima
Anno Dni 1760

Citatum in Fundamento

Stephanus de Głogowa Kossowski Praedecen. et Capnecus

Tibi Gnoso Josepho Rzeszowski de causa Infrascripta Bonisq. tuis gnaliter omnibus tum Summis quibusvis pecun. habitis et haben. vigore Regio et nostra qua hac in parte fungimur Capneali authe mandamus ut in Judicij nostris Crem Capnealibus Praedecen. ab hinc prius vel proximius in Cro nostro Praedecen. celebrane Personaliter ac peremptorie compareas. Ad Instantiam Gnosi Stanislai Filipecki Ott Gnosi Michaelis Filipecki cum Ott Gnosa Ludovica Komecka matrimonialiter procreatus Filijs actt qui Te citat idq. pro Quatenus Tu Recognitionem certam in scro ott praefato Gnoso Michaeli Filipecki sui actt Parentis p Te ac Ott Gnosum Stephanum Rzeszowski Fratrem tui germanum datam manibusq. vestris subseram negotium certum in se exprimentem de Lata illius in Zaszewna Die 12 Martij Anno 1749 conscram ex rationibus certis fusius oretenus exprimendis mediante sententia Judicij nostri Corporali Juramento Comprobes citaris itaq. sis Termino pariturus et Judicialiter responsurus Datt in Cro Praedecen. Sabbatho post Festum visitationis B. V. Mariae proximo, anno Dni 1766.

Ex Parte Gnosi Fili
pechi actt. cum Gsum
~~Muchowski~~ Rzeszewski actt. Ciba-
tionis Copia

Feria Secunda ante
Festum Sanctæ marga-
rethæ Virginis et mar-
tyris proxa, anno Dni
1760

Stephanus de Głogowa Kossowski Praedecen. et Capneus
Vobis Gnosis Augustino et Alberto Fratribus inter
vos Germanis Grabskim Sortium in Bonis Villae Cho
ciszewo Sitt. Possessoribus, de his ac alijs Bonis vestris
qualiter omnibus, ac Summis quibusvis pecu
habitis et habenda, Vigore Regio et nostra qua hac
in parte fungimur Capneali Authe manda
mus, ut in Judicijs nostris Cren. Capitt. Praedecen.
Feria Secunda ab hinc prius et proximius in
Cro Praedecen. celebrand. prtr. ac peremptorie
Compareatis. Ad Instantiam Gnosi Casimiri
Grabski actt. Qui vos inhaerendo manifesta
tioni suae coram actis authen. Rni Con. vos fa
tae vel faciendae Citt. seu potius ad paratum De
cretum Compromissoriale in fundo recensitor.
Bonor. Villae Chociszewo Feriâ Secundâ ante
Festum Nativitatis Beatissimae ac Gloriosissi
mae v. Mariae, pxâ, Anno Dni, 1745 inter se acto
vosq. citatos ac alios in comparitionem ejus De
creti intrantes prolatum, ad actaq. Cren. Capitt. Prae
decen. Sabbatho ante Festum Sancti Lucae Evan
geristae pxo, Anno eodem quo supra p. oblatam
porrectum adcitat idq. pro eo. Qualenus vos Sum
mam Trecentor. Septuaginta Floren. Grossor. Acto
decem Polon. pro Pretensionibus ex fundo memo
rator. Bonor. Chociszewo pululantibus per vos
sibi actori recensito Decro ~~[illegible]~~ Com
promissoriali superius de actu expresso solvi de
mandatam, non tamen in hucusq. persolutam
unacum provision. ab eadem Summa provenien.
sibi actt. solvatis et realiter enumeretis si vero
hac facere neglexeritis sciatis vos Sententia Ju
dicij nostri ad praemissa stringi et compelli

ceteraq pro causa istius exigentia decerni et
tentiari citt itaq sitis Tmo paritari eunq
tentaturi et Judicialiter responsuri Datt in
Prædecen Sabbo post Festum Visittnis B
nae proximo Annô Domini 1760.

Copia citt ex Parte Gro
si Casimiri Grabski
actt, con Grosos Augu
stinum et Albertum
Grabskie citt

In Crô Prædecen Feria
Secunda ante Festum
Sanctæ Margarethæ
Virginis et Martyris
proxâ, Annô Dni
1760

Stephanus de Grzegowa Rogowski Subdecan & Capitan eccl.
Vobis Gnōis antonio Zaiączek et Ludovico de Zaiączkowo Zaiączkowski Gnōi
Petri Blumberk Consorti delicte Vidue, tum Salomee de
Jaszczewskie Gnōsi Bonaventure Zaiączek Consorti
delicte Vidue Matri, nec non Antonine Zaiączkowna
filie, atq Constantie Zaiączkowna Gnōsi Andree Zai
ączek filie Bonor Villæ Zbiewo Heredibus et Successoribz
debis ac aliis Bonis vestris gnāliter omnibus, ac Sum
mis quibuscuis penes vos habitis et habend vigore Regu
et nostra quatenus in parte tangimur Cognealis Autho
ritate mandamus, vt in Judicijs nostris Cren Capitli Subdecen
Feriā Secundā ab hinc prius et proximius in Cro no
stro Subdecen celebrand prin ac peremptorie compareatis
Ad instantiam Gnōsi Josephi Jaraczewski, et Gnōsi
Stanislai Jaraczewski Stenditer de hac lucd decepti
tris Germani et Successoris naturalis actt. Zeiwos
et quidem primo venies in Tutor de Jure mi ambentia
authoritatt et assistentia vtad, seu potius ad paratam
Receptum, paratam plenam Bonorum et Jurium
actt, et Suppraseri Gnōsi Stanislai Jaraczewski in
Judicijs nostris Cren Capitli Subdecen super recensita
Gnōso Andrea Zaiączek erica sus pensionem
causd cum ceteris Gnōis Zaiączki obtentd et pu
blicatd low ayus peragendd executionis revisi cato
rie adiciat dz pro eo Quatenus Vos unus ad alium
se se non referendo, sed quemvestri onus presen
causd et actionis magis afficiet, Summas binas et
quid primam Quatuor Millium Sexcentor Flore
Polon Gnoso Stanislao Jaraczewski, alteram vero
Mille itid Florenos Polon vobis actt per Gnosum
Albertum Zaiączek vestri Subdecesorem actis Gne
rensibus Feriā Secundā post Festum Sancti Jaco
bi Apostoli proximā, Annō Domini 1736 super
recensitis Bonis Zbiewo ejus Heredibz actt prout ex gine
lis Inscriptis ad Acta Cren Capitli Subdecen Feriā
Quartā Ipso die Festi Transfigurationis Christi Domini
Annō ejusd 1738 per oblatam petitam obloquutor.

Solvi

solvi assecuratas, non tamen persolutt, seq. actt tam
re naturalis Successionis, quam et vigore supra exp
sae Inscriptionis respiciens et concernentes sibi
actori una cum Provision ab eadem Summa ad usq.
provenien solvatis et realiter enumeretis, praem
samq. poenam Bannis superius expressam ut
sufferatis, in sublationem vero ejusdem poenae
~~[illegible]~~ Suatis, si verò haec facere neglexeritis,
atis vos Sententia Judicij nostri ad praemissa
gi et compelli, ac id quod Juris erit decerni e
tentiari, Sitis Termino parituri et Judicia
ter responsuri Datum in Cro Praedecen Feria
Secunda Ante Festum Sanctae Margarethae
Virginis et Martyris proxima Anno Do
Domini 1760.

Copia actt ex Par
te Gnosi Jaraczewski actt Con. G.G.
Zaiączki actt

Feria Secunda ante Festum Sanctae Margarethae Virginis et Martyris proxima Anno Domini 1760.

Vobis Gnosis Thome Ockecki Nodwigski et Mariannæ de Ockeckie Conjugibus inuicem Gimis, alij Antonio Ockecki et Catharinæ de Mikowskie ibidem Conjugibus Legitimis Sortium Certarum in Bonis villæ Wolka pa rwszewska sitæ Josephus de Causa infrascripta Bonig vestris gratiosis ambus ac Serenitatibus quibus ex pecunia habilitat et habend vigore Regio et nostra qua hac in parte fungimur Capitaneali authe nar damus, ut in Judicijs nostris hic Capitis Dadecen Feria Secunda ab hinc proximis in Castro nostro celebrandis prout ac peremptorie Comparealis. ad Instantiam Instigatoris Judicij officij nostri gius Delatoris Gnosi Feliciani Witowski Bonorum suprascriptorum Wolka Panszewska seu aliarum sortium in eisdem Bonis sitæ Josephi de Causa alias Quis Vos inhærendo Protestationi sub Coram Instrumento in Compert en manuscriptum existentis" et quid mandatis actis authen Rni contra facta vel faciendo citat propenis Legibus Rni descriptis per Vos vero humanitatis et demeritis ex co. Quia Vos in Contrarium earundem Legum procedendo ausi estis temere eg presumpsistis Damna per multa in Legibus hic actoris Inventario vestro sine omni Custodia existen multoties perag et perpetrare, et cum hucusque actor Vobis tempore certo in Termino determinem dicendo, ne tantas Injurias et Damna per hanc deprabatio nem Legetur Ipsi in ferre presumatis Bonis medijs persuasent in primis de actorem Ictare Diffamare dischonorare verbis in dis retisi mis honorem Nobilitatem denigrantibus tractare et agere, de inde ad Arma et Bellum progredi Bonos grandiores ac alia adi arma adsp Comparata se se prompere Easdem Arma eas cingina re, evaginatis enim ac Cruciones in obductione expug visis actori infligere et in vitam diffidare et omnino e sufferre Durare, per quod Leges Rni processistis ponas tam personales et Cum reales tam respe ctu per actionis in Legetibus damnor, quam et respectu atten tarum violentiarum in Vos tractatis, quibus nup Vobis decernend et extendend denis, Citari ad videndum et audiendum Inquisito nem seu Sentimum ea in Causa quod et Vobis licitum erit ad ac et expediri, [illegible] Patronis [illegible] Dijectis Citationis Comparitis, et id gd Juris erit Causæ proscripo scent decerni et Sententiari Examinis itaq hic Termino rantibus et Judicialiter respersuri Datt in Dadecen Sabbatho pt Tur vis stabon Beatissimæ Virginis Mariæ proxo Anno Dni 1756

Fiat mandatum ad expeditionem Legum petentis

Copia citt ex Parte Gene
resi Witowski actt, cum
Gnosos Modlinskie et O-
chechie citt

Feria Secunda ante
Festum Sanctae mar
garethae Virginis et
martyris proxima
Anno Dni 1760

Stephanus de Głogowa Kossowski Praedecensis Capituneus. 121.

Vobis Gnosis Antonio Ochecki, et Thomae atq Martiannae de Olbeckie
Conjugibus in vicem Legitimis Modlinskim Sortium in Bonis villae
Wolka paruszewska sitt Possessoribus, de his ac alijs Bonis vestris ge-
neraliter omnibus ac summis quibusvis pecun habitt et habendis vigo-
re Regio et nra qua hac in Parte fungimur Capitt authe manda-
mus ut in Judicijs nris Cre Capitt Praedecen Feria Secunda ab hinc
prius et proximius in Cro nro Praedecen celebrandis prtis ac peren-
ptorie Compareatis. ad Instantiam. Gnosi Joannis Ossowski
Supra scriptorum Bonor Wolka paruszewska et aliorum haeredis
actt qui Vos citat idq pro eo. Quatenus Vos Jura vestra vigore
quor Possessioni supra specificatarum Sortium in recensitis Bo-
nis Wolka paruszewska iacen adusq insistitis nostro Coram Judi-
cio Comportetis et reproducatis, quibus comportatis ac reproductis
summas tantas et tales, quae et quales vobis Juste debebunt a Se actore le-
vetis, de levatis se actorem quietetis, ac de Bonis Condescen-
datis, et ideo Citamini Sitis Termino advenienti paritur
eundemq attentaturi et Judicialiter ac officiose ad praemis-
sa responsuri. Datt in Castro Praedecensi Feria Sexta post Fe-
stum Visitationis Beatissimae Virginis Mariae proxima an-
no Domini 1760. # et quidem maritatam in debita maritali au-
thoritate et assisten #

Copia citt ex parte Gnosi
Ossowski citt Con Gneses
Ochechie et Modlin-
skie citt.

Feria Secunda ante
Festum Sanctæ Mar
garethæ Virginis et mar
tyris pxa anno Dni
1760

Actum in loco Controverso differentiarum inter Bona Swierczyno Galonki et Słomkowo Mfci Michaelis Trzebuchowski Vexilliferidæ Huniuladislaviensis actoris Hæreditaria ab una, et Bona Villæ Wola Jurkowa Mfci Josephi Korzborski Łącki Castellanidæ Crusviciensis Citti Idæ hæreditaria parte ab altera Circa Molendinum Zochel vocitatum Feria Secunda post Festum Visitationis Gloriosissimæ Virginis Mariæ proxima Anno Domini 1760. Nil præiudicando Fundis, ac defensis Juribusque utriusque Partis.

Judicium Officij Succamerarialis Camerariatus Granitialis Palatinatus Lanciciensis ad Causam Limitum, atque Judicium Notariatus Terrestris Palatinatus Calisiensis ad Causam Damnorum et Violentiarum Condescensorialiter Infrascripta. In præsentia Gnorum ac Nobilium Simonis Pogonowski Parentis ac Josephi Pogonowski Filij Burgrabij Castrensis Brestensis Cujaviæ ac Regentis Castrensis Prædecensis, Joannis Trzebuchowski, Thomæ et Andreæ Kaszewskich ac aliorum Nobilium et personarum actui præsenti adstantium nec non Mtis Regni Gnalis Providi Adami Lecior de Villa Chutki authentici et Jurati, actum præsentem acclamantis. In Termino hodierno Vigore Decreti Terrestris Calisiensis in Judicijs Terrestribus Districtualibus Gnesnæ Celebratis Feria Secunda post Dominicam Oculi Quadragesimalem proxima Anno præsenti inter Partes infranominandas ex mente Decreti Tribunalitij Regni Petricoviensis Remissionis lati, Quomediante Decreto Terrestri Calisiensi, Districtus Gnesnensis resolutis ad Regulam Decreti Tribunalitij inter Easdem Partes nonnullis Cathegorijs, nihilominus in Ordine Dislimitationis Bonorum Galonki Słomkowo et Swierczyno cum Bonis Wola Jurkowa, Infrascriptorumque peragendorum (prout memoratum Decretum Tribunalitium præceperat) necessariam esse Condescensionem Mtcorum Succamerari

onum

orum vel Eorum Camerariorum Granitialium atq Iudicij h
Fundum inter Bona Cad. Swierczyno Galonki et Sto
Mfci Trzebuchowski, et Wola Jurkowa Mfci Lqcki
reditaria Controversum, et quidem pro parte Mfci
buchowski Vexilliferidae Junivladislaviens Mfci Succa
rij Posnaniens sive Vschovens, Calissiens sive Syra
vel Lanciciens sive Brestens Cujavius, Junivladiss
aut Rawens, vel Dobrinens seu Plocens, sive Vie
aut Eorum Camerariorum Granitialium et Iudicij Sui
parte vero Mfci Lqcki Castellanidae Crusvicie
rund Ipsorum Mfcorum Succamerariorum, vel Eorum
rariorum Granitialium et Iudicij sui sive Gnosi Ca
rij Terrestris hinc et ab actu praesenti in et pro Feria
da post Festum Visitationis Gloriosissimae Virgin
riae proxima in Anno praesenti incidenti Conduc
Decernendo Quatenus Partes Eorum conducant
Mfci Succamerarij vel Eorum Camerarij sive
Mfcus Succamerarius. vel Camerarius, aliorum ab
non obstante, dum modo unus, aquacunq Parte
ante omnia Comportationem Documentorum Gran
inter Suprascriptas Haereditates evincentium p
que Partem praevia realis Comportationis comp
tione praestanda demandabant, vel demandar
ctus per Partes remonstrandos et expediend
notarent angularitates et acialitates obse
Inquisitiones per Testes Juratos Senes etiam
nis Vicinioribus fide dignos expediret, ex
Inquisitionibus, et Comportandis Documenti
tiones Situationes locorum consideret, Signa
tialia, tum Limites naturales, et docume
Granities evincentia animadverteret, Scopul
tiquos reseraret, novos erigeret, adhibitaq
ta omni in actu Campestri observari solita
nitate, et praxi, Suprascriptas haereditates
gveret et dislimitaret, a parte Ductum ex do

tis et ex Inquisitionibus probabiliorem lucrante in
ultimo Scopulo aciali Juramentum Rotha Solita Statu
to Regni descripta cum Sex Testibus exciperet, et Gra
nities Easd inter Bona Eadem dislimitanda perpetuo
duraturas declararet. Hac vero peracta Granitiali
dislimitatione Bonorum, Eadem Ipsa officia Campestria Sive
Unus Mfcus Succamerarius aut eius Camerarius non
recedendo ab actu suo Campestri, de situatione Mo-
lendini antiqui Zochel vocitati, et Fundorum ad Idem
molendinum pertinentium, Nec non Molendini et Taber-
nae per Mfcum Łącki Castellanidam Crusvicien. no-
viter erectorum in cuiusnam fundo extant, Inquisi-
tiones itidem Juratorias expediret, etsi Molendinum
Zochel et Taberna noviter erecta in Fundis ad Mo-
lendinum Zochel pertinentibus existere patuerit, cir-
ca Eadem Mfcum Łącki conservaret, Idemque Molendi
num Zochel dictum ex decisione Judicij Eiusdem ad Bo
na Wola Jurkowa Spectare declaratum, in Corpore Fun
di Słomkoviens. exstans Scopulis erigendis, alijsque Signis
a Fundis Bonorum Eorundem Słomkowo distingueret et ob
signaret, antiquas obsignationes ex documentis
et ex re oculis subiecta mediantibus etiam Inquisitio
nibus expediendis observaret et consideraret, du
bia quavis disiudicaret. Si vero Molendinum et Taber
na in Fundo Mfci Trzebuchowski locata apparebunt
eadem movenda et in Fundum Eiusdem Mfci Łącki trans
portanda demandaret, Juramenta quoties neces
saria fuerint exciperet, Decisa vero Causa Gra-
nitierum Judicium Condescensurum unius duorumve
ex Judicibus absentia non obstante, dummodo unus
adsit, sive Camerarius Terrestris, de Violentijs et damnis
Causatis de usu Fundorum, et proventibus, alijsque Partium
fundi praetensionibus inquireret, Inquisitiones expediret
Satisfactionem omnimodam, cui et a quo provenerit praestan

dam

dam decerneret, Juramenta exciperet, Pœnas pro qualitate demeriti super quo intererit, irrogaret, Partesq tam officia Campestria in actu Granitiali, Quam Judex Condescensurus in Causa violentiarum, damnorum et pretensionum fundi, finaliter nihil intactum relinquendo, exigentia Documentorum, Terminorum, Illationumq Partium, Legis et Justitiæ, Non obstantibus Infstationibus ac Terminis, Contumatiaq Partis alicuius, ac dispantia Judicantium in Sententijs non attenta, Annorum Decretorum Annorum Millesimi Septingentesimi Quinquagesimi Sexti, Et Millesimi Septingentesimi ~~Quadragesimi Octavi~~ Quinquagesimi Octavi, quoad rem prolatis deciderent disiudicarent, et moderarentur, Seu decideret disiudicaret et moderaretur. Partes que Decisioni Corundæ in utraq Causa tam grandiquam violentiarum et damnorum ac pretensionum fundi, re et acquiescere debeant sub pœna Banitionis in Termino super Parte contraveniente etiam coram Mfco Succamerario Sive Eius officio aut Judice Sive Camerario Condescensorialibus Publicanda. Quo in Termino Collaterales Comparentes Decisionem actus Campestris attentare, Reliquos vero itidem Collaterales, et Seu pro Statuitione Corundæ et quos negotium exigeret pœna banitionis Comparendos adcitare debeant, Sentiatum et decisum est, Decreto Eod Terrestri Calisiensi Districtus Gnesnensis in Se Lationi existente in Diem hodiernam incidente et proveniente. Judicia Superscripta In fundum Controversum inter Bona Superiora in actu descripta ad requisitionem Partis actoris officiose Condescenderunt Jurisdictionem Suam Vocatam Supra expressi Mtis Judicij Sui apparitorem acclamatam fundarunt, Qua fundata Partes ad Sui Comparendum et Inscribendam Comparitionem Eidem Mti ad mare demandarunt. Quibus acclamatis, et quidem actorem simul et Citata Mfco Michaele Trzebucho

Vexill

Vexilliferida Juniuladislaviensis Bonorum Swierczyno Golan-
ki et Slomkowo Haerede pr. Citata vero et actorea Ma-
gnifico Josepho Korzbok Lacki Castellanida Crusviciensis
Bonorum Wola Jurkowa Haerede per Mfcum Jacobum
Sulkowski Subdapiferum Covaliensem Inscriptum Plenipoten-
tem. Illustri Mfco Antonino Comite in Lubraniec Dymski
Palatino Brestensi Cujaviae Bonorum Janiszewa et aliorum Haerede
ex Collateralitate adcitato per Gnosum Stanislaum Czer-
ski Inscriptum Plenipotentem. Gnoso Antonio Wlostowski
Bonorum Zydowka Possessore ex Collateralitate adcitato,
pr. Illmo et Rdissimo Dembowski Episcopo Vladi-
slaviensi et Pomeraniae, tum Illmo et Rdissimo Capi-
tulo Vladislaviensi ex Collateralitate Bonorum Orla et
Borek adcitatis per Gnosum Thomam Dziegielewski In-
scriptum Plenipotentem. Mfcis Alexandro et Antonio
Miecznikowskie Bonorum Czamanina Haeredibus ex Col-
lateralitate adcitatis per Gnosum Josephum Pogonowski
Burgrabium Castrensem Brestensem et Regentem Castrensem
Praedecensem, Vnbli Conventu Lubranscensi Canonicorum
Regularium Lateranensium Comm. Bonorum Czamanino Pos-
sessoribus itidem adcitatis, per Eund. Mfco Francisco
Wysocki Thesaurario Bydgostiensi Bonorum Sierakowy
Kwieaty et Molendini Zochel ac aliorum Moderno Hae-
rede itid. adcitato per Gnosum Ludovicum Lgczkowski
Inscriptum Plenipotentem. Mfca Marianna Sulkowska
Subdapifera Covaliensis Bonorum Janiszewa Possessrice
ex Collateralitate adcitata per Mfcum Jacobum
Sulkowski Subdapiferum Covaliensem Filium, Gnosis
Carolo et Marianna de Magnuskie Coniugibus Sku-
szynskie, Anteactis Tum Stanislao Raczynski
Moderno Bonorum Jelowo Haeredibus ex Collateralita-
te adcitatis per Eund. Gnosum Stanislaum Raczynski
Suo et aliorum adcitatorum nomine pr. Comparen-
tibus. Judicium Officij Succamerarialis Campestre Camerarale
Trinitiale Palatinatus Lanciciensis Condescensoriale, Teneri

mfcum

Super Mayo Łącky
Castellaniæ Crusciensis
ex Parte Nyci Trzebu
chowsky Vexilliferiæ
Juniorum in Loco Contro
verso differentiarum
inter Bona introconten
ta Condemnatio Obten
ta et publicata.

Feriâ Tertiâ ante Festum
Sanctæ Margarethæ Vir
ginis et Martyris proxâ,
Ao Dni 1760.

Stephanus de Glogowa Kossowski ~~Capitaneus~~ Presdensis & Capitt
Tibi Mgo Josepho Polewski Camerario Palatinatus Posnaniensis Bo
nor. Modzerzow & Cieplinz Heredi de Causa infra scripta Bo
nisq. tuis ac Summis quibus vis subitis & habendis mandamus ut Coram No
bis seu Judiciis nostris Castren. Predecensis personaliter legiti
me peremptorieq. Compareas ad Instantiam ~~Mgi~~ Gnosi Alexandri ~~de~~
Niedzielsko Madalinski Bonor. Raczkow & alior. ~~[illegible]~~ Hereditarijs Obli
gatorijs Actoris Qui te inhaerendo Manifestationi Coram Actis ~~pre~~
~~sentibus~~ authen. Contra te facte Citat Idq. pro eo Quatenus tu Laboriosos
Jacobum & Evam ~~[illegible]~~ Catharinam Matrem Wozniaki dictos ex Bo
nis Raczkow suj Actoris Hereditarijs Subditos Natives & Heredi
tarios ad Bona tua Cieplinz profugos sibi Actori cum Liberis ac
Inventarijs cum Omni re & Supellectili Domestica extradas Carentiam
Labor. Compenses Qui praesenti Citatione aput te Arestatz & Officio
Aresto innodatz Citaris sis Termino pariturus & Judicialiter respon
surus Dtt in Crd Predecen. Fr. post Ht SS. Petri & Palli Apostolo
~~Anno~~ Proximo anno Dni 1760.

Copia Citt ex Parte Gnosi
Madalinski Actt cum
M. Poleuski citt.

In Cro Prædecen Sabba
tho pridie Festi San
ctæ Margarethæ Virgi
nis et martyris anno
Domini 1760

#

Stephanus a Głogowa Kossowski Praedecens &c Capneus

Vobis Gnosis Jacobo et Emertiannae de Bardzinskie invi
cem Congibus Jaranowskim de Personis Bonisq Vestris
gtis Omnibus vigore Regio et nostra qua hac in parte fun
gimur Capneali Authe mandamus Ut Coram nobis Judicio
Offij Nostri Castrens Capitis Praedecens feria secunda prius
proximiusve abhinc in Castro nostro Praedecens Celebrans
prto peremptoq Compareatis Ad Instanam Magci
Martini Uminski Thesaurarij Paltus Juniovladislaviae
Actoris Qui Vos et quae Gnosam Consortem in Gnosi Ma
riti Tui Uti Tutoris Conjugalis Authe et Assaa In haered
do Massaonibus et protestaonibus eius Coram Actis qui
busvis Authis Rni factis Citat Idq proto Quia Vos Ausi
estis Temereq Praesumpsistis Contra Leges Rni ~~procedend~~
de Violatoribus Alieni fundi serio Sancito procedendo
hominum plusminus Octo Personarum de nnibus et Cogno
minibus Ignotar postquam ibi Acto Innotuerint Specifi
catae Inquonem hac in Causa Expediend Explanand qui
apud Te pro summend de ipsis poenis Ptens Actione
arestant in pratum Vocitatum Wagrodka sui Acto
proprium Ab Antiquissimis Temporibus nulli dubieta
ti Subjecto et per Vos Inquestionato In visceribus Bo
nor Bierzyna sui Actoris haereditto Jacens et Extans Vi
et Violenter Immittere Boum Laboratitium Octo
et Juvencorum Trium in eod prato Vocitato Wagrod
ka ~~jam~~ perse Actorem Confalcastrato quotannis sese
pascens Abactores Abactorum fame maceratio
nis eorund nolle restituere et Extradere Imo Ter
minum cum imposito sup supraseros Boves et Juvenc
Aresto vibes pro se Acto edito Solumq cund supraseru

#

Arestum admittere Violentias permultas pera
re pro quibus citamini et adcitamini ad viden
et audiend Vos ratione Supraserar violentiarum
Invasionisq ac violationis alieni fundi nec
non Abactionis Supraseror Bovum et Ju
cor pœnis quam Severissimis Legibus
descriptis puniri Carentiam Laborum a
praseris Bobus pstari solitam per vos nul
Causam bonificari eosdq Bovos ac Juvenc
Extradend et restituend Sententiari ad
tuitionemq Supraserar Personarum Ing
ne redarguend Stringi Statutas p
nis p qualitate demeriti Mulctari n
distinctas pœnas super Te Gse Jaran
rne Incontinentiæ Gsæ Contis extendi
Irrogari ac Vobis Citti ad similia p
gend Legi Justitiæ et Æquitati Con
ria viam præcludi ~~[illegible]~~ Cel
raq Causæ pstentis Trni ac ptesta
num Exigentia Statui decerni et S
tentiari p quibus Sitis parituri Trnum
Attentaturi et Judto responsuri Dato
Castro Prædicorum Fa 2da ante Fnm Sæ
Mariæ Magdalenæ p xa AD 17

#

Actum in fundo Bonorum Besickiy Curiaq ibid
sitta Feria Quarta post Fm S. Mariae Ma
gdalenae

Copia Citationis ex Parte magnifici Uminski actt. Cum Magnices Jarnowskie actt.

In Castro Praedecens Feria Secunda ~~post~~ Pridie Festi Sanctae Mariae Magdalenae anno Domini 1760.

Stephanus de Głogowa Kossowski Prædecen. & Capitt.
Vobis Perillustri Admodum Reverendo Jacobo tum Mgico
Stephano fratribus in tervos Germanis Dominom. ott.
Perillustris et Reverendissimi Stephani Dunin Scholastici
Gnesnensis Filiastris et Successoribus legitt. atq. Gro Bla
sio Zernicki Bonorum Uklenica Possessoribus de his ac aliis
bonis vestris qualiter omnibus ac summis quibusvis pecu
niariis habitt. et habendis Vigore Regio et nostra qua hac
in parte fungimur Capitt. authoritt. mandamus ut in Ju
diciis nostris Cren. Capitt. Prædecen. feria secunda abhinc
prius et proximius in Cro ~~nostro~~ Prædecen. Celebran. personaliter
ac peremptorie Compareatis. Ad Instantiam Magnici
Stanislai Jarnowski Venatoris Junivlad. Bonorum eorun
dem Uklenica hæred. actt. Quivos citt. seu potius ad pa
ratum Decretum Condescen. Paratosq. quosvis Trnos
et gradus Juris post translapsum Terminum ad
citat. idq. proeo. Quatenus vos Jura vestra quæ et quanta
ad Bona eadem Uklenica habere prætenditis, nostro Coram
Judicio reproducatis, quibus reproductis, summas siquæ
apparuerint et vobis debebunt levetis de levatis qui
etetis, Calculum de perceptis proventibus faciatis, actq.
in omnibus et singulis prætensionibus fundi pacis
ficetis, Quapropter citt. advidendum et audiendum
vos ad præmissa sententia Judicii nostri mediante stringi,
et compelli Condescensionem in fundum Rorund.
Bonorum assignari ac id quod Juris erit Decerni et
sententiari sitis Termino Paritt. et Judicialiter
Responsuri. Datt. in Cro Prædecen. Feria sexta post
Festum Beatissimæ V: M: Scapularis pxa Anno
Domini 1760

Copia Citt ex Parte m.
Tarnowski con Illrem
et m. Deniny et alios
citt

In Cro Prædecen Feria
Secunda pridie Festi
Sanctæ mariæ ma
gdalenæ Anno Do
mini 1760

Stephanus de Głogowa Kossowski Prædecen. &: Capitt.

is Ygnatæ Marciannæ Kosinska ott. Gri Antonii Kosinski Consorti relictæ viduæ Matri atq Admodum Reverendi Michaeli Curato Grabkovien. tum alberto et Mathæo Fratribus inter vos Germanis Kosinskiem Filiis Bonor. Olgorzelewa de occupatoribus, de personis bonisq vestris ac summisq naliter omnibus quibusvis pecuniariis habitt et haben vigore Regio nostra qua hac in parte fungimur Capitt authoritt mandamus ut in Judiciis nostris Cren Capitt Prædecen prius proximiusve abhinc in Cro nostro Celebran personaliter ac peremptorie Compareatis. Ad Instantiam Mgci Stanislai Jarnowski Venatoris Juni vladislavien actt Quivos in hæren documentis suo coram Judicio reponen citt seu potius ad paratum Decretum post translapsos terminos siqui translapsi sunt dici merentur ad citt advidendum et audien Condescensionem de Bonis alte dictis Olgorzelewa per vos nulliter indebite possesis demandari, Calculum de perceptis proventibus prævia Comprobatione Juratoria reddi, In prætensionibusq fundi ex quo cunq fonte emicantibus pacificationem injungi, Compensationem Bonorum desolationis Sententiari, Pœnis respectu indebite usurpationis Bonor. sui hæred mulctari et Id quod Justitiæ et Juris erit contra vos statui et Sententiari Sitis Ofrno paritt Judicialit respon Datt in Cro Prædecen Feria Secunda pridie Festi Sanctæ M: Magdalenæ Anno Domini 1760.

Copia Citt ex Parte Magnifici Jarnowski Venatoris Junii Ladislavien actt cum Gnoso Kosinskie Citt.

In Castro Praedecen Feria Secunda pridie Festi Sanctae Mariae Magdalenae Anno Domini 1760

Stephanus de Glogowa Kossowski Praedecen. et Capitaneus.

Tibi Generoso Alberto Jankowski Sortis certae in Bonis villae Dziewico
pole minor Possessori de Causa infrascripta Bonisq. tuis gnaliter omni-
bus ac Summis quibusvis pecun. habitt. et habendis vigore regio et
nra qua hac in Parte fungimur Capitt. authe mandamus ut in
Judicijs nris Cre Capitt. Praedecen. Feria Secunda ab hinc prius
et proximius in Cro nro Praedecen. celebrand. prtt. ac peremptorie
Compareas. Ad Instantiam Gnori Antonij Dorniecki actoris
Qui Te inherendo Manifestationi suae Coram actt. authen.
Dni Con. Te factae vel faciendae citat. idq. pro eo. Quatenus Tu
Laboriosam Rosaliam sui actoris ancillam Curialem a Se Actore
non finitis Servitijs profugam et apud Te in hucusq. tempus
~~existentem~~ Commorantem, "per Te vero" ~~et~~ ad multifarias sui actt. Requisitio-
nes extradere denegatam (: quae praesen. Citt. apud Te arestat.
nostro Coram Judicio Statuas, aut pro Continuandis Jisdem Ser-
vitijs sibi actori extradas, Carentiam laboris Compenses, sive
haec facere neglexeris scias Te Sententia Judicij nostri ad pra-
missa stringi et compelli, ratione vero praemissae ancillae ad
Requisitionem sui actt. non extraditionis, ac exinde litis expensa-
rum Causationis, poenis Condignis puniri et id quod Juris erit
Causaq. praesens poposcerit in rem actoris decerni et Sententia
Citaris itaq. sis Termino advenien. pariturus et Judiciali-
ter Responsurus. Datt. in Cro Praedecen. Feria Quinta pridie Fe-
sti Beatissimae Virginis Mariae Scapularis anno Domini
1760

Copia citt ex Parte
Gnosi Rozniecki citt
cor Gnosum Janko
wski citt. D

Feria Secunda pridie
Festi Sanctae Mariae
Magdalenae Anno Do
mini 1760

Stephanus de Głogowa Kossowski Praedecens. et Capitaneus

Filii Mci Alberto Szatkowski Venatoridae Gostinens. bonorum
Bryszewo moderno haeredi de Persona ac bonis tuis Summisq
quibusvis pecuniarijs habitis et habendis generaliter omnibus
mandamus ut in Terminis Querelarum Judicijsq Causarum
primus et proximus in Castro nostro Praedecens. Celebrandis
personaliter ac peremptorie Compareas Ad Instantiam Gnoso
rum Thomae Burgraby Castrens. Lanciciens. olim Joannis
Filij Josephi olim Gnosi Pauli itidem Filij Fratrum Inter se
Patricium Germanorum Woliszowskich Actorum Qui post
translapsos Terminos ad paratum Decretum Tribunalitium
Regni Petricoviense Inter olim Mcum Ruszkowski Subdapife
rum Brestensem Lucaviae et Se Actores ac M. Stanislaum
Garanowski in anno 1739 Solutionis prolatum paratam
Contraventionem paratam Condemnationem Adlitant Idq pro
eo Quatenus Tu Contractum Resignatorium bonorum Bry
szewa Inter eundem olim M. Ruszkowski et Te Citatum
Conscriptum Summam Quadringentorum Florenorum Polon.
unacum provisionibus a Re iudicata ab anno 1739 provenien
tibus per eundem Contractum ad Exsolvendum per Te Assumptam
nostro Coram Judicio in instantione reproducas quo reproducto
attento Decreto eo Regni Petricoviens. Summam eandem Qua
dringentorum Florenorum Polon. una cum provisionibus Solvas
poenas Contraventionis tuas in Sublationem processus distin
ctas poenas exsolvas Lis pariturus et Judicialiter resgan
surus Datum in Castro Praedecensi Feria Secunda post Fin
lanctae Margarethae Vel Martyris proxima Anno Do
mini 1760

P. P. Wolszewscy M
Szatkowski pro I. O. Prae
decens Extant
1760

Feria Secunda pridie Festi
Sanctae Mariae Magdalenae
Anno Domini 1760
Susceptum

ephus à Brudzewo Mielżynski Castellanus Calissiens Ra:
dziejoviens etc Capitt. 134.

Stephanus de Głogowa Kossowski Praedecens Capitaneus 133.

Tibi Mgco Stanislao Jaranowski Venatori Bydgostiens Bo
norum Lubieniec cum attinentijs Haeredi de infrascripta Cau
sa Persona Bonisq tuis ac summis quibusvis pecuniari
js habitt et habendis gtter omnibus vigore Regia et nostra
qua hac in parte fungimur Capneali Authoritate Man
damus ut in Trnis Quaerelarum Judicijsq Officij Castrens
Capitt Praedecens Causarum insimul et exemptionum
prius proximiusve ab hinc in Cro nostro Praedecens Celebra
dis personaliter legitime peremptorieq Compareas Ad In
stantiam Mgci Felicis de Głogowa Kossowski Pincernidis
Junioladislaviens Bonorum Wilkowice vigore Juriu
suorum Possessoris Actoris Qui te inhaerendo Manifes
tationi suae Coram Actis Authentt Regni contra te facttsewi
faciend citat pro eo Quatenus tu Laboriosam Molen
dinatricem cum Filio ejus et Filiabus de Bonis Wilkowi
ce ex Molendino aufugam Contractuj seu punctis ejus in
toto prout se assecuraverat n satisfacientem imo id Mo
lendinum penitus desolantem et deserentem nostro Coram
Judicio statuas aut extradas quae praesenti Citatione ad
normam primitivi Officiosi aresti apud te arestatur
et eodem Aresto Officioso innodat In casu vero n statuitio
nis aut extraditionis ad satisfactionem Contractuj seu
praexarato damna sibi Actori in eodem Molendino
per eandem et Filium ejus Contractuantem Causata sibi
Actori ~~Compenses~~ ac detrimentum proventuum ex eodem
molendino provenientium stante aufuga eorum ac Caren
tiam laboris Compenses Litis expensas refundas Qua
propter Citaris Sis Termino pariturus ad haec et alia
ore tenus tibi in Trno Trni proponenda Judicialiter Re
sponsurus Datt in Cro Praedecens Feria secunda ante
Festum Scapularis BVMariae proxa Anno Dni 1760

Et hucusq apud te existentem

Copia litt ex Parte Mfci
kossowski actt con mfcium
Jarnowski litt

In Cro Prodecensi, Feria
Secunda pridie Festi
Sanctae mariae magdale
nae Anno Domini 1760

sephus à Brudzeuo Mielżynski Castellanus Adiscien: Rai:
Dzieżoscien: etc. Capit:

Volis Magus Catharine de Ruszkowice Magi Antonij ab Jeronimo
Zbinski Subdapiferi Bidgostien: „Consorti Amitte, et Succensibus olim
Magus Barbare itã de Ruszkowice primi olim Joseph Casimiri
Lnieski, secundi voti Magi Josephi Czyżewski Thesaurarij Ostro
scoscien: Consortis „Consortis olim Magi Thadej Ruszkowski Subdapifer Bre
stensis. Cuius Judicis Surrogati Kospudscien: Bonorum Ville
Brzyszcze Antecessi Heredis Soceri ac Socerinis germanis, ac
post Sententia ejus lata Successoribus naturalibus. de Causa in
prascripta Bonis Vestris gnãs Omnibus hinc Summus qui
cumq: pretens habitis et habendis vigore Regis et Nostra qua
dae in parte fungimur Capli Authe mdo ut in Judicijs nostris
Cens Capitl Rad Dzieżoscien: Penã Secundã abhinc prius et
postmodum in Cria Rad Dzieżscien: celebrandis personaliter ac
peremptã Compurcatis ad Instantiam Magnifici et Dalberti
Thadei Ruszkowski Venatorie Terre Jezdzien: Bonorum supra
tactarum Ville Brzyszcze moderni Heredis Actis. Cui Vros ad Cui
sam et Actionem Judicialem in Judicijs officij Cens Rad Dzieżscien:
ex reatu Rei Actis. cum Conventu Strzelnens: Monialium Ordi
nis Sancti Norberti pro Solutõne Summe Quing: Millium Flor:
polon: una cum provisionalibus per Ob: Meum Thadeum Ruszkow
ski Vestri Fratrem et Annunciatum germanum Super Bonis
Bonis Ville Brzyszcze, ejus Conventui Inscripta ventilanter,
citat et quia De Meum Zbinski in personali Stri Instanti Rei
Authe Vry vero Nimerentes ac Virginis in Myci Czyżewski
ac de Jure incumbenti Assa Citat idq: pro eo: Quatenus Vros
Se Actis in virtute Contractus Resignatorij mentionatorum Bo
norum Ville Brzyszcze seu potius Cautelis Actis per Alta
dictum Ob: Meum Thadeum Ruszkowski ab Omnibus Impedi
mentis Evictionis, à Solutione ejusq: Summe Quing: Millium
Florenor: polonicalium una cum provisionalibus per Supradictum
Conventum Strzelnensem Monialium prolensa eximatis,
illamq: interadendo Se Actis perpetuatis. Si vero dignatare ne
glexeritis Citatis Vros Sententia Judij nostri ad id Stringi et Com
pelli Cetera pro „Causa“ exigentia pretis decerni Cibus stati
Stis paritur et Judtur ad hec et Alia res pensuri Datum in

Cro

Castro Radziejoviensi Sabbathô post Festum Beatissimae Virginis Mariae Scapularis proximô, Aº Dni 1760.

Copia Cttnis ex Parte Mgci Szadkowskij cum M. Zborinska ac Alios Cttt.

Feriâ Secundâ pridie Festi Sanctae Mariae Magdalenae Aº Dni 1760

Susceptt
Ad Utrasq Rlnes
una die Recognitas
Servient

Stephanus de Głogowa Kossowski Praedecensis et Capitt
Vobis Gnosis Sigismundo et Marianna de Stuckie Conjugibus
Invicem Lgmis Stempelynskiem Mathaeo Grembecki
Bonorum Humorowo Possessoribus de his ac alijs Bonis
vestris gnbr omnibus ac Summis quibusvis pecunie habitis
et habendis vigore Regio et nostra qua hac in pte fungimur
Capti authe mandamus ut in Judijs nostris Crone Capitt Praedecensis Feria
Secunda ab hinc prius vel proximius Celebrandis pntr ac peremptorie
Compareatis Ad Instantiam Gnosorum Petri et Cunegundae de Drze-
wieckie Conjugum Invicem Lgmorum Maliszewskich Sortis
Certae in Bonis Humorowo Sittae Obligatt Possessorum
actt Qui Vos Inhaerendo Mansibus Suis Coram actt authen
Regni factt Citt Jdq pro eo Quia Vos non attentis Legibus
Regni Ausi estis propria authoritate pratum certum ad
Sortem Suam actt pertinens Subere Confalcastrare et se actt
circa haec opponere Iam Deere diffamare et baculo grandi-
ori velle percutere et minare damna et Injurias in Sese-
libus varij grani Inventario vestro Cornuto et Incornuto Causa-
re ac alias Injurias omnimoda Inquisitione probandas
peragere et exequi Pro quibus Super Vobis decernendis poenis
tum et nihilominus pro Statuitione Laboriosorum Joannis
dicti Koza atq Mathaej Semicmethonis tum et alterius Mathaej
famuli agrestis Jdq pro reponendo Fideli veritatis testimonio
Sententia Judij nostri Stringi et Jd qd Juris et Justitiae erit
in rem actt Decerni et Sententiari. Datt in Castro Praede-
censi Feria Secunda ante Festum Visitationis Beatissi-
mae Virginis Mariae proxima Anno Dni 1700
Citt Itaq Sitis termino adveniens parituri et Judr ac offe
Responsuri

Copia Citt ex Parte GG:
Maliszewskich actt cor
GG: Stempczynskie
et alios Citt,

Feria Secunda pridie
Festi Sanctae Mariae
Magdalenae Ao Dni 1766

Actum in Fundo Bonorum Villae Szczkowo Major Magnifici Antonij Kretkowskij Castellanidae Covaliensis haereditariorum, ad praesens per Gnosum Stephanum Domeradzki modo Obligatorio possessorum ante portam Curiae apertam Feriâ Quarta ipso die Festi Beatissimae Virginis Mariae Scapularis, Aº Domini Millesimô Septingentesimô Sexagesimô.

Officium praesens Castrensis Capitis Praedecensis Commissoriale videlicet Ego Josephus Pogonowskij Burgrabius Crensis Brestensis Cuiae V. Notarius ~~Praedec~~ ac Comissarius Glis Juratus Praedecensis satisfaciendo muneri Officij mej, tumq insistendo Legi de Executionibus sancitae ac poenis Banitionum cum ejusdem publicationibus, et quidem primae in Termino Succubitorio circa Manifestationem coram Actis Castr Brestensis respectu Contraventionis Decreto Judicij ejusdem Officij Crensis Brestensis Solutionis Summae Quinquaginta Aureorum hungaricalium una cum provisione ac poena Luita Trium Marcarum polonicalium Inter Gnosos Mathaeum Grembeckij Burgrabium Crensis Lanciciensis et Theressiam de Rydzewskie Conjuges ab una, ac Magcum Antonium Kretkowski Castellanicum Covaliensem parte ab altera ad Terminum Partis Actoreae ~~ad~~ Ad Bona Villae Więdławice exportatum, Feriâ Tertiâ ante Festum Sanctae Mariae Magdalenae proximâ, Aº Dni 1756to lato, per eosdem Gnosos Grembeckie Conjuges contra suprafatum Mcum Kretkowskij Feriâ Tertiâ postridie Festi Sancti Rochi Confessoris Aº ut supra factam, deinde alterius in eisdem Judicijs Crensis Brestensis ad Terminum in Bonis Villae Szczkowo Major ex rationibus permoventibus, Manifestatione coram Actis Authis Regni, per se pefatum Gnosum Mathaeum Grembeckij facta, in Termino Termini si necessitas id exigerit oretenus exprimi oblatis, ac declaratis, Loco peragendae Executionis positum Feriâ Tertia intra Octavas Festi Sacratissimi Corporis Christi Dni Anno ejusdem Millmo, Septingentesimô, Quinquagesimo, Octavo. Super solo Magco Kretkowskij Castellanida Covaliensis

necnon

nec non tertiae in Judicijs Officij Castrens. Capitl. Praedecen.
nâ Secundâ post Dominicam Rogationum proxime
nô fluenti, in Terminoq. ex Limitatione inter Supra
Gnosos Grembeckie Conjuges ab Una, et Magcum Kret
Castellanicę Covaliens. altius dictorum Bonorum V
Szczkowo Major haeredem, ac Gnosum Domaradzkij
Obligatorium Possorem Parte ab altera ad Termin
Bona praemissa Villae Szczkowo Major ob non Celeb
Judiciorum Crens. Capitl. Brest. Cuae Loco peragen
cutionis eisdem editum, in anteactis Judicijs suis fa
cidenti, tam super Magco Kretkowskij Castellanicę Co
haerede, quam Gnoso Domeradzkij Possessore Obten
Ad Affectationem et Officiosam requisitionem suprascripton
sorum Mathaej Grembeckij et Theressiae de Rydzewskie C
Partis Actoreae et Jurevincentis ad Bona mentionata
Szczkowo Major die in Actu Contenta in praesentia Nob
Simonis Polichnowskij et Jacobi Oczyckij Condescendi, i
fundata Jurisdictione ac per Mlem Rni Gnalem Provi
Joannem Kozłowicz de Villa Komorowo Authentic
Juratum Actui praesenti Apparitorem Acclamata Exec
nem fortem finalem ac indilatam de praefatis Bonis
volui ac conabar; cum tamen eandem Executionem
Antonius Janiszewskij Gnosi Stephani Domeradzki
ac praetactorum Bonorum Villae Szczkowo Major
mus Juribus Domini sui Obligatorijs verbaliter tam
non reproductis impugnavit, nec eam fieri admisit
ea attenta Impugnatione ne alicuj Partium praejudicium
re videar ab eadem Executione supersedi, et Causa
cum toto ejus effectu ac Impugnatore pro ulteriori
catione rursus ad Judicia Crens. Praedecens. unde eme
remittendam esse Censui prout remitto praesentibus C
vando Partibus in illis Comparendi et experiendi
num peremptis utinam nullius Partis Jure Laeso.

Josephus Pogonowskij

Burg. Crens. Brg. Cuae V. Nob. et Comes Jura

Officium etc. Nobis Jacobus Ostrzycki Nomine Cujus interest obtu
Officio penti et ad inserendum porrexit Actum impugnatae Exe
cutionis in Fundo Bonorum Villae Szczkowo Major expeditum de
re tali / Inserat Originali / Originale ejusdem Actus circa Acta
relictum.

Actus Executionis in
Bonis Villae Szczkowo
Major impugnatae
Expeditus.

Feria Secunda pridie
Festi Sanctae Mariae
Magdalenae Anno Do
mini 1766.

Stephanus de Głogowa Kossowski Praedecen. et Capneus

Vobis Gnosis Stanislao Patruo, et Andreae Filiastro
Kaiiackim, Sortiscertae in Bonis Villae Polanisz sitt
Possessoribus de his ac alijs Bonis vestris gnaliter omni
us, ac Summis quibusvis pecun. habitis et habenc. vi
ore Regio et nostra quahac in parte fungimur
Capneali authe „mandamus" Ut in Judicijs nostris Crem Capitt
Praedecen. Feriâ Secundâ abhinc prius et proximius
Cro Praedecen. Celebranc. pstr ac peremptt Compa
ratis. ad Instantiam Instigatoris Judicij Officij
nostri. ejusq. delatoris Gnosi Joannis Stubowski acti
cuivos inhaerendo Protestation. suis Coram Actis
authen. Regni con. vos factis vel faciem. citat
pœnis Legibus Regni descris per vos vero suc
tis et demeritis ex eo. Quia vos ausi estis temere
praesumpsistis tempore certo in termino termi
edicendo, Gnosum Josephum Stubowski ~~de~~ sui
tt Filium sine ullaratione et minima Vobis
ta occasione, percutere Convulnerare Vulnera et
ncussiones in Obductione expressas infligere, ali
q. per multas Violentias Inquisittne omnino
probandas peragere, ex indeq. pœnas pro quali
te facti „demeritas" in vos trahere et succubuere pro quibus
per vobis decernenc. et extendenc. pœnis, citami
i ad videnc. et audien. Inquisittnem seu scru
tinium ea in Causa quod et vobis licitum erit
duci, et expediri ac nihilominus vos ad Statuta
em Labsi Andreae Famuli aggrestis (: qui prae
en. Cittne apud vos arestat :) pro deponendo ex
so Fideli veritatis Testimonio stringi, caeteraq.
o causae Istius exigentia decerni, et Sententiam
is Termino paritt et Judicialiter responsuri

Dott

Datt in Cro Prædecen Feriâ Sexta post Festum Beatissimæ V. Mariæ Scapularis proxima Anno Domini 1760.

Copia citt ex Parte Gnosi Slobonski actt, Cum Gnosos Raicchie citt

In Cro Prædecen Feria Secunda pridie Festi Sanctæ mariæ magdalenæ, Anno Domini 1760.

Stephanus de Głogowa Kossowski Praedecensis Capitt
Tibi Magnifico Mathiae Szadokierski Subdapifero Podoliae Bruum Mehon
et aliorum Haeredi et Possori de his ac alijs Bnis Tuis gnbs omnibus
ac Summis quibusvis pecunie habitt et habenda vigore Regio et Nostra
qua hac in Parte fungimur Capti Authe mndmus ut in Judijs Nostris
Crenae Capitt Praedecenae Feria Secunda ab hinc prius vel proximius
in Castro nostro Praedecenae Celebranda pntr ac peremptorie Comparens
Ad Instantiam Tnosae Marcianae Rosciszewska Tnosi Andreae Rosciszewski
Laesivi Mariti Consortis Actt Quae Te In Assistentia Tnosi Antonij Majewski
suae actricis Praedicionis ~~[illegible]~~ Amici ~~[illegible]~~
~~[illegible]~~ Inhaerendo ~~[illegible]~~ Inscriptione Certae # Citt Idq
pro eo Quatenus Tu Summam tantam et talem quae et quanta
~~[illegible]~~ p Te Sibi actrici est Inscripta Solvas et realiter enu-
meres tum et hohlearia Sex argentea et ~~Sigillum~~ annulum aureum lapidibus
pretiosis Confectum Tibi ad Conservandum data ~~[illegible]~~
Suae actricis propria Reddas et restituas Si vero haec facere
neglexeris Scias Te per Sententiam Judicij nostri Stringi et
Compelli Citt Itaq Sis pariturus et Judr ac Offisi Responsurus
Datt in Castro Praedecensi Feria Secunda ante Festum Visitationis
Beatissimae Virginis Mariae proxima Anno Domini 1766mo,
Secundo post obtentam Contumaciae poenam

Copia Litt ex Parte Di
Rosciszewska coram Mi
Zadokierski S. Podoliae

Feria Secunda pridie Festi
Sanctae Mariae Magdalenae
Anno Domini 1760,

Stephanus de Głogowa Kossowski Praedecen. e Capitt. 140.

Vobis Gnosis Laurentio Stanislao et Joannae Fratribus
et Sorori inter Vos germanis Boruckim, ott Gnosae Catha
rinae Boruckia, primi ott Gnosi Joannis Bielawski, Se
cundi vero voti, ott Gnosi Ignatij Rojewski Consortis Filia
stris et Successoribus legitimis, Bonor villae Mielinka in
Palatinatu Bresten Cujaviae Districtu vero Praedecen. Consisten. Hae
redibus et Possessoribus de his ac alijs Bonis vestris
gnaliter omnibus ac summis quibusvis pecun habitt et
habend vigore Regio et nra qua hac in parte fungimur
Capitt authe mandamus, ut In Judicijs nris Cr. Capitt
Praedecen. Fra Secunda ab hinc prius et proximius in Co
nro Praedecen. Celebrand. pntr ac peremptorie Compare
atis. ad Instantiam Generosi Andreae Rojewski ott Supra
scripti Gnosi Ignatij Rojewski Fratris germani et post
Sterilia Fata ejusdem fratris sui Successoris naturalis
actt. Qui vos inhaerendo Inscriptioni citat seu potius
~~secundo post obtentam Contumaciae pro~~ ad paratam
Condemnationem ex Parte sui Actoris in anteactis Judi
cijs nostris super Vobis obtentt et publicatt ~~[illegible]~~ s: lo
co pagendae Executionis adcitat idq pro eo. Quatenus
Vos Summam Duor millium ~~florenorum~~ Trecentor Septua
ginta Quinq florenorum Polon per suprascriptt ott Gnosam
Catharinam de Boruckie, ultimi nuptus Rojewska prae
fator Bonor villae Mielinka Haeredissam, praenomina
to ott Gnoso Ignatio Rojewski pro tunc futuro marito
suo actt Cr. Praedecen. Feria Secunda post Dominicam
Sexagesimae proxima anno Dni 1740 Ipso modo sim
plicis debiti inscriptt et solvi assecuratt, post fataq
Sterilia ott Suprascripti Gnosi Ignatij Rojewski, qui
actt Fratris germani in se actt uti naturalem Successo
rem devolutt, una cum Provisionibus ab eadem Summa Pro
venien unus ad aliam se se non referendo sibi actori solva
tis et realiter enumeretis, nec non Inventarium, ut pote
Boves quatuor laboratiles, vaccas duas et vitulos duos per
mentionatam ott Gnosam Catharinam de Boruckie ultimi
nuptus

ptus Roiewska sui actt Fratri germano actt Cre Praedec
donatt et Inscriptum, seq. Actorem vigore Juris na
Concernen Sibi actori reddatis et restituatis, Praemissam
Banitionis ex Pare sui actt, super Vobis citt obtentam
publicatt sufferatis, in Sublationem vero ejusdem
luatis si vero haec facere neglexeritis sciatis vos Senten
Judicij nostri ad Id stringi et Compelli, et id quod
rit in rem actt decerni et Sententiari. Quare citam
adcitamini Sitis Termino Parituri et Judicialiter
suri. Datt in Cro Praedecen Feria Secunda pridie F
Sanctae Mariae Magdalenae Anno Domini, 1760.

Copia citt ex Parte Gnosi
Roiewski actt con Gno
sos Boruchie citt

In Cro Praedecen Feria
Secunda pridie Festi
Sanctae Mariae Ma-
gdalenae Anno Do-
mini, 1760

Stephanus a Glogowa Kosowski Praedecens & Capitaneus

Jobis Mgis Jacobo et Emerentiano de Bardinskie Jaronowskim
uppanidis Pltis Cujd Conjugibz invicem legitimis deberomis Bonisq
estris aliter Omnibz ad quorum quibz vis pervenire habent et
ibent Digore Regio et Vra qua hac in parte fungimur Capitis
ubore mandamus vt ex Judicijs Nris Brem Capitis Pradde
nsibz Causarum seu Termis Interstarum simul et Exemptis
per Feria Secunda ab hinc prius et proximo intro Praedecensi
Jebendis aliter ac peremptorie Comparentis ad Instan
em Instigatoris Officij Nri ejusq Delatoris Mgis Martini
vinski Thesaurarij Palatinatus Lanvidq Acti Qui vos et quem
mariam inscripteriti Mandati tui absistentia adhercendo Mari
tationi sub Coram Nobis Authore Nri facti et faciendo detat
pro eo Quia vos Mgi Jaronowcy Conjuges non satisfacti Anterioribz
nis et violentiss imo Majora majoribus addendo et accumulando
idem Jo Mgis Jaronowskie Navigium piscatorium seu lintren
proprium, vtensile Josepho Mgi Pltis Gnali nocturna methodo
ac Bonorum Jurisdictionis sui Nri hereditariorum interispere
ad lacum in Ubiejnice sittam equis Curialibus transvehere
andasti. Qua propter Citamini pro instantanea restitutione su
no exarati navigij ac statuitione Mgis Josephi Mgis quibus
Jone ejus Vos arestat ~~etcetera~~ ejj pro remedio de ipso Pradio
ex Mgis Mgis Jaronowskis ratione inventionis mid consortio
distinctis pudio intuitu attentatarum Violentiarum et ad bonefica
rum injuriarum Sententia Judicij officij Nostri ~~pecuniarij~~ stringi Cohm
sacri Decretis Regentis Quorum et Sententiarum Vitio Jure paritas
premissa fusius Vobis ex Jure Nri deducenda respondendi
in Cur Praedecensi Feria Secunda post Festum Sancti Joannis Be
ti Anno Dni 1760

distinctas Panas sufferas
rias Pe Sententia Judicij vestri mediante stringi et Com
pelli Cateraq pro Causa presentis cujusmodi decerni et Ser
tentiari Si pariteris et Judicialiter respondeatis Datt
in Cur Praedecensi Feria Secunda in Vigilia Festi Nati
vitatis S. Joannis Baptistae Anno Dni 1760

Copia Litt ex Parte Ma
gnifici Uminski Actt
con Mscos Jarnowskie
Litt

Feria Secunda pridie
Festi Sanctæ mariæ
magdalenæ Anno Do
mini 1760

gdalenæ Anno Do
mini, 1760

Stephanus de Stogowa Roposzki Prædecensis & Capitt Tibi Dño Joanni Slubowski de persona Denig Tuis gntr. omnibus ac Summis quibuscuis pecuñ habitis et habendis Vigore Regii et Nostra quæ hac in pte porrigimur Capti auctie mandamus ut in Judicijs nostris Coñ Capitt Prædecens Via Secunda ab hinc prius vel prodximus Celebrandis gntr ac peremptt Comparcas Ad Instantiam Dñi Andreæ Luiçki aut Cui de jnhærendo Executionis Cedã Tibi aut data Citt Judg pro eo Quatenus Tu Satisfaciendo Creditori suo manu tantam et talem quid et quantum as se aut ex Sorte debitj Pecuñ Polonis Solarijs Sexcentis vigintiquinq nuncupatis debet Solvis de elevata citt Quietis hac de Sorte & Capt Pecuñ Polonis Condescendas et in actualem Solutionem Sibi aut Dñi

142.

phanus de Stogowa Roposzki Prædecensis & Capitaneus Tibi Famato Michaeli Lorens Civi et Judici Prædecensi de Bonis Tuis gntr omnibus Summisq quibuscuis pecuniarijs habitis et habendis mandamus ut in Judicijs nostris Coñ Capitt Prædecens Via Secunda ab hinc prius et prodximus in Cô Prædecensi Celebrandis gntr ac peremptorie Compareas ad Instantiam Dñi Alberti Resingh Burgravij Coñ Prædecens Citt Tui de Citat prô eô Lustenus Tu Summam Ducentorum Sexaginta Linguatho rum grosserum Duodecim polnis Tibi Actori Decreto Judicij officij Coñ Tui de Citt ab una, et eundem Famatum Judicialem Civem parte ad altera prolato adjudicatam solvas et realiter enumeres, Pœnas Contraventionis suas ac in Sublationem Processus Tuitices pœnal Banitionis circa Manifestationem Cram Actis Coñ obtentam distinctas Pœnas sufferas Si vero huic facere neglexeris vias Te Sententia Judicij nostri mediante stringi et con uelli Cæterq pro Causæ Presentis cognitia decerni et Ser ventiari Sis pariturus et Judicialiter respensurus Datt in Cô Prædecensi Feria Secunda in Vigilia Festi Nati vitatis S. Joannis Baptistæ Anno Dñi 1760

et Judi- Civi Tui Famat

Petrans

Copia Citt ex Parte Magnifici Uminski Actt con Mfcos Jarnowskie Citt.

Copia Citationis ex pte S. Resinski Actt Stn Tarnatum Lorens Citt.

Feria Secunda Pridie Festi S. Marie Magdalene Anno Dni 1760

Stephanus de Głogowa Kossowski Praedecensis Capitt Tibi Gnoso
Joanni Słubowski de persona Bonisq Tuis gnto. omnibus ac Summis
quibusvis pecunae habitt et habendae Vigore Regio et Nostra qua hac
in pte fungimur Capti autem mandamus ut in Judijs nostris Crone
Capitt Praedecens Feria Secunda ab hinc prius vel proximius Celebrandis
pntr ac peremptt Comparcas Ad Instantiam Gnosi Andreae
Raciecki actt Qui Te Inhaerendo Assecurationi Certae Sibi actt
datae Citt Jdq pro eo Quatenus Tu Satisfaciendo Eidem Summam
tantam et talem quae et quanta ac se actt ex Sorte ~~[illegible]~~
~~[illegible]~~ Bonorum Polanisz Sokołowiczyzna nuncupatt debet
laeves de laevata actt Quietes ac de Sorteq ~~et~~ Eadem Bonorum
Polanisz Condescendas et in actualem Possessionem Sibi actt Dimittas
Pro Quibus Citt Sis Termino advenienti pariterus et Judicialiter
ac Officiose Responsurus Datt in Castro Praedecensi Feria
in Vigilia Festi Visitationis Beatissimae Virginis Mariae
Anno Domini 1760 mo
seu potius eandem Summam in Personam Sui actt Retransfundes

Copia Litt. Ex Parte Dni Raciecki contra Dn Slubowski Litt,

Feria Secunda pridie Festi Sanctae Mariae, Magdalenae Ao Dni 1760,

Actum in Castro Praedecessi Feria Quinta in Vigilia Festi Sancti Bartholomaei Apostoli Anno Domini Millesimo Septingentesimo Quinquagesimo Nono

Ad Offm q pr̃ls vns Gnus Valentinus de Mieroszewice Gysio
rowski subveniendo in infrascriptis realitati per Partem Mani
festatione infra de actu expressa contra Constitutionem vigesi
mi sexti non tantum extra Districtum verum etiam extra Pala
tinatum facta lesae in et contra Perillustres ac Rdos Mathaeum
Kaminski Conventus Plocensis Monialium Ordinis Sancti Norbert
i Praepositum Alexandrum Wierciorowski episcopi Ordinis Canonici
cum totumq Conventum eunq Plocensem Manifestatur idq in
eo: Quia Jis Perillustres atq tota Communitas in protractionem e
protellationemq justitiae procedendo, evidentiamq infra specificato
rum palpabilem supprimere et quodammodo obvelare curando,
nec non sententiae Judicij Officij praesentis in puncto extradictio
nis rerum ~~Super~~ in bonis Bronislaw superrestantium Gnori Ma
nifestantis propriarum ex documentis evidentibus rite, legitime
justeq subsecutae transmutationis seu relevationis modos exqui
rendo, ausi sunt, praetermissa vigesimi sexti lege quasvis trans:
actiones, etiam Manifestationes et Relationes in proprio distri
ctu Proprij Palatinatus perficere injungente, Manifestationem
coram Actis Crey Plocensibus Feriâ Quartâ ipso die Festi Prae
sentationis B. V. Mariae Anno praeterito, „coroficere„ eademq confecta
contra propria documenta, id, (quod de rebus Manifestantis su:
perrestantibus in bonis bronislaw circa expulsionem appreken
cis et in huncusq plenè non restitutis ignorent, de eisdemq tam in
ante qm ad praesens notitiam habere non valeant,) allegare, nec
tamen ad comprobandam eandem suam allegationem seu Mani:
festationem (ut juris et moris est, asserenti suam assertionem do:
cumentis aut juramento probare) personaliter comparere, quini
mo nuda sua querela, quiq dummodo absit circumscriptio, licita
per Plenipotentem suum „prolongationem„ satisfactionis sententiae nullo modo
retrusibilis inferre, se quoq Manifestantem nullam conscri:
ptionem regestri suarum rerum protunc in bona Bronislaw seu
sortem traditam invectarum habentem, nec memoria praecipuè

minores res obstante trium seu quatuor annorum tem
interstitio plene sufficientemque tangentem ad comportatio
regestri sepefatarum rerum stringi velle, cogitaverunt, et
nati sunt atque conantur, qua in passu ~~et progressu~~ Partis M
festans succurrendo integritati veritatis, insistendoque senten
extraditionis rerum superrestatium tam ratione contrave
nis eiusque quam ratione tantorum in jure saltuum manifes
offerendo se ea quaecunque Pars allegat documentis reprobatu
id quoque, quod sibi manifestanti non plene extraditae res
numen autem ~~quoque~~ et quantitatis earundem sufficienter ob suprasc
rationes ~~res~~ non recordetur, et regestrum illarum suis ex motivis „porri
praesenti manifestatione declarando salvis de jure sa
dis.

Valentinus de Mieroszewice Gąsiorow

Copia manifestationis
ex parte Pnosi Gąsio
rowski Can Conventum
Plocen monialium Ordinis Sancti Nor
berti

In Castro Praedecensi
Feria Tertia post Fe
stum Sanctae Annae
matris Gloriosissimae
Virginis manae proxima
Anno Dni 1760 idque
sub Celebratione Judicio
rum Cre Capitt Praedecen

Ad Officium Actaq. Pr. Cren. Capitt. Praedecen.
personaliter veniens Gnosus Joannes Slubowski
Bonorum Sortium Polanisz sui Juris Possessor
succurrens omni meliori modo ne per infra
scripta patiat Jacturam solenniter Offo. Pr. Cen.
et Actis ejus in et contra Gnosum Andream
Kaciecki Bonorum Sortis Polenisz Possessorem
Quaestus et Manifestatus est ex eo Quia id
Gnosus Andreas Kaciecki inito secum Mani-
festante vi verbalis Compositione ratione dimis-
sionis seu Quaesite Haereditatis a se Mante
sortis Polenisz Sitte in et p. Summa Duorum
Millium Florenorum Polonicalium Compacta-
ta ex qua Summa ad racionaliter Octingen.
Florenos Polonicales sibi Manifestan.
exoluta Mille autem Ducen. Florenorum Po-
lonicalium ad Complementum Summae Duorum
Millium Fl. Pol. Post Festum Praesen. Baalissimae
Virginis Mariae exolvere assecuraverat sibi
Maanti coram ipsa Actis enumerare debue-
rat verum tamen nec Summam Pactam
vi verbalis Compositionis exolverat nec exol-
vere curat imo se Maantem de die in diem
plongat et renuit tantum suis medijs in Jus
et litis expen. inducit Quare modernus Ma-
nifestans tam de rehiten. exolutionis supra
fatae Summae quam per suprafatum Gnosum
Kaciecki ac ejus medijs quam Solennissime Maan.
Salvis de Jure Salvandis

Jan Slubowski piorem trzymanym

Copia ~~Citt~~ Manifestati
onis ex Parte Generosi
Slubowski cum Gnosum

Feria Tertia post Festum
Sanctae Annae Matris Gloriosis-
simae Virginis Mariae
proxima Ao Dni 1760
Idq sub Celebratione
Judrum Crone Capitt Praed-
decene

Theodorus à Moszczenne Moszczenski Brestens Cujus etc. Capitaneus. Sæ Reæ Mattis Succamerarius.
Tibi Gnoso Sigismundo Stempczynski, de Bonis tuis gnlibus omnibus Summisq; quibusvis pecuniarijs habitis et habendis, vigore Regio et Nra qua hac in parte fungimur Capitaneali Authe Mandamus, ut in Judicijs Nris Crene Capitli Brestens Feria Tertia ab hinc prius et proximius in Castro Brestensi Celebrandis pttr ad peremptorie Compareas. Ad Instantiam Magnifici Antonij à Kretkowij Kretkowski Castellaniæ Covaliens Actoris. Qui te inhærendo Decreto Judicij Officij Nostri, Feria Tertia post Festum Visitationis Beatissimæ Virginis Mariæ proxima Anno præsenti, inter se Actorem ab una, et Gnosam Hedvigim Stempczynska Virginem respectu adcitationis Tutoris ejus pte ab altera lato, Citat, et ad eundem Decretum Judicij Officij Nostri adcitat pro eo. Quatenus tu uti ejusdem Gnosæ Hedvigis Stempczynska Patruus Germanus et Naturalis Tutor in Causa per Mfcum Actorem eiusdem Gnosæ Stempczynska ad Judicium Officij Nostri respectu Solutionis Summæ seu Summarum Certarum Mfco Actori Debitarum promota, Assistentiam memoratæ Gnosæ Stempczynska uti Filiastræ Tuæ ad Comparitionem Decreti in Ulterius lati præbes, et in Casu renitentiæ Tuæ Scias te Sententia Judicij Officij Nostri pœnis Condignis puniri, et Id quod Juris erit, Causaq; Pens poposcerit decerni, et Sententiari, ~~et [illegible]~~ ~~[illegible]~~, Sis Termino pariturus, et Judtis responsurus. Datum in Castro Brestensi Feria Secunda post Festum Sanctæ Annæ Matris Gloriosissimæ Virginis Mariæ proxa Ao Dni 1760.

Copia Citationis ex Pte
Mfci Kretkowski
Castaniae Covalien
stri Gnesn Stem
perzynski pro Judicio
Brestensi
Ao Dni 1760.

Feria Quarta post Fe
stum Sanctae Annae Matris
Gloriosissimae Virginis Ma
riae proxima Anno Dni
1760 idq sub celebratio
ne Judicum Cren Capitt
Praedecen.

Ad Assumptionem Personaliter veniens Gnosus Jacobus Jaroszewski Bonorum Kielsze vigore Jurium suorum Possessor suo et Magnifici Raphaelis Gurowski Capitt Colensis Sacrae Regiae Majestatis Sacramentarij Principalis sui pro cujus Rathihabitione in forma Juris plenissima cavet nomine Solenniter coram eodem Officio et Actt Praesen Cap Capitt Praedecen in et contra Magnificum Joannem Studzienski Tribunum Biggostien intulit infertq Manifestationem Manifestaturq praesentibus idq in eum querimoniae suae modum Quia pro ipso Magnificus Studzienski regi et ac si ipsi illatarum Violen ad Judicium Officij praesen tam Magnifico sui Maanti Principali quam et sibi Maanti institutum Actoratum habens quo in passu Decretum expediendo Inquisitionis Statutionisq ac si Inculpatorum Praelatum est, cui Decreto Gnosus Manifestans nomine quo supra omnem Satisfactionem praestit et eosdem ac si Inculpatos licet Termino Originali partis adversae non expunctos supterfugiendo Rigorem Legis pro praesen Judicijs Statuit, verum Idem Magnificus Studzienski in praetollationem Justitiae praecedendo ausus est ac praesumpsit vim ipsi Subditis ac si inculpatis ~~[illegible]~~ eodem increpare criminalemq poenalitatem per illos ac si demeritam praepalare haec formalia praeferens teras was tum tacy a tacy Synowie będą wam tu Łapy Zby odpadaty aliosq Nobiles ad similem excitan Terrorem Suscitare qui tali motu et

metu

metu undiq circumdati fuga sibi consulere nullius
culpae conscij coacti sunt. Ne itaq tam Magnifi-
cus Principalis quam Gnosus ~~Principalis~~ Compa-
rens in Promissis succumbere videat contra quem
supra quam in solennissa Juris forma
Manifestatur Offerens ut pro poenis respec-
tu Promissorum Carentiaq Laborum ibi ut
de Jure venerit cum eo con quo compecit
Jure mediante actt Injuriamq propriam
Vindicatt velle Salvis de Jure Salvandis

Jakub Jaroszewski piorem trzymanym

Copia Manifestationis
Ex Parte Gnosi Jarosze-
wski, cum Magnificum
Studzinski.

In Castro Praedecensi
Feria tertia Ipso die
Festi Beatissimae Vir-
ginis mariae ad nives an-
no Dni 1760. Idq sub
Continuatione Judiciorum
Cre Capitt Praedecen

Augustus Tertius DEI Gratia Rex Poloniae Magnus Dux
Lithvaniae, Russiae Prussiae &c.
Vobis Mgcis ac Gnosis Antonio Zboinski Subdapifero Bedgo-
stiensi et Catharinae de Ruszkowskie invicem Conjugibus Bonorum
Pyszkow, Martino Uminski Thesaurario Junivladislaviensi ac
quorumvis nominum Wodeckim Bonorum Arciszewow et Alcor.
Annae seu alterius nominis de Madalinskie Miecznikowska
Bonor. Łąkie, quorumvis nominum Olęckim Modlinskim Sortium
Bonorum Wolka Paruszewska Haeredibus et Possessoribus de his ac
alijs Bonis vris gntr omnibus mds, ut in Trno Condescensionis in Fun-
do ~~Bonorum~~ Controverso Bonorum exaratorum Wolka Paruszewska
ac Osiecz ~~[illegible]~~ Fra Secunda post Fm Sancti Mathaei Aposto-
li Anno Pnti Virtute Decreti Tribunalitij Rni Petricoviensis
Feria Quinta Pridie Festi Conversionis Sancti Pauli Apo-
stoli itidem Anno Pnti inter infranominandos Actt ab una et
Gnosos Ossowski Witowski ac alios in Comparitione Decri exaratos
parte ab altera lati agitandi pltr ac peremptorie Compareatis
ad Instantiam Mgcorum Stanislai Venatoris Junivladi tum Ja-
cobi et Emerentianae de Bardzinskie Zuppariae Palatinum
~~[illegible]~~ Cujaviae invicem Conjugum Parentum, atq Joachimi
Filij Jarnowskich Bonor. Superius mentionatorum Osiecz
utraq Haeredis et Possessorum Actor. Qui vos et quidem qui in-
digeritis assistens in assistentia de Jure incumbenti Citant insistens
praememorato Decreto Tribunalitij Rni Petricoviensis pro eo. Quate-
mus vos Terminum eundem Condescensionis granitialis atten-
tetis Jura et Documenta granitialia ex ratione collateran-
litatis reproducatis Quare Citamini Sitis Trno parituri
et Judlr responsuri Datum Petricoviae Sabbatho ante
Festum Sancti Aegidij Abbatis Pxo Anno Dni 1760

Copia citt ex Parte Magni
fici Jarnowski Venatoris
Juni Stadislavien et alior
actt Contra Magnicos Zbo
inskie Uminski, ac Gnoso
wka Modlinski Ochecki et
Miecznikowska citt ad
quatuor Relationes uno
eodq die Recognitas pertinens

In Cro Praedecen Feria Ter
tia postridie Festi San
cti Egidij Abbatis, Anno
Domini 1760

Susceptum

149.

Inwentarz Dob Komorowa Wolki Smiedniczka y Hozarne Sub Da
ta Condescen in Bonis Ciso Fr. pt Dm Assumpt in Colleg
Gnm per Nuncios Ledzieszoviana ac Posnan Brud Coronn Sagitata
spisany. et ad Subscribendu Judicio Condescen spedany 1766

Komorow

Dwor dolnego nchodzye do Sieni Drzwi na Zawiasach Zelaznych poprze
wy rzec Izba wtorey Drzwi takze na Zawiasach Zelaznych Stambes
y Klamki Zelazne wnicz Komin murowany Piec wtaehle Zielone
Okien 3 wobtow ale wszystkie zle, trzy Izby Allierz tle drugie Drzwi
na Zawiasach Zelaznych wnim Okno z wobtow zle Sosowe y Podloga
tak w Izbie takoz y w Allierze z Sarnic Srodkiem Sieni Lauknia
murowana Komin Wielki wymiedziony murowany potewey Zas
rzec Lamus murowany Okien nie ma trzy Okna zplecione, Chrostem
z Sieni Schody na gore tam wszedszy, Sien wtory Okien trzy
wtow zle po prawey rzec Izba wtorey Drzwi na Zawiasach wnicz Okien
Piec w wobtow Komin murowany zly trzy Izby Allierz wtorym Okien
trzy wobtow zle, Sabie na trzy Izbach wtorey Okien trzy wobtow
wszedszy Izbow Drzwi na Zawiasach Zelaznych Podloga y Sosowa z
Sarnic po Lewey rzec Izba murowana wnicz Okien szterey Okna
dami pozatykane powdzka zlegiet, trzy Izby Allierz Drewniany
przystawiony Drzwi wniego na Zawiasach Okien trzy Zlych Okna
mi tami Sabite Sosowe y Podloge z Sarnic Dach Dwor Szkudzia
mi pobity ale Dach zgruntu zly, nakoto Sarnic oprocz gdzie
gdzie Zachodzi Pod Lamusem Slupy Dwa Drzwi wnicz
na Zawiasach Zelaznych, na przeciwko tego Dworu Sotola
z Drzewa wstachulec rzniectego na nim pozycie zgruntu zle,
Idge potewey rzec od Dworu nad Jeziorem Ozdownia stara zle
pozy pierana, od Ozdowni idge Browar stary zly zgruntu wnim
kociol y statki Browarne Doley idge Obora stara rozia
wiona potrzebuiaca na przeciwko niey Staienka odwork prze
gnodach niedawna dobra pozycie na niey niedokonczone daley idge
Stodota odwork Bozonischach wkupie przez blagi zdezonych
zgruntu zla, zatem Stodota Spichlerz stary zly Podloga wnim
zla, potewey rzec Idge od Dworu na Wies Dwiatki wtorych Sta
nie w Dyle Izby w Zambi sa staniane, stare stomo pobite
pozycie zle wtorych w Jednej Izbie rezydnie ad prajem Spkm

Malisewski ma Stodołę odwor Sochacz w Dyle y Zerdzi
ktory teraz gmi postawił, przy tey Stodole Obora w ktorey
Dachu Zerwana, w Drugiey Izbie mieszka Michał Ko
łazny zapiedziały ma Zone robi ręczne Dni Dwa Zne
z bierze kopezyzne Obore y Stodołę ma Zatogi żadney Dw
niema, Drugie duwiali także stare Zgruntu złe, w ktory
dney Izbie Blazey Pastor łazny y krzyżechowa Komor
robi Dni 2 kopezyzne bierze, w drugiey Izbie mieszka Ign
Pułownik Pidlany z komorowa ma Zone y Syna w
tarta Durnsliego Zadnego nie ma robi Bydlen Dni 2 ręc
Dzien 1 ma Stodołe Dobra y Obore Daley idąc Chatuje
wstępy y Dyle w ktorey mieszka Matysz Pułownik
drabe zapiedziały robi Dni Dwa Bydlem ręczny dzień 1
y Dzień 2 ma Stodołę Obore Daley idąc Chatuje w Dyl
py stawiona w ktorey mieszka Jan Kozłowski Pułownik
iednak zapiedziały ma Zone y Corke robi Dni 2 bydlem
czny Inwentarz czyli Zatogi żadno inni nie ma Mist
y Obore Poprawy ręc od Dwor Chatuje Dobra w ktorey
szka Grzegorz Strzałkowski z Zoną Pisarz czynszowy Zon
robi Dni 12 w Rok w Zimie ma Stodołe Daley Chatuje
w ktorey mieszka Macieg Młynarz łazny Kontraktowy rob
wa Dni 6 Daley idąc Kuznia wstępy y w Dyle stawiona
złe, Daley idąc Wiatrak Nowo Obity Zawiarni ze Wszel
kiemi Spadni złe, Kamien Zwierzchni wybiegany Koch
przez wybiegana reparacyi potrzebuie Wał Nowo zawi
piota Nowego potrzeba Kyty na Dwie Dnie na Wał ryso
Cep żelazny Drzecionowe złe Skrzynia do Mąki złą
ze wszystkim zły, reparacyi potrzebuie Kuznia złą Do mie
wiele należy.

Zasiewy Dwrskie

Żyta Zagonow	522
Jarki Skladow	13
Pszenicy Zagonow	62
Jęczmienia Skladow	166
Owsa Skladow	107
Grochu Skladow	20
Zarazki Skladow	14

Rzepiku Składow — — 13
Prosa Zagonow — — — — — 48

Wolka

Folwark w Drzewo Kostkowe stawiany iuż stary do niego wchodząc do Sieni Drzwi na biegunach drewnianych z Sieni wchodząc do Izby Drzwi na Zawiasach Zelaznych, z Chaczykami piec y komin prosty Okien 2 w Drewno dobre Posowa na tey Izbie z Dylow z Izby do komory Drzwi na Zawiasach Zelaznych z komory na Dwor Drzwi na Biegunach z Sieni także na Boku Izdebka w ktorey Drzwi na Zawiasach Zelaznych Okno w drewno złe komin prosty zły od Folwarku idąc po lewey ręce Spichlerz w słupy y Dyle stawiany bez podłogi słomą poszyty blisko ktorego stodoła w Dyle y słupy słomą poszyta przy ktorey Obora y Chlewy w słupy y dyle stawiane pod iednym przykryciem na ktorych Dach zły daley idąc stajenka w słupy y w Dyle słomą poszyta Dobra Chlewek dla Bydła nierogatego dobry

Osiadłości tey Wioski

Krystyan Bork ma Chałupę małą złą robi ręczną robotą dni 2 w tydzień luzny kontraktowy

Franciszek ma Chałupę nową z Sienią y komorą w słupy y dyle stawianą robi dni 2 ręczne kontraktowy

Woyciech Chałupę ma Nową z Drzewa kostkowego z Sienią komorą w ktorey iest mała Izdebka robi w Żniwa dni 12 Daniny nie daią Zasiewy na Wolce

Zyta Składow — — — — 185
Jęczmienia Składow — — — 83
Owsa Składow — — — — 130
Grochu Składow — — — 70
Rzepiku Składow — — 7

W Smielniczku osiadłości nie masz żadney tylko zasiewy

Jęczmienia Zagonow — — 40
Kawałkow Lilinem 14
Owsa Zagonow z Przypieńskiem Parobczyn 26

Na Kozankach budynkow Zadnych nie mas y
były odebrane w Possessyon bez Zasiewow według Trady
1679 tak lubo teraz były obsiane wolne Zebranie
Pani Zabęckiey teraz będącey w Possessyi Dekretem
pozwolone

Praesens Inventarium Status Bonorum Komorowo Wolki
nik dolny et Kozanki sub tractu Condescensionis Fra Wa
Fm assumptionis in Coelum S. Vmnae Consciptum, pro
praesens exstat subscribo
Matthias Niesobia Kempisty Notarius C. Ostrzeszoviensis

Ad officium a Mus Joannes a Gura Skarbek Ensiferi Bresten
tulit officio praesen ad acticanae et actis hisce ingrossandum porrec
tarium Bonorum komorowa cum attinen sub Tractu Condescen
Bonorum eorundem agitata conscriptum sanum saluum et illesum
suspitionis nota Caren petens hocce a te offeren suscipi et in
sen ingrossari mandari quod obtinuit, cujus tenor sequit talis in
ginale: Jorigle vo eiusd Inventarij circa acta praesen relictum

Inventarz Dobr Ko
morowa Wolkiszyn
nych sub Tractu Con
descensionis spisany
1760

In Cro Praedecen Feria
Quinta post Festum Sancti
Egidij Abbatis pro
xima Anno Dni 1760

151.

Officium Notariatus Castrense Cathegoriense Condescensionale
ad asseverationem Partium quarum Interest Civ Cathegoriam De
creti Condescensionalis in Bonis Komorowo cum attinentijs Pena
Secunda post Festum Assumptionis in Celum Gloriosissime Virginis
Mariæ proxima Anno Domini Millesimo Septingentesimo Se
xagesimo Spr Successores et Creditores Kadriloviana per officium
Situm petati id q̃ quo ad punctum tantum injuncte Solutionis
Summarum respectarum et decorporationis bonor extradidit de
Tenore Tali. Hinc Peratis Judicium officij presentis Condescen
sorialis decernit Quatenus Successores Kadriloviani Bonorum
Komorowa cum attinentijs Haeredes seu Illm Mgnus Joannes Co:
mes à Sora Sharbek Capitaneus Tuspinensis ex Summis Su
mes à Sora Sharbek Capitaneus Tuspinensis ex Summis Su
praliquidatis et quidem prima Sexdecem Millium florenorum
post capitali altera Decem Millium florenor post provisionali
Tertia Sexcentorum Viginta Trium quarta Ducentorum Viginti
unius florenorum post utriq pro Contributionibus agnitis Bona
Komorowa cum attinentijs afficientibus exclusis et defalcatis ex
eisq Summis pro desolatione bonorum prima Quatuor Millium
Pongenterum Sexaginta florenor post, altera Duorum Millium
Ducentorum Quadraginta Trium florenor groscor viginti post su
praadinventi Summas Terre Spi Stadlim seu Creditoribus
eorum ut pote Spo Srembelu Burgrabio Cathensi Lanciciensi
Septem Millium Centum florenor post vigore Juris quæsiti ex
Summa Decem Millium Sexcentorum Sexaginta Duorum flor
post supra lum auctori computata provenientem reliquam Spo
de Studlic primo Wolsha secundo adpresens vota Stempelbyr
sha Trium Millium Quingentorum Sexaginta Duorum floren
post tum quoq Spi Malipeustim Conjugibus Mille Decem
torum Sexaginta Sex florenor groscor viginti post atq Relicte
et Successoribus olim Spi Simonis Labędzki Summas binas unas
Mille Tymphonum obligatoriam, alteram Sexcentorum Tymphenum
Coasumptitiam, nec non Per Illustri admodum Lndo Sulima Prepo
sito Jrbiensi intuitu decimæ stante postpositione Snōpi Wolski retente
Centum quadraginta florenorum post, reliquam vero Summam ultra
premissa onera Creditorum et Summas pro desolatione detruncatas
Superestantem Quinque Millium Quingentorum Quinquaginta flo
renorum post Spi Studlim olim Spi Luce Studli Succes[sori]bus

tum quoq pro reparatione Eso Stempczynski Quadringentorum
renorum pott. Gnoso Maliszewski centum decem florenorum pott. ...
has summas in et pro Feria Quinta post Festum Sancti Ag...
abbatis proxima in anno praesenti proxime ventura coram ...
Castrensibus Praedecensibus sub poena banitionis inibidem circa
festationem faciendam distinctam publicanda in eim exemptionis bonorum
morowo cum attinentijs mediante summarum quae ea Indigu...
securitate ac praevijs transfusionibus in rem persolventis ...
sendis solvant et realiter enumerent. Jidem vero Creditores ...
sores summas easq juxta interesse cujuslibet in termino e...
rigore eodem levent. et de eisdem una cum transfusione qui et...
de Bonis Komorowo Wolka, Smietnik et Kozanki condescen...
Eademq Bona in eo statu prout ad praesens exstant juxta Sta...
Corunae Bonorum sub tractu praesentis condescensionis conscrip...
manu Judicij sui condescensionali subscriptum in rem Su...
rum Kadzidlovianorum haeredum seu potius Illris Mgci ...
à Gora Skarbek Capitanei Tussinensis summas easq pro...
obtulit non derogando generali inter Successores Kadzid...
nos exdivisioni) persoluturi in una post levatas Summ...
Septimana deoccupent. Esi quoq Stuccy eosdem Posses...
evacuent et facturi sunt praemissa sub poena banitionis ...
duo post tempus praemissae deoccupationi et evacuationi ...
xum in casu contraventionis coram actis Castrensibus Praed...
ad Relationem Mnlis publicanda. reliqua videantur in o...
li Decreto. necdum ad acta per oblatam porrecto.
Matthias Niesobia Kempisty Notarius Castrensis Ostr...

Ad Offum a Magnicus Joannes a Gora Skarbek Ensif...
Praesten Cujae nne cujus interest obtulit offo praesen...
cand et actis hisce ingrossand porrexit Cathegoriam ...
ti condescen in fundo Bonum Komorowo cum attinen in ...
ditores Kadzidlovianos prolatt, sunam salvam ...
sam omniq suspicionis nota carentem petens eand ...
rente suscipi et in acta praesen ingrossari mandari ...
obtinuit cujus tenor sequitur talis: Inserat Origle: Origi...
vero ejusd Cathegoriae circa acta praesen relictum.

153.

Regestr rzeczy pozostałych po S. P. Wmć Panu Waleryanie

152.

kemorowo cum attinen
inter Successores et Cre
ditores kadzidłowianos pro
lati.

In Castro Prodecen Feria
Quinta post Festum San
cti Egidij Abbatis proxi
ma Anno Domini 1760

Regestr rzeczy pozostałych po S. P. Wmć Panu Waleryanie Bielickim Cześniku Smolenskim Mężu Moim w Błędny dnia 28 Sierpnia Roku 1760. spisany.

Kontusz Niebieski Francuskiego Sukna który kazałam przerobić Kostusiowi
Kontusz Stalowy francuskiego Sukna ten dałam Podstarościemu
Bekiesa Niebieska francuskiego Sukna Czarnemi barankami podszyta.
Item bekiesa Szafirowa Krzyżakami podszyta nadtarta
Pas Czarny Kamletowy.
Czapek dwie iedna z Siwym barankiem druga Czarna Kuchnia
Kiereja Norderowa wilkami Staremi podszyta.
Oponczow Starych dwie.
Szabel prostych Starych Cztery.
Rządzik Srebrny pułsuty bez podpierscienia
Srebro z Saydaka
Puarki Srebrne dwa pozłacane
Sygnetow dwa z cherbami wiednym dyamencikow Szesc
~~drugi z dziu~~ który wziął Syn Starszy Augustyn drugi z dziesiątkiem rubinkow.
Tabakierka Srebrna którą wziął Syn Starszy.
Łyżek z którego Srebro zdięte.
Łyżek Srebrnych pięć.
Cyny pułmiskow dwa puzdra wielkich pułtora puzdra Małych pułpuzdra
Misow z Obręczami trzy
Misow bez Obręczy dwie Item Misa mała iedna
Talerzy Sześć
Kobierzec Stary ieden, Sukno z kawałkow na Stół
Obicie na Izbę w Szpalery drugie zielone.
Kilamkow prostych trzy.
Pułszorkow postronkowych Starych Cztery.
Szorow Mosiężnych para iedna.
Wozek Szybowany Stary bez Skor
Woz ieden Zły
Wołow robotnych Osm we Dworze.
Na Wsi u Pułrolnikow Wołow Szesnascie

krow doynych osm dziewiąty dałam na wieś Sieb[illegible]
Jałowizny sztuk dwanascie. [illegible]
Na wsi u Chłopow krow załoznych sześć
Podiezdkow formalskich cztery
Sługow dwa z Żelastwem
noszy para srebrnych

Anna Bielicka

Magnifica Anna de Zakrzewskie Bielicka ott magnifici
ani Bielicki Dni cernae Smolenscie Censor Relicta Vidu
tit offo praesen ad Acticanae et actis hisce ingrossandum
xit Regestrum Rerum Mobilium Gratis ott suprascripti
fici Bielicki Mariti sui derelictae, in Bonis villae Bledna
ptum et manu sua propria subscriptum Sanum sa
et illesum omniq suspicionis nota Carens petens hoc
rent suscipi et in acta praesen ingrossari mandari quod
Cujus tenor sequitur talis: Inserat originale: origina
dem Regestri hic circa acta praesen Relictum et esta
Connotatum.

Regestr rzeczy pozosta-
łych po S. P. W. Jmci Panu
Bielickim zapisany.
1760

Feria Tertia In Crastino
Festi Nativitatis Bea-
tissimae Virginis Mariae
Anno Dni 1760
Susceptum

Do Urzędu y Xięgi Grodzkich Kolędzkich prowizi Manifestatione
contra Essa Per Lan one proby y Dnia Manifestu cum Pro
datione Personalnie przy Urzędzie Jmć Pan Piotr Dambrowski Bo
sedkowski Kolędzki w podestym wieku będąc od mto domu swoie
wiłe swoy Zgodnie prowadzący się bez wszelkiey nagany
gdy się nie wstydząc niewinnie strat poniosłey dishonor
y honoru kontempt w czym Zacnikim Vera ubezpieczeniu prze
chodzi wżynie Zuchwałości na przeciwko Jmci Panu Pawło
wi Sierżęckiemu Rassypentowi Kolędzkiemu Kleriszowi Mi
ta Kolędy Honorá y osoby Manifestanta vilipensowi
[illegible] y Nieuczciwie Sydom Zachi
nowi Rabinowi swey powinnie Rabinitwa y nikomu zgra
szliwości nie całymowemu Zydowi krakowskiemu krawco
wi do wiolencyi Zawsze emplikowanemu Secelowi krakowskiem
Zydzichowi Moszkowiczkim krawcowi y Leibowi Rabina Sa
monowi Smuchlerkowi Piwa y patoki y winkym Sydom na
przeszy y kontempt Rabiciki bez dania okazyi Egzeme
rowym do wiolencyi Manifestanta y Wolnego do wszyst
kich aresztu tumultu y odwagi emplikowanym y innym
a przez powagę na tenczas przytomny Jmć Pana Starszego
go nie uszanowanego tumultu owszem iego Senatorską wie
cey dobrego nigdy podobny y nie praktikowany przez swoie
swoy konsulty y napaści Solennie przed tymże Urzędem
Xięgami dla Kapley informacyi każdemu possibilem stylem
Manifestuie się y Protestuie Exponuiąc Jmć Pan Maars
miański swoie interesa do Kolędy y przez byt Dnia Czwar
tego Września tam swoie obatowiski potrzeby z tym obcowa
nia z Zydami krakowskimi Pajzach ktory był wdzian
ponczo od Mazanta do roboty mat lat temu siedm iak prze
wrotna hytrością swoią nie oddał teraz gdy na Dniu
Kolędy Jmć Pan Maars poszła po niego aby przyszedł do so
bie ten przyszedł nie chciał tylko się ozwał Kolędy że się
Dnia Dnia u Rabina dam rozdać Jmć Pan Maars y rekwi
rował u Rabina dale respektem kubków srebrnych Czterech
y kanaczka z miedzianego rubianim zadanego i dalsim
protestem do niego się dostały y oraz rekwizycyi aby to opa

cla

ci niechciał przyięć uważaiąc praw koronnych nie ob
serwę y Mawnta Osoby vili pensyią rekurs czyni ad
asillum Swiętey Sprawiedliwości która iest ukrzywdzonych
y opprimowanych zupełną ~~o~~ pomocą y znaydo skonal
szym ratunkiem względem takiego wystąpku zawzię
tości y porywania się na niewinną Osobę godną poszano
wania przez nieuwagę Żydow na godność krwi szlacheckiey
katolickiey y żadnego na to od JmPana Skrzyneckiego ba
dzenia y uskromienia pretensyi słuszney do Rabina y kra
ca Żydow nie było uznania pominionych kubkow ire
nych y oponczy łatwa nie stała się satisfakcya tamo
wania gwałtem Aresztu z niesłusznego impetu y fer
goru JmPana Skrzyneckiego y z inwencyi przewrotney
Żydowski za tak absolutny wystąpek przez Żydow po
pełniony y nic nie uskromiony dla powagi szlacheckiey
owszem znaczną rebelią excesem Żydow za ~~tak~~ to osobli
wą karą dekretowani bydź powinni przeciwko którym
wystąpcom y gwałtownikom JmPan Dambrowski Podsę
dkowie Łęczycki cieszkim zalem napełniony y przeciwko
JmPana Pawłowi Skrzyneckiemu y JmPana Lubora
dzkiemu suscipientowi Łęczyckiemu o nie przyięcie
Manifestu y obdukcyi in proprio territorio na
rekwizycyą personalną JmPana Mawnta powtor
nie w Piątek przeszły rekwiruiąc iterum atq iterum
o tę wzgardę y nie obserwę praw koronnych Mani
festuie się y Protestuie aby się podobne nie działy na
pasci y kontempty to wszystko windikować prawem przy
rzeka salvis de Iure salvandis.

Piotr Dambrowski Podsędkowic Łęczycki

Copia Manifestationis
ex Parte Magnifici Pe
tri Dąbrowski Subjudiciae
Terrestris Lanciciensis in
et Cons. Gnosum Paulum
Skrzynecki Actor. Cre. Lanci
cien. Susceptanae Alios.

In Castro Praedecen. Feria
sexta ante Festum Ex
altationis Sanctae Cru
cis proxima anno Do
mini 1760

Susceptum

ystus Tertius Dei Gratia Rex Poloniae &c vobis
qui Jacobo Jarnowski Zupparidae Pastus Cuie et Eme
ntiamne de Bardzinskie Congibus de Bonis vestris
tr omnibus Summisq quibusvis pecuniarijs habitis
habenq mandamus vt in Judijs Nostris Terrestribus
nicieq ab hinc primis et proximis Lanciciae celebranq
tr ac peremptorie Compareatis ad Instantiam inguri
anislaj Glinski Judicis C. Brestenq Cuie tum Anne de
dowskie Congum actorq Qui vos et quae actrix in sui
voq Cit in tui maritorum auctae et assistentia idq ad
ratum Decretum Remissionis in Cro Brestensi prolatum
q proeo. Quatenus vos Summam Triginta Millium
lorenorq Polon idq pro pretio Bonorum Boniewo ad
entem Contractus venditorij ac Resignationis vobis
venientem ac restantem provisionis pro Anno praeter
nempe Septingentorum Septuaginta Octo florenorum
q ase acteribus levetis de levatis quietetis onera
ecicq Bonis hacce Summa orgli deportetis, Sitis
iter pariter et Judtis rensuri Datum Lanciciae
Feria Sexta Ante Festum Sancti Mathaei Apli et
Evangliae proxa ao Dni 1760.

Copia Citt ex Parte Magnificor Glinskich Conjugum actt Con Magnificos Varnowskie Conjuges Citt

In Crs Praedecensi Feria Secunda in Crastino Festi Sancti Mathae apostoli Anno Domini 1760

Susceptum

Augustus Tertius Dei gratia Rex Poloniæ Magnus Dux Lithuaniæ
Russiæ Prussiæ Masoviæ Samogitiæ Livoniæ Kyoviæ Volhyniæ Podoliæ
Podlachiæ Smolenskiæ Severiæ Czernichoviæque nec non Hæreditarius
Dux Saxoniæ Princeps et Elector

138.

Vobis Magco Antonio Wolski Vicecomiti Insulodensi Antecessori Terræ
Regalium Sobotkæ vigore Juris Capionatus Possessori, Significando Latori
Sigilli Capnei ad Bona Sobotzcense, Antonio Brzezynski Præfecto Vexillo
Donicali Alterius Magci Mercenarii Capnei Vicejurene eorundem Bonorum Sobot-
kæ virtute Tribunalis per Annos plurimos Decem non ad mentem Juris
et praxim Subsecuta Possessori, cum Communitate ejusdem Sobotkæ
hac non Magcis Raphaele Wodzynski Judice et Michaele Kiekiewicz
Notario, Bona Przedecense Offitiosa Causæ infrascriptæ Judicibus et Scri-
bæ Regni ejusdem in Przedecense respectu denegationis Justitiæ
Appellationis, latæ Magco Antonio Zakrzewski Thesaurario
Terræ Siradiensis Actum Odechowa Haered. ac Judicio Relationis Pos-
sessionem Juris Titulo Possessori ejusdem Magco Wolski Plenis-
potente, de Officialibus Personis ac Bonis Vobis Summisse gestibus pecunia-
vis habitis per Libros gros omnibus, mandamus vt Coram Nobis Judi-
cio Ordine Tribunalis Regni Relationis adata exponens Terræ
Cathonis recte in quatuor Septimanis, seu Jure Dum et quando Causa
Actoris ex Regno Publica Causa huic Competente ad judicandum vocata et
clamata ignis inciderit prout ac peremptæ Comparendi. Ad instan Magci
Petri Szembek Subjudicis Terræ Lanciciensis procurementorum Bonorum
Regalium Sobotkæ per Spectabilem Joannem Magcum Wolski Procu-
ratorem Insulodensem Secretarium Quamonte in Judicio remonstrando
Subsistam per Annos Tredecem Possessionis Subsecutis ad Annum Præsentem
Millesimum Septingentesimum Duadragesimum Duarbecimum Actoris. Qui vos
cum debita de Jure Competente ita Causa Litiscrere mandatis Conventus
Suis facultatibus est Jurisdictionis ingressus Dum Actor in Sociam Vitæ Dilectam
Helisabetham Wolski Sororem germanam prævio
Contracto Sponsalitio Dotis Decem Millium Florenorum Polonicalium in vim Dotis
Constituto receperit, Loco exclutionis ejusdem Summæ Eadem Bona
Sobotkæ Regalia in Anno Millesimo Septingentesimo Trigesimo Tertio Magcus
Antonius Wolski in Possessionem in Annos Octo Mitiores Locatis et
mercenalia per totam Polonian Steriles Actori dimisit cum Conditione
retro dimittendorum eorum Bonorum Sobotkæ prout Literæ Eadem Conditione
Subsistit præcia Complanatione Dni Locatis et eorum Magci Antonium
Wolski mortis Casus omnibus per tot Annos respectu eorum Bonorum
Sobotkæ ac Summæ Dotalis relegendi Fraterpsinum ad Actorem
reservando Consumpta et Actis Causæ Laudatione roborata, ac Transactionem
hac in Judicio remonstrandi Solidata, hic Determinis Transactionibus
Actoris in Conducto cum Magco Wolski Decretum Commissoriale in
Fundo eorum Bonorum Sobotkæ in præjudicium Regaly Regalis et Actis
vis Magci Wolski admissi, postmodum Decretum de aggeritatum ne-
gotium Possessionis Actoratus binum primum ac si viribus Salva per
Denominatis Decreta Commissoriale per Ea procuratis, secundum Actoris
ibidem ad ejusdem Commissariatis Citationis Actoris Magci Wolski intentatis,
ex gestis hujus Actoratibus, bina Decreta in Officio Causæ Præsidentis
unum Solutionis Subalternum Condescensionis contra mentem Complanatam
non acceptatis Negotio cum gravamine substantiæ Actoris Magci
Wolski procuratis. Proinde Citationis ad Videndum et audiendum
Actoris Commissæ Complanationis et Transactionibus Virtute Sententiæ

Copia Citt ex Parte
magnici Dabrowski
actt con magnicos Wol
ski Hattynski Pra-
dzinski nec non Com
muni tatt Sobotcen
ac mcos loci praesens
Judices et alios citt

In Crō Praedecen Feria
Sexta pridie Festi
Sancti Francisci Con
fessoris, anno ~~[illegible]~~ Domi
ni 1766

Augustus Tertius Dei gratia Rex Poloniæ, Magnus Dux Lithuaniæ, Russiæ, Prussiæ, Masoviæ, Samogitiæ, Kijoviæ, Volhiniæ, Podlachiæ, Smolenscii, Severiæ, Czernichoviæ, necnon hæreditarius Dux Saxoniæ, Princeps et Elector.

Significamus Alberto Korzeniowski Vicburgrabio Cracoviensi, Mathiæ Konarski de Janowskie et Joanni Xawery Tayski, civibus Conjugibus ad Bona Smiełnik vel alios interessantibus de Bonis vestris quibuscumque aliter omnibus ac singulis quibus vis pervenire, tangere et habere, mandamus vestri in Judicijs nostris ordinariis Tribunalibus Regni Petricovian à data et positione ordinis Actoris recte in quatuor septimanis, seu tum duntaxat causa quando causa pendens ex Regio Casu huic commodum ad judicandum vocata et acclamabag Ignoti cuicunque prò peremptorie comparealis ad instantiam Magni Josephi Rdzewski Camerarij Regni Pomaniæ Bonorum Smiełnika Gomego et medietatis Dobrego Hæredis alias Cuivos in hæreditate Manifestation facta sive faciendi citandi seu potius ad parationem procedendum parata Deus, parata Gravi gitones, tam ex parte Vestri actoris, quam Vestri contra Te, et aliquam connexionem in causa eadem habendi adducit pro ea Lucia Jugrose Rosinski non attentis Joannis actionibus in tuitu Summi Octo Millium Florenorum Polon. in Bonis Smiełnik existentis absentis hæredum subsecutis Jus Caducum à Sacra Regia Majestate super Summam Octo Millium Florenorum Polon. in Bonis Qui Smiełnik sive extendendum vel declarandum ultra mentem Legis obtinuisti et si prætendunt Bonorum Supervivens vigore possessionis Juris Caduci non procurasti attamen Tu cum Judicio Actoris hæreditem Bonorum Supervivis evocato Summam decem Latorum à Gomega de Janowskie et Taysha quæsivisti, existendo Supremum damnum actori intulisti, et pœnas in Te statuti pro quibus Summonere debebant et audiendo Resignationem Bonorum Smiełnika Gomego et medietatis Dobrego cum Summo Judicio tam modo in suppressionem actoris majoris Otio et non excolito quibuscumque ex Rationibus Justis et quemadmodum Capari Victorem circa hæreditem Bonorum eorum non obstante decreto Condescendi quivisse attentis transactionibus prorevisi actis cessat et Ignoti subsecuti Conservari respectaque curatoris Juris Caduci ultra Legem ac novellationis in transactionibus pœnas adequatas super Te extendi et irrogari, in competendo Citationem respectu possessionis hæreditatis Bonorum mentionatorum Decerni ac habe

et

et alia fusius Vobis in Termino Termini proponen
citamini et adcitamini sitis parituri et Judic
ter responsuri Datt Petricoviae Feria Secunda p
Festum Sancti Francisci Confessoris pxa Anno
mini 1760.

Copia citt ex Partt Mfici
Polewski actt con Gnosos
kosinski Vburgrabium
Cre Praedecen et Szotay-
skie Conjuges citt.

In Crō Praedecen Feria
Quarta post Festum
Sancti Francisci Con
fessoris proxima An
no Domini 1760

Augustus Tertius Dei Gratia Rex Poloniae Magnus Dux Lithva
niae Russiae Prussiae Masoviae Samogitiae Kijoviae Volhiniae
Podoliae Podlachiae Smolensciae Severiae Czerniechoviaeq necnon
Haereditt Dux Saxoniae Princeps et Elector.

Iis Gnosis Stephano Michaeli et Alberto et Andreae Fratri
bus inter Vos Patruelibus Jankowskim videlicet Successori
eius Ott Gnosae Annae Ott Gnosi Alberti Przeracki Consortis
Bonor Smielnika Gornego et medietatis Dolnego Haere
dissae ad Bona Smielnik Sese interessantibus de Bonis ve
stris gnaliter omnibus ac Summis quibusvis pecun ha
bitis et habenc mandamus ut in Judicijs nostris Ordi
narijs Gnalibus Tribun Rni Petricovien a data et posi
tione praesen Citnis Recte in quatuor Septimanis seu
tum dum et quando Causa praesens ex Regro Causae
huic competenti adjudicandum vocata acclamataq
Tome inciderit ad personaliter ac peremptorie Com
pareatis Ad Instantiam Relictae et Successor Ott Gno
si Antonij Jankowski Actt. Quivos inhaerendo Ma
nifestationi factae sive faciendae citat seu potius
ad paratt Trnos originales editos adcitt ad videnc
et audienc Resignationem Bonor Smielnika Gorne
go et medietatis Dolnego per vos cum praejudicio
Actor in rem Magci Josephi Polewski Camerarij Ter
restris Posnanien Coram Actis Cre Praedecen factam
et recognitam ex rationibus Justis et Juridicis
Actum in Termino remonstrandis Cassari Resi
gnationem Coram Actis Covalien in rem Ott Gnosi Jan
kowski Antonij Jankowski Recognitt et per Gno
sos Szołayskie adusq acceptatt approbari et vos a
haereditate Bonor eorunc abjudicari proquo citamini
citis Termino parituri et Judicialiter responsuri
Datum Petricoviae Feria Secunda post Festum San
cti Francisci Confessoris proxima Anno Domini
1766

Ex Parte Relictæ et
Succorum Ill. Gnosi An-
tonij Jankowski, Actt,
Con Gnosos Jankowskie
Citt, Copia Citt.

In Crō Prædecen Feria
Quarta pt Festum San-
cti Francisci Confesso-
ris pxâ Anno Dni
1760

Augustus Tertius Dei gratia Rex Poloniae Magnus Dux Lithuaniae Russiae Prussiae Masoviae Samogitiae Kijoviae Volhyniae Podoliae Podlachiae Smolensciae Severiae Czerniechoviaeq nec non haereditt Dux Saxoniae Princeps et Elector.

Nobis Gnosis Alberto Kosinski Vice Burgrabio Crae Praedecen atq Szotayskim in vicem Conjugibus, nec non Joanni Majewski de Bonis vestris gnaliter obus ac summis quibusvis pecunia habitt et habenae ~~[illegible]~~ mandamus ut in Judicijs nostris ordin Gnal Tribun Rni Petricovien a data et positione praesen Cittnis recte in quatuor septimanis seu tum dum et quando Causa praesens ex Regro sibi Competenti ad Judicandae vocata acclamataq legitime inciderit pttr ac peremptorie Compareatis. ad Instantiam Relictae et Successorum ott Gnosi Antonij Jankowski, Bonorum Smietnika gornego et medietatis dolnego ~~[illegible]~~ anteacti haeredis, Actor. Qui Vos inhaerendo manifestation suis Coram actt authen Rni factt vel faciendae citant, seu potius ad paratas Inscriptiones aliquam Connexionem habentes parattt ~~[illegible]~~ parattt processum ad citat ad videndae et audiendae Resignationem Brum Smietnika gornego et medietatis dolnego, per Gnosos Szotayskie Conjuges cum praejudicio in rem Tui Gnose Kosinski factam et Recognitt Cassari, resignationem vo Coram actt Crae Covalien per Gnosam Szotayska in Competen assa in rem ott Gnosi Antonij Jankowski omni satisfactione subsecutam approbari, Decretum Condescen cum summo praejudicio actt ex rationibus justis et Juridicis

ridicis cassari et annihilari, ~~te quoq~~ Vos vero Gnosos Szotayskie
ctu variationis transactionum ac nulliter facta
nifestationis cum laesivum maritum, solum modo
lusionem causae praesen et suorum actt poenas
Vobis extendi, te quoq Gnose Majewski respectu
petenter praestitae seu praebendae assistentiae poena
dem distinctas super te irrogari. Citamini itaq
citamini sitis termino parituri et judicialiter res
~~suri~~ Datt Petricoviae Feria Secunda post Festum
cti Francisci Confessoris proxima, Anno Dni 176

Copia Citt. ex Parte Re
licta et Successorum
ott Gnosi Antonij Jan
kowski actt cum Gno
sum Kosinski V.B. Cre
Praedecen et Gnosos
Szotayskie Conjuges
citt

In Cro Praedecen Feria
Quarta post Festum
Sancti Francisci Confes
soris proxima Anno
Dni 1760

Augustus Tertius Dei Gratia Rex Poloniae Magnus Dux Li-
thvaniae Russiae Prussiae Masoviae Samogitiae Kijoviae Volhyniae
Podoliae Podlachiae Smolensciae Severiae Czerniechoviaeq nec non
haereditt Dux Saxoniae Princeps et Elector.
Vobis Successoribus ott Gnosi Casimiri Suminski et Hedvigi Domino-
wna, atq Successoribus ott Gnosae Franciscae Suminska Gnosi Mathiae Kosin-
ski Consortis in primo voto procreatis nec non Gnosae Annae sive
Nnis de Pniewskie ejusdem Gnosi Mathiae Kosinski Con-
sorti seu invicem Conjugibus Kosinskim, Bonorum Smielni-
ka gornego, et medietatis dolnego Possessoribus, atq Gnoso
Joanni Majewski de Bonis vestris gnaliter omnibus ac sum-
mis quibusvis pecun habitt et habenae mandamus ut in Judici-
is nostris Ordin Gnalibus Tribun Regni Petricovien a Data
et positione praesen Cittnis recte in quatuor Septimanis seu
tunc dum et quando Causa praesens ex Regno Causae ho-
ic Competenti ad Judicanae vocata acclamataq lme inci-
derit personaliter ac peremptorie Compareatis. Ad Instan-
tiam Mfici Josephi Polewski Camerarij Terris Posnanien
Bonor Smielnika gornego et medietatis dolnego Haeredis
actt. qui Vos Citat seu potius ad paratt Processum paratt
Condemnationes, parata Decreta paratt Inscriptiones
aliquam Connexionem in Causa eae habentes, videlicet Gno-
sorum Bielichich con haeredes Bonor Iwanscianor ac alias
dum quasvis Inscriptiones in Regno Tribun Pendentes ad
citat pro eo quatenus Vos summas siquae Vos lme ex Bo-
nis Smielnich Concernunt, non obstantibus quibusvis Tran-
sactionibus ac Complanationibus actt praejudiciosis qui
animo Cassatis levetis, de Bonis Condescendatis, desolatio-
nem Summam Bonorum eorunae ac dispersionem ~~omnes~~
ad paratt Ternum Offo Crc Bresten et Gnosis Scotayskim edi-
tum E

Subdi

~~ttt~~

~~um~~ Subditor ex Bonis eisdem Profugorum, per te Gnos
sinski expulsor Compensetis, Inventaria a Subd
tercepta restituatis, Calculum de proventibus
tis, in pretensionibus quibusvis Actorem pacifice
hæc et alia fusius Vobis in Termino Terni Prop
Citamini, et Judicialiter responsuri. Datt. in Petr
Feria Secunda post Festum Sancti Francisci C
ris proxima, anno Dni, 1760 # Sitis Termino
ri #

Ex Parte Magnifici Po
leuski actt con Gnososko
sinskie et aliis cittos
Copia Citationis.

In Cro Praedecen Feria
Quarta post Fum
Sancti Francisci Con
fessoris proxâ Anno
Dni 1760

Augustus Tertius Dei Gratia Rex Poloniæ, Magnus Dux Lithuaniæ, Russiæ
Prussiæ Masoviæ [illegible] Samogitiæ Kijoviæ Volhyniæ Podoliæ Podlachiæ, Smolen. Livoniæ Severiæ
Czernichoviæ nec non hæreditarius Dux Saxoniæ Princeps et Elector
Vobis Nris Stanislao Jarnowski Venatori Juriviæ Prum Orzechæ cum
adhinex ac hæredi. acty Nris Jacobo et Emerentianæ de Bardzinskie
vicem songibus Jarnowskim Zuppariibus Orzeszek Cuiæ Parentibus;
Joachimo filio Jarnowski Prum eorum Descriptis de Senis vris gra
ter omnibus Summis, quibuscis pecuniis habitis et habendis mdm
ut coram nobis Judicy Nris Tribun Pri Sedriovien. rede in Cur
tum Septimanis seu Termin. de quo Causa ejus et Regio pro
co sibi competenti ad judicat. hanc vocata audiatur et inde ibi
pro petitis Compareatis. Ad Instantiam Egregiorum Joannis
Olszowski Prum Wotki et Jurisperiti hæredis acty Felicianæ
Stanis. Prum eorum Descriptis Acti. Qui Vos inhærendo mat
bus facti sive facien. cidat seu potius ad paratum Protestu
paratum Dicens, paratas insolvnes, aliqm connexionem in Ca
sa eas habere tam ex pte cujusvis con. hæredes et Descres Pri
Orzecha, quam Curiam Acti, ac alias quavis Occasiones adeidat p
ea. Quia Tu Nre Jarnowski experiris Ductibus inr Prum Or
cza et Wolka ac Jurisperiti Acti hæreditb. experiris Inquisitionibus
se Acti et vos citos approbatos Ducis tam p Officia Podlinex et P
liscien Camerarialia Granitialia pro re Curiam Acti, altamen his
altentis Memmibabilis in Causa Granitiali fieri solitis Dto co
Condescensoriali in toto Contraveniti, et se Acti ad Judicia Tribu
Pri Sedriovien incompetent evocasti, exindeq in Litis expe
sas Acti induxisti. Quapropter ad Videndum et audiendum Prum Sondz
Granitiale et Officia reprasenta Camerarialia Campestria inr Prum
Superius Annotata pfati Actis Ductibus se Acti experitos Inqui
sitionibus et Documentis Suffultos in toto approbari, ad repeti
rem Inquisitionum tam in Causa Granitiali in Fundo Contro
so Prum Suprascriptorum p vos in Causa violentiarum in
Judicio sren Predecess Ductionem et experitorum Nris coram Jud
Pis strinxi, Compensationem litis expensarum, ac unum, Prud
ex Fundis Sitæ Prio se Acti Regio consuribendo nisi co
Judicio reponer demandari, respectu quor evocationis Dis pun
distinctus esse Vobis injungari. Quo gubernatori, Nris paritis e
Judicio regionis Acti Sedriovien. Tra secunda post Fe
sti Translationis Sanctissimi Corporis Christi Anno Dni 1780.

#

Copia Citnis ex pte
Gl. Ossowski et Wi-
towski con MM.
Jarnowskie
1760.

In Castro Praedecensi
Feria Secunda ante Fe-
stum Sanctae Hedwi-
gis Viduae Electae Dei
proxa Anno Dni 1760

#

Theodorus de Moszczenne Moszczenski Brest. Cujaviae & Capneus.

Tibi Gnoso Alberto Kossinski anteacto Vice Notario Cren. Praedecen. Bonor. ob alios haeredis de his ac alijs Bonis Tuis gnlr omnibus ac summis quibusvis pecun. habitt. et habendis vigore Regio et Nra qua hac in pte fungimur Capitt. authoritte mandamus ut in Judicijs Nostris Cren. Capitt. Brest. Feria Tertia ab hinc prius et proximius in Cro Brest. Celebrand. pnlr peremptorieq. Compareas. Ad instantiam Regiminis Pedestris Artilleriae Regni Actt. Qui Te citat seu potius ad paratum Processum paratumq. Decretum Radomien. Soco peragendae Executionis adcitat ad videnc. et audienc. Decretum Tribunalitium Regni Causarum Fisci Radomien. Remissionis ad judicia Cren. Capitt. Brest. inter praefatum Regimen Artilleriae Regni ab una et Te Cett. ac alios Retentores Contributionis Viritaneae pte ab altera prolatt. Quatenus Tu Contingens Subsidij charitativi ab officio Vice Notariatus Cren. Praedecen. a Te provenieris praefato Regimini Artilleriae Regni praevia Comportationis ultimae Quietationis Solvas et enumeres nihilominus in Sublationem Processus Poenas ad mentem Legis Suas Litis expensas Compenses Citaris igit. sis parit. et quilr respensurus. Dat. in Cro Brest. Fa Secunda pridie Festi Sancti Martini Pontificis anno Dni 1760.

Copia Citationis
Expte Regiminis
Pedestris Artilleriæ
Regni Cen. P. Jcossin-
ski pro Judicij Bell.
N. 160

Feria Secunda pridie
Festi Sancti Martini
Episcopi anno Dni
1768.

Suscepti

Actum in Fundo Bonorum Smielnik Gorny ante Curiam in ibidem Sittam Feria Quinta post Festum Sancti Martini Pontificis proxima Anno Domini Millesimo, Septingentesimo Sexagesimo.

Officium praesens Castrense Capitaneale Radziejoviensis videlicet Generosus Casimirus Szadowierski Burgrabius Castrensis Radziejoviensis satisfaciendo Juri Communi Regni muneris Officij Sui Burgrabialis, tum quoque insistendo Poenae Ranitionis cum ejus publicatione Petricoviae in Judicijs Ordinarijs Generalibus Tribunalis Regni Feria Quinta post Festum Omnium Sanctorum proxima Anno praesenti 1760 ex Parte Magnifici Josephi Poleski Camerarij Terrestris Posnaniensis super Generosos Mathia et Alberto Fratribus inter Se germanis Kosinskie, atque Successoribus olim Generosorum Casimiri Suminski et Hedvigis Duninowna Conjugum, tum Marianna de Janowskie et Joanne Szołayski ~~[illegible]~~ Conjugibus quo ad Actoratum distinctum, in Lucro decernens incompetentis Actionis mratis Generosis Kosinskim et Szołayskim abjudicationisque a quavis praetensione quovis modo ~~formata~~ ad Bona praememorata Smielnik Gorny et Dolny formata obtentae et publicatae ad affectationem et Officiosam Requisitionem supra fati Magnifici Poleski Camerarij Terrestris Posnaniensis ad Bona exarata Smielnik Gorny ~~[illegible]~~ in Praesentia Nobilium Josephi Zaleski et Stanislai Czerniejewski tum Nobilis Regni Generalis Providi Francisci Korzeczniewicz de Villa Korzecznik Authenticus et Jurati actum praesentem acclamantis die hodierna in Actu contenta Condescendit, ibidemque Jurisdictionem Suam Officiosam fundavit, Qua fundata Executionem de tum aliarum rerum Originalibus Terminis Compreheri. Praefatis Bonis

praefatis Bonis facere voluit ac conabatur. Et li-
dem eandem Executionem nemo impugnavit, Eo tam
attento quia Bona non sunt plenarie Convicta
alicuj Partium Praejudicium inferre videatur ab e-
peragenda Executione recessit. Causamq hanc cum
to ejus effectu ac Partibus Ipsis Trnis Compra-
pro finali decisione remisit remittiq Praesent. [illegible]
servare Ptibus Trnum in ejusdem Judicijs Tribunal comparandi peremptorie
Casimirus Stadolkierski Burgrabius Cre-
viensis [illegible]
Ceria

Nobilis Joannes Wisniewski # obtulit offo praesen ad acticand et ac
ingrossandum Porrexit actum Executionis in Bonis villa
nik gorny per Gnosum Burgrabium Cre Radziecov
parte infrascra expeditt Sanum Salvum et illesum
Suspicionis Nota Caren tenoris ejusmodi: Inserat O
Originale vo ejusd Ipsa Offerens hic circa acta pro
Reliquit, et est actt hisce Connotatt # nemine cujus
terest #

Actus Executionis in
Fundo Bonorum Smielnik
Gorny p. Offm Burgrabiatus
Radziejovensis Expeditus.

Feria Quinta post Fe
stum Sancti Martini Ep-
piscopi proxima Anno
Domini 1760
Susceptus

Actum in Fundo Bonorum Smielnik Gorny Quinta

Augustus Tertius Dei Gratia Rex Polonie Magnus Dux Lithua

Augustus Tertius DEI Gratia Rex Polonie &# 168

Vobis Gnosis Alberto Kosinski, et Mariannæ de Janowskie alias Jvanni Czo
tayskie iuriem Conjugibus, alias Cujusvis Ordinis Majestatis de bonis
Vestris grīr ombas ac Summis qribus vis pecunē habitē et habendē
mandamus ut Coram Nobis Judicijs Nostris O.P.I.Rni Petricovi
en. a Data et positione p̄sentis citatōis recte in Quatuor Imanis seu
cane Vocata Acclamatay Jnduerit prīr et peremptē Comparea
tis Ad Instantiam Mci Josephi Polesski Camerij Ordinis Podoliensis Bon
Smielnicka Jorneg et Medeckis Dolnego Hered. Acti. Qui Vos
Citat seu potius ad paratum qe sum Debitas paratas Jnserorum
Causa dem Competen. cum Causæ Cōmendationem habend. in Re
gnis Nostris dependen. Adcitat. Ad Videndē et Audiendē Transactio
nes intuitu Emptionis et Venditionis Cessionis &c. Bonorum Smielnick
gorny et Medeckis Dolnego in vem Sui Actt Subsecutas Approbari
Decretum Condesle in Fundo Bonorum Coram Smielnick Gorny et Dolnego
gravamenose latum ab Hereditarijs Bonorum Predictor Cassari Ad ju
dicans relevari; Transactiones quoq; qtt. Deramper Vos Jnoz
rotay. Kie cum Jpo Kosinski Vicempetenter Confectas Jurisdictionis
qualevis rpectu Bonorum Subsecutas Actoris Jus legimum Hae
reditis Indebite Jnvolventes tollī Cassari et Annihilari Decer
nendi; Jevero Quum Albertum Kosinski, ad reprodiectionem Qu
rīs Deduci per se nulliter in Actam Involutionem Negotij
Summas Nonnullas in Bonis Predictis Smielnick Gorny et Medeckie
Dolnego hierentes Exportatitium et Aliorum quorumvis Jurisdictionis
am Ad Bona Predicta per Jegovris Modo Vendicatos Jmmis
sionem Nostro Coram Judicio Strenigi Jnsg. reprodactus Se agera
vis ad Bona Eadē usurpata Detentore Absudicari, qvin imo
pena Indebite Jnvolutus Negotij demeritis minime nec non
distinctas in Cassationem prefatis Sup Rebus hac in Causa Obten
te extendi. Caeterag. pro Causa Dem. Legis Justitiæ Documen
tor. et Jnor. exigentia Vos Decerni Salutis et Sententiam
Citatoriales hac et Alia suis Vobis in Jmo Jnri ponen.
da. Actis Partium et Judicij Rni. Datt Petricovie Feria
secunda prīcē Festi Sancti Martini Episcopi A
no Dni 1760

Magnus Dux Lithuaniæ Russiæ Prussiæ Masovia
æ Samogitiæ Kijoviæ Wolhyniæ Podoliæ Podlachiæ
Livoniæ Smolenskiæ Severiæ Czerniechoviæ &c. Hæ
reditarius Dux Saxoniæ et Princeps Elec
toris #

Copia Citt ex Pte Magci
Polewski C. T. P. actt
con G. G. Kosinski Szołay
skie et alios citt

In Cro Praedecensi feria
Sexta post Festum
Sancti Martini Epi
scopi proxima anno
Dni 1760

gustus Tertius Dei Gratia Rex Poloniae Magnus Dux Lithva
niae Russiae Prussiae Mosoviae Samogitiae Kijoviae Volchiniae Po:
doliae Podlachiae, Livoniae, Smolensciae, Severiae, Czerniechoviaeq
nec non Haereditarius Dux Saxoniae Princeps et Elector.

~~Fide Gen~~

Volis Instigatori Judicij Tribunalitij Rni Petricoviens et Mgco
Josepho Poleski Camerario Terrestri Posnaniens Bonorum Villae
Modzerowo et Cieplinij Haeredi de his ac alijs Bonis vestris
gnttis omnibus Summisq quibuscis pecuniarijs habitis et ha:
bendis mdus ut coram Nobis Judicioq nostro Ordinario Gnali
Tribunalis Regni Petricoviens a data et positione psentis Cita:
tionis recte in quatuor Septimanis seu tum dum et quando Cau:
sa psens ex Regestro Causae huic Competenti ad Judicandum
vocata et acclamata Lgme inciderit personaliter ac perem:
ptorie Compareatis ad Instantiam alterius Instigatoris Judicij
Tribunalitij Rni Petricoviens ejusq Delatorum Gnosorum Mat
thiae et Alberti Fratrum inr se germanorum Kosinskie tum
Successorum ott Gnosorum Casimiri Suminski et Hedvigis Duni
nowna ~~[illegible]~~ Conjugum de Lumbis procedentium. alij Joan:
nis Szołayski et Mariannae de Ignowskie Conjugum invicem Lgmo:
rum Actorum. Qui vis et quidem Maritata in Lui Mariti authe
ntissa Citant ad videns et audiens Condemnationem quandam
ex Instantia Tui Super se Actoribus in Judicijs Ordinarijs Gene
ralibus Tribunalis Regni Petricoviens non Servatis Juris gradibus
potissimum ex incompetenti Regestro obtentam tolli Cassari
annihilari nullitatisq vitio Sulijci Te vero Partem adhaeren
tem intuitu indebitae vexae et aggravati honoris Pnis Condignis
puniri, Caeteraq pro Causae psentis exigentia decerni et Sententia
Sitisparituri et Judicialiter respensuri Datum Petricoviae
Sabbatho post Fm Sancti Martini Pontificis et Confessoris
proxo Anno Dni 1760

Ex Parte GG. Kosin-
skich aliorum actorum
Con ~~[illegible]~~ Magnicum
Polewski citt

In Cra Prædecensi
Sabbatho post Fe-
stum Sancti Mar-
tini Episcopi proxi-
mo Anno Dni
1766

Antonius in Brzezinę Lasocki Capitlę Gostinenę 170

Tibi Gso Adalberto Szatkoski Venę Gostinenę de causa infrascripta Mandamus ut in Terminis Querelarum Judicijsq causarum Officij Castrenę Capitlę Gostinenę alhinc prius vel proximius in Castro Gostinenę Feria Secunda Celebranę Ad Instantiam Gnosę Mariannę de Jezeskie Piwowa olim Gnosi Andreę de Opolsko Piwo Consortis relictę viduę ab eoq Marito Dominę reformatorię et advitalitialis Bonorum Kaczkowizna et Wola Stęposka Possessrices Actricis, personaliter ac peremptorie compareas. Qui te inhaerendo scripto per te Actrici super laboriosam Mariannam Pawłowna de Bonis Kaczkowizna Subditam cum Assignatione Fori praesentis Gostinenę dato citat pro eo Quatenus tu eiq scripto satisfacias laboriosam suprascriptam Mariannam / Quae praesenti Citatione arestaq / per se actorem tibi Concessam extradas carentiam Laborum per te scripto Manuali, aliam Subditam ad exercendos labores aptam appromissam dari et non datam compenses, litis expensas refundas pro Quibus citaris sis pariturus et Judicialiter responsurus Datt in Castro Gostinenę Feria Secunda in Crastino Festi ~~Sancti~~ Bartholomaei "apostoli anno Dni" 1760

171.

...rcni Staroscinskiemu zostawiona, ktore te miarki

ab

Ex Parte Gnozae Mar
rianna Piwowa
contra Gnozum
Adalbertum Szatku
dei Terminus
1760

Feria Quinta ante Fe
stum Sancti Nicolaj
Pontificis proxima, an
no Dni 1760

Susceptum

August Trzeci z Bozey Łaski Krol Polski Wielki Xiąże
Litewski, Ruski, Pruski, Mazowiecki, Zmudzki, Kijowski,
Wołynski, Podolski, Podlaski, Inflantski Smolenski Sie-
wierski y Czerniechowski, a Dziedziczny Xiąże Saski y Ele-
ktor.

Urodzonym Maciejowi Łuszczewskiemu Staroscie Naszemu
zyckiemu, Jozefowi Dobrskiemu Skarbnikowi Brzezinskiemu
r Ostrowa y Parzyc do tegoz Starostwa należących Dzierza
y Janowi Luberackiemu Kommissarzowi pomienionego
rostwa Naszego Łęczyckiego z Sprawy niżey wyrażoney, y
r Waszych ogolnie wszystkich nakazuiemy, azebyście przed
mi y Sądami Naszemi Referendarskiemi Koronnemi
Warszawie, lub tam gdzie natenczas z Dworem Naszym
zęsliwie znaydowac się bedziemy od położenia niniejsze
Pozwu Mandatu Naszego, prosto w dwoch Zygodniach,
b natenczas, kiedy Sprawa teraznieysza z Regestru Są-
wego przywołana będzie, osobiscie, prawnie, y zawito
nali. Na Instancyą y Prawne Poparcie Urodzonego Insty-
tora Koronnego, y Jego Delatorow Uczciwych Macieja y Ma
anny Małżonkow, Ludziesz Woyciecha ~~także~~ y Maryanny
że Małżonkow, Laskiewiczow Ostrowskiego y Parzyckiego
ynow Possessorow Powodow, ktorzy stosuiąc się do Dekretu
low Naszych Referendarskich Koronnych swieżo w Roku
aznieyszym między temiż Powodami, a Urodzonym Sta-
tą Pozwanym z kontrowersyi ferowanego, Ludziesz
anifestow swoich przeciwko Wam uczynionych, Pozy-
cią Was, mieniąc o to: Iż Wy wiedząc doskonale że prze
eczonym Dekretem Naszym Opcya, albo wybierania dwoch
iarek in natura z pomienionych Młynow, lub zanie
płacania corocznie po Złotych Polskich Szesdziesiąt
orowi Staroscinskiemu zostawiona, ktore te miarki

aby

aby co Tydzien Młynarze wydawali, a Urodzony Starosta, a
Widza swego do Attencyi Mlewa wszelkiego w tych Młyn
konserwował przykazano, y do przykładania się dwiema
szami do Budowy, y reparacyi tych Młynow y Narzędzia
narskiego tegoż Urodzonego Starostę obowiązano y Inne
dynacye y Powinności Młynarskie tymże Dekretem Nasz
dostatecznie y dokładnie opisano y ustanowiono. Wy
nak mniey zważaiąc na pomieniony Dekret Nasz y
we wszystkich prawie Punktach Jemu sprzeciwiaiąc się
przed po namienionym Dekrecie Naszym lubo Młyn
Powodom Miarki odbierac y odsypowac nakazaliście
dza iednak do Attencyi Mlewa, y odbierania tak
Miarek zadnego niepostanowiliście, ani na tyle
zycyi, y ustawiczne Prozby Powodow Miarek tych
odbierac niechcieliście y do tąd odebrac niechcecie, y
miacie się, z iakowey przyczyny zboze to, z tych Miarek
Putroku zebrane, robactwo stoczyło, y popsuło się. Jn
za arendowawszy Młyny, te od S. Jana Chrzciciela
Teraznieyszym, ktorzy Arendarze Zboza swoie tylko
Młynach ustawicznie aż do Swięta S. Jadwigi nie
dnych Miarek z takowego Metcia niedaiąc, kamien
Młynskie y Jnne wszelkie Narzędzia Młynarskie
wali. Wy iednak niemaiąc na to względu Powodow
lucyi Pieniężney za te Miarki iakoby Dworowi za
należące, nie iuż po złotych Szesdziesiąt podług Dekr
ale raczey według swoiego Postanowienia po złotych
rysta przynaglacie, y płacic sobie pod Sekwestracyą
sobie rzeczy nakazuiecie, do reparacyi Młynow, kam
y wszelkiego Narzędzia Młynarskiego przykładać
dwiema Grossami niechcecie, od Młynarza Ostrowskiego
zatrzymanych za Rok przeszły złotych Szesdziesiąt
tegoż

tegoż Dekretu odebrać niechcecie, lecz ażeby Złotych Czterysta Zło
ył, Jemu pod biciem, Więzieniem, y Dobytku Zabraniem przykaza
cie y odgrażacie, Wieprzow co Rok tylko po dwoch karmie
Powodom Dekretem nakazanych, już w teraźnieyszym Roku
iednych odkarmionych odebraszy, drugich znowu do karmie
ia Powodom oddaliście. Hiberny po Złotych Szesnaście a nie
ięcey Dekretem Naszym Powodom płacić nakazaney, y Wan
ze tychże Powodow tyle razy odnoszoney przyiąć niechcieliście
według swego Dyspartymentu po Złotych Czterdzieści
łacić Powodom kazaliście, o ktorą to Hibernę tak ustano
ioną w Niebytności Powodow Pachołka Dworskiego
Exekucyą zesłaliście, y konia za tę Hibernę wzieliście,
nsię niekontentuiąc, gdy po tey Exekucyi Żony Powodow
bernę tę do Dworu odnosiły, nietylko że Pieniędzy przyiąć
ochcieliście, ale też Obuchem, y zabiciem Im odgrażaiąc,
e, niezważaiąc na Glejt Nasz tylo Dekretami, à osobliwie
atnim, Naszemi, Powodom Innowowany, biliście, po py-
aliście, y rożne Pogrozki na Życie czyniliście, jako
Inne krzywdy y Aggrawacye nad Opis y Ordynacyą
mienionego Dekretu Naszego (: ktore Wam obszerniey
okładniey na przyszłym Terminie proponowane będą :)
Zniszczenie, y ostatnią Mizeryą Powodow godząc, Zmże
wodom ważyliście się czynić y ważycie, przezco przerze
nemu Dekretowi Naszemu jawną Kontrawencyą
pełniliście, y Poenas Contraventionis na Siebie uciąg
neliście, do ktorych na Was wskazania Pozwani jes-
cie. Do widzenia tedy y Przysłuchania się Powodow
y pomienionym Dekrecie Naszym ostatnim w Całości
chowania, Dekretu tego do należytey Exekucyi przy
wiedzenia

przywiedzenia, Was za ~~pomienioną~~ Kontrawencyą pomie-
nionemu Dekretowi Naszemu popełnioną, tudziesz za zo-
cenie Gleytu Naszego podług Prawa przykładnie ukaran
Bonifikacyi trzeciey Miarki, tak z Zboża tego z przyczyny Wasz
w Czasie naznaczonym nieodebranego, à ztąd przez długie Lezen
zepsowanego, jakoteż za Czas ten, przez ktoren komu Innemu
te Młyny subarendowane, Powodom prawnie należącey, nak
Wydatków wszelkich na Reparacyą Młynow, y Narzędzia wszelk
Młynarskiego w tym Roku Łożonych, Powodom nadgrodzenia y kom
wania, Szkod wszystkich przez Exekucyą Dworską zesłaną poczyn
podług Likwidacyi Regestru podanego nadgrodzenia, y konia wzięte
powrocenia, Aggrawacyi wszelkich nad Dekret nasz pomieniony dotąd
nych zakazania, na Szkodach y Unkosztach Prawnych ukarania,
co Sprawa ta y Słuszność wyciągać będzie postanowienia. Azeby
Urodzony Starosta Nasz pendente hac Lite ani przez Siebie ani prz
alternow swoich wzpet pozwanych, y Inne ktorekolwiek su
nowane Osoby, pod jakimkolwiek Pretextem y sposobem Pow
~~aggrawować~~ pod Gleytem Naszym zostaiących, aggrawować, bić,
więzić, ani rzeczy Ich sekwestrować niewazyłsię, pod karami in
sores salvi Conductus Nostri w Prawie przepisanemi y seorsiva Pa
cuiset Czerwonych Złotych Fisco Nostro et Parti per Medium applic
surowo przykazuiemy. Stancież tedy y Terminu tego Pilnuycie
nato wszystko sądownie, y co ieszcze więcey przeciwko Wam
ponowano będzie Bądźcie gotowi odpowiedzieć. Dan w Kan
laryi Koronney w Warszawie we Srodę po Swięcie O
Jędrzeja Apostoła neybliższą, to iest Dnia Trzeciego M
ca Grudnia Roku Panskiego Tysiącznego Siedmi
go Szesdziesiątego (L.S.) Majoris Cancellariae Pr
A.R.P.I.V.S.M.R.S.

In Cro Praedecessoris Feria Sexta postridie Festi Sa
Luciae virginis et martyris anno Dni 17

Do Urzędu y Ksiąg niniejszych Grodzkich Starościńskich Przedsiębiorczość przynależący Urzędu Starościńskiego, y Urzędników Starościńskich, y Urzędowych Nayemnow ze Swoich Gruntami, ratalnych po-
dymnego Solennyster zwiększenie zalet przeciwko Wielmożnemu Mościowi Łuszczewskiemu Staroście Leczyckiemu, tudzież Jchmć Panom Josephowi Dobrskiemu Skarbnikowi Brzezińskiemu Dobr O-
trowa y Lasy do tegoż Starostwa należących Dzierżawcy, y Jerzemu Luboradzkiemu pomienionego Starostwa Leczyckiego ko-
morzowi przed tym Urzędem y Xięgami Jego, zabiegania y Dal-
szemu Uszczerbkowi tak fortuny ciała y zdrowia swoich Manife-
stantow ktoryby na podstawie zniżey wyrażonych racyi wynikać
mogł, Czynią y zanoszą Manifest. Czyli uskarzają się w ten niżey
opisany sposob. Iż przeszłego Wielmożny Starosta Leczycki, tu-
dzież y Jchmć Panowie Dobrscki y Luboradzki wiedząc dobrze
Dekretow w sądach Jo Kodeskiey Mości Referendarskich
koronnych, świeżo w Roku teraźniejszym między Jeho Ma-
nifestantami zaszłych, a Wielmożnym Starosta Leczyckim z drugiej
strony z kontrowersyi feudalnych opłaty albo wypłacenia Dwor-
skich in natura z pomienionych Młynow, lub za nie wypłacenia
corocznie po Złotych Polskich Sześćdziesiąt Dworowi Starościńskiemu
z restauracyą, które to niemałe aby co tydzień Młynarze wyda-
wali, a Wielmożny Starosta Leczycki, aby wiadra swego do atte-
stacyi wszelkiego w tych Młynach konserwował, przykazano,
oto do przykładania się drzewa Groszami do Budowy y repa-
racyi tych Młynow, y rozrzedzą Młynarskiego Wielmożnego Sta-
rosty Leczyckiego obowiązano, y inne okoliczności y powinności Młyna-
rzom pomienionym Dekretem Referendarskim koronnym dostatecznie
w tychże opisano y ustanowiono. Ci zaś iednak Wielmożny Sta-
rosta, y wyżey wyrażeni Jchmć, to iest Dzierżawca y Komi-
sarz mniey zważaią na pomieniony Dekret, y aczkolwiek w nim
wielu punktach jemu sprzeciwiaią się, nayprzod
na mianowanym Dekrecie lubo dobrze manifestantom wiadomym
bydź maią y odzywaią należycie, widząc iednak do attestacyi
młyna

mlewa, y odbierania takowych miarek żadnego nie postano
ani na tyle Rekwizycyi y ustawiczne prozby swoich M
festantow onychże miarek co tydzień odbierać niech
dotąd odbierać niechcą, ale owszem zbraniaią się ziakow
czyny zboże to z tych miarek przez pułroku zebrane ro
stoczyło y popsuło. Insuper lubo wspomniony wyżey
Dobrski przerzeczonych wsi Dzierżawca za arrędowaw
mienione młyny to iest ostrowski y Parzycki zrzeczny z
młynow od tychże arędarzow Brał profit, Ci zas arędar
Swiętego Jana Chrzciciela w Roku teraznieyszym
szłego, aż do Swięta S. Jadwigi swoie zboża ustawiczn
tych młynach meląc, żadnych miarek z takowego
niedawali, y owszem kamienie młynarskie y inn
kie narzędzia młynskie popsowali, iednakowo n
iąc na to względu, siebie manifestantow do Solucy
nieżny za te miarki, iakoby Dworowi za cały Rok nal
nie iuż po złotych sześćdziesiąt podług Dekretu, al
czy po złotych czterysta, podług swego postanowien
Dwor Starościnski przynagla, y płacić sobie pod sek
cyą osob, y zabraniem rzeczy ruchomych nakazuie, do
racyi młynow, kupna kamieni, y wszelkiego narzędz
narskiego pomieniony Dwor Starościnski, ani Jmc
wca, dwiema groszami juxta mentem wspomnionego
Dekretu przykładać się niechcą tudziesz z młyna
skiego zatrzymanych za Rok przeszły złotych sze
siąt podług tegoż Dekretu Referendarskiego
nie odbieraią lecz kwotę większą pieniężną to iest złot
czterysta pod biciem więzieniem y dobytku zabran
złożyć nakazuią. Wieprzow lubo tylko corok po
karmić Dekretem sobie manifestantom dla Dwor
ścinskiego rozkazono, iednakże w teraznieyszym Ro
dnych odkarmionych iuż odebrawszy drugich znowu
mienia manifestantom oddali, nadto Hiberny po
szesnaście, a nie więcey Dekretem manifestantom

nakazaney, a przez siebie manifestantow tyle razy odnoszoney,
Dwor Starościński przyiąć niechciał, ale podług swego dyspar
tymentu po złotych czterdziesci płacić sobie rozkazywał. o
ktorą to Hiberne przerzeczonym sposobem ustanowioną Pa
chołek Dworski na Exekucyą zesłany, konia pod niebytność swo
ich manifestantow z pozwolenstwa Dworu Starościńskiego
sobie manifestantom zabrał. Gdy tedy po tey Exekucyi Zony
swoich manifestantow one z Hiberne do Dworu odnosiły, nie
tylko że pieniędzy przyiąć niechciano, ale też one popychaiąc bi
ciem a bardziey zabiciem odgrażono. do płacenia pogłowne
o złotych siedm przeciwko Dekretowi pomienionemu się
e manifestantow przynaglaią Rol do młynow należących
według Dekretu nieoddaią, y owszem Chłop Dworski co raz
więcey w nie się wonywa y odbiera. Dlaczego moderni Ma
nifestantes bacząc się bydź na fortunie zdrowiu y Dobrey
Sławie przez przerzeczonych Wielmożnego Starostę Łęczy
skiego y Jchmość Panow Dzierżawcę y komisarza z tych y
nych racyi /: ktore na przyszłym terminie, czyli tam
dzie z prawa przynależyć będzie dokła dniey y ob
czerniey opowiedzić y wyiawić ofiaruią się: Jukrzy
dzonemi y nad opis albo ordynacyą pomienionego Dekretu
Referendarskiego korennego innemi powinnościami czyli Da
nami obciążonemi, uciekaiąc się do Praw korennych, iako
wszystkim ukrzywdzonym nadgrodę przynoszących, prze
wko tymże Wielmożnemu Staroście Łęczyckiemu y Jchmo
ciom Panom Dzierżawcy y komisarzowi znowu iako y wy
y solenny powtarzaią Manifest. z tym się oswiadczaiąc
e okontrawencyą przerzeczonemu Dekretowi Referendar
skiemu korennemu, z pomienionemi Wielmożnym y Jchmość
ny prawnie grać, y krzywd swoich tam gdzie przy
należyć będzie windykować będą. Salvis Salvandis

Maci Laskiewicz swym y Zony swoiey Jmieniem
piorem trzymanym

Woyciech Laskiewicz swym y Zony swoiey Jmieniem
piorem trzymanym

Copia Manifestatio
nis ex Parte Honesto
rum Laskiewiczow con
M. Łuszczewski Capitt
Lancicien et alios.

In Crô Praedecen Fe
ria Sexta pridie Fe
sti Sanctae Luciae Vir
ginis et Martyris An
no Domini 1766

Augustus Tertius DEI Gratia Rex Poloniae etc.
scribat totum usque ad haec verba; nec non haeredibus Dux
Saxoniae et Princeps Electoris
bis Gnosis Mathiae Kosinski et Annae seu Cuius
vis Nominis de Pnieskie invicem Conju-
gibus Kosinskim Bnis Smielnik Gor-
nego et medietatis dolnego Poporibus
atque succoribus ott Gni Casimiri Sumin-
ski et Hedvigis Dominovna ejusque ott Gnosi
Suminski Consortis nec non succoribus ott
Gnosae Franciscae de Suminskie Gnosi
Mathiae Kosinski Consortis in primo voto
procreatis Filijs et Succoribus legiti-
mis de Bonis vestris ac summis quibus-
vis pecuniarijs habitt et habere Mandamus
mus, ut Coram Nobis seu Judicijs Ordi-
narijs, Gnalibus Tribus Regni, Petricae
a data et positione praesentis citatt seu
tudinem et quando causa praesens ex regestro
sibi competenti in quatuor septima-
nis ad judicandum vocata et acclama-
ta inciderit, personaliter ac perem-
ptorie Compareatis. Ad Instantiam
Mci Josephi Poleski Camerarij Gnsi
Posnaniae Bnis Smielnika Gornego et
medietatis dolnego Haeredis, Actt.
Qui vos incompetenti de jure assi-
stentia locoque peragendae Executionis
ad paratum processum Paratos Terminos
Paratas Inscriptiones Connexionem
Aliquam in Causa Eadem habere adcitat
pro Eo Quia tu Gnosae Kosinski Bona
Eadem Smielnik Gorny et medietatem
dolnego

in optimo statu pro ut tibi Inquisitio
deducetur cum subditis Inventar
conseminationibus utrisq. in pos
nem recepisti nunc modo totalit
Bona Eadem imo penitus tam
conseminationibus campis, sic
ad Pens excretis subditis, sig
den ad Pens nullus extat subd
desolasti et in summam ruinam B
Eadem reduxisti inventaria tota
~~dio~~ fundo annexa divendidisti q
propter advidendum et audiendum
ad Levationem Summam siquidem
Bonis suprascriptis iuste et Le
me concernunt, non obstante D
Condescen ac Complanatione Eo
Decreto approbata quinimo Cassa
stringi, Calculum ex Bonis Eisd
restituendum demandari, summam
desolationem Bnm Eorum Causat
Damnorum compensandam Declar
restitutionem Inventarionem a Lu
tis Interceptorum tum Curialiu
Decerni, in sublationem processus ta
Crem Praeq. quam Tribti poenas a
mentem Legis irrogari, ad com
tationem quorumvis Contractuum
Originalium respectu Bnm Supra
scriptorum vos stringi ad haec Alia
sius vobis in Termino Termi

oretenus proponenda Citamini et adcitami-
sitis Termino advenjenti Parituri
et judicialiter responsuri Datt Pe-
tricoviae ~~[illegible]~~ Feria sexta ante Festum
Sancti Thomae Apostoli Anno Dni 1760

Copia ex Parte Mci
Poleski Camerarij
Trrcis Posnaniensis
Conc Gnosae Kosinskij Conjuges
et Alios ~~[illegible]~~ citatio
in Crox Praesentis
1760

Sabbatho in Vigilia
Festi Sancti Thomae
apostoli Anno Do-
mini 1760

Augustus Tertius DEI Gratia Rex Poloniae
Magnus Dux Lithvaniae etc. Scribae
de verbo ad verbum usque ad haec verba: Princeps et Elector
Nobis, Gnosis Alberto Kossinski et Mary-
annae de Jasowskie, atque Joanni invi-
cem Conjugibus Szoldiskim, nec non
Gnosi Majewski de Bonis vestris
gnaliter omnibus ac Summis qui-
busvis pecuniarijs habitt et habe
mandamus, ut Coram nobis Judicijs
nostris Ordinarijs Gnalibus, Tribliis
Regni Petricoviensis a data et positio-
ne Pen. cittatt recte in quatuor Se-
ptimanis Tunc dum quando et causa Pens
ex Regestro Simplici competenti ad
judicandum vocata et acclamata in-
ciderit, personaliter ac peremptorie
compareatis; Ad Instantiam Mci
Josephi Poleski Camerarij Trris Po-
manien. Bnis Smielnika Gornego
et medietatis dolnego Haeredis Actae
Qui vos citat seu potius ad paratum
Processum paratas Inscriptiones cau-
sae Pen. competen. cum Eadem Con-
nexionem haben. in Regestris No-
stris dependen.; adcitat ad videndum
et audiendum Transactiones intuitu
Emptionis et venditionis, Suprascrip.
Bnis Smielnik Gorny et medietatis
dolnego, in rem sui Actt. subsequenter
approbari Decretum Condescen. in Fun-
do Bnis Gorny Smielnik Gorny Anno
Eorum pro loco peragendae Executionis &

Tenz Gravaminose prolatt abhaereditat
Bonorum Pdictorum se Actorem ad
abjudicans relevari, Transactio
quoq post Ed Decretum per vo
Gnosos Szolajskie cum Gnos Kosinski
coepenter confectas; tum alias q
vis respectu Bnorum Eorum subsecu
Actt jus legitimum Haereditt in
involventes tolli, Cassari, et An
lari, deoccupationem Bnorum Eorum
pre sui Actt instantaneam de
dari tevero Gnosos Albertum Kosi
ad reproductionem juris Caduci p
nulliter insolam involutionem
tij super summas nonnullas
Bonis Pdictis Smielnik Gorny
medietate dolnego, haerentes e
portati, tum et Aliorum quorum
Iurium ad Bona Pdicta per te
vis modo vendicatorum instantan
nostro coram Iudicio stringi jis
ductis te aquavis ad Bona
usurpata Pretensione abjudica
quinimo poenis ratione indebite
volutionis negotij demeritis p
ri ad comportationem quorum
scriptorum rescissivorum inter te
Kosinski et Gnosos Szolaiskie a
Dzienielski Burgrabium Crer Praed
respectu summae quinq Millio

florenorum Pol: pro Rio. Bnd suprascripto
in rem Gnosae Szotajska inscriptae tum
aliorum quorumvis scriptorum ac
Contractus venditorij inter vos subsc
cuti nec non Contractus inter ott
Gnosum Albertum Jankowski, et ott Mum
Wendeleski Thesaurum Schovenum respe
ctu Bnd Smielnik, gorny et medietatis
dolnego ~~confecti~~ in Anno 1701 confecti Kostro
coram judicio stringi, in subblationem
processus poenas super vobis irrogari
Caeraque pro Causae Poenae legis et Justitiae
Documentorum et Ternorum exigentia Con
tra vos statui decerni, et Sententiari
et haec et alia fusius vobis inter
mino Terni proponenda sitis Terni
parituri et Judicialiter Responsuri
Datt Petricoviae feria 5ta Sexta ante
~~[illegible]~~
Festum Sancti Thomae Apostoli Anno
Anno Dni 1760.

Copia ex Parte
Mci Poleski Came-
rarij Trris Posnan
Contra Gnd Kosinski
Vice Burgre Cr Pr
et Alios ~~Recogit~~ citatis
in Crs Pradecens
1760

In Castro Pradecensi Sab-
batho in Vigilia Festi
Sancti Thomae apostoli
anno Domini 1760

Actum in Fundo Bonorum Villae Osno Nadolne Residentiaq Gnosi Feliciani Druszkiewicz in Ibidem Sitta Feria Secunda post Festum Sancti Lucae Evangelistae proxima Anno Domini Millesimo Septingentesimo Sexagesimo

Coram Generoso Alberto Kosinski Vice Burgrabio Castrensi Praedecensi per Partes Infrascriptas in Fundum Bonorum Villae Osno Nadolne Conducto in Praesentia Gnosorum ac Nobilium Andreae Raciecki Stanislai ~~Mehowski~~ Rzeszowski Andreae Mehowski Sigismundi Zulicki Ioannis Dąmbrowski nec non Mtis Rni Gnati Providi Melchioris Nieznanski de Villa Mostki authenc et Jurati Offo Praesenti noti Actum Praesentem Acclamantis In Termino itaq hodierno tam ex vi Decreti Judicij Castrensis Capitis Praedecensis Inter Gnosos Hedvigim Chabielska et Felicianum Druszkiewicz Conges Actores ab una et Gnosos Skraszewskie itidem Conges Agnethem Przedworska Virginem innuptam Cittas in Judicijs Causarum seu Terminis Querelarum Simul et Exemptionum Feria Secunda post Festum Sanctae Annae Matris Gloriosissimae Virginis Mariae proxima Anno Praesenti proxime Praeterita parte ab altera Lati Quonimierum Decreto Castrensi Praedecensi Injunctum et Sententiatum est Quatenus Partes secum Jure agentes mutuo suo Sumptu Gnosum Burgrabium loci Praesentis vel Comissarium Juratum in et pro Feria Secunda Sancti Mathaej Apostoli in Anno Praesenti ventura in Fundum Praemissorum Bonorum Villae Osno Nadolne Sortemq Drogomiroszczyzne nuncupatam Conducerent Gnosus vero Burgrabius vel Comissarius Juratus per Partes Conductus Comportationem Documentorum ad Sortem tam per Gnosos

Druszkiewicze qm et Gnosos Skraszewskie et Przedworska pos
spectanc demandaret ex Cumportatis documentis tum Inv
gatione omnimoda de qualitate et quantitate earundem sor
etiam per Inquisitiones Juratorias facta Sortes easdem dis
gueret et Signis seu limitibus obsignaret agros prata sig
quem Possessorum adempta apparuerint eidem aci de Justi
veneret adjudicaret et ad Sortes easdem a quibus adem
fuerint annecteret bonificationem Causatorum in prove
decessum exinde adinveniret et Partes in omnibus et
lis respectu Commissarum Sortium Pretensionibus disjudi
et moderaretur cujus Gnosi Burgrabij aut Commissarij
ti decisioni Partes utrique parere et acquiescere sub
Banitionis illo in Termino et coram eodem Offo deber
et tenerentur Decreto eodem in se Latione enarrant
edisserente qm et limitationibus prima in Termino
Decretum supra de Actu Specificatum inter Partes Ju
secum agentes hic in Osno Dolne Die Vigesima Secunda
Septembris Subsecuta et manibus utrarumque Partium
Subscripta tum sub alterna per Offm Vice Burgrab
Castrense Praedecense ad affectationem utrarumque Par
hic in Fundo Bonorum Villae Osno Nadolne Feria
post Festum Sancti Francisci Confessoris Anno Pre
Condita in diem hodiernam legitime Incidenti et provenien
Offm quoque Presens Castrense Praedecense Vice Burgrab
ad Bona eadem Villae Osno Nadolne ad Affectationem
ambarum Condescendit ibidemque Condescendendo Jurisdic
Suam voce Supraseri Mntis fundavit qua fundata et per
Mntem acclamata Jurisdictione Partes ad sui Comparitio
acclamare fecit quibus acclamatis et quidem Actorea Dn
Hedvigian de Habielskie et Feliciano Druszkiewicz
pntr Citta Gnosos Skraszewskie itidem Conjugibus pntr Gno
Agnetha Przedworska Vigine per eundem Gnosum Skrasze
tutorem

tutorem Comparentibus et Secum Judicialiter Controvertentibus
quarum Controversijs Partium Judicium coram se Inductis exau
ditis Judicium Offij Vice Burgrabialis decidendo Terminum Partes
actoreae per Decretum Superius de Actu Specificatum Suo Judicio
ad disjudicandum Promissum et per easdem limitationes in
~~primitivo Termino subsecutum~~ Conservatum Quoniam Gnosi
Druszkiewicze Conges Sortis in Bonis Villae Osno Nadolne Dro
gomiroszczyzna nuncupatt Haeredes et Possores respectu ademptio
nis agrorum ac si ab hac Sorte Drogomiroszczyzna per Gnosos
Skraszewskie Conges et Agnethem Przedworska Viginem Innu
ptam Sortium distinctarum Osna Nadolnego Possores alienatorum
Suo in Judicio Actionem promovent Causaq hac Sine Sufficienti
Investigatione rei veritatis decidi nequit Idcirco Judm Vice Bur
grabiale Crere Praedecene Suspenso toto negotio necessariam
esse Comportationem documentorum Sortem eandem Drogomi
roszczyzna nuncupatam enucleantium et elucidantium adin
venit Decernendo Quatenus Pars Actorea videlicet Gnosi Druszkie
wicze Conges Sortis eadem Drogomiroszczyzna dictae Haeredes mu
nimenta et documenta quevis ad Sortem eandem regulantia
Suum ad Judm Comportent Idq in instanti. Et Quoniam
Gnosi Druszkiewicze Conges in Satisfactionem Sententiae Judicij
procedendo divisionem certam inter Nobiles Annam Łakinie
ska Nobilis Simonis Morawski Contem ab una et Theresiam
Łakinska Nobilis Laurentij Leski itidem Contem alias Sorores
germanas hic in Osno Nadolne Die 29 Junij Anno Dni 1666to
Parte ab altera
Initam et Confectam Actisq Crere Praedecene Feria Sexta
post Festa Solennia Sacri Penitecostes pta Anno eodem
Roberatam
~~parte ab altera Initam et Confectam~~ Tum Decretum Con
descensoriale vi Decreti Terris Brestone Cujd per Offm Camera
riale Brestt Cujd hic in Fundo Brum Villae Osno Nadolne

Feria Tertia ante Festum Sanctae Hedvigis Viduae Electae proxi
Anno Domini 1682do prolatum non tamen ad acta quaevis aut
Regni per oblatam porrectum Suum ad Judm Comportarunt nu
alia documenta pter hae ad ~~comprobationem~~ Investigationem negotij penes se ha
asserunt Idcirco satisfactione adinventa partibus Inter se
experiri mandat in experimento Et licet si Gnosi Druszkiew
Conges Sortis in Osno dolno Haeredes Suprasoris documen
ut pote Divisione roboratoria Inter Gnosas Morawska et Le
Subsecuta ac Decreto Condescensoriali Supra de Actu spec
se se hetantz et particulam fundi per Gnosos Skra
skie Conges et Przedworska Virginem Innuptam ab an
prout aparet ex Cumportatis per Gnosos Druszkiewicze Do
mentis Circiter Centum possessam lucrari praetendun
verum tamen perspectis et bene trutinatis ijdem
documentis in Suplementum pretensionis Gnosorum Drusz
wiczow Judm Vice Burgrabiale Crer Praedecens ni
quidquam reperiri potest imo prout patet ex Cum
tato Decreto Condescensoriali in Fundo Bonosb Villae Osno
Nadolne inter Mgm Stephanum in Czarnania Grod
wicki Subjudicem Trrem Brestt Cujae ab una et Mora
Leska ac alios in Cumparitionem Ejusd Decreti Intrante
Feria ~~Secunda~~ Tertia ante Festum Sanctae Hedvigis Vidu
Electae pxa Ao Dni 1682do Parte ab altera lato hoc
fundum adpraesens in Controversione existentem per Gn
Albertum Zezmecki ptunc ~~Haeredem~~ Sortium certam
in Bnis Villae Osno Nadolne ~~[illegible]~~
~~[illegible]~~ Haeredem
Possedisse Successuq temporis alijs Haeredibus et Possessoribus
porrexisse

...rrexisse et per Gnosos Skraszewskie et Przedworska ad huc
...q tempus pacifice et quiete usurpasse nullamq questione
...espectu ejusdem fundi per antecedaneos Gnosorum Druszkiewi-
...zow ~~Haeredes et Possessores~~ Sortis Drogomiroszczyzna dictae Hae-
...edes et Possessores movisse id circo Judex Vice Burgraliale
...strense Praedecense non posse pretendere Gnosos Druszkie-
...wicze Conges arbitratur ab impetitioneq ulteriori Gnosos
...kraszewskie et Przedworska respectu pretensionis hujusce
...undi ~~[illegible]~~ bisulcorum Undeneem et Stadi-
...rum Duorum liberum fecit et pronuntiat Decreti presenti
...orbore,

Albertus Kosiński Burgralius Crenae
Praedecensis

...no nadolne Gnos. Gnosos
Druszkiewicze Conjuges et
Gnosos Skrascewskie ac
Przedworska prolatum

Feria Tertia post Festum Sanctorum Innocentum Martyrum proxima anno Domini 1768

...ffum Gnosus Andreas Raciecki Nomine cujus interest obtulit
...praesen ad acticandum et actis hisce ingrossandum porrexit
...etum Condescen in Fundo Bonor villae osno nadolne per
...m Loci praesen Vice Burgrabium inter Partes infrascras
...latt Sanum Salvum et illaesum omniq Suspitionis no
...Carens, cujus tenor sequit talis (: inserat :) Origina
...ero ejusd Decreti hic circa acta praesen Relictt. et est
...is hisce Connotatt.

Augustus Iertius Dei Grā Rex Polonie Magnus Dux Lithuanie &c
Tibi Gō Bartholomeo Stremiecki de Pogorzelice Pomezq; tuis gnālr ac
Summitq; quibus vis pcuor habitū et habend mō aut in Trnis Cō
munibus Troibus Zawichoscen Fā vbi prius vel proxius a data p
sen Citationis in Cadentia scte descripte in Szensko celebrand p
et peremptē Compās Ad instantiam Gregorii Judÿ mī ejusq; Cō
torum Mgci Joannis Magnuski Judicis Trnis Gnatinen et Gn
Alberti Vigilat Zowski Burbÿ Colen Actō Qui te Inhārendo
protestationi sue Coram Actis Authen Rni Cōs te facte tum et ob
ctioni Violatorum ad paratum processum paratam penam Infamie
paratorū quos eis gradus Juris in quibus Cāa presens stetit pende
que violentia post transactum Trinum si transactus Dei qualis
fit seu potius loco peragende executionis adcitt idq; pro ea
Quia tu ausus es ac tendere presumptiose primo Mgci Dni Gō
Leonardo Francisco Jaworski de Jemielno tibi Citationes à se et
alijs pro cassandis condemnationibus tibi ac Cōti tue ea pena
di aggravatorie et evocatorie obtentis eisdē in via publica Cum
famulante tibi precedente non attenta Securitate Mlibus Cauta
non tantum Citationes literatorias Authenticas verum et Au
thenticum super ejus offm Ministeriatus violenter interce
pere et punctū non restituere si pro ejus authentici restitutio
ne ac pleni sacre peractionis illisatorum Convictionis ac
citaris premisseque Acto peracto istrum Mgcum Magnuski
Actt Causa attentandi negotij ex Actoratu tui Cōs Mgcum Actorum
et Mgcis Dominicis Zawichscen ac alios in Judijs Troibus
Zawichscen in Szensko celebratis extra forum evocatorie pronoti
advenienq primo circa agitationem Cadem ejusdē in Stuba
Judÿ sedere in duellum aliquotiens ex Stuba Judÿ provocare
et vbi latum premisseque Causa Decretum in dicta Stuba ejusdē
Judÿ Mgcum Magnuski Actt Colaphizare framea è vaginibus ex
Maio Magnuski inspecta eripere, deinde evaginata tua framea
inermem Mgcum Actt enormiter convulnerare vulnera in deductis
ne specificata infligere, vitaq; privari omnino Dni Divina providentia
et ope Amicorum Mgcus Actt non salvaretur si conari, defactoq; de
facinore tui coram Actibus pro Judijs congregatis jactando Cōti
tue ad diffamandū et sedendi interminati honoris Mgci Actt subor
dinare et permittere, imo dicta Cōti tua sepe plus de sepe
tere, Quin ex Wijskierowski sedere in duellum tepe publica
vetitum provocare, aliasq; violationes et inconvenientias
eidem Causa pergere securitatem publicam pro Judijs ad
untibus et sedentibus legibus Dni presumptoq; violare perinde
Cōs leges Dni procedere ac alias pretensiones et inco
ingressionibus deducendas peragere pro quibus premissis omni
bus ac alijs illicite peractis stari et adstare sub termino pari
darus et Judÿ recuperus Datt in Szensko Feria
Tertia pō Dnicam Palmarū Anno
Dni 1760.

Expte Sr. Magnuski
Judicii Tris Gostinen Con
G. Humiecki Copia Cita
tionis

In Cro Praedecen Feria
Secunda pridie Festi
Sanctorum Trium Re
gum Anno Dni 1761

Stephanus de Głogowa Kossowski Praedecen. et Capitaneus
Tibi Gnoso Antonio Swiecki de Persona Bonisq Tuis quibus
omnibus ac Summis quibusvis pecuniis habitis et habendis vigo
re Regio et nostra qua hac in parte fungimur Capitaneali
Authe mds, ut in Judicijs Nris Crez Capitt Praedecen.
Fra Secunda abhinc prius et proximius in Castro Prae
decen. celebrandis pttr ac peremptorie Compareas Ad In
stantiam Gnosae Salomeae de Jaszewskie ol Gnosi Bo
naventurae Zajaczek Contis Relictae Viduae Bonor.
Villae Zbiewo Major Vigore Jurium suor. Possestricis
Actricis Quae Te inhaerendo Manifestationi Suae coram
Actis authe Rni factae vel faciendae Citat idq pro eo
Quatenus Tu equum coloris Livoy Suae Actt proprium
per Te a Labso Mathia de Bonis supraexaratis
Zbiewo Major Subdito Cremato ac alio liquore be
ne potato emptum Sibi Actrici reddas et restituas
Carentiam laborum Compenses, Poenasq respectu elu
sionis Subditi Tuas Quare Citaris ad videndum et au
diendum Te ad praemissa Sententia Judicij Nri ~~stringi~~
~~[illegible]~~ stringi et compelli, ac id quod Juris erit Cau
saeq Praesentis exigentia poposcerit decerni et Sententiari
Sis Trno pariturus et Judlr responsurus Datum in
Castro Praedecensi Feria Tertia post Festum Sanctorum
Innocentum Martyrum proxa A Dni 1760

Copia Citt ex Parte
P. Zajączkowa cum
P. Swiecki

Feria Secunda Pridie
Festi Sanctorum Trium
Regum AD 1764.
Susceptt

Augustus Tertius Dei Gratia Rex Poloniae Magnus Dux Lithvaniae Russiae Prussiae Masoviae Samogitiae Kijoviae Volhiniae Podoliae Podlachiae Smolensciae Severiae Czerniechoviaeq; nec non Haeres Dux Saxoniae Princ. et Elector.

Vobis Mgcis Bartholomaeo Humiecki ~~Vice Palatino Plocen.~~ et Justinae de Korciszewskie primi ctt Mgci Francisci Magnuski Judiciae Trnis Gostinen. secundi ad praesens nuptus Gregori Humiecki conti alias Congitur invicem Lgtmis de Personis Bonisq; vris gnalt oibus Sum. qve quibus vis pecun. habitt et habenae mds ut coram nobis Judicioq; nro Ordinario Gli Tribun. Rni Petricovien. a data seu positione praesen. Citationis recte in Qvatuor Septimanis seu tum dum et qvando causa praesens ad Judicanae vocata et acclamatt inciderit pntr et perempte Comptis Ad Instantiam Mgci Joannis Magnuski Judiciae Trnis Gostinen. Actt qvi vos ad paratum processum paratam condemnationem super vobis obtem paratosq; qvos vis Trnos et gradus Juris in qvibus caa praesens stetit pendetq; indecisa loco peragendae executionis Citt seu potius ad Judicantiam cujus vis Inscriptionis causae Connexionem habentis adcitt idq; ad videnae et audienae vos ad Instantaneam omnium et singulorum documentorum Substantiam Magnuscianam ~~spectanae~~ enucleanae apud vos haerenae ~~et eaeq. enucleanae~~ Comportationem et realis comportionis Comprobationem per Sententiam Judicij nri stringi et Compelli caeteraq; pro Causae praesentis exigentia ~~[illegible]~~ derni et sententiari qva propter Citti et adcitamini Sitis igitur Termino parituri et Judlr Sensuri Datt Petricoviae Fra Tertia pt Fm Sancti Thomae Apli proxa Anno Dni 1760.

Copia Citationis ex
pte M. Magnuski
Judicia Trni Gostinensis
Mgcos Humiecki pro
Judicijs Tribun Rni Petri
conij.

In Castro Praedecensi Feria
Secunda pridie Festi San
ctorum Trium Regum
Anno Dni 1761

Copia Citationis ex pte
M. Magnuski Judicialis
Trib. Gostinen. Cons. MM. Hu
mieckie pro Judijs Trib.
Zawskiego

In Castro Praedecensi Feria
Secunda Pridie Festi Sancto
rum Trium Regum Anno
Dni 1761

Augustus Tertius Dei Gra̅a Rex Poloniae Magnus Dux Lithvaniae &c.
Vobis Egidio Bartholomaeo Humiecki Vice Palno Plocz et Justinae de Ro-
skie congibus invicem Sgtmis de Personis Bonis q̄ vris gnatr oibus Sum-
bus vis pecunz habitt et habenae mdi ut ~~Coram nobis Judicio nro~~ in
communibus Terribus Dawszkrzenz Tra Secunda prius vel proxius a
praesentz Citationis in Sztensko in Cadentia celebranae pntr et peremptorie
Ad Instantiam Mgci Joannis Magnuski Judiciae Trni Gostinen
Qui vos et quae Maritatt in tui Mariti te vero perse ad paratum
paratam condemnationem pt translapsum Ternum si translapsum
qveat Citat seu potius loco peragendae executionis adcitt idq ad vides
Audienae vos ad Solutionem poenae Quadruplicis Quatuordecim Mo
Polon Decto Trni in Sztensko Feria Secunda Intra Octavas Festi Sti
Christi Dni Anno nunc Currenti inr vos et se Actt ac alios prolato in
tutionem loci Standi adjudicatt una cum poenis Contraventionis ac
tionem processus per Sententiam Judij nri stringi et Compelli
pro exigentia Causae Dcni et Sententiam qua propter Citatn
citamini Sitis igitur Trno pariturri et Judlr respuri Datt in
sko. F 3tia pt F S. Thomae Apli proxa Ao Dni 1760.

ustus Tertius DEI Gratia Rex Poloniæ Magnus Dux Lithuaniæ, Russiæ,
siæ, etc. Nec non Hæreditarius Dux Saxoniæ Princeps et Elector. Tibi Generoso
nel Ziemski Bonorum Swiłowy Hæredi de Causa infrascriptorum Bonorum
Gnaliter omnibus Mandamus, ut Coram Nobis Judicijs Nostris Ordi-
ijs Gnalibus Tribunalis Rni Petricoviensis a data et Positione præsen-
tionis, tum Dum, et quando Causa præsens ex Regestro Sibi Competen-
Judicandum vocata et Clamata incident pleter sineq; Compareus ad Instan-
Instigatoris Judicij Nostri Ejusq; delatorum Illustrissimi et Rdi Ipsimi
Kostowo Mostowski Metropolitani Gnesnensis et Cathedralis Plocen-
nicij, Prælati Petricoviensis ex Capitulo Plocensi ad Tribunal Rni Lublinen-
sis Deputati Act. Quite insistendo Mandatibus Suis insuper eorum
Contra te facti, Tum Aresto Officioso Citant in-vim Trini Tacti
tant iidq; pro Eo. Quatenus tu Laboriosus Stanislaum dicti Matusiak
Sebastianum Kowalczyk de Bonis Supradictis Mostowo recedenti Illu-
simi et Rdissimi Act. Hæredi succedentes Actore ad Tribunal Rni
inens in Via Arrestus per te vero in Bonis tuis Conservati, et ad reges-
rem Illustrissimi Act. extradi recusati Nostro in Judicio Statutus Quibus
ctis Scias te Sententia Judicij Nostri ad Instantaneam extraditionem
nel Laboriosorum Stanislai Matusiak et Sebastiani Kowalczyk
gi. Intuitu vero violenter Eorum hominum denegatæ Extraditionis, et
rissimo Act. Functione Deputatia fungens in via violentiarum attenta
is Pœnis Legibus Rni descripti Litis expensas per te Causa refundend
ysi, Alteras, pro Causa præsens exigentia Contra te Statuti, et decorni Citatis
os sis Trino Paritumus, et Judicia Liter Responsorias Dat. Petricovia
ia Quinta Post Festi Præsentationis Gloriosissimæ Virginis Mariæ An.
Dni 1760.

Cassovia, Sanoczia Lijovia, Volhynia, Podolia Podlachiæ, Li
via, Smolensciæ, Severiæ Czernichoviæ #

Citatur J. Ziemiecki p
Illustrissimum et Rndis
simum Mostowski

1760.

In Castro Praedecensi
Feria Tertia ante Fe
stum Sancti Pauli Pri
mi Eremitae proxima
Anno Domini, 1761

Stephanus de Glogowa Rossowski Prodecens etc: Capitaneas.

Tibi Honesto Andreæ Zalesinski de Persona Bonisq; tuis generaliter omnibus, ac Summis quibusvis pecuniarijs habitis et habendis vigore Regio et nostra qua hac in parte fungimur Capitt: Authoritate mandamus, ut in Judicijs nostris hoc Capitt: Prodecens, Feriâ Secundâ ab hinc prius et proximius in Castro nostro Prodecens Celebrand personaliter ac peremptorie Compareas. Ad Instantiam Instigatoris Judicij Officij nostri ejusq; Delatorum Generosum Stanislai et Mariannæ de Rzeszotarskie Conjugum invicem legitimorum Jacewskich Capitt: Quidem et quidem maritata Actrix incompetenti Generosi Mariti sui Authe et assistentia Citant, seu potius ad parata quasvis Decreta Inter se Actt: ab una et Te Citato ac ott: Honestam Dorotheam Zalesinska Consortem tuam prolata, paratas Inquisitiones pro parte suorum Actt: eductas, paratam Condemnationem ex parte suorum Actorum super te ac Super scripta Actt: Consorte tua in Judicijs nostris obtentam, paratosq; quosvis Terminos et gradus Juris in quibus Causa Essentiæ Capitt: pendet; indeviså et indeterminatâ rewisicatorie rewisiando Tibi Causam et Actionem Judiciariam short et Obital Suprascripta olim Honesti Zalesinska Consortis Tuæ Interruptam, Sopiq; peragendo executionis additant itaq; ad videndum et Audiendum Te in tuitu Generosi sui Actoris Consortis ex munere sui actoris Varsaviam tendentis et in Bonis villa Wierzbie ad Illustrissimum Capitulum Gnesnense Spectans, pro tunc per Te Ipsum seu Residentiarij Tui Causa Interesse et Negotij Generosi mandatis sui existens Actionis laesæq; et verbis indies Gravissimis honorem Nobilitarem denigrandibus Oppressa ac gravata nolle de Commissionis quinimo in vitam sui Actoris Generosi Consortis Cessationis aliarumq; turbulentiarum violentiarum Inquisitionibus pro re suorum Actorum eductis fusius probandi per Testrationis, panis ad mentem Legis Sanctæ pro quolibet demerito severius puniri, Pretensiones quasvis per se Actores ad Te orbitæ Bonificandi demandari, tum severas panas in Oblationem Processus Super se perduelli decerni, Caeteraq; pro Causa Essentiæ Capitt: in rem suorum Actt: Sententiam fitaris Itaq; et ad Tertia sis Termino pariturus et Judicialiter responsurus. Datt: in Cos Prodecen Feria Secunda p: f: Do-

Dominicam Sexagesimæ proxima Anno Dni 1

Copia Citt ex Parte
Gpod Gajewskich actt
con Honestum Zalesin
ski citt

In Crd Prædecen Sab-
batho post Dnicam Se
xagesimæ pxo anno
Dni 1781

Augustus Tertius Dei Gratia Rex Poloniae, Ma-
gnus Dux Lithvaniae, Russiae, Prussiae, Masovi-
Samogitiae, Kijoviae, Volhyniae, Podoliae, Podlachi-
Livoniae, Smolensciae, Severiae, Czerniechoviaeque nec
Haeredit Dux Saxoniae Princeps et Elector.
Vobis Mgcis Stanislao Jarnowski Venatt Junivl-
Brum Osieczutraque Haeredi, tum Emerentiae m-
de Bardzinskie ot Mgci Jacobi Jarnowski Su-
pariae Brestt Cuiae et Junivlae Conti relictae v-
duae Matri atque Joachimo Filio Jarnowskim co-
Brum Possoribus, de his ac aliis Bnis vris gnalit o-
Summisque quibusvis pecuniis habitt et habe-
mdmus, ut coram nobis seu Judiis Nris Ordi-
niis Gnalibus Tribunalibus Regni Petricoviensibus recte v-
quatuor Septimanis, seu tum dum et q-
Causa praesens ex Regro publico sibi Compa-
ad judicium vocata et acclamatt inciderit pr-
emptique Compareatis. Ad Instantiam Gnosor-
Joannis Ostowski Brum Wolka Paruszen-
Haeredis, et Feliciani Witowski eorum B-
Possoris Actt. Qui vos revificatorie, et p-
pice te Relicta Vidua supradicti ot Mgci
Jacobi Jarnowski, Causam et actionem Ju-
ciariam tibi revificando, morte et obitu e-
sdem Mgci Jarnowski Maritti Tui inter-
ptam, et hucusque indecisam citant,
seu potius ad paratum praesum pa-
ta quaevis Decreta, paratos Vrnos

et eorum contra, paratas quasvis
rationes hac in causa aliqm secum co
xionem habere adiutant, ad videre et
audiere vos, et singulariter de Rel
tolies dicti ob Mgci Jarnowski contra causam
eamque attentari, ~~[illegible]~~, finaliter
cidi curari, caeteraque pro negotii hujus
exigenda pagi, sitis itaque Vrno par
et Judtr respon. Datt de Tricoviae
Vra Sexta pt Dnicam Sexagesim
pxma Anno Dni 1761mo.

Copia citrus ex pte
PP. Ossowski et Wito
wski con MM. Jar
nowskie

Sabbatho post Cineres
proximo, Anno Domi
ni, 1761mo

Stephanus de Glogowa Kossowski Praedecensis Capitt
Vobis Gnosis Joanni et Sophiae de Borszanskie Congibus
invicem Lgmus Slubowskiem Stephano ~~Mathiae~~ et Constantiae de Slu-
bowskie invicem Congibus Sokołowskiem atq Successoribus ott Gsa
Francisca de Sinickie Slubowska Sortis Certae in Bonis Villae
Polanisz Sittae Possoribus de his ac alijs Bonis Vestris Capti
authe mandus ist in Judijs nostris Crenae Capitt Praedecens
Feria 2da ab hinc Celebrandis prae ac peremptorie Compa-
reatis Ad Instantiam Gnosi Andreae Raciecki Actt Sui Ves
et quid Maritatas in Vestri Maritos ~~[illegible]~~ au-
thoritatibus et Assys ~~Cott~~ Inhaerendo Masnibus Suis qm
ante qm nunc factis Citt seu potius ad paratum De-
cretum Jnr se actt ab una et Te Gn Slubowski parte ab
altera in Judijs Offij Praesentis prolatum adeo Jdq pro eo Quia Ves
et principaliter Tu Gnose Joannes Slubowski non
attento Praemonerato Decreto Crenae Praedecens ac ad montem
Ipsius in personam Sui actt Subsecuta Summas certas
una cum parata Possone Sortis in Praefatis Bonis Polanisz
Sittae Sokołowczyzna nuncupatae Transfusione ~~[illegible]~~ os
acceptaq Sufficienti satisfactione de eadem Condescendere
re non vis nec curas gasamq holodium et alia edificia
ad eandem Sortem pertinentia tum Inventariam fundo Ejusq
annexum apud Te detines et usui Tuo applicare Praesumis
fundos non nullos una cum pratis tam ad eandem Sortem
Sokołowczyzna nuncupatam qm et aliam Sekutczyzna dictam
ab ante Sui actt Possoni Subjectam antiquitus spectantes Tibi
Indebite usurpas et appropriasfenium ~~ex eisd pratis~~
currus decem ex eisd pratis violenti modo Intercepti ad
requisitionem Sui actt restituere denegasti segetes varij grani
modo violento sibi accipere curasti sepe vulgo płoty

circa hortos existentes destruere ~~demandasti~~ et nihil
convertere demandasti limites vulgo miedze p̄dictas
tes distinguentes disarare jussisti. Vos vero Ps̄i Sokolowski
et Slubowscy Jnito seu Condictamine se aut circa haecce se se opponen
ausi estis in fundo sui aut proprio Jnvadere laedere varias violen
tias omnimoda ~~Jnquione~~ probandas pagere in vitam mahin
re ~~[illegible]~~ Pro quibus Cittni ad videndum et audiendum Condescens in
dum p̄missorum Brum ville Polanis Zasignari Calculum de p
ptis proventibus demandari damna et injurias Compensa
pœnas tam respectu Contraventionis Decreti quam perpetrat
tam ante quam violentiarum decessi et Jd quod Juris et Justitiae erit sentien
ari Citt Sitis parituri et Judr Responsuri Datt in Cr
decessi Feria Sexta post Cineres p̄xa Ao Dni 1761

Copia Cittnis ex Parte
Pnsi Raciecki cons PP.
Slubowskie et alios
~~Citt~~,

Feria Secunda post Domi
nicam Reminiscere Quadlem
proxima Ao Dni 1761
Susceptt

Stephanus de Głogowa Hoposki Capneus Praedecen

Nobis Gnosis Apathiae et Rozaliae in vicem conjugibus
Zawidzkim quovis Juris titulo Sortis in Bonostrze
Suchowo Possessoribus de Ipsorum Bonorum Vestris
ac Summis quibusvis pecuniarum habet et habent
mandamus ut in Judicijs Nostris Castrensibus Praedecen
sibus proximiusve ab hinc in Cra Praedecensi
Celebrandis pro Lrie peremptorieq Compareatis
Ad Instantiam Gnosi Francisci Zareba Tymonicolis
Actoris Qui vis Inhaerendo Documentis in
Trno Trnis producendis Citt idq Loco peragen
dae Exnis Adiitt idq pro deoccupatione Sortis pa
ternae per vos indebite Possessae tantum violento
modo sibi accumulatae et usui suo adhuc
tempus aplicatae idq ad videndum et audiendum
vos ad Instantiam eius repositionem damnorum et litis
expensarum ac nihilominus de pauta Sortae Con
secundatis Processum sufferatis Citt Adnis Seu ad
Vitaminis Sitis Trnis paratum et Judicr responsum
datum in Cra Praedecensi Tria 2da pt Dni Reminisce
re Qualem pxima ac Dns Xbr
ad paratum Processum paratos quosvis Trnos pt trans
ipsos Trnos

na Seymik P[illegible]elski.

Copia Citt ex Parte
Gnosi Tyminiecki actt
con Gsos Zawidzkie
Conjuges citt.

In Cro Prædecem Feria
secunda post Domini
cam Reminiscere
Quadrlem pxa An-
no Dni 1761

192

AUGUST III.

BOZEY Łaski KROL Polski, Wielki XIĄZE Litewsk, Ruski, Pruski, Mazowiecki, Zmudzki, Kijowski, Wołyński, Podolski, Podlaski, Inflantski, Smoleński, Siewierski, Czerniechowski, á Dziedziczny XIĄZE Saski y Elektor.

WSzem w obec y każdemu z osobna komu o tym wiedzieć należy, mianowicie *Wielebnemu w Bogu Wielmoznym* Urodzonym Senatorom, Dygnitarzom, Urzędnikom Ziemskim, Grodzkim, y Całemu Rycerstwu *Województwa Brzeskiego kuiawskiego* Uprzeymie y wiernie nam miłym, przy ofiarowaniu łaski Naszey Krolewskiey, do wiadomości podaiemy. *Wielebnemu w Bogu Wielmoznemu* Urodzeni, uprzeymie y wiernie Nam mili. Im wyraźniey Wszechmocna Ręka Boska postanowiła Nas zacnego Krolestwa Polskiego, W. X. Litt. y przyłączonych Prowincyi wolnego Narodu, Krolem y Oycem, tym dotkliwiey nieszczęścia y potrzeby tych powierzonych Rządom Naszym Narodow Oycowskie serce nasze przerażaią. Karze, czyli napomina Bog całe prawie Chrześciaństwo zapalonym nieszczęśliwey woyny ogniem, Polskę samą od tego uwolnił pożaru: y ta szczęśliwość sfodziła Nam Dziedzicznych Państw Naszych zgubę, w mniemaniu, iż uśilność Naszę ku uszczęśliwieniu tego wolnego Narodu, przy ziednoczonych sercach, y stach tey miłey Oyczyzny Synow, pomyślnym dobra powszechnego skutkiem Bog pobłogosławić w intencyach Naszych raczy. Lecz kiedy Niebo przez osobliwą Łaskę, powszechney klęski wyłączyć Nas raczyło, Domowe Obywatelow niezgody y rozrożnienie, z prawdziwym żalem Naszym, wszystkie starania Nasze do ziednoczenia Serc ku Dopowszechney Oyczyzny podięte, czyni bezskuteczne. Tyle złożonych Seymow, na ktorych spodziewaliśmy się widzieć naypotrzebnieysze y naypożyteczniejsze do skutku przyadzone rezolucye, bezskutecznie spełzło. Ten Bog, ktory serca ludzkie przenika, widzi, iż nasze do tego nieszczęścia przyuczyć się nie może, y z rowną cierpi go dotkliwością. nieomylnie rownie z nami tę bliską zgubę Kray cały, bez sił, bez rady, y bez domowego porządku, wszystkim nieszczęściom na cel wytawiony, y owszem nad przepaścią stoiącoć to iest, co w przerażonym sercu Naszym nadzieie wskrzesza, że ta nad Oyczyzną wiszcza klęska y zguba, złączy do spolney obrony serca, umysły, y siły tey zacney Korony watelow, y powszechne złe już ostatnim prawie zbliżone krokiem, szczegulnych takich względow mocą, wszczęte niezgody y nienawiści zniszczy y wykorzeni. Nad wszystkie inszczęśliwości naygorsza y naystraszniejsze ciągnąca konsekwencye iest fałszywa Moneta cały Kray napełniaiąca, żadnego prawie waloru y ceny wewnętrzney niemaiąca, á przez Liarzow coraz gorsza wchodząca: to zaś złe, im dłużey bez tamy szerzyć się y wkorzeniać będzie, tym większy, tym dla podzwignienia ciężkiego z upadku kraiowych y zagranicznych low niedostatek, ubostwo, a pogotowiu Fortun Szlacheckich nieomylną ciągnie ruinę, ktora że (iak z skutkow widzieć) bardziey niż Woyna dokucza Kraiowi, tak wszystkie Nayym zaprzątamy myśli y starania. Ze zaś Prawo *medelam* temu w zgromadzonych Stanow Radzie iedynie wskazuie y przepisuie, więc temu ostatniemu całego Kraju w powszechnoKażdego Obywatela w szczegulności zabiegaiąc nieszczęściu, umyśliliśmy z Rady tu przytomney złożyć Sejm Extraordynaryiny dwu-Niedzielny *restrictis Solemnitatibus*. Jakoż onemu Warszawie dzień 27. Kwiet. Seymikom zaś przedseymowym według Prawa na mieyscu zwyczaynym D. 16. Marca w R. teraźnieyszym 1761. naznaczamy. A Seymikom w Prusiech dzień y Generałowi teyże Prowincyi Pruskiey dzień *31* iako y Seymikom Xięstw Oświecimskiego y Zatorsk:, tudzież Ziemi Halickiey dzień 9 miesiąca Marca deklarujemy. Aby zas y inszey bydź niemogło przeszkody y pretextow, zwyczaynie Seymowym Obradom szkodzących, lepszego nie widziemy sposobu tylko aby na tym Seymie *præcisè* dla iedney o monemateryi konwokowanym, żadney á żadney iakieykolwiek nagłości, Jmportancyi, y wagi bydźby mogła, nie mieszać ani przypuszczać materyi, y po Uprzeymościach y Wiernościach ych żądamy y iak nayusilniey Jm zalecamy, abyście w Seymikowych Radach y Instrukcyach nic całe nie mieszali, tylko to, co właśnie do iedney materyi Monety opatrzenia, rzenia Mennic Rzeczypospolitey należy. W tey nieomylney nadziei, iż iako rozporządzenie teyże Materyi samo tylko uszczęśliwienie Oyczyzny, y ubespieczenie każdego watelow Fortuny, y Substancyi w sobie zawiera, przeciwnym zaś sposobem zaniedbanie tego złego, ostatnią całemu Krajowi y każdemu z osobna grozi ruinę, tak, że przytomne chne nieszczęście zagrzeie y ziednoczy serca y umysły do zachowania miłey Oyczyzny od ostatniego upadku. Jeżeli zaś stan Szlachecki radzić sam o sobie niezechce, iezeli yczaynych niezgodach Seym ten (waruy Boże) przykładem dawnieyszych nieszczęśliwie spełznie, na kogoż, tylko na siebie y na wszelkiey Rady zniesienie będzie można tać, bo umysł nasz Bogu y światu wiadomy, że tey dobrze chcemy Oyczyźnie, y z Naszey strony wszystko czynić gotowiśmy. Żądamy tedy gorąco po Uprzeymościach y Wiernoach Waszych, y owszem miłością Oyczyzny, sławy Narodu, y ocalenia własnych Fortun zaklinamy y obowiązuiemy, ażebyście Uprzeymości y Wierności Wasze *unitis Viribus, & Conatentis* Uniwersału tego y Jnstrukcyi Naszych w tey Domowey Ekonomii iak nayzbawienniey sze, nayskuteczniey sze y nayprędsze *Atomnem Eventum* wynaleźli srzodki y Raz niemi takich z pośrzodka siebie wybrali Posłow, ktorzyby *Integritate, & amore Boni Publici* zaleceni *in hoc eminenti & perimenti periculo* publiczne oczekiwanie. Nasze Oycostaranie, y całey strapionej Oyczyzny dopełnili żądanie y nadzieie: czego troskliwie życząc, ten Uniwersał Ręką Naszą podpisany, ażeby do wiadomości wszystkich przyszedł, odach, Parafiach, y we wszystkich zwyczaynych mieyscach ma bydź publikowany. Dan w Warszawie Dnia *31* Miesiąca *Stycznia* Roku Pańskiego *MDCCLXI.* wania: Naszego XXVIII. Roku.

Augustus Rex

wersał na Seymik Pselski.

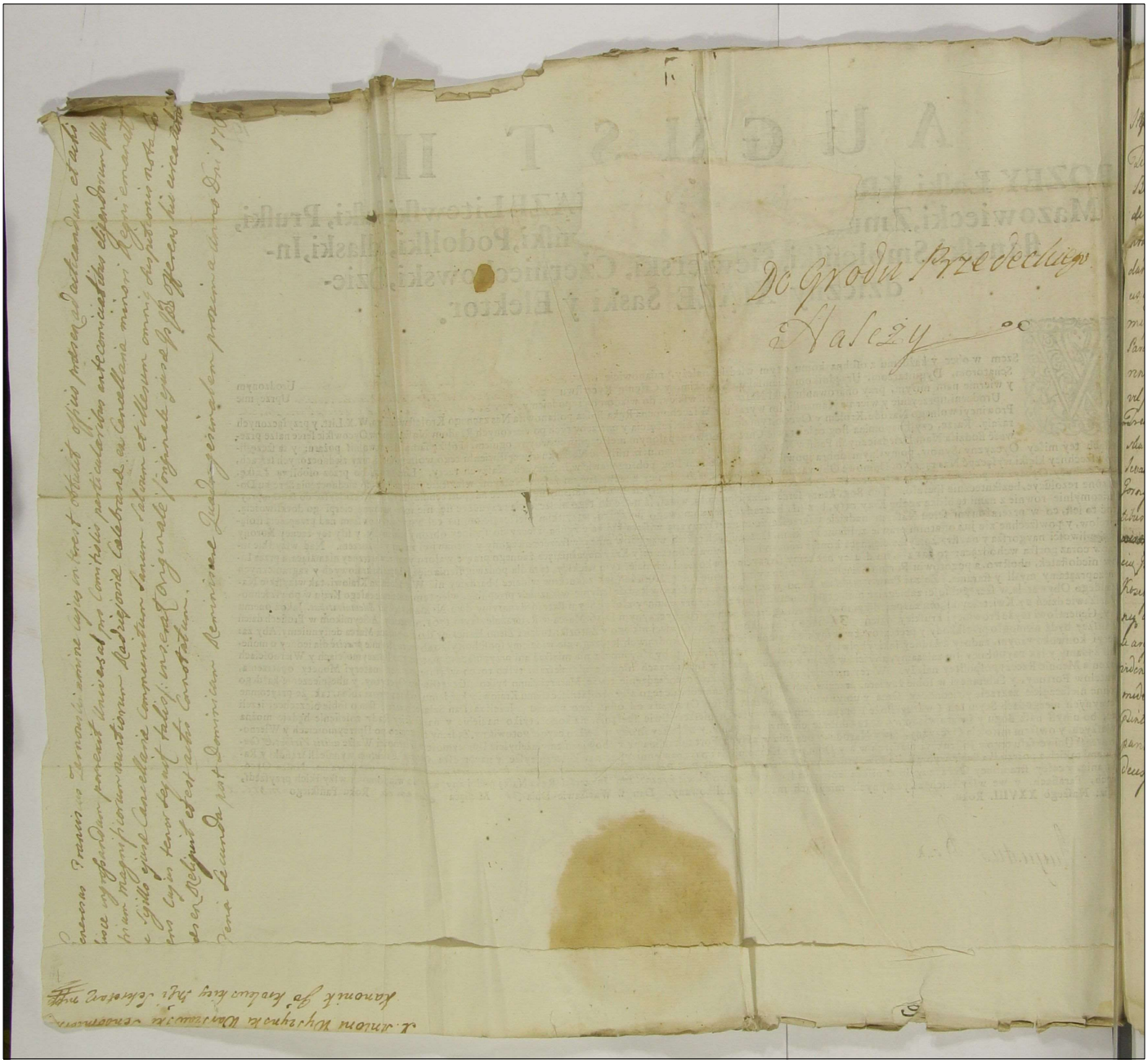

Stephanus de Głogowa Kossowski Praedecessor &c Capitaneus

Tibi meo Josepho Poletoski Camerario Terrae Posnaniensis
Bonor. Smielnik Gorny et Medullatis Dolnego Haeredis
de Persona Bonisq. tuis gntr omnibus vigore Regio et
nra qua hac in Pte fungimur Capitl. authoritate man-
damus ut in Trmis Querelar. seu Jcia Causar. Officij pri-
us et proximius abhinc in Cro nro celebrandis pntr legiti-
me peremptorieq. Compareas ad Instantiam Gsor. Alberti
Parentis et Bonaventurae Filij Pniewskich Actt. Quae te inhae-
rendo manifestationi suae coram Actis authenticis Rni facta
vel faciendae Citat. idq. pro eo. Quatenus tu Summam
Trium Millium fp. Gsae Antoninae de Pniewskie Kosin-
ska dotalem ab Actoribus per Gsum Mathiam Kosinski
levatam et super summis suis in Bonis Smielnik
Gorny et Medullae Dolnego haerentibus ~~[illegible]~~ testan-
tibus Officiosis Transactionibus in Trmo Trmi producendis
~~[illegible]~~ alteram Mille fpolon. p. Crinili
eiusdem Gsae Antoninae de Pniewskie per eundem Gsum Mathiam
Kosinski Maritum Consorti suae inscriptas non exolvas
neq. exolvere audeas quae Summae superius expressae apud
te arestant et Officiose Aresto innodant Citaris igitur ad
videndum et audiendum te ad Solutionem Summar. praefatar.
mediante Sententia Jcia nri Stringi Caeterumq. p. Causa
praesentis exigentia Statui decerni et Sententiari Sis Trmo
paritur. Judtr. responsionis Datt. in Cro nro Prae-
decessi Sabbo pt. Dm. Jnvocavit pxa Ao Dni 1761

X. Antoni Wyszynski Warszawski Sendomierski

Copia Citt Ex Parte Gro
rum Pniewskich actt
Con magcum Polewski
citt.

In Cro Praedecen Feria
Quarta post Dominicam
Reminiscere Quadra
gesimalem proxima
Anno Domini 1761

Stephanus a Głogowa Kossowski Praedecensis etc Capitt
Tibi Mafico Michaeli Zakrzewski obligatorio Possessori
de Bonis tuis qualiter omnibus "ac summis" vigore Regio et nra qua hac in
parte fungimur Capitulari Authe mds ut in Judiciis nris
Crem Praedecen prius proximiusve ab hinc in Cro Praedecen ce
lebrand prtr peremptorieq Compareas ad Instantiam
Generosorum ~~Mafico~~ Banaventurae et Annae de Zakrzewskie primo
Bielicka Secundo Pniewska Pniewskich in vicem Conjug
tum Successor ott Mafici Valeriani Bielicki Cum Mafica
Anna de Zakrzewskie nunc Pniewska Susceptor Actor
quite et quod Maritata in sui Mariti minorennes vero
in assistentia Tutor in Haerendo Mutationi suae Contrate
Coram Actis Authenticis Rni factae vel faciendae citant
Pq proeo quatenus tu Summam octo millium Florenor Polon
moneta in Regno Currenti perte in Bona Wyszczelice Te
stante Contractu obligatorio expositam leves de ejus Bonis
Wyszczelice Juritus obligatorio subiectis Condescendas ci
taris Igitur advidendum et Audiendum Te ad levationem Summae
in Contractu obligatorio expressae stringi, Condescentionem in
fundum Bonor Wyszczelice in Ordine investigationis de
reparatione vel desolatione de Mandari, ceteraq pro Causae
praesentis exientia Statui decerni et Sententiari sic Tmo
pariturus Judicialiterq responsurus Dm in Cro Praedecen
Sabbatho pt Dm invocavit proximo ad Dni Mbrtmi
Bonorum Wyszczelic

Copia Citationis ex Parte Gnosorum Pniewskich Conjugum actt. con Magnicum Zakrzewski actt.

In Castro Praedecen. Feria Quarta post Dominicam ~~[illegible]~~ Reminiscere Quadragesimalem proxima anno Dni 1761

Stephanus de Głogowa Rossowski Capitt. Praedecen.

Tibi Gnoso Andreae Raciecki Bonorum Sortis Palanis vigore Juriu tuorum Possessoris de persona Bonis tuis gnaliter omnibus ac Summis quibusvis pecuniarijs habitis et haben vigore Regio et nostra qua hac in parte fungimur Capitt. authoritate mandamus ut in Judicijs nostris Cren Capitt. Praedecen Feria Secunda ab hinc prius et proximius in Castro nostro Praedecen celebrandis personaliter ac peremptorie Compareas. Ad Instantiam Gnosorum Sokołowskich Congum Actt. Jacobi Słubowski Actt. Qui te in Horendo Manifestationi coram Actt. Praesen con te facta vel facien Citant idq pro eo Quia tu nulla habita ratione Actt. Consortem in Fundo Gnosi Słubowski Parentis proprio primo verbis lasivis sui Actt. consortem afficere ac post Baculo grandiori percutere Colophisare ac alias violen ac in Jurias omnimoda Inquisitione proban exequi peragere tum et Solummet Gnosum Jacobum Słubowski itid his verbis innocentissimis afficere honorem nobilitarem denigrare Baculo grandiori percutere cum Labsis Bartholomeo Ministeriali et Josepho Famulis curialibus ad hunc ce ausum conductis et adhibitis ac nihil ominus Pro statuitione suprafatorum Labsorum Bartholomei Ministerialis et Josephi Famuli agrestis in

usupatorum

Instigatoris Judicij ejusq Delatt

pro quibus ꝑmissis sis paritures et Judici
responsurus Datum in Castro Prædecen
Secunda post Dominicam Reminiscere
dragegesimalem proxima Anno Domi
1761.

Copia citt ex Parte Gso
rum Sokołowskich Con
jugum et Slubowski citt
con Gsum Raciecki citt

In Cro Prædecensi Feria
Sexta post Dominicam
Reminiscere Quadrage
simalem ꝑxima anno
Dni 1761.

Stephanus de Glogowa Kossowski Capitt Prædecen

Tibi Gnoso Andreæ Raciecki Bonorum Sortis Polenis vigore Jurium suorum Possessori de persona Bonis quis gnaliter omnibus ac summis quibusvis pecuniarijs habitis et habenn vigore Regio et nostra qua hac in parte fungimur Capitt authoritate mandamus ut in Judicijs nostris Crenn Capitt Prædecen Feria secunda ab hinc prius et primius in Castro nostro Prædecen celebrandis personaliter ac peremptorie compareas. Ad Instantiam Gnosorum Joannis et Sophiæ de Borszanski in vicem Conjugum Parentum Jacobi Constantiæ Gnosi Sokolowski Consortis Fratris et Sororis inter se Germanorum Slubowskich ac aliorum Successorum cum ott Gnosa Franciska de Siecinskie in primo Matrimonij Thoro procreatorum Filiorum et Filiarum Bonorum Sortis Polenisz vi Juris naturalis Possessorum Actt Qui te et quidem Maritata Actrix cum sui Mariti authoritate et assistenn in hærendo Manifestationibus coram Actt Prsen con te factis citt ut ex eo Quia tu contra Leges Regni procedenn ausus es se Actt in nullo fundamento ac Prtex imo vexatorie ad Judicium Crenn Prædecen evocare ~~[illegible]~~ in litis expen se Actt induere dimissa Tibi Possessione Sortis dictæ Sokolowszczyzna non cessatæ cum omnibus ad tinen et pertinen agris et pratis

et hortis partim conseminatis partim non
seminatis praeter tamen gazis Quia hoc
ab antepsuos Jurisdatores sibi actori a
quovis edificio dimissum, tu vero ex alien
suorum actt Juribus subjecta appropriare
p vim ultranee interdicum aggravatione
p quibus Gmissis sis, pariturus. et
aliter responsurus. Datum in Castro Praedecen
Secunda post Dominicam Reminiscere Q
gesimalem proxima Anno Domini 17

Copia Citt ex Parte Gso
rum Slubowskich et Citt
aliorum con Gnosum Ra
cieski citt

In Cro Praedecen Feria
Sexta post Dominicam
Reminiscere Quadrage
simalem proxima anno
Domini 1761

Augustus Tertius Dei Gratia Rex Poloniae, Magnus Dux Lithuaniae, Russiae, Prussiae, Masoviae, Samogitiae, Kijoviae, Volchiniae, Podoliae, Podlachiae, Livoniae, Smolensciae, Severiae Czerniechoviaeq; necnon haereditt Dux Saxoniae, et Princeps Elector Vobis Gnosis Alberto Kosinski Vice Burgrabio Cren Praedecen, atq; Gnosis Mathiae et Antoninae, de Pniewskie invicem Conjugibus Kosinskim nec non Dominico et Lucae Fratribus inter vos germanis Kosinskim, Gnosi Mathiae Kosinski in primo voto procreatis, Filijs atq; Successoribus Ott Gnosi Casimiri Suminski, nec non Gnosis Szolayskim, invicem Conjugibus, atq; Parocho Ecclesiae Boniewien, nec non Successoribus Ott Gnosae Constantiae de Zlotnickie primo Wendelewska, ultimo Zieleniewska, de Bonis vestris Gnaliter omnibus Summisq; quibusvis pecun habitt et habene, mandamus, ut in Judicijs nostris ordinarijs Tribun Regni Petricovien a data et posittne praesencittnis recte in quatuor Septimanis seu tunc dum et quando Causa praesens ex Regro publico sibi competen ad Judicane vocata acclamataq; inciderit prtr ac peremptt Compareatis. Ad Instantiam Magci Josephi Polewski Camerarij Terris Posnanien Bonorum Smielnika Gornego et medietatis Dolnego Haeredis Actt. Qui vos post plenariam Convictionem et Traditt nem Subsecutt Bonor suprascror Citat seu potius ad parattm Trnos, ex parte Succor Ott Gnosi Antonij Jankowski cum quibus Suspensa steterat, ad Trnum ex remissione sive adcittne incidentem, parata Decreta, paratum Processum, parattm Inscrones aliquam Connexionem habentes, adcitt ad videne et audiene Transactiones intuitu Haeredittis Smielnika Gornego, et medietatis Dolnego, per Gnosos Szolayskie nullo Juris Titulo in rem Gnosi alberti Kosinski, factt et recognitt

#

Cassari et annihilari, seq. Actorem attentis transactionibus rite et lgme subsecutis respectu Bonor eorunc non obstan Decreto, quinimo Cassato in perpetuum Conservari ac Tr actiones easd, tum et Traditionem ad mentem Legis subsecutam, approbari, et levationem Summarum siquidem vos lgm concernunt ex Bonis iisd stringi, Calculum de percept Proventibus demandari, Desolationem Bonor eorunc Compensandam decerni, restitutionem Inventarior demonstrari, ad Statutionem Subditorum Je Gnose Mathia Kosinski de Bonis Smietnik tam Stante Possessione Gnosorum Suminskich, quam et Kosinskich stringi, respectu que angarisationis eorunc Subditorum poenas supra extendi, pro quo citationi et adcitt Sitis Trno paritt dicialiter responsuri Datum Petricoviae Fra secunda Dominicam Reminiscere Quadragesimalem proxâ, a Domini 1761mo.

Ex Parte Magnifici Polenski actt Con Gnosos Kosinskie Conjuges et albertum Kosinski V.B.C.P. atq Gnos Szotayskie itid Conjuges et alios citt Copia citationis

In Crō Praedecens Sabbatho post Dominicam Reminiscere Quadragesimalem proxmô Anno Dni 1761

Ad Officium actaq praesentia Castrensia Capitanealia
Praedecensia personaliter veniens G. Stanislaus Filipecki sub
veniendo cujus integritati honoris sui fortunae ac bonae famae
Nominis facta prius manifestatione contra Cancellarias Cas
trenses Covaliensem et Brestensem Cujaviae earumq Susce
ptantes de non suscepta moderna Manifestatione et edi
tae Citationis Contra infra Scriptos Generosos Brzeskie
Relatione pro Judicijs Ordinariis Generalibus Tribunalis
Regni Petricovien spectanti sollenniter coram praesen Offi
cio et actis hisce in et contra Generosos Jacobum Parentem
et Josephum ante actum Regentem Covaliensem moder
num vero Castrensem Crusviciensem Notarium Filium
Brzeskie olim vero Generosi Stanislai Brzeski Filium
et Nepotem in haerendo anterioribus protestationibus et Ma
nifestationibus contra eosdem Generosos Brzeskie factis
Manifestatur et protestatur in hunce querimoniae modum
quia jidem Generosi Brzeskij scientes bene quod Leges Re
gni nemini honorem denigrare jubent imo serio vetant
et Prohibent attamen minus his perpensis et quidem
Generosus Filius Actorum Castrensium Covaliensium
eo tempore Regens conspirato animo, cum parente suo
suscepta Manifestatione, ab eodem laesiva Contra se
cum Parentem facta, ausi sunt et presumpserunt, nescit
quonam ducti odio, et honoris appetitu iniq se mani
festantem bene in Patria ab antecessoribus et praedeces
soribus suis emeritum omniq suspicionis nota carentem co
ram actis Castrensibus Covaliensibus Circum scribere illega
litatem Tituli incompetentis temerarie obijcere hono
rem in nocuum cuiq jucundum famamq et bonum No
men intercipere et denigrare Tituloq nobilitari penitus
privare velle proinde Genorosus Manifestans prout
de stirpe Nobili natus ita quocunq tempore et modo
ibi ubi de jure venerit, postquam Praefati Generosi Brze
scici uti tantum per invidiam honorem sui Manifestan
tis denigrantes praecedentiam Nominis sui prius eduxe
rint aequalibus sibi in Genere juxta praxim usitatam
et consuetitudinem Legum praecedentiam nominis sui
ab avis et pro avis eductum et se luculenter ac pate
tice expurgaturum in juriamq honoris sui nunquam inta
minati ibi ubi de jure venerit, vindicaturum per praesentem
manifestationem se offert et declarat salvis de jure sal
vandis. dicti Spinek

Stanislaus Philipecki

Copia manifestatio
nis ex Parte Genero-
si Philipecki cum
Gnosos Brzeskie.

In Cro Praedecensi
Salbatho post Domi
nicam Reminisce
re Quadragesimalem
proximo anno Dni
1761

Augustus Tertius Dei Gratia Rex Poloniae Magnus
Dux Lithvaniae Russiae Prussiae Mazowiae Samogitiae
Kijoviae Volhyniae Podoliae Podlachiae Livoniae Smolen
siae Severiae Czerniechoviaeque nec non haereditarius
Dux Saxoniae Princeps et Elector. Tibi Generoso Jacobo Brze
ski Spinka nuncupato de Persona Bonisque tuis gene
raliter omnibus ac summis quibus vis peccunt habitis
et habendis mandamus. ut In Judicio nostris Ordina
riis Generalibus Tribunalis Regni Petrocoviensibus
a dato et Positione praesentis Citationis recte in
quatuor septimanis seu tunc tum et quando causa
presens ex Regestro sibi competenti legitimae
ad judicandum acclammata inciderit, personaliter per
emtoriaque compareas. ad Instantiam Instigatoris
Judicij nostri ejusque delatoris Generosi Stanislai Phi
lipecki actoris. qui te in haerendo legibus et consti
tutionibus Regni Tum manifestationibus et Prote
stationibus Ratione infra scriptorum factis vel fa
ciendis Citat. iique ad videndum et audiendum Te ratio
ne non solum verbis invitam sibi actori Jucundam
coram varijs Personis fide dignis multoties mahi
nationis, minationisque verum etiam ejusdem intentionis
suae per rationem tempore retroacto in anno proxime
praeterito in via publica ad civitatem Kowalet tendenti
cum nobili Jankowski Famulo Tuo (: quam primum
resciveris Generosum actorem ad eandem civitatem ko
vale discessisse:) armata manu sui actoris expectationis
effectuationis velle, Poenis tam Personalibus quam Cru
menalibus pro qualitate ejusdem demeriti ad mentem
legis, per sententiam Judicij nostri affici, Scrutinium
eo nomine educendum per testes hujus Tui demeriti per
optime gnaros Sententiari, caeteraque quae Jus et equi
tas pro exigentia causae praesentis et protestationum
poposcerit contra Te statui et Sententiari, Citaris
itaque sis Termino pariturus et Judicialiter responsu
rus Datum Petricoviae Feria 2da post Dominicam
Invocavit Quadragesimalem proximam, Anno Domini, 1765

Copia Citt ex Parte
Gnesi ~~Brunn~~ Philipe
chi citt Con Gnesum
Breschi citt.

In Cro Praedecensi
Sabbatho post Do
minicam Remini
scere Quadragesi
malem proximo
Anno Domini 1761

Augustus Tertius Dei Gratia Rex Poloniae Magnus Dux Lithvaniae Russiae Prussiae Masoviae Samogitiae Kijoviae Volchiniae Podoliae Podlachiae Livoniae Smolensciae Severiae Czerniechoviaeq nec non haereditarius Dux Saxoniae et Princeps Elector. ~~Vobis Nobilibus~~

Vobis Generosis Nobilibus Jacobo Parenti et Josepho Filio ante acto Crem Covalien Regenti moderno vero Crem Crusvicien Notario Brzeskim Spinki nuncupatis ott Nobilis Stanislaj Brzeski Spinka dicti Filio et Nepoti de Causa infrascripta Bonisq Vestris quibus omnibus ac summis quibusvis pecun habitt et habenae mandamus ut in Judicijs Nostris Ordinarijs Generalibusq Tribunae Rni Petricovien a Data ~~[illegible]~~ et positione praesen Citatis recte in quatuor Septimanis seu tumdum et quando Causa praesens ex Regno sibi Legitime Competenti vocata et clamata incidenit pnlr peremptorieq Compareatis. Ad instantiam instigatoris Judicij ~~[illegible]~~ Officij Nostri ejusq Delatt Gnosi Stanislaj Philipecki actt. Qui Vos inhaerendo Manifestationibus seu Protestationibus suis coram actis author Rni facti Citat pro Poenis Legibus Regni descriptt per Vos vero Succubitt et demeritt ex Eo Quia vos scientes bene quod Leges Regni nemini honorem derogare jubent imo serio vetant et prohibent non reproducta propria Nobilitate ~~[illegible]~~ juxta Leges et Constitutiones Regni prout praxis edocet habereq vult et mandat ut Eductiones Nobilitatum in praesentia universae Nobilitatis Palatinatus aut Terrae expediantur ~~[illegible]~~

~~[illegible]~~

~~[illegible]~~

~~[illegible]~~

~~[illegible]~~

~~[illegible]~~

~~[illegible]~~

~~[illegible]~~

Copia Citationis
ex parte J. Philipec
kis Con Nobles Bines
Quie pro Judijs Or
dinarijs 1761

In Cro Praedecen
Sabbatho post Domi
nicam Reminiscere
Quadragesimalem
proximo Anno Do
mini 1761

Stephanus de Głogowa Kossowski Capitt. Prædecensis

Tibi Mlæ Emerentiannæ de Bardzinskie Jarnowska Olim Mfici Jacobi Jarnowski Consorti Relictæ Viduæ Bonorum Osiecza utraq Possessricis de his ac aliis Bonis Tuis gnalit. Omnibus summisq quibusvis pecuniarijs habitis et habendis Vigore Regio et nostra qua hac in parte fungimur Capitt. Authoritate mandamus ut in judicijs nostris Castrens Capitt. Prædecens Feria Secunda ab hinc prius et proximius in Cro Prædecens celebrandis personaliter ac peremptorie comparcas. Ad instantiam Gnæ Feliciani Witowski Bonorum Villæ Wolka Paruszewska Possessoris Actt. Qui te revivicatorie et præcipue Relicta Vidua Supra dicti Olim Mli Jacobi Jarnowski Causam et actionem judiciariam Tibi revificando morte et obitu Ejusdem Mfici Jarnowski mariti tui interruptam et hucusq indecisam citat seu potius ad paratum processum parata decreta paratos Terminos et eorum contenta paratas quasvis inscriptiones hac incusa adcitat ad videndum et audiendum Singulariter Te relictam toties dicti Olim Mci Jarnowski Consortem Causam eandem attentari finalit. decidi curari, Inquisitiones educi et expediri, Cæteraq pro negotij hujus exigentia peragi. Sis itaq Termino paritura et judicialit. responsura Dati in Castro Prædecensi. Feria Secunda post Dominicam Reminiscere Quadragesimatem Anno Domini 1761.

Copia Citationis ex parte G. Witowskiej Con M. Jarnowska

In Castro Radecensi Feria Secunda post Dominicam Oculi Judragesimalem proxima anno Domini 1761

Stephanus de Zegava Exposuit Predecensi & Capitaneus.
Vobis Generosis Antonio Zaiaczek & Ludovico de Zaiaczki ~~& Gros~~
Rebi Blumberk Consorti Relicte Vidue tum Salomee de Sa
reuskie ~~& Gros~~ Bonaventure Zaiaczek Consorti Relicte
Vidue Matrineo non Antonina Zaiaczkowna Filie ~~& Gros~~
Constantie Zaiaczkowna ~~& Gros~~ Andree Zaiaczek Filie
Bonorum ville Zbiewo Heredibus et Successoribus de hiis
aliis Bonis vestris quibuscunque ~~omnibus~~ ac Summis quibus vis pe
Carte fungimur Capitt authe mandamus ut in Judicijs
nostris Ex Capitt Predecen Fra Secunda ~~ab hinc~~ prius et pro
ximius in Co Predecen celebrand pctr ac percomptione Compa
reatis. Ad Instantiam Generosi Francisci Rositowski ~~&~~
qui Vos et quid Minorennes in Tutorum de Jure Juram
bentium authoritatt et assistentia et ~~&~~ Prosam
Constantiam Zaiaczkowna Minorennem ~~&~~ dicti ~~Gros~~ An
dree Zaiaczek Filiam ad paratum Exequendum paratas Con
dennationes in Judicijs Ex Predecen ea parte vri actte
per de circa dispensionem Cause cum prefatis Grosis Za
iaczki obtentas et publicatas loco peragend Executionis
adiutat dij pro ea. Quatenus Vos anus ad alium ve se non
referendo sed quem vestri omnes presentis actionis vigo
affuit summas bias, et quid primam Novem de Cen
tenarium Hungaricalium, alterum Centum Viginti Flore
lon scripto certo manuali de data illius in Bonis ville
Zbiewo Die decima Quarta Septembris Anno 1740
per ~~&~~ prefatum Grosium Andream Zaiaczek sibi ~~&~~
inscripti et in huiusq tempus non persolutti sibi actori
Solvatis et realiter effectuetis, ~~Executionem~~ ~~&~~
sui actoris super de Grosa Constantia Zaiaczkowna
minorenni circa dispensionem Cause cum Actoris Gro
sis Zaiaczki obtentum et perductum sufferas in
subsistentiam vere ejusd Canas suas citamini &c
et adiutamini Citis Termino Locoque et Judicialiter
Respersum Datt in Castro Predecen Feria Secunda post

Dominj

Dominicam Reminiscere Quadragesimalem proxima Dni 1761

Copia Citt ex Parte Gnosi Kositowski actt Con Gnosos Zaiączki citt.

Feria Secunda post Dominicam Oculi Quadragesimalem proxima Anno Dni 1761

Stephanus de Głogowa Kossowski Praedecen. Capitaneus.
ibi Gnoso Alberto Łacki de Bonis tuis gnaliter omnibus ac
summis quibusvis pecun habitt et habend vigore Regio
tnra qua hac in Parte fungimur Capitaneali authe man
damus ut in Judicijs nostris Cre Capitanealibus Praedecen
eria Secunda ab hinc prius in Castro Praedecen celebrand
tr ac peremptorie Compareas. Ad Instantiam Gnosor Tho
ae Modlinski, et Marianna de Ochzckie Conjugum in
em legitimorum actt. Qui te et quid maritata actrix
personali Gnosi Mariti sui authoritate et assistentia
itant idq pro eo. Quatenus tu fidele veritatis testimo
ium in Causa et actione Judiciaria suorum actorum
um Gnosis Ossowski et Witowskie Conjugibus in Judicijs
ostris Cre Praedecen ventilanti quomodo tibi Constat bono
ostro Coram Judicio praestes et perhibeas, si vero hac
acere neglexeris. Scias te sententia Judicij nostri ad id
stringi et Compelli ac id quod Juris erit decerni et sen
tentiari, citaris itaq sis termino advenien pariturus
et Judicialiter Responsurus. Datt in Cro Praedecen Fe
ia Sexta post Dominicam Reminiscere Quadragesima
em proxima Anno Dni 1761

Copia Actt ex Parte
Gnosorum Modlinskie
Conjugum con Gnosum
Zachi Actt.

In Crō Praedecen Feria
secunda post Domi
nicam Oculi Quadra
gesimalem proximâ
Anno Domini 1762

Stephanus de Głogowa Kossowski Praedecen. et Capitaneus. 205.
Tibi Gnoso Feliciano Witowski Bonor. villae Wolka Paruszewska
Possori de his ac alijs Bonis tuis gnaliter omnibus ac Summis
quibusvis pecun. habit. et habend. vigore Regio et nra qua
hac in Parte fungimur Capitaneali authe mandamus ut
in Judicijs Nris Cre Capitt. Praedecen. Feria Secunda ab-
hinc in Cro ~~nro~~ Praedecen. Celebrand. pstr. ac peremptorie
Compareas. ad Instantiam Gnosorum Thomae Modlinski et
Marcianae de Ochechie Conjugum in vicem legitimorum
actt. Qui te et quia Maritata actrix in personali Gno
si Mariti sui authe et assa citant ad videndum et
audiend. te ad Statuitionem instantaneam Laborio
si Sebastiani de Bonis Suprascriptis Wolka Subditi
(: qui praesen. Citatione apud te arestat :) pro deponendo
ex Ipso fideli veritatis Testimonio in Causa et actione
Judiciaria suorum actt. in Judicijs officij ~~nostri~~ praesen. tecum
vertilanti Mediante Sententia Judicij nostri Strin-
gi, et id quod Juris erit decerni et Sententiari Citaris
itaq. sis Termino paritarus et Judicialiter Respon-
surus Datum in Castro Praedecen. Feria Sexta post Do
minicam Reminiscere Quadragesimalem proxima
Anno Domini 1761

Copia Citt ex Parte
Gnosor Modlinskie
Conjugum Actt Con
Gnosum Witowski Citt

In Castro Praedecen
oxena Secunda post
Dominicam Oculi Qua
dragesimalem proxi-
ma Anno Dni 1761

Stephanus de Głogowa Kossowski Praedecens Capitt
Vobis Gnosis Francisco et Evae de Broniewskie Conjugibus
invicem Lymis Skraszewskiem necnon Agnethi Virgi-
ni Innuptae Przedworska Bonorum seu Sortium in Bnis
villae Osno dolne sitt ~~Iure~~ Possessoribus de his ac aliis
Bonis Vestris gnlis omnibus Capli Authe mandamus ut in
Judiciis nostris Crens Capitt Praedecens Feria Secunda
ab hinc prius vel proximius Celebrand pnlis ac peram-
ptorie Comparentis Ad Instantiam Mgri Casimieri Za-
krzewski Tribuns Covalien Judicis Crens Radziejovien
Actt Qui Vos et quidem Maritt et virginem Innuptam
in Episcopo Gnosi Skraszewski Authe et Assa ~~Citt Jdq~~
Inhaerendo documentis suo coram Judicio Reponens
Citt Jdq proco Quatenus Vos Summas tantas et tales
quae et quales vobis ex praedictis Bonis villae Osno dolne
spectare videatur levetis de levatis et perceptis Actt
Quietetis de Bonis praenominatis seu Sortibus villae Osna
dolnego Condescendatis desolationem Bonorum Excisio-
nem Silvarum Compensetis ~~ac in~~ Calculum de perce-
ptis proventibus detis ac in omnibus et singulis praeten-
sionibus fundi se Actt pacificetis Quapropter Citt ad videndum
et Audiend Condescens in Fundum praemissorum Bonorum
villae Osna dolnego assignari et Jd qd Juris et Justi-
tiae erit decerni et Sententiari sitis parituri et Judr
Responsuri Datt in Crd Praedecens Feria Sexta post
Cineres Xda Ao Dni 1762

// Secundo post obtentam Contumaciae poenam //

Copia Cett. ex Parte
Mi Zakrzewski Prij
Cavalierij I Clas cor
GG Skraszewskie et
alios,

Feria Secunda post Domi-
nicam Oculi Quadragesi-
malem proxo Anno Dni
1761 Susceptt

Stephanus de Głogowa Rossowski Praedecen. et Capitaneus

Vobis Gnosis Casimiro et Helenae de Piekarskie Conjugibus invicem legitimis Parentibus at Valentino Filio Grabskim, de Bonis vestris gnaliter omnibus ac Summis quibusvis pecun. habitt. et habend. vigore Regio et Nra qua hac in Parte fungimur Capitaneali authe Mandamus ut in Judicijs nostris Cre Capitt. Praedecen. Feria Secunda abhinc in Castro Praedecen. Celebrand. prtr. ac peremptorie Compareatis ad Instantiam Instigatoris Judicij officij nostri ejusq. Delatoris Gnosi Augustini Grabski Sortis certae in Bonis villae Chociszewo sitt. Possessoris actt. Qui Vos inhaerendo ~~[illegible]~~ Protestationi suae Coram actis authen. Regni con. Vos factae vel faciend. Citat pro Poenis Legibus Regni descriptis per vos vero Succubitis et demeritis ex eo. Quia Vos ausi estis temereq. praesumpsistis Sortem sui actoris Possessioni Subiectt. tempore certo in Termino Termini Vobis edicendo invadere, invadendoq. Residentiam sui Actoris protunc occlusam violenti modo aperire Damna permulta in Segetibus et Pratis sui actoris proprijs Inventario vestro per age, et easdem segetes ac prata benevolo animo depascuare, et Cum Suus actor circa praemissas Injurias per "Vos" "Sibi actori" illatas se se oppusuerit, Se actorem laedere diffamare, dischonorare ac post in duellum lege publica vetitum provocare et Cum suus actor Vobiscum Gnosis Grabskie Parente et Filio duellare noluerit ad Frammeas Vos proripere, Jisdemq. frameis evaginatis Sibi actori vulnera in obductione expressa infligere per quod con. Leges Regni processistis, poenasq. ~~[illegible]~~ meritas in Vos traxistis pro quibus super Vobis decernend. Citamini advidend. et audiend. Inquisitionem seu Scrutinium quod et Vobis licitum erit ea in Causa educi et expediri, Nihilo minus Te Gnose Casimire Grabski ad Compensationem damnorum in Segetibus et pratis per actorum Stringi, intuitu vero # tam # perpetratarum violentiarum quam, et Incontinentiae Consortis, ac Filij, poenas distinctas

ctas super te irrogari, Cæteraq pro Causa præsen-
gentia In rem actt decerni et Sententiari, Ci-
ni itaq Sitis Termino pariturі et Judicialiter
suri Datt in Castro Prædecen Feria Secunda post
nicam Reminiscere Quadragesimalem proxima
no Dni 1761

Copia Citt ex Parte Gno
si Grabski actt, con Gno
sos Grabskie citt

In Cro Prædecensi
Feria Secunda post
Dominicam oculi
Quadragesimalem
proxima anno Dni
1761

Stephanus de Głogowa Kossowski Praedecen. Capneus.

Tibi Gnoso Joanni Dzierzeski de Causa infrascra Bonisq
tuis gnaliter omnibus ac Summis quibusvis pecun. ha
bitt. et habene vigore Regio et nostra qua hac in parte
fungimur Capneali Authe mandamus ut in Judijs
nostris Cre Capitt. Praedecen. Feriâ Secundâ, ab hinc pri
us et proximius in Cro nostro Praedecen. celebrane ptr
ac peremptt. Compareas ad Instantiam Instigatoris
Judicij Offij nostri ejusq. Delatt. Gnosi Mathiae
Głuszkowski Actt. Qui Te inhaerendo Protestatio
ni sue coram Actt. Authen. Rni con. Te factae
vel faciendae citt. ad videne et audiene Te tam in tu
itu sui Actt. multis in Locis varijs coram perso
nis fide dignis Sessionis, quam et tempore certo in
termino trni tibi edicendo in Bonis Villae Dziwie
Causa negotij sui in ibid. existentis infestattnis
infestandoq. primo verbis indiscretissimis honorem
sui Actt. denigrantibus diffamattnis, ac post per
cussionis, Colaphisattnis, aliarumq. permultarum
violentiarum perpetrattnis, poenis ad mentem
Legis puniri inquisittnem ea in Causa quae et tibi
licita erit educene demandari. Caeteraq. pro cau
sae istius exigentia super Te decerni et senten
tiari Citaris itaq. sis trno pariturus, et Judi
aliter responsurus Datt. in Cro Praedecen.
Feriâ Secundâ, post Dnicam Oculi Quadrage
simalem proximâ, Annô Dnô 1761mo

Copia Citt ex Parte
Gnosi Głuszkowski
Citt Con G. Dzierzeski
Citt

Feria Secunda post
Dominicam oculi Qua
dragesimalem pro-
xima Anno Dni
1761

Stephanus de Głogowa Kossowski Praedecen. & Capitaneus.

Vobis Gnosis Laurentio, Stanislao, et Joannae Fratribus et Sorori inter vos germanis, Boruckim Ott Gnosae Catharinae Borucka primi Ott Gnosi Joannis Bielawski, secundi vero voti Ott Gnosi Jgnatij Rojewski Consortis Filiastris et Successoribus Sgmis, Bonor Villae Mielinka in Palatinatu Bresten Cujae, Districtu vero Praedecen consisten Haeredibus et Possoribus de his ac alijs Bonis vestris gnaliter omnibus, ac Summis quibusvis pecun habitt et habenae vigore Regio et nostra qua hac in parte fungimur Capneali Actthe mandamus, ut in Judijs nostris Cren Capitt Praedecen Feria Secunda ab hinc prius et proximius in Cro nostro Praedecen celebrandis prtr ac pereptt Comparea tis. Ad Instantiam Gnosi Andreae Rojewski, Ott Suprascri Gnosi Jgnatij Rojewski Fratris Germani et post Sterilia fata episcae Fratris sui successoris naturalis Actt. Qui vos inhaerendo Inscroni citat seu potius: loco peragendae Executtnis adcitt Jdq pro eo. Quatenus vos Summam Duorum Millium Trecentor Septuaginta Quinq Floren Polon per Suprascram Ott Gnosam Catharinam de Boruckie ultimi nuptus Rojewska praefator Bonor Villae Mielinka Haeredissam praenominato Ott Gnoso Jgnatio Rojewski pro tunc futuro Marito suo Actt Cren Praedecen Feria Secunda pt Dnicam Sexagesimae proxa Anno Dni Millesimo, Septingentesimo, Quadragesimo, Ipso modo Simplicis debiti inscriptam, et solvi assecuratt post fataq Sterilia Ott Suprascri Gnosi Jgnatij Rojewski sui Actt Fratris germani in se actt uti naturalem Successorem devolutt, una cum provision ab eadem Summa provenien unus ad alium se non referendo sibi Actt solvatis et realiter enumeretis, nec non

Inventarium

Inventarium ut: pote Boves Quatuor laboratiles, Vaccas duas
vitulos duos per mentionatam Ctt Gnosam Catharinam de
ruchie ultimi nuptus Rojewska sui Actt Fratri germa
actt Crenz Praedecen donatum et inscrum, seq Actt vig
Juris naturae concernen sibi Actt reddatis et restituat
cessum sup vobis obtentum et pductum sufferatis, in sub
nem vero ejusd poenas ~~ta~~ luatis si vero haec facere neg
ritis scialis vos Sententia Judicij nostri ad id stringi et
pelli et id qd Juris erit in rem Actt decerni et sen
tiari quare citamini et ad cittni sitis Trno pan
et Judicialiter responsuri datt in Crō Praedecen
Secundā, pl Dnicam Reminiscere Quadragesim
proxima Annō Domini 1761mo

Copia Citt ex Parte Gnō
si Rojewski actt con
Gnōsos Boruchie citt
~~Relatio~~.

In Castro Praedecen
Feria Secunda post Do
minicam oculi Quadra
gesimalem proxima
Anno Dni 1761

Ad Officium Actaq presens Castrens Predecens Personaliter
veniens Gnosus Joannes Dąbski Olim Gnosi Michaelis
Dąbski Burgrabij Castrens Junivladislaviens Sterilter de
hac luce ~~funeti~~ decessi Filiaster germanus et Successor naturalis
Solannem Coram Eodem Officio et Actis presentibus gravi cum
dolore precavendo cujusvis indemnitati et integritati For
tunae Suae neperinfra scripta in lapsum eat et aliquod in
eadem patiatur detrimentum et jacturam in et Contra
Gnosos Casimirum et Martiannam de Dąbskie Thorze
wskie Conges invicem legitimos infert Manifestationem
Infestatuq in eum ~~quaerimonia~~ quaerimoniae modo Quia ipsi Licet quidem per opti
me siverint notumque ~~eis~~ ejus fuerit Causam Contradictoriis
Suprafati Olim Gnosi Michaelis Dąbski In Judicijs Castrens
Crusviciens in hoatam ~~esse~~ indeq obstantibus Infestationibus
Ad Judicia Tribunalicia adeventam et in hac usq indecisam
in Regestris Judicij Tribunalicij dependentem ~~quibus~~ attamen Omnibus mi
nime attentis quinimo spretis se Infestantem Ad Judicia
Castrens Predecens evocatorie non tantum extra districtum
verum extra Palatinatum concitaverunt tum deniq is idem
Gnosus Torzewski formatis Sibi ad se Infestantem non nullis
pretensionibus in primisse Infestantem ratione earundem
pretensionum Ad Judicia Terrestria Calissiens Districtus
Coninens concitavit ibique in hoata Causa sed nec dum ~~de~~
~~cisa~~ Obrationem obitus Mfici Judicis Terrestris Calissiensis
Manente deinde ~~eademque~~ in Causa Simili modo evocatorie ad eadem
Judicia ~~Castrensia~~ Castrensia Predecensia quasi ad propinquius Castrum
extra Palatinatum provocarunt ~~vitio~~ per quod Contra leges regni
de Evocatione Sancitas progressi ~~tuis~~ penasq inde traxerunt
~~pa~~ propter ~~suus~~ Infestans ratione Ejusmodi Evocationis ~~omnium praemissorum~~
iterum atque iterum quam Solenisse Manifestantur Salvis
Salvandis

ac post ~~deinde~~ ex eodem Tribli ad Officium Castrens Brestens remissam eo ab
Eodem Officio rursus ad Judicia Tribli Regni Petricoviens transmissam

Jan Lubrand Dąbski

Copia Mnis exstte
Gsi Dzmbski Stro
Gos Thurzewskie
1761

In Castro Praedecen
Feria Quarta post
Dominicam Oculi
Quadragesimalem
proxima anno Dni
1761

211

Actum in Fundo Bonor Villæ Smiedowiz Zorny et Me Dnis Dolnego Adwkay in ibq Stuba Sabbo pt Dm Jnvoc vit proximo ao Dni 1760 In presentia Jurr ac Rthenor Alberti Patrui Pauli Felicis Chrzanowskich Josephi et Casimiri Polikarpowskich Josephi Tulipki Antony Sokołowski Thadæi Waleszyńskich nec non Mdi Mri Jois Pnotarii Franci Korzetowicz ejd de Villa Koszczyce Cathenensis et Jeronimi Actum presentem declamantis

Ego infrascriptus Subdelegatus Cra Petrcovien Juratus ac generoso meorum officij mei citandor reporcem ex mente Legis Constra renitentes Officiales Sanctitum ad requisitionem Mri Josephi de Polczyn Polański Camerarij Terræ Posnan ex Virtute Pri Capus videlicet Cionor Ordem nationum Rome Fa rdta ex Cone Festo S. Matthæj Apli et Evangelistæ ao 1749 ex pte Jois Alberti Jankowskich Bonor Smiedowiz Zorny et Miedzutris dolnego Actos dis super Jois Numerjsti prospectos Bonor Smiedowiz Lipczyn obris ex Luco reputationis Jurium ad Bona eaq Smiedowiz Zorny et Miedzutrzon Dolnego se se referentium tum et Citationis Summonal ex Vem Exemplionis incipit Bonis hæreae alterius Fa rdta postridie Festo S. Lucæ Evangelistæ ao 1750 ex pte ejusd superius ex Luco Ulteriori Stiu Fa rdta pt Dm Quadrilem Lustare ao cur ex Luco Ulteriori ne ex pte ejusd superficiem omnium ex Co Prudenc ex Bonis Zwirkel demum pt Demissum Jus hæreditarium per Jeron Jankowskich ex nomine Personam Mri Josephi Bilskich ex pte ejusd Mri Bilskich per Mandatio Fa Sta pt Dm omnium Bonor Superjois Rosinskich Protscribes et alijs Bonis Comprehensis ex Luco Condescen de Bonis alterius Fa Sta pt Dm Andreæ apli ex Luco ulteriorius citationis ao 1760 Stiu ex pte ejusd Mri Bilskich super Jois Rosinskich Summonjsti Szczytyckich Fa rdta pt Dm Nativitatis ao 1760mo ex Luco Ulteriorius Sub Omnium Bonor Prædiorum Subditor et pertinentior Dnor Exhibitionis Petrcovien Sabbo pt Annes ao 1760mo ex to meum Bilskich ab una et Illos ac Bonor Illm Majoris Poloniæ Rusticor Vallens Wikowskich Jurisvlandis Incolarum Cmis Rudzkich Rudzkich Brzeskich Cujavien Prudenc Jovalens Slocz Cavalcen ex Bobrowskich Petrcovien Lanicens Ostrzeszowskich alior Vicinior Capitaneor pti ab altera pr Cati Quo mediante in quorum Quidem Bonor prefati Illmi ex Mri Jois majoris Poloniæ alijs Superficies Casati Mri

Capitaney per se seu officiu suu competentia Belgrabitia aut
Legatalia Bona Smiłowik Pomy et Mudutaten Dolnego pluraque
plenarie Annexta Tradant et Dno Josepho Polskie Parti autorea
vinerati in Popepronem demittat eig itaq Decreto ad hurendo
rarii Commissionis prolato ex Fundum Bonor Smiłowik Pomy
Mudutatis Dolnego Andepend Jurisdictionem omnem officiosa
vom Expravam Mlis fundavi qua fundata ad Traditionem vom
Bonor Conventor aucpi. Quavor Traditionem Jri Kosinsey Com
Bonor Smiłowik Popepories libenter et benevole ab impsa
ditorem gerendam devenimus per rationem irrepertibilita
tam Villana Communitatis Subditor Stanti Popeprone Jrae
Smik prospyor quam et Avitalis Familiis Jnseminationem
et penitus Depriditat Tum et Supellectilis piri adminiculum
itaq Procepu plenarie perducto Potum Villam Smiłowik
et Mudutaten Dolnego prater Praedatorum Hollodrum cum
sario pernarium ad Pestum S. Adalberti an ao 1761 Jmdo
Jri Kosinskim pepiden personis Autorey quoy do officia Tam
alia quam et Villana in Popepronem Dni Josephi Polskie Tra
Cypis Praditionis Tenor sequitur talis. Dwor Stary zły do
poszyty Krolewy potrzebuie wschodzye do Dwora Jacek z dolow
panych Wali się stemplami podparty stroplem poszyty z pan
sien z Seni polowey nee Izba y z Komory w komorze Stan
drewniane szyby prostey szkla obrzgte Sołap zgnit Komin
ny y pie prosty zły Scany się Walą w Izbie piecy Komin zł
trzy prostego szkla rodzewno pracowe po prawey ręce drzwi
z gruntu zła na Stayni przez Jana Kosinskiego obwiesz
Dworze w podworzu w Stupy cztery z dolow łapanych chlewy
dolow Cabanie stroplem poszyte Obory w Stupy czterech
grodach stroplem poszyte Walą się na gruncie Zostaie się
cztery do roli Krowa iedna ta obory pozwala się do konse
cyi bydła Jmć Pana Kosinskich do S. Woyciecha Mieszcz
pozwolony do mieszkania do S. Woyciecha Jmć Pana Kosin
stym dozwalaiem aby nieprzeszkadzali prawa robienia y kurzen
gorzałki w tym Browarze Jmć Pana Kosinskiego gruntowy y dr
sow dwa Stodoł dwie stroplem poszyte bardzo złe iedna stod
z Spichrzem pozwala się do S. Woyciecha Jmć Pana Kosi

ap Zyl

w tych Kodolach z Boża znayduiącego się ruiny Kompanij z
W.Gm.S. Polskiey nad Sanskiem Kossowskim brzeg cześć Kontra
tuiąc z drugiey części dostali się W.Jp.u Komornikowi Zyta Mar
deli trzydziesci y pięć Jeneznicznie Mandeli Czternascie Grach
y owsu tak że w podział do trzeciey części tak Zboża na ciało y pa
szy czego Sędzia W.Jp.u Komornika do pilnowanie powinien
Zyta ozimego Zagonow szesciset Zasianych ciało powiada Jan
Kopersztyn w Smilnikach Gornych chałup sześć spopielił poszły
poprawy poszycia wszystkie potrzebuią we czterech ścianach
bakanie y drzwi piętą ze wszystkim dobra w cztony Za pozwo
leniem W.Jp.u Sołeckiego Pan Jaranowski mieszka Szesta
ta w ścianach poszycia poprawy potrzebuie w cały Wsi stodoła
iedna bez wrotnicow y połowy poszycia chlewa y obory Zadney nie
ma Zaścianek chłopskich niema Zadnych ptugow Wozow
y innych Gospodarskich rzeczy tak we Dworze ciało y na Wsi
niema nic Karczma pusta z stayni Walit się y cały szczyt
rupeszyty chlewi niema w Smilnikach dolnych Zrale gdzie cha
łupy były groszta Lesem Zapuszczone Ogrody Cierniem y innemi
Zarostami Bydła y Inwentarzow w Smilnikach Dolnych nullum
vestigium W całych Wsiach Smilnikach y Gornym y dolnym
Człowieka Zadnego niemasz finitus to Dobra Zmyślowa się
tak w Dworskich ciało y wnyskich Pobrudynkach y Zasiewkach
Zyta y groszta antiquitus siewane y Zyta Cieszone Zarostami
Zapuszczone Conscripto ibay deserrimo Statu hac Villas deva
statarum casu Villas cum Arcis deserti ex Sopyczyn
mi Polski nihil exigiundo praeter superiora exempta diffun
ad Commissionem Jris Koscielski ad Dn. S. Adalberti promissa
tradidi et dimisi ex Bona cum Voce Expraesi Mihi ex praece
ta Multorum Decreti Status et Conditionis hominum actum
Presente deperditum Remisi denique quinimo libenter ad fu
turam memoriam Jris Koscielski Intromissi excepti et expa

cifica Possessione reliqui dando et Concedendo eius Mo[illegible]
ski potestatem uti in sua haereditate plusqm plenarie
ducto Processu superius de actu exarato evicta rem dom[illegible]
micam gerendi Utifrui et Possidendi Traditionis [illegible]
tis Robore.

Martinus Ignatius bini nominis de Kamocin Kam[illegible]
Subdelegatus Juratus Cren Petricovien [illegible]

G. Josephus Zaleuski nomine Cujus interest obtulit Offi[illegible]
sen ad acticandum et actis hisce Ingrossandum porrec[illegible]
ditionem Bonorum Smielnik Gorny et medietatis do[illegible]
per Gnosum Martinum Ignatium bini nominis Kamocin[illegible]
delegatum Juratum Cre Petricovien pro Parte infra[illegible]
expedit Sanam Salvam et illesam omniq suspitio
nota Carentem tenoris sequentis / inseratur ori[illegible]
le / ~~[illegible]~~
~~[illegible]~~
~~[illegible]~~ Originale vero ejusd hic circa act[illegible]
sentia relictum et est actis hisce connotatum.

~~213.~~

214.

213.

Gerny et medietatis
dolnego pro Parte Mu
Poleuski expedit

In Castro Praedecen Sab
batho post Dominicam
Oculi Quadragesima
lem proximo Anno Do
mini 1781

Stephanus de Głogowa Kossowski Praedecen. et Capitaneus

Vobis Gnosis Mariannae de Rykinskie Zaborowska ott. Gnosi Joannis Zaborowski Consorti Relictae Viduae Matri atq. Succoribus ejusd. ott. Gnosi Joannis Zaborowski de Bonis vestris gnaliter omnibus ac Summis quibusvis pecun. habitt. et habenae vigore Regio et nra qua hac in Parte fungimur Capitaneali authoritate mandamus ut in Judicijs nris Cre Capitt. Praedecen. ~~extradit~~ Feria Secunda abhinc prius Vel proximius in Cro nro Praedecen. Celebrand. prtr. ac peremptorie Compareatis. Ad Instantiam Gnosorum Stanislaj et Martiannae de Zaborowskie Conjugum invicem legitimorum Rzeszowskich Actt. Qui Vos et quid Maritata actrix in sui mariti Vos vero Citatos in Competenti, qui ea indigetis authoritate et assisten. citant, seu potius ad paratam Condemnationem ex Parte suor. actt. in anteactis Judicijs Cre Capitt. Praedecen. super Vobis citt. obtentam (loco peragendae Executionis) adcitant idq. ad videndum et audiend. Vos ad Solutionem Summae Duorum Millium Florenorum Polon. una cum Provisionibus se actricem in vim dotis de Bonis Paternis ad mentem exdotationis Gnosae Guminska suae actricis Sororis germanae Concernentis mediante Sententia Judicij Nostri Stringi et id quod Juris erit causaq. praesens poposcerit decerni et Sententiari, Citamini itaq. et adcitamini Litis Termino pariturí et Judicialiter Responsuri Datum in Castro Praedecensi Feria Secunda post Dni cum Reminiscere Quadragesimalem proxima Anno Dni 1762 # ad refusionem Litis expensarum ea in Causa erogatar. Compelli, ac nihilominus Poenas in Sublationem Processus ex Parte suorum actorum super vobis obtenti et perducti in rem actorum Statui #

Dotiego pro Parte Mi Polanski expedit

Copia citt ex Parte Gnosorum Rzescowskich Conjugum actt Con Gnosos Zaborowskie citt

In Crô Praedecen Sabbatho post Dominicam oculi Quadragesimalem proximo, anno Dni 1761

Stephanus de Głogowa Kossowski Praedecen. a Capitaneus
Tibi Magnifico Casimiro Zakrzewski Tribuno Covalien. Judicii Cr. Radzie
rovien. Sortis certae in Bonis villae Osno nadolnae Litt. Haeredi de Bonis
ss. gnaliter omnibus ac Summis quibusvis pecun. habitt. et habendis vi
re Regio et nra qua hac in Parte fungimur Capitt. authoritate man
emus, ut in Judicijs nostris Cr. Capitt. Praedecen. Feria Secunda ab
ni prius et proximius in Cro nro Praedecen. Celebrand. prtr. ac per
ptorie Compareas. Ad Instantiam Gnosorum Francisci et
e de Broniewskie Conjugum invicem legitimorum Skraszewskich
m Agnetis Przedworska Virginis innuptae Qui Te et quidem
Maritata ac Virgo in Competen. Suprascripti Gnosi Skrasze
ski authoritatt. et assisten. citant seu potius ad Inscriptionem
i Contra Se Actores instituendam vel econverso suorum acto
um con. Te adcitant idq. pro eo. Quatenus Tu Documenta quae
ad Sortem praefatam Bonor. Osna nadolnego spectan. Tum
Contractus quosvis respectu ejusdem Sortis cum quovis initos
Confectos nostro Coram Judicio Comportes Comportatt. Sibi
toribus Communices Si vero haec facere neglexeris Scias Te
Sententia Judicij nostri ad id Stringi et Compelli, ac id quod
ni erit decerni et Sententiari Citaris Itaq. Sis Termino advenien.
ituros et Judicialiter Responsurus. Datum in Castro Praedecensi Sab
tho post Dominicam oculi Quadragesimalem proximo Anno Do
ni 1761 # Sortis suprascriptae Osna nadolnego Possessorum actt. #

Copia citt ex Parte Gnosorum Skraszewskich et aliorum citt con M. Zakrzewski V. C. J. C. R. citt

In Crô Prædecensi Feria Secunda post Dominicam Lætare Quadragesimalem proxima Anno Dñi 1761

Ad Offm Actaq. pseng. Crenę Capitt. Pnedecenę personaliter veniens Gnosus Albertus Kosinski Burgrabius Loci psentis solenniter coram eodem Officio et Actis ejus pcavendo cujvis indemnitati Substantiae Suae, ne per infrascripta aliquam in eadem patiat jacturam in vim omnimodae promptitudinis Suae Maat ac quaerulat psentibus ex eo. Quia namet si Suus Gnosus Manifestans Transactiones intuitu haereditatis Bonorum Villarum Smielnik Gorny et medietatis Dolnego cum Gnosa Marianna de Jgno Xlie Szolayska inierit, ac easdem coram Actis Officij psenę in plena Juris forma concluderit; cum tamen non tantum Alij Successores hanc haereditatem pmissorum Bonorum Smielnik Gorny et medietatis Dolnego in Dubium vocant, et Coheredes sese declarant, verum etiam eo ~~ex~~ respectu processu Tribunalitio dicta Bona involvunt, seq. Gnosum Quaerulantem in multas Litis expensas inducunt, ac necdum finito ulterius inducere intendunt. Id circo Suus Gnosus Maans his persvasus rationibus ~~[illegible]~~ ab ejsdem Transactionibus "tum Ipsam et haereditate" Anno et apso initis et confectis per psentem Mafnem recedit; et ad Liberam dispositionem Gnosae Szolayska Jurisdatrici tradit. Offerendo se Summam in vim ptij ad rationem exsolutam a quo de Jure venerit et uti tanquam Evictionatis exstiterit Jure vindicaturum Salvis Salvandis.

Albertus Kosinski mpp

Copia Manifestationis
ex Parte Gnesi kosin
skii ratione intro Conten
torum factae.

In Castro Praedecensi
Feria Secunda post
Dominicam Laetare
Quadragesimalem
proxima Anno Domi
ni 1761

Ad Officium Dnae Petronella de Stubickie primi
olim Mci Petri Cywinski Secundi ad Praesens
voti Mci Antonij Grzywinski Camerarij Dnis
Juniorum Consors Legitima in Personali Ejusdem
Mci Mariti Sui Authe et Assistentiae Obviando Cui-
vis Indemnitati Suae Solenniter manifestata est
in et Contra Mcum Marcellinum Stucki
Pincernidem Juniorum Fratrem Suum Avunculorum Bonorum Villae Burzynien-
na Portionis Suae Haeredem Sive Possessorem
maaturque praesentibus in Cum Querimoniae modum
Quia Ipse Idem Mcus Stucki non Contentus Affectu
Suae Mciae Maantis in Nonnullis Necessitatibus Cidem
per Se Maantem Praestitis Locoque praestandae
aliquae gratitudinis tempore Certo ad Bona
Turzynem Demumque Maantis adveniens Pixidem
Quandam Argenteam intra deauratam Cernens,
quam praefata Mcia Mans Stante Viduali Statu
apud Gnosum Cujusdem Nominis Nicinski in
Summa Quindecim Aureorum Hungaricatorum per
Mcum Stanislaum Stucki Ejusdem Mci Mar-
cellini Stucki Fratrem germanum per Cunde
Mcum Stanislaum Stucki Simul cum Cruce
Aurea Lapidibus adamantinis adornata Mciae
Maantis propria Oppignoratam in Bona Vide
Cunde Pixidem recepit Summamque praefatam Quin-
decim Aureorum Hungaricatorum aut Pixidem
altespecificatorum Scripto Manuali restituendam
Assecuravit Cum voro missis omnibus

hucusq̃ non satisfacit Iduris Ex me
mans recurrendo ad Asylum Sacrosan
ctae Justitiae in vim omnimodae suae Di
gentiae ratione praemissorum omnium
iterum iterumq̃ manifestat Salvi
de Jure Salvandis.

Petronella Grzywienska Antoni Grzywin

Copia Manifestationis ex Parte Magnificae Grzywinska con Gnosum Słucki.

In Castro Praedecensi Feria Sexta post Dominicam Laetare Quadragesimalem proxima anno Domini 1761

ad Offm & pbr ors Mgfus Casimirus Zabrzenski Tribunus
Cordubiensis Judex Orey Radiejoviensis huc et Mgfra mariana
ales Busimscia olim Mgfrarum Christophori et Teresiæ Golin
dea filiæ primi olim Mgfi Josephi Domicelli secundi ad pros
pus voti conjugis suæ legitimæ s. pro cujus rata habitione in
forma Juris plenissima cavet. s. nomine succurrendo inte
ressati dotis eandem Mgfram Consortem suam de Bonis Pa
ternis et maternis concernentis ne per decretum Petri
dicto in Judicijs ordinarijs Ena libres Tribuy Regni Persia
Quinta pridie Festi Presentationis Gloriosissimæ Virginis
Mariæ Anno proximè elabo Millesimo Septingentesimo
sexagesimo Inter Mgfos Antonium Patronum et ejusd
Mortinis Filiastrum Busimscium ~~actr et fitt~~ Cathari
nam de Norraiewskie Busimscia relictam viduam Actor
res et Citt ab una et de Manifestantem ac Consortem suam
parte ab altera ~~ac~~ aliisq eodem Decreto Specificatos cum
prejudicio Juris Naturæ Manifestantium subsecutum vingt
legis præferens ~~quo nomi~~ successu temporis in eadem quovis
modo patiatur diminutionem et injuriam, sentiens se et su
pradictam Mgfram Consortem suam per injunctionem, dolu
sionis summæ ~~duodecem~~ Millium florenorum polon Libr
manifestanti seu potius Consorti suæ in summa viginti mil
lium florenorum ex Bonis Prænominantis justè et Libenter ex
tendo tum assignationem Condescensionis in Fundum Bonori
um Ingbryn, Kretlewtio, nec non Solvo et Numerando
in et pro Feria secunda proxime decurr Conductus Pascha
Anni Currentis, eodem Decreto denlandatas, locos in regi secundum justitiam et æqui
tatem judicata ac per Partes acceptata ac pacificata in juri
dato per immediate de actu specificatum Decretum spa
de Jurisdictionalitia et invaliditate ejusd uti contra omnes
jus et æquum contra primitiva Decreta et acceptationem
Partium sibe uti vim evidentem legis præferentis
tis suo et illo quo supra nomine iterum atq iterum
quam solemnissime manifestatur salvis de Jure
salvandis

Casimirus Zabrzenski Jd Cord

Copia manifestationis
ex Parte Magci Zalerze
wski Tribun Covaliens
Judicis Cre Radziejovi
ensen Magnificos Pro
simskie.

Feria Tertia pt Domi
nicam Judica Quadra
gesimalem proxima
Anno Dni 1761 idq sub
celebratione Judicum
Cre Capitis Praedecen

Augustus Tertius D.G. Gratia Rex Poloniæ Magnus Dux
Lithuaniæ Russiæ Prussiæ &c. [illegible] Vobis Magnis de Eis Valentino Mokowski
Antonio seu alterius Cujusvis Bnis Nazarenski tu Juuenibus
S.R.M. Martini Ruchi ate Mariannæ Jacobi Alexandri
Radzenski Conserti Krzynska ob Nra Barbara Alexandra
de Krzynskie Kretkowska Juuenibus Pendlm Indmo Dño Anto
nio Canonico Sochaczew Præposito Miecicen tu Magco
Josepho Scillatori Choczen Fratribus intr vos Permaneis
Kotnicken ob Nra Rem seu alterius cujusvis Mgis
de Krzynskie primo Kotnicka Dño vero voto Testamento in
tuitu Matrimonij Nro progenitis Filijs et Filiabus Mgis
Barbara Alexandra de Krzynskie Kretkowska Juuenibus
tu Magdalena de Kretkowskie ob Mgm Josephi Jelitz
Judicij Nri Sochaczen Comitis Relicti Nuncupatæ matri ate
Cristina Slawiczyn Sigismundo Nuncupato ob Mgm Josepho
Jelinski Judice Nri Sochaczen pro creati Filijs et Fi
liabus Jelinskim tu Stanislao Czarnota Vice Palatino
Varsaviens Parenti ate Juuenibus ex ob Mgm Mariannæ de
Sierakie Comitæ Dcti pro creatis tu Tutoribus ob Mgm Ma
gdalenæ de Leszno Dziatyński alijsq Creditoribus ad Bona
Hrmi pertinentia cum Attinentijs Pertinentijs de Pertoneq Bona
Pefrij Filler omnibus Dnorum Judicijs quibuscunq pecuniarijs et
cum reperitibus mandamus vt in Nro Cendrij in Bonis
Hrmi pertinentia ex mente Dcti Tribunalitij Nri Petricovien
Assignatis Da 2da pt Dnicæ Cantate Anno Hujus Currenti
Incidentis Hbr peremptorie compareatis ad Instantiam relati
et cujus ob Mgm Andreæ Kretkowskij Capitis Cravien ad
Quos vos cum Debita de Jure Incumbente Authte et Aã citandi
vendi et audiendi Vos ad Responsionem juxta Anteriores Nros
Strinjs Decreta in Causa proclata in Categoria Volsicuta
ad effectum Deducendi et effectuandi Satisfactionem et Bonificationem
omnimodam quo Interest ad Juuenibus Categoriæ cum Credito
ribus attentandi ad Comperta tione Documentorum et Causam Hæres
tuum pro Juramento adigendi Alterius in Talibus fieri solita
contra vos Statu decernendi et Sententiandi Dato Re Da 2da pt Dnicæ
Cantate Anno Dñi Loco Ao Dñi 1761.

Copia citt ex Parte Re
licta et Succor ott Mci
Krethowsky Capitt Cova
lien actt, con Creditores
ad Bona Kromiszewia
concurren

In Cro Prodecen Sabba
tho post Dominicam
Conductus Paschae pro
ximo Anno Domini
1761

Augustus Tertius Dei Gratia Rex Poloniæ Magnus
Dux Lithuaniæ Russiæ Prussiæ Masoviæ Samogitiæ Kijoviæ
Volhyniæ Podoliæ Podlachiæ Livoniæ Smolenskiæ Severiæ Cer
nichoviæq; nec non Haereditt Dux Saxoniæ Princeps Elector

Vobis Mñis Nobilibus Scabinis ac Mñi Andreæ Kretkow
ski Capitt Kowaliens Bonum Kromiżewicz cum attinen Dalio
rum eo pertinentt quovis jurisq; titulo possessoris pt fatæq; Pa
rentis sui coram Bonum possessoribus de suis eiusq; Bonis Vestris
ac Summis si quæ vob Concernerint ea Bonis Dditis
Kromiżewicz gltr omnibus reconventionaliter Mandamus
ut in Termino prædicens in Pgatis Bonis Kromiżewicz &
aliis ea virtute Decreti Tribunalitii Petricoviæ assignatæ
Ofa 2da pt Dcam Cantate coincidentt personaliter promptoriq;
Compareatis Ad Instantiam Dñæ Mariannæ de Skrzynskie
primis ott Jñi Josephi Dzierzbicki Secundi ad præsens Jñi Ale
xandri Jodzinski Consortis legitimæ ott Ultimum Mñorum
Alexandri de Anna de Szamowo Skrzynskich Castellani Dreten
sium Conjugum Nepotis ott vo Mñi Laurentii Skrzyn
ski Vexilliferi Lancicens ex ott degradatis Ultimis Mñis
Alexandro de Anna de Szamowo Skrzynskich Conjugibus Castel
lano Dretensi matrimonialiter procedentt Filij eorum Mñæ Eva
Szynska matrimonialiter procreatæ Patris ott vo Mñi Alexan
dro de Skrzynskie Jñi Martini Kretkowski prostens Bonum
Kromiżewicz cu attinen & alior eo Nomine Spectantt Hæredis
Consortis legitimæ ott vo Mñi Segnacepti Laurentij Skrzynski
Patricis Parentis Sororis germanæ Suæ vo Amittæ pt fatæ
ejusd unicæ & naturalis Successricis Patricis quæ vos inhære
Decretis Tribunalitii Documentisq; suis
de Jure incumbenti præcipue Filiorum Suorum ex altro Connu
bio secum Patricæ Susceptt existentes secundum unius qui proter

Termino supra scripta condescens comparere potuerit citat seu potius in
mento Decreti Tribunalitt Anno praesens subsecutt adcitt
Quatenus vos in virtute Decrett Tribunall praetacta Cond
agitatae Summas tantas et tales quantae se Actricem virtute
menter Authenticer jure Successionis pt ott
Gi Alexandra et Barbaram de Skrzynskie ott Gi Martini K
ski Conserte Suae vo Actricis Amittae germanae concernerint
cum provisionibus a fatis ott praedictt Gae Alexandrae et
rae Skrzynska Actricis Amittae solvatis et realr enum
Calculum si et inquantum ubi necesse ex quibusnam Bo
Actrici provenerit eunc per Judicium exigendo attentetur
trici restituatis Comportatione Documentorum Massa su
tunc Computationis Jur Gsum Alexandrum Marchocki et M Kretk
ott Gi Martini Kretkowski enucleantium praebla Compro
juratoria perficiatis Rigoremq Decreti Tribunalitt in
traventionis subeatis Sitis Termino huic perituri Ju
ad haec et alia Vobis fusius in Termino Termini ore pr
respensuri Datt Petricoviae Feria 2da pt Dcam Gi
Quadragesimalem proxima Anno Dni 1761

Copia litt ex Parte G.
Grodzinska actt con Re
litt et Successores ott Mi
krethowski Capitt Cavalier
litt.

Feria Secunda post
Dominicam Misericor
diae proximâ Anno Do
mini 1761

Actum in Pundo Bonorum Villa Chociszewo Sertes
Gnūsi Simonis Polichnouskii in ibidem Villa Feria Se-
cunda ante Festum Diva Maria Magdalene proxi-
ma Anno Domini Millesimo Septingentesimo Sexa-
gesimo.

Coram Gnūo Alberto Kozinskii Burgrabio Castrensi Pradecensi Jn prod
sertia Gnoserum ac Nobilium Casimiri Polichnouskii Vladislaj Jan
kouskii Joannis Majeuskii Parochi et Antonij filij Maieuskii
Pilij et Petri Malinowskii ac aliorum plurimorum actis
hujusce Assertionis nec non Mihi Actuj Gnalis Provisi Valenti
ni Mazurkiewicz de Villa Lgd authenq et Jurati actuum
Perq acclamanq Officium illaq Burgrabiale Cretq Pradecens
videlicet Segnasserus Gnūus Albertus Kozinskii Jnsistendo
Trinarum Condemnationum ex parte et Jnstantia Gnae
Helene de Lubarskie Grabska Gnūi Casimiri Grabskii Lega
ti mariti Cnsertis Partis Actoreq et Jurecinventis Super
eodem Gnūo Casimiro Grabskii Legatario Marito Circa Sus
pensionem Causae cum Gnūo Simone Polichnouskii Ob
tentarum et publicatarum, tum Decreto Jnter eandem
Partem Actoream et Jurecinventem ab una, et Gnūum
Simeonem Polichnouskii intuitu Solutionis Summae
Mille Zyphonum per Supraserum Gnūum Casimirum
Grabskii Super Bonis Chociszewo Seu Sertes in ibid Villa Par
ti Actoreq et Jurecinventi Actis Cretq Pradecens Feria
Tertia post Festum Sancti Martini Pontificis Anno
Millesimo Septingentesimo Nonagesimo Quarto Jnscripte
in Judicijs Causarum seu Terminis Cancellarum Fe-
ria Secunda post Dominicam Rogationum proxima
Anno presenti ~~proxime decursi~~ parte ab altera Lato. Cus
siusmodi Decreto Solutio Summae eidem una cum Pro
visionibus una cum penis in sublationem Processus
pro Castrino Festi Natis Sancti Joannis Baptistae
erat assignata Cui Decreto non Satisfactum
ino in eodem Termino mentionatus Gnūus Simon
Polichnouskii Sertis in Bonis Chociszewo Super Bonis
Bonitionis ex Jnstantia eidem Partis Actoreq et Jure

vincentis

vincentis Circa Manifestationem obtinere permisit. q
ca ad affectationem et officiosam requisitionem Supra
nata Partis actoreae et Jurecincentis ad Bona Chociszew
Sortem in ibid Sittam cum Suprascriptis Nobilibus et
steriali Condescendit ibidemq Condescendendo Jurisdictione
am voce Ministerialis fundavit qua fundata et per M
acclamata Jurisdictionem Adhaerendo Supra Connotato
ad mentem Constitutionis Anni Millesimi Septingen
mi Vigesimi Sexti ad Traditionem in Summa Sup
expressa se se Contulit et eandem in hunc qui sequi
modum expedivit. Wayprzod Traduie się Possessya
dney Izbie z JmPanem Polichnowskim y tam mie
muszą ponieważ tak przy Dworze iako y na Wsi
masz innego pomieszkania wydziela się Cwierć iedn
stodole w Chodząc do stodoły po prawey ręce pierwsz
ki iedno przeszło przy Drzwiach Ogrod przy Oborze p
otłogim leżący nie ogrodzony przy Drodze ktora
przez wieś, Wydziela się w ozimiem Polu ku Sm
nikowi za wsią po prawey ręce od Drogi pierwszym
im Zagonow Dwanascie Dwoygim zas tay od Bora
Smugim Zagonow Czterdziesci osm item Płoska Sr
miedzy krzewiną Zagonow Dwanascie w Sobie ma
Tak że ku Smielnikowi, W Jarym Polu ku Cz
nom od Działu JmPana Augustyna Gralskiego
wyznacza się w Dłusz pięciorgim Stay a w Serc
dow Dziewięć troygim Stay Siane a Dwoie otłogim
w Trzecim Polu Ugorowym ku Szkowku oddaie
Płoski w Sobie maiące krotkim Staim Zagonow D
wyiedziesiąt a lubo według należytości należał by się
większy Dział w tey Summie dla JmP. Gralski
dla Szczupłości tey Części nie można było wydzieli
więcey gruntu nie ogołacaiąc JmPana Polichnowsk
Possessora maiącego znaczne Swoie Summy na tey
sci Osobliwych innych Lęk dla JmP. Gralski nie
Dzieli się ile że tych na tey Części omale iest tylko
Kontentować się musi ktore za rolami znayduią

ezeliby w Sąmsiedztwie była nakłoniona JW. Grabska do płacenia połowy Pogłownego ktore należy z tey Częsci tedy należyć będzie także połowa Soli ktora na tę Cześć należy Wolne Pastwisko w Polach y Berach także wrąb na budynki Grontowe y na opał pozwala się teyże JW. Grabski. Postquam peractam et expeditam modo praemisso Traditionem Supra fatam Gnsam Helenam de Pikarskie Grabska Gnesi Casimiri Grabski Kesiri Mariti Ansertem Officium Praesens in pacifica Possessione reliquit.

Albertus Kisiński V Burgrabius Crenensis Praedecensis mpp

Actus Traditionis Bonorum villæ Chociszewa seu sortis Gnosorum Polichnowskich pro re Gnosæ ~~Polichn~~ Grabska subsecutæ.

Feria Tertia post Dominicam miseriordiæ ~~[illegible]~~ proximâ Anno Domini 1761

Longinus a Kartow Kartowski Crusvicien. et Capitaneus.

Tibi Magco Adalberto Szadkowski Subdapifero Gostinen. Bonor. Bryszewa et Sycewa in Districtu Praedecensi Consisten. modemo Haeredi de his ac alijs Bonis tuis gnaliter omnibus Summisq. quibusvis pecun. habitis et habendis vigore Regio et nostra qua hac in parte fungimur Capneali Authe mandamus ut in Judicijs nostris Cren. Crusvicien. vigore inscripti ad respondendum fori prius proximiusve celebrandis prtr ac peremptorie Compareas. Ad Instantiam Perillustris Reverendissimi Josephi a Luczyce Luczycki Praepositi Infulati Strzelnen. totiusq. ejusd. Conventus monialium ac Deo dicatarum Virginum Actorum. Qui Tes. Recedendo à Foro Cren. Radziejovien. Terminisq. in ibidem editt inhaerendoq. inscroni # Sibi Actt debitt et proveniens per ott Mcum Thadeum Ruszkowski Subdapiferum Brestensem Cujus supradictt Bonor. Bryszewa et Sycewa immediatt Haered. coram iisdem actis Cren. Crusvicien. Sabbatho in Crono Festi Nativitatis Sancti Joannis Babstae Annô Dni 1746to factae et Recognitae citant idq. pro eo Quatenus Tu emendando Haereditatem et Possessionem Tui Summam eandem 5000 Floren. Polon. in iisd. Bonis Bryszewo inscriptt et huiusq. haerentt una cum Provision. ab ultima Quietattne retentt Sibi actt solvas et realiter enumeres Litis expensas Bonifices ac compenses sis Terno pariturus et Judicialiter ac Offose Responsurus Datt in Cro Crusvicien. Sabbo post Festa Solennia Sacri paschatis proxo Annô Dni 1 Zblmo # Super Summam Quinque Millium Floren. Polon. una cum provision. ab actu inscronis #

Copia citt ex Parte Per
Illris Rmi Łuczycki
Praepositi Infulati
Sztrzelnen actt con
Magcum Szathowski
citt

In Lro Praedecen Fe
ria Tertia post Do
minicam Misericor
diae proxima Anno
Domini 1761

Ludovicus a Lubraniec Dąmbski Junivladislavien Gneucovien
Capitaneus.

Tibi magco Martino Uminski Thesaurario Junivladisla
vien Bnum villae Bierzyna et aliorum Haeredi de Causa
infra scra Bonisq tuis gnaliter omnibus ac summis quibus
vis pecun habitt et habenae vigore Regio et nra qua
hac in Parte fungimur Capitaneali authe manda
mus, ut In Judicijs nris Cae Capitt Junivladislavien
ab hinc in Cro nro prius et prxius Celebranae ptr ac peren
ptorie Compareas. Ad Instantiam Gnosor Josephi ma
riannae atq Catharinae Virginum innuptar Fratris
et Sororis inter Se germanor Uminskich actt. Qui
te ~~citant~~, et quid Virgines in psonali suprascri ~~Gn~~
Gnosi Fratris sui authe et assa citant advidenae et
audienae Te ad Solutionem Summae tantae et talis
quanta et qualis per Te sibi actt actis authen
est inscripta et ad Solvendum assecurata, non
tamen in huc usq persoluta una cum pvision ab
eadem Summa pveniens Stringi litis expensas Com
pensandas demandari, ac id quod Juris et Justitiae
erit sup Te in rem actt decerni et sententiari
Citaris itaq sis Termino adveniens pariturus
et Judicialiter Responsurus. Datt in Cro Juni
vladislavien Feria Quinta post Dnicam Mise
ricordiae pxa anno Dni 1762

Copia citt ex Parte G:
Uminskich actt con
M. Uminski citt

In Cro Prædecensque
ria secunda post Do
minicam Jubilate
proxima anno Dni
1761

Augustus Tertius Dei Gratia Rex Poloniae Magnus Dux Lithvaniae
Illmi. × Comiti a Gura ×
Vobis Mgco Joanni Skarbek Capneo Tuszynensi de Bonis Testis
gratr omnibus Summisq quibusvis pecrijs habitt et habenda
mandamus ut in Judijs Nostris Trribus Lanciciensi Tra Secunda
abhinc prius proximiusve Lanciciae celebrandis personaliter peremptorieq Compareatis Ad Instantiam Mgcae Emerentiannae de Bardzinskie Jarnoska olim Mgci Jacobi Jarnoski Zupparidae Palatinum Cujaviae Consortis Relictae Viduae et ab eodem olim Mgco Marito Suo Dominae Advitalitialis Bonorum vero Boniewo haeredissae Actricis Quae Tes Citat seu potius ad Incidentiam Causae ex pte Mgci Antonij Wolski Vice Palatini Brestensis Cujaviae Mgcis Stanislao et Annae de Obidoskie Glinskim Judicibus Crensis Brestensis ad Judicia Nostra Trria Lanciciensi Institutae et Intentatae adcitat Idq pro Eo: Quatenus Ta intuitu Summae Sex Millium Florenorum Polonicorum per olim Mgcum Thomam Wolski Dapiferum Rzeczycensem Gsae Annae de Wolskie Chwalkoska inprimis super Bonis Boniewo Inscriptae, deinde super Bonis Wolka et Komorowo locatae ac in deportationem primitivi Oneris conversae modo vero dicto Mgco Wolski Transfusae et ex Bonis Boniewo solvi praetensae tam se Actricem quam praelibatos Mgcos Glinskie seu Bona Boniewo evincatis Ceteraq pro Causae praesentis exigentia peragatis Citamini igit et Adcitamini sitis parituri et Judtr ad haec et alia fusius Vobis in Trno Trni proponenda responsuri Datt Lanciciae Tra Secunda post Dominicam Conductus Paschae proxima Anno Domini 1761. # Sae Rae Mattis Succamerario Bonor wolka et Komorowo vigore Jurium Tuorum Dessoritum Successoribus Kadzidlovianis si ad Causam praesen spectare videmini #

Copia citt ex Parte
magnicæ Jarnowska
actt con JMum Char-
bek Capitt Tussinen
citt et alios.

In Cro Prædecens Sab-
batho post Domini-
cam Jubilate proximo
anno Domini 1761

ugustus Tertius DEI Gratia Rex Poloniae Magnus Dux
ithaniae Russiae &c.

bis Mgci Emerentianae de Bardzinskie olim Mgci Jac
Jarnowski Zupparidae Palatinum Cuiae Conti relictae viduae
atri tum Joachimo Dominico Melchiorae et Honorate
ginibus Fratribus et Sororibus interse germanis Jarnowskim
lijs et Filiabus de Bonis vnis gnlr omnibus Summisq
ibusvis pecuniarijs habitis et habendis mandamus vt
Judicijs Nnis Terrestribus Lanciciensibus ab hinc prius et proxi
mis celebrandis pnlr ac peremptorie Compareatis ad
stantiam MM. Stanislai Glinski Judicis C. Brestensis Cuiae
annae de Obidowskie longum actorum Qui vos et quae
aritata actrix in sui Mariti vos quoq qui indigeritis
istentiam Citati in Matris vestrae assistentia et authoritate
haerendo Manifestationibus suis coram actis authorum Rnis
vos factis vacantibus Judicijs Terrestribus Brestensibus et
nivlae revificatorie revificando vobis Causam et
tionem Judiciariam morte et obitu olim Mgci Jacobi
rnowski mariti et Parentis vestri interruptam ad
ant pro eo Quatenus vos Summam Triginta Millium
renorum Polon. vi et robore Transactionum intuitu hae
ditatis Bonorum villae Boniewo Constitutarum tum re
antem provisionis pro anno praeterito retentae a se acto
bus sevetis, Summaq eaq Crediteres ad Bona eaq
ncurrentes nempe Gnosefum Zawidzkich Chwalko
lia andreae Jarnowski ~~[illegible]~~ ac alios in vim
ictionis pacificetis, Sitis igitur paritur et Judlr
hui Datt Lanciciae Feria Tertia post Dcam Conductus
schae proxa Ao Dni 1761.

Copia Citt ex Parte ma
gnicorum Glinskich
Actt. Con magnicos Jar
nowskie Citt

In Cro Bradecen Feria
Secunda pt Domini
cam Cantate proxima
anno Dni 1762

Theodorus de Moszczenne Moszczynski Brestt Cujus Capitaneus
Tibi Ero Alberto Kosinski Antea acto vice Notario Castrensi
Praedecen Bonor Obalki haeredi de his ac aliis Bonis tuis
gntr oibus Summisq quibusvis pecun habitt et
haben vigore Regio et nra qua hac in Pte fungimur
Capli Authoritte mandamus ut in Judicijs nris Crem Capitt
Brestt Tra Tertia abhinc prius et proximius in Cro nro
Brestt Celebran pntr pemptq Comparcas Ad Instan
tiam Regiminis Pedestris Artilleriae Rni Actt Qui
Te Citat Seu potius ad paratt processum paratt quosvis
Trnos et gradus Juris paratt Decreta paratasq Conde
mnaones (: loco pagendae Executionis :) adcitat adviden et
audien Decretum Radomien Remissionis ad Judicia
Cren Brestt Jntr Ptatt Regimen Artilleriae Rni Ab
Una et Te Citt ac alios Retentores Contributionis
viritaneae Pte ab Altera prolato Quatenus Tu Con
tingens Subsidij Charitativi ab officio vice Notariatt
Cren Praedecen a Te Ptato Regimini provenien Pvia
Comportationis Ultimae quietationis Solvas et Enu
meres nihil ominus in Sublationem Processus
Poenas ad mentem legis tuas litis expensas
Refundas Cetaraq p Causae Jstius Exigentia
pagas Citaris Sis Trno paritt et Judtr
Respon Datt in Cro Brestt Sabbo pt Do
minicam Jubilate p Ao Ao Dni 1761.

Copia Exportate Actnis
Ex Pte Regiminis
Petris Artillr Rni com
G. Kosinski

1761

In Cro Prædecensi Fe
ria Secunda pt Domi
nicam Cantate pro
xima, annô Domini
1761

Ad Offm Actay p Fiscalem Castren Aspett Prædecen pond vic. Regius Notarius
p in Saltu Bregt Cysi et Districtu Pudziejscien Conscriptus
Stanislaus Mierzejewski Denuo Campodinensis Mansionarius et Agricola solennem
prius diligentia sua 220
providendo cuiusvis Indemnitati et Antiqui Juris fortuna
sua omnia prospiciendo medium meo cum curam eadem offo et actis ejus pti
dat Imperij Capitan in et Contra Generosum Michaelem Jakowski Primo Sinigaac
gdo in Saltu Bregt Cysi et Districtu Pudziejscien Consistere Stare deca
et Superea protestat inferby Nagnus una cum Protestatione Manifesta-
tary et protestat ea ex postribus non servando jura civilitatis gno de-
cius appetitu fortasse sui Manifestantis quibus est ac tenere presumpsit
nulla subsista ratione et minima Diversione tempore certo ut pote ipsa
die Dominica Rogationum proxima sui manifestantis Nagnum ac prata
ad Pona sisi Mantes hereditaria villa Campodinensis ac ad eius spe-
ctantes aspectis sibi variis hominibus cum curam Pona Maior sui cum ulla
ratione et minima Diversione pro formata sibi protestato providere tumultus
excitare Laboriosum Valentinum Stolarczyk de Denis villa Campodinensis
eius hæreditarijs subditum velle perturbare et eadem cadem pa-
re et cujus Nagnus velle et decerto inferret si divina providentia
ac fuga non Salvaretur Signa vulgo Latyj ex eadem prata exci-
re et eadem prata a Denis Campodinensis, sui manifestantis stare
ditarijs absq ulla controversione spectantes et pertinens ad Pona villa
Singulas
Cadastrales velle appropriare per actus hac vi clandestinos damnis et prospi-
citus Turbinis Vitæ literalibus et quibus proximum minoris fundi sui
Cadastrales proprij ad Pona posita vicinia Campodinensis minoris eadem
diversa essentiali existentibus sine ulla Causatione * Genia Quarta primo protestatis
ad Judicia Terrestria Lanicien coram Saltum et Districtum et sine pa-
positione cujusvis Judicij Civilis Terris Lanicien Concitare vivo litis exper-
vas Causare Quapropter stipulando honori et fortunæ sui Mandan-
recurrendo ad pios publicum uti ad assistentiam Injuriatorum pro et con
Dominatum Nagnum Jakowski ratione premissorum omnium Veram acty Juris
qua Celsitudine Mandat offerendo se tam respectu premissi in juria ac
ac injusta ad Judicium competens pariter convocationis ac Causatis litis exper
in foro Competenti pure actum Salvâ Cadastrales eadem Ma-
nifestatione augendi vel aliud si opus fuerit faciendi.

Stanislaus Mierzejewski

223

Copia Manifestationis ex Parte Magnifici Mierzejewski Con Gnosum Zakowski;

In Crô Praedecensi Sabbatho post Dominicam Rogationum proximô Anno Domini 1761

Longinus a Kartowo Kartowski Crusvicien. & Capitaneus.

230.

Tibi Mgco Alberto Szatkowski Subdapifero Gostinen. Brum Bryszewa et Sobiczowy in Pattu Bresten. Cujaviae Districtu Praedecen. Consisten. Moderno Haeredi tum et alijs Mgcis Consiliis huiusmodi si ad Causam Praes. Spectare videbitur de his ac alijs bonis vestris gnatis omnibus ac Summis quibusvis pecun. habitis et haben. vigore Regio et Nostra quae hac in parte fungimur Capitali authe mandamus ut in Judicijs Nostris Cren. Capitis Crusvicien. Sabbatho prius praesuve ab hinc in Cro Crusvicien. Celebran. pntis ac peremptis Compareatis Ad Instantiam Perillris Rndissimi Josephi de Luczyce Luczycki Praepti Infuleti Strzelnen. Totiusque Conventus Monialium Strzelnen. Ordis Sancti Norberti Actis Quivis et quisque Conventus indebita Superiorum Suorum de Jure incuben. te que maritis in Pui Maritis authe et Assistens Citant Seu potius ad paratum Processum Paratamque Condemnationem in Judicijs Nostris Cren. Crusvicien. obtentis loco peragendae Executionis adcitant Pro eo Quatenus Summam Quinque Millium Floren. Polon. per ott. Mgcum Thadeum Ruszkowski Subdapiferum Bresten. eorum Brum Bryszewa immediatum Haeredem Sup. eisdem bonis Conventui Strzelnen. modo Simplicis debiti una cum provision. Actis Castren. Crusvicien. una cum peremptoria Responsione Castrensique Inscriptis et adsolvendae assecuratis emundando Haereditatem et possessionem Suprafatt. Brum Bryszewa et Sobiczowy Sibi Actis Summam eam Sine quibusvis Juris diffugijs una Cum provision. ab Ultima quietatione retentis Solvas Seu Solvatis et realiter enumeratis Citamini ad haec et alia vobis fuissent futuro in Tmo proponenda Sitis Parituri et Judicis Responsuri Datt in Castro Crusvicien. Feria Tertia post Dcam Exaudi pxa Anno Dni 1760

Longinus de Karłowo Karłowski Crusvicien. et Capitu

Vobis Magnificae Mariannae de Bąkowskie olim Mgci Ca
Kobielski Collonelli Exercituum Rni Consorti Relictae
et Successoribus ejusdem olim Mgci Kobielski cum eadem
Bąkowska procreatis de Bonis vestris gnatis omni
Summis quibusvis secum habitis et habendis vigore
Nro qua hac in Parte fungimur Capli authe manu
ut in Judijs Nris Crem Crusvicien. Sabbatho prius p
miusve ab hinc in Cro Crusvicien. celebrandis ptte
ptone Compareatis Ad Instantiam Magnificorum
sci Wysocki Thesaurarij Bydgostien. et Catharinae Kob
Conjugum invicem legimus Actt Qui vos et quid Ma
ori Sui Mariti vos vero Successores minorennes
rum vestrorum de Jure Incumbentium Authori
bus et assistentijs Inhaerendoque Manifestationi
Coram Actis Authenticis Rni factae citant Idque ad
et Audiendum Instantaneamque Comportationem
sitionis Testamentoreae Ultimae voluntatis olim
strissimi et Reverendissimi Francisci Kobielski
pi Succeriensis ~~per Sententiam Judicij Stanislai~~
et quorumvis Documentorum Substantiam olim
ficorum Samuelis Kobielski Venatoris Ravensis et
nam Rzerzynska

Copia Citationis ex Pte Con
ventus Strzelnen. J. M. Sat
kowski Subdapiferum Gostinen.
pro Judicijs Crem Crusvicien. Ser
viens

1761

Sabbatho post Domini
cam Exaudi proximo An
no Dni 1761

Augustus Tertius Dei Gratia Rex Polonia &c

Vobis Gnois Mariannæ Gnori Stanislaj Krzesowskj Franciscæ Gnori Lucæ Gumińskj Consortibus Laborowskiem olim Gnori Joannis Laborowskj cum Gnosa Mariana Rybińska progenitis Filiabus &c Bonis vestris gnaliter omnibus mandamus ut in Vris Communibus Terrestribus Sochaczeviensibus Pertia juxta peculiarem Legem in Mostowo celebrandis personaliter legitime peremptoriej Comparatis ad Instantiam Gnorum Alberti Stanislai Petri Brigittæ Annæ Julianæ Laborowskich olim Gnori Joannis Laborowskj cum Gnosa Mariana Rybińska progenitorum Filiorum et Filiarum Suor. Qui vos et quid Virgines Innupte in Assistentia Fratris Natu Majoris vos Maritatas cum vestrorum Maritorum authoritatibus et assistentijs Ingerendo Manifestationibus suis Coram Vob Authenticis Regni Factis et faciendis vacantibus ad præsens Judicijs Terrestribus Palatinat Cujavien ad paratum Processum Paratæ Actoratus Magnificis Lasochiem Pomillat Sochaczevien tam per Gnorum Josephum Laborowskj Patruum suorum Vob et vestrorum aut per se Vob Gne etiam vestri ad Judicium Terrestre Sochaczevien institutos. Citant. Rdj pro ea Quatenus vos Causam et actionem Judiciariam cum Magnificis Lasochie Pomillatoribus Sochaczevien in Judicijs Terrestri Sochaczevien vertentem et agitatam attentalis qua resoluta decernendæ Condescensione in Fundo Bonorum Strzygi intuitu Constituendæ Massæ Substantiæ Portiones tantas quas et quantas vobis ex Constituenda universali Substantia Parentali juste competere et competerint capitalis quibusvis Transactionibus uti cum Judicio Juris Naturæ et injuria aliorum Commercio rorum Inter olim Gnorum Joannem Laborowskj Parentem Vob et vestrorum ab una et vos Gnori Gumiński intuitu Dotis improportionatæ spectandæ accumulandæ Fortunæ Subsecutis levatis Summam vero per vos Gnori Gumiński ultra proportionem Dotis per vos levatam ad Massam Substantiæ universalis una cum provisionibus Competentibus vos vero Gnori Krzesowski ratione Processus super suis Actoribus Capitis et aggravatoriæ irrevocatæ universali Substantia Paterna vim Effectus Prædecessi obtenti panis arbitrarijs puniri Processum uti nullitur obtentum Capari et annihilari nihilq Bona Fama nocere debere declarari Condescensionem in Fundo Bonorum Strzygi intuitu assignandarum

Dotum decemi cæteraq pro Causæ hujus exigentia
et sententiari Citamini Egitur sitis Tno parituri
dicialiter responsuri Datt in Mizezonow Feriâ Sexta
post Dominicam Rogationum proximâ Annô Dni
Millesimô Septingentesimô Sexagesimô prim

Copia Citationis ex Par
te Grôsor Zaborowskich
actt Con Grôsor Rzeszo
wskie Conjuges et alios
citt. R

In Cro Dradecensi
Feria Quarta post
Festa Solennia Sa
cri Pentecosten proxi
ma Anno Dni 1761

Augustus Tertius D. G. Gratia Rex Poloniae &c. &c. &c. Tibi Mcio
Antonio Zboinski Subdapifero Bidgostien. De Bonis Tuis gestis
Summisq. quibusvis pecuniarijs habitis et habendis mandamus ut
Judicijs nostris Terrestribus Dobrinensibus Fra Dda abhinc prius et proxi
mis in Dobrzyn Celebrandis pltr p emptorieq. Compareas Ad Instantiam Mgcae
Lenae de Dziatynskie Pininska Pinierna Parnavien. aliorumq. ott. Mgcae
Primo Gi Mariae Niemojewski
Instantiae de Dziatynskie ultimo Voto Zboinska Actt. Qui Te et quia
Actrix in Mu Mariti Suj minorennes vero incompetenti qui Ea
exigent Authoritt. et assa inhaerendo Maaoni factae vel faciendae Citant
potius Disponente Lege ad propinquius Forum vacantibus Judicijs Terre
bus Plhtuum tam Brestens. quam Juniwladislavien. Adcitant ad videnda
Judienda Jus Advitalitium Super Juribus et Summis dictae ott. Mgcae Con
tiae de Dziatynskie ultimo Zboinska habitum Cassari quo Cassato
ett. ad Jus naturalt. Succonis restitui in Omnibus Pretensionibus tam ex
latione Bonorum et Borrarum quam fugatione Subditorum Actt. p Te pa
cari Caeteraque pro Causae Pten. exigentia Contra Te Statui decerni
sententiari Citaris Igitur et Adcitaris Sis pariturus et Judicialiter
hac et Alia fusius Tibi in Trno Trni proponenda responsurus Dn
in Dobrzyn Feria Dda pt Dnicam Exaudi proxima Ao Dni 1761.

Copia citt ex Parte M.
Pininska et aliorum
actt con M. Zboinski
citt.

In Crô Praedecen Feria
Quinta post Festa Lo-
cennia Sacri Penteco-
sten proxima Anno
Domini 1761

Augustus Tertius Dei Gratia Rex Poloniæ Magnus Dux Lithuaniæ
Russiæ Prussiæ Mazoviæ Samogitiæ Kijoviæ Volchyniæ Podoliæ
Podlachiæ Smolensciæ Severiæ Czerniechoviæ Necnon Hereditarius Dux Saxoniæ Princeps et Elector. Vobis Mgnis ac Spectabilibus Stephano Solecki Camerario Terrestri Posnan, Adalberto Koziebrodzki Burgrabio Castren Predecen. ac Kanonico Gnesn. et Plocen. Antonio Jankowski Scholastico Gnesn. ad Causam Presentem Spectare Videntibus de Causa Infrascripta Brevi vestris gestis Omnibus ac Singulis quibuscunq habitis et habendis Mandamus ut Coram Nobis et Judicio Nro Tribunalitio Regni Petricoviæ Feria Quarta in Quatuor Septimanis Sedentibus et quando Causa Presens et Regestro Publico Sobi Competenti ad Judicandum Vocata et acclamata fuerit Compareatis. Ad Instantiam Spectabilis Mariannæ de Janowice Joannis Szatayski Comitis Bonor. Smielnicæ Gornizowiecensis Mediatatis Dolnego Heredissæ actricis. Quia vos in competenti Szatayski et quia indigetis in herendo Nostro nihil Cuius quibusvis Actis Authenticis Regni factis sive faciendis dat ad videndum et audiendum Decretum Tribunalitium Anno fluenti inter vos Condictitia cum Judicio sua actricis in Bonor. Supradictos Smielnicæ Condescensionis inct Vra Feria pta Spiritus Sanctissimo et Individuæ Trinitatis per quovis modo procuratum relevari relevatoq eodem Decreto, ac in integrum restituta Decretum Condescensoriale per Officium Clariatus Brestens Cujus Feria pta Dnicam Claudi Anno Millesimo Septingentesimo Sexagesimo robore Decreti Tribunalitii Feria pta Dnicam Cruci Quadragesimalem pcta Anno Presenti Condemnati in Fundamento Legis et Justitiæ vltæ et ne prolatum aprobari, Processum quovis modo Supra Actricem Condictitie et ex incompetenti Regestro per vos obtentum Cassari et annihilari Sequé Actricem circa Jus Natura Consuetudinis Vos Panis Condignis tam rne illegaliter obtenti Prorogationis Condictitiæ Presentis Deri ad mentem Legis Regni et alia fusius vobis in Termino Feriæ proponenda Examine Judicis pariturj. Judicialiter responsuri Datæ Petricoviæ Feria Quarta pta Dnicam Claudi Anno Dñi 1761.

Epus Dorsi ac alius
ad Tribunal Rni

Copia Citationis
1761 A.

In Cro Praedecen Feria
secunda Postridie Fe
sti Sanctissimae et Indi
viduae Trinitatis Anno Do
mini 1761.

Augustus Festus Dei gratia Rex Poloniae Magnus Dux Litwaniae etc.

Iis Successoribus Olim Mcae Constantiae de Złotnickie Olim Mci Wendelowski Thesaurarij Skovensis consorti ultimo Zieleniowski, atque Parocho Ecclesiae Boniowiensis Nec non relicte et Successoribus Olim Mci [illegible] Dzie[illegible]ielski Bonorum Lisowa et Kęczyna ac aliorum Haereditas atque Gesi Antonio seu ejusdem Nominis Parenti et Bonaventura Filio Pniowskim de Bonis vestris generaliter omnibus Summisque quibusvis pecuniarijs habitis et habendis Mandamus ut in Termino Condescens ex mente Decreti Tribunalis Feria 2da post Festum SS. et Individuae Trinitatis in Fundo Bonorum Smielnik Gorny et Mediettis Dolnego agitandae personaliter peremptorie Compareatis Ad Instantiam Mci Josephi Poleski Camerarij Terrestris Posnaniensis Bonorum Smielnik Gorny et Mediettis Dolnego Haeredis Qui vos inhaerendo Decreto Condescens in puncto adcittiemus citatis pro ea Quatenus vos Jura Vestra quae et Quanta ad Bona Smielnik haberere pretenditis in Termino eodem Condescens reproducatis Summas si quae vos juste et Legitime concernunt levetis Documenta quaevis ad Bona Smielnik sese regulantia Comportetis Vos vero Gsi Pniowscy Locationem Summae Italis Gsae de Pniowskie Gsi Mathiae Kosinski Consorti provideatis et id quod juris erit et justitiae causaque praesens poposcerit peragatis pro quo Citamini sitis parituri et judicialiter responsuri Dtt. Petricoviae Sabatho post Festa Solennia S. Pentecostes Anni Dni 1761.

Copia Citationis ex Parte
Mei Dni Josephi Poleski
stra Meis Gniewski ac
alios 1761.

Feria Secunda postridie Fe
sti Sanctissimae et Indiis dua
Trinitatis Anno Domini
1761

Stephanus de Głogowo Kossowski Praedecens Capitt
Jmo Antonio Zboinski Subdapifero Bydgost de Bnis Quis
trobus mdnis ut in Judicijs Castt Capitt Praedecens Tra Ce
nda prius praeiusve ab hinc Jncro Praedecens Celebrans pntr
peremptt Compareas ad Instans Mci Petri Pinlinski Pin
ae Parnaviensis Summae Decreto Compromissoriali ognita
et Juris Deterioris Jn Bnis Pyszkowo Quaesiti ~~[illegible]~~
is Creditoris actt Qui Ut adhaerens Juri suo Manique
actt vel faciens Citt seu potius ad actt ad vid et audiendum
~~[illegible]~~ ad
productionem Jurium Comportationemque earum Vigore
orum Summam Qualem et Quantam in eisdem Bonis Pysz
vo habere praetendis stringi Quibus Comportatis Sum
s si quae Juste et realiter tibi pervenerint leves delevatt
ietes pro via Transfusione Quietes et Ideo Citt et ad actt
ad Instans Condescens de Bnis ~~[illegible]~~ affici caeteraque conse
tui Derni et Sentens Sis parit et Judex Respons Datt
Jncro Praedecens Tra Secunda Jn Cro Sti et Individuae Tri
tatis ~~[illegible]~~ Ao Dni 1761 Onera si quae in Jus Quum seu
mmas Ut Respiciens et concernentes per te Quae
emundando Possnen Brum Pyszkowa deportes
acifices 6 et De Bonis eisdem Pyszkowo Stque summis Jisdem seu Juretuo Conde
endas.

Copia citt ex Parte M.
Pininski actt, cum M.
Zbarski citt.

In Cro Praedecensi Fe-
ria Tertia post Fe-
stum Sanctissimae et
Individuae Trinitatis
proxima Anno Dni
1762

Augustus Tertius Dei gratia Rex Poloniæ, magnus Dux Li-
thuaniæ &

Tibi Mago antonio Zboinski Subdapifero Bidgostien, cuius sum-
mam inferius exaratam, atq; Bona Pyzdkowo ab ol Mgia Constantia de Dzia-
łynskie primi ol Pnoi Mathia Niemojewski secundi et ultimi Lup
Comite sua Privilegiato Dño advitalitiali, de Bnis Duis gntrobitz md mus
ut in Judicijs nris Terrib Debinen Jrâ secunda proximus abhinc in Do
bzien celebran, pntr ac peremptr Comparcas, ad instandam Mgcorum
Helena Mgis Petri Pininski Pinczna Sandomir, anne Mgis Joan-
nis Jorski Emiseri Zawkrzenis Comitum, tum Minorennium pt
ol Pnum Antonium Dzialynski derelictorum Sororum inde Germa-
narum Dzialynskich, suprascrie ol Mgis Constantie de Dzialyn-
skie primo Pnoi Mathia Niemojewski, secundo ejusq Mgis An-
tonii Zboinski Comitis et Sororinarum Sororum naturalium, atq
Mgcorum Joannis Catharine Mgis Adriani Pininski, Lune
gunda Mgis Bazinski Camerarii Pnis Sawkrzenis Comitum
Mnicrskich minorennium cum ol Pnia Constantia de
Mnicrskie Pnoi Josephi Sucki Comite provectorum tibio
rum ol tibia ad Calatantiam jure equali Successivo am
suprascrijs Mgis Dzialynskie pt ol toties exaratam
Mgcam Constantiam de Dzialynskie primo Niemojew
ska, secundo et ultimo voto Zboinska, Bnum Pyzdkowa
seu Summe in eisd Bnis haren es pure Dotalitiali
nomine Bnum Pyzdkowa Hereditas,
dnoq; Conjuncturum, seu pdinen et speciam Consuetudinem
Jurid. Qui de, et quod Marits in Maritorum Suorum mino
rennes vo in debita Lege pdicta authoritatibz et adeis, inte
rendo, Mattribz coram Jurid authentice con de Jaure vel facto
dito, seu potius melierando quovis defectus anteriorib
tionis adcitand, pdz ad videz et audeis, jus finis et Jur
super juribus et Summis dicte ol Mgie Constantie
de Dzialynskie primo Niemojewska, ac pt Zboinska
habitd et pmissum ex rationibz inferius exprimendis
tolli cassari et annihilari, Desolationem Bnum eorum
Pyzdkowa per de causatam Compensari, devastationem
Borrarum, excisionem arborum, ad edificia valendi-
um, uti pte divendid renumerari, aurescendiam virgul
dis et arboribz Comporum et agrorum in ante consemi
natorum, nunc vo pte seminari amissarum restitui,
dispersionem Rubitorum, et aggrabationem eorundem
reintegrari, Processum dupr Bnis uti pte poduc
Filiastrorum et Filiastrarum minorennium dtq
ibi de Pembrum pte

Illmo Caplo Vladiae ac aliis ~~[illegible]~~ Causatum exstiendum
demandari Census a Summis te solvi retentos
stitui, Condescensionem de Bnis, uti abusive cum
neratione aggravatione et devastatione tentis injun
Statuionem Subditi demandari, Compensationem
modam ex Summa te concernen derni, Bonificatio
injungi, primum Jus advitalitium nulli titulo et b
famae subiici, quinimo annihilari et restringi, q
Cassato annihilato et restricto se acti ad Jus natura
cessionis restitui et admitti: Caeteraq con te in Tri
Trni pponen derni statui et sentcari. Sis Trno
venien pariti et Judlit ad prima respon. Da
Dobrzin tra Tertia pt Dnicam Exaudi pxa Ann
mini 1761. Aedificia Curialia et villana, totaq
Bna eaq Pyszkow tali quali in statu per te
am Possionem quaesita, extabant, restituen decla

Expte MM. Pininskich
Congum Pinae Parnae
et aliorum, con M. Zbo
inski Subdae Bidae Ci
tationis Copia.

1761.

In Cro Praedecen Feria
Tertia post Festum San
ctissimae et Individuae
Trinitatis proxima an
no Domini 1762

Stephanus de Głogowa Kossowski Praedecen. et Capneus

Vobis Gnosis Mariannae de de Rybinskie Zaborowska Actt
Gnosi Joannis Zaborowski Consorti Relictae Viduae Matri
atq Successoribus Actt Gnosi Joannis Zaborowski de Bonis
Pestris gnaliter omnibus ac Summis quibusvis pecunia ha
bitis et habenae vigore Regio et nostra qua hac in par
te fungimur Capneali Authoritate mandamus ut
in Judicijs nostris Cren Capitt Praedecen Fra secunda
ab hinc prius vel proximius in Cro nostro Praedecen
celebrane prtr ac peremptt Compareatis Ad Justan
tiam Gnosor Stanislai et Mariannae de Zaboro
wskie Conjugum in vicem Sgmor Rzeszowskich
Actt Qui vos et quid Maritata Actrix in sui Mati
ti vos vero Actt in Competenti qui ea indige
tis Authe et Apa citant seu potius ad paratt
Condemnattnes ex parte suor Actt in ante actis Ju
dicijs Cren Capitt Praedecen super vobis Actt ob
tentas /: Loco peragendae executtnis :/ ad citant idq
ad videns et audiens vos ad Solutttnem Summae
Duor Millium Floren Polon una cum provi
sion se Actt in vim Dotis de Bonis Paternis
ad mentem ex dotationis Gnosae Juminska suae
Actt Sororis germanae Concernen mediante senten
tia Judicij nostri Stringi ad refusionem litis ex
pensar ea in Causa erogatt compelli ac nihil
ominus poenas in Sublationem Processus ex par
te suor Actt super vobis obtenti et perducti
in rem Actt statui et id quod Juris erit causaq
praesens poposcerit decerni et sententiari ci
tamini itaq et ad cittni sitis Termino paritu
ri et Judicialiter responsuri Datt in Cro Prae
decen Fra 2da post Dominicam Reminiscere
Quadragesimalem proxima Anno Dni 1761

Ex Parte Gnesorum
Rzeszenskich conju
gum actt cum Gnesos
Zeborowskie cttb Copia
cttb

In Ctra Praedecensi Feria
~~Quarta~~ Tertia post Dum San
ctissimae et Individu
ae Trinitatis proxima
anno Dni 1761

Ad Officium Actaj Gren Cron Capitanealia Sadeuenia personaliter
veniens Gnosa Constantia de Tokarslie primi olim Gnezi Francisci
Zaleszky, secundi ad presens Nuptus Gnezi Joannis Labz d'Zky Consor
legitima, in personali ejusd Gnezi secundanj Manti sui Authe et Cha
solenniter coram eidem Officio et Actis ejus, non tam consulendo Jn
tegritati Summe, per olim Gnosam Annam de Kotarslie primo
Bb Gneri Ludovici Frzebuchowsky, secundo et ultimo voto olim Gno
si Alberti Wysocky conversam delictam Viduam sibi Manife-
stanti Jnscripta; quia hec, licet si per Manifestationem stu-
dio ac Conatu quorundam ex Femello Statu ut supponit Consan
guineorum factam disquisitioni ac disputationi perrecta extite
rit, ex rationibus tamen infrascriptis ultro in suo robore per-
manere debet, sed magis appetitum ac modus eorum Con
sanguineorum citioris accumulationis substantia, etiam
cum sublatione è vivis put infenius enucleatiz alteriusve Perso
ne propalando, Manifestata est in eo. Quia cum Gnosa Status
Femelli ac Consanguinea minime sibi Manifestanti ad plenu
Notæ, longo procul oculos suos à Persona Filiatæ olim Gnosæ An
ne de Kotarslie ultimo Wysockæ Viduæ avertentes, non mi
nimum Vitæ ejus Statum inspiciebant, sed substantiam
illius, qualiter ea, ~~disposuit~~ itemliter vivens, etiamsi quid pro
quo, dispescuerit, nimis animadvertebant; quando, cum ea Gno
sa Manifestans, cum primevo adhuc olim Gnozo Manto suo ducta
Compassione erga Filiatam olim Gnosam Annam de Kotarslie
ultimo voto Wysockæ Viduam, miserimam Vitam tempore Ca-
pitatis nimium, Anno 1736. durantis ducentem adspicitavent, eiq; decentem statuj Nobilitari victum et Amictum
tribuerit; horj tempore commoditatis suæ nominata olim Gna
Anna de Kotarslie Wysockæ, videns non fictam Cordis sui
Manantis ergasse per aliquot Annos addictionem, illud rega
tificando exponte ac benevole, vanaq; mente et Corpore Summa
rum Millium florenorum polonorum, ex Summis tam Jmportata quam
modo gratuito sit ut hoc Testimonio non nullorum Nobilium seu
Jnquisitionibus deducti per olim Gnosum Ludovicum Wze-
buchowsky primevum ejus maritum, pro illo tempore Bona-
rum Skarbanowa hæredem, inscriptis, adjiendo Acta Authen
Regni sibi Manifestanti jam pest obitum dicti olim Gneri
Francisci Zaleszky primitivi mariti recognoverit, nunc pri-
mum dictam olim Gnosam Annam de Kotarslie cognovenunt,
adveniendoq; ad Bona Villæ Skarbanowa seu magis totius
dictæ

dictam olim Gnosam Annam de Kotarskie, apud se manifes
Commorantem illam fomentare coeperunt. et Majores Comm
tes ac Observantias /: quae ei nunquam deficierant :/ appro
do discedere secum poposcerunt, ac defacto facile, uti fragil
Mulielrem Statum, tantis appromissionibus Convictam ac
runt, recteq cum illa ad Officium Castri Praedecens advene
Ad ~~[illegible]~~ Mafnem contra Inscriptionem jam non pe
nibus, verum minationibus cogerunt, hoiq effectuato, it
ex Cancellaria secum vehiculum insedere jusserunt, ev
in Berras ac Sylvas, in via de vehiculo ejecerunt. Solieq
suam ~~[illegible]~~ propararunt, Nam illa /: de qua tam cito sua Maand
ticiam Capere nullatenus potuit :/ vaga super Terram e
stens, ad Villam Baskowo, uti secundarius ejus ~~[illegible]~~ m
olim Commanserat advenit, ibidemq Carens victu et Am
~~[illegible]~~ modico temporis interstitio vitam suam miserri
finivit apud Rusticum, de quo quam primum Sua
festans Notitiam sumpserit, adstatim tam respect
Domo sua ultro ejusq Gnosae Annae de Kotarskie ult
Wysocka Viduae evectionis, quam et mortis per ratio
defectus Victus et Amictus Causationis contra Suprasc
Gnosas an Consanguineas praesentibus Maat. Offerendo
sumendo plenam de Cognominibus Notitiam easq p
luturam ac ea omnia Inquisitione probaturam Salv
de Jure Salvandis ibiq per Tres dies Commanendo

Konstancya z Tokarskich Łabędzka pure Tr
Jan Łabędzki

Copia Mafnis ex Pte
Gnisce Labędzka
racine introcontentor

Feria Sexta postridie
Festi Sacratissimi Cor
poris Xsti Dni 8° ejusq
1740.

Stephanus de Głogowa Kossowski Praedecenae Capitaneus tibi
Gnoso Jacobo Stępkowski Bonorum Seu Sortium Osna
Gornego erga Se Actt Haeredi et Pessoni de his ac aliis Bonis
tuis gnaliter Omnibus ac Summis quibusvis pecuniis habitt et habe
na Capitt authe mandamus, ut In Judiciis nris Cri Capitt Praedecen
Fra Secunda abhinc prius vel proximius in Crenro Praedecen Cele
branae pirtr ac peremptt Compareas. Ad Instantiam Gnosorum
Constantini et Solomeae de Szczycinskie Conjugum invicem Legi
timorum Stępkowskich Bonorum Seu Sortium Osna Gor
nego Coheredum. Actt. Qui te Citt Idq advidendum et audien
dum Condescensionem in fundum praenominatorum Bonorum
Osno Gorne assignari, qua assignata Massam universalis Substantiae
Stępkowianae tam Pst Fata Olim Charissimorum Parentum Suo
rum derelictae, quam et Junctim acquisitae Constitui, ex divisionem
Bonorum Praenominatorum Osna Gornego utpote aedificiorum Cu
rialium et Villanor Agror pratarum decerni, Comportationem
Documentorum massam universalis Substantiae enucleari Senten
tiari Calculum de perceptis proventibus in Jungi respectu vo la
sionis et diffamationis Suorum Actt. Te poenis Condignis puniri
Quapropter Citaris Datt In Cro Praedecen Fra Tertia Ante Fum Pa
ctissimae et individuae Trinitatis proxima Anno Domini Mill
simo Septingentesimo Sexagesimo primo, ~~[illegible]~~
~~[illegible]~~

Copia citt ex Parte Gro
sorum Stempkowskich
Conjugum citt, con G:
Stempkowski citt.

In Lrô Praedecen Sab-
batho pr octavas
Festi Sacratissimi
Corporis Christi Dni p
ximo anno Dni
1761.

Stephanus de Głogowa Kossowski Prædecensis et Capitt

Tibi Gnoso Martino Przedworski Bnum seu Sortium Osna
gornego Possori de his ac alijs Bonis tuis gnaliter omnibus ac
Summis quibusvis pecun habitt et habenn Capitt authe
mandamus ut in Judicijs nris Cr Capitt Prædecen Feria
Secunda ab hinc priusve proximius celebrand pstr ac perempto
rie Compareas. ad Instantiam Gnosi Constantini Stępkowski
eorund Bnum seu Sortium Osna gornego erga Gsum Jaco
bum Stępkowski Hæredis et Possoris actt. Qui te inhæren
do maoni sue coram actt authen Rni facte sive faciend
citat idq p eo. Quatenus Tu Summam tantam et talem
quæ qualis ex re et sorte sui actt tibi ad deportand specta
re videtur leves, desorteq Bnum prænominatt Osna gornego Con
descendas, Calculum de perceptis proventibus des desolatio=
nem Bnum obrutionem virgultis et Borris campor et prato
rum tam stante Possone Tui, quam et Tuorum Juris=
datorum Compenses, aut ex Summa detrunces. Qua ppter
citaris ad videnda et audienda Condescensionem in Fundum
Bnum eorundem Osna gornego assignari, et id quod Juris et
Justitiæ erit, Sententiari. Datt in Cro Prædecen Feria
Sexta ante Fum Sanctorum Petri et Pauli Apostolo=
rum proxima anno Domini, 1761.

Copia citt ex Parte
Gnosi Stephowski
actt con Gnosum
Przedworski citt

In Castro Praedecensi
Sabbatho post octavas
Festi Sacratissimi
Corporis Christi Domi-
ni proximo anno Ejusdem
1762

Ad Offm̄ Pbi Admodum Rendus Carolus Gorski Praepositus
B[illegible] prospiciendo Cuivis Indemnitati Honoris et Fortunae
[illegible] Solen:
[illegible] Joannem
[illegible] Quae:
[illegible] positis Legi:
[illegible] priam
[illegible] Pbis Prote:
[illegible] Apolonia
[illegible] Expostula:
[illegible] nglich
[illegible] natiembus
[illegible] rtes Evi:
[illegible] non tantum
[illegible] tans
[illegible] gestris
[illegible] exsolvit
[illegible] Gratitudinis
[illegible] Loco
[illegible] Ast ille
[illegible] Pensione
[illegible] ita amica:
[illegible] ausus est

Copia Citationis ex Parte Mci Dininski actt cum Mcum Zboinski citt

In Cro Praedecen Feria Tertia post Octavas Festi Sacratissimi Corporis Christi Domini proxima anno ejusdem 1761.

[illegible] primo Equum modo Clandestino unum
temereque praesumpsit primo Equum modo Clandestino unum
ac Deinde Binos ex Campo Eundoque Ecclesiastico invadendo
et Superinequitando Eumque cum Sclopetis et Framea vi violenter
ex Loris religare Famulum Protestantis Eisdem Equis Laborem
repellere et Eum frenis Interceperit his non Contentus tertia Vice
denique Adscitis Sibi Assectis in nro Quatuor plus minusve
adpensis de Nominibus et Cognominibus Ignotis Vario Ar:
mor Genere bene provisis Sera nocte Tempore non
Pridem pto in Trno Trni Exprimendo Fundum

Sui

Augustus 3tius Dei Gratia Rex Poloniae etc. ~~[illegible]~~
~~[illegible]~~. Tibi Mco Antto Zboinski Subdapifero Bidgostien
de Bonis Tuis generaliter omnibus mandamus ut in Judicijs
Terrestribus Dobrynen juxta Cadentiam Suam in Dobrzyn celebr
personaliter ac peremptorie compareas Ad Instantiam Mci
Pinczna Parnavien Summae Decreto Potioritatis agnit
et Juris Detenionis in Bonis Pyszkow quaesiti Creditoris Actor
Terrihaerendo Juri suo Mavnique conq Te facta vel faciend
recedendo a Termino ad Judicia Castr Praedecen Tibi edito
bus ad praesens Judicijs Terrestribus Pattus Cujaviae ad praesen
forum, ex re resolvendae Cognitionis Transfusionis Certa
Laczynski per Te quaesitae Citat adiudendum et Audien
Te ad reproductionem Jurium comportationemque eorumque vigore quor
mam quatenus et quantam in ejusdem Bonis Pyszkow habere
Stringi quibus comportatis Summam Liquae juste et rea
provenient leves delevatis praevia Transfusione quietes onera
in Jus tuum seu Summas Terrespicien et concernen per Te
emundando Possessionem Bonorum Pyszkowa deportes et
et de Bonis ejusdem Pyszkowo atque Summis ejusdem seu Ju
~~Condescendam~~ ~~Te ad instantiam~~ mediante Sententia Judicij Nostri Condescen
~~de Bonis instantiam~~ ~~affin~~ ceteraque ~~ad~~ ~~haeret~~ Lucu Sentius in Jorno pr
serenda Judicialiter respondeas, Qua propter Citans
Patriturus et attentaturus Datt in Dobrzyn Feria Tert
Ssimae et Individuae Trinitatis praxa Anno Dni 1761

Ad Officium Pbri Admodum Rendus Carolus Gorski Praepositus
Bierzvinensis prospiciendo Cuivis Indemnitati Honoris et Fortunae
Suae Ultimaeque per Infrascripta peracta Obviando Ruinae Solen:
nitas Mandatus et protestatus est in et Contra Gnosum Joannem
Polichnoski mandaturque et protestatur praesentibus in Eum Quae:
rimoniae modum. Quia Ipse Gnosus Polichnoski postpositis Legi:
bus Regni, quae neminem gravare jubent etiamque proprium
mantille vi repetere vetant, Sciensque peroptime quod Pbris Prote:
stans Clenodia Certa non nisi ad Continuam Gnosae Apoloniae
Polichnoski Gnosi Joannis Polichnoski Matris Expostula:
tionem in Summa necessitate Eorumque Gnosorum Polichnoskich
tam pro Contributionibus Militaribus quam Consemnationibus
Victuque et Amictu Eorumque Gnosorum Polichnoskich apud Certos Evi:
ctores Oppignoravit Summamque in Vim Gnosae Pignoris non tantum
acceptam verum et Suam propriam Ipse Pbris Protestans
plusquam Mille Florenorum Polonicorum efficientem provit Regestris
producetur pro Interesse eorum Gnosorum Polichnoskich exsolvit
attamen praefatus Gnosus Polichnoski Loco praebendae Gratitudinis
Summaeque praefatae Restitutionis Pignorisque in Certo Loco
existentis post praestitam Satisfactionem receptionis, Ast ille
Nulla habita ad Se protestantem Justa Legitimaque praebensione
non praeductoque Super Se protestare aliquo Processu nullaque facta amica:
bili tam per Se aut Saltim per Amicos requisitione ausus est
temereque praesumpsit primo Equum modo Clandestino unum
ac Deinde Binos ex Campo Fundoque Ecclesiastico invadendo
et Superinequitando Eumque cum Sclopetis et Framea vi violenterque
ex Loris religare Famulum Protestantis Eisdem Equis Laborantes
repellere et Eum frenis Interceptis non Contentus tertia Vice adve:
deniique Adscitis Sibi Asseclis in nro Quatuor plus minusve
adpraesens de Nominibus et Cognominibus Ignotis Vario ar:
mor Genere bene provisis Sera nocte Tempore non
Pridem praetto in Trno Trni Exprimendo Fundum

Sui

Sui Protestantis Ecclesiaeq Proprium vi violenterq ...
inequitare taliterq Superinequitando Boves Laborat...
Sex Vaccas Mulctibiles ~~...~~ Quatuor Juvencam...
Omnibus Juscijs quinimo Clandestine Intercipere ...
Consvetos Sibi protestanti Expedire Carentiamq La...
Promissor Cavjare Seq Protestantem Summop...
ruinare et ad Ultimam Egestatem deducere Fun...
Ecclesiae ~~...~~ Parochialem Bierzwineq ab Antiq...
Spectanq Invadere et violare aliaq Damna et Jn...
Inquisitione Ipsi probanq peragere # Quare Ip...
Protestans Adhaerendo Legi Publicae Constitut...
Regni de Violatoribus Fundi Ecclesiastici Invaso...
nocturno alienae Domus Sancitis ratione Promiss...
Omnium # tum quoq de nullitate et Invaliditate earundem Quietationum ...
gnam Solennissime protectatur
de Jure Salvandis # Deniq post haec pacta ad Se Prote...
Adveniens Quietationes honnullas Sup Decimas ...
testante cum Declaratione restituendor Equior ...
tarij totalis p Eundq Intercepti emunxisse post emun...
eusq Quietationes tam de quadam Videnda Protestan...
Se protestanq Contra Praefatum Gnosum Polichnoski fuit...
Sup Decimas a Se protestante Ipsi Datas Inventarior in...
nulliusq Equi nolle restituere Seq Protestantem Clud...
et perinde in Litis Expensas inducere et Damnif...

X. Karol Gorski P. Bi...

Copia Mandationis
Prlis Gorski 3 Gnosum
Bannem Polichnski
1761

In Castro Praedecen feria
tertia postridie Festi San
ctorum Viti et modesti
martyrum Anno Do
mini 1761

Ad Officium & pastoralis Sibi demandati Gregis Carolus Borromeus
Præpositus Brixiensis Obviando Civium Indemnitati Suæ omnique
Honori, Vitæ, ac Vitæ Securitatique Sacerdotali Cæterisque propiciendo reverentiæ
et Omni Relicti mihi Solerniter Curæ Actis generalibus et Synodalibus
Statutis est in Ecclesia Prodromi et Apollinaris Solicitosis mandatis
et Protestatur præditis in Cum Quarimenia mentem. Quia
postquam Prodromi Solicitudinis non Veritus Legis Divinas et Patrum
Suæ nequiens in Honoris Vitæ gravare Jubent, Quorum Nemo
Vetant non Attentis Constitutionibus Regni, præsertim etiam
Millesimo Sexcentesimo Decimo Lati de Immunitate Ecclesiarum
Vastatis nulla habitis ad se Protestans pretensione Nullius per se
Protestantem ejusve mali Facti Occasione remissi Ductus quavis contra
Se Protestantem Odio ausus est Primum in Via Publica Protestantem
in Villa Brizzavienna Rhedis in Breviario Dicentem insectare
Ledere et Diffamare Baculo quavis Respecto Divino non
Exhorretus providentia Cunctore velle, his non Contentus
Quirinus Odio primum Imbutus suam iterum Octavam Festi
Corporis Xti Dni Videlicet Feria Secunda post Dm Sacratissimi
Corporis Xti Dni pde festa Se Protestantem ad Templum Devotionis
respectivæ Ergo Dicentem primum in Cemeterio Circa Congressum
Varij Status et Conditionis Etiam Dignarum Personarum ad Divina
Cohgregatem Lecisse Dicharonere ait Verbis Crudissimis ~~Odiosissimis~~
non tantum Statum Nobilitarem verum etiam Personam Spiritua-
lem denigrantibus Contra Leges Regni et Divinas procedendo
Affecit Prodromi Rabbi et Protestis Amicabiliter ejusdem Prodromi
Solicitudinis præmissa exercendi, persuadentes Legis in Dei
Illum Lege vetitum Detiam in Loco Sacro provocandi et omnia
ad Effectum deducere voluit Jn Reliquis in Quorum et Templi
Se Illum Rendum Protestantem ad Altare magnum circa Expositio-
nem Sanctissimæ Eucharistiæ Vesperas Cantantem voce sua
Sonora Sine Omni Reverentia Decisse et Diffamando Denigra
Altera Dei Nulla habita ad Labrum Sacrarium Lui Protestantis
Famulum Abeunte, Quod in Via publica per Villam Transeuntis
Et Verbis mortem Declarantibus hinc Primobia proferendo in Peroppositum
Rob. Rapia affecit et omnino Si ab Alijs Personis non detineretur Jussus
Se Protestans Expansis manibus Cunctare voluit

cepit et ad Residentiam Sui adduxit Adductamq enormiter
cutere demandavit, Aliaq Ipsi Omnimoda Inquisitio
probanda peregit, Itaq Prlis et Admodum Rndus Dn
Effusis Super tantam Honoris Divini Suiq Vitae
famae Injuriam coram Deo Lachrymis recurrendo ad
lum Sacrosanctae Justitiae ratione praemissorum Omn
Contra Altedictum Gnosum Apollinarem Polich
iterum atq iterum quam Solennissime protesta
Offerendo Se ratione tantae Injuriae ubi de Jure
Jure Acturum Salvis de Jure Salvandis.

X. Karol Gorski P. Bi
mp

Copia Mandatis ex Parte
Prlis Porski 3 Pnorum
Apollinarem Polichnowski

1761

Feria Tertia Postridie
Festi Sanctorum
Viti et Modesti Mar
tyrum Anno Domi
ni 1761

Theodorus de Moszczenno Moszczenski Brestensis et Capitaneus

Tibi Perilustri et Reverendissimo Domino Ludovico Bratoszewski Canonico Cathedrali Vladislaviensi Preposito Hodecensi Bonorum Hodeczek possessori de his et aliis Bonis tuis Gnaliter omnibus Sumisq quibus vis pecuniariis habitis et habendis Vigore Regio et Nostra qua hac in parte Jungimur Capitaneali Authoritate Mandamus, ut in Judiciis Nostris Castrensibus Capitanealibus Brestensibus Exemptionum ~~Hodata positione presentis Cautionis~~ Compareas ad Instantiam Mci Antonij Wolski Vicepalatini Brestensis Cujus Eorundem Bonorum Hodeczek Moderni Heredis Actoris qui te citat pro eo quatenus Jura tua Sig ad Bona Hodeczek habere presumis Possessionem tuam demonstrantia Nostrum ad Judicium Comportes quibus comportatis et comprobatis Summam tantamque et quanta Te juste concernet leves de Eisdem Bonis Condescendas pretensiones Jundi ac excisionem totaliter Borarum compenses ac bonifices qua propter Citaris ad premissa et alia tibi proponenda Judicialiter responsurus Datum in Castro Brestensi Feria Secunda post Festum Sancti Antonij de Padwa Confessoris Proxima Anno Domini Millesimo Septingentesim Sexagesimo Primo

Copia Citationis ex parte
Mci Wolski Vicepalatini
Brestens Cujus Contra Peri
lustrem Bratoszewski
Canonic Vladislaus pro Judicio
Castrens Brestens Serviens
1761

In Castro Praedecens Fe
ria secunda ante Fe=
stum Nativitatis Sancti
Joannis Baptistae prona
anno Dni 1761

Bonus de Meszerzewo Meszeren ci Brest Cujavia & Capreus.

Pro Joanni Ignatzki Brum Wolka Lanczewska Haered. et Feliciano Wilowski
& Bonor Pspori de his aliisq Bonis vris gntr sibi Nominis quibusvis pecun
et habend vigore Regio et nra qua hac vi pte fungimur Capitt authe Mandamus
Judicijs vris Cr Capitt Brest Ba Sta ab hinc prius pauisse in Co Brest Celebrand gntr
Comparentes ad Instantiam Joannis de Floriana olim Pri Lucchi et Annae
Pspouhet
& Pri Casimiri Przepotarski Congum Delecti Viduae Soror inter se germanar
Actant ida L co Quatenus vos Summam Quingentorum Florenor Polon
per olim Jum Cremianum Kurzycki Sortis comun Brum Wolki Lanczewskiey
orea olim Pdi Dorotheae Ignatii Conti Sud Qua Quarum vo debitum
Cr Brest Ba Sta in vigilia
S. Laurentij Martis 1652 Anno Inscriptam pt vo Sata ejusd olim
Matris de Ignatzki Kurzycka ut Supra Emissum est Amita in mo
Actrices uti naturales Semestrices Decretl, unus ad Alterum se se non
do Instantanee Solvat et realiter Enumeretis, Documenta omnia ad
Facta Bonor Wolki Lanczewski spectanr per Jum Joannem Olszki sua
Pse Annae, Marito Sulicet Pri Casimiro Przepotarski Accepta et Visi Hinc
Data nostrum ad Judicium Comparetis Litt expensas Compensat. Cetera q
Ten exigen perag ad Litt Capitt et Jud Respon Dat in Co Brest Ba
ante F. S. Antony de Padva a D. 1761. 248

Mro Scr

ad solvendum Executantam sibi Actr pdilpsue Ignatii Albertae
Summ sibi exolvatis sive non referendo se se eius Adalte
rum sed quem onus Agentis Actionem magis afficit exolvas
qud et quatenus Summa tam Agenti Actr quam Arcto
Arcetatur Citamini itaq ad audiend et audiens ad instanta
neam ejusd Summ dena cum Provisionibus exolutio
nem per te vel Ignatii Rosenski Ad hanc Causam Com
portationem Litis expensas Compensationem Citis itaq pari
turi et Judicialiter Responsuri Actrix Co Procurat
ad audiendum et audiendum Sententiam quod Summa volutionem
Volentes ergo ad hanc Causam Executantam Citationem
Litis expensas Compensationem Dat in Co Praeceptoriae Feria
Secunda post Festum Sanctae Trinitatis Anno Dni 1761

Copia Citt ex pte PP. Lesecka et Rzeszotarska cum GG. Osowski et Witowski.

In Castro Praedecen Feria Secunda ante Festum Nativitatis Sancti Joannis Baptistae proxima anno Domini 1761

Copia Citationis ex parte Mci Wolski Vicepalatini Bresten Cujus Contra Perillustrem Bratoszewski Canonic Vladislaus pro Judiis Castren Bresten Servien 1761

In Castro Praedecen Feria Secunda ante Festum Nativitatis Sancti Joannis Baptistae proxa anno Dni 1761

Stephanus de Pogowa Kozłowski Predecenus & Capitaneus
ac Vobis Magnifico Josepho Poluzski Camerario Terrestri Pomaniensi et Nobili Mathiæ Rosenski de Bonin veteris gradus omnibus ac Summis quibusvis pecuniarijs habitis et habendis mandamus. vt in Judicijs meis Castri Capitanealis Predecensibus Feria Secunda ab hinc prius prodimusve in Civitate Predecensi celebrandis personaliter peremptorie comparcatis ad prætendam Nobilem Joannem Stetvijsz de Domy Saminski ab Nobili Casimiro Saminski Cantis derelicta Vidua et Alberti Saminski cum eod. Nob. Nobili Casimiro Saminski ac suprascripta derelicta Vidua matrimonialiter procreati Filij Actt Pari vos in hærendo maeni sud Granv Actt Actis Regni Facta & Facienda tam arresto super eadem quam Summa apposito citat.
et Facultatem Vos Summam Mille Symphonum polonicalium cum provisionibus ab actu contractu sive alio quovis documento super Bonis dictis Saminski Domy et Dolny per te Nobilem Rosenski in scriptam et ad solvendum assecuratam sibi Actt prætitque Nobili Alberto Saminski exsolvatis sive non referendo se se eximus Adalterum quemvis quemvis Actionis Magnis affixit exolvas quod et quatenus Summa tam presenti Actt quam arresto arcetatur Citamini itaq; ad videndum et audiendum adinstanta neam ejusd Summæ cum provisionibus exsolutionem per te dictum Nobilem Rosenski Ad hanc causam & documentorum portationem litis expensas compensationem citis itaq; pariturj et Judicialiter exponendum [illegible] Datum Predecenzi Feria Secunda post Festum Sanctissimæ Crucis Exaltationis Anno Dni 1764

Copia Citt ex Parte
G: Suminski Citt
cony D.D: Polewski et
G: Kosinski Citt

In Cro Praedecen Feria
Quinta in Crastino
Festi Nativitatis San
ct. Joannis Baptistae
anno Domini 1761

Capellanus de Glogowa Kospotly Predecenz etc: Capitaneus. 250.

Pobli Mro Joseph Mnieszly „Dnino Pubi Christophoro seu alterius cujuscunq; Nominis Kaszkowly Famulo, de Causa infrascripta Bonis. Vestris gnaliter Omnibus tum Nummis quibuscunq; pecunijs habitis et habendis vigore Regij et nostra qua hac in parte fungimur Capitaneali Authte mdt ut in Judicijs Nostris Crenz Capitli Bra Decenz Feria Secunda ab hinc prim et proxime in Cia Nostra Predecenz celebrandis personaliter ac peremptorie Comparentis ad instantiam Magi Andreae Mertzyely Ensiferi Bidgostien Bonorum Vicecenino ac alionum hered, tum Joannis Stanislaj Leszczyly Famuli, atq Labor Vincentij et Laurentij de Benice Patris Pubis Vicecenino Subditorum Actor. Qui Vos et quemq Labiosi in de lita Magi Mertzyly Ensiferi Bidgostien Domini sui ~~quinq~~ Pasi stentia pheredu Obductioni plactorum Labor Vincentij et Laurentij tum Protestationi Magi Domini eorum ex nomine facte coram Actis Authte Regni subscriptis Atant pro premiis Legibus Regni descriptis per Vos vere et proprie nobiles Kaszkowly Famulum debitis et demeritis ea ex. Quia Vos et quemq Pubi Kaszkowly Famulum ex eis ac presumptis nulla habita ratione ac exceptione ad spatium Labiosos Vincentium et Laurentium, eorq tempore in Obductione ac Protestatione capte, de Oppido Brdow ex Decretione matutinali Lintre per Lacum ad marginem Bonorum Radostowice adnavigantes redeun de Lintre descendentes baculo grandiori sine omni Compassione Ancutere concudere obrangere obrangulare, in Lacum ex Lintre ejicere, his non contentus subalterne in Accusationem ad Regium Mnieszly Dominum euntes Labium Vincentium ad pectus accipere in Terram magno cum impetu prosternere, vulnera et Concussiones, Obliviationes in Obductione ex ipsa infligere, per quod contra Leges Regni procedere, penasq distinctas tum Pubi Kaszkowly respectu premissarum peractionum, quam Pubi Mnieszly respectu non administrationis justitiae ac ejus nulle satisfactionis de Accusato Pubi Kaszkowly in Vos tradere et incumbere pro quibus super Vobis distinctim decernendis Actis ad videndum et audiendum Inquisitionem Juratorial expediendam Sententiam ac si quod Juris erit decerni, Nichilominus Statimq Pubi Kaszkowly per Te Mnieszly Subscyendum demandari

Sitis Trno parituri et Juris responsuri Datt in Castro Praed.
Frã Sexta pt Fm Sanctorum vitti et Modesti ma-
rum proxa Anno Dni 1761.

Ex pte M. Morzycki citt
cong M. Mniewski citt
Citaõnis Copia

Frã Quinta in Crño
Festi Nativitt Sti
Joannis Bapstae
A D. 1761.

Suscepto

Actum in Fundo Bonorum Villa Arno Jorne Feria Secunda post Festum Sancti Martini Pontificis proxima Anno Domini Millesimo Septingentesimo Sexagesimo.

Coram Dno Michaele de Kietlczew Kietlczewsky Notario Cred Przedcen causa infrascripto Officiali.

In Presentia Jnobrum ac Nobilium Thome Liminsky Burgrabij Cred Bolmenicen, Constantini et Valentini Stemplowskich Josephi Rey wiszeffei et aliorum actui psenti adstantium, Nec non Mlis Dni Dni Lnardi Simonis Lerzanowsky de Villa Nowa vices authenticj et juratt Actum hunc audamartis In Termino hodierno id Vigore Decri Officij sui Cred Przedcen pleni Feria Secunda post Festum Sanctae Annae Matri Gloriosissimae Virginei Mariae proxima Anno currenti 1760 in judicijs Cred Inter Partes inferius exarandas plati, Quo nimirum Dno post adinventam exemplibilitatem Sortium Bonorum psentium Arno Jorne, Suspensionecq Liquidationis Summarum quae et quantas in vim exemptionis de justo provenissent facta, Condescensio Officij illius mutuo Partium Sumptu pro Feria Secunda post Festum Sancti Martini Pontificis in Anno psenti liceat pro die hodierna in actu contenta in Fundum modernorum Bonorum Arno Dne adinventa Officium autem per Partes conduitt unius etiam et suspicis officialibus absentia non obstante ut Summas Liquidaret, Solutionem earundem decerneret, de reparatione sive desolatione Sortium earund inquireret, Juramenta ubi Necessaria fuissent tum et Jnquisitiones expediret, Partes in Omnibus et Singulis Fundi Pretensionibus nihil intactum relinquendo dijudicaret, et moderaret. Officij quoq Decisioni Partes ut parerent, et ac quiescerent, Subban ad Banitionem in ibid publicanda inuentum, et pcommissum est. Officium id dj psens Cred Przedcen Notariatus, ad Officiosam Partis Actoris Requisitionem, Decrq superius exarati reproductionem in Fundum pmissorum Bonorum Arno Jorne condescendit, et jurisdictionem hanc clamante suprarecensito Mlo in Actu specificato fundavit, Qua taliter fundata et ut moris ac juris est resumpta, Curiis etiam ac custodeta antibus officiosis pace et Securitate Partes ad mensendam Comparitionem audamare demandavit. Quibus et quid Jnora Ludovica de Zboinskie Trzcinska Relicta Vidua actrice pro Relicta dicta et Successoribus Ad Jnoris Stanislai Rwalleskij Citto per eandem Relictam Matrem suo et Liberorum Suorum Nepotis Cerelli Adm Rnd Dno Joanne Brandzky Decano Jubicen Parochio Lubotinen in dicente per Jnorem Andream Rauiecky Compare tibus et secum judicialiter controvertentibus. Quarum Partium Controversiys

przerijs Officium Condescensionale coram se facties exaudtis.
Condescensio Pens post adiudicatam Hereditatem Sortium
nego et admiventam exemptibilitatem pro re Inora Ludovica
Skie Truinska Relicte Vidue moderne actricis per Dare
ris annotatum in Ordine Liquidationis Summar in vim
nis prevenientium, tum et Aliorum adimplendorum est Dni
Judica Officium Condescensionale jura ad summas eas
Partis citate reproducere injungit, ida instantance Ea rep
vero Quandoquid Judicio Officij Condescensionalis probat et
est Ott Inoram Helenam Osinska ott Inori Laurentij Osinsk
Skuzka Filiam ott vero Inori Martini Osinski dicti D
sortem Sortes suas Skuzkowskie noncupatas Hered
villa Nagorne Osno Inora Marianne Dambska Inori
nii Chwalkowskj Consorti actis trem Radziejovien Sab
Festa Solennia Sancti Pentecosten, Anno 1764to in Cur
entorum florem Polon ad Decursum annorum Trium
Hereditationem ab ott vero Inoro Joanne Chwalk
eam Inora Marianna Dambska Adamum Chwalkowsky
se, Stuneq Jum Adamum cum ott Inora Petronella
iska Inori Andream Regentem Ord Jurisdictionis
nislaum Patrem pro moderna Partis citate Mari
reatem procreatos ad Quas vri Transactiones tam ori
Parentales Vt authenticorum Documentorum in Judic
productorus legitimos Competitores extasse, et concur
mo brem Judicium Officij Condescensionalis attenta p
tione in premis de cetu Clarata, Si quidem et adverso nil
tio, dispositio aut deportatio Summe Nominate Obligator
tuessores moderna Partis citate reponit, Eo modo Decer
um Condescensionale Quatenus Inora Ludovica de Zborins
Ska emundando sibi Posnen Sortium p missarum Or
go Solvat Successoribus Chwalkowianis Summam p stat
turum florem polon in et pro Castrino Festi Sancti Joannis
Anno Deo dante Venturi 1765to eorum Officii et actis
tancialibus Predicen pria tamen Summe ejus dem
in Bonis mundi et Liberi Palatinatuum Sujavie Loc
providenda Sub Pena Banitionis in casu Contravention
et Manifestationem in ibid faciendam publicandi,
Pena Trium Marcar polon per Jam Truinska Parti
mino et Sub rigore eodem Judicio vero Officij Condesce
bi totiq in stanti Sub distincto rigore Solvenda. Jam
Licet Relicta et Successores ott Inori Stanislai Chwal
Summas alias sibi Super Sortibus Osna Gorneg adm
adiudicari instant et pretendunt ac ea Nomine Inscripti

authenticam Cres Brestens de actu ejus Feria Quinta Pridie Festi Sancte Hedvigis Vidue Electe Anno Dni 1666to per Ott Gsum Joannem Chwalkowskij Mathiæ Filium, Modernorum Citatorum Procuratorum Inoscentiam nunc Dąmbska Ott Joannis Petri Dąmbski Filiæ Suæ vero Conti ad rationem Summæ Dotalis Mille Ducentorum flor pole Levatt Super Summis Suis in Bonis Sortium Osna Jornego Sieczkowskie hiscribus Super Summam Quingentorum flor polon recognitam reportarunt, non tamen ex quo fonte Summa premissa eidem Ott Joannj Chwalkowskj servire deberent probarunt, Loco Officium Condescensoriale Literæ tractatus Sieczkowskie a Pretensis Summis Pretensis Literas adpresens esse vult et declarat. Duo vero Spectat Pretensiones Partium Vicissim ad se ex vi Possessionis Sortium Osna Jornego habitas, Siquidem in his Pretensionibus amicabiliter inter Se composuerunt, et eas Judicialiter mortificarunt, Igit Officium etiam eas tollit, Cassat, et mortificat, ac partibus respectu earum imponit Silentium. Post exolutam autem Summam Expillarem ut superius circumscriptum est, Inscia Chwalkowska Relicta Vidua decessit per Se possessas in tali Statu in quali adpresens reperiuntur scilicet cum Holdrio Uno, Pecuario Uno et Granario, ac Seligines hyemalis Sulcis Viginti Duobus, reliquis vero Campis incultis et non Conseminatis. Inscia Truinska moderno Actorio in actualem Possessionem restituet et dimittat, de eisdem q in una Septimana Condescendat Jdq ab distincta Pœna Banitionis in Casu Contraventionis circa Manifestationem coram actis Expensionibus faciendi publicanda. In reliquo quo interesse Judicium Perillus Dm Rndi Joannis Brandzki Decani Jzbicen, Parochi Lubotinen Judicium Officij Condescensorialis hanc Judicationem decernit Quoniam patet censum a Summa Trecentorum florenorum Polon Ecclesiæ Lubotinen Super Sortibus tam Osna Jornego quam et Dolnego per Ott Exposatam Inscian Halenam Osinską ott Spectabilis Martini Osinski Stabdicti relictam Viduam actis Cres Predecen Feria Secunda in Festo S.te Margarethæ Vet Martyris Anno Dni 1690mo inscripta Cuncta Perillus Decanum Jzbicen quo Plebanum Lubotinen Spectare, Jam autem Stante ott Inspre Stanislai Chwalkowskij Lapsu seu ab actu Completionis in Anno 1740 inter Cuncta ott Joannem Chwalkowskij et prædictum Rdum Parochum inita ad actum Officiosa Traditionis in Anno 1750mo pro re ejusdem Rdo Rndo Brandzkij subscultato retentus Casus esse elicit, Quo circa Judicium eundem Casum retentum ad Relictam et hujusmodi ott Nominati Inscia Chwalkowskij refert, et ad Solutionem ejusdem cum Joanne Chwalkowskij Obstringit, Insequentes autem Annos ab actu Presentis Decreti Census a Heredibus provenire debebit, Quia vero per

illos

illris Brandzky in retentis Censibus a summa hac eadem Ecclesia
botinen. multo tempore ante possessionem Ott Gnosi Chwalkow
tes vigore Officiosarum Traditionum possidere in Bonum
utraque esse deducit. Proinde post ~~Lavationem~~ Solutionem Census Sibi deb
modernos Haeredes, Sortes easdem seu agros traditos cum
nationibus quales ad praesens reperiunt, Salva aliorum Vi
Conseminationum Bonificatione si quae reperiri poterint
dissae Gnosae Truinska restituere debebit et tenebit. Fa
Sunt Partes praemissa Omnia sub Poena Banitionis
per Aliquam Partem Contraventionis circa Manifestat
coram Actis Cren. Praedecen. in una Septimana post non
factionem faciendam publicanda Decreti Praesentis
Michael de Kietczew Kietczewsky Nrius Cren. Pra

Generosus Constantinus Stemphowski nomine cujus interest obtulit officio praese
candum et actis hisce ingrossandum porrexit Decretum Condescensoriale in
Bonorum villae Osno gorne inter Partes infrascriptas pro latum sanum
et illesum omniq suspitionis nota carens, cujus tenor sequitur est
inserat originale: originale vero ejusdem Decreti. Is Ie offerens
acta praesen. reliquit et est actis hisce connotatt: # per Officium
riatus loci praesen. #

Actus Condescensori
alis in Fundo Bono
rum Osno gorne expe
ditus.

A.D. 1760.

Feria Quinta In Crastino
Festi Nativitatis Sancti Jo
annis Baptistae, anno Do
mini 1761

Stephanus de Głogowa Kossowski Praedecen. et Capitaneus.
Vobis Magnificis Mathiae Subdapifero Podlachiae Parenti, tum
Paulo Filio Szadokierskim, atq Gnoso Carolo Lipinski de
Bonis vestris gnaliter omnibus ac Summis quibusvis pecun
habitt et habendis vigore Regio et Nra qua hac in parte fun
gimur Capitt authe mandamus ut in Judicijs nostris Cre
Capitt Praedecen. Feria Secunda ab hinc prius et proximius
in Cro nro Praedecen. Celebrand. prtr ac peremptt Compa-
reatis. Ad Instantiam Magnifici Michaelis Skorze-
wski Succamerarij Posnanien. Pyzdren. et Capitan. ejactt
Qui Te inhaerendo manifestationi suae Coram actt authen.
Rni Con vos factae vel faciendae citatidq pro eo. Quate-
nus Vos et ~~[illegible]~~ praecipue Tu Magnifice Mathiae
Szadokierskij Parens Vervices in numero Octuaginta Duo
per Suprascriptos Magnificum Paulum Szadokierski Fi-
lium tuum et Gnosum Lipinski Famato Joanni Basinski
de civitate Pyzdry Mercatori in via publica cuiq libera sine
ulla ratione et minima praetensione violentimodo inter
ceptos, et ad Bona ~~[illegible]~~ villae Michowo Possoni tuae subject
appulsos, ibidem ~~[illegible]~~ adusq existen. # Mediante Sententia Judicij
nostri Sibi magnifico actt extradas, Nihilominus Praeli
batt Mcum Paulum Szadokierski Filium tuum atq Gnosum
Lipinski pro Sumendis respectu praemissorum ex Ipsis Le-
gum Paenis, qui itidem praesen. Cttne apud Te arestant. nostro
Coram Judicio Statuas, ~~[illegible]~~ in tuitu vero In continentiae
~~[illegible]~~ Suprascripti ~~Magnifici~~ Filij tui, aut ejusdem ad praemissa Li-
centiationis poenas ad mentem Legis Luas, et ideo Ci-
tamini Sitis Termino pariturus et Judicialiter Re
sponsuri. Datt in Cro Praedecen. Feria Tertia Incra-
stino Festi Sanctorum Petri et Pauli Apostolorum
Anno Domini 1761 #/qui praesen. citatione apud
Te arestantur./#

Copia Litt ex Parte Magci
Skorzewski Succamerarij
Posnaniensis actt cum Ma
gnifico Radolinerskie
et alios Litt.

In Crō Praedecensi Fe-
ria Quarta in Vigilia
Festi Visitationis
Beatissimae Virginis
Mariae Anno Dni
1762.

ustus Tertius Dei Gratia Rex Poloniae Magnus Dux Lithuaniae
Russiae Prussiae Masoviae Samogitiae Kijoviae Volchiniae
niae Podoliae Severiae Czerniechoviaeq nec non Hereditarius
Saxoniae Princeps et Elector. Tibi Gnoso. Casimiro Radoski
ski Burgrabio Cstrsi Radziecensi. de Causa Infrascripta Bo
Tuis gnalter omnibus ac Summis quibusvis pecur. habitt.
berdis Mandamus ut in Iudicijs Ntris Ordinarijs Gna
Tribunq Rgni. Causarum fisci Radomiensis a data et positio
ern. Citationis recte in quatuor Septimanis seu tum dum
ando causa praesens ex Regro Publico vocatt et clamatt
erit prelr peremptorieq Compareas. Ad Instantiam
Pedestris Artilleriae Rgni Actt. Evi Te inherendo Ma
i suae coram actt. factt. vel faciens Citat pro eo. Evi
Tu Contingens in vim Subsidij Charitativi ab officio
abiatus Cren. Radziejoviensis ab ultima quietatione retentum
pro Rathis septem Praefatum Regimen Pedestre respiciens
Regiminis Solvas Vitis expensas Conifices Citaris itaq sis Termino pariturus
r Responsurus Datt in Radom Feria Secunda ante
m Sancti Ioannis Baptistae proxima Anno D. 1761

254

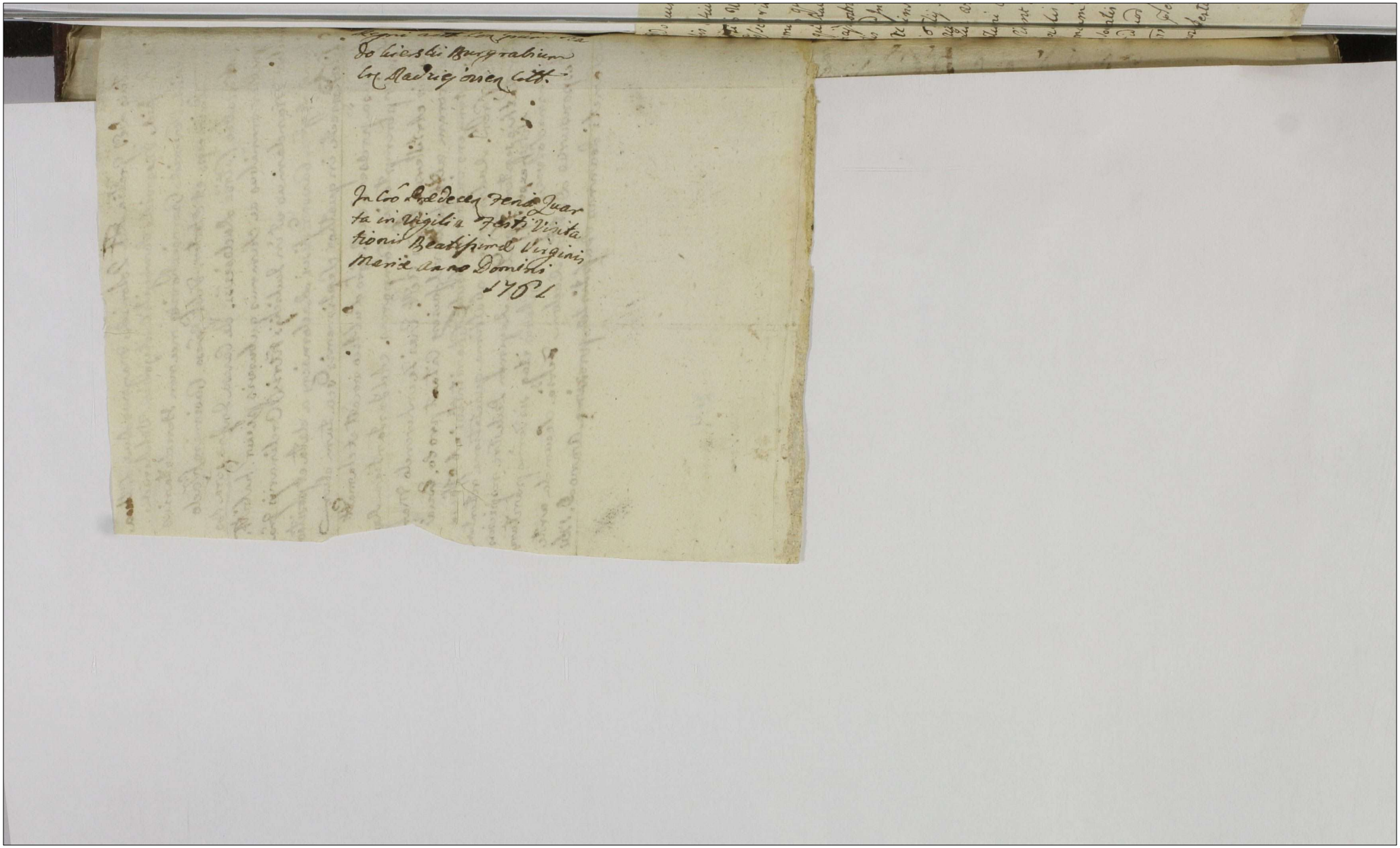

Ludovicus de Lubranicc Dzmbski Juni Gnierolwz etc. Capneus
obis Mfcis Martino Parenti Thesaurario Junivladislavien Cajeta
Titio Uminskiem Bonor Bierzwjen ~~[illegible]~~ Heredibus
Possessoribus de his alijsq Bonis vestris gnts omnibus
mmisq quibusvis pecunie habitt et habenc vigore Rgio et no
a qua hac in Pte fungimur Capti authe mdamus ut in
diaj nostris Crenc Capitt Juni vlac Pntr ac Peremptt Compa
tis ad Instantiam Gnorar Marianna de Janowskie Ott
i Uminski Contis derelictae viduae Matris ~~[illegible]~~ Jo
hi Tilij Sophiae et Mariannae Tiliar Virginum Jnna
r Actt. Quae vos in Competenti Sibi assa et authe Inhaerendo
riptioni authenticae Coram actis Crenc Junivlac per vos
ta Citant Quatenus vos Summam tantam et talem quam
t qualis ejsa actis est inscripta et ad solvendum assecu
nondum tamen in hucusq persoluta una cum Provisi
us solvatis et Enumeretis poenas Rne instituti processus lu
et id quod juris et Justiciae erit pagatis et Ideo Citt ni
Trno Pterc paritt et Judtr respone Datt in Cro Junivlac
o post festum VIB VIM. pxo Anno Dni 1761.

255

Copia Cittnis ex
Pte Gnor Uminskiae
conz CMM: Umin
skie
1761

Feria Quarta post
Festum Visitatio-
nis Beatissimae Vir
ginis Mariae proxi
ma Anno Dni 1761

Stephanus a Glogova Kossowski Praedecens. etc. Capitaneus

Filii Mei Andreae Morzycki Ensifero Bidgostien. de bonis suis
ac summis quibusvis pecuniae gestr. obiis hstis et habe-
mandamus ut coram Nobis seu potius Judicio Off.
Nostri primus praesve ob hinc in Cro Praedec. Celebrandae
prestr. peremptorie comparcas ad Instantiam Instigatoris
Judicij Off. Nostri ejusque Delatoris Mei Mathiae Szado-
licerski Subdapiferi Podoliae Nec non Grossi Martini
~~[illegible]~~
Lisiecky Ipsius Michowo et aliorum Economi, citt. Qui
Te et quicquid Grossus Economus in assa competens
inhaerendo manifestationi suae coram actis Authen-
tici facti sive faciendi citt. ex eo Quatenus Te
Labris Bartholomaeum Gregorium atque Joannem
Opiliones Complices qui praesens citt. apud Te
Arestans Nostro coram Judicio Statica in praetensio-
nibus ad eosque habitt. pacifices et id quod juris et
Justitiae erit conc. Te Statui decerni et sententiari
Quare citt. ex his et alijs rationibus ~~[illegible]~~ Ds paritt.
et Justr. respon. Datt. in Cro Praedecens. tra Secunda pr.
Fm SS Petri et Pauli Apostolorum pxa Ao D 1761

Copia Cittnis ex Pte
M. Szadowieczki
conq M. Morzycki
1761mo

Feria Quarta post Festum
Visitationis Beatissi
mae virginis Mariae
prima anno Domi
ni 1761.

Stephanus de Mogowo Nosowski Palatinus etc. Capitaneus

257.

pro Josepho seu alterius Xnis Pniewski Bonor Zedno qui
jure Esperosi de his aliisq Bonis ejus omnibus
damus vt in judiciis nostris Cra Crenz Capitll Predecens Pntr ac
nptll comparear ad instantiam spsii mathiei Szadowski
subdapiferi Podolici actll Lui se inhærendo manifesta
rni facte Citt dj pro Co Quatenus tu honestum alber
m Molendinatorem Lui preng Attne apud te arestatt
ibro coram Judicio statuas dj pro Lumendis de ipso
is Lne per ipsum fuga ex molendino Lui actt causatio
foretor alias mia row non restitutionis alia dj injuri
m et dom nor in Crno Crni Cretenus fusius exp.
ndo d perpetrationis per te vero ad multas requisitio
ejusd nolle extraditionis in processum in ductionis
quod panas in se tractionis quibus super vobis
menduis ac nihilominus, educendo si opus fuerit seru
o et ideo Citris sis Crno parill et judr respons
t in Cro Predecens sabbo post festum visitatio
i Marie pxo anno dni 1761.

Concernentis, in Personam dicti Jesi Thomæ Nascevicz
ti ac Quinq Liberos habentis, revygnavit, hocq ad Libitum Dni effe
ctuato, ad Virum Matrimonij se tradit. Cum vero Omnipotentia
dicta, qui cum sua Providentia omnibus et singulis Rebellis Regnicolis dom
per adept. Nolens eorum injurias, Casu sibi Querulante in Actis
prefatam Inscriptionem perspicere permisent, modumq "ac tempus
tanto detrimento Cognoscent. adstatim mentionatum olim Jesum
Filium suum in eo, in quo Regnum erat Inscriptionem Status, ad recta
mationem per Magnum coram Actis factam "destruitq
mitiq plantæ ejus fundamenta, dictus Jesus Kasteliy, persistens in
suo Arbitrio sustinendo Bethsabeæ Suum Filium in aliena substantia, jam ac
cepta sibi in Comitem et Solium Vitæ Jesu olim Filiæ sibi Querulantis.
Ridurq tantummodo ejus p[illegible] factum presentarit maritalem amorem quo
usq illam, ad mutuandum quo ad explendam Legem, non autem ad ejus juramenti
Substantiam sequis nullam presentatis non adducit Validitatem. Cui actus
Celebrato, ac in mente[illegible] Nulla Revelia tantum injuriam sanare posse Codice.

o mdem
Virginem
t erreatis
dictis
rgono
inpte
ba, in
vero Com
aliquem
adversus
ratio olim
t matris
ia Idem
Vita, cum
m appe
Vsentandq
alem Ami
bambrosium
Luirandi
rpostulatio
Quenetan
thens Ro
polon
retenuatio
is fatis
itili Vidua

Copia Cittonis
ex Pte M. Szado Vier
ilii cong. F. Pniewski
1761

Feria Quarta post Fe:
stum Visitationis Be
atissimae Virginis Ma
riae proxima anno Do
mini 1761

Feria Quarta post Festum
Visitationis Beatissi
mae Virginis Mariae
proxima anno Domi
ni 1761.

officium etc: Gnesa Simon Pogono Vlij solennem obiando Ejus memo
te Fortune Gnesarum Constantie et Catharine Minorennium Virginum
de Dembno Vhich, olim Gnesi Antonij, de Dembno Vlij, Judicis de Terrestris
Brest Litt Bonorum Ville Kuierczynek in Palatinata et Distri
ctu Brest Litt consistentis, cum olim Gnesa Marianna de Pogono
Vlie Sui Comparentis Filia, secundo ac ultimo voto infrascripti
Gnesi Thome Kaszè Vlij Conserte, recenter de hac Luce decessa, in
matrimonij Thoro progenitarum Filiarum; cui vero Com
parentis Neptisparum, ne tam in Paterna quam Materna aliquam
patiant jacturam. Omnij prospiciendo earta melior mode, in et adversus
dictum Gnesum Thomam Kaszè Vlij subalternum mentionatæ olim
Gnesæ Mariannæ de Pogono Vlie Filiæ suæ Mantum infert Protes-
tationem Manifestatij ac querulat Presentibus ex eo. Quia Idem
Gnesus Thomas Kaszè Vlij, non tam animo decendæ bonæ Vitæ, quam
ac subsequendæ per consequens Divinæ Benedictionis, quam appe-
titu Capessandæ Ville Gratonum Bonorum Kuierczynek, assectandæ
Inscriptionis Summæ, dictus, vitæ quo tutius curare ad vitalitialem Ami
titiam Filiabus olim Gnesæ Mariannæ de Pogono Vlie de Dembno Vlie
Filiæ Suæ, eiusdem vertit statim omne suum studium Laborandi
in substantia ejus Conserticali, quid et effecit suis molestis expostulatio
nibus, quando Ipsi sine Consultatione quaris ac Consilio Sui Querelan
tis uti Parentis, quinimo visio se, devenerc ad acta Authenticæ Sin
Inscriptionem super Summam Trium Millium florenorum polono
ea Summa in præfatis Bonis Kuierczynek hærenti, cum extenuatio
ne substantiæ, præfatas Filias suas minorennes, post sera ejus fatali
Conservantis, in Personam dicti Gnesi Thomæ Kaszè Vlij titul Vidui
ci ac Quinq Liberos habentis, renuntiavit, hoc ad Libitum sui effe
ctuato, ad Virculum Matrimonij se transit. Cum vero omnipotens
dictus, quem sua Providentia omnibus et singulis Pupillis Orphanis cum
per adest. Nolens earum injurias, Casu sibi Querulante in Actis
præfatam Inscriptionem perspicere permisent, meduq; "ac tempus
tanto detrimento Cognoscent. adstatim mentionatam olim Gnesam
Filiam suam in eo, in quo Renuntiavit erat Inscriptionem Statu, ad recta
mationem per Retroacta eorum Actis factam sui obtinuit, destructis
mitis plantis ejus fundamentis, dictus Gnesus Kaszè Vlij, persistens in
suo Arbitrio separatim Retroactis Suis dictis in aliena substantia, jam ac
cepta sibi in Comitem et Sotiam Vitæ Gnesa olim Filia sui Querelantis.
Ludovij tantummodo ejus adeptum solo vero more Presentarit Maritalem Amorem quo
usq; illam, ad Mutuandi quis ad explendam Legem, non autem ad ejus parandum
Substantiam sequis Nullam Presentatij non addixit Adivitalitatem. Hoc actu
Executato, ac in mentes. Nulla Revella tantum injuriam sanare posse Protesto.

aperte saepe saepius malevolum animum ejus Consorti suae ostenderat, siliq. Quaer
Parenti nunquam Filialem Reverentiam tribuebat, quinimo verbis Scommatic
seorsive Protestationes sonant laederat, ulterioriq. tractu Commansionis suae
minimam dispositionem etsi Muliebrem "Consortem suam" non admisit, sed sub inclusione sua omne
in genere et specieres tenuit, deinde circa puerperium ob Gnosae Filiae suae ejus
Consortis nullam Commoditatem dedit, penitusq. neglexit. et id quod necessitas
Casu exigerat praestare, probat Inquisitionibus deducendis interdixit. ex illaq. ra
ratione ex hac vita temporali in aeternam sese transtulit, Quapropter Quae
praemissa omnia oculis suis visa animadvertens, tantoque dolore compulsus ne
sui Quaerulantis Neptissae Parentibus Orbatae in Substantia Materna
~~aliquod~~ Detrimentum respectu praemissorum omnium nomine earum
de Nullitate Advitalitatis quam solennissimam resterat
Offerendo se pro Cassatione ejusq. ac omnibus praemissis ibi ubi de
venerit Jure Actis salvis de Jure salvandis.

Szymon Pogonowski piorem trzymanym.

Copia Manifestationis
ex Parte Gnosi Pogono=
wski in et Con Gnosam
Kaszewski factae.

In Cro Praedecensi Feria
Sexta ante Festum
Sanctae Margare=
thae Virginis et Mar
tyris proxima an=
no Domini 1761

Stephanus de Głogowa Kossowski Praedecensis et Capitaneus
Filii Mgco Mathiae Sładokierski Subdapifero Podoliae de Bonis
Suis gnto omnibus Capitaneali Authoritate mandamus ut in Judijs Nostris
Cronq Capitt Praedecenq Feria Secunda ab hinc prius vel proximius
Celebranda pnto ac peremptt Compareas Ad Instantiam Instigatt
Judij Officij Nostri Ejusq Delatt Gnosae Mariannae de Tholibow
skie Raciecka Actt Quae Te Inhaerendo Protestationi Suae Coram
Actt Authoritate Regni factae sive faciendae Citt pro poenis Legibus
Regni Descris per Te vero Succubitis et demeritis ex eo Quia
Tu ausus es temereq praesumpsisti tempore certo in Termino
Termini enarrando nulla habita ratione et praetextu ad Se Actt
equum valoris Ducentorum Tymphonum ephippium cum
Sclopetis ac alio ornamento res Suae Actricis proprias ~~Cau~~
Causa negotiorum Suorum ad Civitatem Radziejow Gio
Stanislao Raciecki Concreditas Mgco Paulo Słado-
kierski Filio Quo Vi et violenti Modo intercipere ~~nec~~
demandare nec non Summam Centum ~~Quadraginta~~ Quadraginta
Tymphonum Suprafatae Gnosae Actricis propriam ~~Sub~~ Titulo
Accommodationis pro Eodem inventario dispositam ab
eodem mutuo ~~dare~~ Concedere et ad multas requisitiones
extradere nolle Quare pro poenis respectu praemissorum
Instantaneaq extraditione equi rerum ac Summae
Carentiaq Laborum ac Incontinentiaq Filij Statutionisq
Labsi Petri Aurigae pro deponendo ea in Causa Scruti-
nio qui praesenti Citt (apud Te Arestatur) Quare Citt
Sis "Permino" paritures et Judr Responsures Datt in Cro Praedecenq
Feria Secunda post Festum Visitationis Beatissimae ac
Gloriosissimae Virginis Mariae proxa Ao Dni 1704

Copia Citt ex Parte Gnosae Raciecha actt cum Mcum Szadolierski citt

In Cro Praedecem Feria Quinta Ipso Die Festi Beatissimae Virginis Mariae Scapularis Anno Domini 1761

Stephanus de Głogowa Kossowski Praedecens. et Capitt.
Tibi Magnifico Mathiae Szadokierski Subdapifero Podo-
liae ~~Cap.~~ de Bonis tuis gnaliter omnibus rigore Regio, et nra qua hac in parte
fungimur Capitt. authe mandamus ut in Judicijs nris Cr. Capitt. Praedecen.
Ad Instantiam Gnosi Stanislai Raciecki Bonorum Ozorzyn
Babiak ac aliorum Haeredis Actt. qui te Inhaerendo Massio
Suae coram Actt. Authorum Regni factae sive faciendae Citt.
ad videndum et audiendum Submissionem Quandam in ordine
Venditionis Bonorum Supramentionatorum Ozorzyn et Ba-
biak tum et aliarum Transactiones ex nullo dato
et accepto Subsecutas totaq. actibus viciatas Senten-
tia Judicij nostri tolli Cassari et annihilari ~~in~~ Bnaq.
totius Dicta uti Sui Actoris Haereditaria Pvio per
te reddendo Calculo de perceptis proventibus resti-
tui Caeter. excipionem borrarum ~~[illegible]~~
~~[illegible]~~ Compensari, Caeteraq. pro Causae Praesentis
exigentia Statui decerni et Sententiari Qua propter Citt.
Sis pariturus et Judr. Responsurus Datt. in Cro. Praede-
censi Feria Secunda post Festum Visitationis Beatissi-
mae ac Gloriosissimae Virginis Mariae proxima Ao. Dni.
1761. # Fra. Secunda ab hinc prius et praeius in Cro. Prae-
decen. celebrandae pstr. ac peremptt. Compareas. #

Copia Citt ex Parte
Gnosi Raciecki Contra
DM: Sladokierski
Subdapiferi Podoliae,

In Crô Praedecen Feria
Quinta Ipso Die Fe-
sti Beatissimae Virgi-
nis Mariae Scapularis
Anno Domini 1761

Actum in Fundo Boronum Polonie
Fra sexta pt Dominicam Misericordie pro-
xima Anno Millesimo septingentesimo sexto
gesimo Primo.
In presentia Mgci Andree Mostycki Enzisen Bidgostiensis
et Gnesnen Alberti Chronowski Equit Romani Zagrkowski
Salomon Nobilium ad Actum presentem Congregatorum nec non
Testium Gnis Josephi Swirski Bartholomei Wlodarczyk de
Villa Brzyne Authentici et Juratis Actum presentem acclaman-
tium
Quam Mgco Raphaële de Vrodinec Vrodinski Judice
Castrens Predecessore Fra Indiemi peremptorio et in De-
creti Judicij Castrens Predecess Fra secunda post Dnicam
Judicij Quadragesimalem proxima Anno [illegible] presenti Inter Gnos
Andream Kacierskii Actorem et Actum et Gnos Stu-
arskie Conjuges Actos et citatos
Actatis gerentes Decreto Sententiatum est, ut Partes
Testigantes Officium Judicij sui Castrens officialis obser-
et non obstante in Fundo Pheminatarum Bonorum Pole-
nie pro Fra Quinta pt Fm sacri Paschatis in Anno
Domini curenti conducerent, Officio autem seu Veni Mgco
Officiali Commissum est, Ubisumq sortes Scrutcynia et So-
lowcynia Gnos Andreæ Kacierskii seruentes illeve in suis
Bonis et Dispositionibus existant, previis etiam eo nomine
Inquisitionibus expediendis investigare de Violentiis domus
et Injuriis inquirere, penas super quo interesset irrogare
Diag eloquii Decreto premisso in se uberius enarrante et
Diversitatem in diem hujusmodi, legitime incidente et pro-
dente juxta nominatum Offm Castrens Predecess Judicia
ne ad Officium Inquisitionem Ulterius Partium hinc inde
et Prorogationis suæ in Bonis Bogustawic Fra Quin
pt Festa solennia sacri Paschatis Anno presenti datua-
et Actis et die quo supra in Fundum Bonorum Polonie
Vendicandi Jurisdictionem eam, qua supra scripti Ministe-
alis fundant, qua fundata Partes ad sui comparitio
nem acclamari fecit, acclamatis itaq Partibus et quod Actoris
Citata Gnos Andreas Kacierskii personaliter Citata et actorea
Gnosis Stubowskie Conjugibus personaliter Gnosis Solowskie
Citis Conjugibus Actatis personaliter comparentibus et Judi-
cialiter Locum controvertentibus, Judicium Partibus inter se
Jure experiri mandat, in experimento quoniam dicti Partes
inter se componerent complanationem eo nomine concinpre-
sent, ac eandem Judicio suo ad approbandum porrexerunt
Proinde Judicium Vendicatorialis principiam complanatio-
nem in Actis hodierno conscriptam approbat, confirmat,
roborat et ratificat, decernendo, Quatenus Partes utraq eidem
Complanationi in toto satisfaciant et potiantur Inhibens Regio
Officii contenza totiens dicte Complanationis adimpleat, et factu-
ne sunt, Partes, omnia sub pena Banitionis in casu contra

ventionis in Termino Egressus de Turri Gnoso Racien
designato coram officio et Actis Castrensi Praedecessoris hu
nifestationem publicanda.

Raphael Wodzinski Judex Castr. Praed.

Ad officium Gnosus Constantinus Stemkowski nomine Cujus in
obtulit officio praesens ad acticandum et actis hisce ingrossandum
sit Decretum Condescens in Fundo Bonorum villae Polenisz in
infrascriptas prolatt. Sanum Salvum et illesum omnig. Sup
ni nota Carens petens hocce a se offerens suscipi et in acta
ingrossari mandari quod obtinuit Cujus tenor sequitur
seratur Originale. Post Cujus quidem Decreti talem in ac
sen ingrossationem originale ejusdem Jo Jae offerens hic circa
sen ~~ingrossationem originale ejusdem Jo Jae~~ offerens ~~dono~~
Reliquit, et est actis hisce connotatum.

Actus Condescensionalis
in Fundo Bonorum villæ
Polanisz inter Gnosum
Raciechi, ab una et Gno
ses Slubowskie ac Sokho
towskie parte ab altera
~~prolatt~~ expeditt.

In Cro Prædecen Feria Se
cunda ante festum Sanctæ
Mariæ Magdalenæ
proxima Anno Domi
ni 1761

Na terminie dzisieyszym z Dekretu Grodzkiego Przedeckiego
Feria Secunda post Dominicam Judica Quadragesimalem prox:
ma Anno presenti Między niżey wyrażonemi Stronami fero:
wanego tudzież z prorogacyi od W Jmci Pana Sędziego
Grodzkiego Przedeckiego wydanej przypadaiącego za Interpo:
zycyą WW Jchmciow Panow Przyiaciol Między Jmcią Panem
Andrzeiem Raiieckiem Czesci w Polaniszu Sekutczyzna y
Sokołowczyzna nazwanych Posesorem z iedney a Jmcią Panem
Janem Skubowskiem Części w tey że Polaniszu Siecieńczyzna
nazwaney, tak że Posesorem z drugiey Strony Stawa pierwa
zgoda y w niczym nie wzruszone postanowienie w sposo b
niżey opisany iż Jchmce Complanantes maiąc Między sobą
rożne akkoraty a mianowicie o przywłaszczanie iaden przez
drugiego gruntow w rolach łąkach y ogrodach do tego o szkody
w polach zaszłe wiodącego do Grodu Przedeckiego Jntentowane
a z Grodu Przedeckiego Dekretem wyżey wyrażonem do roz są:
dzenia Sądowi Kondescendyalnemu podane w tych Akko:
ratach nie przypuszczaiąc pretensyi Swoich Sub figurą
Judicij tak iż Strony Kombinuią naypierw co się tycze pola
ugorowego od wsi Sokołowczyzna ciągnącego się w tym polu ponie:
waż pokazało się iż Jmci Pan Skubowski od Gruntu Sokołowczyzna
nazwanego do gruntow Siecieńczyzna należącego przywłaszczył
przywłaszczył Skladow dzieiące mię te Skladow Dzieiące roz ca
pacie pomienieony Jmci Pan Skubowski Jmci Panu Raiieckiemu
oddaie a dla zaberzenia dalszych kontrowersyi Kopczyki alias Znaki
in Ordyne obrania z obuch Stron między Stronami
przy podzyniety A co się tycze pola oziminego ponieważ pokazało
się iż Jmci Pan Raiiecki ususpował sobie kilka kawałow z
łąki za chatupcą nazwaną Sawidowka do Części Jmci Pana Skubow
skiego Siecieńczyzną nazwane należących mię te kawały gdzie
iest teraz Lyto po Drustkę z łąki za komisz kawałami tak za
kopczyki Jmci Pan Raiiecki Jmci Panu Skubowskiemu in instanti
oddaie Ztąd Las za łąką do Jmci Pana Raiieckiego należący

powinien A w tych mieyscach gdzie są kopczyki miedze nie od
nie strony obrać obowiązuią się W trzeciem zaś polu ter
iarem ku Brdowu rozciągaiącym się gdy Jmć Pan Słubo
tąke sobie za kołowrotem zostaiącą usurpował a na to p
waz Jmć Pan Raciecki Tradycyą do Xiąg Grodzkich
ckich Feria Secunda ante Festum Sancti Aegidij Abbatis pro
Anno Domini 1728vo in rem Jmci Pana Marcina Borzewskiego
pioną demonstrował iż grunta począwszy od Drogi ktor
ze wsi Polanisza do Mchowa po prawey stronie należy p
do Części Sekutczyzna nazwaney przeto usurpowana za
wrotem tąke na prawey stronie od wyżey wyrażony d
Mchowski rozciągaiącą się Jmci Panu Raciąckiemu
Marcina Borzewskiego prezentuiącemu ex nunc oddaie
przecież za wynalezieniem Przyiaciół Jmć Pan Rac
bierze na siebie obowiązek iż począwszy od drogi Mch
płot swoiemi Ludźmi po prawey stronie drogi do
wa idącey wygrodzić y rowno z pastewnikiem
Pana Słubowskiego do rowu pociągnąć go y wrota dać
ku Brdowu od Mchowskiey drogi drugi płot pomienio
Jmć Pan Raciecki wygrodzić do rowu drugiego ~~pomie~~
~~Jmć Pan Raciecki~~ przyrzeka. A co należy do pożytku z uzu
nych przez strony gruntow partycypowanego ten prowent
sobie strony ab utrinq darowały tak w zgłędem niego żad
pretensyi do siebie mieć ab hinc wyrzekaią się quo etenim attinet
facti violentiarum iako to o policie y napaść Małżonki y Dzi
Jmci Pana Słubowskiego Jmci Panu Raciąckiemu zadane
przypuszczaiąc y tey kategoryi do Sądu Kondescensoryal
Człowiek Jmci Pana Raciąckiego Jmieniem Bartłomi Włod
w wiolencye między stronami wchodzący za wynalezien
przyiaciół na Czterdzieści plag skazany ale iako z tey kary
Pana Słubowskiego udarowany tak z niey wolnym zostaie
wiolencye samego Jmci Pana Raciąckiego z naratywy obu
stron przewyiszaią ~~Jmci Pana Raciąckiego~~ Jmci Panu Słubows
poczynione dla tego wolnemi zostawszy Jchć Państwo Słub

a quavis personalitate przerzeczony Jmć Pan Raiecki do siedzenia
miey Grodzki Szrzedzki na Tydzien ieden odbywowanym zostaie
ale kiedy za uproszeniem Jmć Brzyiacioł Jmć Pan Stolnik Kubowsky
pomienionego siedzenia miey Supersedowia y one Jmć Panu
Raieckiemu Kondemnia wnie Jmć Pan Raiecki amplectuiąc
do pacem ingres do miey Officium Feria Secunda ante Fe
stum Sanctæ Mariæ Magdalenæ prodima Anno presenti
ulgnie y on do dzięg Grodzkich Szrzedzkich w prowadzi
panter Jakoby post Continuatam Sessionem Turnis egres cond
ijdzie actis Zitnae y do tego in egressu de Turri Grodzi Szrz
rzecie Brzynien do rąk Jmć Pana Kubowskiego lub Jego Pe
pipotenta Literalnie wyliczyi oblignie się z Zaszłych Zas Mani
festow Protestacyi Oblukcyi Relacyi y wszelkiego Procesu do
dnia dzisieyszego formowanego in egressu de Turri post pok
dum Satisfactionem gruntować się autentice będą powinni Ktorą
to Komplanacyą y w niey opisane punkta też Strony Obie
dwie obstymać pod rigorem Dekretu Kondescensionalnego Grodz
kiego Szrzedzkiego przyrzekaią y one rękami pod pisawszy
ad corroborandum Sądowi Grodzkiemu Kondescensionalnemu
mu podaią działo się w Solanisku Feria Sexta post Dom
nicam Misericordia proxima Anno Dni Millesimo Septin
gentesimo Octagesimo Primo, Andrzey Raiecki
Jan Kubowski pieczęć trzy maczym mppp.
Ume

Coram me Joanne Constantino Szyrkowski nomine Cujus interest ob
tulit se persona ad actuandum et actis hisce ingrossandum porrexit
Complanationem cartam inter Joannem Fabrodzean Raiecki abuna
et Joannem Kubowski patre ab altera sub tractu Condescen in Pa
ris villa Solanis agitatæ Conscriptam manibus Complanan subscriptt
Decretoy Condescensionali Corroboratt Sanam Salvam et illesam
omnig Suspicionis nota Carere Teroris sequentis pin scam Originalem
ginale vero ejusdem Complanationis hic inca acta prodesse deli
tum et extractus hisce Corroboratt.

Między Jmcią Panem
Racięckiem z Jedney
a Jmcią Panem
Słubowskiem z drugiey
strony Komplanacya
Spisana 1761

In Castro Praedecensi
Feria Secunda ante
Festum Sanctae
Mariae Magdale
nae proxima anno
Domini 1761

Actum in Conin Feria Quinta postridie Festi Sanctae Mariae Magdalenae Anno Domini Millesimo Septingentesimo Sexagesimo Primo.

Ad Offm. et Acta praesenq Castrenq Coninq Personaliter Venientes Spectabiles et Famati Joannes Parens Civitatis Sae Rae Mtis Pyzdrenq Proconsul et Martinus Filius Basinscy # non sine gravi Animorum Suorum dolore effusisq Coram DEO lachrymis Sentientes Se in Sorte Qua Sat exigua per Infrascriptos Summopere Injuriatos esse Confugiendo ad Jus publicum tutissimum Justitiae Asyllum hanc Suam Solennem Contra Magnificum Paulum Szadokierski et Gnosum Carolum Lipinski in Acta praesenq inferunt Manifestationem in eo: Quia Idem Videlicet Magnificus Szadokierski et Generosus Lipinski Scientes peroptime in alicujus rei justae praetensione per quamcunque Personam habita in Ordine praestandae per Se bonificationis ejus Se Manifestantes propriae Jurisdictioni Subjectos esse, attamen eo non Consideratissimo nulla aut minima habita ad Se Manifestan

Suo et Famati Stanislai Basinski Filij ac Fratris Sui Nnis

tes ratione non nisi formato Sibi quodam
textu praesumpserunt Circa Festum Natalis
cti Joannis Baptistae Anno praesenti Verve
in numero Octuaginta Duos Sui Manifes
tium proprios, ac quotam quadraginta Ty
num Sibi Manifestantibus Securitate publica
ptunc pergentibus, vi et violento modo in
cipere, Eosdemq Verveces ad Bona Villae
wo appellere, exindeq Manifestantes in
catura et Fortuna Eorum enervatio
re, honestumq modum Sibi Manifesta
in Ordine Querendae in ulterius Sortis
inde adimere, aliasq Injurias Omnim
probandas peragere; Qua de Causa M
festantes per Praemissa Injuriati ad Tu
Legum tanquam unicum Asyllum Recu
do Offerunt Se respectu publicae violen
ejusdem Interceptionis viaeq Securitate Cau
obsessionis pro Poenis Legibus Regni desc
per Eosdq demeretis, nihilominus pro re
tutione Eorundem Vervecum ac quotae p
niariae refusioneq Damnorum quorum
ac aliarum Praetensionum in Termino
mini probandae Litisq Expensarum per
In debite Causatarum cum Eisdem Magni
Paulo Szadokierski et Gnoso Lipinski a

cum quo de Jure venerit jure Acturos velle salva Manifestationis Ipsius augendi corrigendi vel alterius in ampliori forma peragendi praecustodita facultate.

Ex Actis Castr. Coninen. Extractt.

Ambroszkiewicz

Lectt cum Actis

Ad Officium a Famatus Ignatius Basinski Civitatis Sae Rae Majestatis Pyzdren. Civis nomine Cujus interest obtulit officio praesen. ad acticandum et actis hisce ingrossandum "perrexit" Manifestationem certam ex Parte "infrascriptorum" Famatorum Basiskich, Contra Magnificum ~~[illegible]~~ Paulum ~~Filium~~ Szadokierski ac alios Coram actis Cr. Coninen. factam ex eisdemq. actis authen. depromptam manu Gnosi Abroszkiewicz Subscripta ac Sigillo Castri illius Communitam Sanam Salvam et illaesam omniq. suspitionis nota Carentem tenoris verborum sequentem (inserat originale:) originale vero ejus ~~[illegible]~~ Jo. Jae. offerens hic circa atra praesen. Reliquit, et est actis hisce connotatt.

Spectabiles ac Famati Basinscy Cives et Incolae Civitatis Sas Nae Mtis Pyzdry Contra dicum Radokierski et Suorum Lipinski Mtatur

1762

In Cro Praedecen Feria secunda postridie Festi Sanctae annae Matris Gloriosissimae Virginis Mariae Anno Dni 1762

Susceptum

Stephanus de Głogowa Kossowski Praedecen. & Capitaneus. 268.

267.

Stephanus de Głogowa Kossowski Praedecen. & Capitaneus

Nobis Magnificis Mathiae Subdapifero Podlachiae Parenti tum Paulo Filio Szadokierskim atque Gnoso Carolo Lipinski de Personis bonisque vestris gnlter omnibus ac Summis quibusvis pecuniariis habitis et habendis vigore Regio et nostra ~~[illegible]~~ qua hac in parte fungimur. Authoritate mandamus ut in judiciis nostris Castri Praedecen. proximè abhinc in Castro Praedecen. Celebrandis pliter peremptorieque Compareatis. Ad Instantiam Instigatoris nostri ejusque delatorum Famatorum Joannis Parentis ac Stanislai de Martini Fi Barinskich. Civium et Incolarum Civitt. S. R. Mtis Pysdren. Actorum qui vos Inhaerendo. Manifestationi Suae factae seu Facien. praecipue vos Magnificum Paulum Szadokierski et Gnosum Lipinski Citant ad videndum et audiendum ad extraditionem vervecum in numero Octuaginta duorum Sibi Actoribus in via publica cuique libera sine ulla ratione et minima pretensione violento modo per vos Mfcum Paulum Szadokierski et Gnosum Lipinski interceptorum et ad Bona villae Mokowo appulsorum ibidemque adusque existentium (qui praesenti litterae apud vos arestantes) et ad restitutionem quotae Quadraginta Trifnum tunc temporis Sibi Actoribus ~~interceptae~~ debitae (per Sententiam judicis nostri Stringi decessum in Mercatura exinde indebite causatum ac damna quaevis Sibi Actoribus Compensari. Vos quoque Mfcum Paulum Szadokierski filium et Gnosum Lipinski respectu violentae interceptionis eorundem vervecum obsessionisque viae publicae poenis Condignis Legibus Regni Sancitis puniri. Te verò Mfcum Mathiam Szadokierski in ordine extraditionis praemissorum vervecum ad adactionem Mfcui Filii tui mediante sententia

tentia Judicii nostri Compelli respectu verò incon
nentiæ eiusdem pœnas distinctas Super te irrog
refusionemq; litis expensarum demandari
alia quæ juris et justitiæ erunt contra vos
tui et Sententiari, pro quo Citimini Sitis pa
ri et judicier responsuri Datt in Castro Præ
Feria Secunda post. Festum Visitationis
tissimæ Mariæ Virginis proximâ Anno D
ni Millesimo Septingentesimo Sexgesimo

Copia citt ex parte Dama
torum Basinskich actt
con magnicos Scadolier
skie et Gnosum Lipinski
citt 1761

In Cro Prædecen Feria se
cunda post Die Festi
Sanctæ Annæ Matris
Gloriosissimæ Virginis
Mariæ Anno Domini
1761

Stephanus de Głogowa Kossowski Praedecen. et Capitaneus.
ibi Gnoso Stanislao Raciąski de Perzona Bonisq Tuis gnlr omni-
bus ac Summis quibusvis pecun habitt et habenc vigore Regio
et nostra qua hac in pte fungimur Capnli authe mds, ut in
Judicijs nris Crea Capitt Praedecen ~~[illegible]~~
~~[illegible]~~ in Cro Praedecen celebranc pttr ac peremptorie
pareas. Ad Instantiam ~~[illegible]~~ Mgci Mathiae Stadokierski
Subdapiferi Podoliae Actt. Qui Te inhaerendo Mffonis Suae co-
m Actis authe Rni factae citat seu potius ad incidentiam
usae p Te ad Judm Officij nri sub Actt institutae vacante ad prae-
ns Jurisdictione Crea Radziejovien adcitat idq pro eo. Qua-
enus Tu Summas tantas et tales quantae et quales ex
ltra praetium Bonor Ozorzyna perceptae
cumentis ac Regnis apparebunt sibi Actt instantanee
lvis et realiter enumeres, nec non res mobiles p Te ab Actt
rijs temporibus perceptas reddas et restituas. Quare Citaris
videnc et audienc Te ad praetissa Sententia Judicij nri
ringi et compelli, Sis Trno pariturus et Judlr responsurus
itum in Cro Praedecen Fra Sexta pt Fm Sancte ~~[illegible]~~ Mariae
~~[illegible]~~ Magdalenae
pxa Anno Dni 1761.

Copia Citt ex pte M.
Szadokierski cum G.
Raciąski

Feria Secunda postridie
Festi Sanctae Annae
Matris Gloriosissimae
Virginis Mariae An-
no Dni 1762.

Susceptt.

Augustus Tertius DEI Gratia Rex Poloniae Magnus Dux Lythwaniae, Russiae, Prussiae, Masoviae, Samogitiae, Kyoviae, Volchiniae, Podlachiae, Livoniae, Smolensciae, Severiae, Czerniechoviaeq nec non haereditarius Dux Saxoniae et Princeps Elector.

Vobis Magnificis Stanislao # Judici et Theophilo Poposki Notario Officialibus Castrensibus Brestensibus causae infrascriptae Gravaminosis Judicibus tum Gnoso Andreae Zawicki eorundem Judicum parti adhaerenti de Bonis vestris qualiter omnibus summisq quibusvis peccuniarijs habitis et habendis mandamus, ut in Judicijs nostris ordinarijs Tribunalis Regni Petricoviensibus recte in quatuor Septimanis a data et positione praesentis citationis, seu tunc dum et quando causa praesens ex Regestro sibi competenti vocata et acclamata inciderit, personaliter ac peremptorie compareatis. Ad Instantiam Gnosorum Michaelis Stepczynski, Antony et Catharinae de Karchoske Kuroskich Conjugum invicem legitimorum, tum Josephi et Marianae de Philipecke Lockich itidem conjugum invicem legitimorum atq Jacob Brzeski Actorum, qui te et quidem Maritatae Actrices in Authoritate et Assistentia Maritali de jure incumbenti adhaerendo Manifestaoni suae coram Actis Authenticis contra vos factae sive facienae citant, ad videndum et audiendum sententiam Gravaminosam vestri praefatas partes latam relevari, respectu vero agnitionis evocatorij Trni Foriq incompetentis, atq in nullis Transactionibus non nisi in rasa charta competentis Actoris et Actionis, tamquam De G. Zawicki Supraserm. Judicum Parti adhaerer raone evocaonis partis atq procuraonis in nonnullo Fundamento Actoratus et Actionis puniri, Caeteraq pro Causae praesentis Exigentia statui decerni et sententiari, Litis Itaq Trno parituri et Judicialiter responsuri. Datum Petricoviae Sabatho post Festum S. Alexij Confessoris proximo Ao Dni 1761

Glinski

Copia Citationis ex Parte
Gnosorum Stepczynski et Ku
rowskie Conjugum et aliorum
actt. con offum Cre Bresten
tum Gsum Zawrzkiicitt

In Cro Praedecen Feria
Tertia post Festum San
ctae Annae Matris Glori
osissimae Virginis Ma
riae proxima Anno
Domini 1762

Stephanus de Głogowa Kossowski Praedecen. et Capitaneus.
Tibi Gnosae Mariannae de Tholibowskie ol. Gnosi Antonij Raciński Conti
Relictae Viduae de Persona Bonisq. Tuis gnlr omnibus ac Summis qui-
busvis pecun. habitt et habenc. vigore Regio et nostra qua hac in
parte fungimur Capli Authe mds, ut in Judicijs nris Crea Capitt Prae
decen. Fra Secunda abhinc prius et proximius in Castro Praedecen. celer
Cancell. pttr ac peremptorie Compareas. Ad Instantiam Mgci Mar
chiae Szadokierski Subdapiferi Podoliae Actt Qui Te Citat sen
tatius ad incidentiam Causae et Te sibi Actt ad Judicum Officij Pre
[illegible] ad Pretens Jurisdictionem Crae Radziejovien.
institutae, adcitat ad videnc. et audienc. Te ad Instantaneam
importationem rerum mobilium [illegible] tum Summarum Gnosi Stani-
slaj Raciński propriarum quae et quantae apud Te reperiri poterint [illegible]
[illegible] Comprobatione realis comportationis, stringe earum [illegible] Pretentis
tatione ex rationibus certis in Trno Termini enarrandae [illegible] dre-
santur, praevia realis comportationis earum comprobatione, stringi,
restitutionemq. ac extraditionem earum et Sententiam Judicij nostri
injungi, ac id quod Juris erit Causaeq. Pretentis exigentia poposcerit,
decerni et sententiari, Sis Trno paritura et Judlr responsura Da-
tum in Cro Praedecen. Fra Secunda pt Fm Sancti Jacobi Apos-
li proxa Anno Dni 1761.

Copia Citt ex pte Mci
Szadokierski contra
G. Racięcka. 1765

Feria Quarta post Fm Sanctæ
Annæ Matris Gloriosissi-
mæ Virginis Mariæ pxi-
ma Ao Dni 1765mo

Susceptt.

...arata

JMD

Ad offm actaq pseng Capitt Prædecens pnn
vns Gnosus Nicolaus Stephanus in Smar
zewo Smarzewski olim Gnosi Jacobi cum
olim Magca Anna de Lodlewskie Sub
dapiferissa Junia Vladislaviens matrimonia
liter ggenitus filius Bonorum Kalen et Villæ
in Palatu et Dictu Lapiciens consistens
desertæ Gole Hæres et Possesor, Subveniendo
~~[illegible]~~ Honoris integritatiq fortunæq Suæ
ne in eadem aliquod patiatur detrimentum So
lennissimæ Protestatur in et Cons Magcum
Stephanum de Glogowa Kossowski Capitt
Prædecens atq Gnosum Andream Slawinski
Comissarium ejusd Capitt tum Albertum Mio
dek Vladarium et alios Complices in Trno
Trni specificatt. Quia idem Gnosus Andreas
Slawinski ex mandato Mci Capitt Prædecens
non Contentus anterioribus violentiis
læsionibus diffamationibus Sui Protestans
ausus est temereq præsumpsit, nunc recen
ti tempore Prata ad Bona Kalen et Gole
Sui Protestans antiquitus spectans invadere.
et se Protestantem quam ~~homines~~ Subditos Circa

seccationem eorundem Pratorum tam Gen[illegible]
Antonium Boza Szumski Aulicum his [illegible]
Formalibus; Jezli te Łąki będziecie Sie[illegible]
do Pana iak y dowas iak do Zubrow [illegible]
Arzelai minatus est. Qua propter idem [illegible]
stans # in hærendoq lesibus # Cons Magcum Capitt et Gnosum [illegible]
ski atq Vladarium quam solennissime [illegible]
Salva ejusd Protestationis Corrigendi min[illegible]
alterius Si opus fuerit faciendi plenam in[illegible]
Pcauta et prædcustodita omni facult[illegible]

Nicolaus Stephanus Wind Smarz[illegible]

213 214.

212.

Grosus Smarzewski cons. Magnum Kossowski Capitt. Praedecens. et alios Protestatur

1761

Jnsto Praedecens.

Feria Sexta pridie Festi Sancti Petri in Vinculis Anno Domini 1761

243.

Michael Augustinus Zborowski Cavalier de Capitt
Filii Gnosi Francisco Rozniecki Sortis in Rogoszki Possessor et
Haeredi de causa infrascriptorum Bonisq Suis Gnbr omnibus vigo
re Regio et Nostra qua hac in parte fungimur Capitli Auctoritatis
ut in Judiis Nris Crae Capitt Cavalier Tra Secunda ab hinc
prius et proxius in Crae Cavalier Celebrandi praesentibus ac perpetuo
Comparens ad Instandum Gnosi Josephi Swiętochowski Actt Tri
te citat idq adiden et audien te ad Solvendum
Summae Ducentorum florenorum Pol. p. ott Gnosi Marian
nae de Stempowskie ott Gnosi Rozniecki Contra Rebitt
Indicat Tri Actt Matrem Sup praedictis Bonis Rogoszki Actt
Crae Cavalier Inscriptae p eandem vo Gnosi Marianna
de Raciborskie primo ott Gnosi Alberti Strzyjski Vdi ad pers
ovti Sui Actt Conjuncta ante ineundum Matrimonium
Filii Actt Actt Crae Civil Cavalier ad Solvendum a fecu
rate p Sententiam Judicii Nri Stringi Quare Citatis
Sis Primo Parit et judicio respondi Datt in Crae
Cavalier Tra Quarta post Tri Sanc Jacobi Apli
proxa Ao Dni Vlbs. Gnosae Marianae de Raci-
borskie protunc ott Gnosi Alberti Strzyjski Conjuncti

Copia litt. ex parte Dni
Sinchrehowski contra
P. Rozniecki pro Jure
Pr. Avalis

1761

In Cro Praedecen. Feria sex-
ta pridie Festi Sancti
Petri in Vincalis Anno
Domini 1761

Dominicus de Lubranice Dąmbski Junior Ladislai Gnieznie
nensis & Capitt

Ibi Meo et Gnosis Josepho sive alterius Mris Umin
ski ~~[illegible]~~ Thesaurario Juniorum atq Successoribus
Gnosi Michaelis Uminski de Personis Bo
nis vestris qlr Obiis ac Summis quibusvis pe
nitus habitt et habeq Vigore Regio et Nostra
qua hac cupte Fungimur Capli authoritate
mandamus ut in Judis nostris Capitt Gne
na 3tia Lab Fine prius vel proximius in
Junio Celebrq pro Lline ac pdpore Con
ventis ad Instantiam Quosd mariannae
Wysocka ~~[illegible]~~ olim Gnosi Alberti ~~[illegible]~~
Wysocki Consortis Relictt Vidut Actt Quae Va
cantibus ad praesens Judis Trelis Plurimis Cujusvis
in haerendoq Scriptis Certis manualibus et Trans
unionibus Servientibus Citat seu potius ad In
dentiam Causae et Actoratus vestri Succes
sionis Uminski ad Judia Officij nostri Occasione
Solutionis Summae apud Eiusd Mod Uminski
Haerentis Instituti ad Citat pro Eo Quotanis
vis quotas varias pecuniarias qui et Trunca
ta vary grani Super Scripta manualia in
Termino Termino producenda per Parentem
vestri Successor in Rem olim Gnosi Wysocki

4

Sua Actrices Mariti exhibita Datt et mutu
acceptt Vigore Transfusionis per Successores
Gnosi Hypocli mariti sui factae Sibi Actri
ciis Solvatis Seu tu Mio Thesaurarie
Summa Eorum Successores Uniuersiarum ap
haerente Solvas Cetera p Ex. q Causae
Leg Legis et Justitiae Omnes in Simul
Implicatis pro quo Termino Citamini et
Citamini Sibi Termino partium et Ipsi
~~[illegible]~~ Reg Datt in Cur Junii fere
pt Fr Sanctae Annae matris Ex V. m
Anno Dni 1762

Stephanus de Głogowa Kossowski Praedecen. & Capitaneus. 276.

ibi Magnifico Joanni Skarbek Bonorum villae Komorowo
Possessori de his ac alis Bonis Tuis gnaliter omnibus ac
Summis quibusvis pecun. habitt. et habend. vigore Regio et
nra qua hac in Parte fungimur Capitt. authe mandamus
ut in Judicijs nostris Cr. Capitt. Praedecen. Fra Secunda
ab hinc prius et proximius in Cro Praedecen. Celebrand. pro
ac peremptt. Comparens. Ad Instantiam Gnosi Sigismundi
Stempczynski Bnum villae Wyszczelice Possessoris actt. Qui Te
inhaerendo maoni suae coram actis authen. Regni ratione in
trascrorum facta sive faciendae citatidq. ad videndum et
audiendum Te ad Statuitionem Laboriosorum Joannis et
Alberti in Bonis villae Komorowo Possessioni tuae Subjectis
commanen. pro Sumendis ex Ipsis legum poenis ex eo. deme
ritis, Quia Ipsi ausi sunt tem ereq. praesum. praerunt et prae
cipue Laboriosus Joannes ptunc in Servitijs sui actt. extens, fa
cto Condictamine cum eodem Labro Alberto tempore certo inter
mino termini edicendo, ~~[illegible]~~ primo Stramentum in granario
Bonorum praedictorum Wyszczelice perfingere, re~~[illegible]~~ varias
ex eodem granario tempore nocturno et modo Clandestino in
tercipere, deinde posteriori tempore vaccam per se actt. em
ptam simili modo expecuario educere, et ad praefata Bona
Komorowo adducere, exindeq. Leges tam divinas quam huma
nas violare, (qui praesen. Citt. apud Te arestantur:) mediante
sententia Judicij nostri stringi, restitutionem earundem
rerum Interceptarum ac vaccae ejusdem demandari, et
id quod Juris et Justitiae erit in rem actt. decerni et Sen
tentiari, Citaris itaq. sis termino adveniens pariturus
et Judicialiter Responsurus Datt. in Cro Praedecen. Fe
ria Tertia post Festum assumptionis in Caelum Bea
tissimae Virginis Mariae pxa anno Dni 1761.

‡ per fractoq. Stramento ‡

Copia litt ex Parte
Gnosi Stempczynski
actt, con Mcam Skar
bek litt

In Cro Prodecensi
Sabbatho in vigilia
Festi Sancti Bar-
tholomaei apostoli
anno Domini
1761

Ad offm ac pntr Vns Gnosus Ignatius Kociełkowski subveniendo cuivis iacturae fortunae suae solennem in et Contra Gnosum Joannem Radzimski Subdelegatum juratt Crenae Siraq infert manifestationem in Eo. Quia ~~cum~~ Ig Gnosus Radzimski nulla habita ad se Mantem ratione solummodo respu tuitionis Causae Gnosi Pawłowski ~~[illegible]~~ occasione sortium in Bonis adamki Sitar sui Mantis heredit per eosq Gnosos Pawłowskie ~~[illegible]~~ nulliter possessarum se mantem cum Gnosa Pawłowska supradicti Gnosi Joannis Pawłowski Consorte cum summa Importuna intuitu Resignationis Sortis ejusq in adamki Revisitione in Oppido Izbica visitando, quasdam Irrealitates Transactionum ac manifestationum in praesentia ejusq Gnosae Pawłowska propalavit, aliasq ac si per Gnosos Pawłowskie Conjges Gnosis Kociełkowskim Filiastris suis Falsitates Transactionum obijciendas declaravit, Quare Manifestans Cernendo Summam Causae # Respu Sortium in Bonis adamki Sitar se mantem ac Filiastros sui respiciendum tuitionem, ne ex motivo ejusq Gnosi Radzimski et Suggiessione aliqua per Gnosos Pawłowskie et praecipue Contra Transactiones et Mafnes per se Mantem in quovis Foro Respu nulliter per olim Gnosum Constantinum Kociełkowskim Sortium in Bonis adamki sitar alienationis, Recognitas, Gnosis Kociełkowskim obijciatur Falsitas, Causa protractionis justitiae procuranda, Contra quem Supra manifestatur. # salvis de Jure Salvandis per eunq Gnosum Radzimski #

Ignacy Kociełkowski m.p.

Copia Manifestatio
nis ex Parte Gnosi Kocie
kowski ~~[illegible]~~ con Gnosum
Radzimski.

In Crō Prædecensi Feria
Tertia Incrastino Fe-
sti Sancti Bartholo=
mæj apostoli Anno
Dni 1761.

Gñris Antonio Zaiączki et Ludovico de Zaiączki 88 Gñri Detis
Lambert Consorti Relicte Vidue tum magnifici Mathiæ et Ca
rea de Jasrzembie primi voti, 88 Gñri Andrea Zaiączek Gñrorum
ibus invicem legitimis Borusicum, nec non antonina Zaiączkowna
nder 88 Gñri Bonaventura Zaiączek tecum magnifica Bo
cha in primo thoro progenita filia alt Constantiæ Zaiączko
a 88 Gñri andrea Zaiączek filia Bonarum villæ Dzicwo Hæ
bus et Successoribus de his ac alijs Bonis vestris gratiliter om bus ac
rum vestrorum pœnam habit et habend vigore Regio et Nra qua
in parte fungimur Capitaniatus mandamus ut in Judicijs nostris
Capit Dadecen feria secunda ab hinc primo et proximius in Gñ Dd
ium celebrand pro ac peremptt Comparcatis. ad instantiam Gñri
ophi Jasrzembski 88 Gñri Stanislaj Jasrzembski Scribitur de hac lae
spi Fratris germani, et successoris naturalis actt. Qui vos et quem
citandum ac minor ne nos in debita de Jure incumbenti authoritate
ipsa citet seu potius ad panat Congruum, Curatorem, parem Bani
ni ea parte hic actt [illegible] tam
bis in Judicijs nris Ct Dadecen, super 88 Gñrum andrea Zaiączek
rente quam et super Pe Gñra Constantia Zaiączkowna filia
ca dispensionem Causæ cum Cæteris Gñris Zaiączki obtendens et
blicatt loco peragendæ Executionis in jam dictat Ill pro eo. Quate
us vos unus ad alium Ld non referendo sed quem vestrorum presen
ium magis afficit cum mandatis et quid primum Quorum
illium dexterorum Horen Ldon nuncio 88 Gñrum Stanislao
aczewski alterum vero mille ituri Horen Ldon Scribatori per
t Gñum albertum Zaiączek vestri Dadecensem actis Generali
ria secunda post Festum Sancti Jacobi Apostoli proxima anno Do
ini 1738 super Recensitis Bonis Dzicwo ejus hæreditt. prout in
inali Insinuatio ad acta Ct Capitt Dadecen feria Quarta Pro De
esti Transfiguratione Christi Domini anno ejusdem 1738 pe
blatam porrecta obloquitur. Vobis præmandat non tamen perstrin
as, vel actorem tam Jure naturali successionis quam et vigore
ipsa expressa Jurisdictionis respicien et Colonos Scribatorum cum
bitionibus ab eadem summa proveniendis Alvaris et realiter
um exactis principalem Condemnationis expensas expressas Litte
ales, seu Gñra Constantia Zaiączkowna subjectas, in Scripta
ionem vero earundem Literas Latas, et ideo Citationis Litis Termi
no paritur et Judicialiter Responsum, Datt in Ct Dadecen, Sab
bathi ante Festum Sancti Egidij abbatis pro anno Dñi 1762

Copia Citt ex Parte Gnosi
Garaczewski actt, Cum Gno
sos Zaiączki tum Mcos
Bonuchie actt.

Feria Secunda Pridie Fe
sti Sancti Egidij ab-
batis Anno Domini
1761

279.

. Stephanus de Stogowa Kossowski Prædecen q. Capreus.

Vobis Generosis Adalberto et Stanislao Fratribus in[ter] se Germanis Zaborowskim, Bonorum villæ Strzyżi Hæredibus et Possessoribus, debitis ac aliis Bonis vris [con]tra omnibus, tam missq quibusvis pecunq habitis et habendis bene vigore Regio et nostra qua Rai in [con]te fungimur Capitaneali authe mdmus, vt in quibus vris brevi capitib Prædecen Havemunda abhinc primo et proximo instantibus Prædecen vele branq [con]tra peremptorie compareatis. Ad instantiam Ingenios Judicii Officii vri ejusq Delati Pnoi Stanislai Chwalibożewski Bonorum villæ Zielenicwa Possessoris Actr. Qui vos inhærendo Protestationi vræ, coram Actr hactenus Regni Fratre cum vos visionis, eo nre coram eisdem Actr Minime vrite citat pro pœnis Legibus Regni desuis per vos vo succubibis et demeritis ipg, ac videndo et audiendo vos, recepta damnorum permultorum, in segetibus sui Actr propriis in Bonis villæ Zielenicwo Possessori sui Actr subiectis, existentibus peractionis d inventario eorum sine omni custodia existere, eaq[ue] inden segetum depascuationis, ac nihilum totaliter conversionis, et eum eius Actr tempore certo in Dno Pni edicendo ex eisdem segetibus eaq pecora abegerit, et ad Requirem eorundem Pnorum Zaborowskich hæc pecora extradiderit, tantummodo parum Bonum apud se reliquerit, recompensamq damnorum ab illis requisiverit, et expostulaverit, hoc pro tunc satisfactionis, eorundem Bonum Zielenicwo cum Bombardis aliisq variis generis armis invasionis, invadendoq eorundem Bonum exampro acceptionis, tum et alionum Bonum sui Actr proprietarum illic ex campo cum aratro interceptionis, famulisq agrestis circa hæc aratrum existere vestæ pulsationis eorundemq Bonum pro aliquot tempus apud se detentionis, pœnis condignis punitis carentiam laboris pro interceptionem Bonum causatam compensandam demandari, vnc quoq sibi Actr miserationis, et civis sufferre appromissionis illic pœnis Legibus Regni debitis vos Vestros de nihilominus indubie pundi invasionis, scelestis publice vio factionis ponas suppositionari, cæteraq pro tali pœne exigere conatui debiti et sentiari citati sitis Dno advenien paridq et iudr ordine reptore Dato instro Prædecen Sabbo in vigilia Festi Sti Bartholomæi anni ejusdem Dni 1761. Et Marianna de Rybinskie ad Joannis Zaborowski [con]ti Relicta vidua Matri Pro

P. Chwaliszewski
cone PP. Zaboro=
wskie citt Copia
1761.

In Cro Praedecr Feria
secunda in vigilia Fe
sti Nativitatis Beatissi
mae Virginis Mariae an=
no Dni 1761.

Stephanus de Głogowa Kossowski Prædecen. q. Capitt.

~~[illegible]~~

Tibi Gnoso Antonio Zykowski de Persona benisq tuis generaliter omnibus, Summisq quibusvis pecuniariis habitt et habendis vigore Regio et nostra qua hac in parte fungimur Capitt authoritate mandamus, ut in Iudiciis nostris Causarum seu Terminis querelarum officij Castt Capitt ~~[illegible]~~ Prædecen Feria Secunda abhinc prius, et proximus in Castro ~~Radzigovien~~ Prædecen celebrandis personaliter ac peremptorie compareas. Ad Instantiam Gnosæ Barbaræ de Uminskie, olim Gnosæ Barbaræ de Uminskie Zawadzka consortis relictæ viduæ Amittæ Germanæ steriliter decessæ Sororinæ germanæ Gnosi vero Antonij Majewski Consortis legitimæ actricis. Quæ secundo post obtentam contumatiæ pœnam inhærendo manifestationi suæ coram Actis Authen Regni factæ. Citat pro eo. Quatenus tu documenta omnia Substantiam Uminscianam, quam et se actricem respicientia, atq Testamentum, Regestrumq rerum mobilium, scriniorum, pecuniarum paratarum, vestium, vestimentorum, clenodiorum, lebetum, nec non inventariorum, omnisq supellectilis domesticæ, post ~~[illegible]~~ olim Gnosam Barbaram Zawadzka actricis amittam apud te derelictarum, perte fideliter conscriptum nostro coram Iudicio comportes, comportataq hæc præmissa omnia et perte Iuramento comprobata sibi actrici extradas, citaris itaq sis termino pariturus et iudicialiter responsurus. Datum in Castro ~~[illegible]~~ Prædecen Feria Tertia post Festum Sancti Bartholomæi Apostoli proxima Anno Dni 1761

Copia Cittonis ex parte
Gnosae Maieska contra
Gnosum Zykowski.

Sabbo pt Dni Navitatis
BVM. proxo A D 1761
Suscepto

Gróssi antonio Zaiaczek et Ludovico de Zaiaczki Sb Gróssi de Bor. Bluma
& Consorti Relicta vidualtur Magnifici Mathia et Salomea de
eusdē primi voc. Sb Gróssi Bonaventura Zaiaczek Consorti Conjugibus
iden legitimis Bonorum, nec non "Gróssi" "Zaiaczkowna" Antonina Gurd ob Gróssi Bo-
enturā Zaiaczek Reum Magnifica Bonorum primo thoro progenita
e, atq Constantia Zaiaczkowna Sb Gróssi Andreæ Zaiaczek filiā
oriūm villa Zbiewo Hæredibus et Successoribus de his ac alijs Bonis ve
grāliter omnibus ac Summis quibuvis penes habitū et habendis vigore
ūs et vīa qua hal in Casu fungimur Capitaneali authe mandamus
in Judicijs nostris Cl Capitū Ladecen Frā Secunda debeni in Cō La
ng celebrand prō ac peremptē Comparentis. Desistantiam Gróssi Franci
Sociūs illi actr. qui Vos et quidem Sanitatem ac Minorennes in debita
ore in cuncti authe et ipsa citatē et præcipue de Gróssa Constan
Zaiaczkowna minorennem, Sb Gróssi Andreæ Zaiaczek filiam ad Ter
Locumpur Curatas, Condemnationes in Judicijs nris Cl Ladecen ex Sa
ūs dictū super de Clinica dispersionem Causæ cum Actis Gróssi Za
ūs obtentas et publicatas s. loco per agenda Executionis: Sedulitati
eos. Quadenus Vos vocatos ad alium vel de non referendo Se quem vestri
ō possem actionis magis assistat Curatoriās et quidem primam
em Decem Juramentorum Hungarialium, alteram Castrum Virgati Flore
um Cl Scripto certo manuali de Data illius in Bobris villa
ewo Die Decima Quarta Septembris Anno 1764 per Sb Præfatū
Gróssi Andream Zaiaczek ibi actū inscriptē et in huiusmodi tempus
ō personaliter ibi actori Advocatis et realiter evocatis Locumpur
Parte sui actū disp. de Gróssa Constantia Zaiaczkowna minorenni ob-
tum et productum fuisse, in dilationem vero ejusdem Causæ la-
et ideo Citationibus Termino peritum et Judicialiter Coposu
datū in Cō Ladecen Feria Tertia Ipso die Festi Sancti Egidij
atis Anno Dni 1764.

Copia Litt ex Parte Gnosi
Kositowski Actt Cum Gno
ses Zajączki et Mcos
Bonuchie Litt R

In Cro Praedecen Sab=
batho post Festum
Nativitatis Beatis
simae Virginis Mariae
proximo anno Do=
mini 1761.

Stephanus de Głogowa Kossowski Praedecen. &c. Capitt.

283.

282.

Stephanus de Głogowa Kossowski Praedecen. etc. Capitt.
Vobis generosis Constantino Stempkowski Bonor. Osnagornego
erga se actorem Haeredi de his ac aliis bonis tuis quibus omnibus Capitt.
authe mandamus ut in judiciis nostris Castren. Capitt. Praedecen.
Feria 2da abhinc prius vel proximius celebrandis personaliter legi
time peremptoriq. comparealis. Ad instantiam Gnosi Jacobi Stepko
wski Bru. seu Sorciu Osnagornego erga te Coheredis actoris qui
vos in haerendo manifestationi suae unacum Protestatione coram actis auten
tis regnifactae sive faciendae citat idq. ad videndum et audiendum condescensi
one Osna in fundum praemissor. Bru. injungi quia injuncta massa uni
versalis substantiae Stempkowianae constitui comportationem documen
tor. sententiari ex divisione ex praemisse sortis Osnagornego et sortis ut pote
edificior. curialium et Villanor. Camerar. prator. et porrar. tu et fundor. in
bonis Rzyn jacentium decerni compensatione camerar. pro Rzyn praeparati
oneq. praemissae sortis compensari respectuq. laesionis sui et Gnosae Dorotae
suae actri Stempkowska Virginis sui actoris filiae poenis condignis puniri
et id quod juris et justitiae erit sententiari. Quapropter citamini seu ad
paratum citaratum pro vos sibi actori in statutum ad citamini sitis paritur
eundemq. attentaturi et judicialiter responsuri ac officiorum responsuri
Datum in Castro Praedecen. Feria 6ta post Sanctor. Petri et Pauli
Apostolor. proxima Anno Domini 1761

Et Salomeae de Szczycinskie conjungibus in vice legitimis

Judler Respon. Datt in Cro Praedecen. Feria
Secunda pt. Fm. S. Bartholomaei Apli proxa
Anno Dni 1760

Cut supra

Stephanus a Głogowa Kossowski &c.
Scribatur ex superiori ad verba Ad Instantiam
Gnosi Stanislai Raciecki Bru. Ozorzyn cum atte
nentiis Haeredis actt. Qui te Inhaerendo Massa
Coram actis authis Dni factae facienda

Copia litt ex Parte Gnosi Stemphouski actt con Gnoso Stemphouskie Conjuges litt.

In Cro Praedecensi Sabbatho post Festum Nativitatis Beatissimae Virginis Mariae proximo anno Dni 1761

simae Virginis Mariae proximo anno Domini 1761.

Stephanus de Głogowa Kossowski Praedecen. Capit.
Tibi Mfco Mathiae Sadleiersky Subdapifero Podfl.
Honor. Michowo Haeredi et Possessori De his ac aliis
nis suis Entr. obq. Summis quibusvis pecuniae
habito et habendis vigore Regio et Nostra qua hac
Pte Fungimur Capli Authe Mds Ut in Judicijs
ostris Cri Capitt. Praedecen. ab hinc prius proxi
in Cro Praedecen. Celebran. pntr. ac peremptt.
mpareas Ad Instantiam Instigatoris Judicij
ostri Ejusq. Delatricis Ipsa Marianna Raciecka
tt quae te Inhaerendo Mafni Suae Coram actis
this Rni facta sive faciendae Citat. p. Bonis
rigibus Rni deseris p. te vo Succubitis et
nentis ex eo Quia tu ausus es ac praesumpsi
tempore Certo Ipsu Stanislaum Raciecki mo
o innati amoris apud se actt. Commoran
usq. sus interesse ad Civitatem Radziejow
Colmendis Inventarijs Impetratum domo
e actt. missum primo ad mutuo Dandam
ecuniam actt. propriam Sollicitare demum
quum nulla habita Ratione et praetextu Sibi
propriare ususq. suo applicare Quare
spectu praemor. Instantaneae extraditione
ui una cum Carentia Laborum ac exsolutio
Summae p. Ipsu Raciecki suae actt. propria
Concreditae Recedendo a primitivo Terno
Illem erronee exportato Citt. Sis paritur
Judler Respon. Datt. in Cro Praedecen. Feria
ecunda pt. Fm S. Bartholomaei Apli proxa
nno Dni 1760

Cut Supra

Stephanus a Głogowa Kossowski Ca
ribatur ex Superiori ad verba Ad Instantiam
ni Stanislai Raciecki Bru Ozorcyn Cum Ad
entijs Haeredis actt. Qui te Inhaerendo Mafni
Coram actis authis Rni factae v. faciendae

Citat ad videndum et audiendum Submissionem Certa
non tam Libenter quam reverenter Brevi Oratori
et alior in rem tui Recognitam tum et
praejudiciosas Transactiones Sententia Judicis
stri tolli, Cassari et annihilari Seq. Actorum
haereditatem Bonorum Eorundem pro ipsis te de
ptis proventibus reddendo Calculo Conservari
Cetteraq. pro Causae praesentis exigentis Contra te
tui Decerni et Sententiari Sic Pariturum
Judicem Respondendo Datum ut supra.

Copia Attinens ex
parte SS. Racionalis
Cum Sadolecensis
ad Binas Relationes spe
ctan.

1768

In Cro Praedecen Sabba=
tho post Festum Nati
vitatis Beatissimae
Virginis Mariae proxi
mo anno Dni 1761
Susceptt.

Stephanus de Głogowa Kossowski Praedecen. Capitaneus. 284.

Tibi Gnoso Stanislao Raciecki de Persona Bonisq tuis gnaliter
omnibus ac Summis quibus vis pecunia habitt et habend vigore Regio et
ra qua hac in Parte fungimur Capitt authe mandamus ut in Judicijs
Sui Cri Capitt Praedecen. "Tra Secunda ab hinc in Cro Praedecen. Celebrand."
pro ac peremptt Compareas. Ad Instantiam
Instigatoris Judicij Officij nostri ejusq Delatoris Gnosi Joannis Slubo-
wski actt. Qui te inhaerendo Protestationi suae coram actt authen
Rni con te facta vel faciend "meliorandoq ante eos terminos tibi eo in negotio edit"
citat, seu adcitat idq advidendum et audiend
de intuitu sui Actoris Gnosi Filij tempore Certo in termino ter-
mini tibi edicendo sine ulla ratione et minima tibi mali data occasione
percussionis, obanquinolationis, Convulnerationis Concussionum in
Abductione expressarum inflictionis aliarum injuriarum et oppressio-
num tam sibi actori quam et Suprascro sui actt Filio illatio-
nis, poenis Condignis puniri, Inquisitionem seu Scrutinium ea
in Causa quod et tibi licitum erit educendum demandari, ac
id quod Juris erit sup te Statui decerni et Sen-
tentiari sis termino pariturus et Judicialiter Responsurus
Datt in Cro Praedecen. Feria Secunda pt Festum Assumptionis
in Caelum Beatissimae Virginis Mariae proxima Anno Domini
1761.
in Bonis villae Polanisc Fundoq sui actt proprio #

sententiari sis Tno pariturus et Judicialiter respon-
suri Datt in Cro Praedecen. Feria Sexta post Festum
Nativitatis Beatissimae Virginis Mariae proxima
Anno Domini 1761

Copia Citt ex Parte Gnosi Slubowski actt con G. Raczki Citt.

In Crō Praedecensi Sabbatho post Festum Nativitatis Beatissimae Virginis Mariae proximo Anno Domini 1761

mo Anno Dni 1761 Susceptt.

Stephanus a Głogowa Kossowski Prædecensis etc. Capitaneus.

286.

Stephanus de Głogowa Kossowski Prædecen. ac Capitt. 285.
Tibi Mco Michaeli Zaterzewskij Pincernid. Brasten
Cujaviæ Bonor. Wiszczelice obligatorio Possessori, et
Zigismundo Słomczynskij eorund. Bonorum Wiszczelice
Tenutario Possessori de his ac alijs Bonis vestris
Cntr omnibus ac summis quibusvis pecuniarijs ha
bitis et haben. vigore Regio et nostra quechaen. Pte
fungimur Capitt. Authoritt. mds ut in Judicijs
nostris Cri Capitt. Prædecen. Feria Secunda ab hinc
in Cro nostro Prædecen. Cittebran. personaliter ac
peremptoriæ compareatis. Ad Instantiam Suc
cessorum olim Mci Waleriani Bielicki Pincern.
Smolen. cum Mgca Anna de Zaterzewskie ad Psen.
Gnosi Bonaventuræ Pniewskij Conte procreatorum
Bonorum Villæ Blenna et Wiszczelice Hæred. Autt.
Qui vos et quid. minorennes incompeten. de Jure in
cumbenti Authoritt. et assa citant pro eo. Quatenus
vos et præcipue Tu Mce Zaterzewskij Summam
Octo Millium Floren. Polon. in obligationem Bono
rum eorund. Wiszczelice datam leves, delevata quie
tes, ac post levationem de Bonis condescendas in
prætensionibus Fundi pacifices, si vero hæc facere ne
glexeris sciatis vos sententia Judicij nostri ad
præmissa stringi Cittamini Igitt. vos ad viden. et audi
en. Condesen. officij sui in Fund. Bonorum Villæ
Wiszczelice assignari et id qd Juris erit decerni et
sententiari sitis Tmo parituri et Judicialiter repro
suri Datt. in Cro Prædecen. Feria Sexta post Festum
Nativittis Beatissimæ Virginis Mariæ proxima
Anno Domini 1761

Copia Citt ex Pte
Mcorum Bielielich
con Gnosum Stym-
czynskich et alios
Citt

In Cro Praedecensi Sabba-
tho post Fum nativi-
tatis Beatissimae vir-
ginis Mariae Proximo
Anno Dni 1762

Stephanus a Stogowa Kossowski Praedecensis etc. Capitaneus.

286.

Tibi Magnifico Andreæ Mortyski de Bonis Tuis generaliter Omnibus Tuis
isq quibuscuis pecuniariis habitis et habendis Vigore Regio nostrag Capitaneali
anginur Authoritate. Mandamus ut Coram Nobis Judicialiq Nostris Castrensibus
Adcensibus primis et proximis in Castro Praedecensi celebrandis personaliter pe
mptorieque Comparcas ad Instantiam Magnifici Josephi Skrzinowski Actoris
ui Te in Scripto Manifestationi facti seu faciendi [illegible]
[illegible] ciat ad videndum et audiendum educendumque sententiam, idque ratione
Subditos de Bonis Vecinino Tui Hereditariis tam arborum variarum ex Syl=
ad Bona Radoszewice Actoris Hereditalia spectanti variis Temporibus [illegible]
acionis, quam et arborum quercinarum ad fluitationem Judiciam prepa=
tarum nonnullarum Consecationis, nonnullarumq interceptionis. Te per Sententiam
Dijj Nostri ad Compensationem predictorum [illegible] pdnaraque respectu tam
rebionis alieni fundi, quam Intuitu illatarum damnorum [illegible] dom Subditis
praefatis Bonis Vecinino ingarii & Cæteris pro dicentia Legis Justitiæ Idquod
enis erit et Causa poscens poposcerit, fusius Tibi in Termino Termini ore
enus proponenda Contra Te Statui Diurni et Sententiari, pro quorsis paritu=
us et Judicialiter responsurus datt in Castro Praedecensi Feria 4ta
post Festum Sancti Egidij Abbatis Anno Domini 1761

Aut Te ad Responsionem pro Supra scriptis Subditis Cupatris respecto
in Contencatis super Te impugnandis scribo Stringi

[illegible] alia mense
[illegible] Actoris pro
[illegible] Capitaneo Praedecensi
[illegible] Actoris Subditis
[illegible] Actoris Subditis
[illegible] Actoris Subditis

Copia citt ex Parte Magnii
Mnieuski citt cum mcum
Moczycki citt Pro Judicijs
Cre Praedecen

In Cro Praedecensi Sabba
tho post Festum Nati
vitatis Beatissimae Vir
ginis Mariae proximo
Anno Dni 1761.

Jmt

Stephanus a Głogowa Ks Sonoski Prædecanus Siecie. Capitaneus.

287.

Magnifico Bonaventurâ Dunin Skì de Borui Suis generaliter. Omnibus
Summonis Quibuscunq Decuriariis habitis et habendis Regio nostrâ Capitanea-
li jungimur Authoritate, Mandamus ut Coram Nobis Judicijs nostris Castrensi-
bus Prædecensibus primis et proximis in Castro Prædecensi celebrandis personaliter
et compotenter Comparas ad Instantiam Magnifici Josephi Dunin Skì Actoris, Qui
Te in Subrando Manifestationi facti sive facienda citat, id pro eo quod
Tu existens Tuus Summam Quadraginta Duorum Aureorum Hungarica-
lium pro equis duobus ab Actore in eadem Summa acceptis ad Solvendum Sibi
Actori debitam Verbaque nobili Compactatam Solvas et realiter enumeres, scriptum
qui certum Manuale super Summam mille Florenorum Polonicalium per
Mercatorem ex oppido Skoki datum Tibi Servienti in Summa Supra Scripta
Quadraginta Quinque Aureorum Hungaricalium Sibi Actori oppignoratum
habeas. Citaris igitur ad hæc et alia plusvis Tibi in Termino Termini
proponenda, pro quo tuis partibus et Judicialiter responsurus
datt in Castro Prædecensi Feria Quarta post Festum Sancti Egidij Abbatis

Anno Domini 1761.

[illegible] Actoris
[illegible] Sigillo Officij Prædecensis
[illegible] Sigillo meo Officiali
[illegible] Sigillo meo Officiali
[illegible] Sigillo meo Officiali

Copia citt Ex Parte Mri ~~pro~~ Miscuski ~~Miscuski~~ actt cum Gnosu Dnicuski citt.

In Cro Prædecess Sabbatho post Festum Nativitatis Beatissimæ Virginis Mariæ proximo Anno Dni 1761

phanus de Sbogova Responsi Prudentij Capitanei.

289

his Gnosis Mariannæ seu alterius Gnis Predworskæ in Tutella Gnosis
dzewskæ et existentium Gnosis quorumvis Aquis inchoatis et
inchoandis quovis jure Possessoribus de his alijs Gnis vestris gnti
is Sdamus ut in Judicijs nostris Castrens Capitt Provinciæ Sint ad Parem
mparcatis ad Instantiam Gnosi Joannis Dzienskj ejusq Sortis
Heredis qui vos Interendo magnificum fecit Quia vos Sortem
nis Gnosi actis Hereditatis quo jure, Dominio, Possessionis, Documenta
dem ad eandq Sortem pertinentes remonetratis Valutum de opus fuerit
e Perceptis Proventibus petetis de eadq Sorte condecendatis et dijs
in Justitia ehit pagatis Citius Nitis Otrum parte et Justitia
spony Datt in Co Prudentij Otra Ida ante Otm Nativitatis Beatissimæ
gnis Mariæ prox ctæ Dni 1760mo

288

Stephanus de Sbogova Responsi Prudentij Capitanei

Nobis Gnosis Franciscus et Felicianna de Bonowskie Skorzewskie alias
in eadem Mogilno Conjugibus Gnis in Bono Solore quorvis jure Possessoribus
de his alijs Gnis vestris gntibus Omnibus Quorumcq statibus gradus vos pertinent
habitis et habendis ordinis et Conditionis quibuscunq fuerint
Capitanei authe mandamus ut in Judicijs nostris Castrens Capitt Prudentij
Capitanei authe mandamus ut in Judicijs nostris Castrens Capitt Prudentij
Compartis Compareatis Ad Instantiam Gnosi Joannis Bonowskie
Mtris ac Tutoris Gnis et Sorores actis Hereditatis Gnosi Mariæ Bonowskie
Gnis et Sorores actis Hereditatis Gnosi Mariæ Bonowskie
ntis Gnis et Sorores actis Hereditatis Gnosi Mariæ Bonowskie
aut alterius Gnis Sororis facta et facienda Cui Quia vos Sortem Hereditatis
Gnosi actis Hereditatis quo jure Dominio Possessionis dictis Documentis
Gnosi actis Hereditatis quo jure Dominio Possessionis dictis Documentis
Querelis ad Eandem Sortem pertinentibus petitis de Valutum de Perceptis
Querelis ad Eandem Sortem pertinentibus petitis de Valutum de Perceptis
tis Valutum de Perceptis Proventibus petitis de Valutum de Perceptis
tis et Aquis fuis Gnis Gnis et Aquis fuis Gnis et Aquis fuis
Citius Nitis Otrum parte et Justitia respony Datt in Co Prudentij
Citius Nitis Otrum parte et Justitia respony Datt in Co Prudentij
Fra Ida Ante Otm Nativitatis Beatissimæ Virginis Mariæ proxima

partiani Dnni
i Datum in Castro
ibertatis Dea
Omni 1760

Ex Parte Gnosi Osin
ski actt con Gnosos
Skraszewskie conju
ges citt Copia Cittnis

In Cro Praedecen Sab
batho post Festum
Nativitatis Beatissi
mae Virginis Mariae
proximo anno Dni
1761

Copia citt Ex Parte Mri
Spiczewski actt con Gnosos
Osinski citt.

phanus de Glogowa Kossowski Predecens etc, Capitaneus,

289.

his Gnosis Mariannae seu alterius Nnis Przedworska in Tutella Gnosor
adszewskiecet existentitum Gnosis quorvis Nnum Mchowskiecem Sor
in omno quovis jure Possesoribus de his alijsq Bonis vestris gnti
us Mdamus ut in Judiciis nostris Castrens Capitt Predecens Pntr ac Peremptr
mpareatis ad Instantiam Gnosi Joannis Osinski ejusq Sortis
Heredis Qui vos Inherendo Magnificae factae Citt Quia vos Sortem
nq Gnosi actt hereditt quo Jure, Dominio, Possidetis, Documenta
ovis ad eandq Sortem ptinenq remonstretis Calculum si opus fuerit
e Perceptis Proventibus gstetis de eadq Sorte Condescendatis et idqd
is Justitiae erit pagatis Cittni Sitis Trno paritt et Judtr
espong Datt in Cro Predecens Tra Ida ante Tm Nativitatis Beatissimae
ginis Mariae proxa etc Dni 1761mo

litis expensas compensationem, sitisitaq parituri Termi
num ad tentaturi et Judicialiter responsuri Datum in Castro
Praedecensi Feria Sexta ante Festum Nativitatis Bea
tissimae Virginis Mariae proxa anno Domini 1761

Copia citt ex Parte Gnosi Osinski actt con Gnosos Mchowskie et Przedworska citt

Sabbatho post Festum Nativitatis Beatissimae Virginis Mariae proximo anno Domini 1762

Stephanus de Głogowa Kossowski Praedecensis et Capitaneus. Vobis Gnosis Uliannae de Łaciszkie et Francisco Thorzewski Conjugibus invicem legitimis de Bonis vestris generaliter omnibus ac Summis quibusvis pecuniarijs habitis et habendis Mandamus ut in Judicijs nostris Castr. Capitt. Praedecens. Feria Secunda ab hinc prius et proximius in Cro nostro Praedecensi Celebrandis personaliter peremptorieque Comparatis Ad Instantiam Gnosi Mathiae Dobrzelewski Castr. Qui vos inhaerendo Maioni suae Coram Castr. Ruthen. Regni facta a faciendis secundo post obtentam Contumaciae poenam Citat pro eo. Quatenus vos Summam Centum Florenorum polonicarum cum provisionibus per Ott. Gnosam annam Dobrzelewska Ott. Gnosi Joannis Kurowski Contem sui vero Castr. Amittam mutuo vobis ad verbum nobile accomodatam modo successivo in se Castr. devolutam instantanee sibi Castr. exolvatis Citamini itaque ad videndum et audiendum ad instantaneam ejusdem Summae una cum provisionibus exolutionem litis expensas compensationem "Stringi" sitis itaque parituri Terminum ad tentaturi et Judicialiter responsuri Datum in Castro Praedecensi Feria Sexta ante Festum Nativitatis Beatissimae Virginis Mariae proxa Anno Domini 1761

Copia Att ex Parte G:
Dobrzelewska Att con
GG Thorzeskii Att

In Cro Praedecensi Sab-
batho post Festum
Nativitatis Beatissi-
mae Virginis Mariae
proximo anno Dni
1761

Stephanus de Głogowa Kossowski Praedecensis et Capitt Tibi Mgco Josepho Polewski Camerario Terr Posnaniensi Brum Modzerowo Ciepliny et Aliorum Haeredi et Possori de his ac alijs Bonis Tuis gnto omnibus Capti authtis mandamus ut in Judijs Nostris Crone Capitt Praedecensi Feria Secunda ab hinc prius vel proximius Celebrandae pntr ac peremptorie Compareas. Ad Instantiam Mgci Josephi Mniewski Calnicensis Brzezinensis Actt Qui Te Inhaerendo Mansi Suae coram Actt authtis Regni facta Sive faciendae Citt Idq pro eo Quatenus Tu Laboriosum Joannem Potaznik apud se actt Commanentem et Bonis Sui Actt Villae Radoszewice Commanentem et ad Bona Tui Villae Ciepliny non finito aput se actt Labore Coccendi Cineris aufugum debitorem Qui praesenti Citatione apud Te Arestatur nostro coram Judicio Statuas Statutumq pro Continuandis Laboribus actt extradas Quas poenas respectu Instantanee non extraditionis Quas Quapropter Citt Sis pariturus et Judr Responsurus Datt in Cro Praedecensi Feria Secunda post Festum Sanctissimae et Individuae Trinitatis proxa Ao Dni 1761,

[illegible]

baculis pergrandibus, et alijs insignibus obductione expressis in capite convulneratione et his per actis non contentis fenestrorum in Taberna sui Actt in totum destructionis, Dos vero Gsor Filios Polichnolkie respectu Incontinentiae distinctis penis affici: Caeteraq pro Causae praeterea

Exigentia

[illegible]
pt F. S. Franciscus - 1759.

Nativitatis Beatissime Virginis mensis
proximo anno Dni
1761

Canus a Głogowa Kossowski Praedecens etc Capitt.

Is Relictae et Succoribus ott Gsi Francisci Polichnowski Josepho, Casimiro, Jacobo, Fratribus inter se germanis Matri et Filijs Polichnowskim de Causa Infrascrta Bonisq vestris gnaliter omnibus ac Summis quibusvis pecuniarijs habitt et habenr Mandamus ut in Trnis Ewerctarum seu Judijs Causarum proxime et Immediate in Cro Nostro Praedecens Celebrans personaliter ac peremptorie Compareatis, Ad Instantiam Instigatoris Juditij Nostri Gusq Delatoris Mfcu Laurentij Rudnicki Pocillatt Bracl Actt et P. Josephi Rudnicki filij Cui vos Inferendo Maoni suae Coram Actis Authenr Regni factt vel facienr Citat. pro Statuitione Laboriosorum, Andreae, Joannis Martini, Laurentij atq Alberti qui Pecnr Citatt apud vos arestantur, seu per Ipsos respectu Poenarum Legibus Regni Descriptarum et per Eosdem penis personalibus et Crimenalibus puniendos adinvenit promeritarum ex ratione in Bonis suis Actt tumultus Excitationis, Laboriosi Alberti Włodarz Subditi, per Principalem Andream et Alios Complices, sine ulla data occasione et minima ratione velle occisionis si divina providentia non salvaretur, et Alionum tunc temporis in hoc pastu adstantium precipue vero Gusdem Alberti Włodarz baculis pergrandibus, et alijs insignibus obductione expsis in capite contumeratione et his per actis non contentis fenestrorum, in Taberna sui Actt in totum destructionis, Dos vero Gsor Filios Polichnowskie respectu Incontinentiae distinctis penis effici: Caeteraq pro Causae Pteni

Exigentia

n moram
pt F. S. Francisci - 1759.

contra vos Statui decerni et Sententiari, S
Trnō advenienti parituri et Judicialit
ad hæc et alia Inquisitione Cbanda res
ri Datt in Crō Prædecen Sabbō post
Nttis Beatissimæ Virginis Mariæ
Annō Domini 1761.

Copia Citt Ex Sbe
Mfci Rudnicki
Bacillatt Bracławiensis
Cor. G. P. Polichnotliwe
Citt p. JCP. 1761

In Castro Prædecensi
Sabbatho post Festum
Nativitatis Beatissimæ
Virginis Mariæ proxi:
mō, Anno Domini 1761.

Stephanus de Głogowa Kossowski Praedecensis et Capitaneus. 293.

Tibi Famato Michaeli Lorens Civi et Incolae Praedecensis de Bonis Tuis quibus omnibus Summisque quibusvis pecuniarijs habitis et habendis modus ut in Judicijs nostris Crem Capitt Praedecens Fra Secunda ab hinc prius et proximus in Cro Praedecens Celebrandis pntr ac peremptt Compareas. Ad Instantiam Gnosi Alberti Kosinski VBurgrabij Castrens Praedecens Actt. Qui Te Citat ad paratum Processum paratam Causam et actionem Judiciariam paratum Decretum Solutionis paratam Manifestationem in Termino per Decretum Assignato factam nec non Poenam Banitionis Circa eandem Manifestt obtentt Loco peragendae Executionis adcitat idque pro eo Quatenus Tu Summam Ducentorum Sexaginta Quinque florenorum et Grosserum Duodecem Polonicorum Tibi Actori Decreto Judicij officij praesens adjudicatam una cum provisionibus ab actu Decreti Solvas et realiter enumeres poenas Contraventionis ac in Sublationem Condemnationis Suas Si vero haec facere neglexeris Scias Te Sententia Judicij nostri Stringi et Compelli Caeteraque pro Causae praesentis exigentia decerni et Sententiari Sis paritu rus et Judicialiter responsurus Datt in Cro Praedecensi Feria Quinta post Fm Dattis Beatissimae Virginis Mariae proxa Anno Dni 1761.

...st. Fm. S. Bartholomaei 1759 S.
...raventio
...Sublationem Provisio ab Actu Dcn.
...st F. S. Francisci - 1759.

Actum in Castro Prædecensi, feriâ Quintâ, post Festum Sancti Sancti Mathæj Apostoli et Evangelistæ proximâ, Annô Domini, Millesimô, Septingentesimô, Sexagesimô, Primô.

Copia Citationis ex pte S. Kisinski contra Famatum Lerens Incolam Præd. Citatt

1761.

Sabbatho post Fm Nativitatis Beatissimæ Virginis Mariæ proximo Ao Dni 1761.

Stephanus de Głogowa Kossowski Praedecens Capneus

Vobis Gnosis Joanni Ossowski Bonorum Karska arendatorio Possori atq Feliciano et Evae de Ossowskie Witowskim Coniugibus Invicem Ltmis Bonorum Wulka Paruszewska Haeredibus et Possoribus de bonis vris gnltr omnibus Summisq quibusvis pecuniarijs habitis et habendis vigore Regio et nra qua hac in parte fungimur Capneali authe mds ut in Judicijs nris Crez Capitis Praedecez Fra Eda ab hinc prius et proxius in Cro nro Praedecez celebrandis prltr ac peremptorie Compareatis ad Instantiam Gnosor Thomae Badlinski et Marcianae de Olszkie Coniugum Ltmor actis Quite ~~[illegible]~~ vos et quidem maritata actis in sui te quoq Citis in tui maritor authoritis et assijs Citant idq ~~[illegible]~~ eo Quatenus vos et quidem tu Gnosae Ossowski Laboriosum Simonem de bonis Karska subditum vosquoque Gnosi Witowscy Coniuges Laboriosum itidem Simonem de bonis vestris Wulka Paruszewska haeredibus subditum pro deponendo vero ac fideli Testimonio in Causa suor actis intuitu per sibi actis illas vos sibi actis attentatarum violenciarum et inflictarum vulnerum nro in Judicio ventilanti statuatis in Casu vero non statuitionis sciatis vos mediante sententia Judicij nri ad eandem statuitionem Plibatorum Laboriosorum stringi et compelli sibi Trno adveniez parituri et Judltr responsuri Datum in Cro Praedecez Sabbo ante Fm Exaltationis Sanctae Crucis 1761 anno

Copia Oitis ex Parte
Gnosorum Modlin
skich Coniugum cons
Gnosor Witowskie et
alios Anno Dni
1761

Fra 3tia postridie
Festi Exaltationis San
ctae Crucis Anno Dni
1761
Susceptum

Stephanus a Głogowa Kossowski Predecen. etc: Capitaneus.

Vobis relictæ et successoribus olim G. Francisci Polichnowski Bonorum Sortium Stypin nullo Jure Possessoribus. de Bonis Vestris Gnaliter omnibus Summisq. qvibusvis Pecuniariis habitis et habendis Vigore Regio Nostraq. Capitaneali qva fungimur Authoritate Mandamus ut coram Nobis Judiciisq. Nostris Castren. Predecen. primis et proximis in Castro Predecen. celebrandis personaliter peremptorieq. compareatis Ad Instantiam Mci Josephi Poleski Camerarij Terrestris Posnanien. Bonorum sortis Stypina a GG. Jankowskie Juris qvesitoris Actoris Vi vos. inhærendo Manifestationis factæ sive faciendæ citat pro eo Qvatenus vos de Sorte Bonorum Stypina condescendatis summas si qvæ vos juste et Legitime concernunt in vim exemptionis Bonorum eorundem levetis Calculum ex sorte Bonorum præmissorum Stypina Actori restituatis, desolationem Summæ Bonorum præmissorum Actori compensetis respectu qvoq. male gestæ Economiæ pœnas super vobis extendi et irrogari pro qvo citamini Sitis parituri et Judicialiter responsuri Lett. in Castro Predecensi Feria 4ta post Festum S. Egidij Abbatis Anno 1761.

Copia litt. ex Parte Mci Joseph Poleski Camerarij Terrestris Posnaniensis Stra GG. Pelichnowskie 1761.

Feria tertia postridie Festi Exaltationis Sanctae Crucis, annô Domini, 1761
Acceptum

~~[illegible]~~

246.

Stephanus de Plogowa Posnowski Pradecens q. Capreus.

Tibi Fris Bonaventura Prienspi. Brium Sclavus vigore quis
sui Possessori de his ac aliis Bnis suis gnis omnibus, summis q
quibus vis pecunia habitt Sclavus vigore Regio et nostra qua
fai inpte Curiziner Capli autte modus, ut in judiis nostris
Crens Capitt Pradecens Fra secunda abhinc prius et proxi
mius infro Pradecen celebrand pnlr personaliter q compare
ad gstand Injonis judicii Offi nri si ad caus am pdcm spe
tare vider, ejusq debitt Tibi Joannis Michalo Offi Brium
Sclavo idm robore quis sui Possoris allt. Qui te insistendo
verbali secum agitt rne instaurorum, compositionis et
assecuraõis citatt ad verbum nobile citatt idq pro eo. Qua
tenus Tu satisfaciendo sponsioni Tuæ, eguum p te
sibi allt interced voluntarie dendo, Fabrum Mathiam sive Fabers
nris aurjam Fmo apud sibi allt inserviens et pnd perstatio
ximo Fmo sibi allt pecunia Fmo ad Bna tua confugien
stating apud te Offro arestu innodatum sibi allt
et extradi pro aliisq injuriis pecunia Aurjam sibi
allt illatis, ut te assecuratis compensesq Cate
risq pro eâdem pecunia exigend pagas Citatis itaq
Fris Fmo ad Inien Parisiens Curiæ ad pnia se
quend dato insto Pradecen Fra secunda hora
pdcm Fmo Statim vitt Bum. prota Anno Dñi
pvel cunq "aurjam" ad faciend regis Curiæ ad Judm, 1761.
pcens citatus

Stanislaus de Plogowa Posnowski Pradecens q Capitaneus
Tibi Fris Raphaeli Jamowski de Bonis Tuis gnter
omnibus summis quibusvis pecuniarijs habitt et
habendis modis ut in judicijs nostris Crens Capitt Pra
decens Fra secunda abhinc prius et proximius
in Cro Pradecensi celebrandis personaliter ac peren
ptorie Comparceas. ad Instantiam Fris Matthiæ
Kisinski allt. Qui te Interendo Manifestationi
suæ coram actis Autrens Nri facti q faciend citat
pro eo. Quatenus Tu Summam Centum Zyppe
num per se autorem ad verbum nobile tibi data
per Te vero Solvi pro tempore jam pridem Offo de
claratam non tamen persolutam instantanee
una cum provisionibus Solvas. et realiter enu
mer. Citatis igitur Nis paritures et judicialiter
respensurus Datum in Cro Pradecensi Feria Quin
ta post Festum Nativitatis Beatissimæ Virginis
Mariæ proxima Anno Domini 1761.

Expte P. Michałowski
cone Gnosum Brikowski
pro Judiis Offii Czen
~~[illegible]~~ ad Corpus
1761.

Fra Tertia postridie
Festi Exaltationis Lite
Crucis A. D. 1761.
Suscepto

Copia ex Carta Ill. Ioseph
Poleski Camerarij Terrestris
Posnaniensis Ctra GG. Peli:
chnowskie 1761.

Feria Tertia postridie Festi
Exaltationis Sanctae Crucis
annô Domini, 1761
Acceptum

~~[illegible]~~

phanus de Ztogowa Kopowski Praedecensis et Capitaneus 298.
Tili Mgco Josepho Poleski Camerario Terrestri Pomaniensi
Bonorum Villae Smielnik et aliorum Haeredi de his ac alijs
Bonis Tuis gutte omnibus Summisq quibusvis pecuniarijs
habitis et habendis mdus ut in Judicijs nostris Crenis Capitt
Praedecens Tra Secunda abhinc prius et proximius in Cro
Praedecensi Celebrandis personaliter ac peremptt Compareas
Ad Instantiam Gnosi Matthiae Kisinski Actt Qui Te
Inhaerendo Manifestationi Suae Coram Actis Authenc
Rni factt v faciens Citat pro eo. Quatenus Tu Inven
tarium Sui Actoris proprium per Te Circa Condescensio
nem de Bonis Villae Smielnik Sili Actori nulliter et in
delite Acceptum nec non Frumenti aliquod Crethorum
per se Actt Tili accomodatt et restitui denegatt red
das et restituas Carentiam Laboris et Lactitinium bo
nifices Si vero haec facere neglexeris Scias Te Senten
tia Judicij nostri Strinci et Ampelli Caeteraq pro Caus

297

Stephanus de Ztogowa Kopowski Praedecensis et Capitaneus
Tili Gnoso Raphaeli Jarnowski de Bonis Tuis gutte
omnibus Summisq quibusvis pecuniarijs habitt et
habendis mdus ut in Judicijs nostris Crenis Capitt Prae
decens Tra Secunda abhinc prius et proximius
in Cro Praedecensi Celebrandis personaliter ac perem
ptone Compareas. Ad Instantiam Gnosi Matthiae
Kisinski Actt. Qui Te Inhaerendo Manifestationi
Suae Coram Actis Authenc Rni factae v faciens Citat
pro eo. Quatenus Tu Summam Centum Tympa
num per se Actorem ad verbum Solite Tili datam
per Te vero Solvi pro tempore jam pridem ptto de
claratam non tamen persolutam instantanee
una cum provisionibus Solvas et realiter enu
meres Citaris igitur Sis paritures et Judicialiter
responsurus Datum in Cro Praedecensi Feria Quin
ta post Festum Nativitatis Beatissimae Virginis
Mariae proxima Anno Domini 1765.

Copia Citationis ex parte L. Matthiae Kosinski actt cons. L. Jarnouski.

In Cro Praedecensi Feria Tertia postridie Festi Exaltationis Sanctae Crucis Anno Domini 1761

Expte P. Michalowski cons. Gnosum Pniewski pro Judiis Offii Pzen ~~Relatio~~ actt Copia 1761.

Fra Tertia postridie Festi Exaltaonis Sctae Crucis A. D. 1761.

Susceptt

ephanus de Stogowa Kossowski Praedecensis q Capitaneus
Fili Mgco Josepho Poleski Camerario Terrestri Posnaniensi
Bonorum Villae Smielnik et aliorum Haeredi de his ac alijs
Bonis Tuis gutt omnibus Summisq quibusvis pecuniarijs
habitis et habend mdus ut in Judicijs nostris Crenq Capitt
Praedecenq Tra Secunda abhinc prius et proximius in Cro
Praedecensi Celebrand personaliter ac peremptt Compareas
Ad Instantiam Gnosi Matthiae Kosinski Actt Qui Te
Inhaerendo Manifestationi Suae Coram Actis Authenq
Rni factt v faciend Citat pro eo. Quatenus Tu Inven
tarium Sui Actoris proprium per Te Circa Condescensio
nem de Bonis Villae Smielnik Sili Actori nulliter et in
delite Acceptum nec non Frumenti aliquod Crethorum
per se Actt Fili accomodatt et restitui denegatt red
das et restituas Carentiam Laboris et Lactitinium bo
nifices Si vero haec facere neglexeris Scias Te Senten
tia Judicij nostri Stringi et Compelli Caeteraq pro Causae
pentis exigentia decerni et Sententiari Sis pariturus et
Judicialiter responsurus Datt in Cro Praedecenq Tra Quin
ta fest Tm Nattis Beatissimae Virginis Mariae pro
xima Anno Dni 1765.

Copia Citationis ex pte
P. Matthiae Kisinski Act
anę M. Polestii Camera
rium Terrestrem Pesna
rienę.

In Castro Prædecensi
Feria Quinta post Fe
stum Exaltationis
Sanctæ Crucis proxi=
mâ anno Domini,
1761.

Stephanus de Głogowa Kopowskij Prædecen de Capitt
Tibi Mco Josepho Polowskij Camerario Trri Posnan
Bonorum Villæ Modzerowa et aliorum Hæredi de his
ac alijs Bonis tuis gntr omibus ac summis quibusvis
pecuniarijs habitis et habendis Vigore Regio et no-
stra qua hac in Pte fungimur Capitt authoritt
mds, ut in Judicijs nostris Cri Prædecen Feria Se-
cunda abhinc in Cro Prædecen Cellebran pstr ac
peremptorie Compareas. Ad Instantiam Successo-
rum ott Mgci Valeriani Bielicki Pincerny Smolen
cum Mca Anna de Zakrzewskie ad pren Gri Bona
ventura Pniewskij Conte procreatorum Bonorum Villæ
Bterna et aliorum Hæredum actt Qui te incompetenti de
Jure authoritt et afra inhærendo Mni Suæ Coram
actt authen Regni factæ et faciendæ Citant pro eo
Quatenus Tu Laboriorum Albertum Territorem de
Bonis Bterna Subdum nativum nostro Coram Judicio
tibi actt extradas, Laboriorum quoq Joannem Tibi
a se actt donatum recipias si vero hæc facere ne-
glexeris scias te Sententia Judicij nostri ad pmissa
stringi et compelli cæteraq pro Causæ pren exi-
gentia decerni et Sententiari sis Tmo pariturus et
Judicialiter responsurus Datt in Cro Prædecen Feria
Sexta post Festum Nativitatis Beatissimæ Virginis
Mariæ proxima Anno Domini 1761

Copia Citt ex Pte Suc
cessorum Ott Mei Va
leriani Bielicky Pin
cen Smolen Actt Com
Mcum Polewsky Came
rarium Terrem Posnaniae
Citt

In Cro Praedecensi Feria
Quinta post Festum
Exaltationis Sanctae
Crucis proxima anno
Dni 1762.

Ad Offm Actaq Psentia Castrensis Capitt Praedecens pnts
veniens Gnosa Ulianna de Raciecki Gnosi Francisci Thorzew
ki adpsens in Lecto Egritudinis existens Consors Legitima
et speciali mandato
suo et pdicti Gnosi Mariti sui nomine in assistentia Gnosi Andreae
Raciecki amici sui de Linea Paterna proximioris obvi
ndo Cuivis indemnitati et integritati tam sui qm et Gnosi
Mariti fortunae In et Contra Gnosum Mathiam Dobrzelewski
Quam Solennissimae Maatas est Quaerulatq et Protestatur
ex eo psentibus Quia Is Idem Gnosus Dobrzelewski et si bene
sciens qd Ott Gnosus Joannes ~~Kurow~~ et Anna de Dobrzelewskie
Gnes ~~[illegible]~~ Kurowskij in Bonis suis Maantium Haere
ditarijs Villae Szczkowko ~~Haereditarijs~~ per annos Circiter
ninqz ex gratia ~~[illegible]~~ poponi Insistebant et extabant ac post
Obitum ~~Gnosi~~ pdicti Gnosi Kurowski sui Maantis et Gnae Maritae ex pio opere
Corpus ejusd in ecclesia Parochiali Iblicense deposuerunt
Gnosus quoq Dobrzelewski nullo ex Interesse ac ulla ~~[illegible]~~ est
cum pdicto Gnoso Kurowski Connexione Sanguinis sine ulla
recompensa pro pmissis Sibi Maantibus Res mobiles Inven
taria pecudes peccora omnemq Suppellectilem Domesticam
Gnae Kurowski
intercepit his non Contentus edificia varia in ~~[illegible]~~ pdi
ctis Bonis Szczkowko suis Haereditarijs modo violento ~~[illegible]~~
sine ulla ratione et minima ptensione in ~~[illegible]~~ vadendo diruit
et ruinavit his itaq peractis violentijs se Maantam et
pdictum Gnum Maritum pro exolutione Summae Centum Florenorum
Polonicalium ac si ~~ac~~ post Ott Gnosa Annam Kurowska ~~Concreditae~~ in cunis
Gnum Dobrzelewski deventae per cancq Ott Gnae Kurowskae Sibi Maantibus nulla
Concreditae indebite Concitavit et in litis expensas Induxit
Quapropter Gnosa Maans qm primum resciverit de pmissa
~~[illegible]~~ Indebita ptensione ejusd Gnosi Dobrzelewski

suo et pdicti Mariti Sui, nomine contra ~~pdictum~~ pmissum Gm Dobrzel-
ewskum atq Iterum qm Solennissime Mat. Offe-
ce, et pdictum Gm Mariti Sui respectu pmissarum Injuriarum ac Indebitae
Jure actores Salvis ~~de Jure~~ Salvandis

Marcyanna Thorzewska pieresz
Andrzy Raciecki mp
Gna,

Gnosa Thorzewska cum
Gm Dobrzelewski ma-
nifestatur

Feria Tertia in Crastino
Festi Sancti Mathaej Apo-
stoli et Evangelistae Anno
Dni 1761.

Actum in Castro Praedecensi Sabbatho
post Octavas Festi Sacratissimi Corporis
Christi Domini proximo Anno Domini

gustus Secundus Dei Gratia Rex Poloniæ Magnus Dux Lithuaniæ Russiæ
Prussiæ Masoviæ Samogitiæ Kijoviæ Volhyniæ Podoliæ Podlachiæ Smolen
ciæ Severiæ Czerniechoviæque nec non Sacri Romani Imperii
Princeps Elector

Cum Erroso Ignatio Kociołkowsky Bonorum Kowalky et aliorum antea
to Hæredi de causa inscripta Bonisque suis de summis pecuniarys
ller omnibus Mandatarius vester coram Nobis Judicioque nostris Ost
Petricovien a dato et positione Sexti Citationis vestræ in quatuor
septimanas proxime elabendis seu tenendum et quando causa pro
ius ex Registro publicis sibi competenti adiiciendum vocata et
clamata inderit personaliter ac procuratoris sui comparendo ad
instantiam Erosi Joannis Jarosławski Jaskowsky Bonorum Adamky
et creditatis spectantium et existentium in Palatinatu et Districtu Siradien
consistentium Hæredis actoris Qui te Inhærendo Authenticis
documentis in termino termini peluendos tum manifestationis tuæ
inscriptorum ratione Contendendis publicis proprij districtus
actis Citat Sexpotius ad paratum Decretum Remissionis ac Ser
nos in ante dictos paratasque Inscriptiones jam ex actorsaru
actoris quam converso thij in Registris Judicialibus presidentis
ac nouiter peruandas debitat, idque ad audiendum et audiendum
pretensa quadam Judicij Terris Siradien Feria Secunda post
missionem Conductus Paschæ prox Anno Lauenti immediate futura
ter se actorem ex una et te citatum ac alios comparitione
ius dea Decreti Comprehensos parte ex altera pretium in fun da
ento manifestationis per te Erosum Ignatium Kociołkowsky Coram
tis Castrum Calissien Feria Quinta post Festum Sancti Matthæi
postoli et Evangelistæ 1742do Anno extra proprium Districtum
ultra mentem Legis ad præsens vero per te verbaliter
rent tibi Inquisitionis thij probabitur) abnegatæ cum summo
actoris præ fortunæ præiudicio ac malam informationem Ju di
ci prolatum per te vero ac Sebastros tuos inito cum Erroso actoris
ciipotente Conductamine vim Legis sapien Deferens procuratem
Novari quo revocato Transactiones per olim Erosum Sonstas
rum Kociołkowsky Fratrem thij germanum Suo et tui nomine
Iuctu Hæreditatis Sortium cubi Certe in Bonis prædictis Adamky
alle devente et agrorum Sortem Secum actore rite et legitime
ceptis plenaria et sufficienti Satisfactione ejusmodi lege
Executas approbari Penas super te Quasione citationis trans
tionem vim perpetuitatis et robur Suum habentium præs
rogari et ad comparationem executionis originalis fratrum
dictis Calissien Sabbati Sabbathe post Dominicam Septua
simæ proxime in anno 1743 Anno robo ate instantis ac
mentes ad Comprobationem Juratoriam ejusdem Manifestatio
ibi per eos de Actu donatæ ut per te abnegatæ mediante
Sententia Judicij nostri stringi distinctas vero penas tum

Super te quam filiastris tuis ratione indebita vexae Arbitrari Caetera
quod Juris et Justitiae erit Causaq et negotium pr exigerit
et Sententiari Citaris itaque sis Termino Adveniente paritur
et Judicialiter responsurus Datt Petricoviae Feria Quarta
Festum Exaltationis Sanctae Crucis pxa Anno Dni 1762

Ex Parte Gnosi Pawlowski
actt con Gnosum Ko-
uethoski citt

In Cro Praedecon Fra
Quarta post Festum
Sancti Mathaei Apli
et Evangelistae pxima
Annô Dni 1762
~~In Cro Praedecon~~

m Jure Jacobo Kiecze Skj dehuc actum juxta juramenti debite
gesto officios substituto.
Ad Ossm Primatis veniens Mgcus Raphael Wodzinski
ex Castl Brodecense, licet hoc plane videt ac infallibiliter
set, quod nulli homini secundum mandata Divinæ Majes-
tatis viventi, et se se gerenti, fragilis mortalium perver-
sitas nocere potest, tamen hoc considerato, quod tempora
a et fallentia mundana fudicia sepè legius supposi-
tiva, et bonam famam ac æstimationem rodentia proge-
nerant Decreta, Ne itaq; simili opinioni Mgcus Mani-
festans subjaceat, et Pinè ratione occasiò ac motiva
discursibus inanibus pateant, recurrendo ad Asyllum ve-
è non putative injuriatorum auxiliumq; contra irre-
gia ex Suffragio Legum sumendo contra Mgcum
Albertum Stucki olim Mri asimiri Stuckiffium
Mgca Magdalena Stalawska progenitum Filium m
agitur ex valvanibus infra exarandes facere Mani-
stationem manifestaturq; ac remanifestatur sequenti sen
su. Quoniam Legibus Actis evenit Mgcum Ma-
nifestantem olim Mgci asimiri Stucki Capnei Pin
tovien Filium in Comitem Sociamq; vitæ sibi despon
sasse, Mgcoq; Parenti præfate sponsæ suæ debitam Re-
verentiam, non fictum, sed vere filialem amorem ac
omnimodam accomodationem superviventi tribuisse; Qui
bus prehabitis dictus Dostus olim Mgcus Capitaneus
Pinczoviens Parens sui Manifestantis applicationibus
de hac vita brevi in æternam sese transferendo Pro
lem suam juvenis ætatis tempe Mgcum olim Stanis-
slai et Alberti Filiorum, ac Ludvicæ Mgci Lipski
ad præsens Consortis Filiæ, cernens, ultima dispositio-
ne sub Regimen Tutellam Manifestantis aliorumq;
Amicorum Eandem Prolem, nec non Substantiam
sui universalem porrexit, Mgcus autem Manifestans
Dispositioni præmissæ non alia ratione, et necessi
tate, nisi motivo potiendæ Divinæ Benedictionis, ac
lucrandæ gratitudinis, et subsequendo studio et labore
cura cultum et Tuitionem tam personanem quam sub
stantiæ præstando, ac obligationibus ipsius met Mgci
Capitanei Pinczovien

Alberti Słucki parendo, Negotia quaeq; relictam Su
tiam afficientia non sine molestia manu tenere no
siit, Cum vero res non falsa patet, quod saepe n
pro Bonis tribuuntur, talem itaq; Manifestans
expertus sortem, Quia praenominatus Mgcus
tus Słucki Mgcae consortis suae Frater, ut absit
prio ut sed potius malevolorum Consiliariorum
et suasu, non considerando quod Jura Regni
bonam existimationem detrahere permittant, in
et nunquam deducibilia cuiq; proximo objicere n
dent, quinimo serio vetant. Is vero Mgcus
sine ulla ratione ausus est temereq; praesump
festatione sua coram Actis Castr. Posnan facta
Manifestantem circumscribere, laesionem in subs
ac Tutella, quae nunquam probabitur, ac Condictan
cum Possessoribus Bonorum Arendatorijs pe
psummet constitutis, nec non Occupationem
Mobilium, Argenteriarum, Clenodiorum objicere, Jure
ne ejusmodi praesumptae laesionis acsi in
molestare, et interturbare appromittere, taliterq; M
stantem summopere in honore per suam
tantiam injuriare. Quare Mgcus Manifestans
mul Remanifestans succurrendo honori suo
natamq; ex nullo demerito ferre accusationem
quiens, respectu circumscriptionis sui specific
et nunquam probandorum in Manifestatione obj
Contra quem supra Mgcum Albertum
iterum atq; iterum, quam solennissime m
statur, et Remanifestatur offerendo se intuitu
missorum, ac intuitu pacificationis praetensionum
Jure acturum velle, salvis de Jure salvandis

Raphael Wodzinski Judex Castr. Pr

Jacobus Kietczowski uti Subdelegatus mpp.

3010

Mgcus Wodzinski
Judex. Castr Praedecę
contra Mgcum Słucki
manifestatur.

Feriâ Sextâ post Fm
Sancti Mathiej Apostoli
et Evangelistae proxâ
A Dni 1761.
Susceptt.

Augustus Tertius Dei Graã Rex Poloniæ Magnus Dux Lithuaniæ Russiæ Prussiæ, Masoviæ, Samogitiæ, Kijoviæ, Wolhyniæ, Podoliæ, Podlachiæ, Livoniæ, Smolensciæ, Severiæ Czerniechoviæq; nec non etta. hereditarius Dux Saxoniæ et Princeps Elector. &c.

Fidelibus Nris Joanni Ossowski Brunn Wolki Paruszewskiey Haeredi tum Feliciano Wilowski Corunæ Brunn Ossori de personis Nr. Nobis Fidelibus Nris Petricoviensium tum dum et quando Cãa Bens. ad Judicium Vocata et declamata inciderit sintr ac peremptr. Comparentis. ad Instantiam Magnifici Stanislai Jarnouszki Denatoris Junioris Brunn Ossiecka Utraq cum Attinent. Haeredis Actoris, Qui Vos in hoc Regendo Manifestibus suis coram Actis Authentcis Nris cum Vos facti et faciens Citat. seu potius ad inserendum vestri et è Converso in Nris Judicijs Vris Dependenz aut aliquam Condescensionem habens ad citat advidens et Audiens Jactu vestri per vos Illegaliter in Manifestum Fundi Brunn Ossiecka prejudicium demonstrato Protestationibus circa Decretum Condescensoriale Campestre Illatis accusatis pro Nullo ac irrito Declarati Decretum Condescensoriale Campestre per Magnificos Christophorum Gabrielem et Mikuchi Justinenz Graniciales Camerarios et Gravaminosos Actes. in Fundo Brunn. Ossiecka Prã secunda pt Festum Sti Matthei Apli Anno Dñi M.D.C.C. favore Jacobi Ossowski Partis suæ adhærens in Fundamento Cujusdam Divisionis inter Milites Piotrkouskie die 7ma Julij M.D.C. in Wolka inita Actis Cenz Gradzenz. Anno quo Supra Roborati Fundos et Borras post Nomen dealturam dictam Biele non autem Prata indigitatas non Attentis sui Actoris Manifestis Documentis rem et interesse evincenz tum Signis Granicialibus illegaliter pro latis relevari Fundos Borras et Prata Nulliter per vos Violenter ademta præoccupata restituenz Declarari Calculum de perceptis proventibus per vos Ptanz Decerni pœnas Respectu attentatarium Violentiarum vs. subesse arbitrari Bonifficationem Causatorum Damno rum.

Adinveniri Condescensionem in Fundum Contraversum in
ne Demonstrandi Fundi post Biele iacent. per Dos De
cantis Alio in loco non circa Bona sui Hæred. Osiecta
ti tum Aliorum peragendorum Magnificorum Succ
rariorum vel Eorum Camerariorum Assignari
raq. pro Exigentia Legis cons. Dos Statui Decerni
tentiari sitis Terno parituri et Judicialiter resp
suri Datt Petricoviæ Feria secunda pridie Festi
Michaelis Archangeli Anno Domini Millesimo
ptingentesimo Sexagesimo primo.

Copia litt ex Parte Magci
Jarrowski V. J. actt con Ge
nerosos Ossowski et Wito
wski litt.

In Crô Prædecen Feria sex
ta ante Fum Sancti
Francisci Confessoris
proxima Anno Dni
1761

Ludovicus a Lubraniec Dąmbski Iunior Ladislaus Gnd
Koviens & Capitt

...is meo Cajetano Uminski Thesaurio Iunior Ladi
...slaviens Bonis Bierzyna et alis Haeredi et Possessori
...atq Successoribus olim Gnosi Michaelis Umin
...ski De Personis Bonisq vestis ... Obis Summis
...ibus vis pecuniarijs habitis et habendis Vigore Re
...ro et Nostra qua hac in parte Fungimur Capitu
...at heritate mandamus ut in Judicijs Nostris Cap
...Capitt Jurisd ferea 3tia ab hinc prius et pro
...imus Cedis personaliter ac per ... Comparen
...tis ad Instantiam Gnosae Marianae Wysocka
...lim Gnosi Alberti Wysocki Consortis Relictae Vidua
...etus Quae vis Vacantibus ad praeus Judicijs Ter
...restribus Pltum Cujus Inhaerendoq Scriptis Certis
Manualibus et Transfusionibus Servierunt
...tat ad Paratt Decretum Tribunalia qui Condescen
...nalia in Fundo Bonis Balzeno prolatt quo
...ereto Condescensoriali Summae Bonae Gnosi
...minski ac alis Consuccessoribus pt olim Mo
...Wolski Succamerio Pltum Cujus Sunt adju
...catae et ex Bonis Balzeno per Mo Antonio
...Wolski Venatoris Bonis Cujus Ejus Successoribus Uminsca
...is ac alijs Sunt persolutae et Enumeratae per
...te vero Mae Thesaurae Juniorum Cujus Successo
...ribus G Michaelis Uminski Sunt Juniores et in
Bonis Bierzyn locatae ad quod Decretum Condescen
...n Pltum Jurisd seu Bonis Balzeno Agitt qui et Mo

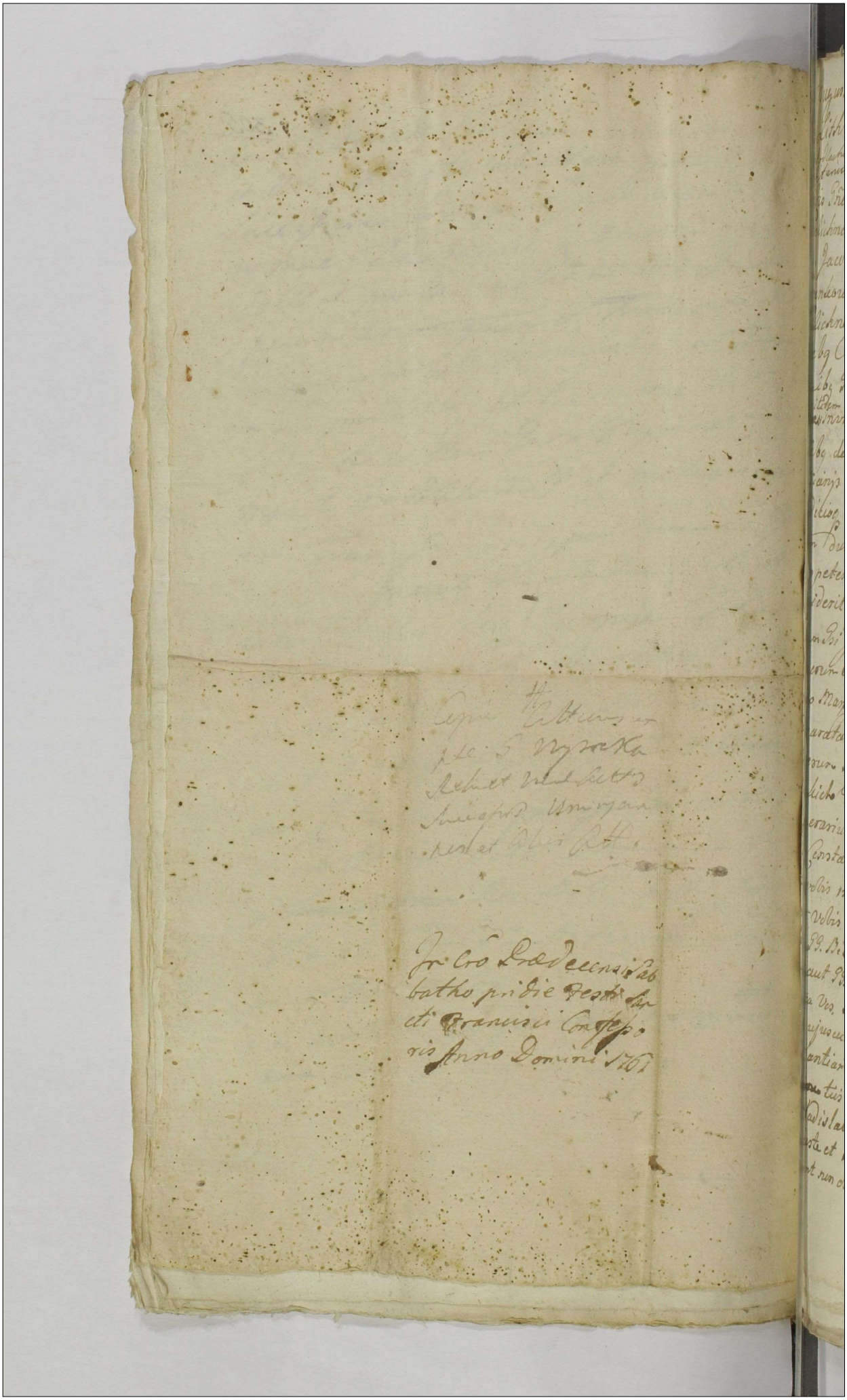

Augustus Tertius Dei Gratia Rex Poloniæ Magnus Dux
Lithvaniæ Russiæ Prussiæ Masoviæ Samogitiæ Livoniæ Volhyniæ Podoliæ
Podlachiæ Livoniæ Smolensciæ Severiæ Czernichoviæ nec non Hæ-
reditarius Dux Saxoniæ et Sinceps Elector.

Dobis Spectabilibus Cunegundæ de Rudrazewskie olim Spectabilis Francisci
Polichnowski Cemorti Relictæ Vidvæ Matri atq Josepho Casimi-
ro Jacobo nec non Ursulæ Leonoræ Franciscæ Spectabilis Ignatii
Jankowski Cemorti Fratribus et Sororibus interve Germanis
Polichnowskim olim Spectabilis Francisci Polichnowski Filijs et Fi-
liabq Catq Antonio et Rosaliæ de Polichnowskie invicem Con-
jugibq Stuchowskim nec non Vladislaö et Mariannæ de Stuchow
skies Milden invicem Conjugibus Jankowskim Benorum Kurzecznik Dispe
soribq de Benis vestris gñaliter omnibq Summisq gribusvis pe
cuniarijs habitis et habendis Mandamus ut coram Nobis
Judicibq Stro Tribunalitio recte in quatuor Septimanis seu
tum dum et quando causa presens ex regestro publico vobis
competenti ad judicandum legitime vocata acclamataq
incideret personaliter peremptorie compareatis ad instan-
tiam Spectabilis Josephi Celestini Comerarij Terrestris Posnanien
Benorum Stypin Kurzecznik Actoris hæredisq Vri vos in hac
rendo Manifestationi facta sive facienda citat seu petitis
ad paratam causam et actionem judiciariam PP. Szamotuli
Benedictus Kuczeczewa Franciscanus Posperitus atq PP. Bie-
linskich ad paratos terminos per Mcm Bielicki ad Bene-
Comerarium Terrestrem Lanciciensem videlicet successores
Spectabilis Constantiæ de Bielicha Cisnowska ad Judicia Tribunali
tia vobis institutum paratum processum ex parte Cenuæ
super Vobis in illorum obtenturos paratas inscriptiones tam ex
parte PP. Bielinskich seu PP. Skompskich contra eosdem P. Bielin
skie aut PP. Szamotulskich contra Bielinskie v Mcm Bielicki
contra Vos seu Vestri contra se Alterum aut quos vis inscriptio
nes cujuscunq Creditoris connexionem aliquam habentes ad
Vestrum Cantiam eandem concurrentes debitas vacantes adhuc judi
ciales tuis Terrestribus Palatinatus Brestens Kuiaviæ et Pe
rislaviensi adeitat pro ea qualenus Vos Summas si quas
vos juste et Legitime ex Benis Kurzecznik et Sortis Stypina Con
cernunt non solvantibus quibusvis Transactionibus a se actore

Praevia exdivisione inter Duos subsequenda levetis de Bon
iisdem Kerzecznik et Sortium Stypin Condescendatis Calu
lum de omni grano possibiliq proventu restituatis
reddatis, desolationem Summam Bonorum eorundem per
causatam ac Excisionem Sylvarum divenditionemq earum
sibi compensetis Inventarium Bonorum eorundem per Olim Il
strem Mcum Iwanski Castellanum Krusvicensem in Bonis
relictum praevia Comportatione ejusdem inventarij inter eundem
Ill. Mcum Iwanski et GG. Ruzyckie conscripti restituatis
Bonaq eadem superius exarata in eo statu prout in ante
~~cetabant~~ circa dimissionem Bonorum eorundem GG. Ruzyc
extabant una cum subditis Inventariis pro tunc existen
bus in possessionem Actoris tradatis Des vero GG. Gluchowsky
juges Bonorum Kerzecznika sortis Possessores cum GG. Polichon
skie respectu Summarum ac aliarum Pensionum disjun
caeteraq pro causae exigentia negotij Bentis circa
statui decemi et Sententiari pro Quo Citamini Sit
rituri Judicialiter respensuri Dtt. Petricoviae
post Festum S. Michaelis Archangeli Anno 17
Summas Siquae vos legitime Concernunt ex Sorte pr
levetis

Copia Citt ex Parte Mci
Poleski C. T. P. actt, con
Gnosos Polichonskie et alio
os actt.

In Cro Praedecen Sabba
tho post Fum Sancti
Francisci Confessoris
proximo, Anno Dni
1761

Augustus Tertius Dei Gratia Rex Poloniæ etc. Sinbat ad
"Rosins Zi Parenti"
Ignis Mathæi et Catharinæ de Pniowskie invicem Conjugibus
Castellanum at q. D.D. Nolaysteim itidem invicem Conjugibus nec non
Successoribus olim Ignis Christophori Jankowski Bonorum Sortium
Smielnika Gorzego et mediettis Dolnego ante Actis Hæredibus nec non
Successoribus olim Ignis Casimiri Szumienski de Benis Vestris gña
liter omnibus Summisq; quibuscunq; pecuniariis habitis et habendis
is Mandamus ut coram nobis Judicioq; Nostro Tribunalitio recte
in Quatuor Septimanis seu tum dum et quando causa hæc ex
registro publico sibi competenti sibique adjudicandum legitime
vocata acclamataque inciderit personaliter peremptorieq; Com-
pareatis ad Instantiam Mei Josephi Polestki Camerarij Terre-
stris Posnaniensis Bonor Smielnika Gorzego et mediettis Dolnego
Hæredis Actoris Ipsi vos in hærendo Manifestationi factæ vigore
literæ pœnæ plenariæq; Convictionem et Contraventionis Decreti Con-
descendi citat seu potius ad paratum processus plenarie super Vobis
reductum paratum Decretum paratas inscriptiones Convictionem
aliquo in Causa eadem habentes ex quibus causa hæc disjudicata
toties fuerat in registris Nostris Tribunæ pendentis adjudicat pro eo
quia Vos Decreto condescendere per Nos Wroblewski Judicem et Nuncios
gatos Castrenses Nacleenses ex mente Decreti Tribunæ expedito in Quinta
Bonor Smielnika Gurny et Mediettis Dolnego Feria 2da post Festum
S. et Individuæ Trinitatis Anno eodem inter se Actorem ab una et
Vos citatos parte ab altera prelatum et subsecuto ad Acta Castren
Nacleen Feria 4ta post Festum SS. Viti et Modesti Martyrum Anno
eodem per Oblata perrecta in toto contravenistis et eidem Decreto non
satisfecistis ex indeq; in litis expensas Actori indecistis Qua propter
ad videndum et audiendum respectu Contraventionis superius exarato De-
creto ad mentem legis pœnas super Vobis extendi ad levationem Summæ
Decreto eodem Vobis adjudicatæ sigillo Castrensi Predecessorum Sigillata
Via prius restitutionem Summæ a D.D. Szumienskie per se Actorem
posita seu detruncatione ex Summa eadem Sigillata Vos stringi resti-
tuciones Inventariorum rerum mobilium per Vos a Subditis Smielnicensibus
quam fatis olim P. Casimiri Szumienski in Benis Smielnik derelicto
rum Decreto inserto non in toto restituendum una cum usu fructu vobis Ac-
tori seu iisdem Subditis demandari respectu quoq; evocationis ad Offi-
cium Castrense Predecessorum in causa ac ei restitutionis Inventarij Jam in
Judicio Tribunæ toties agitata pœnas super Vobis irrogari respectu
tum et Curialium

Dominico et Luca Filijs Fratribus inter vos Germanis Kosinskim cum
olim Dña Francisca Szumienska procreatis Liberis

Respectu quoque causatorum damnorum stante Possessione
Actu Traditionis subsecutae et post Decretum suprafatum p
itidem super Vobis Sententiari et ad Compensationem pro
damnorum Vos stringi. Pro quo Citamini sitis pariturus
dicialiter responsuri D.tt. Petricoviae Sabatho post Fe
Sancti Michaelis Archangeli proximo Anno Dni 17
Inventarium quoque videlicet sex Boves tres Vacas ad n
Inventarij inter Olim Mum Franciscum Stucki Ensiferum
Kujaviae et PP. Casimirum Rumienski et Hedvigim Lat
in Anno 1725. in Bonis Smielnik conscripti Actori ac
aliaque Inventaria ibidem specificata restituenda sibi
decerni

Copia Citt ex Parte Ma
gnici Poleski C. P. P. a
ctoris Con Gnosos Kosin=
skie et alios Citt

In Cro Praedecen Sabba
tho post Fum Sancti
Francisci Confessoris
proximo Anno Dni
1762

Theodorus de Moscecenore Moscecensis Sprestenß Cruc. & Capneus.

Sibi Gnoso Josepho Sgonowski Burgrabio Cred. Sprestenß Cruc. de Officio de bonis tuis quib. Omnibus Stanstlicq. quibuvis pcaum habitis et habend. vigore regio et Ilra. qua hac in parte fungimur Capneali Authe mandamus ut in Judicijs sbis Cred. Capneal. bus Sprestenß Cautionem Officij Jurß & feminorum Ivade sanem Jenia Tertia albine primis et proximis in Cro Sprestenß celebrand. Ent perentorie comparead. Ad instantiam Ingui Judicij Officij sui Spriß Detatorii Magci Josephi Sgonowski Burgrabii Saltuum Cruc. et Sathmarien. de Mgrio Cruc. Conjugum in vicem Dominorum Bonorum Villæ Sgonowa Obligatoriorum Responsum Actorum Jussi Je, et quidem Magistratu Actis in Cruc. Mgco Stanislao Sinapio Authe et Assistentia adhærendo Protestation. sue Jurium Actis Authen. Lre facte vel faciend. Citant. seu potius ad incidentiam causæ et Actoratus ex parte Suorum Actorum Mgci Michaelis Mienyssky Ensiferi Districtus et Notarii Subdelegati Cred. Cantherien. pro Judicijs sbis instituti et intentati ac Connexionem secum habentis ad citand. ad videndum et Audiendum Sangam Sandem Sgonum Actorum bum Mgco Mienyssky pro Judicijs sbis agitandam et discutiendam attentatæ relationis vero et Expositionem juridicam et legalem per se Actores in Termino Actus sbi habitionis dictorum Bonorum Sgonowo contrapositarum nolle Acceptationis nec connotationis non intimatoq. bene protestando Sgrie videre insufficienter et incompetenter ex Instantia Mgci Mienyssky subscripti Sonorum Sgonowo Jacobi Obligatorijs Suorum Actorum

Copia Citationis Ex Parte
[illegible] Jarnowskich Con
[illegible] Jagnowski ma
Judicijs Rem Bresten
1761.

In Crō Gradecensi Feria
secunda ante Fum San
cta Hedvigis Viduae
Electae Dej proxima
anno Dni 1761.

Officium Actaq Praesentia Castren Capitt Praedecn personaliter
veniens Mcus Laurentius Rudnicki Pocillator Bracławi
solennem Praevendo cujvis indemnitati et integritati
tunae ne per infrascripta inlapsum eat et aliquod in eadem pa
tiatur detrimentum et jacturam in et contra Gsos An
tonium Zajączek et Ludovicam de Zajączki olim Gsi
Petri Blomberk Consortem relictam Viduam tunc
Gsas Salomeam de Jaszczkie primi olim voti Gsi Bo
naventurae Zajączek ad praesens vero Gsi Mathiae Boruc
Consortem Matrem atq Antoninam Suprafati olim Gsi
Bonaventurae Zajączek cum dicta Gsa Jaszczka matri
monialiter procreatam Filiam minorennem bonor Villa
Zbiewa ac aliorum eo pertinentium Possessores infert Manifesta
tionem Manifestatq in eum querimonij medium Quia ipsi
et praecipue eadem Mgca primo Zajączkowa adpresens
vero Borucka manifestatione sua coram actis praesentis
Feria Quinta post Festa Solennia Sacri Penteco
ten proxa Anno Dni Millesimo Septingentesimo Qui
quagesimo Nono facta, fidem intaminatam Mgcor
Judicum Officij praesentis frangendo irrealiaq obiciendo quo
remissionem causae secum Manifestante et ijsdem Su
pra incomparitionem intrantibus agitate virtutae Ma
nifestationis coram ijsdem actis per eandem Salomeam
per tunc Zajączkowa in Viduali Statu existentem Fe
ria tertia post Festum Sancti Martini Pontificis et
Confessoris proximo Anno Domini Millesimo Septingen
tesimo Quinquagesimo Septimo, ac si ratione praegra
vationis Substantiae dicti et Gsi Andreae Zajączek
onerum in ordineq recessus a Substantia ejusd ad
Judicia Tribunalitia Xni Petricovien expostulaverat eoq
in passu cum suus Manifestans ad Acta praesentia Castren
ad Mentem Decreti Judicij Officij praesentis inter se ma
nifestantem et praelibatos Gsos Zajączki per Termino
eodem Decreto Solutioni praefixo ad recipiendam Sum
mam

Summam Decreto eodem exaratam vel in casu Contra-
tionis in termino eodem Pfixo ad Manifestationem faci-
ratione Contraventionis eidem Decreto una cum pub-
tione advenerat Susceptans protunc circa Pmissa Act-
existens favendo ijsdem Psis Zajączkom se Manifes-
tem a facienda Pmissa Maffone in termino Pfixo
cum remonstratione quod eadem Maffo minime oport-
exstitit itaq suus Manifestans fidendo ejdem praen-
nato Susceptanti, minimeq gnarus legum existens
eadem Manifestatione Supersedit cum autem usus am-
consilio meliorando errorem sui de Diligentia Sup-
exarati Decreti quam Solenissime Manifestat offer-
se ratione horum Pmissorum, tum ratione evocatio-
in vili negotio ad Judicia Tribunalitia Rni Petricov-
Jure Actorum Vellet

Ub Z R Rudnic

Copia Manifestatio
nis ex Parte Magni
fici Rudnicki Pocilla
toris Bractavien
Con Gnosos Zajączki

In Castro Praedecensi
Feria Sexta postridie
Sanctae Hedvigis
Viduae Electae Dei
Anno Dni 1761.

Officium Actaq praesentia Crenc Capitt Praedecensia personaliter
veniens Gnesus Albertus ~~[illegible]~~ Suminski olim Gnesi Casi
miri Suminski Filius Solennem obviando Cuiuis indemni
tati et integritati Fortunae Suae omniq prospiciendo meliori
modo Suo Coram eodem officio et actis ejus in et Contra Mgcum
Josephum Poleski Camerarium Terrestrem Posnaniensem
fecit ac intulit Manifestationem Manifestaturq in eum
sensum Quia Jo Jch Gnesus Manifestans dum et quando ~~[illegible]~~ respectu
Summae Octingentorum Nonaginta Octo Tynphe super Bonis Villae
Smielnik Gorny haerentis Sub tractu Judiciorum Crenc
Capitt Praedecenc Anno praesenti cum Gnesso Matthia Kosin
ski Fratre Suo Se se Combinavit ac eo nomine Scriptum
Certum manuale Lucravit Satisfactionemq vigore ejusdem
scripti Sperabat Mgcus quoq Poleski Camerarius Terre
stris Posnaniens minime attenta eadem Combinatione cum
eodem Gneso Kosinski Fratre Suo inita et Subsecuta se
Manifestantem ignarum literarum ad se Domumq Suam
ultro Conduxit ac in retrusionem Ejusdem Fraternae Combina
tionis modis placentinis secum Manifestante compesu:
it ac post ad Acta officij Crenc. Praedecenc se Manifestantem
Conduxit et ibidem Summae Superius exaratae Octingento
rum Nonaginta Octo Tynphone praetermissis alijs Consuccesso
ribus a se Manifestante ex nullo dato et accepto Transfusionem Lucra
vit. Qua propter Manifestans E Cernens se et eundem
Gnesum Fratrem Suum per Suprascriptam Transfusionem
laesum et injuriatum ~~[illegible]~~ de Nullitate et invalliditate
praemissae Transfusionis in personam praelibati Mgci Po
leski Subsecutae Solennissime Manifestatur. Offerendo
se pro Cassatione mentionatae Transfusionis ibi uti
de Jure venerit Jure acturum Salvis de Jure Salvandis
Woyciech Suminski piorem Nrym anym.

Gnosus Suminski con
Magnificum Pole-
ski C. T. P. Maatur

In Cro Prædecen Sabba
tho ante Festum San
ctorum Simonis et
Judæ apostolorum
proximo Anno Dni
1761

Urzędu y Ksiąg Grodzkich Przedeckich Stanąwszy osobiscie Wielmożny
Jmć Pan Stanisław Przeciszewski Chorąży Woiewodztwa Płockiego Wsi
Zgołomyi Zalesia y Części na Mstowie w Woiewodztwie Brzyskim Sucya-
skim Powiecie tuteyszym Przedeckim leżących Dziedzic y Possessor przy-
szły w to Woiewodztwo Powiatu tego Co tylko powziął wiadomość
Akkowyś dyspozycyi Wielmożnego Jmci Pana Sadokierskiego Podsto-
go Podolskiego z ktorey assygnacye Kommendzie Woyska Rossyyskiego
Mowrocławiu Stojącey do wyżey wyrażonych Wiosek na danie podwod
miu wydał y naznaczył, aże w tych Wioskach toiest w Mstowie y
Zgołomyi Żadnych Ludzi Żadnych Ludzi Inwentarzem Załoznych
oprocz kilku komornikow bez wszelkiego Sprzężaju, a w Zalesiu
Racyi powietrza w Somsiestwie niedawno in augusto Roku tego na by-
grassującego czterech chłopow y Chałup będących uchodząc upadku
y Sprzężayne Zmarnowali Akoni Żadnych oprocz kilkorga Zrzebia
w niemaią y kupie Ich w tym czasie niemogą do pracy, Więne-
wodu niechcąc czynic Woysku Rossyyskiemu y Zabiegaiąc Exe-
cyi według Wydanych nieproporcyonalnie woysku temuż Rossey-
skiemu Paletow, o Niemożność w Zadosyć Uczynieniu pomię-
nionym assygnaciom czyli Paletom Manifestuie się, y Jako
niewinszym Stanie pomienione Wioski iak Manifest ni-
eyszy zaniesioni w Sobie opiewa Zostaią. dla dowodu Przysięgą przez Ludzi w
ich Wioskach będących Stwierdzić deklaruje.

Stanislaus Przeciszewski Vexillifer Plocen.

Magnificus Drzewiszewski V. I. I. ratione introcontentorum manifestatur.

Feria Sexta post Festum Sanctorum Simonis et Judæ apostolorum proximâ anno Domini, 1761.

Ad Officium Actaq Praesentia Capitanealia Castrens
Praedecensia. Personaliter veniens Gnosus Alexander
Zernicki Bonor Lichenek Haeres et Possessor solen-
nem intulit infertq Manifestatione in et contra Gnosu
Joannem sive alterius nominis Dąbski Bonor Trze-
buchowo Kaminne Haeredem et Possessore idq in eo:
Quia ipse no veritus poenas legu Publicaru quae nemi-
ne in Juriare sat rigorose prohibent ausus est et temere
praesupsit certa partem fundi Bonor Lichenek aggredi
et sine ullo fundamento ac documento sibi appropriando
bonu curru foeni parati Gnosi Manifestantis proprii die
Festa scilicet Dominica ipso vespere clandestine accipere
et ad Aulam sua devechere nec ad requisitione amicabilem
velle reddere. Ratione cujus violentiae et injuriae illatae
Gnosus Manifestans iteru atq iteru Manifestat salvis de ju-
re salvandis. Alexander Zernicki
mpp

us summae ad Judicia Terria Calisiens instituit, id circo
nsus Manifestans decretum exspectare debuit tande inter ve-
ntibus fatis Magnifici Judicis Terris Calisiens dum Judicia
cusq vacant tunc Gnosus Manifestans summam praefatam
Acta Castrens Coninens ut eam presentasset praetam
tulit quam praesentationem quoniam Cancellaria suscipere
cusavit tunc Gnosus Manifestans non sine periculo in
rbido moderno statu hanc sumam apud se sine minimo pro
ntu conservat, tandem moderno anno ad requisitionem
fati Magnifici Vice Palatini, pro reali exsolutione ad Acta
edecensia misit, ubi ~~Cancellaria~~ inscriptione huius sumae
uper Bonis Lichenek a Magnifico Vice Palatino ~~reproducenda~~
~~[illegible]~~ nulla reproducta erat, id circo summa praedicta recipere
Magnificus Vice Palatinus minime potuit, cujus de proptitudine
exsolutionis praevia in Bonis hundis et liberis locatione Gnosus
Zernicki iteru atq iteru Manifestat salvis de jure salvandis.
Alexander Zernicki
mpp

Copia Protestationis ex Parte Gnosi Zernicki cum Gnosum Dambski

In Cro Praedecen Feria Quinta post Festum omnium Sanctorum proxima Anno Dni 1761

Feria Sexta post Festum Sanctorum Simonis et Judae apostolorum proximâ Anno Domini, 1761.

Officium et Acta praesentia Castrens. ~~Conin~~ Praedecensia (:
n potens pridem ut oportebat ob debilitatem sanitatis suae ad ire Acta) nunc
odo Personaliter veniens Gnosus Alexander Zernicki
enniter Manifestatus est idq in eo: quia ipse uti preteri-
Anno circa emptionem Bonor. Lichenek paratus erat
nma ~~2200~~ 2700 floren Polon successores olim Gnosae Annae
Brochockie Trzebuchocka concernentem ex solvere, sed dum Magnificus
ephanus Grabski Vice Palatinus Lanciciensis Processu ratione
ius summae ad Judicia Terria Calisiens instituit, id circo
osus Manifestans decretum exspectare debuit tande inter ve-
ntibus fatis Magnifici Judicis Terris Calisiens dum Judicia
cusq vacant tunc Gnosus Manifestans summam praefatam
Acta Castrens Coninens ut eam presentasset praetam
tulit quam praesentationem quoniam Cancellaria suscipere
cusavit tunc Gnosus Manifestans non sine periculo in
rbido moderno statu hanc summam apud se sine minimo pro
ntu conservat, tandem moderno anno ad requisitionem
fati Magnifici Vice Palatini, pro reali exsolutione ad Acta
edecensia misit, ubi ~~Cancellaria~~ inscriptione huius summae
per Bonis Lichenek a Magnifico Vice Palatino ~~reproducenda~~
~~etiit et~~ nulla reproducta erat, id circo summa praedicta recipere
Magnificus Vice Palatinus minime potuit, cujus de proptitudine
exsolutionis praevia in Bonis hundis et liberis locatione Gnosus
ernicki iteru atq iteru Manifestat salvis de jure salvandis.

Alexander Zernicki mpp

Copia Protestationis
ex Parte Gnosi Zer-
nicki cum Gnosum
Dambski

In Cro Praedecen Feria
Quinta post Festum
omnium Sanctorum

[illegible] Gnosi Zernicki
ratione introcentesis
facta

In Cro Praedecen Feria
Quinta post Fum o-
mnium Sanctorum
proxima Anno Domi-
ni 1761

Copia Citationis ex
Parte Magnificor̄
Sikorskich actt, cum
Magnicum Wolski
citt

In Cro Praedecen Feria
Tertia in Crastino Fe
sti Sancti Andreae
Aposti Anno Dni
1762

Stephanus de Glogowa Kossowski Praedecen. Capitaneus.

ibi Gnoso Sigismundo Stempczynski Bonorum villae Wyszczelice Pos-
sessori de Bonis tuis gnaliter omnibus ac sum quibusvis pecun. habitt et
habend. vigore Regio et Nra qua hac in parte fungimur Capitt. au-
thoritate mandamus ut in Judicijs nostris Cre Capitt. Praedecen.
feria Secunda ab hinc Celebrand. ptr ac peremptt. Compareas.
ad Instantiam Magnifici Andreae Morzycki Ensiferi Bidgo-
sien. Actt. Qui te citat idq. pro eo. Quatenus tu Laboriosum Lu-
cam dictum "Ovilionem" Marczak de Bonis villae Wiecienino sui Actt. haere
litt. Subditum ad praesens in Bonis suprascriptis Wyszczelice com-
morantem per te vo ad Requisitionem #intempore solito# sui Magci Actt. non ex-
traditum si qui praesen. Citt. apud te arestat. nostro Coram
Judicio Statuas, Statutum sibi Actori, extradas, nihilominus
respectu ejusd. Laboriosi Lucae ad Requisitionis sui Actt. non
extraditionis poenas Luas, et ideo Citaris sis Termino ad-
venien. paritures et Judicialiter Responsurus. Datt. in
Gro Praedecen. Feria Quinta Postridie Festi Sanctae Catharinae
Virginis et Martyris Anno Dni 1767.

mediante ... ...
nem cui a quo de jure provenerit ad inveniendi, de occu-
pationem

Copia Citt ex Parte
M. Morzychi E. B.
actt. con J. Stempczyn
ski Citt.

Feria Quinta post Fe
stum Sancti Andreæ
apli pxa Anno Domi
ni 1761.

Actum in Fundo Bonorum Villæ Zakrzewek, Feriâ Quartâ post Festum Sancti Michaelis Archangeli Proximâ, Anno Domini Millesimô, Septingentesimô, Sexagesimô, Primô,

Ad Castrens. Capitt. Prædecens. Commissoriale, Terminum Feriâ secundâ proxime preteritâ assignatæ Condescensionis, ex Decreto Castrensi Prædecens. Feriâ Secundâ post Exaltationis Sanctæ Crucis Proximâ, Anno Labenti, inter Gnosos Przepałkowski, et Trzaski Conjuges ac alios prolato (pro cujus executione per utrasq. partes requisitum fuerit) in Fundo Bonor. Villæ Zakrzewek incidentem, indispensabili legalitate pro illo tempore distentum existens, ad diem crastinam per emissarium prorogatum, ac deinde ob occasum Solis in loco fundatæ Jurisdictionis ad diem hodiernam in Actu descriptam prolongatum, consentientibus utrisq. partibus renovans, ac in Præsentia Gnosorum Josephi Kwiatkowski, Francisci Czaplicki, Constantini Stępkowski, Antonij Jasinkiewicz, ac aliorum quam plurimorum Jurisdictionem suam Voce Ministerialis Regni Gnalis providi Melchrioris Niemański de Villa Mostki ut Juris et moris est Fundando, Partes ad inscribendam Comparitionem acclamare fecit; Quibus, et quidem Gnoso Josepho Przepałkowski Subdelegato Burgrabio Castrens. Poznaniens. Actore et Citato Personaliter, Gnosis Trzaski Conjugibus Citatis et Actoribus, per Gnosum Trzaska Maritum, suo et Consortis suæ Nomine personaliter, Gnoso Jeorgio Pruszkoski Citato personaliter Comparentibus; Offum itaq. Condescensionale Vi datæ Sibi per hocce Dictum Castrens. Prædecens. Potestatis, de Exvenuationæ Summæ in Arendam expositæ inquirendi, de desolatione sive reparatione Bonorum, inductis vel deperditis Inseminationibus, ac alijs fundi prætensionibus mediantibus etiam Inquisitionibus, investigandi, bonificationem cui â quo de justo provenerit ad inveniendi, deoccupationem

pationem sive Condescensionem de Bonis, ac Rigo
fiendi, Partesq in Omnibus et singulis prætensioni
cificandi, pœnam banitionis super Parte ~~supra~~ c
niente, si et in quantum decisioni Gnosi Burgra
Commisarij jurati, mutuo partium sumptu con
non acquieverit, publicandi, decernit; Quatenu
sus Trzaska Regestra tam perceptor ex fu
ventuum, quam errogatarum in emolumentu
expensarum, comportet idq in instanti, et quo
præmissa Regestra manu sua subscripta co
vit, proinde satis fecisse eundem sui Offi
tiæ adinvenit; ac nihil ominus suspenso tan
præstando super realitatem conscriptorum
sum Trzaska Juramento; inherendo supr
to Decreto Castrensi Prædecen, robore cujus
nitit Actus, Offum Condescensoriale sententi
tenus Ambæ Partes, Prætensiones ad se in
habitas conscribant, conscriptas, ad mentem
gatoriorum Vigore earundem formandorum
nibus sujs subscriptorum, vicissimq sibi Co
catorum, ac post suo Officio Condescensoriali
ctorum, Inquisitionibus per Testes Fide digni
cendos deducant, idq in Instanti, et addit Mi
alis Judicialis supra scriptus utrisq Partibus
standam super incorruptos nec appreciatos Jur
Rotam, Et quoniam in Satisfactionem Off
descensorialis, hocce Juramentum observata
jurandorum Sollenitate, ad Immaginem
xi Domini Jesu Christi, flexis Genibus,
duobus digitis, præstiterunt, proinde Testes in
induxerunt, quos inductos Offum Condescensori
minavit, et Testimonia erum fideliter conn
Demum resolvendo suspensionem superius factam
nit, Quatenus Gnosus Antonius Trzaska Regestra per
portata et Subscripta, in eam Juramenti Rot
Quia fideliter tam proventus omnes, quam et
sas nihil addendo nec minuendo scripsit, Deo et Sa
Jesu Christi Passione ita ipsum adjuvante, co
bet; et addit Ministerialis Judicialis ad Rotam
præstitit, in atendentia Partis, post quod præstitu
ramentum, Offum Condescensoriale ad Trutina
eorundem accessit; quibus liquidatis simulq cum
sitionibus lectis ac matura deliberatione perpe

Quan

Quando quidem tam ex eisdem, quam et Contractu Arenda-
rio, inter Gnosum Przepałkowski Bonorum Villæ Zakrze-
wek Heredem ab Una, et Gnosum Antonium Trzaska par-
te ab altera conscripto, in bonis præmissis Zakrzewek
die vigesima quinta Julij Anno proxime elapso Mil-
lesimo Septingentesimo Sexagesimo datuato, vadio Se-
ptingentorum Florenorum Polonicalium firmato, nec
non inventario in bonis eisdem, inter suprascriptas par-
tes, die undecima Augusti, Anno ut supra conscripto
manibus utrarumq partium subscripto, luculenter pa-
ret, exposita in Arendam Bonorum Zakrzewek per
Gnosum Trzaska Septingentorum Florenorum Poloni-
calium circa conscriptionem præmissi Contractus an-
nualis Summa; elapsis tribus vel plus post Festum
Nativitatis S: Joannis Baptistæ in Anno præterito Septimanis Pos-
sessionem adijsse, inseminationes tam hiemales quam
estivales in quantitate tantum in Inventario expres-
sa, non autem qualitate (ex quo inseminationes Hiema-
les vix nomen inseminationis habere valuerant) re-
cepisse, ex eisdemq Inseminationibus tantummodo Si-
liginis ex totali Crescentia Corethum Mensuræ Colensis
unum ac unam partem Corethi, hordei Corethos Sex,
Pisi Corethos tres, Millij Corethu unum, (: ex quo et Inse-
minationes æstivales in hollodio, adhuc in Præsentia Gnosæ
Przepałkowska Consortis, ejecto depositæ, ad aliudq hollo-
dium præ continuas tempestates per-vehi non valentes pu-
tatæ sunt:) extriturasse, et nec sub alternas conseminatio-
nes, nec ad victum Curialis Familiæ in numero Quinq
existentis in fundo laborantis ardorem habuisse, qui ni-
mo de proprio peculio inseminationes utrasq creasse,
Familiam Curialem sustentasse, et de facto Siliginis Core-
thos mensuræ Colensis Sexaginta Novem et medium emisse,
pro illaq pecuniam in summa octingentorum Triginta ~~Flo-~~
~~renorum Poloni~~ Quatuor Florenorum Polonicalium, nec non
pro hordei Corethis undecem florenos Centum decem, pro
Trivimij Corethis duobus Florenos Viginti, pro pisi core-
this Quatuor Florenos Sexaginta Sex, grossos quindecem,
pro millij Corethis tribus Florenos Quinquaginta duos,
grossos quindecem, pro bonionis Corethouno et medio Flo-
renos Viginti quinq, pro avenæ corethis tribus Florenos
Viginti quatuor, pro salis congijs Viginti, Florenos Trigin-
ta Tres, Grossos viginti tres, Solidum unum, pro Tergijs
quinq ~~pro~~ ad condimentum Florenos Centum unum grossos vigin-
ti, Summas in unam Computatas, Summam Mille ducentorum Sexa-
ginta Septem

quinta Septem florenorum, groſſorum tredecem, S
cuius Polonicalium efficientes, includendo expensam
expensaſſe, hoc̃ oppone in emolumentum fundi
tiſſe, tempe in Aiemen, Siliginis Corethos Quad
ta quinq et medium corethi, Ordivali vero tem
hordei Corethos decem, pisi corethos duos, et me
Millij medium corethi, Erysimi corethos duos,
nis unam partem corethi evemihaſſe, Prestantia
doris tam ſe quam familiam curialem, ad Pra
dium in fundo laborantem, victuaſſe, ex
conſeminatioñe sua Siliginis ſexagenas
octo, hordeij liceti prd tempertatem in Camp
ti tamen quidcung ad dandum gramen ap
xagenas quatuor manipulos viginti duos, nec
dem faltaxtrati currus duos, Tritici manipu
quaginta unum, Siliginis Ordivalis manipulos
ginta duos, Millij ſexagenas tres, manipulos
erisimij currus ſex, Veni currus undecem. ad
dium collexiſſe et comparaſſe, ex eisdem ctg
dis propter ſuſtentatioñem familiæ curr
lantummodo Siliginis ſexagenam unam et M
los ſexdecem, ex qua corec̃tum unum, ex millij
pulis triginta non ad minimum treturatis, et
riter obtinowanych tres partes corethi, ex
dium corethi extriturasſe, alias q̃ expensas fu
huiſſe, utpote pro mercenarijs in anno prete
rium labente cum victu expensa florenos tre
ſexaginta quatuor, groſſos ſeptemdecem, pro
cultis ferro et ferriſabro florenos triginta
ſos decem, Lignifabro ab hollodio florenos v
ta ſeptem, groſſos novem, pro pice et aliis flo
duodecem, exhiſarijs cum literis et provido pro
ſe Ignati Przepatkowſki florenos novem g
quindecem, Servitij annualis familiæ curi
pe Bubulco pro medio anno, matri familiæ
illæ, et duobus pueris fundo neceſſarijs pro
no, seu potius ad prdsens tempus florenos ſe
ſexaginta quinq, includendo medium olij cereviſiæ
rexes quinq bubulco appromiſſos et reddit, Curiæ
elevatione hollodij pro cereviſia florenos quatuo
pro cramato florenos duos groſſos duodecem, Cubr
villa nowa Agries ab aratione et militi Moscho
pro cereviſia florenos quatuor, pro ſtramine
florenos quatuor groſſos quindecem, pro paleis

sues florenos duodecem grossos viginti, rustico de villa Wie-
zbie abbaratione florenum unum grossos viginti quatuor, pro
curru feni florenos quinq grossos quatuor; expensasse, si-
mulq junctas omnes summas, summam mille Nongentorum
sexaginta duorum Florenorum, grossorum Novem decem,
solidi unius Polonicalium efficientes edidisse, illamq circa
porrectionem regestrorum /: ex quibus omnis expensa in præ-
sens Decretum est inserta :/ Juramento ut præmissum est
evicisse, ac ejusdem solutionem a Gnoso Przepałkowski
Bonorum Zakrzewek Herede una cum summa Septin-
gentorum Florenorum Polonicalium in Arendam
exposita cum annuali provisione triginta quinq flo-
renos efficienti, ac altera Quinquaginta Septem gros-
sorum Octodecem a tabernatrice Bonorum Zakrzewek pro
propinatione derelicta, tum deniq cū quatuor flore-
nis Grossis viginti quatuor polonicalibus, â laborioso
Jacobo Bonorum eorundem subdito provenientibus, ju-
ste solvendam expetijsse /: Jam vero Gnosum Josephum
Przepałkowski Bonorum Villæ Zakrzewek Heredem,
vicissim se se cum suis pretensionibus ad Gnosū Trza-
ska formatis proscripsisse; Quas Officium Condescenso-
riale trutinando, et non ~~pro~~ nullas pro justis censen-
do, talem ex moderamine ~~ani~~ pro illis Gnoso Przepał-
kowski Heredi â Gnoso Trzaska satisfactionem ad-
invenit: Et licetsi p inventarium Gnoso Trzaska vac-
cæ lactariæ duodecem, et Vitulentæ primiparæ quatuor
sunt demissæ, cum tamen ex inquisitionibus patet non
solo Festo Nativitatis Sancti Joannis Baptistæ â
septem, a quinq vero melioribus vaccis nunc primum â
Festo Sancti Francisci Confessoris /: ex quo Gnosis He-
redibus ad hocce Festum mulctus cedebat :/ Gnosum Trza-
ska fructum habuisse demum licetsi in anno moderno
præmissas primiparas quatuor vaccas post earum Evitula-
tionem, et post ablactationem sat præpostere vitulorum
pulserat, verum tamen ut Inquisitionibus deducit Gnosum
Trzaska ex dispositione Gnosorum Przepałkowski tem-
pore bachanaliorum citius tardiusve vaccas binas ven-
didisse, tertiam circa gravem vitulationē, ac quar-
tam Casu /: uti et equiream Gnosi Trzaska in fundo
laborantem :/ exhallasse, et tantummodo vaccas lactarias
duodecem habuisse, exclusis itaq pro sustentatione soli-
smet Gnosi Trzaska ac Familiæ Curialis binis vaccis,
decem fructum Gnoso Heredi debere declarat, senten-

tiando

tiando, Quatenus Gnosus Trzaska, ex qualibet vacca
Florenos viginti quinq numerando, Florenos ducenta
quaginta, pro venditis quinq porcis, sine consensu
rum Heredum, pro quolibet per tifiones viginti q
Tinfiones Centum vizinti quinq, incurrentum
Centum Quinquaginta octo, grossos decem Polonicales
entes, pro vitulis binis) qui licetsi tempore vernan
do jam terra gramine tecta fuerat exchallarum
tamen ex Inquisitionibus elicit, inventarium in bo
hieme stans ligatum non extasse, nec ad pascua ej
jecta fortior Inventarium debilior et praecipue
culum admisisse, ex indeq debilitatione causasse
renos decem, florenos viginti, praevia tamen com
ne juratoria, per Gnosum Przepałkowski, pro
altius descriptae Summae, in una computatae, S
Quadrigintorum Viginti octo Florenorum, gro
decem Polonicalium efficientes, pro praetensionib
pra scriptis adinventae juste debent. praestanda
tur Ministerialis Judicialis ad retisandum, praes
attendentia partis, post qd itaq praestitum Juram
Summam praetactam ac alias ex proventu bonorum
wek perceptas, regestroq suo supra adjurato por
utpote pro vaccis binis de consensu Gnosor Here
ditis Florenos Septuaginta duos, pro propination
visiae ex suo madefacto hordeo in Taberna Bon
Zakrzewek Dolior quadraginta quatuor, â qua
lio per Florenos tres, Florenos Centu trigintad
propinatione Cremati ex ipsius ardore, Congiorum
ginta Septem, â quolibet congio per Grossos q
Florenos triginta tres, Grossos quindecem polon
tum pro duobus dolijs Salis Ruthenici floren
ginta, nec non alteros florenos triginta Gross
decem de manibus Gnosi heredis, de manibus ve
riosi Jacobi Subditi Bonorum Zakrzewek
duodecem pro persolutione Contributionis Capitalis
non tamen exactori Ratharum restitutas, Summas
in unam Computatas, summam septingentorum
ta Octo Grossorum Septem Polonicalium efficien
so Przepałkowski restituat, seu sibimet is idem
paułkowski ex summis Gnoso Trzaska liquide de
multq junctis Summam ducorum millium septing
rum Sexaginta florenorum, Grossi unius, solidi
Polonicalium, efficientibus, detruncet, restantem ver
mam

nam ducorum Millium Viginti unius Florenorum, Groszorum
Viginti Quatuor, Solidiunius Polonicalib, Pretactus Enosus Prze-
palkowski Bonorum Zakrzewek Heres, Enoso Trzaska ab
retu Presentis Decreti in duabus Septimanis coram Offi-
io et Actis Castrensibus Predecessibus solvat et deali-
er enumeret, Enosus vero Trzaska Summam eandem
levet delevata quietet, sub pena banitionis illo coram
ficio circa Manifestationem in Casu contraventio-
nis, tam quo ad Solutionem Summe, quam quo ad
evationem ejus faciendam, publicanda — nec non pos-
sessionem Summam Nominatus Enosus Trzaska de Bonis
~~Nobilitatis~~ Zakrzewek in una Septimana condescendat,
e Inventarium tam cornutum quam non, nec non volati-
lia juxta porrectionem sibi ab Enoso Heredespraeter Vac-
as quatuor, vitulos binos, et porcos quinq superius re-
olutos, nec non aues cluas, et porcum unum, per be-
eas ut ex inquisitionibus patet devoratas, tum an-
res tres per aquilam dispensas et deperditas, nec non sege-
es superius expressas in Scholdio extantes ad mentem
Juramenti circa repositionem Registrorum factis Eno-
so Przepalkowski Heredi tradat et restituat, sub Si-
nili rigore, ib crastino termini evacuandi Posse-
sionis, coram eodem officio Castrens Predecessor circa
manifestationem faciendam in casu contraventionis
extendendo. Quo vero spectat pretensionem Enosi Trza-
ska ad Enosum Przepalkowski Heredem, respectu ac si-
molionis à servitijs annualibus laborizi Michaelis prova-
o presenti in babulcum accordati, Quoniam ex eidem In-
quisitionibus Nominatus Enosus Przepalkowski non reda-
uit esse reus, qui nimo patet voluntate Laboris cum Micha-
lem bubulcum, servitio à medio anno spernasse, et
se proprio consilio alienasse, proinde ab hac pretensi-
ne Officium condescensoriale Enosum Przepalkowski
absolutum pronuntiat. Quo denig spectat pretensiones
Enosi Przepalkowski Heredis, ad Enosum Trzaska respe-
tu non coaratjonis Campi Magaralis, non Conseminatio-
nis & hortorum virid, prout recepserat, ac [illegible] intercepti
Fceni pro parte sui ~~exceptis~~ "habitas" Quoniam similiter ex eidem
Inquisitionibus patet ac liquet, habito tantummodo Uno
laborioso Jacobo inventariorum in fundo relicto, laboresq tri
um dierum qualibet Hebdomada, alijs prestantes, ac premis-
o laborioso Micha ele bubulco, medium annum tantum Servi-
enti, alias occupationes ac labores, tam circa inseminatio-

nes ~~tam~~

nes aestivales, quam circa statuendum novum ho
tempore siccati campi magoralis habuisse, et se se c
se, in hortis vero olera varia circa runcationem
se, et post praemagnas exustiones se se exurisse, interce
quoq fenum inventarijs fundo annexis depascu
nec quidqm de male gesta Oeconomia praedictum
Trzaska praemissis Inquisitionibus accusatum
proinde non posse Gnosum Przepałkowski Ho
pro his praemissis satisfactionem seu compen
nem a Gnoso Trzaska praetendere Offum Con
scensoriale arbitrat, qui nimo has ac alias
tensiones Praetensionibus compensandas esse vu
declarat. Ad ultimum quo spectat actoratus
rum Trzaski Conjugum, contra Gnosum Prze
kowski respectu violentiarum formatum,
alterum contra Gnosum Pruszkoski directum
niam nulla violentiarum investigatio Decr
strenę Praedecenę superius de actu specific
suo Offo Condescensoriali est porrecta, contra
Gnosum Pruszkowski originalem Termino
suo in Juditio Condescesoriali non producit, qu
obrem tam Gnosum Przepałkowski, quam Gnosum
szkowski Offum Condescensoriale ad praesens
facit, ac eosdem actoratus removet, Decreti pr
tis robere.

Josephus Pogonowski Burę Crenę Brestl Cuae, V. Pod
et Commissarius Juratus Crenę Praedecenę
Comm
Ad Officium ac. Gnosus Mathias Pogonowski nomine Cujus
rest obtulit Officio Praesen ad Actuand et Actis hisce ingrossa
porrexit, Decretum Condescensoriale, in Fundo Brum Zakrzew
Officium Commissoriale Loci Praesen Inter Gnosos Przepałkow
una, et Trzaska parte ab Altera prolatum Sanum Salvum
sum Omnique Suspicionis nota Carens tenoris Sequen
(: Inseratur Originale :) Originale vero ejusdem De
hic Circa Acta Praesen relictum et est Actis hisce Conno

Inter Gnosos Prze:
patkowsky Trzasky Conges
et Pruszkowski Conde:
scensionis in Fundo
Bonorum Zakrzewek
Decretum
1761 8o

In Castro Praedecensi Feria
Quarta post Festum Sancti
Lucae Evangelistae proxi
ma Anno Domini
1761

Personaliter Veniens ~~Dñs~~ Coram Actis ꝓsentibus uti ex Vi-
cinori Loco, in et Contra Nñum Cœlestinum Dunin Pocilla-
torem Brzezinens, qm primum de quadam Infamie Ejus, Co-
ram Actis Cresc Lanicicens Fo 4ta ꝓx Festa Solennia Sanc
Pentecosten Aõ ꝓsenti Contra Se Comparentem facta resciv-
it, ad latum Re, &, manifestatur Qq Dontra irrotalia ejusd
Infamis Objecta et Contenta, qua ꝓsens Querulans nec Si-
vit Cum Nñ: Dunin habere aliquam Summam paratam
imo ab eo Nñ Pocillatore Brzezinens Notificatus et requi-
situs fuit, ut eam ne ipsi Neridiscat Contraheret, quam
si presentasset et Tanto Litigio, Nunquam absumpsisset: nec
Lancem ad ponderandos Aureos Nummos Iter unam parvam
ad ponderandum aquumque Aureum Singillatim Sufficientem
Secum habuit, Sed Actis nec Alia Eorum tyme fuerat Curiosa
juxta Præjudicata Tribunalitia & minorum Subselliorum
Decreta, tantum cum ad Citamento petiarum floreq Octo de
cem ipsem et Nñ. Dunin a Judicio Lanicicens Cum qbq ꝓsens
Nñus Nullam habuit Notitiam / majorem Libram seu pon-
dus, ut Vulgo Mercatores Vocant wa Mark qua Centum &
forte plures ut nominis e potest ponderari Nemus poterat
Aurei, procuravit, Cumq Nñ. Comparens talem Contractum
uti sibi fore Nocivum et Judicioseum Subscribere recusaret, et
a Coassumpone talibq Conditionibus, et ad tantam quantitatem de-
dicte provisionis recedere conabatur, tam ipse Nñ. Pocillator Brze-
zinens, quam alij eidq adherentes Stimulabant & Suadebant,
ne id abhorreret, cum idem Contractus tantummodo ad Oculos
et apparentialiter prout usus Obtinuit Sit Conscriptus: imo Se
idem Nñ Dunin Omni realitate Conscientiæ, ac fide jurata, ob-
stringebat hunc Contractum nemini Communicaturum, neq
ad publica Acta porrecturum: Jam Autem in majorem de-
pressionem Sui & Oppressionem Substantiæ Ejusq quamvis ad
dicta Civitatis Lanicicens, Verum et alia extra Eandem Lati-
natum, per oblatam inscribi Curavit. Insup ꝓsentatum in Aõ Præ-
tõ p Se querulantem in Argentea moneta, que tunc Suam Curs
tiam Habuit, et alia intra Regnum non reperibatq. nec alias al-
quivi poterat Summam Ejusq Infamie supra de Acta expressa, que
tunc in diem 18tam Maij incidebat, jam eam Monetam redargue-
tam Nominat, cum Reductis ejusq nunc Annum posterium tempore
Videlicet in Mense Augusto, Universalibq Literis Gñti Supremi
Regni Thesaurarij, Reducta declarate, jam Autem p Judicium Supremum
Tribunum modo=primum Super in Mense ꝓsenti approbata
Ff Nemus Antonius Sarzenski Dapifer Calissien Solenniter Ff

et manu teneri demandata p quod ex ratione Ejusd. Sum
p Mfcum Dunin ad aliquot requisitiones nolle recepti
nis, non postremo nec modico subjacet damno. Quam propter
tam ratione praemissorum quam in alijs manifestationibus
seu per se, seu Plenipotentiae sui expressorum, aut ad hoc
exprimendorum conquerity afferendo se in aequissima
mide supremi Tribunalis Rni neminem injuniare pro
mittente, neonon pro Relevatione, Liberationeq Sui, ab
re provisionum et praecipue tam elato pretio, contractu tan
modo superficiali ad inscribendum, non solum contra praeti
& usum Huius Provinciae et pricipue p militem exactum
oppressae ac angarizatae, contraq continua praejudicata, ac de
Canones juraq Spiritualia, Etc. sub onere Coscientiae pro
tes et Vetantes, Emmunctarum et extorsarum, acturum,
raturum et promoturum, salva Ejusd. Mfectoris Auctio
diminutione vel melioratione praecustodita facultate,
alijs quibusvis de jure salvandis.

Ant: Gorzenski Dapi: Calis. Imppa.

M. Gorzenski Da
pifer Calisiensis Contra
M. Dunin Palatinatus
Brzezinensis.

Manifestatio

1761mo

Fra 4ta post Festum Sanctorum Innocentium Martyrum proxima
Anno Domini 1761.

ficium Actaq; presentia Crenę Capitli Bredecenę personaliter veniens Gnosa Constantia de Tokarskie primi olim Gnosi Francisci Zaleskij secundi ad presens Nuptus Gnosi Joannis Łabędzkij Consors in personali ejusdem Gnosi presentanej Mariti sui Assa. revelando hoc quod hucusq; sub rosa latebat, sumpta nunc plena notitia ex Investigatione nonnullorum hominum, tum etiam cum facile quilibet cognoscere poterit de Cognomine in primitiva Mafne per se Gnosam Comparentem in assistentia Cujus supra coram Actis praesentibus Feria Sexta postridie Festi Sacratissimi Corporis Christi Domini Anno ejusdem Millesimô Septingentesimo Quadragesimo. facta, non revelato ex petita Successione post olim Gnosam Annam de Kotarskie primo Trzebuchowska secundo et ultimo voto Wysocka apud se Mantem Commanentem, non aliam Domum Suae Mantis advenisse. et de eadem praetactam olim Gnosam Annam ultimo Wysocka evexisse, mortem eiusq; per rationem defectus victus et Amictus causasse, quam Gnosam de Padnie Tkie olim Mgci Constantini Dłuskij Dapiferi Podlachiae Consortem Gnosi Nicolaj Koscielecki successionis post eandem olim Gsam Annam de Kotarskie Wysocka, nunc per magnum Josephum Poletkij Camerarium Terrestrem Posnaniensem ab eodem Gnoso Koscielecki quaesitae, Jurisdatricem; itaq; directe contra supra scriptam Gnosam Catharinam de Padnie Tkie Dłuska. Quia assumpta sibi altera Nobili sibi manifestanti ignota, haec Omnia prout in praemissa supradeactu exarata Mafne executa est. Solennem inhaerendo primitivae reiterat manifestationem Salvis de Jure salvandis.

Konstancya z Tokarskich Łabędzka piorę trzymę

Jan Łabędzki

Copia Mafnis ex Pte
Gnesce Labędzka cene
Gnesam Dłuska

Feria Quarta post Fe:
stum Sanctorum In:
nocentum proxima
A Dni 1761.

Augustus Tertius Dei Gratia Rex Poloniae &c.

...i Gnosis Mariannae de Uminskie ott Gnosi Joannis
...lenieuski Consorti Relictae Viduae Matri tum Jaco
...Filio Zielenieuskim, Bnum villae Olszowka Haeredi-
...atq Casimiro Morzycki eorundem Bnum Possessori
...lis ac alijs Bonis vris gnaliter omnibus ac summis
...ibusvis pecunijs habitis et habendis mandamus ut in
...dicijs nris Terrestribus Lanciciensibus ab hinc prius
...proximius juxta suam Cadentiam Lanciciae
...brandae pctr ac peremptis Compareatis. Ad Instan-
...m Gnosi Michaelis Wardeski Medietatis Bnum
...e Zlota Haeredis actoris. Qui Vos inhaerendo
...anifestationi suae coram actis authen Rni con-
...factis vel faciendis citat idq ad videndum et
...diendum Vos et praecipue de Gnosum Jacobum Ziele-
...ieuski memoratorum Bonorum Olszowka Haeredem
...d Instantaneam Laboriosae Helenae ancillae Laboriosi
...artini de Bonis praefatis Zlota sui actis haereditis sub-
...iti Natiui et in ejsdem Bonis commanentis Filiae, itidem
...i actoris proprietariae subditae, ad praesens in Bonis tuis
...ciowka reperibilis Nostro Coram Judicio Statuitio-
...m, ac ejusdem sibi actori, "mediante Sententia Judicij nostri" extraditionem ~~[illegible]~~ Stri-
...Litis expensas ea in Causa erogatis compensan-
...s demandari, ad Requisitionem sui actoris ejusdem ancillae ratione vero denegatae extraditio-
...is Vos distinctis poenis affici, ac id quod Lex
...t et Justitia poposcerit in rem actoris statui et Sententiari
...tini itaq sub termino parituri, et Judiciter Re-
...ponsuri. datum Lanciciae Feria Quinta post
...die Festi SS. Trium Regum Anno Domini
1762.

Copia Citt ex Parte
G. Wardeski citt con
G. Zelenieuski et alios
citt.

Sabbatho post Dum
Sanctorum Trium
Regum proximo
anno Dni 1762

gustus Dei Gratia Rex Poloniæ Magnus Dux Lithuaniæ
liæ Prussiæ, Masoviæ Samogitiæ Livoniæ Kijoviæ Volhyniæ Pod
Podlachiæ Smolenskiæ Severiæ Czerniechoviæ Kioviæ Hæred
rvinus Dux Saxoniæ Princeps et Elector.

Nuncupatus Actus Die Mensis
Nuio Josepho Andrea, olim Joannis Mniewski Castellani Bra
iem Filiis Antonio alias de Luca Mniewski Filio, tum Succon
e ad Insi Antonij Mniewski itidē Castellani Brzestinen. Mnie
dum Simonis et Mariannæ de Kotyskie conjugibus Czarnecki
aspiferi Semeraniæ, Scholasticæ Kotyskæ Virginis promptæ ad Suc
onem ea Domo Monieviana interessantibus ad Nuio Camillo Jos
stellano Pisiorodens. Prud. Mnieka et aliorum Papeporibus, et alijs
ucioribus ad Nuj Joannis Mniewski olim Filiis Nuj Joannis
niewski Castellani Conarien. tum Filij Prud. Mnieno et aliorum
eredis Stere. ter Vita finxti, pt qd Caput Stoile ad Subsistan
um semineaden interessantibus et Generum quorumcunq deport
toribus de personis bonis Viis gntr Arrestum Mandamus, aut
non Nobis Judicij Stri. Ord. Ad Scriptionē ea data et positione
ea Citati rectē in Quatuor Septimanis seu tiens dum et quando
ea Deus et Ager ubi Competenti ad Judicium vocata et Clamata
e de Inscriptione Actr cui vestri contra Actr cive Competitorum
Substantiam eam Mniewianam inierit pntra ac peremptorie
Comparatis Ille Instantiam Dnæ Theresiæ de Zdzienickie Dnæ Marie
Suchomskiej, Catharinæ itidē de Zdzienickie Dni Petri Stadolskiej Cor
ctum Germanus Neptes Semestantiæ Zdzienickæ Virginis promptæ
rorum inter se germanarum, Succorum olim Dni Michaelis Mniewski
et Barbaræ Agrippinæ Conjugum Avorum seu Proavorum Paternalium Suc
sorum Actr, Cui Vis nō debita de Cui Incumbente Assistentia
n hærendo Mandatum suum fatur faciens pt qd Tenutus a Me Semere
Carnecki Despifero Semeraniæ respectu Resolutionis Summæ
e Bonis Mniewo seu Trembki Pijs Dris Tribus et Longo
Comporis Spatio plus qm Sexaginta Annis Vindicatæ Actores ac
Experiri Omissis Ipsis Jovezadzie æquali Lance cum Actr ad hanc
Summam Interessantibus et alijs Omissis ejus Summæ Participandis
us et interes. Dicionibus Citant ad Inscriptiones Vras Jam contra
e Actr qm et alios Competitores ad eam Substantiam Concurren
os ad Rem Deo n Revoluta Actorea Substantiæ Universalis mo
bs et immobilis pt fata ad Dni Michaelis Mniewski in Tutorea am
Filiis Nuj Joannis Mniewski Castellani Conarien. tum Successorū pdicte
Dni Michaelis Mniewski Tutoris prout Transactiones Obligationibus
ad Vindicatt Summam 5250 fl apud Dn Antonium Lubieski de Vola

torem Lanuicen Civis Transactionibus in Ao 1734 Locata Actore
interesse [illegible] Petasdich respiuentis detentis Rebus Documen
ad Substantiam alis Michaelis Monieuski et Barbare Sporowsk
gum requirantibus penes vos uti Succes Monieuranda Haerent
co Sibenic Actoralis Quisitus Simon Czarnecki in Competentes
ad Citand ad Audiend et Audiend vos uti Successores dicti Mi
Monieuski ab Actoritio Nro Joanne Monieuski Castellano Lanue
Conarien Filij Sterilitet orta Junctis et facta equis Omnis Subs
Participatores ad Compensationem [illegible] Actoritio Nro Illoem Stanislao
Castellano Conarien Lan Substantiis actis Michaelis Monie
torem tam ad hanc Substantiam in Bonis Thrown gen
Radoszewice haerenten requirendi et in alijs Bonis demonstr
penes vos haerentibus Filijs Juramentis hac distinctim Stan
bus Comportatis Communicatis et extradictis Cognitis et recolli
Casatis Jus naturae Ladentibus ea nullo dato et accepto pacto
ta Origine adulta Juvante Legum in Personam Nri Joan
uski Comissus Actis Liber Bonis Radoszewice Provisus a Ch
pea Transfusione dicti Langor abunnia Successorii Do
me de Libitum Nri non praejudicii Autoritate acquisit
Stum Radoszewice ea nullo Jure Possessoris ac Bonis Rep
Stum Radoszewice Comissus dicti Casatis dicti ad Jus natu
Substantiam Judicialiter Nris Michaelis Monieuski et Bar
Sporowska Conjugum Contractui Summas gratis Omnes ea
tis Comportatis Apparentes Actis respicientes a vobis ad
Solvendas et evacuandas de esta Lytigen tam
Mus ea Substantia mobili et immobili Catenus Bo
dari, juentus Omnes restitui, res mobiles et Inventaria ad
tidem determinari ad Successionem Bonorum Stan
attinentijs Actores admitti Successores seu Condemnari
in Judicio Terrestri Orsoren Stus Lan uti Jn Competenti Jud
edicta Citatione ea Instantia Nri Czarnecki Superse
omnibus Citentis Casuri penas Respectu Captionis
attentis Documentis et Bonis Publicis ac Complanacionibus
ris Publicis respectu ejusdem Summae in Bonis Thrown
tis et Actis vero jam Locatis in Competentem Actionem
Czarnecki adinvenirij penas distinctas respectu pra
ris Actoralis intentati et in expensas Judiciarias
bus Causatas Superde Sententiari prout ibus
in Terminis Termini proponendi et inferendi

i Sitis paritur et Judex responsuri Datum Petricoviae
ia Tertia post Festum S. Thomae Apostoli pro
ma Anno Domini 1,7,6,tmo

Copia Citationis
ex parte Gnãsarum
Puhomska Stodol
Tha ac aliarum Actt
Contra MM. Mniewskie
et alios Citatos

In Lro Praedecensi Sab
bathi ~~[illegible]~~ postridie Festi San
cti Pauli Primi Eremitae
Anno Domini 1762

Ex parata Copia

Stephanus de Głogowa Kopowski Capitaneus Praedecensis &c.

Tibi Magco Josepho Polewski Camerario Pomaniensi Bonorum Modzerow Haeredi de Causa infrascripta Bonisq tuis ac Summis quibusvis habitis et habendis mandamus ut Coram nobis Judicijsq nostris CC Praedecensibus proximiusve ab hinc Incro Praedecensi Celebrandis pro Sine peremptorieq Compareas ad Instantiam Gnosi Alexandri Madalinski Bon Raczyn Haeredis Actoris quite Inhaerendo Decis Castrensis Praedecensis tam Inquisitionis quam dilationis Majoris Inter Se Actorem ab una et Ultimo parte ab ultera Aliter Sub potius addita idq pt translapsos Trnos ad partita Suprafata Decia idq ad videndum et audiendum te ad Instantaneam Extraditionem Laborum Jacobum dictum Cum uxore liberis totaq re et Supellectili domestica necnon Catharinam Matrem in Bonis tuis degentes et Commorantes extradas Carentiam Laborum Compensis ac Nihilominus pro poenis respectu improbitatis Justitiae et neglectae Extraditionis poenis Judicio Arbitrijs decerni Altaris Sis parituras et Judicii responsuras Datt in Cro Praedecensi Triae Extra pt Tm Sanctum Regum prima Ao 1762.

Ex Parte Gnosi Na
dalinski Att. Cen
M. Polesko C. D. D.
Att. Copia Attonis

Ex Parte Gnosi Na
dalinski Att. Cen
M. Polesko C. D. D.
Att. Copia Attonis

Ex Cro Praedecessoris
Sathis postridie Ge
st. Sancti Pauli
et primi Premitae
anno Dni 1762

~~Eius Złotnicki nne Mgcae~~
~~Matrimonii contra~~
~~Psum Feliciam Ordega~~
~~manifestatur~~

In Cro Siradien
1752

Augustus Tertius Dei Gratia Rex Poloniae

[illegible]

Tibi Gnoso Andreae Raciecki Bonor Brzezie Hae-
redi de Causa in praesera Bonisq tuis ac Summis
quibusvis habitis et habenda mandamus ut in Judicijs
nostris Terrestribus Siradiensibus in Sieradz Celebrandis
praemissis Sectum dum et quando Causa praesens ex Regi-
stro Libri Competenti ad Judicium vocata et autama-
ta incident pro Lite peremptorieq Compareas
Ad Instantiam Gnosi Stanislai Zaremba Tymi-
niecki Burgrabij Castrensis Siradiensis Bonor Zeroniecki
in Palatu Siradiensi Haeredis Actoris qui te Inhaerendo
Mandato in Coram Actis Castrensibus Siradiensibus Contrati
facta Citatis ad videndum et audiendum Te ad
Instantaneam Extractionem Laboriosi Clemen-
tis vocati ex Bonis Zeroniecki Suis Actoris haere-
ditarijs Subditi per Se Actorem Coram Actis Castrensibus
Siradiensibus in rem tuis resignati idq ex ratione
exploitationis Laborum Mydlakow tum et alterum
ex Bonis Zeroniecki Subditorum per Sententiam
Judicij nostri Sieradzkiego Celebrandi pro Causa pontis ex-
gentia decerni et Sententiari Sis Tunc parturus
et Judicio responsurus Datt Siradiae Tria Sexta
post Festum Sanctorum Trium Regum proxima A.D. 1762

Copia Citt ex Parte
G. Tyminiecki actt
con G. Maciecki citt

In Cro Praedecensi
Sabbatho Postridie
Festi Sancti Pau
li primi Eremitae
anno Dni 1762

Smd

Theodorus de Moszczenne Moszczenski Brestens Capitaneus

Mco Josepho Wolski Pocillatori Zytomiriens de Pzona Bonisq
Tuis gltr Omnibus Summisq quibusvis pecuniarijs habitt et
habenq vigore Regio nostra qua hac in parte fungimur Capi
taneali authoritate Mandamus. Ut in Judicijs Nostris Castrens Ca
nitt Brestens Feria Itia ab hinc prius proximiusve in Castro
Brestensi Celebrandis personaliter ac peremptorie Compareas
Ad Instantiam Instigatoris Judicij nostri ejusq Delatoris
Magnificorum Joannis Collonelli SRM et Rpblicae Theophi
li Dapiferidae Bractaviens Sikorskich Actorum Qui Te
co delicti
Citant Seu potius ad paratum processum Paratam Con
demnationem Sup Te obtentam Loco peragendae exe
cutionis ad Citat idq pro eo. ~~quatenus Tu~~ Quia Tu
Ausus es temereq. praesumpsisti Canem venaticum aleas
Ozara per honestum Kulesinski Jaculatorem in Ante
apud olim Perillustrem Rdissimum Sikorski Schola
sticum Cujaviens in Servientem nunc modo apud
Te existentem ~~[illegible]~~ in Bonis Brzezie
interceptum ad Te vero adductum et ad Pzens repe
ribilem ad Multas requisitiones nolle exstradere
Satisfactionem ex ipsomet Jaculatore non perficere,
ideo Citaris tam pro poenis per Te demeritis, quam
restitutione ejusq Canis cum Usu fructu nec non pro
Statuitione Suprafati Jaculatori (qui apud Te put pri
ma Citatione nunc et praesenti una cum Cane arresta
tur.) Sis Tno ad haec et alia fusius Tibi in Tno Tnis
proponenda pariturus et jdter responsurus Datt
in Cro Brestens Feria Itia pt Festum SS. Tum Regum
Pma Anno Dni 1762do.

Ex parte mm Di
Korskich contra
Sr. Urbski Cittoni
Capii 1762

In Cro Prædecen Feria
secunda ante Fum
Sanctæ agnetis Vir
ginis et martyris
proxima anno Dni
1762

gustus Tertius D[ei] G[ratia] Rex Poloniæ etc. Magnus Dux Lithuaniæ
Russiæ Prussiæ Samogitiæ Volhyniæ Podoliæ Smolenscique Severiæ Czerniechoviæ
q. nec non Dux Saxoniæ Princeps Elector
bis Successoribus ob[edien]t[ibus] Dil[ecto] Antonij Grabski Alberto Augustino
et Casimiro, atq[ue] Dilectæ Mariannæ Stawiszkia, Filiis et Filiæ
tum Gio Simoni Golichowski Burm[ensi] Crocoviensi vigore Jurisdi
rum suorum Respective de his ac Aliis Bonis q[uæ] vestris
gnaliter omnibus ac Singulis quibus hic pecuniam habile
et habere Mandamus ut Coram nobis Judicio q[uæ] Nostro
Ordinario Fatalibus Triduis Nri Petricoviensi a data hor[æ] et poste
quam Citatio recte insinuatur septimanis seu tum dum
et quando Causa Hæres ex[ecu]t[or] Legestro sibi Competenti
Judicary vocata et Acclamata fuerit personaliter
de peremptorie Comparendo; Ad Instantiam Dil[ecti] Joseph
Rudnicki Actoris vos Citat tam junctim quam distrc
tim ad Inscriptiones quasvis in Registris Triduj q[uæ]
dependre, tum ad paratum probandum paratam Condem
nationem p[ro]: seu pro loco Prosequendæ Executionis Actoris Citati
quatenus vos unus ad Aliquem ex, non referendo Sum
mam Mille ducentorum Florenorum Polonicorum originalem Actori
rendo Inscriptioni certæ Coram Actis Castrensibus Predecessoribus
super Ea Summa Mille ducentorum Flor[enorum] Polonicalium
ab ob[ie]t[a] Dna Marianna de Trzebuchowskie Stawiszkia per
ob[ie]t[um] Dnum Antonium Grabski parentes vestri Acceptam
et nundum persolutæ et per Ea ob[ie]t[a] Dna Mariannam
de Trzebuchowskie Stawiszkia Cinxerim qui Actor Trans
fusam sibi Actoris una cum præjudicialibus Solvatis et reali
ter Enumeretis; Te vero Dil[ecte] Golichowski respectu Trans
fusionis in personam tui p[er] ob[ie]t[am] Dnam Stawiszkia uti est
nullo dato et Accepto ~~ac Executionibus~~ subsecutis
Cassari et annihilari, Citis Tuo advenienti tam tuis
et Judicialiter ad hæc et Alia fusius in Tuo Tui
bre tenus proponenda responsuri Dato Petricoviæ Sab
bathi p[ro]x[imo] Festum Sanctæ Trinitatis Regni p[ro]x[imi] Anno 1762

Copia Cittris et Pbs
Gu Rudricki Cone
Gum Polichnowski et Alt
JO. G. T. R. Petricq
1762

In Cro Bedeq

Feria Tertia Ante Festum Sanctae Agnetis Virginis et Martyris proxima Anno Dni 1762

330.

331.

Copia Ditt
Att ex Pte M.
Wolffii Cons.
P. Pulchnowski
ac Jankowski
1762

In Castro Bredecen Feria
Sexta Dostridie Festi S.
Agnetis Virginis et Mar
tyris anno Dni 1762
Suscepti

Jo. I. L. R. Petricq
1762

In Cpo Bredec

Feria Tertia Ante Fe
stum Sanctae Agnetis Vir
ginis et Martyris proxi
ma Anno Dni 1762

Augustus Tertius Dei Gratia Rex Poloniæ etc. Magnus Dux Lithuaniæ, Russiæ, Prussiæ, Samogitiæ, Volhiniæ, Podoliæ, Smolensciæ, Severiæ, Cziernichoviæque necnon Dux Saxoniæ Princeps et Elector

Fidelibus Suis, Antonio Zaiączek, et Ludovico de Zaiączki Zaiączkowo Blamberkowo Zaiączek olim Gnosi Petri Blamberk Consorti Relictæ Viduæ, tum Salomeæ de Jaszczłuć, primi voti olim Pii Dobrogosti Zaiączek, secundi autem Gnosi Mathiæ Boruchi Consortibus, nec non Antonino ex primo Thoro procreatis Filiis, ac Constantiæ olim Gnosi Andreæ Zaiączek Filiæ Minorennis Brum Villæ Zbiewa hæredibus, et Possessoribus de hac ac Aliis Bonisq; vestris gnaliter omnibus, ac Summis quibuscunq; pœnarum Cabilis et Labere Mandamus; ut Coram Nobis Judicijsq; Nostris Ordinarijs Generalibus Triblis Regni Petricoviensi a data et præsentium Citatis recte in quatuor Septimanis, seu tum diurn et quando Causa Gnosi Regestro sibi Competens adjudicandi vocata et Acclamata ineident personaliter ac peremptorie Compercatis Ad Instantiam Mci Laurentij Rudnicki Civitatis Brzezin, Actoris vos tam Juratum, quam distinctim et quidem minorennes in Tutorum de Jure incombentium auctoritate et Assistentia Citat ad Inscriptiones quasvis in Regestris Triblis Nri dependens et Cupiens te Gnosam Constantiam Zaiączkowna Minorennem, olim dicti Gnosi Andreæ Zaiączek Filiam adparatum pecuum pro tas Condemnationes Trinas in Judicio Coram Exhibendas obtentas tum Decretum in puncto adjudicati Summ mul. Octo Aureorum Hungaricalium in rem sui Actoris ac Scripta manuale in Eod. Officio Subsecutum atq; Laratam Manifesto et quosvis Juris Gradus Adcitat Judg. pro eo quatenus vos unus ac Alium vestr, non ferendo præcipue Te Gnosa Salomea de Jaszczłuć primi voti olim Gnosi Dobrogosti Zaiączek secundi ad præsen Gnosi Mathiæ Boruchi Consors uti olim Tutrix Auctoritate et Nomine Mariti Gnosi Existens, tum Possessrix et Exactrix Juris omnium Credit et rerum Mobilium et Immobilium Fatis olim Gnosi Andreæ Zaiączek derelictæ, Emundando Possessionem Brum Zbiewa Summam Eandem Octo Aureorum Hungaricalis Scripto Certo Manuali per olim Sæpe dictum Gnosum Andream Zaiączek sibi Cum Solis

4

Assecuratam et hucusq non persolutis sibi Actis una cum p
sionibus Solvatis et realiter Enumeretis, processus Eundem
super Te Gnosa Constantia Zaiączkowna Minorenni Circ
Suspensionem Causae cum ijs Gnosis Zaiączki obtentu
sufferas in Sublationem vero ejusd processus poenas Lua
Nihil Ominus Decreti Officij Crem Praedecem uti rite
legitime Subsecuti approbationis, Respectu vero Evoc
in vili negotio ac in fidem intaminitam Mcons Judicu
Officij Crem Praedecem et irrealia Objectionis poenas ad
tem Legis per vos pmeritas extendi, Sitis Termino adve
enti parituri et Judicialiter adhaec et Alia fusius in Te
no Trni ore tenus pponenda responsuri Datae Petricov
pridie Festi Sanctae Agnethis Virginis et Martyris
Domini 1762.

Copia Cittnis ex Pbo Mci
Rudnicki Cons Gnos Za=
iączki ad JOP. T. R. P.
1762,

In Crm Praedecem

Sabbatho post
Ftum Sanctae Agnetis
Virginis et Martyris
proximo Anno Domi
ni 1762

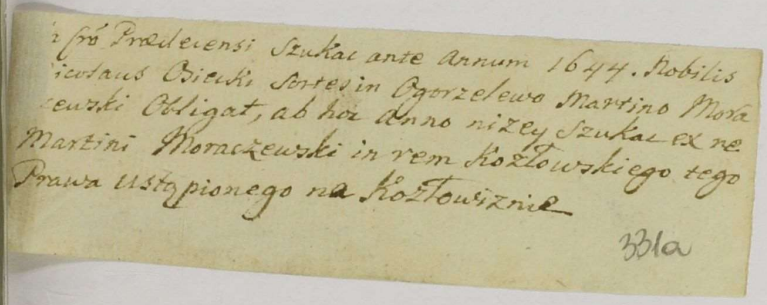

i Cró Prædecensi Szukac ante Annum 1644. Nobilis
icolaus Osiecki Sortes in Ogorzelewo Martino Mora
ewski Obligat, ab hoc Anno nizey Szukac ex re
Martini Moraczewski in rem Kozłowskiego tego
Prawa ustąpionego na Kozłowiznie

331a



sus Tertius Dei Gratia Rex Polonie, Magnus Dux Lithuanie, Russie, Prussie, Masovie, Samogitie, Kyjovie, Volchinie, Podlachie, Podlachie Livonie, Smolenscie, Severie, Czernichovie &c. ne
on hereditt. Dux Saxonie, et Princeps Elector.

is Illri Nro Joanni Comiti a Gora Skarbek Capitt Thuri
ren Sd Regie mattis Lucio Brum Walka et Komorowo virgo
e furium tuor. Fesecori tum Successoribus Kadziellovianis
i ad causam spectare videmini de his ac aliis Bnis vrisgntr
ombus ac Summis quibusvis pecuniariis habitt et haben
mandamus ut Coram nobis Judicijs g nostro Ordinario Je
nerali Tribun Rni Petricovien rcte in quatuor Septimanis
a data et positione pen citt seu tum dum et quando causa
pen ex Regio sibi cum petenti ad Judicandum vocata fuerit
ta inciderit pntr ac peremptorie Comparcatis. Ad Instan
Nob Emerentianne de Bardzinskie Jarnowska olim Mi Jacobi
Jarnowski Lupparide Relictd viduc et
rbcoq Nro Marito suo Domind Advitt, tum Successorum
ejusd olim Mri Jacobi Jarnowski Brum Bonicho heredum
actt. Qui vos indebita qui ed indigent de jure incuben autho
ritate et assa citabit. seu potius ad Inscriptiones quasvis in
Regnis mris dependentes aliquam connexionem in eadem causa
habentes, recedendo a Trno ad Judicium Vre Lancien vobis
dilto adsit Jdg proco, Quatenus vos Intuitu Summe seu Mil
lium Floren Polon per olim Mrum Thomam Wolski Capitaneum
Przedyen Jdem denunciando de Wolskie Chwalkowska Inprimis super
Bonis Boniewo Inscripta, deinde super Bonis Walka et
Komorowo locatis, ac indeportationem primitivi oneris Con
venti, modo et per eandem Quam Chwalkowska ex Bonis Boniewo
vo solvi pretendit, se alio seu Bona Boniewo evincatis
Alteraq pro causis pen exigentia peragatis dilni Igitur
citis parcat Trno Parith et Jdlis Respon Datt Petricovid
abbatho post Festum Sanctc Agnetis virginis et Martyris
sub anno Dni Millesimo Septingentesimo Sexagesi
no Secundo.

Copia Cittnis Expte
Mcæ Jarnowska
actt con Illustrem
Mcum Skarbek Capitt
Thusinen et alios.
citt.

1762

Feria Sexta pt Flum
Conversionis Sancti
Pauli Apli pxa Anno
Domini 1762

Augustus Tertius Dej Gratia Rex Poloniæ magnus Dux Litvaniæ Russiæ Prussiæ Masoviæ Samogitiæ Kijoviæ Volchiniæ Podoliæ Podlachiæ Livoniæ Smolensciæ Severiæ Czerniechoviæq nec non Hæreditarius Dux Saxoniæ Princeps et Elector

Vobis Mcis Relictæ et Successoribus olim Mci Kretkowski Capnej Covalien nec non Mcæ Magdalenæ de Kretkowskie Jzbinska olim Mci Josephi Jzbinski Judicis Terris Lochoczovien Consorti Relictæ Viduæ olim Illustrissimi et Revendissimi Felicis Kretkowski Episcopi Culmen Successoribus tum Relictæ et Successoribus olim Illustris Mci Augustini Dzialynski Palatini Calissien nec non Mcæ Theophilæ de Dzialynskie Potulicka Capneæ Borzechovien consorti divortiatæ Dzialynskim tum Illustri Mco Casimiro Raczynski ad Tribunal Rni Radomien Comisario Mci Victoris Raczynski cum Mca Magdalena Dzialynska procreato Filio de Bonis vestris gnalter Omnibus Summisq qvibusvis pecuniarijs habitis et hndis mandamus ut in Judicijs nostris Ordlis Glibus Tribun Rni Petricovien a positione præsen Citationis recte in qvatuor Septimanis seu tum dum et qvando causa præsens ex regestro competenti vocata inciderit personaliter peremptorieq compareatis Ad Instantiam Mci Josephi Grabski Thesaurarij Jnovloden Mariannæ Jsi Antonij Wierzchleyski Dorotheæ Mci Josephi Smolinski consortum olim Mci Stanislai Grabski Judicidæ Naclen Successorum Actorum Qvi vos in competenti de Jure Assistentia Citant seu potius ad paratum Processum parata Decreta Tribunalitia paratos qvosvis Terminos et gradus Juris in qvibus causa Psens Stetit pendetq indecisa adcitant Decreta Tribunalitia Judicij sui anteacti tum et Condescensionem ad Executionem deduci Solutionemq Summæ Viginti qvatuor millium floren polon unacum Provisionibus per olim Mcam Magdalenam de Leszczynskie Dzialynska ab Actorum Avo Contractæ in Bonaq Kromiszewice importatæ per Vos subseqvendam decerni in ordineq præmissorum Condescensionem Judiciorum sive Officiorum assignari ad hæc et alia Citamini Sitis pariturі et Judicialiter responsuri Datum Petricoviæ Feria Secunda post Festum Sanctorum Trium Regum proxima Anno Domini Millesimo Septingentesimo Sexagesimo Secundo

2921

~~[illegible]~~

Copia Citt ex Parte magnifici Grabski et aliorum actt con Relictam et Succeres ott Mgici Kretkowski Capitt Covalien et alios Citt.

In Cro Praedecen Sabbatho ante Fum Purificationis Beatissimae Virginis Mariae proximo anno Dni 1762

Augustus Tertius Dei Gratia Rex Polonia Magnus Dux Lithuania Russia
ussia Masovia Samogitia Livonia Volhynia Podolia Podlachia Livo
a Smolensciae Severia Czerniechoviae nec non Hereditarius Dux Saxo
a Princeps et Elector. Vobis

bis Mgco Josepho Polesii Camerario Terrestri Posnan. bonor. Vil
& Smielnik Dorij et Sortt. Ostrzeo nulliter et indebite Possessori,
m Dis. Stephano Michaeli & Alberto Patruis, tum Stanislao
Magistro Jankowskim ratione Datar. Transactionum cum Dno Al.
to Jankowskij Executorib. de bonis vestris g.tr. omnib. Summis
busvis pecuniarijs habit. et habend. Mandamus, ut in Judicijs
Dis Ordinarijs finalib. Regni Petricoviens. recte in Quatuor Septi
nis seu tum dum et quando Causa Pens. ex Registro publico
ta & acclamata inciderit personaliter ac peremptoria Compare
Ad Instantiam Dnae Marianne de Jankowskie 1mo Dni Casimiri Ja
ski cum 2do Dna Marianna Jankowska Matrimoniali ter procreata
lia 3tio vero Dni Alberti Jankowski bonor. Villae Smielnika Dor
, et Sortt. Ostrzeo haeredis nepotis Dni vero Joannis Szotay
Comitis tum Dni Venceslai Dzieduszycki Supraplor. Bonor.
redis Actor. Qui vos & quidem eadem Dna Szotayska in
sonali Dni Joannis Majewskij Patrui sui Authi. et ipsa, in
ndo Manifestationis suae coram Actis Authentice Confecta
t seu potius adeitat et quidem vos Dnos Jankowskie p Executione
nsactionum p antecessores vestros cum praedecessore suo Actri
initarum & Confectar. cum vero te Mgce Polesskij ad videndum
diendum Complanationem quandam inter se actricem & ali
t te Mgcum Polesii nescit in quemnam sensum initam
nfectam & per se actricem uti minime gnaram legum &
rat nolentem volentem tunc temporis Supervisitam, tum
nationem a se actrice quarta Sortis bonor. Smielnik utrag
ersonam tui ex nullo dato & accepto emunctam ~~Cassari et~~
entiam Judicij Dni Cassari et annihilari, Cassatisq. [illegible] Trans
nibq. uti nulliter & indebite Subsecutis se actricem ad prist
haereditatem reintegrari. Jam vero Dnus Dzieduszycki citat vos

4

et precipue te Mgce Poleski pro Condescensione de Bonis nulli
et indebite possesis Nihil omino preddendo calculo a capessita
eorund Bonor Possesione tumq levatione Summae si te qua
tare videbit Citat. quod si facere neglexeritis Sciatis vos p
Sententiam Judicij Nri Stringi et compeli. Citamini ig
Sitis Terno parituri ad hec et alia vobis pponenda res
ri Datt Petricoviae Fra Tertia ipso die Conversionis
cti Pauli Anno Domini Ki 1 62m.

Copia citt ex Parte Gsi
Dzięcielski et aliorum
actt, Cor M. Poleski
C. D. P. et alios citt

In Cro Praedecensi
feria Secunda in Vigi
lia Festi Purifica
tionis Beatissimae
Virginis Mariae An
no Domini 1762

Ad Officium Actag Dnorum Castrens Capitt Pradcens personaliter veniens
Ingra Mariana Janowska Matrimonialiter Jerceata Filia Ol Dni Alber
ti Janhowski ab Ol Dno Marcellino & Nicolao Fratribg tum Alex
andro & Laurentio Filiastrib Bon Villar Smielnik Lorny &
Sortium dotnego Jurisquasitoris Depotitra, Dni vero Joannis
Zotayski Dni & prajudicium Marti Consors Igna in Per
sonali Dni Joannis Rajewski Patrui Sui Actrie & ipsa gravi cum
dolore Absentem Causando cujus indemnitati & integritati fortuna
sua ne in lapsum Cat & aliquod in eadem patiat detrimentum & jactu
ram, in & contra Dnum Josephum Poleski Camerarium Terrest Posnan
tum & Stanislaum Filiastrum, atg Stephanum, Michaelem, & Alber
tum, Patruos Janhowskie Ejusd Dni Poleski Jurisdatores infert
Mafonem Manifestatg in cum querimoni modum, Qua Ipsi in pos
sitionem Legum tum Transactionum p Avos & Proavos eorund
ratione venditionis & Resignationis Bonor Smielnik Lorny & Sorth
Dotnego cum Dno Alberto Janhowski sua Manifestatricis Avo, in
tarum & Confectar quinimo Ipsdem spretis Bona Villa Smielnik
Lorny et Sortium dotnego in Personam Dni Josephi Poleski Camer
Terrest Posnan cum Summo Judicio sua Manifestatricis resigna
runt, qua subsecuta id Dnus Poleski cum ad si quadrinar Sorth Supra
fator Bonor existens Hares, se Manifestatricem in Ordine Cassatio
nis Decri Condescensorialis in Fundo Bonor Villa Smielnik Fra Da
Ol Dominicam Claudi Ao Anno Dni 1760. mente Decri Tribuna
litij per Officium Notariatg Castrens Presens Dati, quo quidem Decto
Cassata Donatione ex re sua Manifestatricis in Personam Dni Alb
tonij Janhowski uti ex nullo dato et accepto tum etiam ad huc
in Virginali Statu existentem facta, sua Manifestatrix ad men
tem Transactionum Ol Dni Alberti Janhowski sua Manifesta
tricis Avi Ol Dnis Marcellino et Nicolao Fratribg, tum Secun
do Ol Dni Christophori & Lauti Janhowskiorum ejusd Dni Alber
ti Janhowski Filiastribus germanis initarum et Confectar tota
rum & integror Bonor Villar Smielnik Lorny et Sorth Dotnego
ti unica & naturalis Filiabati Ol Dni Alberti Janhowski Succes
trix Hereditosa est agnita uti minime gnaram Legum cepit pro
pterare Processuata itag sua Manifestatrice Decrum quod dam

Tribunalitium ac si in Ordine exdivisionis praefatorum Bonorum in Fun
Bonorum Villae Smielnik exportavit, exportato itaq Decreto eodem interim
Ejusdem praefixi Decreti se manifestatricem nolentem volentem ad comp
nationem quandam nescit in quendam Sensum cum eandem nec in
Districtu Praedicen porrexit se Manifestatricem super induxit, nu
ominus ad Resignationem vi Successionis post obitum Gsam Annam de
Kowskie Przeracka Sortis quartae Bonorum Villarum Smielnika Gorn
go et Sortis Dolnego se Manifestatricem totalium bonorum eorundem
Haeredissam existentem Faciendam Stimulavit, quo in Passu
manifestatrix cum usa Salubri amicorum suorum Consilio cernens eod
Damnum Suum Ad Nullitate earundem Transactionum tum
praefatae Complanationis quam Resignationis uti cum Sum
praejudicio et laesione juris naturae tum ex nullo dato et ac
subsecutarum Quam Solennissime Manifestat Offerendo
cum ijsdem Gsis Jankowskie uti Evictoribus antecessorum Tuorum
actionum ratione nulliter et indebite se Manifestatricem
uti in Aquietato negotio inquietationis jure Acturam
Salvis de Jure Salvandis. Maryanna z Janowskich Szołayska
...em trzym ahym
Jan Majewski
assystent pierw
manym.

Copia Manifestationis
Gsae Szołayska cont
Gsum Polewskij ac alios
1762

Jnsp Praedecen Feria Se
cunda in Vigilia Festi
Purificationis Beatis
simae Virginis Mariae
Anno Domini 1762

ustus Tertius Dei Gratia Rex Polonie, Magnus Dux Lithuanie Russie
Prussie Masovie, Samogitie Kijovie Volhynie Podolie Podlachie
Livonie Smolensciæ Severie Czernichovieq Necnon Hæredi
tarius Dux Saxonie et Princeps Elector. Vobis Mgco Alber
to Ruszkowski Pincernæ Brestenq Cujaviæ antecessoreq, tum
Nobilitati et Successoribus Vtl Dni Valeriani Bielicki bonor Villæ
Bydna et Wyszelice Provernis Hæredibq, tum Dno Bonaven
turæ Sniedki eorundq bonor Possessori de bnis vestris Vtr Ordis
summisq quibusvis pecuniarijs habitis et habendis Mandamus ut
in Judicijs Vris Ordinarijs Finalibq Rni Petriconienq recte in
Quatuor Septimanis seu tum dum et quando causa Presens
e Regestro publico vocata et acclamata incident personali
ter ac peremptorie Compareatis. Ad Instantiam Serenæ
Vtl Mgci Vladislai Dzięcielskij qui vos et quidem Maritatam
Nantiam vero minorennes si qua ea indigeat de jure
cumbenti Authe et assa citant, seu potius adparatas
scriptiones in Regestris Tribunalitijs dependentes adcitat
Dq p eo quatenus vos suos Actores a Solutione Summæ
Mille trecentor Flor Pol. Decreto potioritatis in Fundo
pnor Villæ Bierzwienna Tra 2da post Dominicam Roga
tionum pxmo Anno Dni 1723. inter Creditores Pucko
vios Lato et ad Acta Castrensia Lanicien Tra 2da pt
micam Exaudi Anno eodem per oblatam porrecto olim
o Jacobo Polichnodki pro reparatione bonor Kreuzp
nitæ et primo loco collocata iam vero Decreto ultimario
Tribunalitio Sabbo ipso die Festi Sancti Valentini An
o Dni 1756. inter Creditores Vtl Dni Kachvaelis Polich
i Lato, consumpta eadem reparatione et p Vtl Dnum Skelchi
Decem Juramento evicta et ultimo loco collocata et per
os Actores Hæred Appolinarii de Linowskie Polichnowska
Dni Kachvaelis Polichnodki Conti persoluta et per te
e Ruszkowski Summa totalis ejusdq Dni Polichnodki bona
lolatæ Executionis et tuitionis suos actores Evin
cis Causam hancce cum Successoribq Puckovianis agitandam

ad tentus.

adtentetis, citamini igitur sitis Terno adinvento parituri et ad hec et alia vobis in Terno Terni exponenda Responsu Petricoviae Sabbo pt Fm Sanctae Agnethis Virginis Annô Domini 1762.

Copia Citt ex Pte Serum
Fm Dzięcielski cons Serg
Ot M Bielicki et alios
Citt Relatio 1762.

Feria Secunda in Vigilia Festi Purificationis Beatissimae Virginis Mariae, Annô Domini 1762

Ad Officium actag Preng Creng Capidi ~~Lubien~~ Ngus Franciscus
a Porta Marbel L. Bonorum Oppidi Lubien ad alienum eo perti
nentium Haeres Manifestalubest in et adversus M. Josephum
Brzeski ante actum Regentem Creng Cavalieng moderniun
vero Notarium Creng Crusficieng ejusdem Loci Quia is Idem No
tarius exoptando sibi Bona Oppidi Lubienum Bonis Sta
lis ac binis molendinis ad eadem Bona oppidi Lubien Ex
antiquo spectantibus quam prospereme possessioni sue ap
plicare adinvento modo excogitato medio prenominatus
Ngus Notarius primo ordera non nulla ex profatis Bo
nis Oppidi Lubien non exolutis tamen integraliter Summis
variis Creditoribus pro via Cessione in Personam sui ag
iverat aquisitis etag Juribus Cessionariis quondam Contractu
intuitu hu si Hereditatis Bonorum profatorum Oppidi Lubien
um attinentijs Sine Subscriptione eorundem sui Querulantis
velle & Libitum sui injurium et patetium damnum sibi
Manifestanti proferentem Comcipsit nullamq recompen
lam pro Hereditate Bonorum eorundem Lubien eumattine
bi Manifestanti uti Solus met Transationibus eluidabit
stiterit ad Bona eadq non observatis gradibus ad Jus Heredi
rium spectantibus se se probibatus Ngus Notarius Con
tulisse prouavit et abaliquod annis proventus ex Eis
Bonis Oppidi Lubien indebite percepit Senciensita suus
Manifestans eo in passu se ac Successores suos et injuriatos de nulli
ate et invalliditate prereuniti Contractus ejusdem ac Si
Hereditatem profatorum Bonorum Oppidi Lubien utiper
Maantem hu quemvis Amicum Subscritt nec in alia mam
ti Lex et Consuetudo Continua disponit perscripti et sibi ac
nanus Querulantis non dati tantum persolum met Mu
Notarium Creng Crusficieng Scripti et Subsignati ac omnia
Transationum intuitu eorundem Bonorum Lubien Subre
starum ac intuitu Spacionum binorum alias in Titula
onum contra mentem Manifestantis imo inscio
dem et quidem Unius contra cteng Ngum Notarium de
ullitate et invalliditate Transationum omnium Bono
m Oppidi Lubien eumattineng asserius vero contra pu
orberum Brzeski ratione effectionis Thesaurin Spon
Lundos per successores sui Marlis gmet pers. Quantem Ecclesia
Cleneng appellatos et in cog. stabi demet et usus Suo officiarii

Magnificus Sharbek
con Meum Brzeski
Notarium Cre Crusici
en mãat

In Cro Prædecen Feria
Secunda in Vigilia
Festi Purificationis
Beatissimæ virginis
mariæ Anno Dni
1762.

Augustus III. DEI Gratiâ Rex Poloniarum, Magnus Dux Lithvaniæ, Russiæ, Prussiæ, Masoviæ, Kijoviæ, Volhiniæ, Podoliæ, Podlachiæ, Smolensciæ, Samogitiæ, Severiæ, Czerniechoviæq, necnon Hæreditarius Dux Saxoniæ Princeps & Elector.

Vobis Magnificis Laurentio Rudnicki Pocillatori Braclaviensi, Teressiæ de Gembarthy Kretkowskiej olim Magnifici Andreæ Kretkowski Capitanei Kowaliensis Consorti relictæ Viduæ, Matri, tum Jacobo, Feliciano, Andreæ, Hedwigi, Justinæ et Helenæ Kretkowskim Filijs et Filiabus Gnosis Josepho Jaraczewski, ~~Petro~~ Francisco Kosiołowski, Mariannæ Krajewska, alijsq Creditoribus ad Substantiam Zaiączkowanam Concurrentibus de Personis Bonisq Vestris, ac Summis quibusq pecuniarijs habitis ac habendis mandamus; ut in Judicijs nostris Ordinarijs Tribunalitijs Petricoviensibus Regni à data et positione Præsentis Citationis, seu tunc dum et quando Causa Præsens ex Regestro sibi Competenti ad Judicandum Vocata et acclamata inciderit, personaliter et peremptoriè Compareatis ad Instantiam Magnificorum Antonij Zaiączek Pocillatoris Czerniechoviensis, Ludovicæ de Zaiączki Blamberkowa, Salomeæ de Jasiewskie Xmi olim Voti Gnosi Bonaventuræ Zaiączek

2di

2di ad Ptens voti Gnosi Mathiae Borucki
militonis Loricatae Cohortis (Illis Magnifici D
Capitanei Rapsztyn) Consortis, Matris Ant
nae Zaiączkowna in Smo Matrimonij Voto
creatae Filiae Actorum qui Vos citant et quide
minorennis in debita de Jure incumbenti Par
tum Suorum Authoritate & Assistentia et adcor
pro Eo, quatenus Vos Jura Documenta et Ptensio
quasvis Vigore quor ad Bona Zbiewo, Suor Acto
haereditati et possessioni Subjecta, Oneribus Pgravat
Concurritis, Nostro Coram Judicio reproducatis, Coll
Eorundem Si quae liquida apparuerint attentetis. Qu
pter Citamini tam pro reproductione Eorundem
quam etiam Cassatione Processus illegitime his in
obtenti. Sitis parituri et judicialiter ad haec et al
fusius Vobis futuro in termino proponenda re
Suri. Datt. Petricoviae Feria Secunda
Die Festi Conversionis S. Pauli Apost
Anno Domini 1762.

Copia citt ex Parte Ge
nerosorum Zaiączkow
citt, con Mcum Ru
dnicki et alios citt.

In Cro Praedecensi
Feria Quinta post
Dominicam Septu
agesimae proxima
Anno Dni 1762.

Eu patiq ad Iudicentiam Causae Num Ad
Radnicki S. P. Di in regestris Judicij sus pendent
tis adestant #

Augustus Tertius Dei Gratia Rex Poloniae magnus Dux Litthaniae Russiae Prussiae Masoviae Volchiniae Podoliae Podlachiae Smolensciae Severiae Czerniechoviae Nec Non Hereditt Dux Saxoniae Princeps et Elector.

Tibi Gnoso Constantino Tomicki Bonorum Popielewa et Sortis in Bonis Dębionki Sokołowczyzna dicta haeredi de his alijsq Bonis tuis qntr Omnibus mandamus Ut Coram Judicio Nostro Tribunalitio Regni Petricoviensi a data praesentis Litteris recte in quatuor Septimanis seu tunc dum quando Causa praesens Regestro publico vocatt et acclamatt incideris personaliter ac peremptorie Compareas Ad Instantiam Gnosi Andreae Tomicki Actoris Quite in haerendo Manifestationi Coram Actis Autenticis Regni facta seu potius Litt. ad Inscriptiones quasvis Conedionem Causae praesentis habere in Regestris Tribunalitijs Regni Petricoviae pendentes ~~[illegible]~~ adiectat ad Videndum et Audiendum Transfusionem Certam per Gsam Catharinam de Sułkowskie primo Dobrosielska Secundo Dobiecka Coram Actis Castrensibus Radziejoviensibus Anno non pridem praeterito Millesimo Septingentesimo Quinquagesimo Septimo erronee et Condictamine Cum Gso protunc Vice Regente in rem tui ex Rullo dato et accepto factam et recognitam, Uti non ad mentem Complanationis Actis Castren Junivladislaviae roboratoriae inter se Actorem ab Una, et Gnosam Catharinam de Sułkowskie primo Dobrosielska Secundo Dobiecka Conscriptam agnitam et toties acceptatam tum testamentum et manifestationes tolli Cassari et Annihilari Transactiones vero in rem tui Actoris via omnimoda Satisfactione ~~[illegible]~~ rite et legitime Subsecutas approbari et Sententiari Citaris ad haec et alia fusius tibi in Termino Termini proponenda Terminum attentaturus et Jutr respensurus Datt Petricoviae 7da post Festum Sanctorum Trium Regum 8va Anno Dni 1762 # vacantibus Judicijs Terrestribus Palatt tam Posnaniae et Kalisiensis quam Brestensis et Junivladislaviae Cujaviae #

Copia citt ex Parte G. Tomicki citt, cor G. Tomicki citt.

In Crō Prædecensi Feria Tertia post Dominicam Sexagesimæ proxima anno Dñi 1762.

Augustus Tertius Dei Gratia Rex Poloniae Magnus Dux Litvaniae Russiae Prussiae &c.
Vobis Mafico Antonio de Ossowka Zboinski Subdapifero Bidgosciensi tum successoribus olim Mafica Constantiae Dziatyńska 1mi olim Mafici Mathiae Niemoiewski 2di. Impost Ejusdem Mafici Zboinski consortis nec non Mafico Petro Pininski Pincernae Parnaviensi jus aliquoddam ad Bona Pyszkow quaesitori de bonis vestris gnaliter omnibus ac summis quibusvis pecuniariis habilis et habendis mandamus, ut in Judiciis nostris Terrestribus, Sochaceviensibus, in Sochaczew, vigore legis positive, juxta suam cadentiam celebrandis, personaliter ac peremptorie compareatis. Ad Instantiam Mafici Joannis Walewski, Judicidae Castrensis Sieradzyensis Summarum Decreto Pocioritatis agnitarum tum et Juris deterioris in Bonis Pyszkow quaesiti, Creditoris, Actoris quia vos et quidem qui indictis, in assistentia de jure incumbenti Judicii agnitis Terrestribus atq; Totius Palatinatus Cujae Citat ad propinquius Forum, idq; pro eo qua tenus vos Jura quae et quanta ad Bona supra exarata habere protenditis nostro coram Judicio reproducatis summas tantas et tales quaritae et quales vobis ad mentem decreti Pocioritatis in Bonis supra Allegatis Pyszkow inter Creditores ad eadem Bona Concurrentes, lati levetis, delevatis praevia in rem persolventis Transfusione subsequenda quietis desolationem Bonorum compensetis, de Bonis Jisdem Pyszkow post levatas summas et Pacificandas praetensiones condescendatis. Quare citamini ad videndum et audiendum vos ad praemissa sententia Judicii nostri stringi et id quod Juris erit causaeq; praesentis exigentia poposcerit decerni et sentenciari. Sitis termino parituri Judicialiter responsuri. Datum Sochaceviae Feria Tercia post Dominicam septuagessimae proximae Anno Domini 1762

Ex Parte Magnifici
Walewski actt. con
Mcum Zboinski Sub-
dassiferum Bydgostien
et alios citt. Copia.

In Cro Prædecen Feria
Tertia post Dominicam
Sexagesimæ proxima
anno Dni 1762

Stephanus de Głogowa Kososki Praedecensis et Capneus
Tibi Gnoso Constantino Tomicki Bonorum Papielewa et Ser
dis in Dębionki Sokołowczyzna dicti haeredi de his aliisque
Bonis tuis gnto Omnibus Vigore Regio et Nostra qua hac
in parte fungimur Capitt authentt mandamus Vt In Iu
dicijs Nostris Castrensibus Capitt Praedecensibus pntr et Exempto
rie Compareas Ad Instantiam Gri Andreae Tomi
cki Actt Qui te Citt in haerendo Manifestatione
Sua Coram Actis Authicis Regni factae Citt pro eo Quatenus
tu Documenta quaevis ad Bona Nowyczyn pertinentia Bonaque eadem
ac Jura Actoris evincentia apud te haerentia Nostro Coram Judicio
Instantanee Compertes Comportata Comprobes Actorique eadem
extradas Quapropter Citt ad haec et alia in Terno Termino
proponenda Termino attentaturus et Judtr responsurus
Datt in Cro Praedecensi Feria 4ta post Festum Sanctorum
Trium Regum Anno Dni 1762

Copia Citt ex Parte
Gnosi Zomilchi citt
cum Gsum Zomilchi
citt

In Cro Praedecensi
Fra Tertia post Do
minicam Sexage
simae proxima An
no Dni 1762.

Augustus Bonus Dei Gratia Rex Poloniae Magnus Dux Lituaniae Russyae Prussyae &c:

Vobis Illustrissimo et Reverendissimo Capitulo Vladislaviensi tum Gnosis Petro Rzeszotarski et Cunegundae de Chrząszczewskie con jugibus invicem legitimis Sortis in Bonis "traditae" Pyszkow Possessoribus, de his ac aliis Bonis vestris ac summis quibusvis Pecuniariis habitis et habendis, mandamus, ut in Judiciis nostris Terrestribus Sochaczeviensibus in Sochaczew vigore legis positivae juxta suam cadentiam Celebrandis Personaliter, ac peremptorie compareatis Ad Instantiam Mafici Joannis Walewski Judicidae Castrensis Seradzensis. Summae Decreto Pocioritatis agnitae tum et Juris deterioris in Bonis Pyszkow quaesiti creditoris, Actoris qui vos, et quidem maritatam in tui Mariti assistentia de jure incumbenti Judiciis vacantibus Terrestribus atq Totius Palatinatus Cujaviae Citat # ad pro pro quibus fori # ad videndum et audiendum vos ad levationem Summae Stringi, de Zolationem # Traditae Sortis # Bonorum Pyszkowa tum disperditionem inseminacionum utrarumq compensari de Bonis iisdem condescensionem injungi et id quod juris erit causaeq praesentis exigentia poposcerit decerni et sententiari Sitis termino parituri Judicialiterq responsuri Dtt Sochaczeviae Feria 3tia post Dominicam Septuagessimae proxime anno Domini 1762.

Copia citt ex Parte
Mfici Walewski actt
Con Illrum Capitulum
Vladislavien et Gros
Rzeszotarskie Conjuges
citt.

In Crô Praedecensi Feria
Tertia post Dominicam
Sexagesimae proxima
Anno Domini 1762.

Augustus Tertius Dei Gratia Rex Poloniae Magnus Dux
Lithuaniae Russiae Prussiae Masoviae Q scribatur ad finem

lis Mcis Stanislao Vexilifero Palatinatus Placen
m. Joanni videlicet Succonibus Olim Perillustris et
Reverendissimi Mathiae Preciszewski Vladislavien
Placen Catholici Cathedralis Bonor Mstowa cum al
Haeredi Succonibus Fratribus Int vos Germanis Prze
iszewskim de Bonis Vestris Gnalit omnibus Summisq
ibusvis Pecuniariis habitt et habendis Mandamus
Coram nobis Judicioq Nro Tribunalitio recte in qua
or Septimanis seu tu Dum et quando Causa Ptens ex
gestro Publico sibi competenti ad Judicandum legitt vo
la acclamataq Incidenti personalit peremptorieq Con
reatis Ad Instantiam Mci Laurentii Rudnicki Pocill
is Braclavien tu et alior ~~[illegible]~~ Olim Gsi Joannis Rud
ki ~~[illegible]~~ Director Succon
tor Qui Vos Inherent Maonibus In Ordine recessus a sup
ntia Olim Gsae Annae Kietczewska Gsi Joannis Rud
ki Conti Coram actis Authe factis Citant seu petiq ad
atas Inscrones tam ex Pte Lugr Actt contra Vos quam
contra se seu aliquam Conexione in Causa eadem habeq
Paratos Trnos ~~Parata~~ Decreta ad citat ad videndum
audien Vos ad Solutionem Summar In Bonis Mci
et Zalesie Olim Gsum Joanne Rudnicki respitien
m et in iisdem Bnis hucusq herentium tu et aliarum
mmar sig ex Documenti apparuerint una Cum pro
ionibus ab eiusdem Summis provenientibus Salva
~~[illegible]~~ Stringi et Sentetiari in Sublaonem pro
bis sup Gso Pscinski Bonor eorundem Haerede
spectu Summar In Bnis iisdq herentium obtenq
as sup Vobis ad mentem Legis extendi a praeten
nequaris et Calculaone p vos Indebite Ptensa
Raonibus Justis et Juridicis Futuro In Trno expri
ndis liberari sed eanq Ptensionem ad Substan
am Olim Gsae Annae Kietczewska Gsi Joannis Rud
ki Conti Remittendam declarari caeteraq pro

Causa et exientia negotii praesentis Circa Vos stat
decorni et sententiari proquo Citamini Sitis
rituri et Judicialit responsuri Datt Patricoviae
Fra Tertia post Dominicam Sexagesimae Pro
ximo Anno Dni 1762do

Ex Parte Magnifici
Rudnicki Poculatt
Bracławien et aliorum actt con
Mtes Przeciszewskie
citt copia Citationis

In Cro Praedecen Feria
Sexta post Dominicam
Sexagesimae proxi-
ma Anno Dni 1762

Augustus [illegible] DEI Gratia Rex Poloniae etc. Scribatur
Integer Titulus usque ad finem. 345.

Vobis Gnosis Antonio Zaiączek et Ludovicae de Zaiączka olim
Petri Blumberk Consorti Viduae, Tum Mgfcis Salomoae de Jaszewskie
primi olim G. Bonaventurae Zaiączkowskie secundi ad praesens Mathiae
Consorti, alias invicem Conjugibus, nec non Antoninae
Zaiączkowna Eiusdem olim Gnosi Zaiączek Tecum Mgfca ad
praesens Borucadka in primo Connubio progenitae Filiae, atque
Constantiae Zaiączkowna olim Gnosi Andreae Zaiączek
Filiae, Bonorum Villae Zbiewo Haeredibus et Possessoribus de
his ac aliis Bonis Vestris ac Summis quibusvis
Pecuniarijs litis et Fidis Mandamus ut in Judiciis Nris.
O. G. P. R. Petricovienae, Tum Dum et Quando Causa
infra Scripta ex Regestro Publico et sibi competenti Vocata
et acclamata inciderit Compareatis ad Instantiam Gnosi
Josephi Jarabewski, suo et olim G. Stanislai Fratris Sui
Germani, Sterilis de hac Luce decessi et Successoris Naturalis
Actoris, Qui Vos et quidem Maritt ac Mironnes in Debita
de Jure incidenti assistentia Citt. Seu potius ad paratum Processum
Paratasque Poenas Bannitionum Ex Parte Sui Actoris
in Judiciis Castrensibus tam super olim Gnso Andreae Zaiączek
Parente, quam super Te Gnsa Constantia Zaiączkowna
Filia ac alijs obtentas et publicatas loco peragendae Executionis,
idque inferendo Terminis ad officium Castrensem Praedicti
in quibus Causa praesens necdum decisa pendet Ad
Vestros Evocatorie ad Judicium Tribunalitium Institutos
Trnos adcitt: Pro Eo Quatenus Vos Unus ad alium
se non referendo Summas binas Trium Millium Sexcentorum Florenorum
efficientes per olim Gnosum Andream Zaiączek Actis Authenticis
veti Mci Mathiae Boruchi

ficatos II

Cassarens. Gnerl. Anno Millesimo Septingentesimo Trigesimo Sexto, Tam sibi Actori quam olim Gnso. Fri. in Scriptt. Sup. Bonis Zbiewo una cum Retentis Divisionibus Hærentem Exsolvatis, Nec non Pœnas in Subblatum Processus Legibus Regni Descriptas Lugetis Eum Sufferatis, Necnon Sciatis Seorsivas Pœnas per Vobis Distinctim Ratione ~~Evocationis~~ Actoris in Causa præsenti in Prima Instantia Officii Præderenti non decisa finaliter, Nostrum ad Judicium Tribunalis Evocationis Pœnis Legibus Regni descriptis Expressis Declarari. ~~et offici~~ Ad Hæc et alia in anterioribus Terminis Vobis proposita quæ hic pro Reassumptis et Expressis censent ~~Sit~~ Et fusius Vobis circa Incidentiam Causæ pponent Sitis Judicialiter Responsuri. Datt. Petricov. Sabbatho post Dnicam ~~Tigesimam~~ Septuagesimam proxima Sto. D. 1762.

Copia citationis ad Judicia Tribunal. Petricov. Expte G. Jaraczewski Ctra SS. Olim G. Alberti Zaiączek H. Zbiewo. Sabbatho post Dnicam Sexagesimæ proximo Anno Dni 1762 Susceptum.

#

Augustus Tertius Dei Gratia Rex Poloniae

Vobis Mgfco Antonio de Ossowka Zboinski Subdapifero Bidgostien. tum Successoribus olim Mgcae Constantiae Dziatynska primi olim Mgci Mathiae Niemojeski, Inpost Ejusq Mgci Zboinski Consortis necnon Mgco Joanni Walewski Judicidae Crenc Siradienc Jus aliquoddam ad Bona Lyszkow habere pretendenti ~~[illegible]~~ de Bonis Vris grtr omnibus Summisq quibusvis pecrijs habitt et habendis Mandamus, ut in Judijs Trribus Dobrinenc prius prius ve in Dobrzeń celebranc prtr pempteq Compareatis. Ad Instantiam Mgci Petri Lininski Lincernae Parnaviene Jurium tam deterioris quam de Tabula ~~Lotioritatis~~ Decreto Lotioritatis Fra 2da pt Fm S. Luciae Virgi et Martyris 1721. Ao In Fundo Br Lyszkowo Inter Creditores ad eaq Bona concurrentes plato locati et decessi ac lapsi Quaesitoris actoris. Qui Vos Inhaerendo Eiq Juri tam deteriori quam de Tabula Lotioritatis labso in Personam Actoris demisso Citat, seu potius ad paratos Primitivos translapsos /: si translapsi dici merent :/ Trnos adcitat Idq pro Eo: Quatenus Vos tam Tu Mgce Zboinski quam Successores Dziatynscyani Jura Vestra Antelatiora si quae ad eaq Bona Lyszkow habere pretenditis Nostro coram Judicio in Instanti Comportetis, Summas tantas et tales quantae et quales ex eisq Juribus Vobis provenientes apparuerint levetis, de levatis pria Subsequenda Transfusione quietetis, Desolationem Bonor ac alias in Trno Trni ad Te Mgce Zboinski Possor inferendas pretensiones bonifices # Tu vo Mgce Walewski Jus tuum quoddam itiq in Instanti Comportes, respectu vero in obumbrationem Justitiae quaesiti et excogitati medij, ac indebite Actoris ad Judicia Trria Sochacovienc extra Palatinatum ac Limites Evocationis poenas Tuas. Quare Citamini et adcitamini ad videnq et audienq Vos ad reproductionem Jurium stringi, levationem Summar injungi, in ordine Desolationis Condescensionem assignari, Jus Tuum quoddam Mgce Walewski uti Decreto Lotioritatis supra de actu specificato non indigitatum ita illegitimum cassari, poenas respectu excogitati in obumbrationem Justitiae et subtractionem Satisfactionis medij, Evocationisq Actoris super Te Mgce Walewski irrogari. Caeteraq pro Causae pzenc exigentia conc Vos Statui decerni et Sententiari. Litis parituri et Judtr adhaec et alia fusius Vobis in Trno Trni pponenda responsuri. Datt in Dobrzeń Fra 3tia pt Dm Sexagesimae pxa Ao Dni 1762. # Documentaq omnia ad eaq Bona spectantia Comportes, Comprobes, et Actbri extradas # # ac alijs modo quocunq ad eaq Bona Concurrentibus Creditoribus et pcipue Decreto Lotioritatis specificatis #

Copia citt. ex parte M.
Pininski Pincernae
Parnaviensis actt. cum
M. Zboinski S. B. et
alios citt.

In Cro Praedecensi Fra Sex-
ta post Cineres proxi-
ma anno Domini
1762

Augustus Tertius Rex Poloniæ etc etc

Vobis Præsis Mariannæ de Sonowskie olim P. Casimiri Sonowski cui
ga Mariannæ Jankowska procreatæ filiæ Privignæ Joannis Ve
tayski Conserti seu invicem conjugibg. alteri Mro Venceslao Dzierzbic
Regenti Castri Cmuszicen. alteri Joanni Majewski de Bonis vestris
generaliter omnibg. summisq. quibuscunq. pecuniarijs habitis et habendis
Mandamus ut coram Nobis Judicijsq. tribunalibus Regni Poloniæ
a data et positione præsentis Citationis nostræ recta in ejus Septi
manis seu termin dum et quando causa pdcta ex registro publico
sibi competenti ad judicandum legitime vocata acclamataq. fue
rit personaliter peremptorieq. Compareatis ad Instantiam
Mri Josephi Selestri Camerarij Terræ Posnaniensis Generi Smielnicki
Jarnuszewski et Nepotis de hac Hæredis alteq. Successoris olim Pdcti de
Jankowice Jankowski P. Alberti de Przerad Przeradzki consortis Bo
norum eorundem Hæredisq. Actorum Qui vos inhærendo Manifestatio
ni facte vice facientis de Citari seu potius ad paratas inscriptiones
quarumvis tam ex pte Pdcti Jankowskich contra Pdctos Posnanskich seu suis
actionis contra Vos ad paratos terminos paratæ decisæ paratum Processum
adcitant pro eo quia Vos et precipue Nu P. Potaycka sumpta in eum
petenti assistentia videlicet P. Majewski cum præjudicio suis actionis non
resolutis prius transactionibg. contractibg. resignationibg. Decretis intui
tu Generi Smielnicka pro re sua actionis per se subsecutis Manifesta
tione coram Actis præcedenq. anno pdcti in nullo fundamento exis
sti et resignationes Generos Paterum Nudas et invalidas in vos Mros
Dzierzbickos recognovisti exindeq. penas respectu præmissorum in se transisti
pro quibus sumendis ad videndum et audiendum respectu variationis
ac facta incompetenter resignationis ac in litis expensas inductionis
penas ad mentem legis super de qua Pnus Majestatis extendi, et eandem
manifestationem et resignationem uti precipitanter facta cassari et
annihilari competentes actionem respectu præmissorum Super quibus exami
nationem penas super Vobis irrogari transactiones quoq. tacet Decre
tos condescenq. ultimarum Resignationes contra actus rite et legitime
in fundamento legis et exacto et accepto subsecutos per Pdctos Stanisla
invicem Conjuges toties acceptatas approbari de actoris circa Hæ
reditates Generi Superscriptorum ad mentem transactionum in tuitu
resignationis subsecutarum Conservari respectu quoq. mote litis
jam finaliter decisæ ad mentem documentorum in termino Con
scriptionis repositorum penas ibidem distinctas super Vobis irrogari
pro quo citamini sitis pariturus et judicialiter respondere
petricovie Fr. 6. p. Cineres Anno 1762

#De quo Pnus Majestatis respectu involutionis ac petitæ assistentiæ
Nulla habita Consanguinitate tam ex Linea Paterna quam Materna
penis distinctis punitis.

Copia Citt.ᵒ ex P.te Mci
Josephi Poleski Camer.
Ire Posnaniae contra
Gg. Belayskie ac alios

In Castro Lrae Decen. Sabba-
tho post Cineres proximo
anno Domini 1762.

gustus III Dei Gratia Rex Poloniae Magnus Dux Lithvaniae Russiae Prussiae
oviae Samogitiae Volhyniae Podlachiae Podoliae Livoniae Smolensciae
riae Czerniohovicq nec non haereditarius Dux Saxoniae Princeps
Elector.

Mgco Josepho Polesski Camae Terrae Posnanae, tum Gsis Stephano
Michaeli et Alberto Patruis atq Stanislao Filiastro Jankow
tum de bonis vstrs qltr Omnibus Summisq quibusvis Pecuniarijs
habitis et habens vigore Regio et Mandamus ut in Judicijs Mag
ordinarijs Gnalibus Tribus Rni Petricoviensis recte in Quatuor
septimanis seu tum Dum et quando Causa praesens ex Rega
tro publico vocata et aclamata inciderit personaliter
a peremptorie Compareatis. Ad Instantiam Gsae Mari
annae de Janowskie Ol Gsi Casimiri Janowski cum Ol Gsa Ma
rianna Jankowska Matrimonialiter pereatae Filiae Gsi
vero Joannis Stolayski Contis Lgmae, tum Gsi Vincentai
Dzieciolski actis qui vos et quidem Gsa Stolayska in persona
li Gsi Joannis Majedski Patrui sui authe et assa citis
seu potius meliorando anteriorem Terminorum defectum adcitis
idq per eo quatenus vos documenta Omnia ad Bona Smie
lnik se se Regulantia et praecipue Contum certum Inter Gsas
Marcellinum Nicolaum tum Scris Ol Gsi Christophori
atq Pauli Jankowskich ab una, atq Gsum Albertum Janko
wski ex altera Ptibus ratione venditionis Bonorum
Smielnik Die Vigesima quarta Martij Anno 1694
Coscrum vadio 18500 florenorum Polonicalium valatum, necnon
quietationes quasvis in rem Gsi Alberti Jankowski sevien
tum alia quevis documenta rem et interesse haereditatis
Bonorum Smielnik elucidantia comportetis pro vio Corporali
Juramento, quibus comportatis Sciatis vos uti Evictores
Antecessorum vestrorum ratione variationis Transactionum

Suaeq actricis in litis expensas inductionis puniri Transa-
tiones quasvis tam ex re vestri quam ex re Suae Actric
in rem Mgci Poleski Subsecutas Cassari sequae actric
ad pristinam haereditatem Eorundem Bonorum reinte-
ri. Citamini igitur Sitis Terno adinvento paritu
et Judicialiter responsuri Datt Petricoviae Fra qu
pt Cineres Anno Dni 1762.

Copia Citationis ex
Pte Dnorum Kotayska
et Dzięcielski Cond Mi
Poleski et alios citt

In Cpo Praedicen Sabbo
pt cineres pxo Anno
Dni 1762

Ad officium actaq; essentia Castrensia Capitaneatia Sndecensia
personaliter vñs Mgnus Antonius Bielicki Venator Smolen
sud Benesium Ille Notarby in Palatinatu et Districtu Ca
lisiensi Consistentium Heres solennem obtando Curis
indemnitati et integritati Pertinere sue omnig pro
spiciendo meliori modo sua ceram eodem officii et
actus prdsentibus in et contra Illustrem Mgnam
Ludovicam de Skotarskie olim Illis Mgci Matthie
de Jwanowice Rozmiński Palatini Calisiensis Con
sortem Relictam Videam sciit ac intulit Manifestatio

Hared[itatis] [illegible] gerebus ipsorum [illegible] Coram Nobis Judicijs Nobis Regni Relationem o Data et positione Bonorum citationis Nostra rete in Actum Esp[ecta]
manis seu tum Ouis et quando causa Bona ex Regesto pu
blico sibi competentia ad Judicium legitime vocata acclama
tas in Judicio personaliter personaliter comparentis ad instan
tiam Mgci Joseph Nicolai Clementi Rom Nomine Actoris Si
tam Mgci Joseph Nicolai Clementi Rom Nomine Actoris Si
ves inhorando Manifestationi facta sive facienda citat seu
patrius ad quorum interesse fuerit Mgcos sui Actoris con
tra Ex seu Bonorum Regestum seu Ei Relatorio in Regestro Ju
rij pendens adhuc Consensus in causa eadem habens celebrat pro
ea Quatenus Vos una 7mo per alios Collectores Sedis
Nicolai Benoni Sacerdotem ante Actu? Hodie? ott Sra Annua Mat.
Ecclesia Sti Nicolai Rectorem Vicarium Ecclesiæ Sti Nicolai in Bonis sis
Duodecim procreata Prima Vicaria inscripti nis in Bonis sis
Ecclesia Sti Nicolai Rectorem Vicarium Ecclesiæ Sti Nicolai in Bonis sis
de Padnicenlibus Plurib decochabet et de Actore deser
tis n Obstantibus quibusq; in rei Testimonio ac Corroborationis
Judicium Sti Actoris Decreti Actorum Processum quia sua Sigillis
una cum proximiorib. ad eadem una Bona Sedis enuntiatis Sedis
tis et realiter enumeratis per eius Reginæ nati parentis et
Judicialiter respectum Act Petitionis Sti Actoris Sigillum
ma Anno Dñi 17 82.

germane cam
penes se detinet et in subsequens respectu
tionis Dati Decretum Compromissoriale in se et
Mgcas Literas suas in Primo Benesium Ille No
tarby Bona Pertia post Sti Sancti Bartholo
mej Apli prota Anno Dñi 17 82. exportavit et
rigore ejusd Decti Cuilibet Loci in Termino Le
gitimo Judicialiter obtulit his non attentis mentiona

ta

Suaeq Actricis in litis expensas inductionis puniri Transa-
tiones quasvis tam ex re vestri quam ex re Suae Actric
in rem Mgci Polesti Subsecutas Cassari sequae actric
ad pristinam haereditatem Eorundem Bonorum reinte-
ri. Citamini igitur Sitis Terno adinvento paritu
et Judicialiter responsuri Datt Petricoviae Fra qu
pt Cineres Anno Dni 1762.

Copia Citationis ex
Parte Mci Polesti
Cum Gnoses Salgelski et
alios Citatos

In Cro Praedecensi Sab
batho post Cineres proxi
mo Anno Dni 1762.

Copia Citationis ex
Parte Mci Polesti
Cum Gnoses Salgelski et
alios Citatos

Sigillo Quil. Gnis Dodac
In Dn Lotoniensem

Pro

Ad officium actaq. Praesentia Castrensia Capitanealia Praedecensia personaliter Ins Mgcus Antonius Bielicki Venator Smolensciae Bonorum Villae Kotarby in Palatinatu et Districtu Calissiensi Consistentium Haeres Solennem obviando Cuiusvis indemnitati et integritati Fortunae suae omniq. prospiciendo meliori modo sua coram eodem officio et actis praesentibus in et contra Illustrem Mgcam Ludovicam de Skałaskie olim Illris Mgci Matthiae de Iwanowice Kozminski Palatini Calissiensis Consortem Relictam Viduam fecit ac intulit Manifestationem Manifestaturq. praesentibus Quia licet si Mgcus Manifestans tam ex Inscriptionis Debitoreae per eum ott Illrem Mgcum Kozminski Palatinum Posnaniensem in personam Mgcae Annae de Kozminskie Bielicka olim Mgci Caroli Bielicki Consortis sui vero Manifestanti Matris Charissimae Recognitae quam vigore Testamenti ultimae voluntatis ott Suprafati Mgci Caroli Bielicki itidem sui Manifestti Charissimi Parentis pro Solutione Summae Decem Milium florenorum polonicorum Mgcam Mariannam de Bielickie Mgci Josephi Czyrzewski Thesaurarij Ostrzeszoviensis Consortem respicientis eandem Illrem Mgcam Ludovicam de Skałaskie Kozminska Palatinam Calissiensem ad officium Gren. Posnan. convenit Decretumq. Solutionis in Judicio Gren. Posnaniensi Fra Secunda post Fm Sancti Jacobi Apli Anno 1750. lucravit ac in Termino Solutioni praefixo Summam eandem levavit, et pro persona Mgci Mariannae de Bielickie Czyrzewska Sororis suae germanae eandem Summam obsigilavit et in hucusq. penes se detinet et in subsequens respectu meliorationis Dotis Decretum Compromissoriale inr. se et Mgcas Sorores suas in Fundo Bonorum Villae Kotarby Feria Tertia post Fm Sancti Bartholomaei Apli proxa Anno Dni 1761. exportavit et vigore ejusdem Decri Cuilibet Sorori in Termino Satisfactionem obtulit his non attentis mentiona

ta

ta Illris Mgcâ Korminyska Palatina Calis-
pro relevatione ejusdem Decreti Castrensis Posn-
niensis se Maantem # binis citationibus # Convenit ×× et in evictione
se Cauta non persistit. Qua propter Man-
stans insistendo hisce Terminis Sibi Manif-
stans per supedictam Illrem Mgcâ Palatina
Calisiensis editis Summam eandem tantam
talem quantam et qualem de manibus
Libatae Illris Mgcae Palatinae Calis-
levavit restitui declarat et super Bon-
hisce unde emersit locari vult Salvis
Jure Salvandis. Antoni Bielicki
mppria

×× ex primo Termino Condemnationem super se Mani-
festante Bindebite, quinimo vexatori obtinuit ××

Magnificus Bielicki
venatt Smolensk contra
Illrem Mgcâ Korminska manifestat.

In Cro Praedecens Feria
Tertia post Dominicam Invocavit Quadragesimalem proximâ
anno Dni 1762.

Actum in Oppido Chorzele Sacrae Regiae Maiestatis feria Sexta ante Festum Sancti Mathiae Apostoli Proxima Anno Domini Millesimo Septingentesimo Sexagesimo Secundo.

Coram actis advocalibus Chorzeliensibus personaliter Comparens Gnosus Albertus Murzynowski B. Castrensis Plocensis olim G. Alberti Murzynowski filius ex olim G. Dorothea Drwalewska olim G. Casimiri Drwalewski Filia progenitus Sanus pt RR. Quia ipse Mfico Joanni Walewski Judicae Castren Siradien ~~filia et~~ eius Imis Successoribus Summam Suam pecuniarum Sexcentorum Tynf. p olim G. Mathiam Niemoiewski olim memorato G. Casimiro Drwalewski Rentis Avo Scripto manuali Seu Membrana 1705 Ao ad Solven assecurat Decretoq Judicij Condescensionalis in Ordine potioritatis in fundo Bonorum Pyskowo feria 2da post Festum S. Luciae Virginis et Martiris Proxima in Ao 1721mo niter Creditores ad Substantiam memorati olim G. Mathiae Niemoiewski Concuren plato et ad acta Covalien feria quinta post Dominicam Rogationum proxima Ao 1722do p oblatam porrecto adjudicatt et bonis praemissis Pyskowo Aplicatt iam ex nunc Cum omni et integro Jure Suo Dominio proprietate propinquate ac Cum omnibus eiusq Summae utilitatibus, usibus, fructibus, et Commodis ut pote Scripti manualis et Decreti in Ordine potioritatis praelati punctis Clausulis nexibus ligamentis Caeterisq Contentis expostitatis plenaria Satisfactione demittit, Committit ac totum et integrum Quis Summae ad praemissam Summam Sibi servientem in personam Suprascripti Mfici Walewski persolvendae transfert et transfundit plenariae et ni effectu praesentis Sua Rnum praemissa firmamen evictionem omnimodo respectu ipsius transfusae Summae a quibusvis personis Cavet.

Ex actis Advocalibus Chorzebus Reptum

Mt. Bieńkowski

Ad offum actaqui Nobilis Antonius Tomaszewski Nomin
Cujus interest obtulit offo praesen ad acticandum et act
ingrossandum porrexit transfusionem summae infrascrip
ptae per Gsum Albertum Murzynowski, Burgrabiam Cre Pl
in Personam Magni Joannis Walewski Judicii Cre Siradie
Coram actt advocatialibus Chorzelinen Recognitam excis
authen deprompt infrascriptt tenoris talis /: inserat orig
le :/ Originale vero ejusdem Jsgo Offerens hic circa acta
sen reliquit, et est actt hisce connotatum.

Generosus Adalbertus
Murzynowski Pl Plocen
sis Mcs Joanni Walewski
Jud Castri Sirad. Summam
Suam transfundit

In actis advocatalibus
Chorzelinensibus
A. 1762

In Castro Praedecensi Fe
ria Sexta post Domi
nicam Reminiscere
Quadragesimalem
proxima Anno Do
mini 1762.
Susceptum.

Ad Offm Actaq Pserę C C Prædecere Personaliter Veniens Gnosus Constantinus de Drozdow Byszewski Gsi Petri ab eadem Drozdow Byszewski Bonorum Kotkow Hæredis et Possessoris Filius Gnosa vero Feliciannæ Kamienska Mficorum Stanislai Kamienski Pincernæ Lanę et Marciannæ de Lazinskie Conjugum Filiæ, Maritus, prius Plantas Parentum quam Pennæ expressionis amplexus, Solenniter Coram Offo Actisq Pserę Suo et recensitæ Consortis Suæ pro qua in Jure pacem Cavet. Nne, ubi de Substantia res agitur Quærulari cogitur tali modo. Quia Jidem Mfici Kamienscij Supraseriptam, Filiam Suam, modernam Maantis Consortem in Vinculum Matrimonij eidem tradendo post eam Summam Decem Millium Florenorum Polonorum in aurea moneta adrationem ~~[illegible]~~ dotis de Bonis Paternis et Maternis se se exoluturos obtulerunt, prout defacto Summam eandem Decem Millium Florenorum Polonorum verum in argentea, non autem aurea, Quietatione Eo Nne Coram Actis Castrorum Lanciciensium Sabbatho in Vigilia Festi Sancti Bartholomæj apli Anno Millesimo, Septingentesimo, Sexagesimo, ac Inscriptione hoc eodem anno et actu ibidem per se Maantem ac Supraserum Maantis Parentem Recognitt attestantibus moneta exolverunt, quam Summam pro eosdem Mficos Kamienskie denuo recipi et in recompensam argenti in Auro solvi assecuratam, licet si Maans in Bona Piaski Gnoso Milewski locare exposcerit, tamen ex ratione ad præsens viliori pretio monetæ præsentis

tis argenteæ, etiam intercedente moderna quadam
neonata Reductione, currentiæ hanc Summam
per se Maantem et Parentem Maantis Inscrip
penes se hærendam et provisionibus Sterilescen
sequestrare necessitatur, Qua exre Maans, ineq
di Argentea moneta, insigne tollerando Prudi
um, Provisionibusq ab ea provenientibus et om
proventu, etiam Inventarijs ac declaratis appar
mentis quibusdam, et præstandis p Parentes bene
denutatus, debitam circa plantas eorum ex Præ
pto DEI promanantem et exhibi Debitam ster
do venerationem, Verum quo ad Interesse Justi
realitatis propellando Legi et Justitiæ expres
nem, iterum iterumq in his omnibus Circ
stantijs Coram officio et actis Pserz quam
lenissimæ Maatur Salvis de Jure Sa
vandis. Constantinus de Drozdow Byszew
Suo et Contis Suæ Nne mpria

Copia Maonis ex Par
te G. Byszewski ratio
ne introcontentorum
facta.

In Cro Prædecensi
Feria Secunda pt
Dnicam Judicia Qua
dragesimalem proxa
anno Dni 1762.

354.

...d Officium & pr̃ltr vns Gnosus Sigismundus Stempczenski Bono
...rum Villæ Wyszczelicæ ~~[illegible]~~ Arendatorius Possessor, idq. Subveni
...ndo Cuivis indemnitati fortunæ Suæ Solenniter Coram Eodem Offi
...io et Actis Ejus in et Contra Mgcum Michaelem Zakrzewski Ar
...rendam Brestem Cuiæ Eorundem Bonorum Obligatorium Pos
...ssorem Manifestatus est quærulaturq. præsens in Eum Sen
...tem. Quia Idem Mgcus Zakrzewski licet Stante primæva possessi
...ne Ipsius Tenuissimos utrasq. nec in Campo æstivali integrales in
...rædictis Bonis Wyszczelicæ perfecit, Prata ante ~~Rumati~~ et Tempo
...e Rumationis ipsius ~~[illegible]~~ ~~[illegible]~~ defalcastravit, et Collegit, vel qua
...ventarijs expascuavit, ut Suus Mfris vix tres Currus Fœni ex
...otalibus pratis Collegerit, tunq. Campi magoralis tertiam partem
...on Coarvit, ~~[illegible]~~ Oves in Fundo relictas ultra Omnem
...proportionem ad proventum Annumeravit, taliterq. Notabiliter dimi
...nutis proventibus ac alijs Supernumeratis præmissa Bona Wyszcze
...lice nullatenus Summæ in Arendam perceptæ Correspondentia
...in Possessionem Solummodo Annualem Arendatoriam pro Summa Non
...gentorum Octuaginta duorum Tymphorum ~~dimisit~~ proventum Eo
...rundem Bonorum præsuperante ~~dimisit~~ Consilio Mfris dimisit, nulliterq. tantam
...Summam a Se Mfteo Levavit et percepit. Ac insuper Gnosus
...Mfris ~~At~~ grassante præsenti Revolutione exotica ~~[illegible]~~
...Notabiles expensas (Seorsivo Ratio in Trno Trni demonstrando) In
...tercedendo Integritatem Villæ et Subditorum aggravationem
...pravit et expendit. Deniq. gregem Ovium in Fundo relictam

353.

Augustus Tertius DEI Gratia Rex Poloniæ Ad Tibi Tnoso Tran
...cho Lnewski Bonorum Chrustowo Seu Sortum Possessori Salus ac
...alijs Bonis Tuis gnalibus omnibus Madamus Utinam Judicijs Tribus Sim
...dem primis et proximis in Stadele Celebrare Vt Decreti Trnb
...Regni Debuerunt Noster MM Dobskie Leg Actor ~~[illegible]~~ Ex Ipsa
...Sexpstes Remissione Cuiusdam Tali personaliter ac per
...phoria Compareas ad Instantiam MM. Felicis Rosso
...wska Pincerne Junivlæ Ad Eccl. de Estli primo Madalin
...Ma ad Ipsens Responsa Conjugum Actis Quæ Citat pro
...Eo Quatenus Tu fidele veritatis "Testimonium" pro ut Tibi benevolo
...Sub pœnis Legalibus Regni desexptis deponas quod Si
...premissa recusaveris Lixas Te in pœnis Statuto
...Regni desexptis Condemnand et sentenc fore Lis
...pantuus et Individualiter responsurus Datum
...Petrcovie Tertia Sexta post Festum Sanctorum
...Trium Regum proxima Anno Domini 1.7.62 do.

355.

...xercidum ...
...is gnlter Tribu
...qua hac
...Cavalieri
...Compareas.
...Thanrel
...esa Agne
...eatenum Suc
...Summa
...Trin
...nghie Ra
...Tajeur ex
...em eorum
...Assistens
...e apposit
...e Ville Tre
...a moneta
...kum eram
...eata Tribu
...Hor pobo
...Tajewa
...Agnethi
...in Sabbo
...in Ad
...llulantis
...jeur a Tnsi
...te Segue
...is una cum
...aut portionem
...me una cum pa
...ni Cæteraque
...Trno Parit
...ent Dom Judica
...em Jurium

tis argenteæ, etiam intercedente moderna quadam
neonata Reductione, currentiæ hanc Summam
per se Maantem et Parentem Maantis Inscrip
penes se hærendam et provisionibus Sterilescen
sequestrare necessitatur, Qua ex re Maans, ineq
di Argentea moneta, insigne tollerando Prejud
um, Provisionibusq; ab ea provenientibus et om
proventu, etiam Inventarijs ac declaratis appe
mentis quibusdam, et præstandis p Parentes bene
denudatus, debitam circa plantas eorum ex Pra
pto DEI promanantem et exhibi Debitam ster
do venerationem, Verum quo ad Interesse Justi
[illegible] Justitiæ exprel
rea
ne
st
Se
va

Copia adcitationis Fiat
te M. M. Hipolitus
Contra Dñum Priscum
de Bonis Ottrusen
pro Judicijs Sivily
Athadenerens Lovrens
1760.

In Castro Prædecensi Feria
Sexta post Dominicam
Judica Quadragesima
lem proxima Anno
Domini 1760.

Ad Offerendum & prior pro Gnosus Sigismundus Stumpegenski Bono
rum Ville Wyszechice ~~nato~~ Archidiaconus Sessensis, ad Subveni
endo Cuiusq; indemnitati fortune Sue Solenniter coram Iudice Ec
sio et Actis Ejus pie et Curiosa Allegans Michaelem Sadowski Ma
nundam Sessen Cuia Gondidem Bonorum Obligationum Se
sorem Manifestatus est quemlatenus praesens in Cum Sen
tum Loci Idem Magnus Palatinus Sessensis licet Stante primeva possessi
ac Festus Venatis in Castrum, nec in Campo Estivali integra Sessione
predictis Bonis Wyszechice possessit, Fata aste ~~Curiate~~ et Tempo
re Numationis ipsius ~~frumentum~~ deposcastravit, et Collegit, reliqua
Inventarijs expensavit, et Suos Mansionarios tres Curros Feni ex
stabilis pratis Collegerit, tunc Campi magoratis terram partem ne
non Coaverit, ~~eundo Stabulum~~ Ores in Fundo relictas ultra Omnem
proportionem, ac proventum Annumeravit, taliterq; Notabiliter dimi
nutis proventibus ac alijs Supernumeratis praefissa Bona Wyszeze
dice mutationes Summa in Arendam percepte Correspondentia
nis Sessionem Solemnodo Annuatim Arendatoriam pro Summa Non
gentorum Octuaginta duorum Typhegum ~~limitat~~ proventum Se
quidem Bonorum pro superante ~~limitat~~, dimisit, nullitenq; tantam
Summam a Se Abstrahere Sevenit et percepit, Ille insuper Gnosus
Offens ~~et~~ grassante presenti Revolutione exorbitantia ~~in Sequalibus~~
Stabilibus expensas Seorsivo Lotio in Tno Mandemus Stando Jn
terea Integritatem Ville et Subditorum aggravationem
evasit et expendit, Denig; gregem Ovium in Fundo relictam
Stipto Fano et Stramine Stabiliterme hyeme Sustentavit, alioq;
Injurias et damna Omnimoda Ingrione probanda. Sustinuit, Ita
propter Gnosus Offens Sentiens Se per Supramemoratam ~~Sessionem~~
Incorrespondentiam proventuum Bonorum Supraservatum Ip
sa Wyszechice Summa Supraspecificata ~~in~~ pro fidem proventibus
Exponi Summopere injuriatum et damnificatum Ratione ha
bite Ovium pretergionem damnorum et injuriarum ac
Damno Interventionem Subsecutarum et Subsequendarum
a presenti affectione publica Seu Authora exhaustantur.

Actt Libers per ill. [illegible]
Impositis abultenia quietatione retentis [illegible] aut portionem
Iudex in Casu non Subsequende Solutionis ejusd Summe una cum pa
rata possessione Sibi authz exhibiti et ~~Indi~~ assignari Asseraque
Acta Sp[ecia]lia Sibi authz exhibiti et Lecta Acta Sp[ecia]lia Sibi Tno Panth
ne de Stantia Jurem et Lecta Acta Sp[ecia]lia Sibi Tno Panth
Spiritu respon Datt Sabri Arabi Tra Bla per Dom Judicem
Sandbw Jexa Ao Dni 1762.

Tamum ad videns et audiens vos tam ad reproductionem Jurium

Copia Cittris expte Ss.
Radwanskich stra Ss.
Wolski p Gnl Cre
Cavalie 1762

In Cro Praedecensi Feria
Tertia pt Dnicam
Palmarum proxima
Anno Domini
1782

a Augustus Tertius Dei gratia Rex Polonie etc:

Vobis Relicte et Successoribus olim Magi Antonii de Sporcha Eborinsis Subdapiferi Bydgostiensis tum Simonibus olim Mihi Constantie de Dzialyn Mihi olim Mihi Mathie Niemojewski secundi vero et ultimi voti ejusdem olim Mihi Antonii Eborinsis Centis qui ad causam Gzeen spectare videmini nec non Mihi Joanni Walesshi Judici de Castren Strubens Jus quoddam ad bona Pyzdrowo habere Pretendenti ac alias modo quocunq; ad eadem Bona concurrentibus Creditoribus et Reipue Decreto petitionis Fra secunda post Festum Sancte Lucie Virginis et martyris 1721 Anno Jn Judicio coram Nobis pro parte speciatis de Bonis vestris pariter omnibus summis quibusvis pecuniariis habitis et habendis mandamus ut Jn Judiciis nostris Terrestribus Sochaczewiensibus proxima sub Calendis Jn Sochaczew Elemosynarii proxime peremptoriis Comparcatis ad Instantiam Mihi Petri Pinnensis Pincerne Parnaviensis Juris tui dicterioris supra allegato Decreto locati qua de Tabula petitionis Lapsi Confessionis Actoris qui vos Jnscipientis de Jure qui ea indigetis assistentia residendo a Terminis ad Judicia Terrestria Dobriensis edictis citat seu potius ad paratas Inscriptiones tam suis Actoris Contra Vos quam Vestri et Reipue Mihi Mice Walesshi Contra Actorem Jnsidentiales Causa et Actoratus Mihi Mice Walesshi ac Contenta Originalia Terminorum Anteriorum ad Judicia Terrestria Dobriensis edictorum actatas Jdq; pro ea qualenus Vos et quidem tam relicta et Successores olim prelibati Mihi Eborinsi quod Successores Dzialyniani Jura Vestra antelatiua sibi ad eadem Bona habere Pretenditis nostro coram Judicio Jnstantanee reproducatis summas tantas et tales quantas et quales ex eisdem Juribus Vobis provenientes appareant levetis delevatis Curis subsequenda Jn rem Actoris translationes quietetis de Bonis eisdem qui eo Bonis existere videmini condescendatis Pensiones quod et quantas ad vos regulabunt bonis fidetis Documenta omnia ad eadem Bona spectantia comportetis Compertis et Actori extradatis Jn vero Mice Walesshi Jus tuum quoddam comportes respectu vero Jn obumbratione Justitiæ quæsiti et excogitato medii pœnas suas quascunq; effugiatis et declinetis ad videndum et audiendum Vos tam ad reproductionem Juriu[m]

quam levationem summarum stringi et vigore Juris deterioris ad o-
bula potioritatis labsi per Actorem quaesiti, Actorem circa Possessionem
Conservari Vos vero exemptibiles adinveniri et ad Condescensionem
Bonis adigi In ordine vero Pretensionum Condescensionem In fus
Bonorum eorundem assignari. Ceteraq Pro causae praesens exigen
Contra Vos Statui decerni et sententiari Litis parituri et Judiciali
responsuri Datt In Sochaczew Feria secunda post Dominicam
Palmarum proxima Anno Domini 1762.

Copia citt ex Parte
Magci Pininski P.R.
actt con Rebitt et
Successores ott M: Zboin
ski S. B. et alios citt.

In Cro Praedecen Feria
Sexta magna an
no Dni 1762.

Stephanus de Głogowa Kossowski Praedecens. Capitt.

358.

Dobis Gnosis Marianna de Rybinskie ol. Gnosi Joan
is Zaborowski Conti Relictae viduae Matri atque
Alberto et Stanislao Filiis, Fratribus iure Germanis Za
borowskim Bonorum villae Stryzi haeredibus
et Personis, Rnisque viis gnter omnibus summis
nibusvis pecunis habitt et habenae vigore Regis
pra quaha in pte fungimur Capneali authe

359.

nus Dux Lithuan
adhaerens vidt
nis Zaborowski
Filiis Fratribus
ryzi haeredibus
ibusvis pecunis
ibus Sochacevien
Mszonow de

357.

Ad Ofm Actaq Praesentia Castrensia Capitanealia Praedecens pntr vens Gnosus
Andreas Raciecki Vice Burgrabius Castrens Radziejovien Bonorum Brzezie
cum attinens in Patu Brestt Cujus districtu vero Praesens Praedecens Consistens
Haeres et Posser Solennem Obviando cujus indemnitati et integritati fortunae
omniq prospiciendo meliori modo coram eodem Offo et Actis ejus in et contra Gnosum
Stanislaum Zaręba Tyminiecki Burgrabium Castrens Siradiens Intulit Inferq
Massnem Maaturq Praesens in cum Sensum Petenium dum et quando Gnosus
Maanus in virtute Specialis Plenipotentiae coram Actis Praesentibus pro
Gnosa Theresiam de Bielickie ol. Gnosi Alberti Bielicki cum ol. Gnosa Dorothea
Pstrokonska mantr Susceptam Filiam ol. vero Gnosi Adami Thorzewski Contem
Relictam Viduam Sui Vero Maantis aviam Feria Quarta ante Festum Sancti
Antonij de Padva Confessoris proxima Ao Dni 1755 in personam Sui Maftis
facta Contractum Venditorium ac alias Transactiones intuitu Resignationis
Sortis Bonorum Zeroniczki cum eodem Gnosa Tyminiecki Inivcrat ad statim Labsum
Clementem de eisdem Bnis Zeroniczki Subditum pro Illo tempore in fuga exi
stentem consentientibus tam Praedicta Gnosa de Bielickie Thorzewska horum
a Bonorum Zeroniczki pro tunc Haeredibus quam eodem Gnosa Tyminiecki reservavit ac ~~[illegible]~~
propter majorem firmitatem Donationem Authenticam Ejusdem Labsi
Clementis coram Actis Castrens Siradiens Feria Quarta post Festum Sancto
rum Vitij et Modesti Martyrum Proxa Ao eodem 1755to a Gnoso
Tyminiecki uti Praesentaneo Haerede obtinuit obtenta itaq Ejusd Labsi Clementis
donatione non sine villi expensa ab Illmo Mgco Miaskowski Cathno Landensi
eundem vindicavit vindicatum quoq in fundamento Praemissae donationis sine
omni Controversione per aliquod Annos adusq in Bonis Suis detenuit
nunc vero Supraseriss Gnus Tyminiecki formato sibi quodam Injusto
protexta ac si respectu expillationis quorundam Laboriosorum Mydlakow de
Ejusdem Bonis Zeroniczki Subditorum nunquam deducibilis se Maantem ad
Incompetens Forum Terrestre Siradiense non tantum ex Pactum Verum
et districtum pro extraditione Ejusdem Labsi Clementis Citatione Sua Litera
li Illegitime Concitavit ac in litis expensas Indexit Quare Gnus
Maanus sentiens se per talia Gnosi Tyminiecki propter ipsam tantum

quam levationem summarum stringi et vigore Juris deterioris ac de
bula potioritatis labsi per Actorem quaesiti, Actorem circa Possessionem
Conservari Vos vero exemptibiles adinveniri et ad Condescensionem
Bonis adigi In ordine vero Pretensionum Condescensionem In fun
Bonorum eorundem assignari. Caeteraq Clausae praesens exigen
Contra Vos Statui decerni et sententiari Litis parituri et Judicatu
responsuri Datt In Sochaczew Feria secunda post Domini

Seu Maantis enervationem substantiae evidenter laesum recurre
ad Jus publicum uti omnium Injuriatorum medellam contra
Gnum Tyminiecki, iterum atq iterum qm solennissime Maant
offerendo se Ratione Promissorum cum eodem Gno Tyminiec
Jure Acturum et objectam praedicto Labso Clementi Expilatio
Corporali Juramento per Ipsum met Labsum Clementem Praestand
in foro Competenti expurgaturum Velle Salvis Salvandis,

Andreas Raciecki V.B.C. Radziejovien. mpp

Copia Manifestationis
ex Parte Gnosi Raciecki
V.B.C.R. Cong. P. Tyminiecki
B.C. Sirad.

Feria Quinta post Festa
Solennia Sacri Paschatis
proxa Ao Dni 1762do

Stephanus de Stogowa Kostowski Bradecen q. Capitd.

358.

Vobis Egnis Mariannae de Kylinskie ô Egni Joan
de Zabowski Conti Relictae viduae Matri atq;
Bertoldi et Stanislao Filiis Tribus inscientia
prosplum Bonorum villae Strzyzi hereditj
et personis Bonis q; vis gener ombus cum ma
nibus vris pertz habitis et habenda vigore Re
gnâ quatenus in ipsis fungi mur Capreali auth
dmus, ut in Judiis nris Crenz Capitt Bradecen
ria rda ab hinc prius et postmis instâ nrorum
Bradecen pntes personaliter Comparead ad gn Egni
ang Ingnis Judi Offi nri ejusq; Deputatj Stani
slai Chwalisewski Bonorum villae istenz vigore
Selenicwo Exponis Actr Qui vos inhaerendo Mdato
Mandatis fact q fuerenz citat seu potius de videndum
paratum Ordinem Unum ad Ostm Crenz Judiis Tribz
Bradecen vobis insistitur adiudat prospa ex impor tu
nis Legibz Regni de iuris per vos vel culpa seu actore Cor
tis et demeritis idq; advidenz et audiendum Brest
nra vos pênis intuitu damnorum pêis Tribz ut po
storum inspectis Bonis villae Selenic celebratis
partis diligentis depascuationis Fundi in debuerat.
sionis aliarumq; circumstantiarum in pmultis
rum Egnus Ordinis una visione in se villa Sele
diserunt Latius condignis pensari Conde nicwo Pra
mationem quandam in Judiis Tribz decisa manet
uenz ob suos Caliisq; complicibus Sathz actr adpristi
bertatem casari, nullatisq; visc
um honoris gradum restitui, pênas intuitu sui actoris
tionis admentem legis sup vobis in regni Causamq;
Judiis Crenz Bradecen ut in propriis Dictu et in Regnis
dibus manendem judicandam debarari, Cabera pro
vos statuti deni et Sentcari, sibi
ue pene exigendum
ipsis Egnis adveniem pantuis et ad pêna ac alia re
ang. Datu Sobaweed Sabbo Magno pro Ad. 1762

359.

nus Lud Litbor
adherenz nos
nis Zabowskis
Filiis Natibz
yji Hereditibus
Tribus vis pen
Sobaweien
Morsonow de
timanis pros
Ad Ju
Stani
Selenicwo in
3.
Mdato
videndum
Judiis Tribz
ex impor tu
celebratis
debuerat.
villa Sele
libz Crenz Pra
decisa manet
Sathz actr adpristi
Causamq;
Judiis Crenz Bradecen ut in propriis Dictu et in Regnis
dibus manendem judicandam debarari, Cabera pro
vos statuti deni et Sentcari, sibi
ue pene exigendum
ipsis Egnis adveniem pantuis et ad pêna ac alia re
Sabbo Magno pro Ad. 1762

Augustus 3tius Dei Gratia Rex Poloniae Magnus Dux Lithvaniae

Vobis Instigatori Judicii Terrestris Sochacevienensis atque Parti adhaerenti vidi
Generosis Mariannae de Rybinskie olim Generosi Joannis Zaborowski
Praedicti Relictae viduae Matri tum Stanislao Albto Filiis Fratribus
Curae Germanis Zaborowskim, Bonorum villae Strzygi haeredibus
Personis Bonisque vestris generaliter omnibus Summisque quibusvis pecuniis
habitis et habendis mandamus, ut in Judiciis nostris Terrestribus Sochacevienensibus
exacta suam Cadentiam positivamque Legem in Mszczonow de
brandis adata praesentis citatis recte in duabus Septimanis proxime
elabendis praeter hunc peremptorie compareatis. Ad Ju
dicium alterius Ingressus Judicii nostri, ejusque Delatti Generosi Stani
slai Chwalibszewski Bonorum villae Zieleniewo in
Altu Brestensi Aciae et Distu Praedecensi consistentis vigore
Juris obligatorii Possessoris Actis. Qui vos inhaerentes Mandati
nostrae conventus vos facti vel faciendae citat idque ad videndum
et audiendum Condemnationem quandam in Judiciis Terrestribus
Sochacevienensibus in Mszczonow protunc celebratis, ex importu
na vestri Instantia illustrissime imo evocatorie Generoso Actore Con
stato extra limites et contiguitatem Paltuum Brestensis
Aciae et Junivlae omissis vicinioribus Judiciis Terrestribus ut po
Terrestribus Dobrinensibus et Lanciciensibus proximius celebratis
etsi et ad haec Judicia modernus Actis non debuerat
tari, siquidem Causa haec respectu damnorum pro multo
rum in Segetibus et campis ad Praedicta Bona villae Ziele
niewo spectantes per vos pacti, in Regnis Judiciis alibus Crenensibus Prae
decensibus, ob subsecutam Judicium limitationem indecisa manet
attentam cassari, nullitatisque vitio subiici, se Actis ad pristi
num honoris Gradum restitui, poenas intuitu sui Actis evo
cationis ad mentem Legis super vobis irrogari, Causamque
Judiciis Crenensibus Praedecensibus uti in proprio Distu, et in Regnis
Judiciis manentem judicandam declarari, Caeteraque pro
tunc Bonae exigentiae conventus vos statui decerni et Sentenciari, Citatis
Sitis Termino adveniendo parituri et ad Bona ac alia re
conventus. Datum Sochaczewie Sabbato Magno Anno A.D. 1762

Expte Gnosi Chwali
szewski cone P. P.
Zaborowskie citt
pro Judiis Trnibus Loch
eviene editt Copia
1762

In Cro Praedecensi
Sabbatho pt Festa
Solennia Sacri pascha
tis proximo anno Do
mini 1762.

Augustus Tertius DEI Gratia Rex Poloniæ Magnus Dux Lithuaniæ Russiæ Prussiæ Masoviæ &c &c &c et Princeps Elector.

Vobis Relicta et Tribus Olim Stephani Jacobi Jarmuszki Cupparide Succesa Ejus Sorori, Bonicowa Heredibus et Successoribus de Personis Bonis Ejus vis ejtto omnibus mandamus vt in Terminis Declarum seu Judicijs Causarum Officij Vestri Prædecessi primis proximiusve abhinc retro in Vro Prædecessu celebrandis ejtto ac peremptorie Comparcatis. ad Instantiam Illustris Stephani Joannis Comitis a Sora Marbek Capitanei Pusinensis Sororem Romorowo Successoris, cum Relicta et Tribus Olim Illustris Stephani Wadislaj Comitis ab Eadem Sora Marbek Pulis Exercituum Regni, aliorumq; Consanguineorum Radziviliorum Actr. Qui vos adhærendo Stephani facta seu faciendæ, cum Deris Condebitis et præcipue ultimario robore Decreti Elij in Bonis exaratis Romorowo prolato, Substantiam Wolsciansam super Bonis Ejus Hæredem in Creditores Wolscianos circa Tenutam Condonis Jura sua respondentes exdividendi. et nihil quidquam altra vera Substantia Wolsciana superrestasse probanti, cui Decreto per actores et præcipue per Illustrem Stephanum Capitaneum Pusinensem satisfactis in Exolutione Summarum Creditis Wolscianis Processit citandi, seu potius ad paratum Decretum Remissionis Tibinam Petricoviensem in anno presenti presens ad Vtrum emanaturum adeitandi, idq; ad videndum et audiendum vos ab indebite prætensa ex Bonis Romorowo ab actoribus Evictione, attentis Remissionibus, Deficientiq; in Bonis prefatis Romorowo fundo Substantiæ Wolsciana abjudicari, seq; acta a causa presentis in vos et Erasmum Chwalkowskie ventilatæ Liberari, quinimo Eand Erasmum Chwalkowskie per vos vti ad fontem primævum collimantem in prætensa Solutione Summarum quas Ipsam concernunt pacificari, Evictionemq; ad Substantiam Wolscianam ubivis reperibilem regulari, intuitu vero indebitæ vestæ vos pariis condignis officii, Caterisque causæ presentis exigentia sententiari citt citis paribusve et ejtto ad hæc et alia responsuri. Datt Petricovie Feria Sexta post Festa Solennia Sacri Paschatis pro Anno Dni 1762do

Copia Citnis ex Pte
Illrium et Mscorum
Skarbkow contra
Relictt et Sres Ol
Mci Jarnowski pro
Judijs Cren Prædecen

1762

Do Kancellaryi
Przedeckiey.
In Cro Prædecen Feria
Secunda post Dnicam
Conductus Raschæ pro
xima anno Domini
1762

Nobis mñcis Alberto Leinzki ejusdem Regnis Radchouzki Venatende Leutinen. et Hedrizi de Leinzkie Comitibus Item Francisco Michaeli et Reponuceno alz Julianus Czyzeuzkim fratribz et Consanguineis inter Nos ex una, ac mñce Barbane de Ruszchouzki primi ac mñci Casimiri Leinzki Secundi denig Nobilis mñci Josephi Czyzeuzki Thesaurarij Crosceuen Comitatus Regnie Sumesprenz de causa extracta Bonis dni quor omz ac Dominis quibusvis pecun habita et habere et subire Coram Nobis Coram Regio et Nro qua hac in parte Fungimur Capitaneatus Officio et Nra qua hac in parte Fungimur Capitaneatus Officio et Judicio Regnie Nri Capitt Predecen ablate prig et Judicio in Nro Predecen Celebrandis partibz peremptorie Comparentibz Pro parte dicti mñci Stanislai de Ruszchouzkie ac mñci Antonij Stolowsko Zbrinzki Subdapiferi Dijudicatum Comitatus rehibite Literas Citat Nras Coram Nobis Comparatum Personaliter Citat Nras Coram Nobis Comparatum Personaliter Citat Nras Coram Nobis Comparatum Personaliter

Copia Citt. ex Parte
Mcti Zboinska actt.
contra Maticum Szat
kowski et alios citt.

In Cro Prædecensi Feria
Secunda post Domini
cam Conductus Pascha
proximâ anno Domi
ni 1762.

Augustus Tertius Dei Gratia Rex Poloniæ Magnus Dux Lithvaniæ Russiæ Prussiæ Masoviæ Samogitiæ &c.

Tibi Magnifico Josepho Polewski Camerario Terrestri Posnanien de Bonis Tuis generaliter omnibus Summisq; quibusvis pecuniariis habitt et haben Mandamus ut In Judiciis nostris Crēn Capitt Radziejovien ab hinc prius proximiusve Celebran personaliter ac peremptorie Compareas. Ad Instantiam Magnificor Labedtkich Conjugio Actt. Qui Te inhærendo Decro Tribun Rni Petricovien Anno præsenti cum suspensione totius Negotij ac libera Partibus concessa adcitatione inter Te ab una et Se Actt Prte ab altera lato prosequendo Tibi causam ac de Integro resuscitando eand ad Judicium præsens remissam adhærendoq; Magnibus con Primitivos Jurisdatores et precipue con Te latius in Se canentibus factis Citt Idq; ad viden et audien Decta Crēn Capitt Prædecen rite et legitime prolatata Transactiones quasvis In rem Suor Actt legitime Subsecutas abprobari. Satisfactionem ejsd in Ordine probandæ Actoratus Tui Competentiæ injungi; Transactiones quasvis in Personam Tui præjudiciose Recognitas, tum alias sibi Actt adversas cassari, Pœnas respectu nulliter cum Suis Actoribus motæ litis ac non expectata resolutione ad Tribunal Regni evocationis sup Te irrogari, Se Actt remota prætensione Tui ab ulteriori Impetitione liberari, Cæteraq; pro Causæ et Termini præsen exigentia pro Justo et æquo decerni et Sententiari, Citt Igitur Sis Terno Paritt et Judicialiter ad hæc et alia quæ Tibi fusius in Terno Terni proponentur Respon Datt Petricoviæ Feria Sexta post Festa Solennia Sacri Paschatis proximâ, Annô Domini Millesimô Septingentesimô Sexagesimô Secundô.

X et quia Consors actrix in sui maritu Assa X

Copia Citnis ex Parte
Gnisor Labe d Zlijch An
gum Actt cinq Mgcum
Pole Ilij C Posnaniæ
Actt pro Jure Crene Racz

Feria Secunda post Dnicam
Conductus Paschæ proxi
mâ, Anno Domini
1762

364

Stephanus de Glogowa Episcopus Pridecens et Camerarius

Nobis Joannis Stanisco et Anne de Stetnicha Zyminciensium Comitibus Bonorum Trebuchow Lopenibus de his alijsq bonis Vestris ac feminis quibus penes q.tr.obus habitis et habendis Vigore Regio et Vestra [illegible] qua hac in parte fungimur "capite" Authe Mandamus ut in jnq nris Capite Pridecq primis festisve ab hinc in festo Pridecens Celebrand prith peremptorijs mandatis ad instantiam Prosse Therespice Kadenska de Joannis Antonij Kada

363

Stephanus de Glogowa Episcopus Pridecensis et Camerarius Regius Joannis Stanisco et Anne de Stetnicha Zyminciensium Comitibus Bonorum Trebuchow Lopenibus de his alijsq bonis Vestris ac feminis quibus penes q.tr.obus habitis et habendis Vigore Regio et Vestra qua hac in parte fungimur Authe Mandamus ut in jnq nris Capite Pridecq primis festisve ab hinc in festo Pridecens Celebrand prith peremptorijs mandatis ad instantiam Prosse Therespice Kadenska de Joannis Antonij Kadensis Bonorum Capitalium Trebuchow Lopenium Bonorum Castelli Lanckoronensis Dominorum Fratrum Germanorum et Consortum

Copia Citationis ex
Parte magnifici mnie
uski actt Con Gsum
Prieuski citt.

In Crô Prædecen Feria
Quinta post Domi
~~nicam~~ nicam Condu
ctus Paschæ proxima
anno Domini 1762

Stephanus de Glogowa Cuſtos Vladcens et Cameus.

Vobis Spectabilibus Francisco et Anne de Dotnicki Zyminciensium Comitibus Barones Trebuchow Lopienbus de his alijsq bonis Vestris ac pannis quibus spectare q̃tr Vobis habitis et habendis Vigore Regio et Vestra [illegible] qua hac in parte fungimini Authe Manq ut in quib nris Capitt Vicecapitt Vicecapitt Vicecap

Ex Parte Gsce Radonska
Conę GG Tyminieckie Citt
Copia 1762 Ao.

In Cro Prædecez Sabba-
tho pt Dnicam Conductus
Paschæ proximo, anno
Dni 1762.

x

Stephanus de Głogowa Kossowski Praedecens et Capitaneus

365.

Vobis Generosis Annae sive alterius nominis Przedworska Virgini innuptae
Tum quondam Nominum Skraszewskim Conjugibus ac Michowski ejusdem
Generosae Przedworska Tutoribus Bonorum Osno Nadolne seu Sortis in
Iglice sitt quovis Juris Titulo Possessoribus de his aliisque bonis Vestris
ac summis quibuscumque pecuniae gratia obvis habitt et habendae Mandat
ut coram Nobis Judicioque Nostro Castrensi Capitt Praedecensi Generosus pro
ve ab hinc in Sno Praedecensi Celebrandae praestitis peremptitque Compareatis
Ad Instantiam Generosi Joannis de Nadolne Osno Osinski ~~[illegible]~~
Sortis ejusdem haeredis Actt Qui Vos et quidem Virginem mantt in
Competentiam Authe Secundo post Obtentt Contumaciae poenam
Meliorando Antenorum Terminum supplendoque defectum Adictt Quatenus Vos
Jura Vestra quae et quanta Ad Bona eadem habere praetenditis
reproducatis quibus reproductis de bonis eisdem Tempora pro desola-
tione Sortis ejusdem Compensatione Condescendatis Calculum de
perceptt proventibus reddatis Quare Citt et Adictt Sitis paritt
et Judicatt responsum Datt in Sno Praedecensi Feria 2da post Dominicam Conductus
Paschae proxima Anno Domini 1762do

u Skraszewski praesen Gnis Skraszewskie in mensa

Copia Citationis ex
Parte Gnosi Osinski
actt Con Gnosos Shra
szewskie conjuges et
alios actt Relatio.

Sabbatho post Dni=
cam Conductus Paschae
proximo Anno Dni
1764.

Augustus Tertius Dei gratia Rex Poloniæ &c. &c. &c.

Cum Illo Josepho Mniewski Castellano Sroczensi bonarum Radoszewicz vigore impersecutæ Legis Contractus a Domicella Mniewska Francisca Sabiana sub quam nullo Jure Possessor debeat huic ac Summum quibuscunque pretensionem habitis et habendis generaliter omnibus mandamus ut coram nobis Judicio Castrensi Radomensi primo et proximo Celebrando personaliter aut per Procuratorem Legitimum compareas Ad Instantiam Generosæ Joannis Blasij et Alberti Fratrum Germanorum Dzierzbicki olim Generosi Alberti Radomskii cum olim Generosa Marianna Dambrowska matrimonialiter progenitorum Filiorum olim vero Generosi Michaelis Mniewski et Barbaræ Generosæ Mniewska Conjugum Jure Retorni et Successorum ejusdem interesse Generosarum Dzierzbickich et altera) Sedente præcedentium Legitimarum Actorum Quia Actoratum Generosarum Dzierzbickich et Decretum Tribunalitium Regni Schreiense ad Effectum Castrensis Radomiensis pro Anali Decessione Remissionis inter easdem Generosas Dzierzbickas et Generosos Eorundem Subamskii et Radomskii et Te Illum Mniewski aliosque alios Feria Secunda post Dominicam Sexagesimæ Anno præsenti prolatum Confirmationem Legitimam cum Actoratu observatum Dzierzbickich tuebatur Subamska et Radomska hanc Sententiam Inhærendo Manifestationi suæ Appellationis Notæ Fassionis Suæ Salvando Etsi ad Etsi ad Quid ad id Deducendum Secundum Dandum Resolutos Transactionibus et Decretis seu Capitulo Juramentorum Fœderalibus ad hæredes Obligationem bonorum Byszewicz per Illum Stanislaum Byszewski Castellanum Cracoviensem Personarum Generosarum Andreæ Mniewski et Catharinæ Byszewska Conjugum Alterorum Proprietatorum in Summa Sed Illum Quadringenta vero Florenos Polonos Coram Actis Castrensibus Radomiensibus Vertex post Festum Sancti Egidy Abbatis Primo Dominum Millesimo Decreto Condescensionali in fundo bonorum Radoszewicz Anno 1745to inter Te Illum Mniewski et Generosos Joannem Blasium et Albertum Alterabus Legitimis Successoribus in Fundo Radoszewicz et omnes Alterabus Legitimis Successoribus in Fundo prolatum ad Summam Novem Millium Quadringentorum Florenorum Polonorum Liquidatam medium Quod Summa pro Alterabus Orequalentem una cum Processibus respective Item Remota Transactione per Generosam Dominam Illam Mniewska ex nullo dato et Accepto facta Renunciatione ac Renuncia Successive Jacta per Te Illum Mniewski in præjudicium Actorum et Rationem Quod natura Processata non attentis Summus per olim Joannem Mniewski Castellanum Cracoviensem Tutorem in eadem bona Radoszewicz Generosos Johannis Blasium Alberti Fratres Communem proprium Successores Orequalentibus Testimonium Illum Josephum

plurim

rephum Mniewski Citatum ubi post eundem Successorem aplica
relevato hoc inpenito Decreto Condescensionali in fundo Bo
Rudoszewice perblatam ad Acta Castrensia Lanc Feria Quar
postridie Festi Sanctae Margarethae Virginis et Martyris
no Domini 1745to extra Terminum non admentem Legis
tuliones Grodnensis in anno 1726to Sanctae quibus resolut
et Capitatis Transactionibus ac Decretis Medietatem Sum
Quatuor Millium Septingentorum florenorum Polonorum una cum p
sionibus Summam Originalem non excedentibus ex Summo
Novem Millium Quadringentorum florenorum Polonorum praecipue
portatis Documentis omnibus authenticis et manualibus
ad bona Rudoszewice et alia Substantiam olim Gnoseorum M
elis Mniewski et Barbarae Oporowska Conjugum remonstrantis
et per se Comprobandis et Actoribus restituendis Actoris
adiudicari pro quibus his et alijs in Termino Termini infer
Citans et adlitans sis paritiurus et judicii responsurus D
Pentecostes Feria Quarta post Festa Solennia Sacri Paschae
proxima Anno Domini 1762

Copia Citationis ex Parte
Gnoseorum Podczaskich
actt Cum Mcum Mnie
wski actt.

In Cro Praedecessorum Sabba
tho Dominicam Condu
ctus Paschae proxima
Anno Domini 1762

Stephanus de Głogowa Kossowski Praedecen. et Capitaneus.
Tibi Gnoso Antonio Trzaska de Persona Bonisq Tuis ac Sum
mis quibusvis pecun. habitis et habendis vigore Regio et
nostra Capnecali qua hac in parte fungimur Authe man
damus ut in Judijs nostris Castren. Capitt. Praedecen. prius
proximiusve ab hinc in Cro Praedecen. Celebrane prtr. peremp
toriaq Compareas Ad Instantiam Gnosi Josephi Prze
palkowski Bonor. Zakrzewek et alior. haeredis et
Possessoris actt. Qui te citat pro poenis respectu Contra
ventionis Decreti Placatt. in Fundo Bonor. Zakrzewek mente
Decreti Cren. Praedecen. prolato nihilominus virtute
inter se actt. ab una et te parte ex altera conscriptin
in Fundo Bonor. eorunc Inventarij seorsivoq Regi
stro rerum Geonomicar. ac Inventariorum porriene
Sententia Judicij nostri compensationem injungi, nec
non ad ingagationem meliorem Kobilem Dziekczyn
ska quae praesenti Cittne ar estat de dispersione Inven
tariorum ac rerum notitiam habene statuitt. deman
dari Caeteraq pro causae et Trni exigentia eorum te
statui decernet Sententiari Citt. et adictt. sis pari
turus et Judicialiter responsurus Datt. in Cro Prae
decen. Feria Secunda post Dnicum Conductus Paschae
proxima Anno Dni 1762.

Copia Litt ex Parte
Gnosi Przepathowski
att con Q. Trzaska Litt

In Cro Praedecen Sabba=
thopost Dnicam Con=
ductus Paschae proxi=
mo anno Dni 1762

Stephanus de Głogowa Kossowski Praedecens. q. Capitt. 368.

Tibi Gnoso Martino Szadokierski, de causa infrascrta Bnisq Tuis gntr omnibus
summisq quibusvis pecunis habitt et habenae vigore Regio et nra qua
hac in ptefungimur Capneali authe mdmus, ut in Judiciis Causarum
Trnisq Querelarum Officii, Crz Capitt Praedecens Tra secunda ab-
sint in Castro nostro Praedecens ~~celebrans~~ prius proximiusve celebrans
gntr peremptoq compareas. Ad instans Instigatoris Judicii Officii nostri
Jusq Delatt Gnosi Antonii Kurowski Actt. Qui te Inhaerendo Mdoni
e factt vel faciendae citat pro poenis Legibus Rgni descris p te vo
cubitis et demeritis ex eo. Quia Tu Gnose Szadokierski se actt, nulla
bi pe Ossa mali data occasione negotiorum suorum gratia ad
nidum Chodecz pro nundinis inibiae celebratis advenientes
ihilq mali sibi eveniri sperantes ~~improvise~~, evagina
framea, opprimere et tanae improvise vulnus non postre
um, testante coram actt Crz Covalienae factt obductione, in fa
partis dextrae Gnoso Kurowski moderno actori ~~ad~~ infligere, et hoc quaesita p te occasione
s contestanae pagere exindeq tumultus inconvenienter
itare, aliasq injurias in Trno Trni exprimendas et enu
andas sibi Actt inferre ausus es, et praesumpsisti. Quapro-
ercitaris ad videna et audiena te poenis rne Gnorum con
inis ~~puniri~~ lege positiva descris puniri, Inquiones (: Ovia
ontumaciae poena :) hac in Causa educendas injungi, Cae-
eraq pro Caae Bene exigene cone te statui derni et sentenari
Datt in Castro Praedecens F. 5. pt Dnicam Conductus Pasche
roxa A.D. 1762. Jacobi Brzeski et

Exp̄te G. Kurowski et Breschi cone
G. Szadokierski citt
Copia. 1762

In Cro Praedecen Sabba
tho post Dominicam
Conductus Paschae pro
ximo, Anno Dni 1762

Stephanus de Głogowa Kossowski Praedecen. & Capneus 370.
Nobis Gnosis Michaeli Lewski et Annae de Rebelinskie Angelus
[illegible]

369.

Georgius Bandalinus Comes in Magna Konitzyce Moiszech Ma-
resnalcus Curiae Regni majoris Poloniae Generalis Usten.
Pilnen. Białocerkievien. & Capneus.

Tibi Gnoso Antonio Trzaska de Persona Bonisq. Tuis ac Lume-
nis quibusvis pecun. habitis et habenc. mandamus ut
in Judicijs nostris Castren. Calissien. prius proximiusve ab
hinc in Cro Calissien. Celebrane prtr peremptorq. Compa-
reas Ad Instantiam Instigatoris Judicij nostri ejusq.
Delatorum Gnosi Josephi Przepałkowski, Antonij Jerzy-
kowski Actt Qui Te citant pro poenis respectu infaminati
sui Actt Laesion. diffamattonis, varijs in locis honoris alia-
rumq. violentiarum perpetrationis Quo facto contra Leges
Regni excessisti poenasq. in te traxisti pro quibus su-
per Te decernendis ac irremissibiliter extendendis Citt
et ex vi loci delicti adcitaris sis pariturus et Judi-
cialiter responsurus Datum in Cro Calissien. Feriâ
Secundâ post Dominicam Conductus Paschae proximâ,
Anno Domini 1762.
nec non pro statuittne cujusvis nominis Dziekczyski
Famuli Tui complicis Qui praesenti Cittne apud Te arestat

Ex Parte G Przepat
kowski ac Alior Actt
Cons G Trzaska Actt
Citt Relatio Copia

In Cro Praedecen Sabba
tho post Dnicam Conduc
tus Paschae pro Xo Anno
Dni 1762.

Stephanus de Głogowa Kossowski Praedecen. & Capneus 370.
obis Gnosis Michaeli Kawski et Annae de Rebelinskie Angelus
nicen Lgmis de Personis Bonisq vris gnlr omnibus ac Summis
ibusvis pecuq habitt et habenq vigore Regio et nostra qua hac in
arte fungimur Capli authemds, ut in Judicijs nris Ctq Capitt
Praedecen Feria Secunda abhinc prius et proximius in Castro
Praedecen celebranq pttr ac peremptorie Compareatis Ad In-
stantiam Gnosi Alberti Kaminski actt Qui vos et quiq Mari
tam in Tui Marite assistentia Citat idq pro eo. Quate-
vos Labsam Hedvigim apud Se actorem ab initio Anni
servitijs existeq p vos vero avocatam Sibi Actori ad Judm
trum instantanee Statuatos, Statutam Sibi Actori extrada-
Carentiam laborum p eanq Causatam Compensetis Litis ex
nsas refundatis, Poenas respectu Avocationis praenominatae
Hedvigis luatis, et ideo Citamini Sitis Trno pari-
i et Judicialiter responsuri Datum in Castro Praede-
i Feria Sexta post Festa Solennia Sacri Paschatis
oxima Anno Dni 1762.

Copia Citt ex Parte Gri
kaminski actt, con Gro
kawskie Citt.

In Cro Praedecensi, Feria
Secunda post Dominicam
misericordiae proxima
Anno, Dni 1762.

Stephanus de Glogowa Kossowski Prædecens de Capneus.

Tibi Adm Rndo in Xsto Patri Narcisso Raciborski Contus Brdovien Ordinis S. Pauli Primi Eremitæ Priori, de Persona Bonisq tuis qltr omnibus mandamus ut in Judicijs nris seu Trnis Querelarum prius proximiusve abhinc in Cro Nro Prædecen celebranq pltr ac peremptorie Compareas. Ad Instantiam Illris Mfci Joannis Comitis a Gora Skarbek Capitt Tuszinen Actt. Qui Te ~~inhæren~~ Succurrendo Integritti fortunæ suæ Citat, Quatenus Tu prævio deponendo Jrnto quam qualem et quantam ex qualiq proventu coagulatam, et cujus propriam in deportnem Oneris Mfcorum Sieminskich Exolvisti, uti ad hanc Exolutionem protunc Constitutus Plens Recognoscas. Pro quo Citaris sis pariturus et jdltr ad hæc et alia Responsurus. Datum in Cro Prædecens Sabbo pt Dnicam, ~~[illegible]~~ Conductus Paschæ proximo Anno Dni 1762.

Copia Citationis ex Pte
J. M. Skarbek conc
Adm Rndum Raci-
borski Convenc Brdo
vienc Priorem.

1762

In Cro Pradecensi Feria
Secunda post Domini
cam Misericordiae pro-
ximam, anno Domini
1762.

Stephanus de Głogowa Kossowski Praedecen. et Capitaneus.

Tibi Gnoso Stanislao Rotniecki Bonor. Smiety Haeredi de Persona Bonisq. tuis generaliter omnibus ac Summis quibusvis peconiarijs habitis et habendis vigore Regio et nostra qua hac in Parte fungimur Capitaneali authoritate mandamus ut In Judicijs nostris Cren. Capitt. Praedecen. Feria Secunda ab hinc prius proximi usve In Castro nostro Celebrandis personaliter ac peremptorie Compareas. Ad Instantiam Gnosorum Stanislai Jdzikowski et Barbare de Kucienskie Actt. Quiste et quidem Actrix in personali Mariti Sui Authoritat et Assistentia citant Idq. pro eo Quatenus tu Satisfatiendo inscriptioni Coram Actt. Autenticis Regni factae Summam Duor. Millium florenorum Polonicalium in Aurea moneta existentem evictionalem una cum provisionibus (: si quae provenerint :) Sibi Actoribus Solvas et realiter enumeres Sis Termino periturus et Judicialiter responsurus. Datum In Castro Praedecensi Feria Quinta post Dominicam Conductus Pastae proxima Ao Domini 1762

Conjugum invicem legitimorum

Copia Litt. ex parte G. G. Jdzi-
kowskich Cons. G. Rożnicki.

Feria 2da post Dm Miseri
cordiae proxa Anno Dni
1762

In Cro Praedecens

373.

Stephanus de Estogowa Xaworski Praedecessor Capituli.

Vibi Tonzo Joanni Chrzanowski de Persona Brnsq. Juris Protr. Ordis summis quibusvis pecunij habitt. et habenae vigore Regio et mandato hac in parte Illustrissimum Capitali Cathedrali Cracoviensi Tractus Capitulo Praedecessorum Tractus Zda abhinc prius et proximius in Curiis Praedecessorum Petrynski comparaeas. Ad prosequendum Officii Officii mei ejusq. Delatorum Palentini Szczkowski Actor. Qui Lexitatis pro Officii mei ejusq. Delatorum defensis perte vo. sumbitis et demeritis ideo ex eo dicta Legibus Regni Polonici causas es formato tibi quandam adsecutio odio in via publica cuilibet et libera sine ulla rne. ac minima pretensione se attrepprimere diffamare laedere ad frameam se lone. vetitum Legum procedendo prripere eademq. framea se attt. explodere, e vivisq. omnino sufferre ex Scholopetis ad se attt. explodere, e vivisq. omnino sufferre si Divina moderamen attt. n. salvare et providentia conare, aliasq. injurias permultas Ingquone. probanae. sibi attt. inferre et exequi presumpsisti pro quo citaris ad videne. et audienc. te paenis, rne. probrum tam Crimenalibus qm. Personalibus ad mertem Legis puniri, Ingquones educendos injungi Plateraq. pro Cae. Praeexigere coz. Le Statu. Terni. et Sentenc. Lis Trno. adventione pa riturus et ad Dnia. ac alia iudic. respone. Datt. in Cri. Praedecessor. Sd. ita Dnia. Conductu Papae Praeq. Anno 1760 Phaerendo Maoni fallit Praedecessor. Sd. ita Dnia. Conductu Papae Praeq. Anno 1760 Phaerendo Maoni fallit Praedecessor. Sd. ita Dnia. Conductu Papae Praeq. Anno 1760 Phaerendo Maoni fallit

62

375.

...ntaneus
...ibus in
...ski Filip
...tum Ma
...ibus
...ibus in
...Judi-
...prius
...ptone
...ons li
...cum
...vel Qui
...mari
...simi-
...nna
...em
...ino: loco
...enus
...ve-
...rum
...ium
...tis
...futura
...Praedecess
...inis et
...vige
...et ad
...em post
...iem
...n Provi
...ter enu
...Le Actri
...ii exolva
...casimiro

Tio. Prov.
Grabski Obtentum ad quem regulabitur sufferatis, in sublationem Poenas luatis si vo. hae facere neglexeritis sira
tis Vos

Expte S. Sz. Kowalski
conc. Chgd. Zyrfski
citt. copia 1762

Feria Secunda post
Dominicam misericor
diae proxima anno Dni
1762.

Feria 2da post Dm Miseri
cordiae proxa Anno Dni
1762

In Cro Praedecens

375.

Stephanus de Głogowa Kossowski Prædecen. Ecc. Capitaneus
Vobis Gnosis Casimiro Augustino et Alberto Fratribus in
ter Vos germanis Grabskim ob Gnosi Antonij Grabski Filijs
atq. Simoni Polichnowski
Bonorum villæ Chouszewo ~~[illegible]~~ Possessoribus, tum Ma
[illegible] quorundam [illegible]

374.

Stephanus de Głogowa Kossowski Prædecen. Ecc. Capitt.

Tibi Gnoso Alberto Kaminski, de Persona Bnis Tuis gntr omb
mmisq. quibusvis pecunij habitt et habenæ vigore Regio et
a qua hac in pte fungimur Capneali authe mdmus
t in Judiis nris Cæ Capitt Prædecen. Fra 2da abhinc prius
proximius in pro nro Prædecen. celebranæ pntr peremptorie
pareas. Ad instanz Gnosorum Michaelis ~~[illegible]~~
wski, et Annæ de Rebelinskie Conjugum invicem
orum Actt. Qui te inhærenz Maoni pse Actt facto vel
ienæ citant idq. ad videnæ et audienæ te pœnis condignis
spectu, nulliter ac indebite illegmeq. suorum Actt. quinimo vexatorie
n habita lyma rne, ad Offm pseno Crenæ Prædecen.
o extraditione Ingenuæ Hedvigis suorum Actt alumnæ
ncitationis puniri, se Actt a Causa pseno uti vexato
a liberari, intuitu vo indebitæ vexæ pœnas sup te irro
ri. Cæteraq. pro Cæ pseno exigenæ conz te statui
ni et Senteari Datt in Crio Prædecen. Sabbo
t Dnicam Conductus Paschæ pro A.D. 1762

tis. [illegible]
Grabski obtentum ad quem regulabitur sufferatis, in subla
tionem pœnas luatis si vo hæc facere neglexeritis sira
tis vos

Expte SS. Kaufmanne
cone S. Kaminski
citationis copia
1762

In Crô Praedecen Feria
secunda pt Domini
cam Misericordiae
proxima Anno Do
mini 1762

Stephanus de Glogowa Koporski Radecen. et Capitaneus
Vobis Gnosis Casimiro Augustino et Alberto Fratribus in
ter Vos germanis Grabskim de Gnosi antonij Grabski filijs
et aliorum Bonorum Stychnenskij
Bonorum vtile Clousceum [illegible] Generosis, dum Ma
gnificus Venceslaus Drzewiecki iuniur quorundam ab Eisd.
de his ac alijs Bonis vris graliter ambos ac summis quibus
vis penis habitis et habend vigore regio et vra qua hac in
parte fungimur Capitaneali authe mandamus ut in Judi
cijs vestris Cre Capitli Radecen vra secunda ab hinc prius
et primius in Cro Radecen celebrand prtra peremptorie
Comparentis ad instantiam Gnosi Mathie Gluszkowski
et Mariannae Grabska de dicti Gnosi antonij Grabski cum
de Gna Eva Stucka in secundo matrimonij thoro procre
ata Filiae alias Conjugum in vitam legitimorum actrix Jus
vos et quid Gna Censors in personali suprascri Gnosi Mari
ti sui authe et Gna citat seu petitus de Gnosum Casimi
rum Grabski ad parandum Processum paratas Condemna
tiones ex parte sua actrix Supp. Confortis De Cisa suspensionem
Causa cum Catenis citatis obtentas et publicatas si loco
peragendae Executionis adaitat ijs proc. Quatenus
Vocamus ad aliam de te nor reperendo Sed quem [illegible] ve
stri onus praesens Causa magis afficit Summam Duorum
Millium Florenorum Polen per dictum de Gnosum antonium
Grabski vestrorum Gnosi Grabsey et sua actrix Censoris
Jarenter praelibata de Gnosa Eva Stucka proture sutura
Censoris sua vero actrix Matri Clarissima Virginis et
Festa secunda prodie Festi Sanctae Cathanae Virginis et
Martyris anno Domini Millesimo Septingentesimo vige
simo Septimo modo simplicis debiti Inscriptam et ad
solvendum apecuniam et haereg non perstitam pos
sessorij sua actricis Matris Clarissimae in se actricem
vigore Juris naturae devolutt Sibi actricis una cum Gnosi
sion ab eadem summa Provenien Solvatis et realiter enu
meratis, tum et Dotem ex substantia Taberna Le actri
cem Concernen apignoratis apignoratam Sibi actricis eadem
vis. Processum ex parte sua actricis sup. de Gnosi Casimiro
Grabski Attentum ad quem reputabiliter Sufferatis in subla
tionem Literas Citatis Si vos hac facere neglexeritis sive

vos

tis vos Sententia Judicij nostri ad præmissa Stringi
Compelli Cæteraq pro Causæ præsen exigentia sup v
tui decerni et Sententiari. Citamini itaq et adcito
sitis termino paritur et Judicialiter Responsum
in Cro Prædecen Fra Quinta pt Dnicam Conduct
schæ pra anno Dni 1762.

Copia citt ex Parte
Gnosor Gtuschowskich
Conjugum actt, Con Gno
sos Grabskie et alios
citt.

In Cro Prædecensi Fe
ria Secunda post
post Dominicam
Misericordiæ pro
xima anno Dni
1762

Stephanus de Elogowa Kossowski Praedecens. ac Capitt.

376.

Tibi Gnoso Ignatio Kociełkowski de Persona Bonisq. tuis quibus omnibus ac Summis mandamus ut in Terminis Querelar. seu Judicijs Causar. Offi prius et proximius abhinc in Cri Nro Praedecens. celebrand. personaliter peremptorieq. Compareas Ad Instaa Illris Mgci Joannis Comitis a Gora Skarbek Capitt. Cussin. Actt. Qui de Succurrendo Integritati Fortunae Suae Citat ex Eo Quatenus Qu. si vis Sortiri Solutionem Summae Trecentor. Octuaginta Sex Aureor. Hungaricalium ott Mgcae Ludovicae de Cerekwickie Gajewska Castellanidissae Landens. ott vo sui Actoris primevae Contis matri Concreditae sibiq. Actori tibi ad Solvendum vigore Juris advitalitij Decretis Offi praesens injunctae illis non obstans uti ad malam Informationem Causae praesens Procurator recognoscas, Juramentumq. propter actionis Securitatem Corporale praestes In quod Commodum et necessitatem Summam praefatam mentionatae olim Mgcae Ludovicae Gajewska Castellanidis Landens. Concredidisti et Utrum de ea Concredita ott Mgco Marito Ejus Notum fuit, veritatem exhibeas Caetera praexigere Causae praesens adimpleas Sis paritt et Judis Responsurus Datum in Praedecen. Feria 2da Dni misericordiae praxa Ao Dni 1762.

Copia Citt ex Parte
Illris Magci Sharbek
Capitt Tussinen ag
Con Gsum Koriebko-
wski citt Rs 16 Rs.

In Cro Praedecen Feria
Secunda post Domi
nicam misericordiae
proxima Anno Dni
1762

Stephanus de Głogowa Kossowski Praedecen. et Capitaneus
Sibi Mgco Stanislao Przeciszewski Vexillifero Plac.

Stephanus de Głogowa Kossowskij Praedecen. etc. Capneus
Volis Gnosis Casimiro Grabskij Sortis in Bonis Chociszewo vigore Ju-
rium Tuorum anteacto Possori et Venceslao Dzięciełskij moderno
ejusdem Sortis Juris Quaestori de Bonis Vestris gnlto omnibus tum
summis quibusvis pecunie habito et habendis vigore Regio et Nostra
qua hac in Parte fungimur Capli Authe mds ut in Judicijs Nos-
tris Crene Capitli Praedecen. Feriâ Secundâ abhinc prius et proxi-
mius in Cro Praedecen. Celebrandis personaliter ac peremptorie Com-
pareatis ad Instantiam Gnosorum Josephi Pogonowskij Burgrabij
Crene Brecli Aue Regentis Praedecensis et Marianne de Popowskie
Primi voti olim Gnosi Simonis Łabędzkij Consortis Conjugum Lymo-
rum Actis. Qui Vos et quidem Gnosa maritata Actrix in sui Gnosi
Mariti Authe et Assa Inhaerendo Clausulae in Testamento ulti-
mae Voluntatis dicti olim Gnosi Simonis Łabędzkij primitivi Gno-
sae modernae Actricis Mariti intuitu Summarum ad Scripta manua-
lia datarum, appositae, Citant seu potius ad parati Processum
paratas Condemnationes earumque exequutiones in praemissa Sorte
Bonorum Chociszewo peractas revificatorie revificando Volis Cau-
sam eandem morte altius dicti olim Gnosi Simonis Łabędzkij
interruptam post Translapsos Trnos si qui translapsi dici me-
rent, ad Citant advidendum et audiendum Vos ad Solutionem Sum-
mae Septuaginta Duorum Aureorum hungaricalium per Te Gnosum
Casimirum Grabskij ad Scrum manuale ab olim toties repetito
Gnoso Simone Łabędzkij mutuo accomodatae una cum provisio-
nibus stringi, ad refusionem Litis expensas ~~refundi~~ nec non solutionem poenas in Sublationem
Binarum Condemnationum ac totius processus Compelli, Caeteraque
pro Causae praesentis exigentia decerni et sententiari Citamini
itaque Litis Trno parituri et Juri responsuri Dati in Cro Praede-
censi Sabbatho post Dm Conductus Paschae proximo, Anno
Domini 1762.

Copia Citnis ex Parte
Gnosor Pogonowskych
Angum cane Gses Grab
skij et Dtięcielskij.

Feria Secunda post Dm
Misericordiae proxima
A Dni 1762.

Stephanus de Głogowa Kossowski Praedecen. et Capitaneus
Sibi Mgco Stanislao Przeciszewski Vexillifero Plac.
Bonorum Wstowo et alior. Haeredi, de his ac alijs Bo-
nis, Tuis gnlr omnibus Summisq. quibusvis pecuniis ha-
bitis et habenq. vigore Regio et Nostra qua hac in
parte fungimur Capnti Authe mds, ut in Judicijs no-
stris Crei Capitt Praedecen. Fra Secunda abhinc pri-
us et proximius in Cro Praedecen. celebranq. pttrac
peremptorie Compareas. Ad Instantiam Gnosi An-
tonij Gurski Actoris Qui Te inhaerendo Manifesta-
tioni suae coram Actis authe Regni factae vel faciendae
Citat idq. pro eo. Quatenus Tu res mobiles, vestes
Inventaria, ~~[illegible]~~ nulliter
ner Te Sibi Actori intercepta instantanee ~~[illegible]~~
extradas et restituas, Poenas respectu earunq. rerum
interceptionis Luas, et ideo Citaris ad videnq. et
audienq. Te ad praemissa Sententia Judicij nostri
mediante stringi et Compelli, ac id quod Juris erit
Causaeq. praesentis exigentia poposcerit decerni et sen-
tentiari Sis Termino pariturus et Judlr respon-
surus Datum in Cro Praedecen. Feria Sexta post
Festa Solennia Sacri Paschatis proxa Anno Do-
mini 1762.

Copia Citt ex Parte Gsi
Gorski actt, Con Mcum
Przeciszewski citt.

In Crō Praedecem Feria
Secunda post Dominicam
Misericordiae proxima
anno Dni 1762.

Ad officium Actaq praesentia Castrensia Capitanealia

379.

Stephanus de Głogowa Kopowski Praedecens Capitt

...bis PP. Eue de Bronieuskie et Francisco Skraszewskij Conbus et Agne...
Przedworska Virgi Inuptae Sortium in Osno Nadolne olim Gnosi Tho...
Klaborowskij Haereditariorum cupisvis Juris Possessoribus de Bo...
vestris gnattr omnibus ac summis quibusvis pecuniarijs habitt et ha...
...is Vigore Regio et nostra qua hac in Pte fungimur Capitt Authorit...
...Ut in Judicijs nostris Castren Capitt Praedecen Feria Secunda
...ine prius v. proximius in Castro nostro Praedecen Celebran perso...
...ter legitime peremptorieq Compareatis. Ad Instantiam Gsi Thomae
...mborowskij Actt Qui vos et quid Maritt in Marti ~~in Matri~~ virginem vero inc...
...is indiget de Jure incumben authoritt et assistt inhaerendoq Submis...
in Ordine ad Resignandum Praefatarum Sortium in Osno Nadolne per Gem...
...tonium Klaborowskij in rem suis Actt Coram Actt Cri Coninen Sabbatho
...ost Docam Conductus Paschae 1762 recognita Citt Quatenus
...Documenta seu Jura vestra in quibus Possessioni supraterarum Sorti...
in Osno Nadolne suprafati ott Gnosi Thomae Klamborowskij
...ereditariorum in personam Gnosi Antoni Klamborowskij Paren...
Actt Jure Naturali devoluturum iniustere praetenditis sive insi...
...tis comportetis realitt Comportandorum Comprobetis quibus Com...
...tatis Summam tantam et talem quanta et qualis vos con...
...ere debebitis levetis ac de ijsd Sortibus Klamborovianis Condescen...
...is Desolationem sicq apparebit Compensatis Caeteraq pro exigen...
Legis Justitiae Id quod Juris erit et Causa praesen poposcerit
...agatis Citt Ejusd Litis Tno pariturus et Judicialiter responsuri
...tt in Cro Praedecensi Sabbatho post Dominicam Conductus
...chae proximo Anno Dni 1762

Copia Citt ex Parte Gnosi
Klamborowski actt, Con G.
Skraszewskie et alios
citt.

In Crô Praedecensi Frâ
Secunda post Domini
nicam Misericordiae pxa
Anno Dni 1762.

Ad officium Actaq praesentia Castrensia Capitanealia
Praedecensia personaliter veniens Gnosus Josephus Poli
chnowski olim Gnosi Francisci Polichnowski cum Gnosa
Cunegunda Rozdraszewska matrimonialiter procreatus Filius
Bonorum villae Korzecznik erga alios Fratres Possessor
suo et ejusdem olim Gnosae de Rozdraszewskie Poli
chnowska Matris tum Gnosorum Casimiri Jacobi Ele:
onorae et Ursulae ~~et~~ Fratrum et Sororum germano
rum pro quorum rathihabitione in forma Juris ple:
nissima Cavet nunc Solennem quam primum re:
scriverit de quodam Decreto Tribunalitio Rni Petri
coviens Inter Mgcum Josephum Polewski Camera
rium Terrestrem Posnaniens ab una, et se Mani
festantem ac Supraseros Gnosos Matrem Fratres
ac Sorores Feria Quinta post Fm Omnium San
ctorum proxa Anno proxe elapso parte ab altera
lato illico et adstatim Subveniendo integritati
Fortunae suae omniq prospiciendo melioni mo:
do suo Coram eodem Officio et actis praesentibus
in et contra Supraserum Mgcum Josephum
~~Polichnowski~~ Polewski Camerarium Ter:
restrem Posnaniens tum Gnosum Josephum
Rudnicki nunc Sui ac aliorum Consuccessorum
in Comparitionem intrantem fecit ac intulit Ma
nifestationem Manifestaturq praesentibus. Quia
Is Idem Mgcus Polewski facto Condictamine
cum eodem Gnoso Rudnicki nullum a se Ma
nifestante ac alios Consuccessores ad attentan
dam Causam ~~habente~~ Comissum habente non re
producta Competentia Actoratus et actionis ex
in competenti Regestro Decretum Condescensionis
respectu Exemptionis de Bonis Villae Korzecznik
pro re et interesse sui Lucravit Regulam in
in eodem Decreto Juri et Justitiae Contrariam
apposuit Soloq Condictamine cum eodem Gnoso
Rudnicki in Judicio Tribunalitio Rni Petri
coviens practicato ex Substantia Patronimica
et Matronimica se Manifestanten ac absentes

Fratres

Fratres et Sorores exiscerare intendit. Qua prop.
Manifestans Cernes se ac Consuccessores suos p.
ce Decretum sine Documentis ac Comparitione
Suorum pro velle sui procuratum suum ac
riatum de inSubsistentia Suprascripti Dec.
supra de Actu Specificati vim Legis Sapie
in se habenti Solennissime Manifestat
Offerendo se pro relevatione ejusdem Decreti
uli de Jure venerit Jure Acturum Salvis de
Salvandis.

Jozef Polichnowski

Copia Manifestation
ex Parte ~~Magnifici~~ Gnosi
Polichnowski cum
magnum Poleski
et alios

In Castro Praedecen
Feria Tertia post
Dominicam Misericor
diae proxima anno
Domini 1762.

Stephanus de Lbzewa Kosloghi Predecen. et Capitaneus.

Tli nrīs alberti Szadeczghi Venatorēdr Sentenciā de causa infrascr
Bonis q̄ tuis gattendenbz, Summisq̄ quibusūis spectet habitā est ha
tenūs vigore Regio et tra quakal in pte plegiemur Capitaneatūs
stūm tūe vidz, at in Judicio trīs bene Capitt Predecen abtūe nr̄ī
us spectus ve in tra nrā Predecen Celebrandis pmtt. asperegitt
cujusareas. Ad instantiam nrīe Catharine de Ruszkoghie et
ptīm Antonij alberti Zwinghi Salvaguardiani Sigismundi Comes
tis Derelictarū bonū actōis. Que te inhibendo Manifestatōn
Sub Credentialibus quibusūis Autenticis Sūi etra te mē citasen
ptorū et alior pte Sūe faciendo Abbat Temporalibus adimi
denda actoratus dij existendi et Prescriptionis contra actrīc
in Regestris Judicij Cūtatis trī descendentis quā e Converso Sub
actrīs etra te et alios adiutat idz ad videndū et audiendū te
ad Comportandum Renum mobilium in quavis forma et specie exis
tentium, satis alt nrīe Thadei Ruszkoghi Salvaguardiani Secretarij
Derelictarum et Cujus bonorum que recenti tempore per te
actricem ad incundam Combinationem intuitu Subsequende canon
rem tam penes te detinentium quā et circa Te actricem antehac
detentium, exdipsius et per Te arrogatorem et alios Quoscunq; ad
tortum in Bonis Bigiszeu Comportata asportat obnen Salvem
tam occasione tuj exre non Comportat p te regestri canonden
rem exdipsiem per te actricem apud te derelicte deminut
gia postande Sujper valens canonden rem Comportatōe
et rem detentionem per te juratricem Approbatione, Sententia
Judicij trī Strigi nra in debite vexat Que actricis in Supprefi
nem forme fortune intuitu Comportatoris tam regestri rem mobilium
post alt publicat nrīe Ruszkoghi derelictarū, per Nrīm vero
danizeughi Consulem et p Judicem te Predecen Salvendi, penes
te actricem irrespectibiliq; quam rem mobilium non apud te actricem
rem circa te in genere omnium existentium, Comitationis pe
nis puniri; et id quod pris erit Causa, pers proposcent etra te
statui diserui et Sententiari Cū Imo paniarū et juris
respone Datt in tra Predecen Tra sta post Dom Cinerum
Pasche proxa Ao Dni 1762.

Et tam regestri quam Et

Copia Citt ex Parte M:
Zboinska S.B. actt, con M:
Szathowski V. G. Citt.

In Cro Praedecen Feria
Tertia post Domini
cam Misericordiae pro
ximâ, Anno Domi
ni 1762.

Augustus Tertius D.P.I. Gratia Rex Poloniae &c.

Vobis Gsis Mariannae seu alterius Nris de Rozdrazewskie olim Fran
cisci Polichnowskij Conti Relictae Viduae Matri tum Josepho Ca
simiro et Vladislao ac Martiannae Filijs et Filiae Polichnow
skijm ac alijs Successoribus olim praefati Gsi Francisci Polichnowskij
Bonorum Korzecznik ~~Haeredibus et~~ Quovis Jure Possessoribus de Bonis vestris ac summis
quibusvis pecuniae gltr Omnibus hbtis et hbenis mandamus ut in trnd
Condescensionis ex mente Decri Tribli Rni Petricoviae in Bonis villae
Kencerzyn Feria Secunda pt Dm Cantate in Ao Dni agitandae inci
denti pltr peremptoriae Compareatis ad Instantiam Mgcorum Ste
phani, Alexij Regentis Crez Bidgostiensis et Rochi Fratrum inv Segno
rum Sojeckich Pocillatoridarum Bielscensis Actorum Qui vos in hae
rendo Decreto praemisso Tribli citant et adcitant idque ad viden
dum et audiendum ad instantaneam Satisfactionem Decretis
Condescensionis in Bonis praefatis Kencerzyn latis in adjudicatione
Poenarum a vobis tam in vim Poenalitatis quam et Processus sup
Gl vestri Parente obtenti, sibi Actoribus provenientis mediante Con
tentia Judicij praeter Vos stringi, tum Poenas Contraventionis per
vos praefatis Decretis Succubitas sup vobis extendi Citas
mini igitur Datum Petricoviae Feria Secunda pt Domini
cam Conductus Paschae proxima Anno Dni 1762da

Copia citt ex Parte
magcorum Sojechich
actt con Gnesos Poli
chnouskie citt

In Cro Praedecensi Fe
ria Tertia post Domi
nicam Misericordiae
proxima anno Dni
1762

Stephanus a Dei gratia Regni Polonie Prudentem Capitaneus Vobis Dnis Antonio et Ioni de Barbonibus Regium Boroni Zaleski [illegible] et aliis anteactis officio Administratoribus de pecuniis Bonis vestris ac Summis ejus Generali- ter omnibus rebus ac rebus mobilibus de Inventarijs [illegible] habitis et habendis mandamus Vigore Regio et nostre gratie in parte fungionum Capitaneali authoritate Mandamus ut in Judicijs nostris Castrens Prudentem Feria Secunda proxime et postmodum abhinc in Crastinum celebrande per- peremptorie compareatis ad instantiam officii Stanislai Breiniecski Castellani Plocen Boroni Zaleski et alios heredis sui Emzorum Joseph- gnathi et Martini Zabłotni auctoritate Litis inhibendo Mandatum vestrum [illegible] ad paratum partis Dnorum Eredis officio Vexilliferi Plo- censis editum terminum Inscriptionem factam vel faciendi citant citandi pro partis ex eo per vos Executibilis Esse. Quia vos [illegible] mini, quod Leges Divine et humane neminem injuriare jubent, attamen vos Dnum Eredem acceptis Administratoris supradictorum Bonorum offi- et obsequio Domini sui antecedentis, assecurasti et obligasti Juste prudenter dolo et injuria heredis in ejus Bonis rem Terre Oeconomicam proven- manutenere fugere et diminuere, Tu vero accepta pro servitijs mercede structum suum quam Domini sui Proventum curasti imo eundem varijs dis diminuere resolutus fuisti [illegible] Officialis Vexillifernus Plocen certificasti Nobilem Summam in occupione existentem Illustris Perillustris Reverendissimi Matthei Breiniecski Cujusdam et Plocen Cathedralis Canonici defuncti Ejus millium Tysiąc efficientem quam non illes ses apud te detines, tum et aliam Summam a Dno Bogorski acto circa Lethalem Ejus valetudinem sinciter stille Apothecarum per te re- tentam ad conservationem Accepisti Autoritas restituere curas ne Legentia proventualia Scripta Literas dispositorias ad te scripta- rigere et reddere vis. Ea propter Tuarum pro diminutis ad Recompen- faciendam proventibus et ad Calcem eo Ejus injungendum tum pro stitutione Actionibus Summarum Superius specificatas, actis per acto tibi alias Summas datarum pro Expensis, nec non pro partis ex Circumstantijs negotij per vos dementis et Executibilis vobis deducendis per Sententiam Judicij nostri Stringi et Compelli Tibi ad hoc et Lex Missa Confecta

alia

alia fusius vobis ore tenus exponenda termino ad advenienti p
et Judicialiter responsuri Datum in Cro Predecens Fen
post Dominica Conductus paschae pro anno Dni 1762.

Copia citt ex Parte
M. Przeciszewski
vatalionis
V. P. actt con Gros
Gerskie citt 1762

In Cro Predecensi
Feria Quinta pt
Dnicam Misericor
diae proxima an-
no Dni 1762.

Stephanus de Głogowa Kossowski Praedecen. et Capitaneus.
Tibi Magcae Catharinae de Ruszkowskie Zboinska olim Magci
Antonij ab Ossowska Zboinski Subdapiferi Bidgostien.
Consorti Relictae viduae de Persona Bonisq. Tuis gnaliter
omnibus Summisq. quibusvis pecun. habitis et habend.
vigore Regio et nostra qua hac in parte fungimur
Capneali Authte mandamus ut in Judicijs nostris Crem.
Capitt. Praedecen. Feria secunda ab hinc prius proximi
usve in Cro nostro Praedecen. celebrane prtr. peremptt.
Compareas Ad Instantiam Magci Alberti Szadko
wski Venatoris Gostinen. actt. Qui te ad incidentiam
Causae et Inscronem tuam contra se aut econverso
citat seu potius meliorando quosvis Anterior. Termi
nor. et positar. Citnum defectus ad citat. ad videndum
et Audiendum de ad Solutnem Summarum binarum
unius Sex millium Floren. Polon. computando pro
visionem retentam Decreto Officij Castri Crusvicien.
Conventui Strzelnen. per olim Mcum Ruszkowski
Inscram solvi injunctam, ac in satisfactionem ejusdem
per se actt. obloquente quietatione exolutam, alteri
us Mille Floren. Polon. ex onere olim Magci Ruszkowski
Subdapiferi Brestien. Cujae promanantis per se actt.
praecedente satisfactione quaesitae una cum provisionibus
Stringi, bonificatnem litis expensarum praemissa
in Causa erogatarum per te compensandam decer
ni in Actoratu praetensae comportatnis Regri ac in
specie rerum mobilium Fatis olim Magci Ruszkowski
derelictt. per te Magcam Zboinska a se actt. acceptt.
et sesui Tuo conversarum tandem post deterioratio
nem earunc nunc primum Ante institutos sibi Ter
minos demum sui actt. advectarum et ibidem evitando
~~et ibidem advectarum~~ juramenta in damnum et elusio
nem sui actt. relictarum te poenis arbitrarijs ratio
ne ejusmodi elusionis puniri ac super comportatnem
rerum Omnium juramentum per te praestandum sen
tentiari quapropter citaris sub termino paritt. et Judi
cialiter responsura Datt. in Cro Praedecen. Feria Ter
tia post Dominicam Misericordiae proxa Anno Domi
ni 1762

Copia citt ex Parte
M: Szatkowski Venato
riæ Gostinen, actt, con
M. Zboinska citt

In Cro Prædecensi Fe
ria Quinta post Do
minicam Misericor
diæ proxima Anno Do
mini 1762.

Augustus Tertius Dei Gratia Rex Poloniæ Magnus Dux Lithwaniæ Russiæ, Prussiæ, Samogitiæ Kijoviæ, Wolhyniæ Podoliæ, Podlachiæ, Smolinsciæ, Severiæ Czerniechoviæq Nec non Hereditarius, Dux Saxoniæ Princeps et Elector. Vobis Magnificis, et Generosis ~~[illegible]~~ Rozdziałowski, et Uroblowski Bonorum Gole, Zboinskim Bonorum Pyszkowo ~~[illegible]~~, Wyliszewski, Bonorum Zieleniowo ~~[illegible]~~ Hæredibus, et Possessoribus, de Causa infra Scripta Bonisq vestris Generaliter omnibus Mandamus, ut Coram Nobis Judicioq nostro Ordinario Generali Tribunali Causarum Fisci Radomiensis. Tum, dum, et quando Causa præsens Adjudicandum vocata, et Acclamata, inciderit. Personaliter peremptoriæq Compareatis Ad Instantiam Instigatoris Judicij Nostri Ejusq Delatt. Cohortis Loricatæ, Serenissimi Xaverij, Principis Regis Poloniarum Actorum, Qui vos citant. pro eo, quatenus vos Summas in vim Stipendiorum ex Bonis Vestris Superius specificatis Nempe ~~[illegible]~~, Gole, ~~[illegible]~~, ~~[illegible]~~, Zieleniowo, ~~[illegible]~~ et Pyszkowo, ~~[illegible]~~, ~~[illegible]~~, ~~[illegible]~~ Cohorti prædictæ debitas et pro Rhata Septembrali Anni 1761. et Martij 1762. retentas et non exsolutas, Una cum refusione damnorum Causatorum, et litis expensarum exsolvatis Citamini Litis Termino parituri eundem attentaturi, et Judicialiter responsuri. Datt. in Radom Feria 2da post Dominicam Invocavit Quadragesimalem proxima Anno Dni 1762.

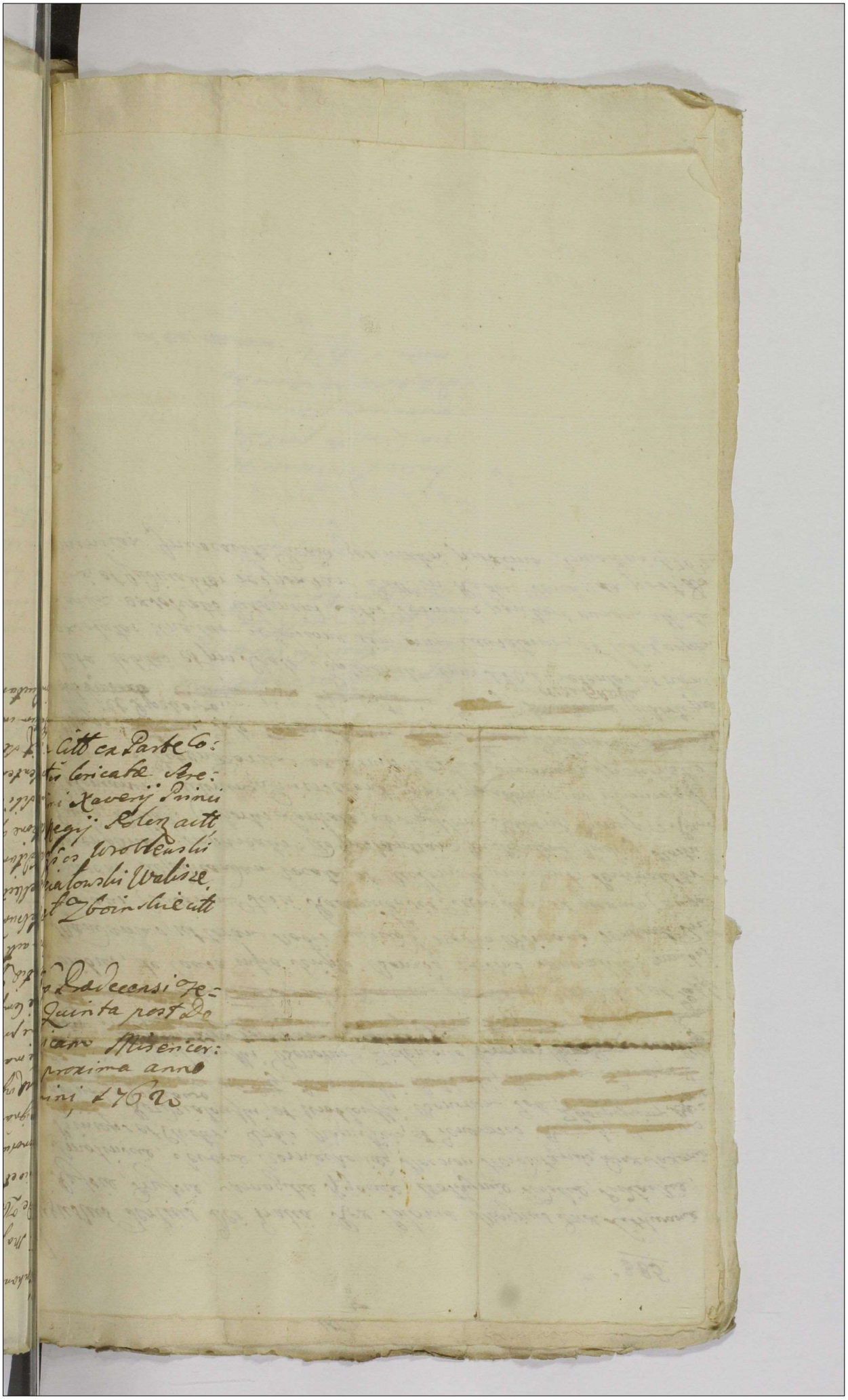

Stephanus de Głogowa Kossowski Capitaneus Praedecensis &
Vobis Magnificis Joanni Walewski Judicio Cre Siradien et Marian
nae de Zboinski Conjugibus invicem legitimis, tum Gnosis Do-
minico et Thadaeo Fratribus Inter Vos germanis Zboinskim
Bonorum villae Pyszkow Possoribus de his ac alijs Bonis ve
stris signaliter omnibus ac summis quibusvis pecunijs habitis et
habendis vigore Regio et nra qua hac in Parte fungimur Capitt
authe mandamus ut in Judicijs Cre Capitt Praedecen Fra Secun
ab hinc prius et proximius in Cro Praedecen Celebrand prtr ac pro
ptorie Compareatis ad Instantiam Magnifici Alberti Stathowski
Venatiae Gostinen actt. Qui Vos inhaerendo manifestationi suae
Coram actt authen Regni facta vel faciend Citat idq pro eo. Quatenus
Vos Labsum Joannem Cum Uxore et Liberis Inventarijs totaq
Suppellectili domestica de Bonis Bryszewo Sui actt haereditt
Subditum in Bonis Pyszkowo Commorantem (qui praesenti
Citatione apud Vos arestat Nro Coram Judicio Statuatis et Statu
tum Sibi actt extradatis Si vo hac facere neglexeritis Sciatis,
Vos Sententia Judicij Nostri ad id Stringi et Compelli Citami
ni igit Sitis Termino pariturri et Judicialiter Responsuri
Datum in Cro Praedecensi Sabbatho post Dominicam
Conductus Paschae proxima anno Dni 1762.

Copia Citt ex Parte
magnici Szathowski
Venatoriae Gostinen
actt Cor Magnicos
Walewskie Conjuges
et Zboinskie Citt.

In Cro Praedecensi Fe
ria Sexta pt Domini
cam Misericordiae pro
xima anno Domini
1762.

IMJ

Augustus Tertius Dei Gratia Rex Poloniae Magnus Dux Lithua-
niae Russiae Prussiae Masoviae Samogitiae Kijoviae Volhyniae Podo-
liae Podlachiae Livoniae Smolensciae Severiae Czerniohowiae
nec non hereditarius Dux Saxoniae Princeps et Elector

Vobis Mgcis Rocho Alexio Regens Crens Bidgostiens tum Ste-
phano Fratribus interse gmanis Sojeckim Pocillis Bielsen de Bin-
vstrs gltr Ordis ac Summis subsidiis Pecuniarijs habitis et handen
mandamus ut in Judicijs Ordinarijs Gnalibus Triblis Rni Pe-
tricovien recte in Quatuor Septimanis seu tum dum et
quando causa Pens ex Regestro sibi Competenti Sgme vo-
cata et aclamata inciderit personaliter ac peremptorie
Compareatis Ad Instantiam Relicte et Serun Olt Mgci
Vladislai Dzieciolski actis Qui vos ad paratum Processum
paratasq Inscriones in Judicijs Ordinarijs Gnalibus Triblis
Rni Petricovien adcitis ad videndum et audiendum Decrum
Triblum Fra Sexta post Fm Visitationis Glossae Vir-
gnis Mariae Anno Psenti Statum uti conscitis et
ex importuna Instantia vestri emunctum relevari
aprobatis Transactionibus et Decris anteactis Judicijs
sui tum Condescensoriatibus incompetentem actionem ra-
tione exemptionis Bri injungi penasq rne incompetenter
in litis expensas inducitis p Sententiam Judicij Bni decer-
ni et Sententiari sitisque Terno ad invento porituri et
Judicialiter Responsuri Datt Petricoviae Salbo pt
Dominicam Conductus Paschae proximo Anno Dni
1762.

Pro Pte Mgcor Dzie
ciulskich e Gsos Soje
ckie p Judicij OGG.
R Petricoviens Citt

Copia

1762

In Cro Praedecensi
Feria Sexta post Do
minicam Misericor
diae proxima Anno
Domini 1762

Ad officium actaque per Castrensem Capitaneum Praedecensem personaliter
veniens Generosus Bonaventura Pniewski cohortis Loricatae Serenissi-
mi Coroli Ducis Curlandiae Comitatus suo et Generosae Annae de Za-
lenewskie Kielicka Consortis suae procuratoris Pathi habitum in
forma Juris Plenissima Cavet nomine Solennem Coram eodem
officio et actis ejus Infert ac intulit manifestationem et
contra Successores olim mei Valeriani Kielicki Pincernae
Smolensciae quia Idem Generosus manifestans Paratus et Promptus
est Bona Patrona sub tutella sua cum Generosa Consorte sua
habentia Sibi Idem Successoribus demittere Summam quinque
millium quingentorum florenorum Polonicalium per Generosam
Consortem suam actis Crosnensis Cujaviae Feria quinta Post
Festum Sancti Egidii abbatis Anno Domini millesimo Sep-
septingentesimo Sexagesimo Inscriptam a Successoribus supra
expressis quolibet Tempore Recipere de Eisdem Bonis cum
satisfactione Pretensionibus suis in Bona eadem per Generosam
manifestantem Erogandis Condescendere qua propter Solennis-
sime manifestatur Salvis de Jure Salvandis Bonaventura
Pniewski

Ad officium actt. pers. Cons. Capitt. Praedecess. Personaliter vers.
Gnesus Bonaventura Pniewski Bonorum Sterdna Possessor ~~[illegible]~~
~~[illegible]~~ suo et Gnesa Anna de Zakrzewskie

Gnesus Pniewski
3tia Successores Nim
mei Bielicki Manifestatur
1762

Fra 3tia pt Dnicam
Jubilatae pta A D
1762
susceptt

Ad Offm et Acta Cren Capitl Pregdecen personaliter venit Gnosus Antonius Mchowski Vices Burgrabius Cracov Cavalier Ord Gnosa Casimira Mchowska cum Ord Gnosa Marianna Zajenska Ter tertio Matrimonij voto dus ceptus filius ottavo Gnosi Joannis Mchowski Brun Ord Viuino Jn Saltu Strzeszenski Cujus Districtus vo ssen Consten seu mediatis Brun eorum hereditis Nepos Jn primum degua dam Resignatione mediatis Brun eorum Gnosos Nicolaum et Joannem Mchowskie Jn Rem Magi Andrae Morzychi Consis Regni Cracov illegaliter Coram Cren Crescen Sabbatho post octava festi Sacratissimi Corporis Xti Domi proximo Anno 1753 recognita receiverit illicq et ad stabiendum Subvertendo Gnosi mi Jatis fortunas Suas et ne Gnosi et Patris Sudore Cultus Comparata Subsantia illegalibus fulcita Transactionibus alienq Possessionis subsistere queant hanc Jn rem diligenter sub contra eundem Mgcum Morzychi Consiferem Regni Cracov ensem Transactionem cum Jn trem dus Alte dictos Brun adpisentem Jn Acta ssen Maatis nen Interve Cactus est Maatq ssentibus Gdes Quia Jsdem Ilpe dicto Mgcus Morzychi Liens proptione ultimum Consumentem se Maanten post fata Gnosi Parentis Suigm Patruus Avi ertasse tamen invito se maante Resignationem candem pro recessu Ausus est ac presumpsit illegaliter procurare quare ne vim pateretur Silentium de in subsistentia illegali dicti Resignationis Suae cum Condescendis ney dictis ejusdem Mcis mia seu mediate Brun pro pro sequendis ejusdem Mcis mia seu mediate Brun pro pro sequendis ejusdem Mcis mia seu mediate Brun pro pro sequend

Ex Parte Gnosi Mchow-
ski Jtra M Moryski
Ensiferum Bidgostiensis
manifest
Ano Dni 1762

In Cro Praedecen Feria
Quinta post Domini-
cam Jubilate proxima
anno Domini 1762 Jdq
sub Celebratione Jud Cre Ca-
pitt Praedecen

Ad offm Actaq [illegible]

Exparata Copia.

Ad offm Actaq Pentia Castrensia Capitt Praedecensia Pr-
lensiens Gnosus Antonius Trzaszka Bonorum ante hac
Zakrzowek Tenutarius Possessor Obviando Indemnitati
Integritatis Substantiae Solenniter officio penti et
Ctis Jn et Contra Gnosum Josephum Przepatkowskis
Bonorum Zakrzowek haeredem Manifestatus est Mant
pens Idq ex eo Quia Idem Mans adhaerendo
Dero Condescensoriali in Fundum praenominatorum
Zakrzowek Intr se Mantem ab una et Suprafatt
Gsum Przepatkowskis pte ab altera de Actu et ad
in eoq Dero exaratt prolatum quo Dero Omnes
praetensiones ex fondo pullulantes qm Summa in
Arenda expositt disjudicatio est injuncta ex Sen
tentia illius officij demandata cui aquo interiit
Factio Verum quoniam Js Idem Gnosus Przepatkowski
pt illud Dtum Condescensoriale Novas praetensiones
ad Mantem format et ad Judm Castren Praedecen qm
Calisien ac Nacien Citationes expertaverit et in
Jus et Litis expensas Inducit Mans rigori Supe
rius praeallegati Decreti Satisfecit iam vrz Supra
scriptus Gsus Przepatkowskis Summam Duorum Millia
tam praetensionibus fondi Agnitam qm Summam
in Arenda Exolutam non tamen in bona moneta
verum in Correnti non ad mentem reductionis
Sibi Manti cum praejudicio Summo exolverat.
Demum Mantem circa romationem ex Bonis praeli
batis Zakrzowek in via publica Tendenae baculis ac
pugnis Suprafatus Gsus Przepatkowskis cum Gso Jose
pho Szadowskis percusserunt. Vervecum et alte
rum dutt. Hoze cum diffamatione honori no
bilitaris violenter interceperunt. tum pro
cremato mensure aliquoties et Cutis binis ex
bobus laboratibus eiusd Camponem in Taberna

dicta Lichmiana Mantis propria non restituit
stituere recusat Quare modernas Mans con
endo ad Jus publicum ut Asyllum Sacro Sancti
Stitiae Jterum ato Jterumque in Solenne pomi
nis forma mandat Simulque et Remanet Conf ver
retam patis adversae ibi ubi de Jure Veri
vindicaturum Salvis Salvandis mediis
Antoni Trzaska

Copia Mandatis ex Par-
te G. Trzaska Con G.
Przepałkowski

In Cro Praedecen Feria
Quinta pt Dni Cam
Jubilate proxima
Anno Dni 1760
Idq Sub Celebratione
Judrum Cre Capitt
Praedecen

Ad offm Actaq praesentia Castrens Capitt Praedecessoris pli
Ulnisem Gnosus Franciscus Zaremba Tyminiecki Bono
rum Trzebuchowo Vigore Jurium Suorum deportato
rum Possessor Succurrendo Omni meliori modo ne
in Suam patiatur jacturam aut detrimentum So
lenniter Coram Eodem Offo et Actis ejus qui et Con
tra Mgcum Mathiam Szadolierski Subdapiferum
Podoliae Bonorum Mchmowo et Ozorzyn haeredem
quaestus et Mantus est. Ex eo Quia Idem Mans qm
primum resciverit de quadam Mantione Coram
Actis praesentibus Tria Sexta pt Dm Reminiscere
Quadragesimalem Prima Ao nuperrime elapso
Millesimo Septingentesimo Sexagesimo Primo
Contra Se Mantem factam illico et Statim a
prima ejusq Manifestationis Notitia Manifestatur
Simulq et Remanifestatur Contra Vro pun
cta irrealia nunquam probabilia. Idq Etenim
Quia Idem Mgcus Szadolierski non attenta Suis
Mantis praetensione ad Laboriosum Petrum tot
vicibus per amicos raone Octo Tinfonibus a se
Manifestante in vim mercedis pro Famulo
Agreste Suprafati Labsi Petri a Mante Aco
modatae pbit Acceptos Octo Tinphones de Ea
dem Servitia recusaverat et reddere retro Ma
nifestanti Noluerat. Accusato per mantem
Accusato per Mantem Suprafatus Petrus ut Missos Octo
Tynphones restitueret Cum tamen Mgcus Sza
dolierski loco Satisfactionis praestitae Mantem
Coram Superioribus Actis Cum Circumscriptione Hono
ris querelam intulerat Nihilq Veritatis Obs
ciendo imo Mantem in Aggrer Subditos Ozorzy
nensis

varias oppressiones tam in agris Pascuis Prai
Silvis Borris ac Inseminationibus utriusq hyema
ac aestivalis quotannis depabulant depabu
non cessant Scopulos et granities ad Bona Tr
chowo spectantes Sibi aplicat ac aliam vio
rum Sibi illatt Legibus Rni descriptt Quare
nus Mans Conjugendo ad Jus publicum uti asyl
Sacrosanctae Justitiae Mariae et Remanifestatae
Salvandis Franciszek Z. Tyminiecki

Copia mapnis ex Pte
G. Tyminiecki cont
M. Szadolierski

Feria sexta post Dn
Jubilate proxa Anno
1762 Jdq Lib Celebrare
Juec Crenq Capitl Praec
Suscepta.

Theodorus de Moszczenne Moszczenski Brest Cuae & Capitaneus
Vobis Tamatis Paulo Gawronkowicz Proconsuli cum Consulibus Nico
lao Zagorowski Vice advocato Scabinis totiq Communitati Civitatis Sae
Rae Mattae Praedecens de Personis Bonisq Vestris qmlr omnibus ac
Summis quibusvis pecunae habitt et habenae vigore Regio et Nra
qua hac in parte fungimur Capitt authentte mandamus ut in
Judiciis Nostris Crem Capitt Brest Feria Tertia ab hinc prius et pro
ximius in Cro Brest Celebrane qmlr peremptorieq Compareatis.
Ad Instantiam Magci Antonij Wolski Vice Palatini Brest Cuae
et Gnosi Michaelis Moszczenski Taxae Civitatum Palatina
tus Brest Delatoris Actt Qui Vos insistendo Dispositioni Legum
tumq Literis a Sacra Regia Matte ratione infrascriptorum ema
natis, citat qdq adviden et audiene Vos ad Comportationem mensurae
vigore Literar a Sacra Regia Matte emanatar per se Ma
gnificum Actt obsigillatae nulli Stringi respectu vero Renitentiae ve
strae juxta Literas innotescentiales per Magcum Actt ad om
nes Civitates ~~[illegible]~~ dispositas et ~~[illegible]~~ Contraventionis Dispo
sitioni Legum tumq in Sublationem ~~[illegible]~~ Condemnatio
num Super Vobis obtentar et publicatar Poenis mulctari
Caeteraq pro Causae praesen exigentia Super Vobis decerni
et Sententiari Sitis parituri et quilr ad hae et alia in
Terno originali exaranda seu Fusius Vobis oretenus proponenae responsuri Datt
in Cro Brest Feria Secunda post Domicam Jubilate Jxa
anno Dni 1762.

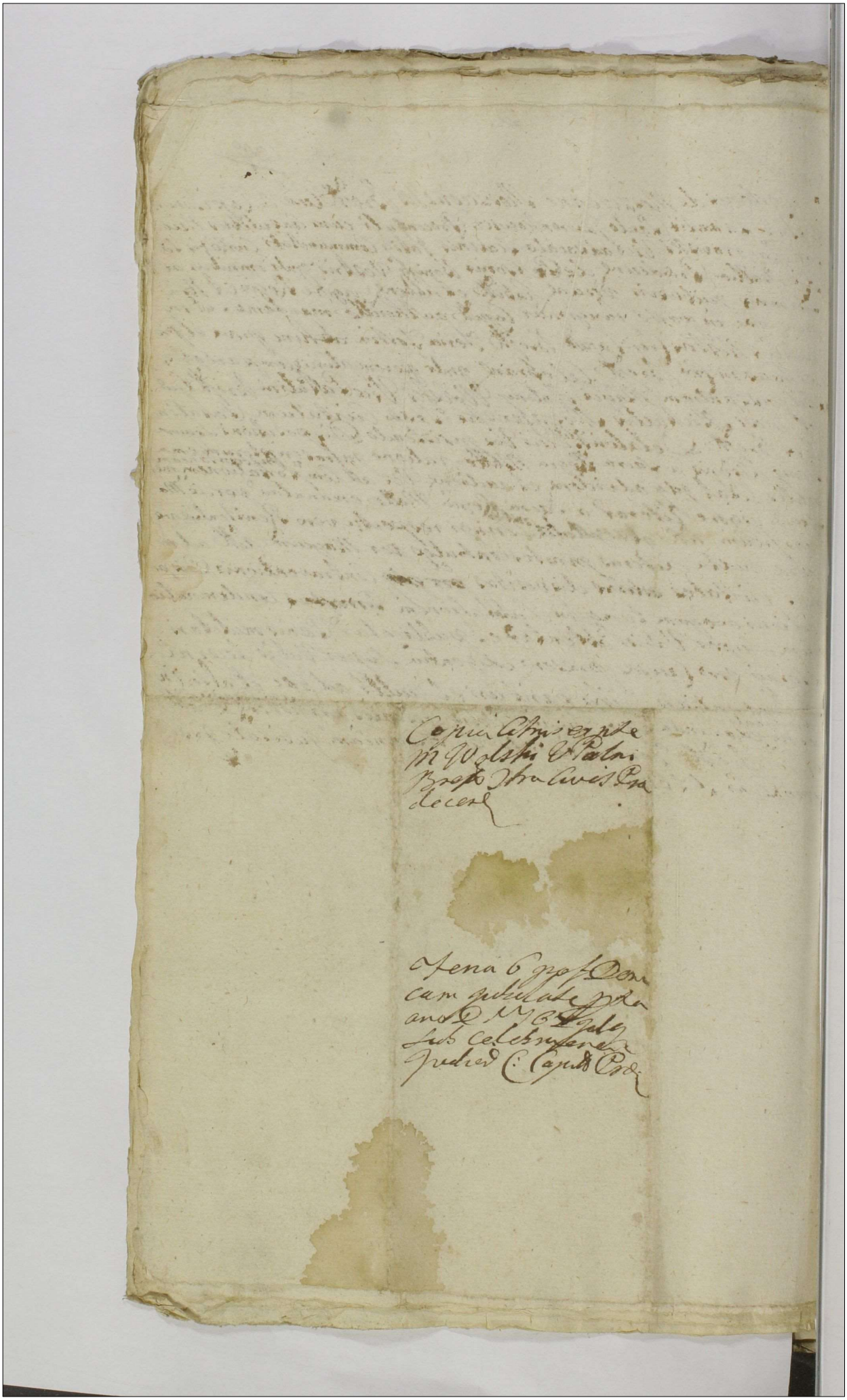

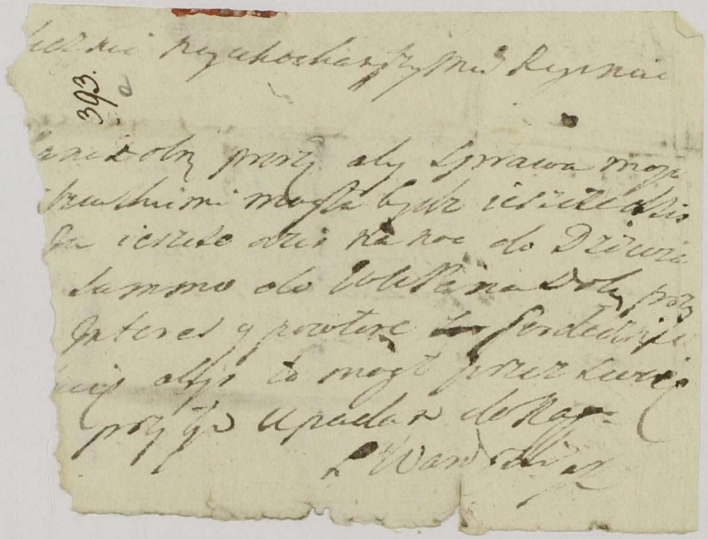

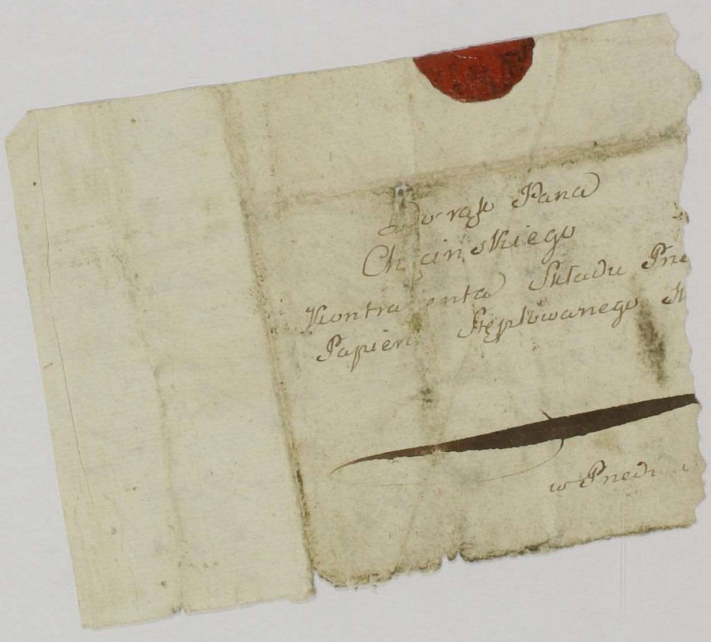

Augustus Fertius Dei Gratia Rex Poloniæ etc. etc.:

393.

Vir Nobilis Marianna de Sokowskie Nobilis Joannis Balayski Conso-
ti seu invicem Conjugibz Stolayskiro alt. Nobile Stephano
de Ruzydie Simi olim Nobilis Josephi Jankowski ad dispen-
Nobili Andreæ itidem Jankowski consorti invicem Conjugibz Jankow-
skiro alt. Nobili Michaeli et Alberto Fratribz inter-ves
Germanis Jankowskim alt. Stephano Patruo et Stanislao
Filiastro Jankowskim de Benis vtris gnaliter omnibus
Summis quibuvis pecuniarijs habitis et habendis Man-
damus ut in Termino Londinensi Feriarum pr. Dñicam Cantate
in Piando Venerum Curiarum et Stypior incidenti Per-
sonaliter peremptoriè Comparatis ad Instantiam
Mri Josephi Poleski Camerarij Terrestris Cernaviens. Actt.
Vivesiat Quatenus Vos Documenta quævis Jura Vestra
in Benis Stypior extendentia tum et inventaria inter Actt.
M. Adami Pianski et Alexandri Jankowski Consciptt.
tum et scripta originalia in Termino eod. Londinensi Compar-
tetis, realitte eorund. comprobetis summas vigore vos juste
et legitime Concernunt non obstantibz quibzvis Transa-
ctionibz quin imo cassatis in vim exemptionis Benend. Sty-
pina Levetis de Benis stypior vel vertibz cum Londinen-
datis, Calculum restituatis deductionem summa Benend.
eorund. tam in Campis quam Ædificiis ac subditis Compen-
setis inventaria vtri Actt. restituatis in pretensionibz
quibuvis Actt. pacificetis pro quo situamini Nobis pa-
riturj Judicialiter responsuri Dilti Fidejussores Peni-
Londinen pr. Dñicam Jubilate Anno Dñi 1782.

Et Actu succedentibz Nobilis Stanislai Jankowski
Mro Alexio Stojecki Regenti Cantoris Bydgostiensis
ad substantiam Nobilis Nobilis Francisci Felichnowski Creditori

Augustus Fertius Dei Gratia etc. etc.

Mro Alberto Kopinski Vicecancellario Cantoris Pradecen-
si de Benis stypis Gnaliter omnibus summis pecu-
niis habitis et habendis Mandamus ut in Termino Lon-
dinensi Feriarum pr. Dñicam Cantate in Piando Venerum Curia-
rum et Stypior incidenti Personaliter peremptoriè Compa-

Compareas ad Instantiam Mei Josephi Poleski Cam
Terrestris Posnaniensis Bonorum dictorum Korzecz
Stypin Haeredis Quae te in haerendo Decreto Trib
Regni Petricoviensis Citat pro eo Quatenus Jus in
ejusdem Condescens jus si quod Legale ad Gnesen de Jos
invicem Conjuges Szolayskie sortis in Stypin
habere presumis reproducas et cum eisdem disju
cures quod si illegale apparuerit vias Ne cassat
cessu sine poenis uti ab illegali pretensione
sua Judicij adjudicaturum fore Sis paritus
Judicialiter ad haec et alia responsurus Dl
Petricoviae Feria 2da post Dnicam Cantate
no Domini 1762.

Ex Parte Magni Po
leski Cam Terris
Posnanien citt J.
Szolayskie et Jan
kowskie citt Rlo

Feria Sexta post
Dominicam Jubila
te proxima anno
Dni 1762 Idq
sub Celebratione Ju
drum Cre Capitt
Praedecen

Augustus Tertius Dei Gratia Rex Poloniae Magnus Dux Litt
Russiae Prussiae &c

Tibi Mspco Andriae Morzycki Ensifero Bidzostinensi Bonorum
Morzyce cum attinentiis heredi de his ac alijs Bonis tuis generaliter
omnibus ac Summis quibus vis Pecuniarijs habitis et habendis
mandamus ut In Judicijs nostris Terrestribus Lanciciensibus Sua
Cadentia celebrandis personaliter ac peremptorie Compa-
rias Ad Instantiam Gnosi Antonij Mchowski alias Gnosi
Casmiri Mchowski cum Gnosa Theresia de Morzyckie
Mchowska Matrimonialiter procreati Filij actis qui te
in herendo manifestationi Suae Coram actis ~~quibus~~
~~vis~~ authenticis Regni factae V. faciendae Litt Vacanti-
bus Judicijs Terrestribus Brestl Cujaviae quam Juniv Ladislau-
viensis ~~[illegible]~~ ad videndum et audiendum Transactiones quas-
vis cum praejudicio actis Inter te et Gnosos Nicolaum
ac Joannem Mchowskie Respectu hereditatis Medi-
etatis Bonorum Wiecina Subsecutas per sententiam
Judicij nostri Cassari et anihelari Condescensionem de
Bonis eisdem assignari Calculos de perceptis Proventibus
in Jungi Cabraq pro Causa poenae exigentia contra te
Statuis Decerni et Sententiari sic Termino itaq Paritu-
rus et Judicialiter Responsurus Datt Lanciciae Feria
Secunda post Dominicam Conductus Pasha proxima Anno
Domini 1762

Ex Parte Gnsi
Mchowski Stra
M Morzycki Ensi
ferum Bidgostnen
Copia Litt
1762

In Cro Prædecen Feria sex
ta post Dnicam Jubilate
proxa Anno Domini
1762 Jdq subcelebratio
ne Judicior Cre Capitt
Prædecen

1591

Pl[ac]ta ad[ver]sa p[er] Fr[an]c[isc]u[m] Capitt[eu]m Pred[icato]r[em] p[ar]ter
ma Pus Vz[ce]sse[ne]s[is] suo ac alior[um] suor[um] p[ro]uendo auiri in o
mnitat[e] et integrit[a]t[e] dor[mi]to nec sup[er] insurgera in lapsum
et aliqd in eog[rum] p[re]iud[itiu]m detrimentu et jactura[m] se
nuiler ebram eog[rum] actor et auct[or] qui grauis cum dolore in[iu]sto
Cor[am] Ipsis Rat[ion]e actionu Regen[s] Bridgotien[sis] tunc
Stephan[us] Oratores inter Germanos Sancte Sedis Apost[olic]e
ter Infert p[ro]pter Roaz in cum Querimonie mo
m Quia Je Mss. Sancte et plipue mus Alexan
dre vi ausus est temere p[re]sumpsit de Matteum ac
bos ad Judiu tribus Regi Petrico viro ac di[ct]i eor
tionis de Sonis Rgnoertzen nullo jam habito Jure ad
e Rona conitare potuit Ita Attor[ne]o Dictum quod dar
ibus in Judijs ordinarijs Inabig tribun Regi Petrici
viro Feria Sexta p[ro] festum Purificatio[n]is Glor[iosa]e
Sp[iritu]s Virginis Marie anno p[rae]dicto cum Summo pa
cio sui p[rae]dicti ac alior[um] exportare in Cognitionem Curia
tiones nullis dubietatis subiacentes ultra cum pactum
ui p[rae]dicti quinimo suus Noaro cum eog[rum] sui
Regi suspenso toto negotio potens valens cum eog[rum]
uor Cooperatio non autem suspensa negotiate transactione
e se cum possit Jam autem Je Mus Sancte ultra
mpactu id Dictum supra de dicto edoratum suspen
o quorumuis transactionu cum Dicto cum Deuo
dicto Vigesimi Decimi jun et ultimi mensis Quin
tilis Anni Jesti in Curia Bri Rgnoertzen expo
uit, Regulam Dicti instrumenti sui mandati
se velle et subditio sui ac in ordine edemptionis
ure Bonor cum Summo p[re]iudicio et Detrimen
to Fortune pedicti Quapropter suus Noaro
Procur se ac alios per id Dictum maxime in Dor
na Sexo et in Oriatos id circo de nullitate dicti
i ratificatis spe Dicti quam solennissime pro
fert[us] offerendo se pro Relevatione spe Dicti cite
um p[re]d[i]c sub emunet[ate] jure actu non, Salvis salvandis

Vincesláus Dziecielski

Ex Lte Rzecor
Dzięciolskich 5 Gros
Sojeckie Stall
Copia
1762

Feria Sexta post Demi
nicam Jubilate proxima
anno Domini 1762 o
idq Sub Celebratione
Judiciorum Cre Capitt
Dradecon.

326

Augustus Tertius Dei Gratia Rex Poloniae Magnus Dux Lithvaniae Russiae Prussiae Ma-
joviae Samogitae Kijoviae Volhyniae Podoliae Podlachiae Livoniae Smolensciae Severiae
Czerniechoviaeq nec non Hereditarius Dux Saxoniae et Princeps Elector.
Tibi Mgco Josepho Poleski Camerae Terrae Posnaniae de Bonis Tuis gltr. Omnibus ac Summis qui-
bus vis pecuniarijs habitt et habenae mandamus ut in Judicijs Nris Ordinarijs Tribunalibus
Triblis Rm Petricovienae ab hinc recte in quatuor Septimanis seu tum dum et quan-
do Causa Praesens ex Regestro Sibi competenti vocata et aclamata inciderit personaliter
ac peremptoriae Compareas. Ad Instantiam Relictae et Successorum olim Dnoi Francisci
Polichnowski Bonorum Villae Korzecznik obligatorij Possessoris, Qui te Incompetenti
de Jure assa si qui ea indigent Citant ad videndum et adiendum Decretum quoddam
Tribunalitium Fra Quinta pt Festum Omnium Sanctorum proximo Anno elapso
ex importuna Tui Instantia Condictitiae cum Summo praejuditio suorum actorum maxi-
moq Detrimento Substantiae et ex aliena inscriptione latum relevari Poenasq
super te ratione Causationis quam super procuratore ac suis actoribus ejusdem
Decreti ad mentem Legis per Sententiam Judicij Nri decerni Causamq in in-
tegrum ad pristinos suorum Actorum Terminorum Gradus restitui restituta itaq
Causa Solutionem Summarum sup praefatis Bonis Korzecznik sese extendenae vi-
delicet Summae Decem Millium Florenorum Polonicalium suis actoribus pro te Mgco Poleski
de mandari pretensionum Bonificationem injungi Caeteraq Omnia ad men-
tem Legis justitiae et Documentorum decidi. Citaris Igitur sis Termino ad inveni-
endum pariturus et Judicialiter responsurus ~~ad haec ... tibi in Termino~~
~~Termini praesentando~~ responsurus. Datt Petricoviae Sabbo pt Domini-
cam Misericordiae proxo Anno Dni 1762do

H

Copia Citationis ex
Lte Relicta d Serum
Oth Tsi Francisci Polich
nowski 3 Regum Polski
Camerg Terr Posnanz.

1762 Iudy

Feria Secunda post
Dominicam Cantate
proximâ anno Do
mini 1762.

Officium actq Crem Capitt Praedecen personaliter
veniens Gnosus Sigismundus Stempczynski Bonorum
Ryczelice Possessor Solennem Coram Eccl Officio et actis ejus
statuit Infertq manifestationem manifestaturq pene in
et contra Insicum Joannem Skarbek Ensifendam Praesto
Ryczelice Bonorum Komorowo Possessorem quia Idem Mgcus
Skarbek Sub sibi totiis de extraditione Laboriosorum Joan
nem et Albertum ex Bonis Komorowo ~~[illegible]~~ Subditorum
~~[illegible]~~ tione per Ipsos interceptionis ~~[illegible]~~ Rerum ~~[illegible]~~ variarum Scorsio
Regestro Conscriptarum nocturno Tempore ac Vacae ~~[illegible]~~
requisitus fuerat ~~[illegible]~~ non tamen Eccl extradere Coruit imo ~~[illegible]~~
manifestantem ad Judicium Praedecen Indebite ausus
est ac presumpsit Concitare Decretum in eisdem Judi
cijs cum Summo manifestantis Praejudicio Condescensionis
exportare qua propter Gnosus manifestans Coram se
Ipsum ~~[illegible]~~ Decretum Castren Praedecen de actu ejus
Feria Secunda post Dominicam Jubilate anno pene in Jun
tum de Insubsistentia ac Relevatione Supra Exaratj
Decretj manifestatur afferendo se Jure Facturum
Salvis tamen de Jure Salvandis
Zygmunt Stempczynski piorem trzymanym

Gnesus Stemperynski
Cong M Skarbek
Manifestatur
Ano Dni 1762

Feria secunda pt
Dominicam cantate
proxima anno Dni
1762

398.

Augustus Tertius Dei Gratia Rex Poloniae etc.

Tibi Gnoso Alberto Kosinski Vice Burgrabio Cr. Praedecen. de
Bonis tuis gnaliter omnibus Summisq. quibusvis pecun. habitt.
et habend. mandamus, ut in Termino Condescension. Fra Se-
cunda pt. Dnicam Cantate in Fundo Bonorum Korzecznik
et Stypin in iden. pctis peremptorie Compareas. Ad Instantiam
Magci Josephi Poleski Camerarij Terris Posnanien. Brum
Victorum Korzecznik et Stypin Haeredis. Qui te inhaerendo Decre-
to Tribun. Rni Petricovien. citat pro eo. Quatenus tu in Termi-
no ejusd. Condescension. Jus si quod legale ad Gnos de Jano-
skie in vicem Conges Scotayskie Sortis in Stypin Posses-
tes habere praesumis reproducas, et cum ejsdem dis judica-
re cures, quod si illegale apparuerit, scias te Cassato
processu sine Poenis uti ab illegali praetensione senten-
tia abjudicaturum fore sis paritunus et Judiciter
ad haec et alia Responsurus. Datt. Petricoviae Fe-
ria Secunda post Dominicam Conductus Paschae
Anno Dni 1762.

judicio

Manifestatur.

1762

Actum in Fundo Bonorum Villae Kobyla Łąka Feriâ Secundâ post Dominicam Misericordiae proximâ, Anno Domini Millesimô Septingentesimô, Sexagesimô, Secundô.

Officium Crense Capitaneale Brestense Cujaviae Burgrabiale, pro Termino in diem hodiernam, ex Limitatione Feriâ Secundâ post Dominicam Conductus Paschae proximâ, Anno Labenti proxime praeterita, per suum Officium in Fundum eorundem Bonorum Villae Kobyla Łąka per Gnosum Stanislaum Philipecky, robore Decreti Tribunalitij Regni Petricoviensis in Judicijs Ordinarijs Gnalibus, Sabbathô post Dominicam Oculi Quadragesimalem proximô, itiae Anno praesenti inter Partes in Comparitionem ejusdem Decreti intrantes, et praecipue ad praesens Negotium spectantes, Gnosos Stanislaum Philipecky Actorem et Actorem ab Una, et Andream Nicolaum ac Magdalenam de Magnuskie Conjuges Zawidzkie Actorem et Actorem Parte ab altera prolati, Cujus Pedagogus est talis. Quoniam Gnosus Philipecky pro Reinductione in Bona seu Sortes Kobyla Łąka vigore Advitalitatis mutuae per se et Gnosam Sophiam Radolinska ab invicem coram Actis Crensis Covaliensis Feriâ Tertiâ post Dominicam Oculi, in Anno Millesimo, Septingentesimo, Vigesimo, Octavo, super quibusvis Summis Recognitae, tum mente Traditionis in Fundo Bonorum Kobyla Łąka Feriâ Secundâ post Festum Assumptionis in Coelum Gloriosissimae Virginis Mariae, Anno Millesimô, Septingentesimô, Quadragesimô, Quintô occasione Solutionis Summarum in eisdem Bonis Kobyla Łąka haerentium, Juri Advitalitio Gnosi Philipecky subjectarum, vi perducti Processus, per Offm Burgrabiale Crensis Covaliensis circa porrectionem Sortium in eisdem Bonis Kobyla Łąka sitarum, pro re Gnosi Philipecky peractae possessas, et eisdem Juribus subjectas, tum pro poenis respectu expulsionis suo in Judicio Agit. Protestationemque ad sui Comparitionem coram Actis Crensis Covaliensibus Feriâ Quartâ post Fm Exaltationis Sanctae Crucis, Annô immediate elapso Millesimô Septingentesimô, Sexagesimô, Primô contra eosdem Gnosos Zawidzkie, respectu de suprafatis Bonis peractae violentae expulsionis reponit. Proinde Judicium insistendo Legi eundem Gnosum Philipecky in Bona seu praedictas Sortes Kobyla Łąka in praesentia Officij per Partem Actoream tantum, videlicet Gnosum Philipecky Conducendi reinducendum declarat, ac in Ordine ejusdem Reinductionis necessariam esse Condescensionem in Fundum Bonorum Kobyla Łąka

Judicio

Judicionum Terrestrium, vel Officionum Crene, aut Burgrabior
ve earum Commissariorum, Brestensis Cuia, Junisladislavien
vensis, Nalensis, Predcensis, Radzieyviens aut Coralienfis,
Feriâ Secunda post Dominicam Conductus Paschæ ri Anno
ventura conducendorum adivenerit. Quæ Judicia vel Officia Cr
Unus Minor Judex vel Officialis Castrens vive Burgrabius
missarius Condescenfiones, ante omnia Gnesum Philipcelij ri
tas Arles Bonorum Robyla Lgha reinducet, de pretcatuosa
expulsione previjs etiam inquisitionibus eruendis inqui
si pretcatuosa apparuerit, catune super Carta objicienta
tas penas irrogabit, sin vero pura probabit et deducet cat
culum à Gnesno Zaviszlij vtante ejus Sofcfsione capiet,
ratione aut desolatione Bonorum, deperditis aut Aultri Jn
tionibus, tum interceptis circa apprehenfionem Bonorum
pris inventarijs ac rebus mobilibus previjs etiam ei opus fu
cendis Inquisitionibus investigabit, satisfactionem omnimo
et per quem interest sententiabit, cunctaq; pro opportuni
tij ad Contenta Terminorum Nafnum tum illatisnum Sa
decidet, disjudicabit et moderabit, Cujus Decisioni Partes pare
acquiescent idq; sub pena Banitionis ille ri Termino con
ejs aut Officijs Condescenfionis, aut uno suyo Judice, aut Offi
blicanda. Nihilominus Gnesum Zaviszlij pro Causata cap
Judicium penas tam Personales, quam Pecuniales non p
dere sententiat, Decernendo Quatenus pro violenta Bonor
vasione, et de eisdem Gnesi Philipcelij expulsione Turri
Coralienfis sine et ab Acta presenti ri sex septimanis in
ejusq; Cfsionem per spatium duarum Septimanarum
neret et expleat, ri egregius de Turri Carti videlicet Gnesn
pelij Vadium Capitaneale duplex idq; sub pena Banni
ri Casu Contraventionis circa mafnem faciendam, Judic
rio Vadium simplex idq; ministranti sub pena Banni
gestro Penalium exhibendo volvat et realiter enumer
ductum, de Consensu utrarumq; Partium cum omni rigo
bre prinserti Decreti Tribunalitij Regni Petricovien Conserva
Termini talis, qualem pro primo Fine Condescenfionis dab
rant. sine quavis ad Acta Authentica Regni per Oblatum pro
inscripta, legitime fruidenti Condescendendo, Jurisdictionemq;
Burgrabialem ri prentia Nunc ac Gnesnen Joannis Magn

Judicibus Terrestrii Gutrienſis, Alberti Nylaszlóffy Burgrabij Crõne Bloc[ens]
bij Wolsij, Albeli Swetho ffy, Michaëlis Stompaszynskij, Antonij Gyurkij,
Franciscum Szathnoffy, Shilichi, et Andreæ Nomethffy ac alios
prouisionarie Mti Regni Gnali Emerici Joannis Domkat de Villa Ha-
mierina Authentico et Jurato huius Actus Adstante fundandi. Partes
ad Inscribendam Compartitionem admanare fecit. Quibus et quidem
Gnoso Stanislao Chilipeczky Actore et Citato personaliter, Gnosis An-
drea Zaurdffy et Magdalena de Magnushaz Conjugibus Citatis et Actis
nibus personaliter Comparentibus. Officium suprascriptum Crõne Bre-
stense huc Burgrabiale Condescensionale inclinandose ad Contenta De-
creti suprade Actu exarati Tribus Regni Sclauonie, robore cujus
Actus peragit Condescensio, ante omnia Gnosum Stanislaum Chi-
lipeczky in Sortes Bonorum Kobyla Lazka reinducendum declarabit
prout de facto reinduxit, ac Hominibus Sortibus ejus Subjectis, obedi
entiam Gnoso Stanislao Chilipeczky prestandam indixit, postqm
peracta fuit Gnosi Chilipeczky in Sortes Kobyla Lazka reinductionem,
Offm Condescensionale ad Executionem ulteriorum Contentorum Decreti
supra allegati Tribus Regni Sclauonie accepit, ac in ordine In-
vestigationis de proditoria vel ne, de Sortibus Bonor Ville Kobyla
Lazka Gnosi Chilipeczky vive ejus Gnose Conscortis expulsionis, Testes
tam Gnosis Zaurdffy Conspiratibus probando proditoriam, quam
Gnoso Chilipeczky in reprobationem ejusdem opinionis ostilo per Gnosos
Andream Zaurdffy et Stanislaum Chilipeczky super incorruptos
nec appreciatos, rothisante sibi Mti suprascripto Judiciali, [illegible]
ascripto, à Gnoso vero Zaurdffis per Illem non urgente, Juramento,
Induere mandat, Induxerunt, eduxerunt. Quo indutis Officium
Condescensionis ejusdata peracta per Partes, et ligabinem communica
ta et manibus suis subscripta Interrogatoria examinavit, Testi-
monia eorum fideliter percepit et Annotavit, Post expeditas
itaq Inquisitiones, Partium ambarum Controversias pro et contra
illatis examinatis, ad Relationem earum sese traxit, Quibus Sedis
maturaq deliberatione perpensis. Quando quidem ex eisdem Lucu
lenter patet Gnosum Franciscum Szathnoffy ad Bona Ville Koby
la Lazka Gnosumq Stanislaum Chilipeczky causa opportunitatis sue
devenisse, et eo proturne absente, à Colonel Gnosa Chilipeczka, de exi-
stentia ejus Informationem petijsse, Gnosam itaq Chilipeczka supradicti
Gnosum Szathnoffy de existentia Gnosi Mantichi in Koruale cum
Gnoso Andrea Zaurdffy instruisse, et ut eosdem adiret, ac ad Conclu

sionem

Conclusionem inter eos faciendam evitaret, obligasse, Gnesum
Szachnowszky ejus postulationi annuendo ad Civitatem Koval se,
illicoque desiderio Gnose Philipcelka Gnesis Zawidzky ac ma
evadeasse, Gnesum itaq; Zawidzky cum Gnoso Szachnowszky
à Civitate Koval discesse, nam Gnesum Philipcely ad hec ibid
mansisse; adventum itaq; Gnesum Zawidzky ad Bona Ville
Lgota, secunda die Nobiles suprascriptum Szachnowszky et An
Nomiszowszky ad se misisse, tum invocato supradicto Nobi Joan
Zat, pro Assistentibus Auspiende Intromissionis ad sortes Bo
Ville Kobyla Lgota, juribus Gnesi Philipcely subjectis, petij
petitaq; ter ad Gnesam Philipcelka personaliter existentem de be
Consensu Auspiende Intromissionis ad statas sortes Kobyla Lgo
vatione, ac recepta ab eaq; benevoli Consensus responsione
Clamore prosisse. Gnesamq; Philipcelka per Nobiles coeq et h
de desponsione Clamate Intromissionis interrogatam, "eamq; non d
et tantummodo Gnesum Michaelem Szczepczynsky non motivo Oblig
Gnesi Philipcely, sed juribus Gnese Conversis hec in ipsis sortibus
bus verbaliter prapedisse, sed post revelante Gnoso Zawidzky
sensu Gnesi Philipcely dos fecisse, à desponsione recessisse, put
itaq; ad sortes promissas in Bonis Kobyla Lgota et per neminem
tam Intromissionem, suprascriptis Nobiles et Nobles ad Bon
Cgple per eum Gnesum Zawidzky, à stato Gnesi Philipcely
multisq; Expensis adimpleta occasione ad eaq; Auspiende Intr
nis vigore designationis discedere proposisse, sed eamq; illis ob
traditione Gnese Kuroska Possessionis non clamasse, et frustran
revertisse, longq; die post Acceptam ad sortes Bonorum Kobyla Lgo
missionem, Rusticos non nullos ad se convocasse, eosq; in stent
Philipcelka de standa sibi obedientia monuisse, Gnesam Ann
pelka in nullo quopiam contradixisse, quinimo quam citorem ev
de Bonis Kobyla Lgota evasse, temperq; romationis et rerum
evictionis Columnæ et Gnesum Philipcely ad Bona Ville Kobyla Lg
venisse, nullum tamen rumorem de Accepta Intromissione et
ta per Gnesos Zawidzkie sortium statarum possessione cumcum
quinimo silvisse, Nblem Virginem sibi Gnesi Juventen ad ser
gasse, eram Nobili Francisco Olshicky; quem ad Obsequia sua em
rat, et ad dispositionem dominicam ad Bona Ville Kobyla Lgota
apprehensam per Gnesos Zawidzkie Possessores missentq; hec ver
si sibi in Bonis Kobyla Lgota non fuere, tamen alia Bona pro
Curabo; servitium apud se approvittendo, propallasse; Gnesum
Nobiles et Rusticos permotandoq; per Bonis statis Kobyla Lgota alte
cum Nobilibus suprascriptis Szachnowszky et Olshicky permittente
Zawidzky protune et nunc Domino ejus, ad Bona Ville Kempol

deinde ad Bona Domanova Mium Plinsky Judicum Cren Brestk Lit, ac
post insimul cum Suprascripto Mio Judice et Jmso Zawidzky pro tunc
in Ihlz commorante, ad Civitatem Brzesjie discesisse, ibiq; per satis
cum Jmso Zawidzky aliquibus Collocutionibus, restantium Compactatus
pro Bonorum Villae Czaple, erga Creditores Possessioni eorundem
insistentes, a Summa Mio Zawidzky Levatse, de Levata Actis Cren Brestk
quietatse, et nec tamen eo hoc tempore cum Jmso Zawidzkie de appro
bensione Sortium Kobyla Laka [illegible] incursatse, nec etiam ni omis-
si Inquisitionibus esse de paratis minimis violentijs redar
guitus fuisse, Majoriq; endentus Innocentiae sue, Contractum Ve
nditionis Bonorum Villae Czaple inter Jmsum Stanislaum
Chilipesky suo et Jmsi Laurentij Chilipesky Fratris sui germa
ni nomine ab una, et se Jmsum Andream Zawidzky ni Kobyla
Laka die Vigesima Secta Mensis Junij Ao proxime elapso mil-
limo septingmo Sexagmo, Primo, parte ab altera consignatum
manibus Contrahentium et Amicorum subscriptum, Vadio. Quatu
decem Millium florenorum polonorum firmatum, Actisq; Cren Bre
stens Fa Secta in Vigilia Festi Assumptionis in Actum
Beatissimae Virginis Mariae Anno eius roboratum, Quo Jmsus
Chilipesky Levata cina Contractum Summa Mille Nonaginta Qua
tuor florenorum groscorum Duorum polonorum in vim Obligis de qua promissa
de quietatae Contractui restantem, erga Summas Creditoribus debitas
Duorum Millium Nonaginta Viginti Sex florenorum polonorum, post
habitum cum ejusq; Creditoribus Bonorum Czaplesiquos Jmsus
Zawidzky ad usq; extra Possessionem eatus Judicatum recipere
et Levare se obstinaverat, Jmsum Zawidzky suo Officio Condescend
re duxisse, non tamen expectando hunc Terminum Contractu
promisso prescriptum, a Jmso Chilipesky de persolutione ejusdem
restantis Summae ante tempus Statum Solutioni, multotiis inter
turbatum fore, et per rationem ante tempus persolvendae Summae
Sortes Kobyla Laka ad Festum Nativitatis Sancti Joannis Baptistae
in Anno Currenti venturum in Possessionem dimittere cum gesta
Oeconomia Jmsum Zawidzky Aperuisse, hinc Inclinatus Molestijs
Actionis gratia adipiscendae Possessionis Bonorum Kobyla Laka
in persolutione Summae Jmso Chilipesky facilem se ostendisse,
se in fundamento Verbalis Compactationis Intromissionem ad Sortes
Suprascriptorum Bonorum nemine denegante, cujus Relatio in Castro
Lovicensi Terra Certa in Capitulo Festi Sancti Bartholomeij Apos-
tolj Anno ut supra Millesimo Septingmo Sexagesimo Primo. rece-
pita, accepisse, post Acceptam, Suprascriptam Summam Duo-

rum

Duorum Millium Nongentorum Viginti Sex florenorum po-
mediante Quietatione coram Actis Crensibus Brestensi
Feriâ Sexta post Festum Sancti Bartholomaei Apos-
proximâ Ao eidem in personam sui Obtenta, persolvisse
in verificationem horum Omnium Tesseram Conscientiae o-
lisse, ac defacto in eam Rotham; Quia per Rationem
tempus persolutae Duorum Millium Nongentorum Vi-
Sex florenorum polonicae Summae Possessionem gerendam
nomiam in Sortibus Bonorum Villae Kobyla Łąka a-
rum Festum Nativitatis Sancti Joannis Baptistae
Labenti venturum habet sibi Concessam, nec ea eisd-
Arendam Gnoso Philipecky dare permiserat, Deo et
Jesu Christi Passione ita Ipsum adjuvante Rot-
Mli suprascripto, Jurasse. Gnosum vero Philipec-
vata â Gnoso Zawidzky Summa restanti pro Ptio-
rum Czaple, non vitiando Intromissionem, Pro-
tionem coram Actis Castrensibus Covaliensibus, cujus Actus
creto Tribunalitio Regni Petricoviensi in Psens Dec-
Condescensionale inserti, est descriptus, contra Gnosos
lice Conjuges pure respectu violentae de Sortibus Ko-
Łąka Gnosae Philipecka Consortis ejus expulsionis, a-
mationis intulisse, ad contentaq talis Protestationi
minum ad Tribunal Regni Petricoviensis Gnosis Za-
lium Conjugibus edidisse, ibique Decretum supra
descriptum Reinductionis, tum in Trno modernae C-
scensionis reinductionem obtinuisse ac Ptextuosa
crasse. Quo circa Officium Condescensoriale Conside-
his Omnibus, tum Inquisitionibus quam Juram
superius per Gnosum Zawidzky praestito, vere
textuosam Repulsionem demonstrantibus. Inh-
do supraallegato Decreto Tribunalitio Regni P-
coviensi Gnosum Philipecky duplicatas poenas p-
nisse sententiat, decernendo Quatenus Is Idem
sus Stanislaus Philipecky pro Ptextuosa sua Re-
ctione Turrim Castri Covaliensis hinc et ab Actu P-
in Sex Septimanis ineat, ejusq Sessionem per

spatium quatuor Septimanarum Continuet et expleat, nec non in eggressu de Turri Gnoso Zawidzky Vadium Capitaneale Quadruplex ~~[illegible]~~ aut si voluerit ex hac pœnalitate, Sessionem Turris Duas Septimanas et Vadium Capitaneale Duplex Gnoso Zawidzky Decreto Tribunalitio Regni Petricoviensis in vim pœnalitatis assignatæ excludat, alteras vero Duas Septimanas expleat, et Vadium Capitaneale Duplex Idq sub pœna Bannitionis in Casu Contraventionis circa manifestationem faciendam, tam quo ad Sessionem Turris, quam quo ad persolutionem Vadiorum, sive in toto sive per medium, publicanda, solvat et realiter enumeret, ac nihilominus Officium Condejunsoriale eunq Gnosum Zawidzky circa Possessionem dictarum Sortium Kobyla Łąka ad Vigiliam Festi Nativitatis Sancti Joannis Baptistæ in Anno præsenti venturam sine dando ad præsens Calculo remanendum esse declaravit Decreti præsentis Robore.

Josephus Pogonowsky Burgrabius Crenensis Brestensis Cæs.

Notarius Prædecensis

[illegible]

Inter Gnosos Dawid Zbla
Conges et Jsu Philipecij
in Fundo Bonorum Kobylae
Lascia Condescensionis
Decretum.

1762 Ao.

In Cro Praedecensi
Feria Secunda post
Dominicam Canta
te proxima Anno
Domini 1762.

Augustus Tertius Dei Gratia Rex Poloniae

Simoni Crisifero Brestrensi Lanciciensi

...is Magnificis ac Generosis, ~~Josepho~~ Stanislao Fratribus inter vos
...manis Jaranowskim Relicta ac Successoribus olim Mci ~~Stanislai~~
...nowski tum Relicta ac Successoribus olim Mci ~~Simonis~~ Jaranowski ~~Crisifero Brestrensi~~
~~Lanciciensi~~ de Bonis vestris ac Summis quibuscumque pecuniariis habitis
habendis generaliter omnibus mandamus ut in Terminis Terrestri
...s prius et proximius vigore positivae Legis Lanciciae Celebrandis
...rsonaliter ac peremptorie Compareatis Ad Instantiam Magnifi
...rum Stanislai Martini Antonij Fratrum inter se germanorum
...rembinskich olim Mci Frembinski Judicis Terrestris Lanciciensis
...m Mcae Wysocka procreatorum Actorum Qui vos cum debita
...e Jure Competenti Assistentia secundo post Obtentam Contumaciam
...a poenam adhaerendo Inscriptione Delictoreae Castrensi Lanciciensi
...si in Anno 1761 per olim Mcum Joannem a Budzislaw Wysocki
Super Summam primam Viginti sex Millium florenorum Polonicorum Gnoso
Alberto Wysocki Filio suo Super Alteram Quindecim Millium
florenorum Polonicorum Gnosae Marianae Wysocka Filiae suae Super
...ones Osiecae maior et minor Turawice Lania et alijs eo spectan
...bus Inscriptam in Actores ergo vos respicientem Citant
...ad videndum et audiendum vos ad Comportationem Documen
...rum Omnium ad Substantiam olim Gnosi Joannis Wysocki
...m et ~~Docu~~ Decretorum Castrensium et Tribunalitiorum eam
...em Substantiam demonstrantium praevio Juramento et Sum
...mario Conscripto invenyi quibus Comportatis et Communicatis
...summam Quindecim Millium florenorum Polonicorum una cum provi
...onibus Summam Originalem nisi excedentibus Sexcentam
...ae et quanta ex Documentis apparebit Solvatis unus ad
...lium Sese non referendo ex possessione bonorum Osiecae utraque
...uem magis Solutionis onus ex votis afficit Exoluatis ##
...tis positum et Judicialiter respondeant Datum Lanciciae
...ria secunda post Dominicam Misericordiae proxima Anno
...omini 1762 ## Seu potius ad paratam Inscriptionem Causa prae
...ntis seu Rejectionem ejusdem ad Citant ##

Copia Citt ex parte
Magcior Trembinskich
actt, con Mcos Jarno
wskie citt.

In Cro Praedecen Feria
Tertia post Domini
cam Rogationum
proxima anno Domi
ni 1762.

Stephanus de Głogowa Kossowski Bedecens. Capitt. Tibi Mgco
Laurentio Rudnicki Pocillatt. Bractaviens. Bonorum Rysiny et
aliorum Hæredi de his ac alijs Bonis Tuis gnlr omnibus ac Summis
quibusvis pecunij habitt. et habend. Capli Authe Mndmus ut in Judi-
cijs Nostris Cruc. Capitt. Prædecens. Feria Secunda ab hinc prius vel
proximius Celebrand. pntr. ac perscriptt. Compareas Ad Instantiam
Gnos. ~~[illegible]~~ Simonis Dembowski ~~[illegible]~~
et Sophiæ de Łabędzkie Conjugum Invicem Lgmors. Actt. Qui Te
~~[illegible]~~ et quid Consors in debito ~~[illegible]~~ Authe et Assa
Cum Inhærendo Inscriptioni Deliterea Citt. Idq. ad Videndum et Audi-
endum Te Ad Solutionem Summæ Quinq. Millium Nongentorum
Viginti Quinq. Florenorum Grossorum Octo Polonorum Una cum Provisione
Stringi et Id qd Juris et Justitiæ erit Sententiari Citt. Datt.
in Castro Prædecensi Feria Secunda post Dominicam Exaudi
proxima Anno Dni 1702.

tas Cum Maritorum [illegible]
inhærendo Manifestationibus Suijs factis seu faciendis
Idq. recedendo a Trnis pro Judicijs Terribus Dobrinen. per
se Actores Vobis Institutis tum Revificatorie Revificando
vobis Causam et Actionem Morte olim Mfci Antonij Zboin-
skij Subdapiferi Bidgostiens. Interruptam Et in hucusq.

Copia Cittnis pro pte
Gnosor. Dembouskich
Conjugum cor. Mcum
Ludnicki.

In Cro Sr Ad Ecclesiam "Fraudas" post
Dnicam Exaudi pro
xima Anno Dni 1762

Augustus Tertius D:G: Rex Polon: etc: Vobis Nobis Anne Nobi Joannis Gor
skij Prosperi Zawskrzen: Helena prim: Olim Nobi Benedicti Swietostawskij Secundi Adhuc
Zobi Nobi Petri Pinskij Vincenta Parnawien: Consortibus Dziatyn: Olim Sororibus Patr:
vos germanis Ata Sibimet Nobo Petro Pinskij Vincenta Parnawien: Nec non Joannis
Sambulatori Codicis Statutis Illustris Nobi Zamoyskij Ordinati Catharina Nobi Adriani
Pinskij Curegondi Nobi Barthice Bagienskij Camerarij Terris Zawskrzen: Consortibus
Swietoslaw seu invicem Conjugibus Deinde Successoribus Olim Nobis Constantiae de Swie
woslaw primo Niemojewska Secundo Kossobudzka ad Summam Triginti Millium Flo
norum de Bonis Dziatynianis Paternis in Zdotationem Olim Nobis Constantiae
de Dziatynskie primo Niemojewska Secundo Zboinska Scriptis Decessa Ex
tant in Bonis Pyszkowo Potioritatis locatam tabitur Modo Intranscriptor
Actores Concernen: pullo Jure Competitoribus Ad Extremum Relicta et Succes
soribus Olim Nobi Antonij Zboinskij Subdapiferi Bidgostien: Exwonden Bonor:
Pyszkowo Vigore Juris adviталitij a Edicta Olim Olim Nobis Constantiae
de Dziatynskie Curte Per Sibatam Olim Nobis Maritum et Parentem De
Pista habiti Citata tentor: et Summopere desolator: de Bonis Vestris ac Sua
mis Ubia bicor: habitis Snaliter Omnibus Mandamus vt in Terminis Com
munibus Terribus Sochaczew: juxta Sedentiam Suam in Sochaczew Cele
brandis Pltr: ac peremptorie Comparendo ad Instantiam Nobis Mariannae
de Ostrowskie Olim Nobi Antonij Dziatynskij Subdapiferi Zawskrzen: Conthis
Relictae Viduae Matris et Ab Eod: Olim Nobo Antonio Dziatynskij Ma
rito Suo tam Bonorum quam Summarum Juris adviталicii et Ju
scripticio gaudentis, Joannis Stanislaj, Josephi et Antonij Minorenn:
atq: Antoninae Virginis Innuptae Filiorum et Filiae cum Suprascr:
Marito progenitorum ad Summam Superius expressam in Bonis
Pyszkowo Coherenten: post mentionatam Olim Nobis Constan
tiam de Dziatynskie primo Niemojewska Secundo Zboinska
devolutam Vi Juris Naturae et Complanationis Certae Inter Olim
Nobis Antonium Dziatynskij Suorum Actorum Maritum et Pa
rentem ac Dos Nobi Niewiesky in Anno Millesimo Septingente
simo Trigesimo Octavo in Bonis Chrzanowo Die Vigesima Nona De
cembris Confecta tum in Fundamento Transactionum Scilicet
Abrenuntiationum Advitationum Cedentibus ex Dotationibus
Subsecutarum Unicorum Successorum et Robore Adviталitatis
Nobis Matris Competitricis Actorum Dni Vos et gviden Mino
rennes ac Virgo Innupta Actores cum Tutorum Vos gve Marita
tas cum Maritorum Successores assistentia de lege Incumbenti
bus Inhaerendo Manifestationibus Suis factis seu faciendis
Qdq recedendo a Curia pro Judicijs Terribus Dobrinen: per
se Actores Vobis Institutis tum Revocatorie Revocando
Vobis Causam et Actionem Morte Olim Nobi Antonij Zboin
skij Subdapiferi Bidgostien: Interruptam Et in huius

indecisam manentem Citant seu ad paratos quosvis Trnos per
Pininsky Pincerna Parnavien Institutos ad Paratas In
nes Vestras tum Paratam Dilationem Manimento
citant adviden et Audien Approbatis Transactionibus
legitime Subsecutis Satisfactione Solidatis Vos a Pten
mae ejusdem Competentia Sententia Judicij Abjudicari
res Uti ad Eandem Summam Legitimos Competitores Circ
sessionem Bri Pyszkowa Ejusdem Summae Subjecta Con
Sub Jusq Advitalitium Mfcae Matris Cadend declarari
Relictam ac Successores Olim Mfci Antonij Zboinski
ri Bidgostien Ad Comportationem Documentorum
stantiam Dziatynianam pertinentium Pcipue transa
Summam Seu Summas ad Nomen Dziatynianum in
wezeh quovis Jure existentes (: pro quibus ab alijs Con
ribus Actores Impediunt :) evincentium in Bonis
post Ott Mfcum Niemojewski per Olim Mfcum Marit
Parentem Vestri praeventorum Emediante Juramento Stringi Condescensi
ad fundum Assignari Bonificationem desolationis
profugationis Subditor deperditionis Inseminationis
vaminum desolationis Borrar disvenditionis Gedan
rum ac Cunctar Ptensionum et Damnor Omnimo
adinveniri Caeteraq Juxta Trnos per Suprascriptos
tos Competitores in Ante Olim Mfco Antonio Zb
Subdapifero Bidgostien Editos Admentemq Documen
pro Exigentia Legis et Justitiae resolvi et Sentent
tis Trno Advenienti parituri et Judicialiter Re
suri Datum in Sochaczew Feria Secunda post Dom
Exaudi proxima Anno Dni 1762.

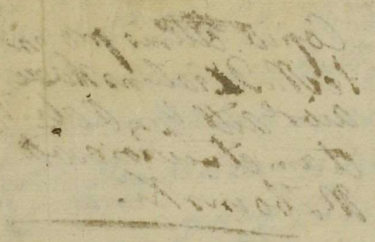

Copia ~~[illegible]~~ pro parte M. Dzialynskaru aior. atte con Relictam et Sudores atte M. Zboinski.

Feria Tertia post Dnicam Exaudi proxima Anno Domini 1762

...phanus de Stoczowa Kopowski Praedecen...

Stephanus de Stoczowa Kopowski Praedecen. et Capitt.

...ibi Nobilis Josepho Polewski Camerario Posnaniensi Honorato
...dzerow cum attinentiis haeredibus de his et aliis Bonis suis
...aliter omnibus ac summis quibus eis Pauniaus habitis
...habere mandamus Ut in Judicijs nostris Crac. Capitt. Praedecen.
...a Secunda ab hinc prius et proximius in Crac. Praedecen. Citetur
...rsonaliter ac peremptorie comparias Ad instantiam Successorum
...Nobilis Valeriani Kielicki Sincerna Smolensia atque Heserum
...naventurae et annae de Zakrzewskie Pniewskie Conjugum
...ricem legitimorum actt. quis se in herendo manifestatio
...sua Coram actt. authen. Regni facta et faciendo meliorando
...terierem Terminum ad Paratum Decretum Limitationis
...in Casa prolatum Paratamque Inscriptionem in Judicijs
...nis Pendent. Citt. et ad Citt. Pro Poenis Legibus Regni descrip
...per te vero succubitis et de meritis quia tu ausus es et prae
...ppsisti Tempore certo Jampridem praeterito Laboriosum
...annem Territorem actt. proprium Subditum de Bonis
...dna acceptare, sibi non Juste ac Indebite applicare
...multifarias Requisitiones nolle extradere) qui pronti
...tt. apud te arestatur) suorum actt. cum omni Inventa
...o ac Supellectili Domestica extradas Carentiam Laborum
...mpenses, Laboriosumque Joannem a se actt. Donatio
...cipias ceteraque Pro Causa praesentis Exigentia contra te Status
...cerni et Sententiam Sis Termino itaque Pariturus et
...dici aliter Responsurus Datt. in Crac. Praedecen. Feria
...ecunda post Dominicam Rogationum proxima anno
Domini 1762

Ex Parte Gnosorum
Successorum Ill. mis
Bielicki ac alierum
Contra Insum Polesk
Camerarium Posnan
Copia Citt
A. D. 1762

In Cro Praedecen Feria
Quarta post Dnicam
Exaudi pxa A.D.
ut supra

409.

ohannis de Stogowa Responsali Predecessoris
citaneus. Cibi Damato Richaeli Lorens
uole Predecessoris de Bonis Quis gattr omnib
omnis quibuscis pecuniarijs Causis et Causabus
us et in Judicijs nostris Seu Capitis Predecess
e secunda altione prius et prodimus in Cur Pre
ens celebrandis petit ac peremptor comparcas
instantiam Joseri Alberti Rosinsbi Burgre
Seu Predecess Actr. Qui se Jactitando Bani
dationi huc eram Actr Actrix eam facta v
iose Citat pro eo Quatenus Tu Rosisio
m a Summa Quadraginta Aurenum Hungar
lium Sibi provenientem instantanee Solvas Pro
bum ut pote Condemnationem Super Te intuctu
nis " mand promissa Quadraginta Aurenum Hun
ricativa Attentam Sperat Si vero hic facere
ejusdem Dias De Sententia Judicij nostri Stin
Cubie Beatis ei

410.

ria 2da post
Dominic A 762
ienitis Josephi
d tantum nec
aw Sde Authen
apparitionis

inhaerendo
ti Antonij
d in Termi
ompa rentes
" unius
Georum vel "
Grati Jacupra
Comparatio
enudeam
inis onerum

408.

Stephanus de Stogowa Responsali Lucam de Gudanen.
Dic: Jnsto Alberto Rosinsbi Civi Burgensi Cibinien. Quod ipse Actr
Cibinien ac Actrix Domina Catharina Relicta Quondam Nicolai Rosinsbi
Civis ejusdem Actr. Quod ipse Actr Actrix Coram Judicio nostro Civili
Judicio nostro Civili Cibinien Comparuerunt Quod Actr Actrix
Coram

Copia Citt ex Parte Jamati Lorens, Con Gnosum Kosinski citt.

In Cro Praedec Feria Quarta post Dominicam Exaudi proxima anno Domini 1762

yphanus de Stogowa Koporski Brudecensis
pitaneus. Viti Pamato Michaeli Lorens
ricolae Brudecensi de Bonis suis gestis omnibz
monijs quibuscis pecunijs habitis et habendis
dus ut in Judicijs nostris Coram Capitali Brudecens
ia secunda abhinc prius et proximius in qua Bre
cens celebrandis pretto ac peremptorio compareas
d instantiam Jnsi Alberti Kuriski Burgen
Coram Brudecens acto. Qui se gerendo Plani
dationi huic coram acto Actricis eius facta v
nem Citat pro eo Quatenus Tu dum Bonisio
em a Summa Quadraginta Aurenum hungar
lium sibi provenientem instantanee solvas Pro
dum ut pote condemnationem super se intuitu
gnis" promissa Quadraginta Aurenum hun
nicatium attentam Sufferas Si vero huic facere
neglexeris dias Se Sententia Judicij nostri Stin
di et Appelli Caterog pro Cautae Gratis edi
gentia decerni et Sententiam Eis pariturus
Judicialiter respensurus Datt in Castro
Brudecensi Feria Quarta post Dominicam
Lazationum Anno Dni 1762

ria 2da post
Domini 1762
ienisij Josephi
detantium ac
rauski Actricis
apparitionis
inhaerendo
ti Antonij
id in termi-
ompparentes
"unius
eorum vel"
Snoii Jungra-
comparatio-
enuleam
onis oneriam
onis Paternis
constituti
et Jnoxium
dutarium
id paterna
nitiem fla-
portationem

reditantis summa per supradictum Jnocen. Juminski adversi
tionis et ejusd Matris Paternae adjectionis solutionis Dotium
cui competierit Quia providenda securitate demandationis
Partium pro exigentia legis justitiae finaliter Quia qua-
vis appellationis decisionis dijudicationis et moderationis
sub rigore poenae Banitionis super parte contravenientis
publicandae est demandata ad affectationem Partium con-
descendit Jurisdictionem suam voce supradicti Matis fun-
davit qua fundata partes ad comparendum audaman
Demandabit ad cujus mandati audamationem Qui Alberto
Stanislao Petro Brigitta Anna et Julianna Laborowscie
et Qui Joannis Laborowski cum Qua Annanna Rybinska
procreati Filij et filiabus Fratribus et sororibus germa-
nis aut et quidem in assistentia Qui alberti Fratris nat
majoris personaliter, Qui Rzeszecoskie Cajibus citt per Maritum
Decreto finaliter fuisse Commissa in re differente

suo et

Copia Citationis ex parte L. Kosinski Actorem Famatum Lorens Citt.

Feria Quarta post Dominicam Exaudi proxima A.D. 1762

Copia Citt ex Parte Famati Lorens, Cen Gnesum Kosinski citt.

In Cro Lad. Ed. Feria Quarta post Dominica Exaudi proxima anno Domini 1762

Actum in Fundo Borowum Strzyż, "maior" feria 2da post
Festum Sanctorum Trium Regum proxima Anno Domini 1762
In presentia Prosorum Andreæ Raiski Thomæ Kosierkiewicz Josephi
Myszkowski et aliorum plurium Actui presentium nec
non Mralis Regni Gis Prowidi Francisci Murawski Authen
et Juratt Actum presentium acclamare Ejusdemq; apparitionis
Judicium presentium Terrestre Sacharovi Notariatus inhærendo
decreto Judicij sui feria tertia proxime Fm Sancti Antonij
de Padua proxima Anno prox. elapso "Mszczonowie" in "Termi-
nis" communibus Terretribus inter partes infra comparentes
prolato 2vo mediante condescensu Ludwij "in Fundo Borum Strzyż" Gui "unius" "Decorum vel"
absentia non obstante aut Gui Camerarij sive Prosi Nagra-
bij per aliquam partem impetrandi in ordine Comportatio-
nis Documentorum massam substantia Paterna enucleanq;
ex ijdq; comportatis massæ substantia Constitutionis onerum
liquidationis demptis ijsq; oneribus debitis de bonis Paternis
ad proportionem quarta sortis propter sorores constitutio-
nis constitutaq; Dote Transactionum inter ott Prosum
Joannem Laborowski et Gos Luminskie subsecutarum
cognitionis et si ultra proportionem substantia paterna
Summa Decorum ~~Decorum~~ Summa Decorum milliarum flo-
renorum per Gos Luminskie levata deduceretur ad comportationem
restantis summæ ~~per~~ supraservatam Prosis. Luminski adstric-
tionis et ejusd massæ Paternæ adjectionis solutionis Dotum
cui competierit Quia providenda securitte demandationis
Partiumq; pro exigentia legis justitia finaliter Quia qua-
vis appellationis decisionis dijudicationis et moderationis
sub rigore pœnæ transitionis super parte contravenientes
publicandæ est demandata ad effectationem Partium con-
descendit Jurisdictionem suam voce supraseri mris fun-
davit qua fundata partes ad comparendum audamare
Demandabit ad cujus mralis acclamationem Gus Alberto
Stanislao Petro Brigitta Anna et Julianna Laborowscy
ott Gui Joannis Laborowski cum Prosa mannna Rybinska
procreatt Filijs et filiabus Fratribus et sororibus germa-
nis aut et quidem in assistentia Gui alberti Fratris natu
majoris personaliter, Gus Rzeszc eosdem cujibus ott per Maritum
Decreto finiente fusius promissa in hc differente suo et

eno et Cõtis nñe pliter Gis Luminskie Cgibus citt. p̃ver p̃
maritum suo et Cõtis nñe pliter comparens Judicium
ante omnia referendo se juxta et ad mentem Decreti ex quo ea
peragitur celebrandis Decernit Qvatenus Relicta et plusquã
ott Gñi Joannis Zaborowski Gis Rzeszowskie Cgibus in ac
tionem processus panam dupliciem Qvatuordecim marcar
pott solvat idq in instanti Et qvoniam persolverunt et Gis
nistaus Rzeszowski judicialiter recepit Proinde satisfactio
hoc in primis adinventa Partibus negotium introducere m
dat in Introductione negotij Controversij Partium exami
nijungit Qvatenus Partes comparentes Documenta om
locupantiam predicti ott Gñi Joannis Zaborowskii evinc
comportent idq in instanti Et qvoniam Relicta et Gnõsu
Albertus Zaborowski filius Dispositionem Bonorum p
habens suo et aliorum Fratrum ac Sororum nomine
nñe documenta qvæ habere post fata Matris et Parent
valuerint comportarunt Gñi autem Rzeszowskie Cgi
et Luminskie idem Cgis suo et Cõtis nomine nom
compearentes Constituendas earum dotes pretendentes
tiebitionem earũ comportationem #expedunt et effa
tant Qvo circa Injungit Judicium Qvatenus Relicta
Relicta et Sunesporæ Stanti ott Gñi Zaborowski
tientibus comportent idq instantanee Qui videm loco
tientium ad evasionem Juramenti prout omnia do
menta comportarunt trahunt Qvo circa admittibile
adinventis Decernit Qvatenus ea ratiha prout omnia
cumenta facti ott Gñi Joannis Zaborowski derelicta
stantiam ejus evincentia realiter comportarunt nu
documentum in Judicium et dammum Partis cetera
rei sicuti ubinam haberant Comprobent in instanti
qvoniam Jis Gñi Rzeszowskie Cgis ab eod Juramento realita
portationis tam documentorum qvam rerum mobilium sup
entibus facta supersedunt et ad tam Gñi Mariannæ de Ry bin
Zaborowska matri qvam Gñio alberto Zaborowski ind alg
proinde liberis Eius Gñis Zaborowskie matre et Filio
ulteriori comportatione pronuntiatis inprimis qvo ad ea
constitutionem massæ sub stantiæ paternæ ott Gñi
nis Zaborowski ad discussionem et scrutinam Eorum

Documentorum et rerum mobilium

documentorum se contulit quibus revisis et rutinatis Siquidem
Judicio suo deducitur bona praedicta Stroggi originaliter pro dumm
Navem millium florenorum in rem pretij compacta Contractu designa-
torio inter Joannem Franciscum de Caporizzo ejusdem primi ab Ill. Mar-
tini Medalgovski impetr Jti Jo Cudnis Secundi ab una Joannem
Orowski parte ab altera in Vigilia Festi Sancti Thomae Apostoli
1736to coram Comitatu Pestiensi Demum interhanc inter Joannem
ultimo voto Secundi ab una et ill Joannem Laborowski
modernorum acti et itti Porentem parte ab altera pro dumm
majori videlicet Duodecem millium florenorum in rem pretij bonorum
ex Stroggi constituta Die 27mo Junij Anno 1736to concurrentibus
actis Anno Praedicto Anno eod Feria Tertia post Festum
Pattis Sancti Joannis proxè roboratum Contractum interessisse
Siquè labenti tempore pretium bonorum ex Stroggi
Caperquè bona praefatum ill Joannem Laborowski vigore
praeinserti Contractus resignatorij Donationis et aliarum Pan-
factionum ex eodem Contractu subsecutarum capossidè per extir-
pationem in nonnullis locis fundorum et aedificationem granarij
meliorasse ut Partes illi pro loco affectato Inquisitionis super
statum edicendo Judicialiter agnoscunt Proinde Dum attenta
ter Dimissis melioramentis statim studendo tempori Decessus
suis pretia rerum aucti bona praedicta Stroggi major ad dum-
mum Quatuordecim millium florenorum Judicaverunt Partem
aquè ac bona Jamnam in rem pretij relictorum praedictorum constitu-
tam Summam infrascriptam nempe Trium millium Quatuordecim
millium florenorum à Successoribus ill Mis Josepho Wilczyski Ensi-
feri Sanctissimi mento Decreti Judicij Tertij Sochaczoviensis
Anno proxè praesenti Feria Tertia post Festum Immaculatae
Conceptionis Beatissimae Virginis Mariae praelati provenien-
tem, cum Summam Duorum millium florenorum per Jam Joannem
Laborowski in rem Dotis post Jam Franciscam de Caporizzo con-
Jugem illi Dotis post Jam Praedictam Stroggi Filiam ante
tam quam Levatam dictis Anno Praedicto 1736to Filiam ante
Parentis sui aequivalentem * Centum Quadraginta Quatuor flo
vigore scripti manualis per Judicium saecum subscripti apud Jum
Stanislaum Scibi habentem, Decem Septingentorum Septuaginta flor
per Jam Albertum Laborowski aut à Judice in domo Scribae recepta
Deinde Quadraginta octo florenos apud Jum Stanislaum pro Equo
manentem Decimj pro rebus molitibus pro tergive altera Centum
* et sub eod acta in rem tertio inseram
octo

Octuaginta florenos pro Cochlear argenteo Triginta Duo
provenien adjungendo Judicium universa Substantia
Joannis Zaborowski Triginta Unius Millium Centum Sexa
Quatuor florenorum massam constituit qua constituta massa
stantia ad liquidationem onerum processit Et primo Sum
Mille nongentorum florenorum per ott Gsum Joannem Zabor
post Matrimonium cum Gsa Marianna de Rybinskie
norum ad et ctt matre contractum de manibus ott Gno
anna de Ostrowskie ott Gsi Sebastiani Rybinski Contis
tris Ejusdem Gnsa de Rybinskie Zaborowska Comparen
levatam # atq summas binas subsequentes primam M
Septuaginta Unius florenorum Grossorum Undecim Solidor
Duorum Gsa Catharina de Mikowskie Okęcka ex Sum
majori Duorum Millium Centum Quadraginta Duorum
florenorum Grossorum Viginti Trium Solidi unius
lulantem nec non Summam Quingentorum nonaginta
Grossorum Viginti ex Summa majori Mille Tymphonii
Successoribus ott Gsi Joannis Kosinski restantem has
Summas Contractu resignatorio Bonorum Pcenae per totie
ctum ott Gsum Joannem Zaborowski ad exolvendum co
ptas in parte persolutas Denique Summam Mille Nong
rum nonaginta octo florenorum Decreto Terri Sochaco
mscisnovia prolato altercensito Gnso Josepho Zabo
wski adjudicatam Summam Omnium Onerum Quin
Millium Quingentorum Sexaginta florenorum Grossi Unius
rum Duorum Judicium liquidavit qua onera ad Pinsert
quantum reducta ex constituta massa demendo et defaliando non
pro Successoribus omnibus Zaborovianis mundae paternae Sub
tia Summam Viginti Quinque Millium Sexcentorum Trium flore
Grossorum Viginti Octo Solidi Unius restare debere adinvenit por
nem autem pro Sororibus ducta proportione quarti grossi seq
de, Summam Sex Millium Quadringentorum florenorum Grossorum
ginti Duorum Solidorum Duorum Denariorum Trium Constitu
Eamq taliter constitutam in quinque Sorores distribuendo Cu
rorum Mille Ducentorum Octuaginta florenorum Grossorum Quinque
dorum Duorum Denariorum Quatuor provenire Debere adju
adpens per Eanem Gsam Mariannam de Rybinskie Zaborowska matrem Quen
ex Sententia Judicij sui juramento corporali adstatim evictam

Quoniam vero pro comperto constat Joan. Francus cam de Zaborowice Jaroslaus Jaminska ultra sufficientiam et capacitatem substantiæ paternæ dotem participasse Quæ circa restrictis supra scriptæ Quietatione et Inscriptione debitorea sub eadem Quietationis actu videlicet die 25 Mensis Feria 6ta ante Festum Nativitatis Sancti Joannis Baptistæ in Castro Brzezinensi per Jacobum Lucam Jaminski in vera Actis exhibita ad Quarantenarum Millesimum florenorum de integritatem datum omnium bonorum de Bonis Paternis pertinentium pendarum injungit Idem Quatenus de ea Jacobus Jaminski refundendo superstitibus Fratribus Sororibus Septingentorum Novemdecem florenorum Vigenti Quatuor Denariorum Quorum Jacobo Zaborowski Fratribus Actis dicti in eo pro Feria secunda post Festum Visitationis Beatissimæ Virginis Mariæ Quæ Sexaginta florenorum Polonicorum

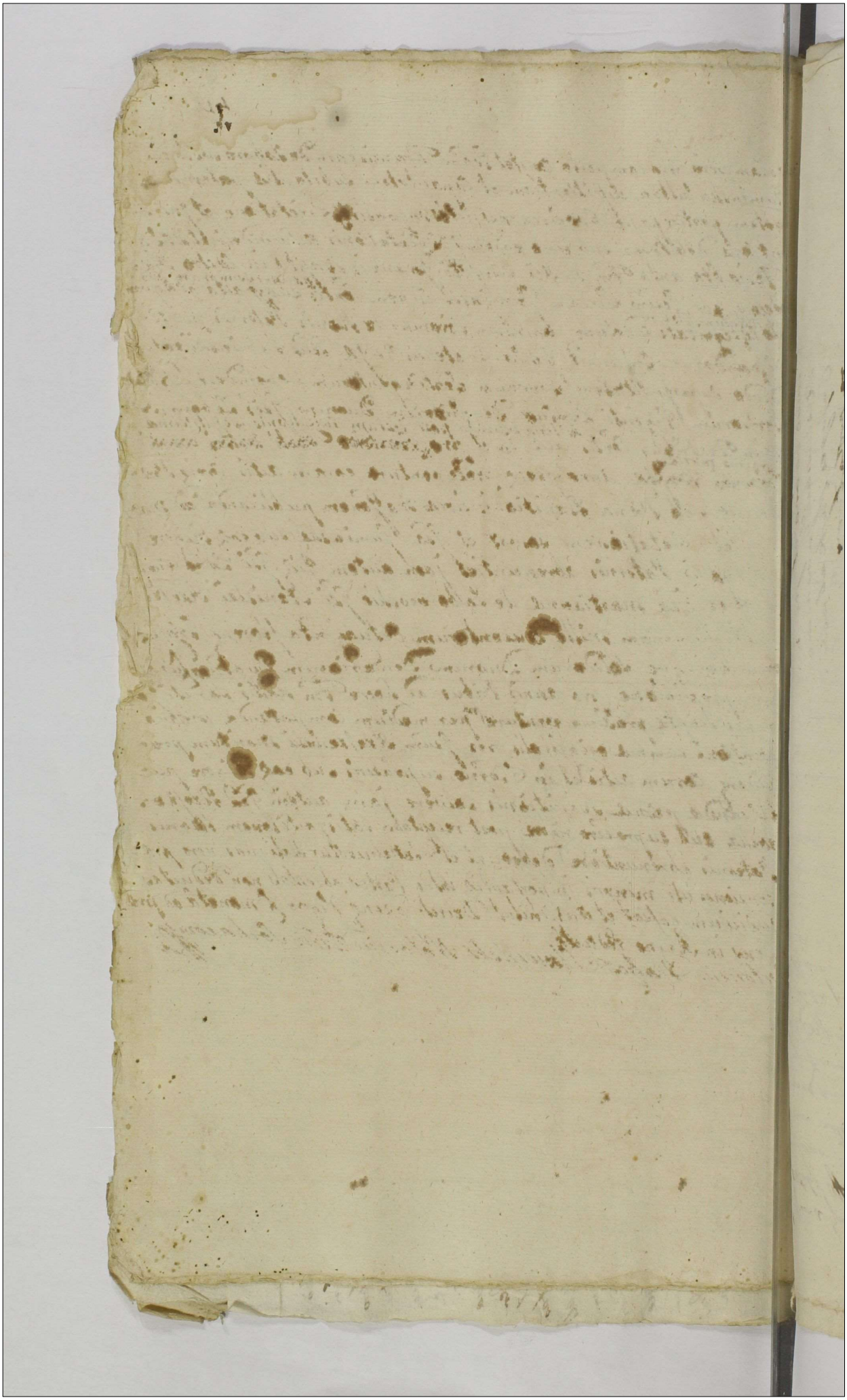

Ad offum a Gnosus Albertus Zaborowski nomine Cujus interest obtulit Offo praesens ad acticandum et actis hisce ingrossandum porrexit, Decretum Condescensoriale in Fundo Brum villae Stryggi major per Judicium Terre Sochacovien prolatum Sanum Salvum et illaesum omniq Supitionionis nota Carens tenoris Sequentis /: Inserat Originale :/ Originale vero ejusdem Decreti hic circa acta praesens relictum est et est actis hisce Connotatum.

...ae inter Gnosos Zaborowskio ab una et Gnosos Rzeszowskie et Guminskie Conjuges Parte ab altera prolatum

In Cro Praedecensi Feria Quinta post Dominicam Exaudi proxima Anno Domini 1762.

Theodorus de Mozurenne Mopcenski Brest Cujc & Capitaneus.

Vobis Mris Josepho Pogonowski et marianne Labęcka Conjugibus inscrip-
legitimis Burgrs Civ Brest Regen Predecen Brum Vicetrybunorue
et alionum hæredibus et Posteris, de Bonis Vrīs gnis omnibus summis
quibuscūq pecun habit et habend vigore Regie et Mta qua hac in parte
fungimur. Capitt autte mandamus ut in Judijs Vris Civ Capitt Brest
Trā Btia abhinc prim proximusve in Castro nostro Brest alebranc
prēfat ac peremptorie Comparcatis, ad instantiam mōnor Francisci
et Justinæ de Popowskie Mozurenskich Regen Castren Brest, tum gnis
Alberti Popowski Notarii de Castren Brest minorennis B. Brum
Zagorycz Radzin Cotowic et Nowiowo vigore Jurium suorum
hæredum et Possessorum. autt, Qui vos et quidem maritata et mi-
norennis in suprascripti mei Mozurenski te quoq maritatam in
mariti tui authoritatibus et assistentijs citant idq pro eo: Quata-
nus Vos et quidem tu magnia Labęcka ad gnis Pogonowskia
~~Cu~~ amam tantam et talem, quanta et qualis super Bonis suprascri-
ficatis per alim magnum Theophilum Popowski Notarium Ca-
strensem Brest Cujavia prælibatorum Magnue Justinæ Popowskia
ad gnis Mozurenskia et gnis Alberti Popowski minorennis Parentem
a te magnia Pogonowskia protune in Vitali Statu existe Concessa
quorq hæret non exsoluta, instantance una cum Provisionibus gli
et inquantum gnis extant et debentis fuer eandemq levatam in Per-
sonas suorum Autorum transfundas, Quapropter Citamini ad vidend
et audiend vos et præipue te mcam Labęcka ad præsens Pogonowska
ad. Levationem ejusdem Summæ de Bonis mentionatis, Transfu-
sionemq ejusdem in Personas suorum Autt sententia fuēj Mi
stringi et Compelli Cæteraq pro exigentia Causæ presentis Statui
et deserni. Citis Prno advenienti paritum et Judicialiter ad hæc
et alia furius vobis in termino peremptorio præmenda responsuri
Datt. in Castro Brest Prn Btia pl. Octavam Rogationum pro-
xima Anno Domini 1762.

Ex Parte MM. Moszczen-
skich Regens Crens Praest
cons MM. Pogonowskie
Regens Castrens Praest
Citationis Copia.

In Castro Praedeconsi
teria Quinta post
Dominicam Exau-
di proxima, Anno
Domini 1762

Stephanus de Głogowa Kossowski Praedecens et Capmeus 416.

Tili Mcio Michaeli Zakrzewski Pincerniae Praestae Cuae Bnd Wyszczelice Obligatorio Posen de hisacalijs bonis Suis ac Summis quibusvis pecuniae qlter Obus htis et habenae Vigore Regio et Nostra Capmeali qua hac in parte fungimur Authe manae ut in Juae Ttis Castr Capitt Praed prius praeusabimus in Cro Praed Cele brane prstr peremptq compareas ad Instaam Prosi Sigismundi Stempczyn ski eminae Bnd Cerendatt Posoris Actt Qui te inhaerenae manifestaoni suae Coram Actis Authenae Rni factt sive faciens Citt ad videns et audiens te ad Compensationem per te stante nomaone Tua Causatorae damnorae Sententia Judicij Offi Nostri stringi, Summae tantae et talis quanta et qualis respectu tenutae Bonorae Wyszczelice rite et Legme se actt Concernere Apparuerit resu sionem Una cum prisione iniungi Caeteraq pro Causae et Trni exigentia Conae te statui decerni et sententiari Citt [illegible] Sis paritt et Judlter responae Datt in Cro Praedecens F 2. sit Dmo Exaudi pxa AD 1762.

Copia citt ex parte
G.G. Polichnowskich
actt con G. Janko=
wski citt

In Cro Praedecen Feria
Sexta post Dominicam
Exaudi proxima Ann=
no Domini 1762.

Stephanus de Głoggowa Kossowski Praedecen. Capitaneus.

Tibi Gnoso Ignatio Kociełkowski de Persona Bonisq tuis gnaliter
omnibus ac summis quibusvis pecun habitt et habend vigore Regio et
nra qua hac in Parte fungimur Capitt authe mandamus ut in
Jud nostris Cr Capitt Praedecen Fra Secunda ab hinc prius et p
ximius in Cro Praedecen Celebrand prtr ac peremptt Compareas
Ad Instantiam Illris Magnici Joannis Comitis a Jura Skarbek Ca
pitanej Tussinen actt Quite Citat p eo Quatenus Tu propter
actt in post Securitatem fideliter Recognoscas seu potius Jurae
tum Corporale praestes prout Summam in vim Censuum Almae Ac
miae Cracovien eidem a summis super Bonis Oppidi Izbica cum
attinen actt Possoni subjectt haerentibus, provenien sui actoris prop
am et ex parte ejus, sine referentia Magcorum Fratrum
praecedente Decreto Condescen in emundationem Possonis Du
sum Bonorum Izbica uti ad hoc Interesse Constitutus Plen
potens exhibisti et realiter eid almae academiae enumerasti, p
quo Citaris sis Termino paritarus et Judicialiter Responsurus
Datt in Cro Praedecen Feria Secunda pt Dominicam Exaudi pr
xima Anno Dni 1762.

Copia Littex Parte Magnifici Sharbeli Capit. Tussinen. actt. Con. G. Koriethowski citt.

In Cro Praedecensi Feria Sexta post Dominicam Exaudi proximâ Anno Domini 1761.

Stephanus de Glogowa Kossowski Praedecen. de Capitt.

418.

Ill. Gnoso Alberto Kosinski Burgrabio Castrensi Prae-
decensi de Bonis tuis gnlr oibus summisq quibusvis
...um habitt et habendis vsqore Regio et nra qua hac in
... fungimur Capitt authe. mdmus ut in Judic. Crem. Ca-
pitt Praedecen. Fra Secunda prius proximiusve ab
...ic in Cro Praedecensi celebrandi pnlr pemptq Com-
...reas Ad Instantiam Gnosi Sebastiani Cetersko
...retarij Sae Rae Mtis Actoris Qui Te in haerendo
...afni suae Coram Actt authen. Rni factae vel faciendae
... alijs Documentis Citat idq pro eo, Quatenus Te
...mmam mille florenor. Polon. ol Gnosam Isabellam
... Sluckie Morzycka respicientem, restantem, in Bonis Villae
...thi per Transactiones Terrestres ad Te deventis
...entem, et adusq manentem, Jam vo per Succores ejusd.
...sae Isabellae de Sluckie Morzycka dispositionibus qui-
...dam in Trno Trni producendis Gnoso Actori repe-
...dam et in pia legata convertendam, indigitatam, et prae-
...missam, una cum provisionibus ab ultima Quietatione
...ntis in moneta orglibus Transactionibus expressa ~~Sol~~
Possessione mentionator. Br. Obathi Solvas, et realiter
...meres, Conctum Resignatt intuitu eord. Brum Obathi
...r se et Gm. Grembecki Confectum, ac alios anteriores
...mmam praetactam enucleantes, Comportes, aliaq pro
...gentia Causae praestes et exequaris Citaris sis paritt
...udbr Responsurus Datt in Cro Praedecen. Fra Secun-
...pt Dni Rogaonu ... Ao Dni 1762

Copia Citt ex pte
G. Ceterski con
G. Hosinski
1762

In Castro Praedecensi Feria
Sexta post Dominicam
Exaudi proxima Annô
Domini 1762

Augustus Tertius Dei Gratia Rex Polon. Magnus Dux Li
thuaniæ Russiæ Prussiæ &c &c.

Successoribus &c Mdi Constantiæ Działyńska primi &c Rei Matriæ Sie
mojeuski inpost &c Mafici Zboinski Comitis Jam Mco Petro Zinieski
Cancerna Camaricen. Jus aliquot dam ad Bona Gyerkowo habere
Extendi nec non Illustrissimo Capitulo Vladislavien adq Dnos
Petro Rzeczotarski et Konegunde de Chrząszczewskie Conjugibus
invicem Legitimis Sortis in Bonis Gyerkowo traditæ a Dicto Illu
strissimo Capitulo Constitutis Possessoribus. Alijsq universum
modo quocunq ad Bona Gyerkowo Concurren Creditoribus et Quique
Decreto Posioritatis Specificatis de Bonis vestris Realiter on
nibus et de his ac Summis quibus vis pecuniarijs habiti et habend
mandamus ut in Judijs nostris Terrestribus Radzieiovien abhinc prius
et proximius ex Schaccen celebrand personaliter ac peremptorie
Compareatis. Ad Instantiam Rei Joannis Walewski Judicis &c Cren
siradien Bonorum Gyerkowo in virtute Juriun Suorum ac Summa
rum aliarum Decto Posioritatis Feria Secunda post Festum Sancti Lucie
Virginis et Martiris Currt anno in fundo Bonorum eorund Gyerkowo
inter Creditores ad eas Bona Concurren Lato apnitatum per se aut
Suscitatum Possessoris Actu aut vos inhærendo Mandationi Suæ coram
Actis authen. facta sive faciend adq supra Dcto Posioritatis
in fundo alias Dictorum Bonorum Gyerkowo prolato Vacantibus ad
presens Judijs Terrestribus Totius Palatinatus Cujavien ad propinquius
Judicium Nostrum et quidem per se Consortes vere in ejsdem Mari
torum vestrorum Minorennes autem Successores in Tutorum vel
quorum de Jure incumbit aut ejs indicio Authoritatibus et
ejsq citat seu potius ad paratum processum paratum decre
tum dilationis ad Munimenta in Judicio Vestro Affectata Para
tosq quosvis Terminos et Gradus in quibus Causa Presens stet
pendetq indecisa et est indeterminata adcitat idq pro eo. Qua
tenus vos omnes et quid prime vos Rei Successores ad Summam
Viginti Millium Florenorum Polon. Sine pro certa post sterilita
tata &c Mdi Constantiæ de Działyńskie primi &c Rei Mar
thid. de Sieniejewski secundi denique vos &c Rei Antonij Zboinski
Subdapiferi Brzostkien Comitis in vos omnes quocunque modo et
titulo Juris Concurrentes Successores devolutam in ejsdem Bo
nis Gyerkowo sexte existentem Jura talia quæ dictis
dem Capita vestra Summam Pecuniarum exdivisi inha

ipsos Ctensa repraesentabunt vos competentes successo
re naturae nostro coram Judicio comportetis et eadem reprodu
ex quibus reproductis summam eandem Viginti Millium
ejusdem Bonis cevetis de levata praevia subsequenda
sione quietetis et si locatione aliqua portio ex e
summa orginali exdividenda obnoxia videbitur ean
dam sciatis de bonis ejusdem Pyszkowo post levationem
mae Cmissae condescendatis vos denique alij Credi
vi Quaesitum summarum ad eadem Bona concurrentes
ductione Jurium Judicio Nostro prius per vos proced
summas Tantas et Tales Quantae et quales vos
tute Documentorum vestrorum spectare videbunt
Bonis Pyszkowo percipiatis perceptis ejusdem se Actu
Juris deterioris ac summarum Majorum quaesitum
sorem aquietatis. Ad extremum Tu Illustrissimum
ptulum Vladislavien. censum a summa in oblig
alias na Wyderkafie in Bonis Pyszkowo existenti
de levata Quietes sortemque ultra proportionem
um vobis Traditam ac per Gnosos Rzeszotarskie
quovis possesam Actu reddas Calculum de percepti
eadem sorte provenin. praestes desolationem ipsi
nifices evacuationem possessorum nempe Gnosorum
szotarskich conjugum praeficias, quare citt
advidendum et audiendum vos omnes creditores q
tantummodo concurrentes sciatis Mcum Au
ca possesionem dictorum Bonorum pyszkowa q
terioris Juris quaesitorem conservari. Nihilom
vos Mcos successores Dziatynscianos pro violen
vero officiose accepta intromissione sine praece
quavis convictione ut Juris est ad Bona P
wo affectata et intuitu perpetratam violenti
tam per occupatam possesionem expulso de cas
dito quam et alte per Dictam acceptam cum pre Judici
tromissionem poenis Juxta mentem Legis affi
destensionem vestrorum de ijsdem Bonis
gi

gi cæteraq pro exigentia causæ ac negotij præsentis contra vos omnes statuj et sententiari sitis igitur termino parituri et Judicialiter responsuri Datum in Socha czew Feria Tercia post Dominicam exaudi A 1762 Anno.

Ex Parte M. Walewski

Contra Successores Dzia
Tynscianos Illustre Ca
pitulum Vladislaviens
et alios pro Judicij
terribus Sochaczevien
sibus Copia Citationis

A 1762

In Cro Praedecz Sabbo
post Dnicam Exaudi
pro Eo Anno ut Supra

Augustus Tertius DEI Gratia Rex Poloniae etc.

Vobis Gnosis, Simoni Polichnowski Venceslao Dzięcielski, Josepho Rudnicki et Alijs Creditoribus ignotis ~~[illegible]~~ ~~[illegible]~~ ad Substantiam olim Gnosi Antonij Grabski in Bonis Chociszewo haerentem concurrere de Bonis vestris qualiter omnibus ac Summis quibusvis pecuniae habitis et habenae Mandamus, ut in Judijs Nostris Castrensibus Capitaneatus Praedictae ex mente Decti Tribunalis Dni Petricoviensis per Remissionem Causae ex Actoratu Gnosi ~~Josephi~~ Rudnicki ventilatae, personaliter ac peremptorie Compareatis; Ad Instantiam Gnosorum Mathiae Pluszkowski et Mariannae Grabska olim dicti Gnosi Antonij Grabski ac olim Gnosae Eva Stucka in Secundo matrimonij Thoro procreatae Filiae alias Conjugum invicem Legitimorum Actae, cui vos et quilibet Gnosae Consors in personali suprascripti Gnosi Mariti seu authoritate et Apostolica Citant seu potius adcitant, ad Quidentiam Causae et Actoratus memorati Gnosi Josephi Rudnicki instituendae quatenus vos Summas ~~[illegible]~~ tantas quantas et quales ~~[illegible]~~ vos concerni possint ex Bonis Chociszewo sup. Substantia olim Gnosi Antonij Grabski Parentis haerentem a se Actae Levetij de levata quietetis de Bonis praemissis Condescendatis in praetensionibus se Actae pacificetis et id quod juris erit ~~[illegible]~~ peragatis Litis Termino advenienti Parituri et Judiciis Liter adhuc et Actia Fusius in Termino Termini ore tenus proponendae Responsuri Datae Petricoviae Feria Secunda post Ducam Rogatae proxima Anno Dni 1762.

Existendo se Circa Substantiam Ejusdem olim Gnosi Antonij Grabski seu Actae Parentis &c.

Copia Citatoris et Ad
P.P. Gluszkowskich
Contra P.P. Dzieciński
Polichnowski Rudnicki
et Alios, 1762.

In Cro Praedecensi Sub
batho post Domini
cam Exaudi proxo
annô Domini, 1762

...hanus de Głogowa Kossowski Praedecens. ac Capneus.
...is Gnosis Bonaventurae Pniewski et Annae de Zakrzewskie primi olim praedi-
...Gnosi Valeriani Bielicki Subalterni ad praesens voti ejusdem Gnosi Pniewski
...ti alias Conjugibus invicem Lgmis tumq Augustino, Constantino et Leo
Bielickim ejusdem olim Gnosi Valeriani Bielicki cum praefata Gnosa
Zakrzewskie Pniewska in primo Thoro procreatis Filijs de perso
Bonisq vestris gnttr omnibus vigore Regio et nostra qua hac in
fungimur Capli auctoritate mds ut in Judicijs nostris Crenz Capitis
...decenz Feriâ Secundâ abhinc prius et proximius in Cro nostro
...decenz Celebrandis prttr peremptorieq compareatis. Ad Instan-
...m Gnosae mariannae de Thokarskie olim Gnosi Casimiri Biatec
Contis Relictae viduae actricis Quaevos et quidem maritatam
mariti ~~ipsius~~ tui minorennes vero Succores in debita de jure
...umbenti assistentijs et authoritatibus inhaerendo maioni suae
...ram actis auctoritate Rni conz vos Ratione infrascrorum factae Citat seu
...otius ad incidentiam Causae et actoratus vestri conz se actricem insti-
...uti adcitat advidendum et audiendum vos, ~~se~~ se actricem mediante
...ententia Judicij officij nostri a Comportatione et Extraditione
Rerum mobilium fatis olim Gnosi Casimiri Biatecki
mariti sui sat minutissimarum nec praetensionibus de Ju-
et Justitia ~~Sua~~ suae actricis legalibus correspondentium "derelictarum" per
vos indebite Gtensa et affectata ex rationibus in Termino
Termini vobis enucleandis Liberam pronuntiari quinimo
circa easdem se actricem uti nulla gratitudine maritalis
proventus gaudentem ad mentem legis positivae Conservari
vos vero nulliter et indebite conz se actricem processisse
declarari. Poenas ratione indebitae vexae super vobis irrogatis
litis expensas per vos Causatas refundi caeteraq pro Cau-
sae praesentis legis et Justitiae conz vos decerni et sen-
tentiari. Litis itaq Trno advenienti parituri et Judi-
citer responsuri Datum in Cro Praedecenz Feriâ 5ta
post Dm Exaudi proximâ anno Dni 1762.

Causam praesentem uti Extra forum per vos promotam
cum poenis ad competens forum remittendam adinveni in
Casu ad inventi fori

Heredem

Ex prte Gnosae Biatecka
conz GG. Pniewskie et alios
pro Judicijs Grenz Prae-
decenz Citationis Copia

In Cro Praeces

Sabbatho post Domini-
cam Exaudi proxima An-
no Domini 1762

Stephanus de Głogowa Kossowski Praedecen. et Capitaneus.
Vobis Perillri et Adm. Rndo Ignatio Horski Praeposito
Praedecen. Sortes Bonorum Cety vigore Offoziae Traditionis Pos-
sessori, tum Gnosis Antonio et Valentino Szczkowskim, ejusq.
Sortes Tenutarijs Possessoribus, de his ac alijs Bonis vestris
gnlr omnibus Summisq. quibusvis pecun. habitt et habenq. vigo-
re Regio et nostra qua hac in pte fungimur Capita-
neali authe mds, ut in Judicijs nris Crea Capitt Praede-
cen. ~~[illegible]~~
celebramq. pttr ac peremptorie Compareatis. Ad In-
stantiam Gnosi Martini Szadoderski, "Bonorum supraexarat Cety vigore Juriumq. suor. Possessoris" Actt. Qui vos et
praecipue Te Perillris Praeposite Citat idq. pro eo Qua-
tenus Tu Census a Summa sup. Bonis ijsq. Cety in-
scripta (si qui Tibi debebuntur) leves, de Bonis ijsq.
Condescendas, Calculum de perceptis Proventibus re-
das, desolationem Bonorum Compenses Et ideo Citaris
seu Citamini, Sitis Trno. parituri et Judtr responsu-
ri Datum in Castro Praedecen. Feria Secunda post Dm.
Exaudi pxa Anno Dni 1762.

In Castro Praedecen. celebrand. personaliter peremptorieq. Compa-
reas Ad instantiam Mci Josephi Poleski Camerae Terrae Posnan.
Actt. Qui de inhaerendo Manifestationi factae sive faciendae
Citat pro eo Quia Tu non attentis legibus Regni de Securitate Do-
mus alienae ~~[illegible]~~ sanctis, ausus es Bona Vmci Cieplinij cum
famulis nocturno tempore tumultuatim invadere ibidem
accenso igne gazas penetrare et violentias attentare B

Heredem

Copia Citt ex Parte
Gnosi Stadokierski
cum Perillrem Horski Pre
positum Praedecq et alios
Cittos 1762.

In Cro Praedecem Sabba
tho post Dnicam Exau
di proximo Anno Dni
1762

Stephanus de Glogowa Kossowski Prædecensis etc. Capitaneus.

424.

Tibi Meo Augustino Bielicki de Bonis tuis gnaliter omb. summisq. quibus vis pecuniarijs habitis et habendis mandamus ut in Judiciis nostris Castrenis Capitt. Prædecens. primis et proximis in Castro Prædecens. celebrans. personaliter peremptorieq. Compareas Ad instantiam Mei Josephi Poleski Camerae Terrestr. Posnan. Actt. Qui te inhærendo Manifestationi factæ sive faciendæ Citat pro eo Quia Tu indebite respectu rehabitionis ac si laboriosi Joannis nunquam sibi Actt. donati ad Judicium Castrens. Prædecens. concitasti, quoniam per te laboriosi Alberti solummodo per errorem et ignorantiam nomen Joannis loco Alberti exaratum coram Actt. castrens. Varsaviens. Resignatio subsecuta Qua propter ad videndum et audiendum Resignationem præmissam laboriosi Alberti rite et legitime subsecutt. approbari Actt. prout fallo et errore ignorantiaq. loco Alberti nomen Joannis in præmissa resignatione est appositt. et prout eundem Albertum qui duxit in sociam vitæ laboriosam Catharinam de Bonis Modzerowo subditam ad mentem Copulæ Matrimonij ad Juramentum super præmissa admitti eundem Albertum sibi Actt. adjudicari jure hæreditario pœnas respectu temere vexæ ac indebite in Jus Evocationis super te extendi et irrogari, pro quo Citaris Disparituris et Judicialiter responsurus Dtt. in Castro Prædecensi Dia 4ta post Dominicam Exaudi proxima. Anno Dni 1762.

Stephanus de Glogowa Kossowski Prædecensis etc. Capitaneus.

Tibi Meo Bonaventura Pnieuski de Bonis tuis gnaliter omb. summisq. quibus vis pecuniarijs habitis et habendis Mandamus ut in Judiciis Nostris Castrens. Prædecens. primis et proximis in Castro Prædecens. celebrans. personaliter peremptorieq. Compareas Ad instantiam Mei Josephi Poleski Camerae Terr. Posnan. Actt. Qui te inhærendo Manifestationi factæ sive faciendæ Citat pro eo Quia Tu non attentis legibus Regni de Securitate Domus alienæ sancitis, ausus es Bona Vmci Cieplinij cum famulis nocturno tempore tumultuatim invadere ibidem accenso igne gazas penetrare et violentias attentare B

Heredem

Deinde Bona Modzerowo cum Famulis in numero d
Personarum cum Bombardis longioribus et brevioribus
onustis invadere ibidemque media nocte universis hom
pro tunc dormientibus magnos tumultus excitare
Laboriosi Domozak tum et fores destruere et alias
tias Inquisitionibus probandas perpetrare Ita pro
ad videnc et audienc Te respectu attentatarum car
violentiarum Quo prius educenc scritinio pœnis di
lege descriptis super Te extendi, ad Statuitionem e
Famulorum in Termino Termini specificandi pro
dis pœnis Te stringi Pro quo Citatis sis paritur
et Judicialiter respondurus Dtis in Castro Prædec
Fr. 4ta post Dominicam Exaudi proxima ~~[illegible]~~ Anno

Copia Citationum bi-
na ad Seorsivas Rela
tiones sub uno actu re
cognitas Spectan prima
Con Gnosum Bielicki
altera Con Gsum
Dnieuski Citatos utrq
Ex parte M. Polesk Ca
men Fre Posn. Actoris.

In Cro Prædecensi
Sabbatho post Domi
nicam Exaudi proxi
mo anno Domini
1761.

Stephanus de Głogowa Kossowski Praedecen. & Capneus

obis Gnosis Stanislao Jankowski Magdalenae Gnosi Gasparis Li
sieckis Conserti Mariannae Virginis Innuptae Fratri et Soro
ribus germanis Jankowskiis olim Laurentij Jankowski Sa
cre Regie Majestatis Capitt olim Vra Gnosi Josephi Jankowski
Fratri Patrueli germano Nepotibus Principali infrascripti nefandis
Sceleris et Excessus patratori re et ipso facta Executori de
personis Bonisq vestris ac Summis quibusvis pecuniarijs
habitis et habenda mandamus ut in Judicijs nostris Ca
strenae C. Praedecen. prius proximiusve Abhinc in Cro Prae
decen. Celebrandis pli Lme peremptoriaq Compareatis Ad
Instantiam Gnosorum Michaelis et Alberti Fratrum inter
se germanorum Jankowskich Instigatoris Judicij Gisq
Delatorum olim Gnosi Josephi Jankowski Crudeliter
interempti Filiorum Actorum qui vos ad paratum Pro
cessum paratas Inquisitiones Castri praesentis obsigillan
das tum Decretum Eau in Causa prolatum citant Secu
tus ad citant idq post translapsos Trnos Si qui translapsi dici me
rentur idq Rectificatorie rectificando Vobis Causam
et Actionem ~~[illegible]~~ Gnosae Catharinae Pocycka olim Gnosi
Josephi Jankowski Conserti relictae Viduae Matris Suae
Act. idq pro Satisfactione Pro in puncto Educandarum In
quisitionum in Causa Criminis patratae Necis tum pro
repositione Inquisitionum Ex parte olim Gsi Jankowski
Laurentij Vestrae Avi eductas Stringi poenas ad mentem
Legis irrogari Caeteraq pro Causa praesentis Exigentia
decerni et Sententiari Litis Trno parituri et
Judlr responsuro Datum in Cro Praedecen. Feria
Sexta ante Festa Solennia Sacri pentecost. pro
xima Anno Dni 1762

soli datta verū et Legitimū indubitatū Bonorū Constituit
Heredem

Copia citt ex Parte
GG. Jankowskich actt con
G. Jankowski citt

Sabbatho post Domi
nicam Exaudi proxima
anno Dni 1762.

Augustus tertiꝰ Dei gratia Rex Poloniæ Magnus Dux
Lithuaniæ Russiæ Prussiæ Masoviæ Samogitiæ Kijoviæ Volhy-
niæ Podlachiæ Livoniæ Smolensciq; nec non Hereditarius Dux Saxo-
niæ Princeps et Elector Vobis nris Emerentiæ Anna de Bardzinska
olim mei Jacobi Jarnowski Supparidæ Palatinæ Cujaviæ con-
sortiq; relictæ viduæ Matri suæ Joachimo Mathildæ Honoratæ Fra-
tri et Sororibꝰ in servos Germanis Jarnowscius Filiis Filiabꝰ
de Bonis vestris gratiose omnibꝰ sunt quibꝰ vis pecuniarijs
habitis et habendis Mandamꝰ ut coram nobis Judicio nostro
Tribunalitio Regni Petricoviæ en data et positis ne presentis
citationis nostræ rede in 4tuor Septimanis seu tunc dum et
quando causa Presens ex Regestro Publico sibi competentiad ju-
dicandū legitime vocata aclamataq; in ederit personaliter sper
ex pectericq; Comparentis Ad Instantiam Magcæ Stanislaj Glins
Judicis Sochrez Brestens Cujaviæ et Annæ de Obidowskie in-
ceꝰ Conjugum Bonor Stolnicwa et aliorꝰ Heredum actorum
Qui vos in herendo Manifestationi factæ sive faciendæ ci-
tant seu potius ad parandos Terminos Paratæ Decretæ Tan-
ciense paratæ processus paratas inscriptiones tam ex per
te suctus actorius contra vos, Quam vestri contra se act
tam sea alias quas vis inscriptiones aliquas non necessarie
in causa eadem habentes in Regestris Tribunæ pendentes
adeitant pro eo quia vos non attentis Transactionibꝰ in suitu
Bonorum hereditatis Bonowae et Krupki tam per olim mag
Jacobū Jarnowski quam tres citatos in rem actoriā omnia solennita-
tate rei petæ Hereditatis Bonorū eorundem fieri solitam
subsecutis et per vos untimo acceptatis non in tempore de
ge descripto reclamatis, Decretæ Tribunalitiæ Regni Pe
tricoviense in nullo fundamento alio modo in præjudi
juramentis Decreto eodē Tribunalitio specificatis
non attente parte protestatū quod juramentum Heredetatis
Bonorū supra scriptorū vigore Legis et juris titæ per se actis
injustitiæ quæsitæ præjudicare non valeat et Transa
liones premissas universales Hereditates Bonorū eo-
rundem firmantes præmissa juramenta tollere non debeant
Eterius Contractꝰ venditorij in et pro Summa reali et ti-
quida pro Bonis per partes conclusa actis authen-
ticis roboratꝰ et resignatio adventæ Legis in herendo
Contractuj resignatorio sub secutæ omnig satisfactione
solūdata vera et Legitima indubitatæ Bonorū constituit

Heredem

Heredem his omnibus solennitatibus de lege incumbentibus
Transactionibus Hereditatem Bonorum eorundem Boniewa
firmantibus factis et recognitis premissum Decretum
Tribunalitium Sabbatho post dominicam Oculi quadra-
gesimalem inter se actores ab una et vos citatos parte
ab altera ex aliena inscriptione vim legis Sapi-
entiae in se praeferens condicticiam in contu-
matiam sine personalitate actorum vos procurastis
exindeque summum damnum et praejudicium actoribus
intulistis. Qua propter Citamini ad videndum
et audiendum Decretum Tribunalitium Regni Petri-
coviense ex rationibus justis et juridicis futuro
in termino exprimendis ut in nullis documentis
et Rationibus suffultum quinimo ad solas manifes-
tiones nudas tantum per citatos factas tum et jura-
tum minime necessarium prolatum et subsecutum te-
ri, executionemque Decreti Tribunalitij Regni Pe-
coviensis sistis causam eandem pro resolutione decreti
Tribunalitij summopere praejuditiosi Legi et jus-
titiae contrarij remittendam decerni Transactiones vero
intuitu Bonorum Boniewa et Krupki per vos in
suorum actorum ad mentem legis subsecutas omni
Satisfactione solidatas tum et Decretum Terres-
Lanciciense feria secunda post festum ascensionis in
Cetum Domini Nostri JESU Christi anni 1761, ut
cum Lege et justitia ac documentis conforme in-
tato approbari circa Hereditatem toties mentio-
torum Bonorum actores in perpetuum conservandos declarari
caeteraque pro causae exigentia legis et justitiae docum-
torum circa vos decerni et sententiari pro quo cita-
mini sitis parituri et judicialiter responsuri d.
Petricoviae feria 6ta post Dominicam rogationum p.

Anno Domini 1762

Copia Attnis pro Pte
Magor. Glinskich
Actt. con. 981 Jar
nowskie

In Cro Praedecensi Sab
batho post Dnicam
Exaudi proximo An
no Dni 1762

Stephanus de Głogowa Kossowski Praedecens q. capitt
[illegible] ius inr de
[illegible] summis
[illegible] rio et [illegible]
[illegible] mdmus
[illegible] ng Feria
[illegible] Castro nro
[illegible] areatis.
[illegible] Actt. Qui
[illegible] tt authen
[illegible] etiam
[illegible] tat, qdq
[illegible] seu exclu
[illegible] tempor
[illegible] owska,
[illegible] post sub
[illegible] o variis
[illegible] unebri
[illegible] agiis, erro
[illegible] tt consiro
[illegible] vos a pra
[illegible] el Pnosce
[illegible] nitate
[illegible] dicari
[illegible] ti dern
[illegible] advenien
[illegible] Cro Pra
[illegible] Adomi
[illegible] Derelitt

Stephanus de Głogowa Kossowski Capitaneus

Ill. Mgo Josepho Potocki Camerario Thri Romaniensi Bo
norum Modzerow et aliorum haereditarii Causae
in Praesentia Bonis tuis ac Summis quibus
vis pecuniariis habitt et habenie Vigore Re
gio et Nostra Capitaneali qua hac in parte fun
gimur Authe Mandamus ut in Judicijs Nostris
C. C. Praedecensi prius proximiusve ab hinc in
nostro Celebrandis pbri Lmi peremptorie
Compareas Ad Instantiam Generosorum Alexandri
Paretis Caietani Stanislai Filiorum Madalinskich
Bon. Raczkow et aliorum Suo Jure Possessorum
Actt. Nostre Inhaerendo Documentis in Trno
Trni producendis tum Dni Ea in Causa Latis
Citant Seu potius Adcitant idq meliorando quos
vis Trno Trni defectus ad Incidentiam et Inscriptio
nem Causae in Regestris Antea actis Judicijs pen
dens Quatenus tu Labros Jacobum et Evam
Conjugum tum Catharinam Matrem Ubernia
kow cum liberis Inventarijs totaq rect Supelle
ctili Cri domestica ex Bonis Raczkow profu
gorum in Bonis tuis Commorantium et degen
Actt. modernis Extradas Cum poenis Statuto
Regni descriptis Extradas Carentiam Laborum Cum
Expensis Sis partuniis Datt in Cro Praedecensi
Feria Quarta pt Festa Solennia Sacri Penteco
ten pdima Anno Dni 1762

In Crō Praedecen Sabbatho
post Dominicam Exaudi
proximō, anno Domini
1762.

Stephanus de Głogowa Kossowski Praedecens q. Capitt
Vobis Gnosis Josepho, Casimiro, et Jacobo Fratribus inr se
Gernis ~~Polichnowskim~~ Filiis ac Eleonorae datae Ursulae de Gnis vris gnte omnibus, summis
quibusvis pecunis habitt et habenis vigore Regio et nra
qua hac in pte fungimur Capnealis authe mdmus
ut in Judiciis nris Castrens Capitt Praedecens Feria
Secunda abhinc prius vel proximius in Castro nro
Praedecens celebranis pntr peremptis compareatis.
Ad Instantiam Gnosi Ignatii Jankowski Actt. Qui
vos Inhaerendo Maioni suae coram Actt authen
Rgni cons vos factt vel faciendae citat, ac etiam
ad Inscronem vram cons se actt factt adcitat, Idq
ad videns et audiens vos, ad restitutionem seu exolu
tionem Quotae pecuniariae Notabilis, tam tempore
infirmitatis, ol Gnosae Franciscae Polichnowska
Sororis vrae Gernae sui vo Actt Contis, quam post sub
secuta pmittentibus Superis ejusq fata, pro variis
mentionatae Sororis vrae necessitatibus, ut pote Funebri
apparatu, absolvendis Sacris aliisq piis suffragiis erro
gatae stringi et compelli et haec praevio pse Actt consro
porigendoq ad Judm nrum Regro sententiari, vos a prae
tensis indebite rebus mobilibus fatis ejusq ol Gnosae
Contis Actt derelictis sibiq actori stante infirmitate
condonatis, abjudicari, et sibi actt easq adjudicari
Caeteraq pro caae Gnens exigens cons vos Statui dern
et sentenari, citni igit et adcitni, Sitt Trno advenien
parituri et ad Oma respone Datt in Cro Prae
decens F. Sexta pt Dnicam Exaudi proxa A Domi
1762 Conegundae de Rozrazewskie Matri Derelictt
viduae tum Filiabus Polichnowskim

Expte P. Jankowski
wnę PP. Polichnowski
citt Copiae.

1762

In Crō Praedecen Sab-
batho pt Dominicam
Exaudi proximo An
no Dni 1762

Stephanus de Głogowa Kossowski Praedecensis et Capitt Tili Gnoso Stanislao Zarębа Tyminiecki Burgrabio Castrensi Siradiensi Bonorum Trzebuchowo Majus erga Magcos Fratres suos et alios Haeredi de his cum aliis Bonis Tuis gnlis omnibus ac Summis quibusvis pecuniae habitt et habendae Capti authe mandamus ut in Judiciis nostris Cresq Capitt Praedecensi Feria secunda ab hinc prius vel proximus Celebrandae pntis ac peremptt Comparcas Ad Instantiam Gnosi Andreae Raciecki Vice Burgrabij Castrensis Radziejoviensis Actt Qui Te Inhaerendo Mandati suae coram Actt Authoris Regni cum Te factt Citt, Jdq ad videndum et Audiendum Sententia Judicij Officij nostri respectu objectae nunquam probabilis explagilationis Laboriosorum Mydlakow Te indefectu probationis poenis ad mentem Legis multari seq Actt ab Acteratu liberari tum et distinctas poenas tam ratione evocationis ad Incompetens forum quam Circumscripti honoris decerni et Jdq Caeteraq pro Causae praesentis exientia contra Te Statui Decerni et Sententiari Citt sis paritum et Judicialiter Responsurus Datt in Castro Praedecensi, Tra secundo post Dnicam Exaudi proximum Ad 1762

Copia Citationis propte G. Raciecki cum G. Tyminiecki

In Crq Praedecensi Sabbatho post Dnicam Exaudi pxa Anno Dni 1762

Jmj

Actum in Castro Praedecensi, Feriâ Quar-
post Dominicam Exaudi proximâ, Anno
Domini, Millesimô, Septingentesimô,
Sagesimô, Secundô.

Videatur hoc loco Manifestatio certa una cum Protestatio-
ne ex re et personali Comparitione Famati Michae
Lorens Civitatis Sacrae Regiae Majestatis Praedecen. Jnc-
lae, in et con. Generosum Albertum Kosinski Vice Burg-
bium Castren. Praedecen. ratione sui Manifestari

Regestis Tertiis Dei Gratia Rex Poloniæ Magnus Dux Lithuaniæ 4.
Russiæ Prussiæ Masoviæ Samogotiæ Volhyniæ Podlachiæ, Smolenskiæ
Podoliæ Severiæ Czernichoviæ etc. Rex Hæreditarius Livoniæ Suecie
Cymeps et Electus.

Nagio Adalberto Szadkowski Venatt. Gostinen Bereznen Bryszewa
n Attinentijs Heredi de Personis bonis tuis ac Summis quibus eis
unarijs habitis et habendis vigore Regni et nostra qua hac in
nte fungimur Authoritate mandamus ut in Judicijs nostris Terrestri
is Lockazeviensibus celebrandis, personaliter legitime peremptorie
e Compareas ad Instantiam Nobilis Helenæ de Merzyckie olim Nobi
Hyacinthi Szadkowski Venatt. Gostinen Relictæ vidue Matris, tui
nus Fratris Germani, et Successorum eorundem Felicium et Felic
rtum Uti Domicilialitati et Reformationi quæ de latis indy
ne eo quatenus Tu summarie pro variis rebus, et Negotijs Nobi
Matris Actricis maritum, a te spectantes Literas, et res mobiles post
ohn M. Letzum Szadkowski Capitaneum Regiminis Grandis Regnæ Fra
Comp. Nobilis defuncti
Subsid vestimenta omnia eodem usus, sub Regestro relicto Compar
Fide Orare[illegible]

Stephanus de Glogowa Kopczanski Radecen: Capitaneus. 431.

Nobi Gros Nathie Dobrolenskie Actis certe in Bonis Dembowka Alias Ky
rzepori de his ac alijs Bonis tuis gratiliter contra ac Summis quibus eis pe
cun habitis et habend vigore Regis et nra qua hac in parte fungimur Capitt
autte mandamus ut in Judicijs nris ac Capitt Radecen Feria Secunda ab hinc
in Cô Radecen celebrand prox ac peremptorie Compareas ad Instantiam
Instigatoris Judicij officij nostri Ejusq delatorum Procurat Nathi
Leszcki et Ludi de Dobrolenskie ejusq in vicem legitimorum actt
Qui de et quia Ipsa Consors in personali Gresi Nathi sui autte ea
ipsa citata ad videnda et audienda de intentatis dictorum actt
Excessus Diffamationis Sibi Actrici Consorti Conceptionum in Obla
tione cæ præparatum in fictionis previa ea in Causa decernendo Sen
tiam Sententia Judicij nostri puniri, ad Statuitionem q Laboriosi
Stanislai Famuli Tui aggressis pro deponendo fidedi veridicis
Testimonio: quo per acta apud Deareta: et strictis celeriq pro Cau
se presentia Sententiam de Statu decerni et Sententiari Sic
Termino adversario pandum et Judicialiter responsuros Datt
In Cô Radecen Feria Quinta post Festa Ascensionis Domini
Ten proxima Anno Domini 1776 Re. # Inherend Protestationi
sub Coram actt autte Nobi facta vel faciend #

Jmj

Actum in Castro Praedecensi, Feriâ Quart[illegible] post Dominicam Exaudi proximâ, Anno Domini, Millesimô, Septingentesimô, [illegible]xagesimô, Secundô.

Videatur hoc loco Manifestatio certa una cum Protestatione ex re et personali Comparitione Famati Michael Lorens Civitatis Sacrae Regiae Majestatis Praedecen. Jnc[illegible]le, in et con. Gnosum Albertum Kosinski Vice Burg[illegible]

Copia Citt. ex Parte Gnosorum Lewickich Conjugum ad[illegible] con. G. Dobrzelewski Citt.

In Crô Praedecen. Feria Quinta post Festa Solennia Sacri Pentecosten proxima anno Domini, 1761.

Augustus Tertius Dei Gratia Rex Poloniae Magnus Dux Lithvaniae
Russiae Prussiae Masoviae Samogitiae Volhyniae Podlachiae, Smolensciae
Podolliae Severiae Czerniechoviaeq Nec non Haereditarius Dux Saxoniae
Princeps et Elector. 432.

Ti Magco Adalberto Szatkowski Venatt. Gostinen. Bonorum Bryszewa
m attinentijs Haeredi de Persona bonisq tuis ac Summis quibusvis
cuniarijs habitis et habendis Vigore Regio et nostra qua hac in
orte fungimus Authoritate mandamus ut in Judicijs nostris Terrestri:
us Sochaczewiensibus celebrandis, personaliter Legitime peremptorie
q Compareas ad Instantiam Miae Helenae de Morzyckie olim Mci
Hiacinthi Szatkowski Venatt. Gostinen. Relictae Viduae Matris, tui
nuoq Fratris Germani, et Successorum ~~olim~~ Eorundem Filiorum et Fili:
arum Uti Dominae Advitalitialis et Reformatoriae quae te citat indq
ro eo quatenus Tu ~~[illegible]~~ Summam, pro varijs rebus, et Segetibus olim
Mcum Actricis Maritum, a te Spectantes Solvas, et res Mobiles post
olim M. Petrum Szadkowski Capitaneum Regiminis Guardiae Regni Fra:
Germanorum, Sterilitas decessum
Subiicit vestimenta omnia exotici usus, sub Regestro relicto Compor:
tes, ac in omnibus praetensionibus undequaq promanantibus uti Dominam
Advitalitialem pauficites, Lisq Termino paretunes et Judicialiter re:
spensurus, Datt. Sochaczoviae Feria quarta post Festa Solennia
Sacri Pentecosten proxima Anno Dni 1762.

Copia Citt ex Parte m.
Szathowska actt
con m. Szathowski ve
natoriae Gestinen. Citt

In Cro Praedecensi
Feria Quinta post
Festa Solennia
Sacri Pentecosten
proxima anno
Domini 1762.

Stephanus de Głogowa Kossowski Praedecen. et Capit. 433.

Vobis Gsis Petro et Annae sive Alberius mris de Chrząszczewskie Rzeszotarskim conjugibus de persona bnis vris ac Summis Gntis omnibus quibusvis pecuniariis habitis et habenda vigore Regio et nra quahac in pte fungimur Capitis authe mandamus ut in Judiciis Crem Capitis Praedecen. Feria secunda ab hinc prius proximiusve in Cro nro celebram pntis ac peremptis Comparentis Ad Instantiam Instigatis offii pen. ejusq delatis mcae Emerentiannae de Bardzinskie Patris et Joachimi Jarnowski filii Actis Qui vos in haerendo protestaoni suae Coram actis authen. factae sive facien. citis p poenis Legibus Rni descriptis per vos vro Succubitis et demeritis ex eo. Quia vos signater vro tu Gse Rzeszotarski omnia sibi Impune cedendo praesumendo causus es ac praesumpsisti honorem coram dignis personis sui actis intaminatum vitae equipollentem prostituere laedere et contemptuare his nundum saciatus illicitis ausibus, ausus ac temere praesumpsisti Bna suorum actis Invadere rixas et Contiones domi suorum actis potiusque reperibilium ac hospitantium movere in duellum lege publica vetitum provocare nec non ultra praescriptum Legis (: posita citione in Bnis Osiecz :) extra forum causae poenam evocare. Exindeq poenas in vos trahere p quibus super vobis decernendis citni ad videndum et audiendum Inquisitionem seu scrutinium ea in causa quod et vobis licitum erit educi et expediri, ac nihil ominus ad statuitionem providi Bigosinski de Brzezie Mlis praesumendis ex ipso poenis, respectu irrealiter Coram actis Crem Brestis con. se actis Recognitae Relaonis stringi, super vro statuendo poenas ad mentem Legis extendi te quoq Gse Rzeszotarski ratione Ejusdem Mlis ad praemissa subordinaonis suorumq actis protestationibus ac Tmis tuis vexatoris p Supra scrum Mlem, sibi actis in Bnis Osiecz positis circumscriptionis, irrealiumq non quam probabilium obiectionis, seorsivis poenis affici Ceteraq in talibus fieri decerni et Sententiari, Sibi Paritis Judicialiterq Respon. Datt in Castro Praeceden. Tra 2da pt Exaudi Ao Dni 1762

Copia Litt Expte ~~Gnd~~ Mgr
Jarnowskich actt
con Jsos Rzeszotar
skie citt.
1762

Feria ~~Secunda~~ Sex
ta ante Ftum San
ctissimae et Individua
Trinitatis pra cto
Dni 1762

Actum in Fundo Bonorum Villae Komorowo, Feriâ Secundâ post Dominicam Exaudi proximâ, Annô Domini Millesimô Septingentesimô Sexagesimô, Secundô.

Officium Castrense Capitaneale Praedecense Commissoriale Juratum, ad Affectationem et Requisitionem Partium Jure inter se agentium infranominandarum ad Fundum Bonorum Villae Komorowo die in Actu descripto Condescendendo, ibidemq virtute Decreti Crensis Praedecensis, Feriâ Secundâ post Dominicam Jubilate proximâ, Anno Labenti, Inter Mcum Joannem Comitem â Gora Skarbek Ensiferidam Brestensem Cuae Dominum, et Nobilem Petrum Maliszewskij Famulum Actores et Citatos, atq Gnosum Sigismundum Stempczynskij Citatum et Actorem prolati, Quo mediante, suspensa decisione Actoratuum, tam respectu Pretensionum ex Fundo suprascriptorum Bonorum Komorowo pullulantium, quam intuitu peractarum Violentiarum mutuo sibi institutorum. Condescensio Gnosi Burgrabij Crensis Praedecens vel ejus Commissarij Jurati in Fundum toties dictorum Bonorum Komorowo in et pro Feriâ Secunda post Dominicam Exaudi proximâ, nempe superius in Actu Connotatam mutuo Partium sumptu Conducendi adinventa; Gnoso vero Burgrabio sive Commissario Jurato, Causae ejusque ad mentem Terminorum et Manifestationum Partium, praevijs etiam si id necesse fuerit educendis Inquisitionibus, tam in Causa Pretensionum, quam et facti decisio, bonificationis et Compensationis cui â quo et quanta provenerit sententiatio, poenarum super quo et pro quo intererit Irrogatio, Statuitionis inculpatorum Terminis Comprehensorum si necessaria fuerit adinventio, Partiumq in Omnibus et Singulis Cathegorijs nihil irresolutum relinquendo disjudicatio moderatio, ac Complanatio praecommissa, Partibus vero Decisioni Gnosi Burgrabij sive Commissarij paritio et acquietio sub Poena Banitionis illo in Termino et Coram eodem Officio in Casu Contraventionis publicanda demandata est; alias Decreto eodem Crensi Praedecensi fusius in se Canente, in Praesentia Mgci Petri Skarbek Ensiferidae Brestensis Cuae, ac Gnosorum Nobiliumq ad Actum hunc Congregatae praeconisante Mnli Regni Gnali Alberto Łozwinskij de Wielbzy

de Wietrzychowice Authentico et Jurato Actuj pnti adstante Ju-
ctionem suam fundando, Partes ad Inscribendam Comparitionem
mare fecit. Quibus et quicq Mgco Joanne Comite â Gora Skarb
Ensiferida Brestenq Cuae Domino, Nobili Petro Maliszewskj Fa
Actoribus et Citatis personaliter, Gnoso Sigismundo Stempczyn
Citato et Actore itiq personaliter Comparentibus et secum Con
vertentibus, quarum „Controversijs Partium„ et quicq Actoreae ac Citatae Mgci Joannis
mitis â Gora Skarbek Ensiferidae Brestenq Domini atq Nblis Pe
Maliszewskj Famuli Executionem Decreti Crenq Praedecensis sup
us de Actu exarati; robore cujus pnsens inhoata est Condescens
expostulantis, Citatae vero et Actoreae Gnosi Sigismundi Stempczy
sistendo eanq Remissionem totius Causae in fundamento Mafnis c
Actis Crenq Praedecenq Feriâ Secundâ post Dominicam Cantate p
mâ, Anno fluenti de Insubsistentia pinserti Decreti Crenq Prae
cenq ad Personalem sui Comparitionem factae, et suo Officio Conde
scriali reproductae ad altius subsellium Concludentis, et affectanti
ram se factis exauditis. Quoniam Gnosus Sigismundus Stempczyns
manifestationem, prout superius mentionatum est, contra Decr
Crenq Praedecense altius de Actu exaratum, de Insubsistentiaq
intulit, et eanq in mensa Officij sui Condescensorialis repon
jus Resolutio Officij sui Condescensorialis minime Competi
inde Obstante ejusq, Partes cum Ipsarum Causis rursus a
dicia Crenq Praedecenq remittendas esse censuit, prout Rem
pnsentibus: Conservando in eiusq Judicijs Crenq Praedecenq Par
utrisq Trnum sine quavis Adcitatione comparendi respond
Controvertendiq peremptorium Decreti pnsentis vigore.

Josephus Pogonowskj Burgrq Crenq Brestl, V. Not
et Commissarius Juratus Praedecenq m

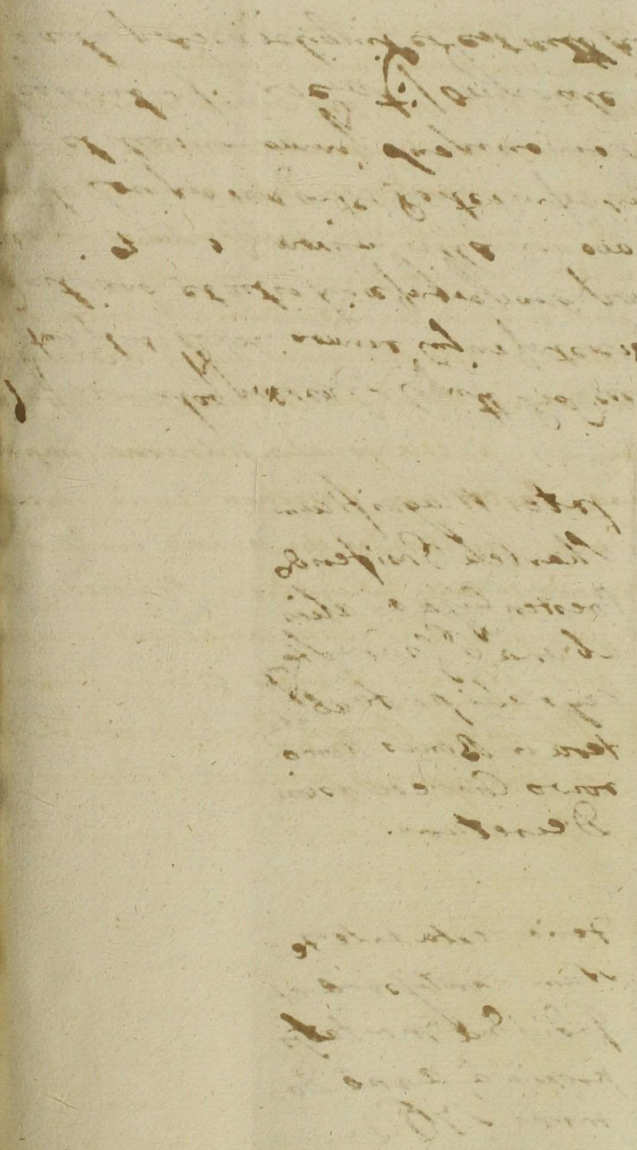

Ad officium actaq praesen Cre Capitt Radecen pstr vens Gnosus Albertus Gluszkowski nomine cujus Interess obtulit officio praesen ad actiand et actis hisce Ingrossand perscrib Decretum Condescen in Tunedo Bonorum nilla Komorowo per officium Commissionale Loci praesen inter Partes infrascriptas prolatt Sanum Salvum et illaesum omnibus suspicionis nota Carens tenoris Sequentis ||: Inserat :|| Originale Tjusd Decreti hic in ca acta praesen reliquit et est actt hisce connotatum.

Inter Magnificum Sharbek Ensiferiae Bresten Cujae ac alios ab una, Gnum Stempczynski parte ab altera in Bonis Komorowo Condescension Decretum.

Feria Sexta ante Festum Sanctissimae et Individuae Trinitatis proximâ, annô Domini 1762.

Augustus Tertius Dei Gratia Rex Poloniae magnus
Litt Russiae Prussiae Masoviae Samogitiae &c &c

Tibi Mfico Andreae Zawisza Morzycki Ensifero Bidgostiensi
Bonorum Morzyce heredi de his ac alijs Bonis tuis gnaliter
omnibus ac summis quibusvis Pauniarijs habitt et habere
mandamus ut in Judicijs nostris Terrestribus Lucicensibus
Sua Cadentia Celebrandis personaliter ac peremptorie
Comparias ad Instantiam Gnosi Antonij Mchowskij vi
Beergrabij Crenae Covalienae ott Gnosi Casmiri Mchowskij
ex Josa Theressia Morzycka matrimonialiter percati
Filij ott vero Gnosorum Chrisphori Feliciani et Antonij
Mchowskich Steriliter de hac luce decessorum Filiae
Xtri Germani medietatis Bonorum villae Wiecinino
tam ex Capite Praedicti ott Gnosi Parentis sui qm
et Eorundem Gnosorum Patruorum Suorum Beneficiorum
Jure naturae heredis actt Qui te Adherendo mani
festationibus suis coram actt authentitis Regni factt
et faciendis ac alijs Transactionibus authentitis ~~[illegible]~~
~~[illegible]~~ meliorandoque quoscis defectus anterioris Littnis ex
Parte sui ~~sui~~ actt contra te Editae necdum Resolutae Litt
ad videndum et audiendum, Documenta quevis ac Tran
sactiones tam authenticas qm hirograficas fatis Supra
scripti Gnosi Antonij Mchowskij Sui actt Patrui
de Relictas ac circa quesitam hereditatem Praefatae
medietatis Bonorum Wiecinina per Gnosos Nicolaum
et Joannem Mchowskie tibi extraditas in ordine
Luculentius Enucleandae Causae Infrascriptae praevia Com
portatione Juratoria Super Realitatem Comportan
dorum deponenda per Sententiam Judicij nostri Insta
taneae

Comportari Sibiq actt Comonicari et extradi quibus comp
tatis Transactiones quasvis per Prelibatos Gnosos Nico
et Joannem Mchowskie Respectu hereditatis mem
ratae medietatis Bonorum Wiecinina in Rem tui Co
actt quibusvis authenq et singulaliter Castrenq Prestenq eo
quovis modo factas et Recognitas uti Praetermisso Seu
Potius Celato Se actt unico (ut Praemissum est) Ep
medietatis Bonorum Wiecinina Jure nature herede
ideoq Illegaliter Incompetenterq Subsecutas Cassa
et anihilari, Eadem Bona Jure hereditario et Su
cessivo in actt devoluta totaliter et Plenarie pro re
Sui actt adjudicari, Condescensionem de Eadem medie
Wiecinina praevio deperceptis proventibus Prestando Cau
Impungij, ac In omnibus et singulis Pretensionibus fa
se actt Pacificari, ceteraq pro Causae Praesentis exigen
Contra te Statui decerni et Sententiari Sis Termi
itaq Pariturus et Judicialiter Responsurus Datt
Feria quarta post Pentecosten ano Domini 176

Ex Parte Gnesi
Mchowsky v Bbli
Contra M Zawisza
Morzycki Copia Litteris
Judit Trestrky Lacinius
Anno Dni 1762

Sabbatho pridie Hi
Sanctissimae et Indivi
duae Trinitatis Anno
Domini, Anno ut
supra

Augustus Tertius Dei Gratia Rex Poloniae etc. 438.

Vobis Perillri et Adm Rndo Ludovico Bratoszewski Ca
nonico Cathedrali Vladislaviens tum Gnoso Joanni
sive alterius Nnis Chędzynski Bonor Chode
czek Possessoribus de Causa infrascra Personis
ac Bonis vestris gnth omnibus mandamus
ut in Terminis Communibus Trribus Lanciae
proxime et immediate abhinc Lanciciae
celebrana pntr ac peremptorie Compareatis
Ad Instantiam Gnosor Valentini Paren
tis et Joannis Nepomuceni Regentis
Trris Lanciae Filij Gajeżkich Actt Qui
Vos Citant seu potius loco peragen
dae Executionis adcitat idque pro eo.
Quatenus Vos Jura sua quibus praefa
ta Bona Chodeczek possidetis reprodu
catis quibus reproductis Summas (si
que Vos rite et legitime concernerint)
levetis de levatis quietetis Documenta
quaevis Szczaviniana ad Bona praedicta
Chodeczek spectantia Comportetis de Bo
nis Condescendatis et id quod Juris erit
Praesensq Negotium poposcerit adim-
pleatis. Pro quo Citamini sitis pari
turi et judtr responsuri Datum Lan
ciciae Feria Sexta post Festa Salen
nia Sacri Pentecosten pxa Anno Do
mini 1762

Copia Citt ex Parte Gno
sorum Gajewskich
actt con P. Illrem Rdm
Bratoszewski Tum
G. Chądzinski Citt

In Cro Praedecen Feria
Secunda postridie
Festi Sanctissimae
et Individuae Trini
tatis proximâ, An
no Domini 1762.

Ad Officium Actaq praesens Castr Capitt Praedecens pnlr
Veniens Perillris Rmus Franciscus Boruchi Plocens
Canonicus Dąmbrovicens Praepositus Solennem Suo
et Mci Mathiae Boruchi Subdapiferidae Brezinens
Fratris Sui Natu Minoris nomine ~~intulit~~
~~infertq Manifestam Solennem~~ in et Contra Mcum
Adalbertum Jezewski Subdapiferum Plocens
partem adherens tum Judicium Terrestre Lanc
intulit infertq manifestacionem idq in eo Quia
ipsi et quia Mci Judices non attento quod
Causa ~~praesens~~ intuitu exemptionis Bonorum
Nowe in Judicijs Ordinarijs Tribuens plus quam
per Spacium Annorum Quinquaginta Commoras
et ibidemq Decreta Condemnaciones Processumq
~~[illegible]~~ tam cum anteactis
Haeredibus quam etiam Creditoribus fere innume
rum lucrasset Auri Sunt Causam canae limites
Jurisdictionis Terrestris excudens sibi appro
priare ex Actoratu Mci Jezewski Haeredita
tem Bonorum Nowe defectuose probantis Con
descensionem assignare ac per id eum jam
quasi Haeredem Constituere se actores inju
riare quapropter Manifestans Sentiens se esse
in Juribus laesum Suo et Mci Mathiae Boru
chi Subdapiferi Brezinens Fratris Sui nomine
iterum atq iterum Manifestatur Offerendo
in omnia debito Juris ordine Vindicaturum
Velle Salva ejusq Manifestis auge Minuens
si necessitas postulaverit faciens pleno in
robore reservata facultate A Pte Boruchi
Ks Pr

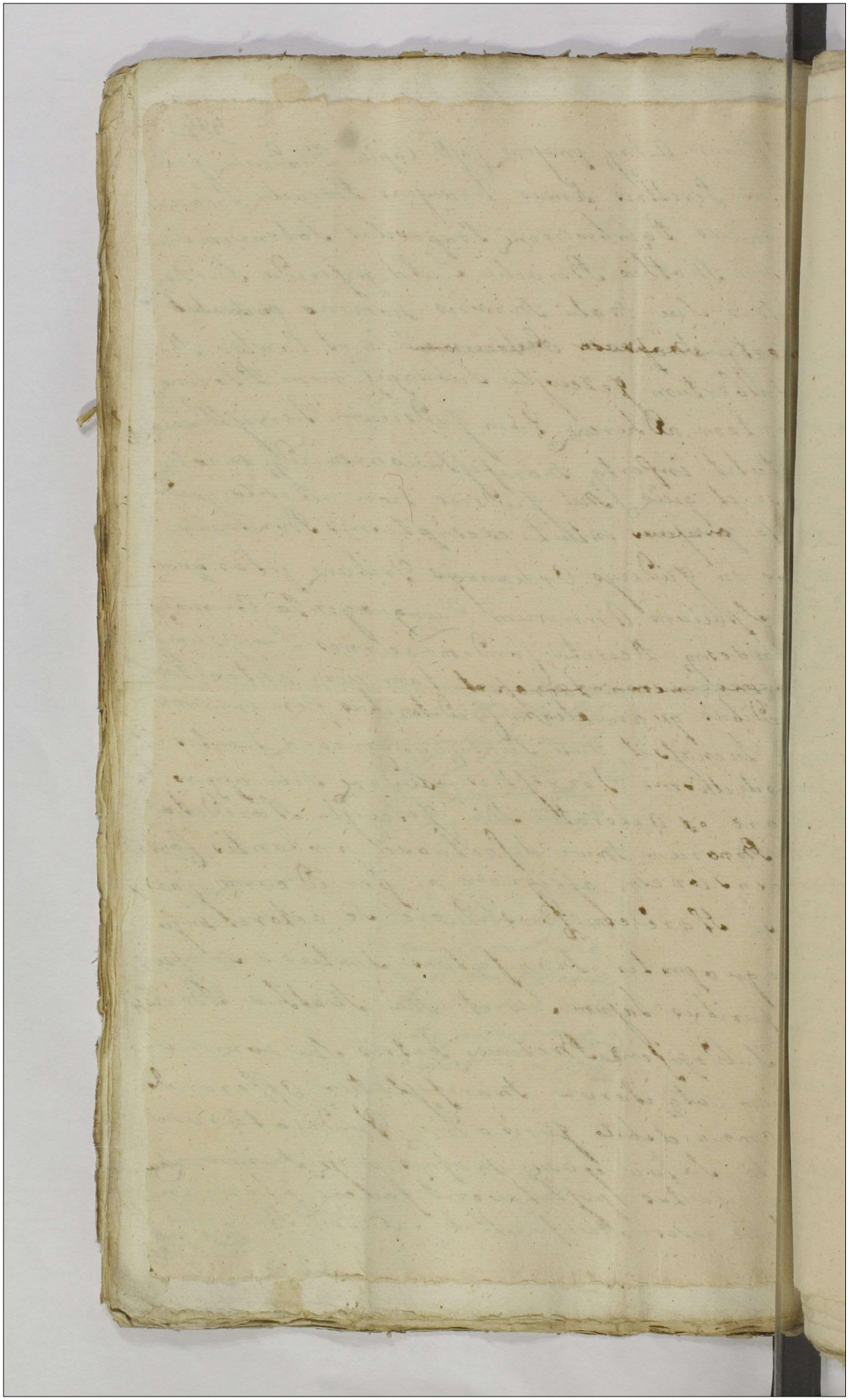

Copia Manifestatio
nis ex Parte Perill=
ustris Rmi Boruchi
Cen. Sm cum Jerie=
uslui facta.

In Cro Prædensi feria
secunda post Fum
Sanctissimæ et In
divisuæ Trinitatis
proxima anno Dni
1762. Idq sub Cele
bratione Judr Cre
Capitt Prædecen.

Actum in Fundo Bonorum Villa Bonieva
Feria Quarta post Festa Solennia Sacri Pentecos-
ten prodicta Anno Domini Millesimo Septingen-
tesimo Nonagesimo Secundo

Coram Nobili Casimiro Zakrzewski Tribuno Cohaliensi et Judice Ca-
strensi Radziejoviensi in Sententia Nobilis ac Prudentis Josephi Bardzin-
ski Pincernae Inowlodensis Ignatij Bardzinski Pincernidae Inowlodensis Jose-
phi Jarnowski Supparij Saltuensis Cujus Josephi Przypatkowski Sub-
dapis Rauiecki Caroli Bogusławski ac aliorum quam plurimorum
ad Actum praescriptae Congregationis nec non Mathis Regni Mathis Simi-
ri Josephi Sytnicki de Villa Boiecz Majoribus authentice et juratis actuum Judi-
cialium et Jurisdictionum judicialis in Erasmino Stanislaus Iudicium
mente decreti Tribunalis Regni Petricoviensis Sabbatho post Dominicam
Oculi Iudicium prodicto Anno nunc labenti pro Relictam et Successo-
ribus Nobilis Caroli Jarnowski Supparij Saltuensis Cujus ex una et
Nobilis Stanislaum Zawacki et Annam de Piotrowskie Pinskie Judi-
cis Castrensis Lorecensis Cujus parte ex altera ac alias prolatis Lau-
dis Decreto Inquisitum et sententiatum est Quatenus Partes
Utraq; in Fundum Bonorum Bonieva et Kruszki Judicia Terre-
stria vel Officia Castrensia et quidem Nobilis Jarnowskie Judicium
Terrestre vel Officium Castrense Iuniviadz vel Radziejoviense seu Radziejo-
viense aut Lentinense vel Orsusiense seu Covaliense seu Lanciciense aut Offi-
cium Castrense Dobrominense seu Brzesciense vel Pinskie ex
Conjugum causa Judicia vel Officia Supprasens in et pro Festa Quarta
post Festa Solennia Sacri Pentecostes Anno decreti mutuo Partium
per Festa Solennia Sacri Pentecostes Anno decreti mutuo Partium
Stamptis Conducerent adinventum Quod Judicia Officia Duorum Ubi Duo
Unius Ubi Duo absentia absentia non obstante unus modo unus Nobilis
Judex aut Officialis a qua cura Parte Conducendus adsit, Summas
Nobilis Jurisdictionis Conjugum in Bona Bonieva et Kruszki Importa-
tas seu in non Creditorum exolutas liquidaret Connotaret Cogno-
scere rescriberet Solutionem earundem Citra tamen provisionem acti-
ta Personae Nobilis Pinskich in Bonis Bonieva Continuata
premissis contra Calendo de proventibus uti post Transactionem

modo primum resolutas Injungeret de desolatione sive repera
Bonorum inquireret Inquisitiones ubi necesse fuerit expedire
ramenta pro exigentia negotij exciperet Provisiones Ptos Z
widzkie a residua summa non exoluta respicientes ab Ac
Capessitae Possessionis Bonorum per Mgcos Plinskie ad Ac
deoccupationis per Ptos Jarnowskie infra assignandae liquida
Solutionem earundem pro re Ptorum Zawidzkich per Mgcos Pl
demandaret Satisfactionem et Bonificationem cui quantum
quo provenerit adinveniret eademque Satisfactione et bonific
ne demandata deoccupationem Bonorum Boniewa et Krupki in
Mgcorum Jarnowskich subsequendam decerneret Partes pro e
tia negotij Legis et Justitiae praecisa appellatione et non obs
tibus Mafnibus quibusvis et Terminis in protestationem Ju
exquirendis discrepantia Judicantium in Sententijs non atten
finaliter decideret disjudicaret et deplano in rem Conclude
Quorum vel cujus Judij vel Offij decisioni Partes parere et a
escere debent et tenerentur Sub poena Banitionis illo in
mino Condescensionis super Parte Contraveniente publicand
alias Decreto eodem superius de Actu expuncto uberius praemiss
edisserente legitime in diem hodiernam Cadente et provenien
sistendo itaque praelibato Decreto ad executionem praeinser
Decreti Condescendendo fundata per Mnlem Regni Plem
expressum Jurisdictione ad Inscribendam Comparitionem
principaliter secum agentes acclamare fecit Quibus tali
Acclamatis et quidem Relicta et Successoribus ott Mgci Ja
Jarnowski Actt et Citt per Mgcam Emerentiannam de
dzinskie Jarnowska matrem suo et liberorum suorum
ne pnlr Mgcus Stanislao Plinski Judice Castrense
Cujae et Anna de Obidowskie Conjugibus Cittis et Actoribus
Eundem Mgcum Plinski maritum suo et Contis suae n
pnlr Officium Condescens Castrens Radziejoviens ad Sat
ctionem praelibati Decreti Tribunae superius de Actu expuncti
ordine peragendorum se se accingendo Partibusque in Causa p
prosequi Jubet in prosecutione licet quidem Mgcus Stan
Plinski Judex Castrensis Brestt Cujae suo et Mgcae A

de Olidowskie Contis Suae adversus Relictam et Successores
ott Mgci Jacobi Jarnowski Supparid Patrum Cujae Ma-
nifestationem quam et Terminum Sabbatho post Domini-
cam Exaudi et quid Masnem Pmissam coram Actis Castrense
Brestt factam Jam autem Terminum per Mtem Recognitum
uno hoc eodemq Actu Recognitt de vim Legis Sapientia Relevatio-
neq Decreti Superius mentionati reponit sistendoq executionem
Psentis Actus Remissionem Causae expescit cum tamen ab
eisdem tam Masne qm Termino Parti edito Suo quam
Mgcae Consortis Suae nomine Judicialiter recedit Proinde Offm
Psens Castrense Radziejoviense in negotio praesenti proce-
dere mandat in procedendo obstante impedimento exoticae
Militis Consentientibusq Partibus Officium Psens Condescen-
sionale Causam Psentem ad Contenta Decreti Tribunalitij
Mgcorum Judicum Terrestrium sive Officiorum in eodem Decreto
exaratorum conducendorum cum omniq tenore robore ac rigore ad
Feriam Secundam post Festum Nativitatis Sancti Joan-
nis Baptistae Anno nunc labenti proxime incidentem Actu
Psenti limitat prorogat et differt Conservando Partibus
Terminum.

Casimierus Zaluzewski J.C. J.O.R.

444.

Ad Ostⁿ & Inoza Castravina de Dambrue olim Inozi Pauli Dambri cum Inoza Theresia Nicnorowska prime olim Ginl Ilori Pauli Dambri secundo ad Ostⁿ Vot Inoz Andred

443

Michael Augustinus ab Ossolin Thomski Govalien & Capneus Sibi Inozo Francisco Remiecki olim Inozi Nicolaj Remiecki cum olim Inoza Marianna de Serpe secundis Mbr progenito Filio Sortis Certe in Bonis Villæ Logorsk Filio Hæredi et Possri de his ac aliis Bonis suis quib. Cõmunibus Summissis quibuscunq; pecuniis habitis et habendis vigore Regio et Stra qua hac in parte Principium Capneali Authe nds vel in Judicijs his Brev Capitd Govalien Causas Officij Ejus & terminorum p Inorlanar Feria secunda ab hinc prius proximiusve in Gro Govalien Celebrandis prite perempto vel Compareas Ad Instantiam Inozi Josephi Chrisztchowski Actoris. Qui Te adhibendo Inscriptionis sue debitorea inferiæ tunc Illaom Facta sive faciendæ Citat Seu potius secundo post obtentam Confirmacid pienam ac post Decretum libertatis a Tribo Judicij Officij Mbr, mediorandog quorum Antenoris Citationis edictat dij pro Jo. Quatenus Ju Numerum Ducentorum flor Polon per Inozam Marianna de Sacibor Stie primi olim Inozi Alberti Strzyzki, secundo ad presens Voti sui Actoris Consortem Ante Connubij Vota Actis præscribis Feria secunda post Festum Sanctificationis Virginis ac Gloriosissimæ Virginis Mariæ proxime Elapsa Anno Dñi 1760. Super similibus Summa Ducentorum flor polon in Supramatis Bonis Sua Sorte Villæ Logorsk se se extendente Sibi Actori modo Simplicis Debiti inscriptam et Sibi assecuratam Solvas et realiter Numeres. Quare Citatus et Adstrictus Sis igitur Die Comparitionis et Judicij respondens. Datum in Gro Govalien. Feria Secunda infra Octavas Festi Sanctissimi Corporis Xsti Dñi Anno Ejusdem 1760.

Millesimo Septingentesimo Quadragesimo Octavo

Et Supradictum olim Inozum Fratrem Maritis Actricis contra Sequivas et Judiciosas Transactiones cum Alienationes Juris Naturæ Vitiatis ac Deinde per Actricem

Inspectum

Copia Citationis ex Parte
Gnosi Swiętochowski Contra
Gnosum Rozniecki
1762do.

In Cro Praedecen Feria
Quarta infra octavas
Festi Sacratissimi Cor-
poris Christi Domini
Anno Ejusd 1762

Individuae Trinitatis
anno Dni 1762
proxima Idque sub
Celebratione Judrum
ex Capitt Praedecen

Ad Obtinendum Gnosa Catharina de Dąmbskie olim Gnosi Pauli
Dąmbski cum Gnosa Theresia Niemoiewska primo olim Gnosi
Gnosi Pauli Dąmbski Secundo ad presens Voti Gnosi Andreae
Grabowski Consorte progenita Filia olim vero Gnosi Josephi
Dąmbski Steriliter de hac Suae decessi Soror Germana Gnosi
vero ~~[illegible]~~ Benedicti Olszewski per Infrascriptam exarandam
Praejudiciosi Mariti Consors in Personali Authe et Assistentia
Gnosi Casimiri Morzycki Fratris Sui Amittatis, Usa Sa-
lubri Amicorum Cognatorumque Suorum Consilio Obviando Cui-
vis Indemnitati Fortunae Suae Omnique Obviando Injuriae
Substantiae Suae Solenniter mandata est in et contra praelibatum
Gnosum Olszewski Maritum Suum mandaturque praesentibus
in Eum Quaerimoniae modum. Quia Ipse Gnosus
Maritus Suus non Consideratis Transactionibus cum Laesione
Substantiae Patronimicae Suae Manifestarum praecipueque
Intuitu Bonorum Przedwoiewice in Palatu et Districtu
Juniorum Consistentium Suae Manifestarum Haereditatis Inter
Gnosos Joannem Thesaurium Crusvicieque et Dobrogostium
Dąmbskie Patruos et praelibatam Gnosam Charissimam
Matrem Manifestantis, ac Si nunc olim praefati Gnosi Jo-
sephi Dąmbski Fratris Suae Mandantis Germani ~~[illegible]~~
Cum Meo Raphaele Stefano Radoiewski protunc Dapi-
fero ad presens Vexillifero Palatus Brestiensis Cujaviae
Subsecutis, Manifestationibusque prima quidem Eorum
Actis Crescentiae Kowiejowice Sabbatho in Vigilia Festi
Nativitatis Sancti Joannis Baptistae Anno Domini
Millesimo Septingentesimo Quadragesimo Octavo
per Laepedictum olim Gnosum Fratrem Mandantis uti
Contra Laesivas et praejudiciosas Transactiones cum Alie-
nationeque Juris Naturae Vitiatis ac Deinde per se Ma-

nifestare

nifestantem itidem Manifestationibus in Cro Junivlac
Feria Quinta post Dnicam exaudi pxa Anno Millesi
Septingentesimo Quinquagesimo Secundo alijs
Posteriori Tempore facto reclamatis non revisso
Processu ad Judicia quaevis pro Cassatione Contractus
Venditerij Inter praedictos Gnosos Charissimam
Matrem Suam atque Joannem Dobrogostium Dom
tum Meum Kadzie Jki Subsecuto aliarque Transa
Intuitu Bonorum Przedwoiewicie cum Summo Praejud
Maantis Subsecuto quinimo insuper earundem non Fructuatisque Injurijs
Praemissas Praejudiciosas Transacto Sibi Maanti
Imbecilli Statui Ignaraeque Legum illatis, Sum
acsi pro Pretio Bonorum recensitorum Przedwoiewicie
Illrem Meum Casimirum à Lubraniec Dambr
Palatt Siradiensis per alte Dictos Gnosos Patruos
Suos nomine Maantis in Orphanitate protun
existens Cum Praejudicioque Ejusdem Locatt Ipsi Gnosa
Maritus Levavit ad Querelationemque de Eadem
Summa Se Gnosam Maantem Ignaram Legum
potestate Authoritateque Maritali adduxit Se Se
nifestans Injure Naturae Substantiaque Patronum
Injuriatam acsi in Acceptationem Praejudiciorum
actionum ~~[illegible]~~ ingessit Quare itaque Saepe
Gnosa Maans Cernens Se per Praemissa in Fortu
Laesam et Injuriatam Esse Tempestive Obvia
Cuivis Indemnitati Fortunae Suae recurre
ad Asyllum Sacrosanctae Justitiae cum Praenom

Gnaeum

Pnozum Benedictum Olszewski Maritum Suum in
pis exaratis Transactt Lessivum nec non de Nullitate
et Invaliditate tam Contractus pfati intuitu Brum
Przedwoiewicie Venditionis ac Aliar Transactt Quarum-
vis nec non Ejusd Quietationis in Assistentia Mar-
riti in Personam Illris Mci Dembski Palatini Si-
radiez recognitt nulloq modo Subsistere Valentium iterum
atq iterum quam Solennissime manifestat ~~Salvis~~
~~de Jure Salvandis~~ Offerendo se ratione pmissorum
Omnium pro Cassatione pfatarum Transactt aliarumq
Quarumvis Intuitu Sepedictt Brum Przedwoie-
wicie cum Praejudicio Suae Mnantis Emanatarum
Jure Acturam. Salvis de Jure Salvand.
Katarzyna Olszewska piorem trzymanym.
Kazimierz Z. Morzyc Morzycki Zawisza Jako assystent

Gnosa Olszewska, contra
Gsum Olszewski Mari
tum suum mãatur

In Cro Praedecens Feria
Quinta Ipsa octava
Festi Sacratissimi
Corporis Christi Domi
ni Anno Ejusdem
1562.

Augustus Tertius Dei Gratia Rex Poloniæ &c.

Volis Spectabilibus quorumvis nominibus Starostensium Longinus nec non Michaeli alias Przedworska Virgini Germanæ Bonorum seu Sortis in Nadolne Ozno quavis juris Titulo Possessoribus et ejusq; Iuris Successoribus Tutoribus de his aliisq; bonis vestris ac summis quibusvis per eosdem ubilibet habitis et habendis mandat ut in Judicijs Nostris Terrestribus Castri Sopranæ vacantibus, ad præsens Judicij Terr Brestæ Cuiæ ac generalem justa hactenus Cadentiæ Lege publicè Ordinatis Sopranæ celebrandæ prætermissis peremptis Compareatis Ad Instantiam Dñi Casimiri Zalarzewski Tribuni Terrestris Cavaliensis et Judicis Castrensis Radziejoviensis Juris Cultoris Bonorum Censuum Sortis seu Sortis Sopranensis Actoris Qui Vos et quemlibet Virginem in Competentem Authenticis documentis Sic Ad Judicium reponendis Citat ad Videndum et audiendum Decretum quovis Juris Titulo Possessionis Bonorum seu Sortis in Nadolne Ozno sibi Debitum in Judicijs Castrensibus Sopranensibus per se aut Procuratorem suum ex parte Actoris Virginis Germanæ Bonorum

Copia Citt[ati]nis pro Parte
Mci Lanrzenski Actd
con G.G. Skraszenskie
ac alios.

In Crō Prædecen Feriâ
Tertia ante Festum
Hattis S. Joannis Bap
tistæ proximâ, A.D.
1762

Michael Augustinus ob Ossowka Zboinski Covaliensis et Capitaneus

Tibi Mgro Andreae Zawisza Morzycki Ensifero Bidgostiensis Bonorum
medietatis vicinino et aliorum haeredi de his et aliis Bonis tuis
generaliter omnibus ac summis quibus vis Pecuniariis habitis et
habenis mandamus ut in Judiciis nostris Castrensibus Capitaneatus Covaliensis
Feria Secunda ab hinc prius et proximius in Castro Covaliensi celebran-
dis personaliter ac peremptorie comparias Sub Instantiam Ingressus
Judicii nostri ejusque Delatae Gnosi Antonii a Mehowo Mehowski vice
Burgrabii Districtus Covaliensis Bonorum Skrzynki et magnusque Stare
haeredis actae qui te ex loco delicti in haerendo manifestationi
suae coram actae authoritate Regni factae vel faciendae citatis
per poenis Legibus Regni de scriptis per te vero Succulitis et deme-
ritis quia tu ausus es et presumpsisti Tempore certo Jam
tridem preterito Scilicet Feria Secunda post Festum Sanctissi-
mae ac Individuae Trinitatis Sub Tempus Condescensionis per
se actae ex officio sui vice Burgrabii Districtus Covaliensis
in Bonis Zakrzewek Judicatae Citationem Terrestrem Laviciensem
pro Judiciis Laviciensibus Terrestribus ad manus sui actoris reddere
de mandare quare citatis ad videndum et audiendum de Poenis Lege
ponendis puniri ceteraque pro causae pontis exigentia contra
te Status decerni et Sententiari Sis Termino itaque Pariturus
et Judicialiter Respensurus et eundem attentaturus Datum in
Castro Covaliensi Feria Secunda Intra octavas Sacratissimi
Corporis Xti Domini Anno ejusdem 1762

Ex Parte Gnosi
Mchowski contra
Gnosum Morzycki
Ensiferum Bydgostiensem
Copia Litte
Ano Dni 1762

Feria Quinta In Vigilia
Festi Visitationis Bea-
tissimae Virginis Mariae
proximâ, A.D. 1762

Michael Augustinus ab Assowko Zboinski Covaliensis &
Capitt

448.

Tibi Mcio Andreae Morzycki Ensifero Bidgostiensis Bonorum
Moryce haeredi de his et aliis Bonis tuis generaliter omnibus ac
Summis quibus vis Pecuniariis habitis et habendis vigore Regio
et nostra qua hac in parte fungimur Capitt authoritate
mandamus ut in Judiciis nostris Castrensis Capitt Covaliensis Feria
Secunda ab hinc prius et proximius celebrandis personaliter
ac peremptorie Comparias Ad Instantiam Mcii Antonij
Mchowski Bonorum Skrzynki et magnusi Stare haeredis
actt qui te In herendo manifestationi Suae coram actt
authensis Regni factt vel faciens ex loco ~~[illegible]~~ delicti citt
~~[illegible]~~ pro Poenis Legibus Regni descriptis por
te vero Subcultis et de meretis "ex eo: quia tu ausus es et praesump
sisti ~~[illegible]~~ Se actt coram variis dignis Per
sonis in locis distinctoriis Ledere diffamare Singulariter
in Bonis Zakrzewo Mcii Sosor Thokarski haereditt distinctora
re ~~[illegible]~~ "ex indeque Poenas pin. te trahere et Sequebare
pro quibus super decernendis poenis ac ~~[illegible]~~
~~[illegible]~~ Statutione Laboriosi Pauli
sive alterius nominis Pedisequi citt ad videndum et
#Inquisitionem seu scrutinium qui in causa educi et expedire#
audiendum ~~[illegible]~~ ceteraque Pro Causae
pentis exigentia contra te Statui decerni et Sententiari
Sis Termino Paritarius et eundem attentaturus Datt
in Cri Covaliensi Sabbato post octavas Sacratissimi Corporis
Xti Domini Anno ejusdem 1762

Ex Parte Gnosi
Mchowski Cong
pr. Morzyckie
Copia Litteris
1762

Feria Quinta pr. Vigilia
Festi Visitationis Bea-
tissimae Virginis Mariae
~~[illegible]~~, Anno D. 1762

Ad Offm Actaq. qsen Cren Capitt Pradecen pntr vns Mill

Actum in Fundo Bonorum Villae Korzecznik Curiaque ibidem sita Feria Secunda post Dominicam cantate proxima anno Domini millesimo Septingentesimo Sexagesimo Secundo.

Inhaerendo Decreto Petricoviae in Judicijs Ordinis Rubris Tribl. Rni Feria quinta post Festum Omnium Sanctorum proxima anno immediate elapso millesimo septingentesimo sexagesimo Primo inter Ptes inferius in Comparitione expressas plato quo mediante resoluta Competentia actoratus ac Legalitate haereditatis Bonorum Korzecznik et Stypina Condescensio Judicij infra subscripti ac aliorum Judiciorum et Officiorum hoc Decreto explanatorum plurium absentia non obstante dummodo unus mens Judex Terrs vel Officialis Castrensis a quacunq Parte Conducendus adsit, pro Die hodierna superius in Actu expressa in Fundum Bonorum Eorunq Korzecznik et Stypina est adinventa, Judici vero Condescensuro, ante Omnia Comportationis Documentorum ac Inventariorum, intuitu Bonorum eorunq per quemcunq Conscriptorum per Partes ac Adcitandos praestandae demandatio, Jurium ac Summarum Possessorearum, tum et Onerum olim Insi Francisci Polichnowski ac Successorum Ejus Liquidatio, earundemq Summarum, tam Paternae quam Maternae Distinctio, et ad quem de Jure venerit regulatio, Recessus a Substantia Ejusq olim Insi Francisci Polichnowski Insorum Polichowskich Consideratio, Eorundemq Insorum Polichnowskich si Voluerint ad ejurationem Substantiae Paternae admissio, aut inr eosq Succres Polichnovianos Summae Paternae si se Stiterint demptis Oneribus Exdivisio, Solutionis Earunq Summarum per Judicium aut Officium Liquidandarum, in Vim exemptionis de Bonis ejsq Korzecznik et Stypin cui justè debebitur, cum annectendo rigore adinventio, Condescensionis de Bonis eisq Korzecznik et Stypin post praestitam

Satisfactionem

Satisfactionem injunctio, Calculi a quo si justè debebetur D
datio, de Desolatione aut Reparatione Bonorum eorum, ac Jnv
tarijs in Fundo relictis ac alijs cunctis pretensionibus Partiu
utrarumq; investigatio, Status Bonorum Revisio, Jnquisitione
Juratorie eo nomine eductio, Donificationis cui et à quo com
enic prestande adinventio, Cathegoriè Jnsorum Kuchowskich J
Polichnowskim institute Resolutio, Decisio, Partiumq; earum c
citandorum, resolutis quibuscis debijs, Transactionibus, Inter
entijs, Decretis, finalis precisa quauis appellatione non obs
tibus quibuscis Manifestibus et Jnis per quamcunq; Ptem ex
citandos Opponendis, Contumatia Alicujus Ptis ac adcitandorum
Discrepantia Judicionem Terrarum vel Offuidrum Castrens in
tentijs non absenta, nihil intuitum et irresolutum relingu
pro exigentia Legis, Justitiæ, Documentorum, et Termini Da
autoree Dissuadicatio, et Moderatio ex precommissa, Judce
to Condrlis Decisioni Partes ac adcitandi parere et acquie
sub Pœna Damnis Fiene in Jnis etiam coram uno Judice
ce Terrestri vel Offuiali Castrens Condescensuro super Para
veniente publicanda sunt adstricti, pro eodemq; Condnis
X Meus Josephus Polewski Camerarius Terræ Posnaniens
Stypina Possessores et Jnsos Rożyckii et Wardęcki ante
Bonorum Korzecznika Possessores, Jnsos Polichnowskij
Partes utrasq; hæredes et Possessores Bonorum wrzęcy m
aut Testes quos voluerint, Causasq; proponerit, et negotia
igeni adcitare, adcitati comparere, et Judicatum sub Pœn
præscrò pati, sunt eidem adstricti: Decreto Ctis fusius pro
edisserente. Judm infrascriptum in Fundum Principalium
Bonorum Suprascriptorum Korzecznik ad Requisitionem Ptis
ginaliter autoree Mci Polewski Camerarij Jnis Posnanij
Superius in acta Contenta Condescendit, ibidemq; ad Fient
Meorum et Jnsorum Adami Polisiewski Burgrabij castrens naube
nislai Rożyński Notarij Jnis castrens Franciscj Szymcuski
citani Kaplinski Alberti Chrzanowski Martini Morawsk
et aliorum plurimorum ad actum Fiene Convocatorum

Jan Sędziowski

Ad Offm Actaꝝ Grey Grey Capitli Pradecen pntr ins Mec

450.

Jurisdictionem Juam per honestum Adamum Lezuir de Villa Hutki mlem Dni Thlem fundavit. et Pls ad inscribendam Compartionem acclamare demandavit, Quibus acclamatis et eiudem Actorea Mro Josepho Dolewski Cameriano Terr Posnanien. presbr Citata vero Relicta et Successoribus olim Dni Francisci Polichow. ski et quidem Virginibus in assistentia matris et Fratrum itid. presbr Dnoꝝ Ruchowskie Conjugibus Citatis presbr Dnoꝝ Jankowskie Conjugibus Citatis per Dum Vladislaum Jankowskium Warnitum. Suo et Contis sue nomine presbr, Dno michaele Wardeski Bonorum Korteczyk antecato Possessore adcitato presbr, Dnis michaele et Alberto Fratribus Germanis Jankowskie adcitatis per Cunq Dnum Albertum Jankowski suo et Fratis nomine pro sonaliter, Dnoꝝ Szotayskie Conjugibus Bonorum Stypin Possessonibus adcitatis presbr, Dnoꝝ matolua olim Dni Feliciani et Francisco olim Dni Thomee Rożyckich Filijs Fratribus Patruelibus Rożyckie, et olim Dni Josephi Rożycki sterliter defuncti Successonibus adcitatis presbr, Dnsa Catharina de Rożyckie primo et secundo voto Jankowska atq mario ejus Dno andreo Jankowski adcitatis per Cunq Dnum Andream Jankowski Maritum suo et Contis sue nomine presbr, Dnoꝝ Stephano Petro et Stanislao Filiastro Jankowskie itidq adcitatis per Dum Adamum Polischewski, Mris Josepho Podillatore Zytomirien. et Feliciano Venatore novogrodien. Fratribus Germanis Wolskie indicend. per Cunq Mrum Josephum Wolski suo et Fratis sui nomine presbr, Mro Mattio Jowicki Regente Custren. Bydgostien. adcitato per Dum Adamum Polischewski. Dnsa Catharina de Jankowskie Lorska Relicta Vidua indicente presbr, Successonibus olim Dni Stanislai Postkowski ac Matre eorum itidq adcitatis P. Josephum Rudnicki P. Laurentio Potocki ad Cathegoriam DD. Polichnowskich et P. Vladislao Jankowsky ad Cathegoriam DD. Ruchowskich indicend. presbr,

Judicium Terrea Calisien. Notarius teneri Partes de Jure de Satisfactione Decreto Tribus Virtute cujus Dens agitetur Actus in Punto adcitationum Decreto eor. Commissarum Sententiat. Et quoniam Relationes positarum adcitationum

ex Parte Mci Polewski Camerarij Trnis Posnaniens pr
praesens Condnis Trno editarum. Prima earum in Castro
ciciensi Feria Quinta post Festa Solennia Sacri Paschatis, a
ra Coram Actis Castrens Praedecens Feria Sexta post Dniam
bilate Tertia Die hodierna ibidem Omnes Anno Psens recognitae, per Suprascrum Mcum
lewski reponuntur. Jam vero Pars Citata Pnosi Polichnowsk
co Satisfactionis Eidem Decreto Triblio Manfnem in Castro P
decens Feria Tertia post Dominicam Misericordiae proxi
praeterito per Psum Josephum Polichnowski suo matris Frat
et Sororum nomine de insubsistentia Decreti Suprascri Trib
Nim eidem Sapientiam Legis Obiciendo factam, tum Relat
nem exportatae ad Bona Modzerowo ad Tribunal Regni
Mcum Polewski Citationis pro Relevatione Ejusq Decreti T
emanatae. coram eisq actis Die hodierna actu superui
tenta recognitam reponunt, et Rursus Remissionem Cau
praesens his obstans Concludunt, Proinde Judm Condrle
quidem Trno Eodem Partis Citatae quod sic Decretum Trib
in Condicto irrequisito Procuratore Comparitionem a Part
dem Citata inscribente Subsecutum Obicitur, et Pars ad p
sens Actorea pro Relevatione Ejusq Decreti Triblij Convenitu
Cum tamen hac Prosecutoriali Citne Eadem Pars ad praesen
ctorea per Citatam pro Solutione Summarum Possessorea
Concitatur, Jam vo Eoq Decreto Triblio Summarum Pmiss
Possessorearum Liquidatio, Solutionis Earunq demandati
Suo Condrli Judicio Ptommissa, eodemq Decreto Causae P
Disjudicatio finalis praecisa quavis appellatione non ob
quibusvis Manfnibus et Trnis per quamcunq Ptem et a
dos opponendis, Contumatia alicujus Partis et adcitando
est demandata, Quocirca Satisfactione per Mcum Pole
Camerarium Terrnq Posnaniens Decreto Triblio in Puncto Pt
sarum adcitationum pro Pstita declarata, Jam vo per
tos afectata ad Tribunal Rni Remissione amputata C

Psens

Ad Offm Actaj° grey Grey Capitli Pradecy pntr. inse

451.

Przedecy Prosecutionem demandat, In Prosecutione Cau-
se quoniam Pan Cadem Originaliter citato Pnoū Polichnowscy
a Trō suo Prosecutoriali Suprascro et a manone Judice rece-
dunt, idcirco ante Omnia Judex Condicit decernit quatenus
Partes tam Originaliter secum agentes modo Polewski Pnos
Polichnowscy quam et Pnos Wardęski Rożycey Szolayscy An-
juges. et alij adcitati qui videlicet pro comportatione sunt
Conventi, ad Tenorem Decreti Trōlj et ad nexum Trnorum
Documenta ad Bona Suprascra se de referentia, ac Inventa-
ria Bonorum Coram, per quemcunq; Conscripta ad Judm Suum
Comportent, et sibi Communicent, idq; in instanti. Licet itaq; Actor
Polewski et Pnoū Polichnowscy Documenta distinctis Summa
rijs Connotata. Pnoū vero Wardęski Contractum Obligatori-
um inter Pnoū Stanislaum Josephum duorum Nominum Ro-
życki et se respecta Obligationis Bonorum Korzecznik in
Summa Sex Millium Tymphow anno Millmo Septingentesimo
Vigesimo Dū Decima Octava Maj Conditum in suo Originali
nec non Translationem per se Coram actis Crenij Przedecey
Feria Tertia in Crō Festi Sancti Egidij abbatis anno Mille
simo Septingentesimo Vigesimo Primo. Super Summam Qua-
tuor Millium Ducentorum Sexaginta Trium Tymphow Pross
Sex, et Summa Suprascra Obligatoria se de devantem, et
alteram Mille Tymphow, Tertiam Centum Tymphow Provisio
nalem, Quartam Quinquaginta Florenj, Quintam Centum
Triginta Sex Florenj, Prosq; quatuordecem pro Contributionibus
Sextam Octingentorum Florenj, Septimam Mille Quadrigen
torum Florenj, in Personam Pnī Jacobi Polichnowski rec
gnitam Comportarunt, nullaj alia Documenta, et Inventari-
um Bonorum Conscriptum se habere inferunt, quam vō Pnos
Rożycey itidem se nulla Documenta ac Inventarium Corum
habere allegant, sed eadem Documenta cum Curia in Bonis
Rożyce Lyne Casuali Combusta esse inferunt, Pnosq; denig Szo

Szayscy

Jaysey Conjuges Divisionem inter Pnsos Jankowskie in Anno
lesimo Septingmo Decimo quarto Die Vigesima quarta Julij Con
tam Originalem. tum Inventarium Bonorum Villae Stypinia Anno
et Die Conscrum ad Acta videlicet Castrens Praedecens Feria Quarta a
Festum Sancti Aegidij abbatis Anno Millmo Septingmo Quinquag
Secundo porrectum, prout et Psus Michael Jankowski Contractum
gatorium Anni millesimi Septingentesimi Quinquagesimi noni. in
pin Die Prima Julij inr se et Pnsos Szołayskie rne Obligatio
Sortis in Bonis eisq in Summa Trecentorum Florenq Conscrum et
etis Crenq Praedecenq Feria Secunda post Festum Exaltationis S. C
Anno Eodq roboratum, atq Pnosi Andreas et Catharina de Rożyckie
kowscy Conjuges, Roborationem Contractus Obligatorij inr mum
mum Iwanski et Psum Alexandrum Jankowski rne Obligatio
Bonorum Stypin sub Vadio Septem Millium Quingentorum Qua
ginta Octo Florenq Conditi. Anno Millmo Septingmo Octavo Fe
Tertia post Festum Transfigurationis Dni nri Jesu Christi
Lanciciens Recognitam Tum Transfusionem per Psum Franciscu
Jankowski Olo Marcellini Filium. suo et Pnjarum Mariannae
Kaminski et Catharinae Pnji Rylski Contum Jankowskich Soro
suarum Summae quae Eunq et Easq Sorores ex Originali Sep
millium Quingentorum Quadraginta Octo Florenq et Bonis
X ac etiam quae ex Successione Concernit, in Personas Pnjorum
dreae et Catharinae de Rożyckie Jankowskich factam, Necnon
talitatem Coram Actis Crenq Praedecenq Feria Tertia in Vigilia
Sancti Jacobi Apli Anno Millmo Septingmo Decimo Quarto
Pnjos Josephum Jankowski et Catharinam Rożycka Conjug
cognitam. Tum Relationem Visionis Sortis in Stypin Coram
etis quibus Supra. Sabbo in Crno Festi Visitationis Beatissim
ginis Mariae Anno Millmo Septingmo Vigmo Tertio, et Ins
Pnosi Andreae Jankowski Subsecutae factam, Atq Protestatio
Respectu Contribnum exolutarum. Necnon Scriptum manuale
Pnjos Casimirum et Mariannam Jankowskie Conjuges, Pn
Pacynowskim Conjugibus. super Ducentos Florenq Die Decima Te
Octobris Anno Millmo Septingmo Trigmo Secundo. Datum in

Comportan

Ad Offm Actaq; Grey Grez Capitli Pradecen pntr vnos Mell.

452.

Comportarunt, Verum quoniam Partes Compertationem Suppti-
rem sibi mutuo Ostare a se urgent, low vero Supptientibus Com-
portationis eidem Ptes ad Juramentum se se tuhunt, Proinde
ad id prestare admissibilibus adinventis. Decernit Judex Qua-
tenus Meus Josephus Poleski Cameranius Trib Posnanien
Tum Insi. Cunegunda mater et Casimirus Filius unus ex hu-
cessionibus Polichnowszy Michael Wardęski, Joannes et Mari-
anna de Janowskie SZolayscy Conjuges. Michael Jankowski
Olim non Andreas Jankowski, Insę Catharina de Rozyckie mari-
tui in eam Rotham prout Documenta omissa realiter Comporta-
runt, nihilq; ex eisq; tum Inventarium Bonorum in Prejudicium
alicujus non Celarunt, Insuper Matthias et Franciscus Rozycy
quia nulla Documenta, et Inventarium Bonorum conscriptum
habent, et quod eadem Documenta cum Curia in Bonis Rozyc
igne Casuali sunt combusta coadane, idq; instantanię, et quoniam
Meus Poleski Cameranius Terrę Posnanięns, Insę Polichnowszy
mater et Filius, Michael Wardęski, Joannes et marianna de
Janowskie SZolayskie Conjuges, Michael Jankowski, et Andre-
as Jankowski, Cum quoq; Pro matthias et Franciscus Rozyc
cy, Juramentum Rotha superius descripta obtulerunt, Proinde
Partes easq; a Supptientium Compertatione liberas esse declarat, et
Ptibus eisq; et Creditoribus Jura Possessoria, et extra possessoria
ad Bona Korzecznik et Stypin se de hęrentia, inducere mandat,
ad quorum Connotationem Dubiorum Resolutionem Discussionę
hoc Jd Judex Condescendit, Primo itaq; quoniam deducitur
Nobis Adamum Jwanski Dapiferum Lublinięns et Helenam Rzebia
Conjuges, Insis Joanni et Sophiæ Rozyckim Conjugibus Bona
Korzecznik et Stypian in Summa Decem millium Florenę in Jm-
perialibus, quemliber Florenis Sex Grossis quindecem Computan
do Inscriptione Coram actis Crenę Lancicięns Feria Sexta Prędie
Festi Sancti Petri in Vincalis anno millmo Sexcentesimo Nonage-
simo nono Recognita testante, Obligasse, et hęreditarie in Bona jusa
Relationem Coram actis Crenę Przedecenę Sabbo in Vigilia Festi

Visitationis

Visitationis Beatissimae Virginis Mariae Anno Millmo Se
gentesimo Tertio recognitam Eanq Psam Rożycka secundo
etiam Pnosi Martini Rożycki Contem. Intromissam fuisse,
de Pnsos Thomam et Felicem Maximilianum Duorum nom
Fratres Germanos Rożyckie Ejusq Joannis Filios summa
eanq Decem Millium Florenq Fratri suo Pnso Josepho Roż
actis eisq Crenq Praedecenq Anno Millmo Septingmo Decim
nono Feria quarta in Crno Festi Assumptionis in Caelum
Beatissimae Virginis Mariae transfundisse. Demum hu
Psum Josephum Rożycki actu et anno eisq ibiq Pnoso M
cli Wardęski Summam Mille Tynphonq Cum Provisione
teram vero. Simul cum sua Sorore Pnsa Catharina Jankow
Relicta Vidua Contractu Obligatorio actis quibus supra
et Anno eisq roborato, et Seorsiva Inscriptione Obligatori
dem Recognita. Eiq Pnoso Wardęski, Summam Quatuor M
um Ducentorum Sexaginta Trium Tynphonum Prosq Se
per Bonis Korzecznik inscripsisse, hunc vo Psum Michael
Wardęski Summam eanq Quatuor Millium Ducentorum
Sexaginta Trium Tynphonq Prosq sex. ex Summa Supra
Decem Millium Florenq per Mcos Iwanskie in sera
derivantem. alteram Mille Tynphonq itiq modo quo Sup
inscriptam. Tertiam Centum Tynphonq Provisionalem
Summa Mille Tynphonq pro Anno Millmo Septingmo
simo, provenientem. Quartam Quinquaginta Florenq
pto Die Octava Maij Millmo Septingmo Vigmo, per Eun
Psum Josephum Rożycki solvi assecuratam. Quintam
tum Triginta sex Florenq Prosq Quatuordecem. pro Con
tione ex Bonis Korzecznik exolutam. Sextam Octin
torum Florenq ex Summa Duorum Millium Ducentorum
renorum, actis Crenq Praedecenq Feria Quarta in Crno
Assumptionis in Caelum Beatissimae Virginis Mariae
in Anno Millmo Septingmo Decimo nono, per Eunq itidem

Psum

Ad Officium Actaꝝ per Cres Capitli Pradecen pntr vnu Mile

453.

Dum Josephum Rożycki Fabri Catharinæ de Rożyckie Jankowska Relictæ Viduæ Sororis suæ. cum Provisione in scriptis, se se deriuantem. per Egnz Prsam Jankowska Dñi Michaelis Ursi Rożycki Actis curiæ Pradecen Feria Sexta in Crastino Festi Sanctorum Innocentium Martyrum. Anno Dñi 1719 Cessam. Septimam Mille quadringentorum Florenz ex eadem Originali Ducentum Millium Ducentorum Florenz restantem. itidem per Egnz Jan Jankowska Actis curiæ Pradecen Feria quarta post Festum Sanctissimæ et Individuæ Trinitatis. Anno Millmo Septingentesimo Vigesimo. eidem transfusam, actis quibus supra Anno Millesimo Septingentesimo Vigesimo primo, Feria Tertia in Crastino Festi Sancti Aydy abbatis in Personam Dñi Jacobi Polichnowski demissæ. Quæ Summæ omnes in unum junctæ in Currenti efficiunt unam Summam ~~Ducentorum~~ nouem Millium Centum Septuaginta nouem Florenz Prosq Viginti quatuor, taliterq Suprascriptorum Egnz Prsum Jacobum Polichnowski Comparentium Avum. Posnen Bonorum Korzeczuk vi Officiosæ Transfusionis adivisse, et Ejus Talis Subsecutis Prsum tum Avum Polichnowski Ejus Filium comparenz maritum et respective Parentem sua cum Conte Prosa Cunegunda Korzeczowska ad præsens Relicta Vidua. Summam Quingue millium Florenz, actis quibus supra Sabbo ante Festum Sanctæ Margarethæ V. et M. Anno millmo Septingentesimo Trigesimo Tertio acquieratam. et ibidem per Egnz Cuq sue Conti inscriam levasse, Bona eaq Korzeczuk Cuq Prno Francisco Polichnowski Complne divisionali Die Decima Tertia Augusti Anno Sequenti millmo Septingentesimo Trigesimo quarto, cum Prsis Raphaele et Joanne Fratribus Ejus Polichnowskie Condtis et ad acta Curiæ Pradecen Feria quinta post Festum SS. Innocentium Martyrum Anno Cuq per Oblatam perrecta cessisse, et Egnz Dñi Prsum Franciscum Polichnowski Solutionem mille Sexcentorum Florenz, Prnæ Rosalie Polichnowska Prni Antonij Ruchowski Conti ex Summa Duorum Millium

Quingentorum

Quingentorum Florenę Dotis, eadem Complne assignata
mul et Provisionis annualis, in se assumpsisse Constat
cedenti tamen Tempore videlicet Anno Millmo Septingmo Dec
mo nono Feria quarta in Crno Festi Assumptionis in C
lum Beatissimae Virginis Mariae, in Cro Praedecenę, hu
Ad Gnsum Josephum Stanislaum bini nominis Rożycki, i
patet, in Recompensam Transfusionis supraconnotatae,
bi actu eodę factae, suis Fratribus Gnsis Thomae, et Fel
Maximiliano Rożyckim Quotam Nongentorum Florenę in
scripsisse. Nunc vo Gsum Josephum Rożycki steriliter d
cessisse, et Substantiam suam, suis Fratribus Gnsis
Feliciano Matthiae Parenti, et Thomae Francisci itidę
renti Rożyckim, seu eorum Successoribus porrexisse, sed
mitive eunę Gnsum Josephum Rożycki, ad Scriptum m
nuale Anno Millmo Septingmo Duodecimo Die Vigesima non
Aprilis in Grojec Datuatum Quotam Ducentorum Florenę a m
Michaele Zakrzewski Judice Terrę Brestenę Cujaviae. cum per
missa in casu non solutionis apprehensione molendini contra
se, et ut Documentis probatur. hocce molendinum Eunę meum Z
krzewski possedisse, in post vero meum Joannem Zakrzewski B
cernam Brestenę Cujaviae Filium hac de Summa Actis Cas
Praedecenę Feria Secunda post Dominicam Rogationum anno m
Septingmo Vigmo Secundo in Personam Gnsi Jacobi Pelichnowski
7 sisse, et Eunę Gnsum Josephum Rożycki denuo Quotam Sexag
ta Tynphonę Scripto manuali. P. Petro Morzycki inscripsisse, h
vero P. Morzycki Actis Crestę Brestenę Feria Tertia Pndie Fes
SS. Fabiani et Sebastiani Martis anno eoę, pro comparanda
Ecclesiam Izbicensem Campana, in Illrem Adm Rndum Franc
Jurecki Praepositum Izbicenę, eanę Quotam transfundisse. Ac
mum Eunę Illrem Adm Rndum Praepositum Actis Crenę Praedecen
Feria Tertia ipso Die S. Egidij abbatis anno eoę de hac Quota e

Ad Offm Actaꝝ Gren Cren Capitli Pradecen pntr ins Mer

454.

Olim Pnoso Jacobo Polichowski Cessisse, Proinde Judm Condle. primo Summam, Superius liquidatam, per P. Ob Jacobum Polichowski modo quo supra quæsitam, ad Quotam novem Millium Centum Septuaginta novem Floren Poss viginti quatuor, ex Summa majori Obligatoña Decem millium Floren se se deducente reduci, et tam eanq Summam novem Millium Centum Septuaginta novem Floren Poss 24 Quam et Supra seras quotas primam Ducentorum Floren, alteram Sexaginta Tymphon efficientem Septuaginta Sex Floren Successoribus Ejusq Ob P. Jacobi Polichowski Bonorum Korzecznik Possessoribus ex Summa eadem majori obligatoña Decem millium Floren Polon Inscrum Rozyckich ex Onere originaliter Joannicano provenire Jubet Quoniam vero ad Complementum Summæ Ejusq Decem millium Flo Obligatoñ Oneris Joannicani, ultra Quotas Emissas per Dum Wardęski meum Zakrzewski Illum Pdm Dnum Præpositum Gliwicen Pnoso Polichowski demissas, Superius explanatas et liquidatas Quota Quingentorum Quadraginta Quatuor Floren Poss Sex adhuc desideratur. Proinde eanq Quotam Quingentorum Quadraginta quatuor Floren Poss Sex Pud Rozyckim ad Gren comparen. Vi ejusdem Inscriptionis super Quotam Pongentorum Floren facta, Superius explanatæ uti etiam Ob Pnoso Josephi Rozycki Fratr actionum Directionibus adjudicat. Jam vero Substantiam Maternam Polichnovianam, à Paterna distringendo, Quoniam ex Superioribus Documentis liquet, sua cum Consorte Olim Dum Franciscum Polichnowski Summam Dotis Quinque millium Floren levasse, Unde eanq Pnam Cunegundam de Rozdrazewskie Polichnowska in assistentem sui mariti, de Summa Duorum millium Octingentorum Quinquaginta Flo Olim Pdo Constantino Rozdrazewski Fratri Ejus Germano, per Dum Joannem Potocki Drum Wrzeca miner hered dem inscripta, ac in eanq et Ejus Sororem devoluta, coram actis Gren Predecen Feria quinta Prdie Festi S. Michaelis Archang Anno millmo Septingmo Trigesimo Quinto Assignatas se, meam Vo Theodoram Rozdrazewska, alteram Sororem Nam Antonii Latalski Lipnicense Zydaczowien Comtem, respectu ejusq Successionis Pnos Polichnowskim litem movisse, ac demum, in ea Complanatione de eoq Processu, et Summa, licet non nisi in Quota Mille Ducentorum Floren levata, coram actis Gren Petricovien Feria quinta

ante Fm

ante Festum S. Bartholomæi anno Millmo Septingmo Trige-
simo Secundo, Cang Meum de Rozdrażewskie Latalska, in rem
Dom Dnæ Polichnowska Suæ Sororis Quietationem offitiose renun-
isse et P. Franciscum Polichnowski Ejusmodi Quietationem a
Acta proprij Territorij Orenq Prædecenq Sabbo ante Festum S. Ma-
gathetæ anno Millmo Septingmo Trigesimo Tertio transtulisse
Quapropter, tam Summam altius expressam dotalem Quinqu-
millium Florenq Quam et Successionalem Levatam, per medu-
canq reducendo; Quotam Videlicet, mille quadringentorum Vigin-
quinque Florenss: Bonis Wrzęcaminor ab Onere Summæ Ejus-
libens esse declaratiss: a Substantia maritali Polichnowian-
Paterna distinguit, eademq Summas Maternas efficienq unam
Summam Sex millium Quadringentorum Vigintiq quinque Flore
in Substantia Paterna ob Dnos Franciscu Polichnowski Ejus Fra
Cunigundæ de Rozdrażewskie Polichnowska adjudicat, et Subro
ta navitalis Bonorum Polichnowskich Paterna ex Summis Su
per Bonis Korzeczniek liquidatis, nonnis: quotam Trium mil
Trigintaq Florenq Prussq Viginti quatuor Supersessare exponit. D
vero Suo probatur in Judicio Præsid Polichnowskie Fratres Pro
Rosaliæ Polichnowska Dnæ Antonij Gluchowski Conti Summa
Duorum millium Quingentorum Florenq intuitu Dotis sic Supon
Deductum est, assignasse, et Dum Franciscum Polichnowsk
Summam mille Sexcentorum Florenq ad deportandum ex Sum
Super Bonis Korzeczniek hæredi, in se assumpsisse, Decretum
in Causa Solutionis in Judicijs Terrbus Lanciciens in Anno 17
stetisse et Processum ulteriorem usque ad Præsens Traditio
in Anno 1745 in Bonis Korzeczniek subsecutu, et ad Cura
torem Prædicenq Anno Cur Tenæ Secundæ ipso die Festi S. Ba
aæi per Oblatum peractæ DD. Gluchowskie Continuasse, e
usq hanc Possessionem teniisse, Quapropter, Cui Dnæ de Polichno
Gluchowska Summam Omissam mille Sexcentorum Florenq ex
ma Polichnowiana Paterna Superius adjudicata, et demonstrat
provenisse et Solvendam debere censet, Licet vero, mente Legis
præsens D. Gluchowski, qua Virtute Traditionis Bonorum Pa
ter, ad Calculum teneatur, Quia tamen, Proventus Bonorum Korze
czniek Relictam et Succes Polichnowianos, ex re obligatos Con

Jun

Ad Offm Actaj° gren Cren Capitt Pradecen pntr vnos Mes

455.

Juris respicit, Jnj vero Relicta et Jncolæ Polichnovianj omnes ad Calculum sibi præstang, non urgent, reconventionaliter vero supra scriptus D. Ruchowski, in Provisionibus ab Acta Traditionis, ad Annum futuræ exemptionis provenientibus. hac Possne se esse satisfactum, Judlr determinat. Provinde hac Judlr Declaratione Partium attenta, tam Dnum Ruchowski a Calculo reddendo. quam Relictam et Jncolas Polichnovianos a Solutione Provisionum. ab Acta Tradnis liberos esse judicat, Quo vero spectat Provisiones ab Acta ultimatæ Divisionis. seu Compstis Anno 1734 Conditæ et in actis Cren Pradecen hoc anno Oblatuate, ad actum Traditionis Anni 1745 provenientes, Decretog Terrestri Lanicien Superius mentionato, et hac Divisione resolutas. et pro annis Undecim provenientes, Tum Processum respectu omissorum, ac tne irritate Traditionis dicg in Judicijs Cren Lanicien Obtentum, Judm pro omissis Provisionibus. ad Quotam Centigentorum Octuaginta Florenj reductis, et pro Processu Quotæ Capitis Lanæ, quatuordecim marcarum Solutionem exigenti; habita ratione. aggravate Oneribus Substantiæ Polichnovianæ, ex Acta Tradnis. Proventus participationis, Eidem Dnoso Ruchowski pro omissis Provisionibus et Processu, Summam Quadringentorum Florenj ad eam Quantitatem Partibus superad apprentieng, et Lecum Judlr convenieng reductam, apud Dnos Polichnovskie adjudicat. Fundi tamen Pretensiones ex Possne se secumiantes ad exspedendam Inquisitionem reicit. Additationem Denicj ang Jnocos Postkowskie ediam hoc Jd. judm diadendo. Quoniam ob Dnus Stanislaus Postkowski Vladislai Filius actus Cren Pradecen Feria quarta post Festum S. Martini Comptus anno millmo Septingmo Quadragmo octavo. Dnum Franciscum Polichnowski de Summa Ducentorum Florenj se concernenti, quietavit, Salvam tamen. aliis Capitibus Summæ residuæ Quadringentorum vidclicet Florenj reservavit, Summaj hic Quadringentorum Florenj ex Sexcentis Florenj anno millmo Septingmo Quadragmo Secundo, Feria Secunda ante Festum S. Laurentij in Co Pradecang inscripta, Supersstat, Provinde Summam eang Quadringen-

Corum

torum Florenę restantem Originalem, et ab ea Provisionaleñ ad
tima Quietatione videlicet ab anno Millmo Septingmo Quinquag
Primo ad annum 1762 ad Quotam Ducentorum Viginti Reductam
et Summa P. Polichnowskich in Fundo religionę debere judicatur
Quia denig suo probatur in Judicio Supraseros Meos Joannę
Conjuges Contractu Orto, ad plenę non reproducto. Sed actis Ca
stronę Lanciciensę Feria Tertia post Festum Transfigurationis D
nostri JEsu Christi anno 1768 roborato, Die quarta Augusti ho
anno Condito; et ut in eadem Inscriptione Roboratoria expl
natum est/ ratione Summa quinque millium Florenę monetę
argenteę, in anno Millmo Septingmo Secundo, per cozg Mos
wanskie inscripta, tum et alterius Coassumptitia in anno pręs
currenti Millmo Septingmo Octavo, videlicet Duorum millium Qu
gentorum Quadraginta Octo Florenę, itidig in argentea moneta
tractę, ratione Obligationis Brum Stypiri inito, Summam
missam Septem millium Quinquentorum Quadraginta Octo
in Vadio eidg Inscriptioni roboratoriæ apposito Contentam Pro
Alexandro Jankowski inscripsisse, Cumq; D. Alexandrum Ja
kowski, suis fatis sterilibus Summam hanc, sub torori In
Anna Jankowska Prę Kempalski Conti pervexisse, sed ex hac
Dam Kempalska itidig steriliter decessisse, Successu tag
videlicet Prosros Marcellinum et Laurentium Fratres Chris
phori Filios Jankowskie ex una, Josephum Franciscum et
cobum, Mariannam et Catharinam Ob Marcellini Liberos
kowski, ex altera, Mariannam Jankowska, ob Albert Filio
Pri vero Casimiri Janowski Comitem, ex Tertia Stibus, Divid
in Stypino Duo bigesimo Quarto Julij Anno Millmo Septing
Decimo quarto. condidisse, et in actis Oppidi Pradecensis Feria
ta ante Festum S. Egidij Abbatis Anno Millmo Septingmo Q
quagmo Secundo Oblatu atam, nunc in Originali per Dos
Jankowskie reproductam constitutis, omnis Supraseri Ob Pri
Landri Jankowski Summa videlicet Mille Ducentorum Flore
Pros Josephum Franciscum, Jacobum, Catharinam, et Mariann
Jankowskie spectantis, ex hac Summa Septem millium Quinq
cum

456.

rum, Quadraginta octo Florenos Satisfactionem modo circa sui ex-
emptionem præstitisse, et solutionem ejus filia reproducti-
ne Junis. ex quovis Capite, per Quadringentos Florenos obtulisse,
Prum Stypin. cum Conseminationibus unius, atq; Labio Regno
Semicirculo, sine Inventario existente, inter se Exhibitionem per
fecisse, Demum hunc Psum Franciscum Jankowski Marcellini
Filium, suo et Supradictarum P.P. Mariannæ Pli Kamin-ski, Catha-
rinæ Pli. Rylski Consortum, Suarumq; Sororum Germanarum
de Portione sua, et Suarum Sororum, ~~in parte tertiæ de parte~~
~~ræ~~, Summæ Ejusq; Septem Millium Quingentorum Quadraginta
octo Florenos devolutæ, videlicet in Tertia Classe in Quantitate Du-
orum Millium Quingentorum Sedecem Florenos ultra Onera pro
venienti, Psos Andream Jankowski et Catharinam de Rozyskie Conju
gibus, actis Cracoviæ Parochiæ Sabbo post Festum S. Francisci
Confessoris, anno Millmo Septingmo Vigmo Secundo cessisse, Tum
demq; Psos Stephanum Jankowski Ols Martiani, seu Marcellini
Filium, et Stanislaum Jankowski, Ols Antonij Filium, ex primo
Capite, a Marcellino videlicet suo Martiano, et Laurentio pro-ce
dentes Succes. actis Cracoviæ Feria Sexta post die
Ss. Sacratissimi Corporis Christi. D. anno Millmo Septingmo Se-
dagmo Nono, suam Portionem summæ Supradictæ, originalis
obligationis Quotam videlicet, Similem Duorum Millium Quingen-
torum Sedecem Florenos, Mco Poleski Camerario Terræ Posna-
niensis transfudisse, Super vero Tertiam Classem, in Olim Psam
Mariannam de Jankowskie Janowska, in æquali Portione de-
volutam, Psos Casimirum Janowski et Psam Mariannam Jan
kowska, Conjuges, ad Scriptum manuale, in Stypino Die Dec-
ma Tertia Octobris, anno Millmo Septingmo Nonagmo Secundo
datuatum, nunc in suo Orgio per Psam Porska repositum, a
Psos Paczynowskie Quotam Ducentorum Florenos contradisse, Jam
vero Psos Joannem Szolayski et Psam Mariannam Janowska
Supradictæ Prosd Janowska Filiam Conjuges, in Para eandem

Classem

Classem onerasse, Gnoso Michaeli Jankowski Contractu in Stypo
Die prima Julij anno Millmo Septingmo Quinquagmo nono
dito, et Actis Crenq Praedecenq Feria Secunda post Festum E
tationis S. Crucis eodem anno per Partes roborato, Summa
Trecentorum Florenq in argentea moneta recognovisse, et eand
quotam, super sua Classe, et Sortiuncula Bruum Stypin mo
obligatorio eidem inscripsisse, Pasam in ibiq hollodium Pecua
Trina sine refusione reaedificanda. tum et Agros sed non i
minatos, Vi Contractus ejusq Eunq Bum Michaelem Jankow
ibiq in suam Possnem recepisse, Itaq quoniam ad Summa
Mille Ducentorum Florenq superius Divisione anni Millmi
ptingentesimi Decimi quarti, explanatam. Oneris Olim Gnsi Alex
dri Jankowski nulla ad Pteris Concurrentia intervenit, et Docu
ta non reponuntur, Onus tamen hocce, eadem Exdivisione m
natum esse palpatur, et ad Sufferendum Tres Classes, per
dringentos Florenq afficit, Proinde ex Classe prima, per Olim
Franciscum Jankowski, suo et Sororum nomine disposita et
praesens Gnsos Andream et Catharinam, de Rożyckie Jankows
Conjuges spectanti Quadringentos Florenq similiter ex Classe
cunda Gnosae Szałayska Quadringentos Florenq /: Tertia
ne, ad Classem per meum Poleski quaesitam regulata/ ex
ma Suprascra Originali, Septem millium Quingentorum Qu
ginta Octo Florenq ad Resolutionem Oneris ejusq excluden
et tantisper in Fundo has Quotas manendas debere Judm
bitratur. Prout et Summam Ducentorum Florenq Supra
Oneris Gnsorum Janowskich Gnsos Pacynowskie spectanq Qu
am Gnsa Gorska Pteng in Trno nullam Competentiam ad Su
mam eanq demonstrat, et Gnsi Szołaysky ejus Praetensi
Ptentatione Corporis Olim Gnsae Mariannae de Jankowskie Ja
wska interemptae, Coram Actis Crenq Praedecenq Feria Sexta
Festum Sancti Martini Pontificis Anno Millmo Septingmo T
gesimo Sexto facta, repugnant, sineq Comparitione Eorum

Gnorum

Ad Offm Actaq. pzen Cren Capitt Praedecen pntr vns Mcu

Gnsorum Pacynowskich, sive Successorum eorum, eadem Cathe-
gona resolvi nequit, Proinde et quotam eanq Ducentorum Florenq
ex Portione Gnsae Szolayska defalcanq et in Fundo tantisper
manendam jubet, Ex Prima vero Classe, per Ob Psum Franci-
scum Jankowski disposita, Quotam Duorum Millium Centum
Sexdecem Florenq Gnsis Andreae Jankowski et Catharinae Rozycka
Conjugibus
Summae ejusq Quaesitoribus, ex altera vo Classe seu summae Por-
tione Caput Janowscianum spectanq videlicet Gnoso. Michaeli
Jankowski Creditori Summam Trecentorum Florenq, Jam vero
in residuo, Gnsae Szolayska Summam Mille Sexcentorum
Sexdecem Florenq in Vim Exemptionis de Bonis Stypin
provenire debere judicat, in residuum vero Summae Obligatoriae
Caput Olim Gnsorum Martiani et Laurentij Jankowskich spe-
ctanti, videlicet in Tertia Portione, Summa Duorum Millium
Quingentorum Sexdecem Florenq Successores Eorunq Capitum
ut Superius explanatum est, per Mcum Polewski jam paci-
ficatos esse declarat, sed Portiones Suprascriptas Jankowscianam
et Szalayscianam uxoreas, secure locandas disponit. Licet vero
Gnosos Polichnowskie Possessioni Sortiunculae in Bonis Sty-
pin institisse probatur, quia tamen de Jure suo ad psens docere
nequeunt, Possessio vero Eorunq non Mco Poleski, sed Obliga-
torijs Eorunq Brum Possessoribus, ad Trnum quaesiti, per eun-
dem Mcum Poleski Camerarium Terrae Posnaniensis super eisq
Bonis a Gnosis Jankowskie Juris pjudicare videtur, Idemq
Gnosi Polichnowscy libere et instantanee ab eadem Possne
supersedant, Proinde Judm Condrle hanc Sortiunculam pro
re Mci Poleski et Gnsorum Jankowskich et Szalayskich
utrorumq Conjugum, jam defacto evacuatam esse declarat,
Quia vero Eorq Gnosos Jankowskie et Szolayskie Bona eadem
Stypin vi Juris Obligatorij adusq possedisse probatur, pro-
inde eorq ad Calculum reddendum non posse stringi judicat.

Liquidatio

Liquidatis itaq et resolutis suprasens Juribus decernit Jud
Condrle quatenus, tam Mcus Poleski Camerarius Terrae Posnan
Brum Korzecznik et Stypin praesentaneus Haeres. quam et Relict
et Successores olim Gnsi Francisci Polichnowski Gnosus Antonius
chowski Brum Korzecznik, Gnosi Andreas et Catharina de Ro
Jankowscy Conjuges, Joannes et Marianna de Janowskie Sz
scy itiae Conjuges, Michael Jankowski Brum Stypin Possres
stra Praetensionum Suarum Conscribant, et suo Judicio porrig
tandem Ptibus eisq Loco Comportationis Regestrorum easq
siones se Inquisitionibus probaturas Offerentibus. Hoc Jd Jud
necessariam esse Inquisitionem per Haeredem et Possessores
norum eorunq expediendam Censet, Decernendo quatenus eanq
Coram Judicio Super Praetensiones Fundi, necnon Desolatio
sive reparationem Bonorum per Testes Juratos rei gestae In
educant, idq in instanti, et additur eisq Mlis ad pronuntia
Super incorruptionem Eorunq Testium Juramenti Rotham, p
stiterunt, Mcus Josephus Poleski Camerarius Terrae Posna
Gnosi, Josephus Polichnowski, Andreas Jankowski, Joannes
Marianna Conjuges Szołayscy, post quod praestitum decer
Inductio Testium induxerunt, et Inquisitiones pro Pte Su
stinctas expediverunt, Reliqui vero Possessores. Testes non
troducentes in eisq per Partes eductis Inquisitionibus
persistere, Judlr declarant, Judm Suspensa earunq Inqu
tionum Lectione, Jurisdictionem suam ad Bona Stypin
tulit, et ibidem Jurisdictione hac reassumpta et Partibus
bus Supra. inibiq Comparenq ad Revisionem Status, tam
runq Brum Stypin, quam et Korzecznik. tam in Aedific
Subditis, quam et Conseminationibus Condescendit, Qu
revisione expedita, et Statu Bonorum Circumscripto, r
vendo Suspensionem per Judm suum factam, ad Lectio
earunq Inquisitionum Considerationemq Conscripti, inter
Jankowskie, Anno Millmo Septingmo Decimo Quarto, In
tenij ac Visionum se se Contulit, Quibus lectis, Quoniam e
esse de Existentia Qualitate et Quantitate Inventarij Fund

utrorumq

Ad Offm Actaz gren Grez Capitt Pradecen pntr vno Mic
Stanisl. in Stanisl. Stanisłowski Rothmaister Succ.

458

Utrumq Bonorum proprij Judm Nullatenus informan valer,
jam vero Dnō michaeli Wardęski prout pro Coemendō Inventa
rio a suo Juridatore Dnō Olim Josepho Rożycki Quotum Cer
tam pecuniæ levasset, et item Eam Quotam seu minutiorem Ob
Dnō Jacobo Polichnowski enumeratam esse Objicitur, Idem vō Dnus
Wardęski, id abnegat, Proinde Judm Certioris Justitiæ. Cuiꝰ
distribuendæ Gratia, decernit Quatenus Ipse Dnus Wardęski in
stantanee evadat, quia nullum Inventarium Fundi propri
um in natura, neque pro eoꝰ Coemendo, aliquam Summam
ab eodem Ob Dno Josepho Rożycki receperit, aut Qualitatem
et Quantitatem Inventarij si quod receperat, Juramento ma
nifestet, et Comprobet, et ad Ps Juramentum Ostenꝰ additur
Mlis. Ostit Dnus, Michaël Wardęski in eam prout se traxit
Rotham. quia nullum Inventarium Fundi proprium in natura,
Posznem Bonorum Korzeczník adeundo, neque pro eodem Inven
tario Coemendo, aliquam Summam, ab Olim Dno Josepho Ro
życki receperit, post quod prestitum. Satisfecisse Eundem Cen
tenti Judicij sui tenoribus Judm censet, eodemq libero pro
nuntiato, ad ulteriorem curuꝰ Inquisitionum Lectionem
Condescendit, Quibus denuo lectis, quandoquidem de qualita
te et quantitate Inseminationum prædialium in Bonis Korze
czník prout Ob Dnus Rożycki, aut Subalterni ab eo juris
qualitores in Suam Possessionem receperant, et in Bona Stypin
qualiter Olim Dnus Alexander Jankowski, itidem in Suam Pos
sessionem apprehendit, minime patet, neq in eoꝰ Bonis ulte
Locatio Subditorum et Status eoruꝰ Primitivus palpatur,
Labsum nonnisi albertum Subditum, per Ob Dnum Jacobum Po
lichnowski in Agro Semicmethonali, propriis impensis locatum
fuisse, ad Satis ejusq Olim Dnūi Jacobi Polichnowski Subse
cutis, denuo, per Dnum Franciscum Polichnowski Filium, Cu
ratum esse demonstratur, Curiam Stante Possessione Olim
Dnūi Rożycki fulmineo igne in Bonis Korzeczník absumpt
dam

ptam, denuo vero per Eunę seu ab eo Juris Quaesitorem
in Parte reaedificatam. per Psum vo Polichnowski Conclusa
et ad praesens patentem, nec non per Eunę Olim Psum F
ciscum Polichnowski Molendinum aquaticum. in eisę Dom
de nova radice sumptu proprio reaedificatum fuisse, sed p
fugo molitore, denuo desolatum. et quaeq necessaria de
sa, in reliquo vero, per Gnosos Polichnowskie Filios pro
le disposita esse probatur. Labsum Albertum in Ag
Semicmethonali ut altius denotatum est, locatum. D
de pro famulo aggresti Curiali dispositum, Fundi Subd
cum Filiabus Catharina et Cunegunda, protunc anc
sine Causa aufugisse, ad praesens, non nisi hisce in Bo
Korzecznik Tres Inquilinos. Albertum, Martinum et S
nem, Suppeditatione Boum Carentes. et Andream hor
num et hortulanas extasse, Conseminationes hyema
in Agris Praedialibus de quantitate. in Statu Bonora
Connotatas insufficientes, non de integro completas, a
les vo Agros Praediales nondum seminatos fuisse, A
pinaticarum /: quorum praesenti in Fundo magna Copia
ritur :/ excessionem. Borrae ejusę Desolationem Eoq in
do Gnosos Polichnowskie Causasse, eosdemq arbores,
aliquot annos in Borris ibidem tritos, pro Compa
Aedificijs, ad Bona Oppidi Kłodawa et alibi, etiam
praevia refusione evehi, permisisse. in Bonis vero S
Divisione: Anni Millmi Septingmi Decimi quarti te
unum Semicmethonem Equis et Bobus Carentem fu
ut vero ex Inventario. itidem Anni Ejusę ad Acta C
Praedecenę Feria quarta ante Festum S. Aegidij a
Millmo Septingmo Quinquagmo Secundo. porrecto p
Aedificia Vetustiora. frumentorum vero Siliginis By

Co

Ad Offm Actaq. pcen Cren Capitt Praedecen pntr vns Mici
Andreae in Stamirowice Stamirowski Rothmaister Sacra

cosum Sexcentosum Quindecem. Aestivalis vero Seminis Bissul
cosum Quingentosum Quadraginta Quatuor, praeter Campum
magorum. necnon Trium Boum post Subditos dereli-
ctorum Succes Jankovianos Exdivisionem perfecisse, Pasam
unam Possessioni PP. Szatayskich Subjectam igne Casu
ali absumptam fuisse, et inibidem Aedificia antiqua eversa
in locum vo eversorum, et desolatorum alia ut ex Sta-
tu Conscripto apparet, ~~alia~~ reaedificata esse, Conseminatio-
nis hyemalis. in Sorte Psorum Szotayskich per Insos
Szotayskie Bissulcos Centum Viginti. per Psum vo Mi-
chaelem Jankowski. Bissulcos quinquaginta. Jam vo
in Sorte PP. Jankowskich Conjugum. Conseminatio-
nis in Campo hyemali. Bissulcos Centum Octuaginta
unum et Medium, atq binos hortos. siligine et Tritico
Conseminatos fuisse, nullum Subditum manentem. circa
agriculturam locatum esse, Frumenta vero Aestivalis
Seminis, nondum Seminata exstasse, Aedificia tamen
antiqua Sola ex Vetustate Collapsa exstisse. Pasam
per Psum Jankowski Andream. sine Sumptu extructam
esse, eoq Deniq Insos Polichnowskie nuptias Subditis
parasse, pecuarium et Stabulum Curialia Subditis Fun-
di, Suaq attendentia. non tamen sumptuose. ita et Pasam
unam erexisse, Cineres. in Sylvis Fundi Pzenq parasse
in Contributionibus militi Saxonico Sub anteacta revo-
lutione. Subditos. aliqua in Parte Suppeditasse, quibus
pmissis, pro et Conq deductis Praetensionibus Consideratis,
easq Psorum Polichnowskich Fundi Praetensiones Supe-
rius exaratas, Praetensionibus haeredis Mei Poleski Ca-
merarij Terrae Posnaniensis utpote. non Conservatione Molen-
dini Desolatione Borrae, atq non Sufficienti Conseminatione

Agrorum Prædialium hyemalium, similiter in Boni
Stypin superius denotatas Possrum Prætensiones, itid
in Sufficienti Conseminatione Agrorum Prædialium, tam
hyemalium quam Æstivalium, ac non Conservatione
tiquorum Ædificiorum - sine Juramento Judm Compen
casq; superius denotatas, ac alias omnes mutua
Fundi Prætensiones Cassat, Decernit nihilominus
tenus P. Głuchowski Gnso Jankowski, suo adoptivo Fi
factas per eum in Bonis Korzecznik, ultra Contractum
per Seminationes, ante Ejus de Bonis Condescensionem
penset, His denique decisis, decernit Judm Condrle
tenus Mcus Josephus Poleski Camerarius Terræ Pom
præsentaneus Brum Korzecznik et Stypin Hæres
Cunegundæ de Rozdrażewskie Polichnowska Relic
Viduæ matri, Summas binas, Primam Dotis q
que millium Florenorum alteram Successionalem Mu
Quadringentorum Viginti quinque Florenorum ad Man
Jam vo Gnsæ Rosaliæ de Polichnowskie Głuchow
Summam mille Sexcentorum Florenorum, pvia providen
Securitate, Jam vero Gnsis Polichnowskim Olim P. Fr
cisci Polichnowski Succnibus Summam Mille Quad
gentorum Triginta Florenorum Gross Viginti quatuor, a
Complementum quæsitarum Summarum, ultra pmis
onera, superrestare demonstrando, et ideo in resid
Idem Mcus Poleski PP. Rozyckim ad pzens Comp
tibus - Quotam Quingentorum Quadraginta Quatu
Florenorum Gross Sex, uti Summam Obligatoriam Decem
millium Florenorum Complentem, ex Summa vo Gnsos
lichnowskie, ex Substantia Paterna in restanti spe
ti, Gnoso Głuchowski pro Provisionibus et Processu
tam

Ad Offm Actaq. pzen Cren Capitt Praedecen pntr vns Mcus
Andreas in Stamirowice Stamirowski Rothmaister Sacrae

tam Quadringentorum Florenq ad manus Eorq Gnosos
Polichnowskie Jdq Mcus Poleski intercedendo, Summam
vero eidem Quadringentorum Florenq pro pacificando
Onere PP. Postkowskich in Summa Originali, et pro
Provisionibus retentis Quotam, Ducentorum Viginti Florenq
ex Restanti Summa Eorunq Gnsorum Polichnowskich, De
ducendo, et Fundo manendam declarando, residuum Eis
dem Gnsis Polichnowskim Fratribus et Sororibus, Quotam
Videlicet, Quadringentorum Decem Florenq Prosq Viginti quatuor praevia
Securitate Portionis Sororum itidq Jdq Mcus Poleski
Jam vero ex Bonis Stypin Gnosis Andreae Jankowski
et Catharinae Rożycka Conjugibus, Summam Duorum
millium Centum Sexdecem Florenq Pvia Securitate Por
tionis Uxoriae. atq Gnoso Michaeli Jankowski Sum
mam Trecentorum Florenq ad manus. necnon Gnsae Sło
tayska Summam Mille Sexcentorum Sexdecem Flq
praevia Securitate Omnibus in Vim Exemptionis de Bo
nis, Suprasciris per Eos possessis, moneta in Regno
Currenti, sed juxta Pjudicata Tribulia Computanda
Jdq Mcus Poleski Camerarius Terrae Posnanq hinc et
ab acta Pzenq in et pro Feria Secunda post Festum
Visitationis Gloriosissimae Virginis Mariae, Pxa in an
no Pzenq millmo Septingmo Sexagmo Secundo Ventu
ra. Coram Officio et actis Crenq Praedecenq Solvat, et
enumeret, Idem Vo prout ad quem pertinet Summas
easq levent, Possnes evacuent, levatas Summas trans
fundant, facturae Partes utriq Praemissa sub Poena
Bannitionis. eodem in Termino et Loco Satisfacto
rio Super Parte Contraveniente Circa Manifestationem
publicanda

publicanda. Jam vo Supraseni Bonorum Korzeczn
et Stypin Possessores post levatas Summas. sibi
do praemisso adjudicatas, de Bonis praefatis, per
possessis, in una Septimana Salva Rumatione
descendant, Eademq in tali Statu, prout sunt a
praesens Statu Brum Circumsera, Possres quidem
Bonorum Stypin cum Conseminationibus, ad praes
reperibilibus et Bobus duobus. atq cum hortis
Conseminanq. Jam vo Possres Brum Korzeczn
cum Conseminationibus hyemalibus ad praesens ex
aestivalibus vo Praedialibus. saltim per medium
plendis, meo Poleski Camerario Terrae Posnanq, in Praesentia
Cujuscunq Gsi Burgrabij Comissarij aut Subdelegati Jura
sub Poena Bannitionis in Casu renitentiae et Contraventio
publicanda tradant, et dimittatur, ex eodem in Termino
erationes de Exoluta Contributione Capitali, ac Decimis
positis restituant, Summarios Comportatorum Documentorum
Statum Bonorum Judm in Fine Circa praesens Decretum inseren
debere vult, Inquisitiones vero praesenq in Trno eductas Partibus
in Judicato persistentibus. ad Praesentiam Ptum Combi
das fecit. praesentium Robore

Matthias Glisczynski Nrius Terris Paltus Calissz

Ad Offm Actaq. pren Cren Capitt Pradecen pntr vns Mill.
Andreas in Stamirowice Stamirowski Rothmaister Sacrae

461.

Ad Offum a Gnosus Paulus Chrzanowski Nomine Cujus Interest
obtulit Offo praesen ad acticand et actis hisce Ingrossand por-
xit Decretum Condescen in Fundo Bonorum Korzecznik per
Judicium Notariatus Terrestre Calissien Inter Partes in
frascras prolatt Sanum Salvum et illaesum omniq Suspi
tionis nota Carens tenoris Sequentis. /: inseratur Orgle :/
Originale vero ejusd Decreti hic circa acta praesen relictt
et est actt hisce Connotatt.

Ad Offm Actaq̃ qsen Cren Capitt Prædecen pñtr vñs Mill
Andreas ñ Stamirowice Stamirowski Rothmaister Sacræ
Terræ

leski Camere Terrem
Posnanien et Gnôsos
Polichnowskie ac
alios Condescen De:
cretum in Bonis ho
rzecznik prolatum

In Crô Praedecen Sab:
batho in Crastino Fe
sti Visitationis Bea
tissimae Virginis Ma:
riae ~~proxima~~ Annô
Dni 1762.

Ad Offm Actaq̃ pzen Cren Capitt Pradecen pntr vns Mcus
Andreas cõ Stamirowice Stamirowski Rothmaister Sacrae
Regiae Majestatis suo et Mcõrum Prosperis Regentis Terre-
stris Calisien et Francisci Fratrum inr se Germanorum Sta-
mirowskich nominibus pvidendo Fortunae suae integritati
tum et Fratrum suorum omnimodaq̃ praespiciendo indemni-
tati Sollennem Coram Eod Offo et actis ejus intulit in-
fertq̃ manifestationem Maãturq̃ ex eo Quia licet
maãns Summam tantum Decem Millium Floren
Polon in Solis Nummis Aureis non justi ponderis ve-
rum minoris ptij ab ol Mca Marianna Stamirows
Matre sua de Bonis Broczyn pfectitia in vim Brum Pa-
ternorum levavit ex qua Summa nec medium Summae
pmissae participavit quinimo Summum Detrimentum ma-
nifestans habuit Res mobiles tum et pecuniam paratam
Fatis olim Mci Stamirowski Parentis ~~Relictas~~ Circa
olim Mcam Stamirowska Matrem Relictas tam Maãns
qm et Fratres Germani non participavit Deinde post
fata ol Gsae Mariannae Stamirowska Maãntis Matris Ea-
dem Res mobiles Argenteria Clenodia "Inventaria" tam pt Fata olim Mo-
gnificorum Parentis et Matris Gsa Ludovica de Stamiro-
wskie Modlibowska Maãntis Soror Germana intercepit
ac post ad Testamentum Maãntis Summopere pjudiciosum
olim Mcam Stamirowska Matrem circa ipsam Commanen-
tem cum alienatione Fortunae totalis Super induxit Sum-
mam Decem Millium Floren Polon Omisso Maãnte uti Filio
tum et Fratribus Germanis olim Mca Mater ad Illaõnem
ejusq olim Gsae Ludovicae Modlibowska Filiae eod Testamento
incompetenter tum et Res mobiles Summas Testamento
eod pjudiciose expressas disposuit, Maãntem tum et Fra-
tres Germanos ab omnibus Rebus mobilibus Argenterijs

Pomanien et Gnesnen
Potiekowskie ac

Clenodijs tum pecunia parata ad Actaq Authen ad m
tem Legis non Conscriptis et Porrectis Juramento
totaliter Testamento Supra expresso abalienavit
Ludovica Modlibowska proventus omnes Stante vita
tris participavit et Usui suo applicavit et hucusq
tus Eosd à Summis Maternis in Bonis Zeka haeren
percipit et Res universas Argenteria pecuniam par
tam post olim Meum Parentem et Matrem derelic
apud se detinet exindeq Maãntes Eadem Mca Ludovi
Modlibowska Soror Manifestantem et Fratres inju
vit et Summopere per hancce Dispositionem variet
in se Complectentem Damnificavit quare manifest
Senciens se tum et Frẽs suos per Testamentum
Anno 1755 in ~~Bronczyn~~ Bronczyn Frã 3a in Crastino Festi Nati
tis Brnae Virginis Mariae p eandem Mcam Mariann
Stamirowska Matrem Subscriptum et ad Acta Cren Co
Frã 3a pt Dcam Misericordiae Anno 1761 porrecta
laesum et injuriatum esse ad Acta publicare ~~curit~~ R
curit Offerendose p Cassatione Suprascripti Test
ti qm Restitutione rerum Mobilium Argenterio
Summarum paratarum tum et in Bonis haerentiu
jure Acturum velle Salvis de jure Salvandis.

Andrzey Stamirowski
Nobil

Copia Manifestationis
expte M Stamborowski
Rothmajstri Sae Rae Maje
statis Con MM Modlibowskie

In Cro Dnedecen Feria
Sexta ante Festum
Sanctae Margarethae
Virginis et Martyris
proxima anno Dni
1762

Theodorus de Moszczenne Moszczenski Bresl. ~~Cap~~ de Capitaneus

Tibi mio Josepho Wolski Pocillat. Zytomiriens. Brun. Krodka Bierzwienna haeredi et Possessori „de Causa infrascripta"
Bonisq. tuis qnlr omnibus Summisq. quibusvis Pecuniarijs habitt. et habendis Vigore Regio et Nostra qua hac in Parte fungimur Capitaneali authoritate mandamus. ut in Judicijs Nostris Crenq. Capitt. Bresl. Fra Tertia abhinc prius proximiusve in Castro Bresl. celebrandis pnlr peremptorieq. Compareas, ad Instantiam Instigatoris Judicij Nostri ejusq. Delat. mionem Joannis Colonelli Exercitus Rni, et Theophili Dapiferidae Bracławiens. Sikorskich Actt. Qui te inhaerendo Protestationi suae coram Actt. Publicis factae citant seu potius loco pagendae Ultimariae Executionis ad paratam Causam Judiciariam, paratas Condemnationes, paratosq. Trnos et quosvis Juris gradus adiutant id ex eo: Quia tu ausus es Canem Venaticum vulgo Ogara per Stntum Kulczinski Jaculatorem inante apud Penitentem Rmum olim Petrum Paulum Sikorski Scholasticum Vladislaviensem et Culmens. „suorum Actt. Patruum" existentem, nunc modo Tibi inservientem modo quovis ex Bonis Brzezie interceptum, ad te vero uti Dominum suum conductum, ad multifarias Requisitiones tam olim Penitentis Rmi Scholastici, quam post fata ejus suorum Actt. nolle extradere, satisfactionemq. ex eodem Jaculatore non perficere. Quapropter Citaris ad videndum et audiendum te ad Instantaneam extraditionem ejusdem Canis Venatici, Statuitionemq. supraexarati Jaculatoris nostro coram Judicio stringi, Poenas Condignas super te irrogari, Bonificationem ac Restitutionem Litis expensarum suis Actoribus demandari, Caeteraq. pro Causae exigentia Contra te Statui decerni et Sententiari sis Trno advenienti pariturus et Judlr ad haec et alia facius tibi in Trno Trni proponenda responsurus. Datt. in Castro Brestensi in Crastino Festi Visitationis Bmae Virginis Mariae Anno Domini 1762do. Sabbatho

Ex Parte mm. Schorstich
contra Magnum Wolski
Citationis Copia.

In Cro Praedecensi
Feria Secunda Pri-
die Festi Santae
Margarethae Vir
ginis et Marty
ris Anno Domini
1762.

Actum in Fundo Bonorum ville Cety Sorteq Peritte
stris admodum Reverendi Stephani Praepositi Prede-
censis Posnaniensis Subjecta Feria Secunda post Festum
Visitationis Beatissimae ac Gloriosissimae Virginis Ma-
riae proxima Anno Domini Millesimo Septingen-
tesimo Sexagesimo Secundo

Coram Nobis Alberto Kosinski Vice Burgrabio Castrens Predicen
si In presentia Josephi ac Nobilium Casimiri Szadolskier
skis Burgrabi Cracov Praefectorum Radziejowicens Casimiri Bie-
lanowski Erasmi et Valentini Rozniecchich ac aliorum ad
hunc actum congregatorum nec non Ministerialis Reg Judicii
Provinciae Francisci Bieialski de villa Broniszewo authentici et
Juratis actum Posnaniae declamantis. In Termino itaq
hodierno ex vi Decreti Judicij officij Cracov Praedecessoris Jn
per Josephum Martinum Szadolskierski ab una, et Peritte
stem admodum Reverendum Ignatium Starski Praepositum
Praedicens Feria Secunda post Dm Sanctissimae et Judi-
cium Trinitatis proxima anno Decimo parte ab altera Praedicti.
Quo minime Decreto eidem injunctum ac Sententiatum est
ut Partes superius exaratae Suum officium in Praedium Bono-
rum ville Cety mutuo Suo Sumptu pro die hodierna Indicerent
Suumq officium Census retentos Liquidaret et Solutionem eo-
rundem ab ultima quietatione non excedendo Summam Cogni
talem adinveniret Calculum de perceptis Proventibus caeteret
deocupationem Sortis traditae in rem Possessoris Obligatorij
Sententiaret Juramenta et Inquisitiones ubi et si necesse erit
expediret de desolatione vel reparatione ac aliis Fundi Osten-
sionibus investigaret de desolatione vel reparatione ac aliis
Fundi Ostensionibus investigaret Processum cognosceret, et resol
veret rejectis arrenderet Status intactum relinquendo Partes
easdem in omnibus pretensionibus dijudicaret et moderaret
Cujus Decisioni Partes parere et acquiescere deberent ac te-
nerentur sub poena Banitionis illo in Termino et Coram ejs
Super Parte contravenientis publicanda Decreto eidem Latiori
in se enarrante et edisserente in diem hodiernam incidenti et
proveniente Officium quoq Vice Burgrabiale Cracov Praedicens ad acce
ptationem Partium utrarumq ad Bona mentionata Villae Cety
Condescendit eidem Condescendendo Jurisdictionem suam voce su
praem Actis fundavit qua fundata et per eundem Admissa:

ratam

sistenialem auclamata Juris dictione Partes ad Insequendas
Comparitionem auctamari fecit quibus auctamatis et quidem ad
Enisio Martino Stadolnierski personaliter, Citata Illustria ac
Reverendo Ignacij Herski Prepositi Predecensis personaliter Ins
Antonio et Valentino Fratribus germanis Skrbensbie per
Liter Comparentibus et eisdem Judicialiter Controverten tibus qua
Controversijs Partium Judicium Coram se indultis exactis Lu
officis ejus deductum est Summam Quadringentorum florenor
per ott Enisium Bartholomeum Bronisewski Ecclesie Prede
super Bonis Cety ea lenen Annuo Actu Percatribus Districtus
decennis Pena Sexta in Vigilia Festi Sancti Mathej Apli
no Domini Millesimo Sexcentesimo Vigesimo Quarto p
scripsisse Summam hanc in eisdem Bonis habuisse ren dam
ab eadem Census per Possessores hereunce Bonorum persolv
jam vero per ob Illustrem admodum Reverendum Decanum Lo
sem Prepositum Predecensem in Anno Millesimo Septing
tesimo Vigesimo Nono Pena Secunda in Crastino Festi e
ctc Anne Matris Deipare decretum cum Enisis Stadnic
ejusdie Bonorum Nominatorum Cety Possessoribus Solutionis Ce
rum retentorum expertasse in Termino vero Satisfactionis Con
mnationem super eisdem obtinuisse et in virtute Condemn
tionis et Contraventionis Decreto per officiosam Stadnic
ad acta Castren Predecensia Pena Sexta Postridie
Sacratissimi Corporis Christi Domini anno Eiusdem Millesim
ptingentesimo Quadragesimo per oblatam percetam in Scri
Bonorum Cety Intromissum esse Possessionis
instituisse, Jam vero Enisum Martinum Stadnicrski Jurium
Bonis ville Cety a Enisis Stadnicrskie questorem pro
vatione in futuros Annos Censuum ac pro Condescensione
Sorte Tradita tam reddendo Calculo de percepctis Proventi
modernum Illustrem Adm Stum Herski Prepositum
decensem Convenisse quo circa Judicium Liquidem rem
Censualis ex jure petendi Ecclesie Predecensis esse de
Enisus quoq Stadnicrski modernus Possessor Bonorum Ce
devatione Convenit Sententiat ac Judicialiter decernit. Ten
tenus Enisis Stadnicrski Census retentos a Summa Qu
Quadringentorum florenor solvit provenientes Liquidem Enis
Stadnicrski nulla quietatione de exolutis ejusdem Censibus
in Judicio se se tutatur ad Summam Quadringentorum flo
polon reductus nec non in Sublationem Processus scilicet Tan
Pijcheis Quatuordecem marcarum polon ac Pane Lutte
cum Marcarum polon Summam Septuagenta Unionum
polon efficientem ab Actu Decreti in Una Septiman

coram officio Crenc Praedecensi sine omnibus dilationibus et prolongationibus eidem Perillm Adm Reverendo Ignacio Herski Praepositio Praedecenc solvat et realiter enumeret idq sub Poena Banitionis illo in Termino et coram eodem officio circa Manifestationem faciendam publicanda Luita Poena Trium Marcarum polonc Parti et Judicio totiq Parti quidem in Termino Solutioni pfixo et sub rigore quo supra Judicio autem in instanti. Quo spectat Praetensiones Fundi per Partes vicissim adsehalitas ac reddendum et Sorte Bonorum Cety ab actu Traditionis ad diem hrnam Calculum Necessariam esse Comportationem Registrorum tam perceptorum Proventuum et expensarum tam per Antecedaneum Possessorem quam et modernum Perillrem Adm Rdum Herski Praepositum Praedecenc Connotatorum Judicium adinvenit Decernendo Quatenus Suprascrus Perillustris Adm Rdus Herski modernus Posser Compertet idq in instanti et quoniam nulla Registra tam perceptorum Proventuum quam expensarum per olim Perillrem Adm Rdum Praepositum Praedecensem Connotata penes se modernus Posser habere allegat Pars autem Actorea eadem non urget imo in Contractibus cum varijs Nobilibus respectu tenutae hujusce Sortis tam per Antecedaneum quam et modernum Praepositum Praedecensem Confectis persistit. Idcirco Judicium ad Liquidationem eorundem Proventuum per Annos Viginti Duos perceptorum se se Contulit, Liquidatis itaq ijsdem Proventibus ad Summam Sexcentorum florenc polonc Judicium officij pcenc reducit, et pro Liquida Gnoso Szadokierski declarat, deptaq Summa Censuali per Annos Viginti Duos Ecclesiam Praedecensem respicienti, a Summa Orgli Quadringentorum florenc polonc provenienti Trecentorum Octo florenc polonc tantum modo ex perceptis Proventibus et reddendo Calculo Summa Ducentorum Nonaginta Duorum florenc polonc Superrestat, et eandem Gnoso Szadokierski Obligatorio Bonorum Cety Possessori adjudicat. Quo vero spectat praetensiones fundi per Perillustrem Adm Reverendum Herski Praepositum Praedecensem suo in Judicio reproductis Quoniam Judicio suo deductum est Sor

tem

tem in Collegatis Bonis Villae Cety per Officium Burgra-
tiale Crenae Praedecenae olim Perillustri Adm Reverendo Jo-
ni Hoffman Decano Cavalieriae Praepositi Praedecensi, sine
ullis Inseminationibus tam Hiemalibus quam estivalibus
traditam esse unam tantum Gazam jam in parte ruinatam
in Possessionem recepisse jam autem stante Possessione
olim Perillustris Praepositi Praedecensis eandem Sortem repara-
Hollodium de Novo ~~extruxisse~~ et bovinarium extruxisse Inse-
nationes totales proprio partu Creasse proinde Judicium
dem Pretensionem pro reali declarat et bonificandam vult
cernendo Quatenus Gnosus Szadolwierski pro Hollodio no-
extructo ~~quotam~~ ad praesens in parte ruinato quotam Qua-
dragintа florenae polonae pro bovinario quotam Duodecem f-
renae polonae pro Inseminationibus utrisque hiemalibus et Eri-
libus Summam Trecentorum florenae polonae in Termino
subrigere quo supra solvat et realiter enumeret jam autem
Perillustris Adm Rdus Herski Praepositus Praedecensis Sum-
mas easdem levet de levata quietet ac post levationem
eadem Sorte in una Septimana Condescendat idque sub poena
Banitionis in illis Circa Maonem faciendam publicand
Luita Poena Trium Marcarum polonae Parti per Partem
bi Compensando Judicio vero suo totidem per utramque Partem
solvenda Decreti praesentis vigore et Decreto eodem supra de A-
specificato in Anno Millesimo Septingentesimo Quadrag-
mo Ipso prolato adjudicatur

Albertus Kisinski V Burgralius Crenae Pr

Ad Officium a Gnosus Valentinus Szelkowski nomine Cujus inte
obtulit Officio praesens ad acticandum et actis hisce ingrossandum por
Decretum Condescen in Fundo Bonorum Cety inter Partes in fr
prolatum Sanum Salvum et illaesum omnique Suspitionis no
Carens tenoris Sequentis (inserat Orgle) Originale ver
ejusdem Decre pro Jo Offerens hic circa acta praesens reliquit
est actis hisce connotatum.

Actus Condescensori-
alis in Fundo Bono-
rum Cety inter Gsam
Szadolwierski ab u-
na et Adm Rdm
Horski de L. parte ab
altera prolati.

In Cro Praedecensi Feria
Secunda pridie Festi
Sanctae Margarethae
Virginis et Marty-
ris Anno Domini 1767

Stephanus de Głogowa Kossowski Praedecen. Capitaneus

Tibi Gnoso Petro Rzeszotarski de Persona Bonisq. Tuis gnaliter
omnibus ac summis quibusvis pecun. habitt et habend. vigore regio
et Nra qua hac in Parte fungimur Capitt. authe mandamus
et in Jud. Nris Cre Capitt. Praedecen. Fra secunda ab hinc prius
et paximius celebrand. pro ac peremptt. Compareas. Ad Instan-
tiam Magnificor. Emerentiannae de Bardzinskie Matris et
Joachimi Filij Jarnowskich actt. Qui Te inhaerendo Maoni sua
coram actt. authen. Rni facta vel faciend. citat idq. ad videnda et
audiend. Te ad Statuitionem Providi Alberti Bigosinski de Brzesie
Mlis Cittnem Cre Brestenc. Cujae ex Parte Tui Sibi actoribus exportan-
dis p sumend. ex Ipso legum Paenis ex eo dementis. Quia Ipse ausus
est ac temere praesumpsit, Relationem supra scra Cittnis in Bo-
nis Osiecz suor. actt. Possoni Subjectt. prout Ipsi Inquisitionibus
probabit. posita, Coram actt. Cre Brestenc. Cujae irrealiter quinimo
false ac si eand. in Bonis Boniewo poneret, recognoscere Me-
diante Sententia Judicij Nri Stringi super vo Statuendo Pae-
nas ad mentem Legis extendi, Tenentem Gnose Rzeszotar
raone ejusd. Mlis ad praemissa subordinationis seorsivis paenis
puniri, et et id quod Juris erit, sup. Te et Statuendo decerni
et Sententiari. Sis Paritunus et Jud. liter Responsurus.
Datt in Cro Praedecen. Fra secunda in vigilia Festi SS.
Petri et Pauli Aplorum Anno Dni 1764.

Actum in Castro Prædecensi Sabbathô post Festum Sanctæ Margarethæ Virginis et Martyris proximô, annô Domini Millesimô, Septingentesimô, Sexa

Pro pte Magcor Jur
nowskich Actt cop G.
Rzeszotarski ut Copia

In Cro Prædecensi Fera
Quinta postridie Festi
Sanctæ Margarethæ
Virginis et Martyris
Anno Dni 1762

Actum in Fundo Bonorum Ville Chocisteeu Cynag in ibiq; Ste. Feriâ Secundâ post Festum Visitationis Beatissime Virginis Marie proximâ, Anno Domini Millesimo Septingentesimo Sexagesimo, Secundo.

Officium Castren Capitan Prudeuen Commissariale Juratum ad requisitionem Partium infra in Compariționem intrantium, in Fundum Suprascriptorum Bonorum Ville Chocisteeu die in Actu descripto Condescendit: ibiq; in Acta Litis potestatis per Decretum Gren Prudeuen Inter Magnum Dn Jesus Josephum Rudnicky, Simonem Polichno Fly, Albertum et Augustinum Fratres intervenientes Grabkie, Gluszkowskie Angelos, tum Venerabilem Dn Dzięciolsky. Feriâ Secunda post Festum Sanctissime et Individue Trinitatis proximâ, Anno fluente virtute Decreti Tribunal Regni Petricovien prolatum, Cujus pedagogus post resolutionem binarum Transactionum diversarum Summam Mille Quingentorum florenorum polon unius in Personam Jmci Simonis Polichno Fly, alterius in personam Magni Josephi Rudnicky per olim Jmcam Mariannam de Trzebuchowskie Skawinska eram Actis Actibus Gren Regni recognitarum; Seq; talis. Et licet Successores olim Jmci Antonij Grabsky Bonorum Chocisteeu Possessores Massam eram Actis pren Feria Quinta post Dominicam Jubilate, Anno pren in Ordine Recessus à Fortuna Paterna reposuerint, et Remissionem Causa hac Stante Massa ad Judicia Tribunal Regni Petricovien Conclusum, ne autem omissa in Protella Rem Justitiæ promota esse videantur cum et Jmca Marianna Grabska, sepedicti olim Jmci Antonij Grabsky ea secundo Connubio procreata Filia, Jmci Mathiæ Gluszkowsky Consors in Contrarium circa Fortunam Paternam se distare offerat. Proinde Judicium suspensa resolutione supra, Intervenientiæ, utrum Concurrentia Creditorum ad Fortunam olim Jmci Antonij Grabsky sit ita numerosa, et Successores circa eandem se distare non poterint, necessariam esse Condescensionem Jmci Commissarij Jurati advenit, Decernendo Quatenus Partes ad presens Causam Litigantes, Jmcum Josephum Pogono Fly Commissarium in Fundum Bonorum Chocisteeu in et pro Feriâ secundâ post Festum Visitationis Beatissime Virginis Mariæ proxâ, in Anno presenti ventura mutuo dempta Conducant, Jmcus vero Commissarius Jura Creditorum omnium ad Fortunam sapefati olim Jmci Antonij Grabsky recurrentium penes per modernas Partes subsequenda Aditatione religuorum Creditorum quatenus Jus esse habere ostendentium liquidabit, post expeditam autem Liquidationem Partes cum toto effectu ad Judicium Officij sui remittet; Partes vero et Aditandi eius Officio Condescend parere et requiescere sub pena Bannis illo in Termino, et coram Officio publicanda. Decreto eam Gren Prudeuen ubenius mi se Canente, Jmci de Albenchan Commissarialem in presentia Jmcorum ac Nobilium Antonij Labedzky, Jo

Joseph

sephi Grembeckij, Luszczewskij. ac alionum prevenus
te Mili Regni Gali Ruido Alberto Rzewuskij de Villa Wietrzychowice
Authentico et Jurato ut pro et meis est fundando Partes ad Inscribend
Comparitionem declamari fecit. Quibus non plurimis, quam solummod
paritione Decreti supradicatu capresi Cren Predecen comprehensi
dem nulla per eos religionum Creditorum pro Termino hereditar
cessit aditatio, nempe Nigro Gnepho Rudnickij Autore personaliter
sis Simoni Polichnowskij citato personaliter, Alberto et Augustin
tibus germanis illis citatis per eumq Gnum Albertum Gralskij suo
tuo Nomine personaliter, Gnis Gluszkio Skyr Conjugibus person
Nigo Veneslao Dzięciélskij aditato personaliter, suo eorum officio
Descensionali Comparentibus. Jura sua ad substantiam olim Gnis A
nij Gralskij, seu summam Octo Millium Florenorum polonor, testante
scriptione Castren Predecensi de Actu illius Sabbatho post Festu
Sancti Francisci Confessoris proximo, Anno Dni Millmo, Sexcentesimo Nu
gesimo, Octavo. per Gnis Therepiam Skiteszetha, primi olim Gnis
standi Sokolo Skij, secundi voti Gnis Alberti Wispiechskij conservetam ad
priori Marito suo juribus gaudend, Valentinum Nicolaum et Ludovi
Fratres inter se germanos Sokolo Skie dicti olim Gnis Alexandri Sokolo
primo voto procreatos Filios, alias matrem cum Filijs, à Gnis Franci
skij olim Gnis Stanislaj Filio mentionati olim Gnizi Antonij Gralskij
rentà, predecessorum vero Comparend Gnorum Alberti et Augustini
Absentis Casimiri Gralskich Avo, in Argentea Pecunia Centa moneta gal
libet Imperiales Florenis Sex, Asonem Florenos Uno Scalarium Gros
em computando mutuo accomodatam, et super superscripta Bona
Reversionem Possessionem presentaneè Comparentes et absens Gnis Fra
miciantes importatam, ad quam summam, per Decretum Comprom
ri Pundo eorum Benorum Villa Chowiszewo Feriâ secunda ante Fe
Nativitatis Beatissime ac Gloriosissime Virginis Mariæ proxim
no Domini Millmo Septingmo Quadrgmo Quinto inter Gnis Gra
Polichnowskij ac alios, intuitu exhibitionis toties repetitorum Benorum
le Chowiszewo summe altius descripte Octo millium Florenorum polon
dicum inter separatos Gnis Casimirum absentem Augustinum et Al
Comparentes Gralskie, Juriumq Creditorem tum ad substantiam olim
Antonij Parentis, quam et Gnis Casimiri Filij Gralskich Concurren
cationis prolatum, Actis Cren Predecen Sabbatho ante Festum Sanc
Lucæ Evangelistæ proximo, Anno eius oblatuatum, summa Octin
num Quadraginta Septem Florenos grosos Vigenti polon et majore
ma Mille Tymphos Complenatione Certa inter Gnem Gerzymskij suo
sos Francisci ac Mariannæ Balno et Gnem inter eos Fratres germanos
ne ab Una, et dictum Gnem Casimirum Gralskij sub Gratu Compro
ri Beni Wysocino Agitali Sabbatho post Fm Beatissime Virginis M
Cesa

Scapulari proxo Anni Millmo Septingmo Trigmo Octavo. Pte ab altera Consera
Manibus Complanan Gnosi amicor dubia pro stipendiis, tam olim Gnosi
Antonij Gralsky Parentis eiusmo Gnor Presbyteri Tutoris, quam Gnosi Casimiri
Gralsky Filij, post Patris Parentis sui Tutoream gerentis agnitu, et predente quie-
tne curam Actis Coen Presb. Sabbatho in Crio Festi Assumptionis in Caluon Glorio-
sime Virginis Marie Anno ut supra per Gnosum Casiminum Gralsky Filium et Bo
qui Negotiorum Levata, procedens ~~Supplicata~~ et Libello oblato Latino tractu
huius Decreto Compromissoriali in Choci Zewo prolato petita summa Octinger
tonum Quadraginta Septem florenor grosser Viginti polen in recompensam deper
tati Paterni Bonis nempe summa Mille Ducentorum florenor polen Actis
Coen Predicen Feriae Secunda pte Pn Sanctae Margarethae Virginis et Martyris pro
ximâ Anni Millmo Septingmo Trigmo Septimo. Gnosi Jacobo Nowosky tine
pursone super Bonis ejus Negotiorum Insceptis, per Gnum Casiminum Gralsky
Filium, pia in Persona sui Transactione coram Actis ejus Coen Predicen
Acquisita persolute, imputata, restans vero summa Trecentorum Qui
quaginta Duorum florenor grosser Decem polen ad complementum totalis sum
me Mille Ducentorum florenor polen ad substantiam Paternam regulatam
extat, tamen substantiae Paternae adjuncta est, tum alias quocunq; modo
quominatum olim Gnum Antonium Gralsky concernentes, sese regulantia pro
ducere injunxit Dg in instanti, et quoniam produxerunt, proinde satisfactione
in omissis Sententiae officij sui Condescensialis advenerta ad Liquidationem
eorunde per Summarium modo sequenti accepit. Jura Gnosum Gralskich
Materna, Anno 1712. w Niedzielę w 4. Lutego Kontrakt Małżeński mię-
dzy Jchmć Panem Kazimierzem Polichnowskim y Urszulą Bielicką małż-
onkami z Jedney. a Gnym Panem Antonim Gralskim z drugiey strony opi
sany. Ktorym tak Jchmć Panstwu Polichnowscy. Małżonkowie Gnie Panna
Antoniemu Gralskiemu summę w summie Rzeczy ~~Złp~~ Złotych Polskich po
Gnie Pannie Alexandrze Polichnowskiej Corce swey wyliczyli. tako Jchmć
Pan Antoni Gralsky Jchmć Panstwu Polichnowskim Małżonkom, po po
miejszoney summie przeszło ney Tysiąc Złp Polskich posagowey po
dobną summę Tysiąc Złotych Polskich. aby wynosiła ta summa Dwa
Tysiące Złot Polskich. pomienionej Gnie Pannie Alexandrze Polichnowskiej
a przyszłey swey Żonie Zapisał Obligacyą swą. Cujus Ratificatio cum Do
dio Sex millium florenor polen, et Oblata In Crto Predicen Feriâ Sexta
post Pn Sanctae Annae Matris Beatissimae Virginis Mariae proxima
Anni 1713. Coram Ac et Acta quo Ratificatio et Oblata Contractus ejusdem Inter
operunt, scilicet Gnosus Antonius Gralsky suo et Gnosae Alexandrae Polichno
wskae Consortis suae tymor, Gnosus Casimirus et Ursulam de Bielickie Poli
chnowskie Conjuges Testantis suae Parentes de summa Mille florenor polen in rem
Dotis post eandem Gnam Conten suam levata, tum de Centum Orinis quietad.
Qua illis Quietine Gr Gnosus Antonius Gralsky submittit se post levatam
summam Duorum millium florenor polen ad Complementum summae Trio
millium

Triu̇m Millium flor. pol. in rim dotis assignata eandq; similem quoq; a
juxta praxim modo reformationis eram dotis quilibris Regni dub. vulgo d
Millium flor. pol. recognoscere et inscribere. 1717. Jtiq; Feria sexta
post Dñ Sancti Laurentij Martyris prima. Jnclus Antonius Grabcij Ben
Chorjpeus Oblizalb Bober summam duorum millium flor. pol. val
dotis post Jnclam Alexandram de Polichnowitz Cantem dam de Benis
ternis et maternis tam Feria sexta post Dñ Sanctæ Annæ matris
Beatissimæ Virginis Mariæ Anno Dni 1713. quam et tres sequentes
nibus Jnclis Casimiri Polichnowsky et Ursula Bielicka Conjugum
tum Levatam ejdm Jnclam Alexandram de Polichnowitz Consortis
1721. Jtiq; Feria sexta post Dñ Visitationis Beatissimæ Virginis
sa Alexandra Polichnowska Jñi Casimiri Polichnowsky Filia, Jnclis
Grabcij Consors in ejusq; Aia dictum Jñm Casimirum Polichnowsky
tum de summa Quingentorum Tymphorum in rim dotis de Benis
canæ Lucrementi quietat. 1724. Jtiq; Fa sexta in Crne Festi Sancti
ctpli et Evangelistæ Jña Alexandra Polichnowska olim Jnclis Casimiri
sky cum Jña Ursula Bielicka, Relicta vidua præsentis Filia dictum
Ursulam Bielicka Matrem, Laurentium et Albertum Fratres inter eos
germanos de summa Mille flor. pol. restanti ad complementum
Trium Millium flor. pol. in rim dotis de Benis Paternis et
tractu spensalitio per dictum olim Jñm Casimirum Polichnowsky
ten assignatæ quietat. Jus Jnclum Gius Thowsky. 1727. Jn
Prædicenj Feria secunda Pridie Festi Sanctæ Catharinæ Virginis et
Jnclus Antonius Grabcij Benes Villæ Chorjpeus Bober, Jnclæ Co
dicæ Jnclæ Lucæ Stuchi Pinerensis Jnclæ Filiæ Futuræ Cons
chuc summam duor. Millium flor. pol. modo simplicis deb
scribit. Jus Jnclæ Rudnicky ab olim Jnclæ Stanislowska Cæsareæ. et
to supraallegato Cens Prædicens robore cujus Jnclæ nullis Cendenc
resolutum. 1731. Jtiq; Feria Quinta in Vigilia Festi Sancti
lomæj Apli Jñs Antonius Grabcij Benes Villæ Chorjpeus
Jnclæ Marianna Przebendowska Jnclæ Stanislaj Consortis, Summa
le Duorentorum flor. pol. monetæ partim aureæ partim argente
lib et Hungaricalb flarenis deputandæ, Tymphum florenum Uno gross
numerando ex prælectione annua a quolibet Centum per flor.
pendenda Jnscribit. facta itaq; Ligni alterius ejusdem tenoris
dispraseras cum eadem retro ad Judicia Cens Prædicens remittit
missitq; pdem cum Conservatione Termini sine quavis dilatat
respondendi et capiendi peremptorij.

Josephus Pogorzelowsky Burgg Cens Prædicens Notarius et Cam
sius Prædicens
Generosus Valentinus Borkowski nomine Cujus Jnteress
Officio procuratoris adjacendo

Ro praesen ad acticand et actt hisce Ingrossand porrexit
Decretum Condescen in Fundo Bonorum villae Chouize
wo Inter Partes infrascras prolatt Sanum Salvum
et illaesum omniq Suspitionis nota Caresis tenoris
sequentis /: in serat orgle :/ orgle vo ejusd Decreti
Is Jd Offerens hic circa acta praesen reliquit et
est actis hisce Connotatt.

Decretum Conde
scensoriale in Fun
do Br. Chociszewo
Inter M. Rudnicki
tum G.G. Grabskie
ac alios prolatt.

In Cro Praedecen
Feria Quinta pri
die Festi Beatis
simae Virginis
Mariae Scapula
ris Anno Domi
ni 1762.

Cadomens ag Labranie Dambski Junioratus exoriens Jnicenski
vices & Capetaneus
obis Mūs Constantie de Dembski et Stanislao Conjugibus Jn
vicem ejūs Jarnewskin Venatoribus Juniorat tum Josephi
Xemoiewski Castellani Rediestiensis de Causa Jnparen
tela Bonorū Vīs gubernibus minime ut Jn Judicijs Justitiae
Arcuibus Capitaneatibus Juniorat Prātia prius judicare
ad hanc Jnsse Vrō Juniorat Celebrare pntibus peremptō
Comparatis Ad Jnstantiam Illustris Mū Dambski Castella
ni Juniorat Cavaliens Rum Respectuae relationis Ad reis
actt Qui Vos pntarem Manifestationi sue coram actis Auth
cor vr facti e facien Citat seu potius vocari adpresens Jubi
ejs Jmbus Brest et Juniorat Rum ad Juridicum Cor Juni
orat ad citat Ad Videndam et audiendum Vos ad Locationem
Summe Restantis exorbi Summa Octuaginta Millium
Flor Pol Jn pretio Bonorum Respectiva et alionem Jn vos Constitu
ta Jn seve Jllustrem Mū actt actis Cor Brestens Jra Secunda
post Dominicam Misericordia Jxta Jn ao Anno 1786 Jubi Mea Jur
nam Jxta et Mūs Antonie et Ignatio Fratribus Jnter se Germa
nis Nemoiewskin Filii vo Mūd Castellanid Ridgord Filijs
Jempta tamen Summa Jn Deportationem Vanorum Credito
de Bonis Cor Respectiv erogata ad Jncundam Vobiscum Legi
slationem et Complanationem Reservata Jnscripta Vobis pro pne
tio Bonorum eorum Respectiv Convenienti Jure tamen Advita
tio sui Jllustris Mū actoris subiecta Jstiusq Liquidationem
Summarum Jn Deportationem Bonis Cor Respectiv
cin Erogatorum admittan Servos Sibi Reservate Et pne
cursorita Salva Jn premissa Jnscriptione sui Jllustris Mag.
actoris Demandari Petens Mūd Nemoiewskin Castellanid Rid
gordien Parente ad Conductionem seu Locationem Supremerito
rum Masonum Antonij et Ignatij Fratrum Jnter se Germano
Nemoiewskin Filiorum Suorum ad perficiendam et Loco
Jncipiendam Jn Rem sui Jllustris Mū actt Per Cor Mūs Dñe
Nemoiewskin Filios Suos Jn Ordine Resignationis Bonorum
Sociata et alionem Subinscriptionem Mente Ingressi Subinscripti
nis Pud Mūs Nemoiewskin Coram Actis Cor Brest Acta
Suprascripto Jn Rem Jllustris Mū actoris Ex Ratione
Jngressa ad acta quadris e Statutionis Pitionum Locum
nempe Majest Nemoiewskin Recognita ad acta Authen
Demandari Caudens Jn Submissionem ad Resignandā
Bona Respectiva et alia per Cor Mūs Nemoiewskin Fili
os Suos Jn Rem Jllustris Mū actoris Resignanda decerni

Caeteraq. p. Causa et Negotij praesens Exigentia Contra V
Statui et Sententiari Citt. Igit. et ad citt. Litt. Imo pari
et Judicialiter Respone. Datum In Cro Janiovladislaviensi
nia Sexta pridie Festi B.V. Mariae Scapularis Anno D
1762.

Copia citt. ex Parte
J.M. Dambski Castel-
lani Covalien. actt.
con. M.cos Jamowskie
et alior. citt.

In Cro Praedecen. Feria
Quinta pridie Festi
Beatissimae Virginis
Mariae Scapularis
anno Dni 1762.

Stephanus de Głogawa Kossowski Predecens etc, Capnitis

Tibi Gsae Ludvinae Gutkowska Bnor Ozorzyn tenutariae Posse
strici de Bonis tuis gnts obus summisq quibusvis pecunie
habitt et habens mdamus ut coram nobis Judiciisq nstris
Crens Capitt ~~Jun~~ Predecens Pnts Lnge ac peremptt compareas
Ad Instantiam mfcii Mathiae Szadokierski Subdapi
feri Podoliae ~~actt~~ eorq Bnor Ozorzyn haeredis actt. Qui
te Citt ad videns et audiens Instantaneamq de Eisd
Bonis ~~condensen~~ quio gstando Calculo Condescensio:
nem Conseminationem utrarq sequtum bonifica
tionem et ideo Cittris sis Trno gsens paritt et Judtm
Respons datt in Cro Predecens Tra quarta ante Tm
Sctae Margarethae proxa Anno Dni 1262.

Similis Secunda

Tibi mfcio Mathiae Szadokierski Subdapifero Po
doliae Bnor Mchowa heredi de Bonis tuis gnts
obus mdamus ut coram nobis Judiciisq nostris Crens
Capitt ~~Jun~~ Predecens Pnts Lnge ac peremptt Compa
reas. Ad Instantiam ~~mf~~ Gsi Casimiri Szadokier
ski Burgrabij Crens Radziejovie actt. Qui te ~~Citt ad vid~~
inhaerendo masni suae factae ~~v~~ facien Citt Quatenus Tu
mfcie Szadokierski Res mobiles Gsor Lipinskich apud
te haerentes et opignoratas (Qud gsens Citt ne apud te Ar
stant) non extradas imo in Judio nostro Crens Predens re

producas et ideo Cittris Lis Trno paritt et Jud
Respone Datt ut Supra.

Copiae binae ex
Pte mfci Szado Kier
ski cong. J. Gutkowska
2da ex Pte Gsi Szado
kierski Ura M. Sza
dokierski.

1769

Feria Tertia ante Festu
Sanctae Mariae Magda
lenae proxima Anno
Domini 1762

Stephanus de Głogowa Kossowski Praedecens. et Capitaneus

Vobis Mgco Antonio Kretkowski Castellanic. Covalien. Haeredi et Generoso Domaradzki Bonorum Szczkowa Possessori Obligatorio de Bonis Vestris quattr omnibus ac Summis quibusvis pecun. habitt et habenc. vigore Regio Nro qua hac in Parte fungimur Capli authe mandamus ut in Judijs Nris Crens. Capitt Praedecens. Feria Secunda prius proximius ab hinc in Cro Praedecens. Celebrans. personaliter ac perempte Compareatis Ad Instantiam Mgci Josephi Mniewski Actt Qui Vos citat Seu potius ad paratt processum paratt Decretum Solutionis inter Se Actt ab una et Te Mgcum Kretkowski parte ab altera prolatum paratamq eiq Decreto Contraventionem atq paratam Condemnationem ex eoq Decreto ex Parte Sui Actt Sup. Te Mgce Kretkowski obtentam loco peragendae Executionis adatat pro eo Quatenus Vos et praecipue Tu Gnose Domaradzki emundando Possessionem praefatorum Bonorum Szczkowa Seu unus ad alium Se Se non referendo Summam Ducentorum Quadraginta Aureorum Hungaricalium boni ponderis una cum Provisione ad Scriptum Certum manuale per Te Mgce Kretkowski ad Solvendum assecuratam Sibi Actt debitam et Decreto Supranominato Sibi Actt Solvenc. adjudicatam et nedum persolutam una cum Poena Lucta Instantanee Solvatis et realiter enumeretis Nichil ominus Poenas tam Contraventionis quam in Sublationem Condemnationis ex Parte Sui Actt Sup. Te Mgce Kretkowski obtentae Luatis Citamini igitur Sitis Terno paritt et Judiatt respons. Datt in Castro Praedecensi Feria Sexta ante Dnm S. Jacobi Apli proxa Anno Dni 1762 In Judijs Nris Crens. Praedecens.

Copia citationis ex Pte
M Mniewski Conz M
Kretkowski Castellanus
Covalienz et alios
1762

In Cro Praedecen Feria sexta
post Tridie Festi Sanctae
Mariae Magdalenae An
no Domini 1762

Stephanus de Głogowa Kopowski Praedecens. et Capitt.

Tibi Gnoso Bonaventurae Pniewski de Bonis tuis gnattr omnibus ac Summis quibusvis pecunt habitt et habens vigore Regio Nro. qua hac in Parte fungimur Capitli Authe mandamus ut in Judi Nris Crens Capitt Praedecensibus Feria Secunda ab hinc prius proximiusve in Cro Praedecens celebrans pttr ac perempte Compareas Ad Instantiam Mgci Josephi Mniewski Actt Sis Te Citat Seu potius ad paratt processum paratum Decretum Solutionis in Judi Nris Crens Praedecens inter Se Actt ab una et Te Citt parte ab altera prolatum paratt Contraventionem paratamq Condemnationem ex Pte Sui Actt Super Te obtentam loco peragendae Executionis Adeitat pro eo Quatenus Tu Summam Viginti aureorum Hungaricalium una cum provisionibus boni ponderis per Te Sibi Actt debitam et Decreto Supremo Solvi adjudicatam una cum Poena Luitu Solvas et realiter enumeres Poenas tam Contraventionis quam in Sublationem Condemnationis Super Te ex Pte Sui actt obtentae Suas Citans igitur Sis Terno paritt et Judttr respons Datt in Cro Praedecens Feria Sexta ante Fm S Jacobi Apli proxa Anno Dni 1762

Copia Citationis ex Pte
M Mnieuski Conz 9
Pnieuski 1762

In Castro Praedecen Feria
sexta postridie Festi
Sanctae Mariae Magda-
lenae Annô Dni 1762

Actum in Fundo Bonorum villæ Uhlenitza Residentiag in eisdem Sitta Feria Secunda Infra octavas Festi Sacratissimi Corporis Christi Domini anno Ejusdem Millesimo Septingentesimo Sexagesimo Primo.

Coram Jnsso Alberto Kazinski Vice Burgrabio Castren Bzc decensi Jn presentia Nobilium Antonij Zielinski et Laurentij Kazinski ac aliorum hominum ad hunc actum convocatorum nec non Mlis Rni Jnsnalis Procidi Jesyski Sy Fratris de villa Dzier authentici et Jurati actum presentem audiamantis. Jn Termino itag hodierno tam ex vi Decreti Judicij Terr Bzdecensis Jnr Mgcum Stanislaum Jarnowski Venatorem Jnsnialem ab una et Venerabilem Dnm Reverendum Jacobum alt Mgcum Stephanum Venatorij Corvaliem Fratres inr se germanos Domini tum Jnsnum Mlis cum Fernilis Sta Secunda post Dnm Sanctæ Annæ Matris Gloriosissimæ Virginis Mariæ proxa anno Dni 1760. parte ab altera prolati. Quo nimirum Decreto Sequidem Condescensio per Decretum anterius Judicij Terr Bzdecensis Pro Secunda post Dnm Sancti Bartholomæi Ayti proxa Anno Millesimo Septingentesimo Quinquagesimo Nono inter Partes modernas prolatum in Fundo Bonorum Uhlenitza nec effectuatij Condescensio in Fundum memoratorum Bonorum Uhlenitza assignata est Quatenus Partes mutuo Suo sumptu Jnsnum Burgrabium sive Commissarium Juratum in Ejusdem Dni Secunda post Dominicam Exaudi in Anno currenti Condurrent Jnsnus vero Burgrabius aut Commissarius per Partes Condescendes Dominas in vim Exemptionis de Bonis ejusdem Uhlenitza Liquidaret et Solutionem quæ juste provenerint adviseret de reparatione sive de solutione Bonorum Quotis vel deperditis Jnsceminationibus investigaret, Calculum si juste provenerit ediceret Jn quisitiones si opus fuerit et Juramentu ubi necesse fuerint expediret Condescensionem et rigores prefigeret Partes in omnibus et singulis pretensionibus ex quocunq fonte emanantibus si nihil intactum et irresolutum relinquendo decideret dijudicaret et moderaretur cujus Officij dei

Lioni

cicioni Partes parere et acquiescere sub pœna Banitionis illo
in Termino et coram eodem officio publicanda deberent ac tenere
tur Decreto eodem in se latiori enarrante et edisserente, qu
et Limitatione accedente consensu Partium Feria Secunda
post Dominicam Exaudi proxa anno presenti scilicet in Te
mino per Decretum superius de actu exaratum subsecuto
in Diem hodiernam incidenti et provenienti. Officium qu
vice Burgraliale Crenc Prædecenc ad affectationem Mgri St
nislai Jarnouski Venatoris Juniorlad ad Bona mentionata
nica condescendit ibidemq condescendendo jurisdictionem
voce suprascri Mlis Judicialis fundavit qua fundata et pe
suprascrum Mlem acclamata jurisdictione Partes ad insi
bendam comparitionem acclamari fecit quibus acclamatis
et quidem actorea Mgro Stanislao Jarnouski Venatore Ju
niorlad personaliter citata Gnoso Blasio Zernicki ibid
personaliter Quoniam Perillus adm Reverendus Jacobus
Mgrus Stephanus Fratres germani Duniny Originaliter p
Mgcum Jarnouski Venatorem Juniorlad pro condescensione a
præfatis Bonis Ulkenica citati presenti in Termino disp
rent et se condemnare permittunt. Proinde cum compa
te ad ulteriorem disparentium convictionem suspendit
Judicandam super vero disparentibus vigore Decreti p
Prædecenc supra de actu specificati permittetur condemna
tio. Et ad eandem publicandam Banitionis Pœnam
suprascrum Mlem Judicialem addidit et deputavit. Qu
quidem Mlis satisfaciendo deputationi suæ a Judici
suo habita memoratam Banitionis Pœnam hic in
foro publico alta clara sonorosa ac intelligibili voce
publicavit proclamavit et ad notitiam omnibus q
rum interest deduxit de quo hanc suam Idem M
fecit Relationem. Postquam publicatam Banit
nis Pœnam Officium presens condescenseriale causam
hanc cum toto ejus effectu ac Partibus ipsis ad M
Capitaneum loci sive locorum Capitaneos sub cu
vel quorum jurisdictione præfati citati non compar
tes cum Bonis suis subsunt vel consistunt remisit
remittitq presentibus

Albertus Kisinski Burgralius C. Bu

Perillmi et adm Rdi
tum M. Duniny
à M Jarnowski Ve
nature Juniorum Na
nili et publicati:
1764.

In Cro Praedecen Sabba
tho in Vigilia Festi
Sancti Jacobi apostoli
Anno Dni 1764.

Ad officium ac: Gnosus Joannes Przyłuski Nomine Cujus interest obtulit officio praesens ad acticandum et actis hisce Ingrossandum porrexit Condemnationem in Fundo Bonorum villae Uhlenica Instantia Magnifici Stanislai Jarnowski Venatoris Junioladislavien sup Perillmi Adm Rdo Jacobo, et Magco Stephano ~~Duniny~~ Fratribus inter eos germanis Duniny obtentam et publicatam, sanam salvam et illaesam omnique suspicionis nota Carentem tenoris sequentis /: in sera Zorgle :/ Originale vo ejusdem Ipsi offerens hic circa acta praesens reliquit et est actis hisce Connotatum.

Stephanus de Głogowa Kopowski ~~Capitt~~ Praedec. et Capneus

Vobis Famatis ac Spectabilibus Ignatio Gregorio Matiasikow Antonio Cometario Principalibus Tum Adamo Sowinski Valentino ~~Capitaneo~~ Lucae dicto polewanij Mikolao Pokrywka Petro Kwarta Alberto Skonieczny Kazimiro itid Skonieczny Lucae dicto Kłodawski Alberto Skalinski Proconsuli alijsq oppidanis et Incolis Civitatis S. R. Capitt Brdovien totiq Communitati ejusq Capitatt Brdovien de personis et mercimonijs vestris Summis quibusvis Domisq vestris generaliter omnibus vigore Regio et nostra Capitt qua hac in parte fungimur authoritate mandamus ut coram nobis seu Judicijs nostris Castren Capitt Praedecen ab hinc in Castro nostro Celebrandis personaliter legitime compareatis Ad Instantt Instigatt Judij ejusq Delatorum Gnosorum Joannis Paren et Jacobi ~~Filij~~ Josephiq Filiorum Slubowskich Actt Qui vos in hedren Protestationi ac obductioni Vulnerum coram Actt Authen contra vos factt Actt ex loco Delicti poenis Legibus Regni descriptis per vos vero Succubitis et dementis ex eo. Quia vos contra Leges Regni et

Praecepta

~~[illegible]~~

Praecepta Divina proceden quasi estis actt in Oppi
Brdowo in Vigilia Festi Sacratissimi Corporis Xsti
pore vesperis Festivitt ejusd in domo ~~[illegible]~~ Matiasi
cum alijs aspectis sibi adhibitis oppidanis ~~[illegible]~~ prim
Colaphum impegere demum accepta Securi Caput Sec
ac post omnes oppidani Brdovien Baculis grandioribus
vulnerare Consanguinolare Concutere ~~et Convulnerare~~ ac
Corpus Concussum et Convulneratum si Divina provi
non Salvaretur vix Semi Visum non relinqueret. Veste
mnes tum et Frameam dilacerare et in hilum Conversa
destruere hasq omnes inflictiones itid in Persona Gnosi Ja
Slubowski Filij per vos Principales et Comprincipales sa
et Promeritas aliasq Violen omnimoda Inquisitione pr
exequi peragere p quibus Omissis super vobis decernen
exten Sitis pariturri et Judratiter responsuri Dattni Castro
den Feria Sexta intra Octavas Festi Sacratissimi Corpori
Dni Anno ejusd 1762

Pro pte Gnosi Slubowski
actt cum Cives Brdovien
citt Copia

In Castro Praedecen Sab
batho in Vigilia Festi
Sancti Jacobi Apsli
Anno Dni 1762

Stephanus de Rogowa Kosowski Praedecessori & Capitk Vobis Dis Joannis et Sophiæ de Bersztyki Conjugibus in vicem Lymis Slubowskiem de Czorsztyn Vestris gratis vnibus ac Successoribus quibuscis pacem habtk et habeng Capti Auctore nostro ut in Judijs nostris Coram Capitlo Praedecessg Feria Secunda ab hinc primis vel prodimus Celebrandis primo ac peremptk Comparealis Ad instantiam vnam Adam Rendi Fabris Narcisi Slubowski Prioris Brdoviensis ac totius g et integri Ejusdg Capitlatus Ordinis Sancti Pauli primi Eremitæ Actk Dni Vris Inhærendo Mandato Suis coram Actk Auctore Regni pacis hinc pacing Actk Jdg pro eo Quia Vris non attentis Legibus Regni Quas estis et quib Die Praefe Slubowski tempore certo comminoda Inquisitione probando aspernatis sibi Dis Jacobo et Josepho Slubowski Filijs suis Honestum Andream Sartorem ~~sub~~ ad habitan jacen media nocte in Domo et grando suos Actk manentem Invadere illigq tumultus et rixas excitare cumq Vrbe pacem turbare his non Contentus Honestum Josephum Szczkowski de Bors curso Actk Sagittabilis Stang modicorem pacem Civitatem Brdov eorundem vitæ mali cruciari Spacantem cum vibrata spatha ~~pugnali~~ sine ulla ratione Insequi Insequendo velle exsecare et vita privare et de certo exequeretur Divina providentia ne pejus non Salvaretur ultraq procedendo eum Sta Curia in Cymeterio Brdoviensi publice ~~eum~~ in frequentia multorum Hominum ac alios in locis Vrbis Actk ~~Ledere~~ diffamare indecentissimis Statum Spiritualem denigrantibus Libris Ledere diffamare ac alias injurias omnimoda Inquisitione probandas peragere et edegui Pro quibus Actk ~~equis~~ audiendg et audiendg Vris pacis respectu omissis tam personalibus quæ Criminalibus penis de Vero Dē Slubowski respectu Jncontinentia Sti Cruciferi ~~Coram~~ Sub ordinationis Filiorum incontinentiæ Coram Stirgi Statuti Generalis Coram Vero Slubowski Jnstantiam demandari pro quibus Citra Actk ad Crm Praedecessi Feria Secta ante Festum Sancti Jacobi Apti proxa 8vo Dni 1702,

Copia Litterae ex Parte Rdi Rndi ~~Rndi~~ Narcissi Raciborski Conventus Brodoviensis totius Consentus Ejusq. conq. Gd Mlbowskie Litt,

Sabbatho in Vigilia Festi Sancti Jacobi Apostoli Anno Dni 1762.

Stephanus de Głogowa Kozowski Prædecen. ex Capitt.
Mcæ Przeciszewski Vexilifero Plocensi Bonor. Wtowo
hæredi de persona Bonisq. hujus Qualiter omnibus sum
misq. quibusvis pecuniarijs habitt. et habendis vigore
Regio nostraq. qua hac in parte fungimur Capitt.
aut. Mandamus ut in Judijs eren. Capitt. Prædecen.
Feria secunda ab hinc in Castro Nostro Prædecen.
celebrandis personaliter ac peremptorie compareas
ad Instantiam Mcæ Pathariné de Ruszkowskie
ot Mci Antonij Zbojnski Subdapiferi Bidgostien.
contis relictæ viduæ Matris Dominici Zbojnski
Filij adq. Joannis et Mariannæ de Zbojnskie Wale
wskich conjugum legitimorum Act. Qui Te in
sistendæ protestationi suæ coram Act. authen
ticis regni factæ sive faciendæ citant seu
potius ad incidentiam causæ et Act. Mcis de
wskie Dziatynska et Franciscum Orlewski ratione
infra scror. instituti paratam inscriptionem
in regestris Juditij Nostri dependentem adci
tant advidendæ et audiendæ Te ad instantane
am statuitionem Laboriosorum cujusvis Nomi
num Zabłotnych vitri ariorum vulgo Hutnikow
Fratrum Germanor. et Lucæ Bednarek Sielasi
pro sumendis ex ipsis pœnis ex re complicita
tis perpetratarum violentiarum per supra
scros Mcam Dziatynska ac alios per sententi
am Juditij Nostri stringi ratione vero in
solito rigore et in continentia lege pre
scra eorundem nontentionis te Mcæ Prze
ciszewski pœnis affici cæteraq. pro causæ
istius exientia ~~et alia~~ et alia ~~[illegible]~~ ore tenus fu
vobis proponenda ~~[illegible]~~ contra Te statuj decidi et sen
tentiari Datt. in Castro prædecensi Sabbatho
in vigilia Festi Sancti Jacobi apostoli. 1762 an
no

Ex parte MM Zbein
skier Walewski contra
Musicum Przeciszew
ski copia citt

In Crô Gradcensi
Sabbathô post In
Vigilia Festi San=
cti Jacobi apli an=
no Domini 1762

Stephanus de Głogowa Kossowski Praedecens et Capitaneus

Tibi Gnoso Casimiro Bieganowski de Bonis tuis gnatis omnibus ac Summis quibusvis pecunia habitis et habenda vigore Regio Nro qua hac in Parte fungimur Capitali Authoritate mandamus ut in Judicio Nris Crae Capitali Praedecens Feria Secunda prius proximiusve ab hinc in Cro Praedecens celebrandae pttrae peremptae compareas Ad Instantiam Gnosi Thomae Klamborowski Actt Qui Te Inhaerendo Transfusioni Coram Actt Crenae Crasiciensis Feria Sexta postridie Festi S Mariae Magdalenae Anno praesens per Gnosum Michaelem Jabłkowski in Personam Sui Actt factae Citat Seu potius ad paratum Processum paratas Condemnationes ex Pte ejusdem Gnosi Jabłkowski Super Te Obtentas loco peragendae Executionis parattque hac in Causa Juris ~~gradu~~ gradum post Translapsos quosvis Terminos qui translapsi dici merentur Adcitat pro eo Quatenus Tu Summam Septingentorum florenorum Polonicorum in Aurea Moneta boni ponderis una cum provisione Scripto Certo manuali per Te eidem Gnoso Jabłkowski ad Solvendum assecuratam in hucusque non persolutam et per Suprascriptum Gnosum Jabłkowski Sibi Actt modo Suprascripto transfusam Solvas et realiter enumeres Poenas in Sublationem Processus in antecessum per praedictum Gnosum Jabłkowski Sup Te Obtenti Suas Caeteraque pro Exigentia Legis Justitiae id quod Juris erit et Causa praesens poposcerit in Termino Termini oretenus proponens peragas Citatis igitur Sis Termino pantt et Judtr respons Datt in Cro Praedecens Feria ~~Tertia ante~~ Sexta postridie Festi S Mariae Magdalenae ~~[illegible]~~ Anno Dni 1762 Tum Manifestationem per eundem Gnosum Jabłkowski

Copia Citationę ex
Pte Q Klamborow
ski stra Q Jabłkow
ski

1762

Sabbatho in Vigilia
Festi Sancti Jacobi
apostoli anno Dni
1762.

Stephanus de Głogowa Kosowski Praedecen. &c Capitt.
Nobis Med. Mariannae de Orlewskie ~~Działy~~ ol. Mci
Antonij Działynski Subdapiferi Zaskrzyneny con
sorti relictae viduae ac Gnosis Francisco Orlewski
Quorum vis Nominum Sokołowski Directori et To
maszewski Famulis Suis Med. Działynska De
personis ac Bonis vestris Gnaliter omnibus sum
misq quibusvis pecuniarijs habitt. et habend.
vigore Regio et Nostro qua hac in parte fungi
mur Capitt. authae Mandamus ut in Judijs Nostris
crenq Capitt. Praedecen. Feria secunda abhinc pri
us et proximius in castro Nostro praedecen. ce
lebrand. personaliter ac peremptorie Compare
atis ad Instantiam Instigatoris Judij Nostri
ejusq delatorum Ma con. Catharinae de Ruszkow
skie olim Mci Antoni Zboinski Subdapiferi Bid
gostien. contis Relictae viduae Matris Dominici
Zboinski filij adq Joannis ~~Vad~~ et Mariannae de
Zboinskie Walewskich conjugum legitimorum
Bonorum Pyszkowa ~~vigore~~ ~~Pyszkowa~~ vigore Juri
um suorum in ejsd. Bonis sese extendenti
um "anteactorum" possessorum actt. qui vos in sistendo prote
stationibus suis coram actt. authen ratione
infra scror. factis ex loco delicti citant idq
advidend. et audiend. vos tam ratione suis ac
toribus nullo habito respectu tempore in
vasionis Bonorum Pyszkowa illatorum concessio
num obductione specificatorum ~~sine ulla ra~~
~~tione~~ quam et occasione vestri sine ulla ratione
Inventariorum suorum actt. propriorum ac re
rum mobilium regestro per se actt. con

Sero connotatarum interceptionis ho
numq et Mobilium ad praesens denomin
et cognominibus ignotorum ad inferendum sup
actt ut pote Mcis Walewski et Zboinski vitae peri
lum conductionis honorisq suor actt verbis lesi
vis honoris Mobilitare indedecentibus cirptionis
penis personalibus et crumenalibus pro qualit
te vestri de meritis affici te quoq Mcum Dziatyn
ska ad instantaneam restitutionem aequae unius
rerum Mobilium circa violentam invasionem bo
rum Pyszkowa p te seu famulos tuos intercepta
per sententiam Judij Nostri Stringi statuj Kion
Inculpator ut pote Theodor Assecla Antonij a
rigae et Infidelis Judij David prosumendis ex ipsa
poenis ex re perpetratarum violentiar demeri
instantaneam injungi et id quod Juris erit
saq praesens poposcerit circa vos statuj et senten
ciri Datt in Castro Praedecen Sabbatho in vigilia Fe
Sancti Jacobi apostoli 1762 anno

Ex parte MM Zboin
skie et Walewskie con
tra M Dziatynska et
alios copia citt

In Cro Praedecensi
Sabbatho in vigilia
Festi Sancti Jacobi
apostoli Anno Domi
ni 1762.

Stephanus de Głogowa Kossowski Praedecen. et Capitaneus

Vobis Gnosis Martino et Casimiro Burgrabio Radziejovien. Fratribus inter vos germanis Szadokierskim, nec non quorumvis nominum Sochocki ejusdem Gnosi Szadokierski Burgrabij Cre. Radziejovien. Famulo, atq. Dziekczynski et et Szczekinoski de persona Bonisq. vestris qualiter omnibus ac summis quibusvis pecun. habitt. et habenda vigore Regio et nostra qua hac in pte fungimur Capli Authe mandamus Ut in Judicijs nostris Cren. Capitt. Praedecen. Feria Secunda prius proximiusve in Cro Praedecen. celebrand. prtr ac peremptt. compareatis ad Instantiam Instigatoris Judicij Officij nostri ejusq. Delatoris Gnosi Antonij Kurowski, actt. Quivos citat pro poenis Legibus Regni descriptt. per vos vero Succubitis et demeritis ex eo Quia Vos ausi estis ac Praesumpsistis Suos actores tempore certo in Chodecz sine ulla ratione nec minima data vobis occasione primo Sedere diffamare ac post ad Frameas se se proripere eisdemq. secare vulnera in obductione expressa infligere, Littni itaq. Litis Trno parituri et Judicialiter responsuri Datt. in Cro Praedecen. Feria Quint. post Festum Sanctae Margarethae Virginis et Martyris proxima Anno Dni 1762

Copia Citt ex Parte
PP Brzeski et Kurowski
cum PP Szadokierskie
Citt

Sabbatho in Vigilia Festi
Sancti Jacobi Apostoli
Ao Dni 1702.

Stephanus de Głogowa Kopowski Praedecens et Capitaneus

Tibi Mgco Josepho Polewski Camerario Terr. Posnen. de Bonis tuis gnattr omnibus ac Summis quibusvis pecuniarijs habitt et habens vigore Regio Nro qua hac in Parte fungimur Capli Autte mandamus ut in Judijs Nris Crenen. Capitt Praedecens Feria Secunda prius proximiusve ab hinc in Cro Praedecens celebrans pttr ac perempte compareas Ad Instantiam Mgci Josephi Mniewski Actt Qui Te inhaerendo Contractibus bonis obligatorijs inferius specificatis inter Se Actt ab una et Te Actt parte ab altera ~~Conscriptis~~ intuitu obligationis Bonorum Modzerowo Ciepliny et Smielnik Conscriptis Citat Quatenus Tu Summas et quidem primam Decem Millium florenorum Polonorum Contractu obligatorio de actu ejus in Radoszewice Feria Quinta post Cineres Anno 1760 Actt Crenen. Praedecens roborato alteram itidem Decem Millium florenorum Polonorum Seorsivo Contractu de Actu ejus in Modzerowo Die Vigesima Secunda mensis Junij Anno proxe praeterito itidem Actt Crenen. Praedecens rathificato Utrisque Contractibus inter Se Actt ab una et Te Actt parte ab altera intuitu obligationis Bonorum Modzerowo Ciepliny et Smielnik Conscriptis Summasque praefatas Super Bonis dictis Modzerowo Ciepliny et Smielnik modo Obligatorio Inscriptas et in Vim Exemptionis de praefatis Bonis per Te Sibi Actt debitas Solvas et realiter enumeres Nichilominus ~~Proventus~~ Summas Seorsivas tantas et tales quantae et quales virtute Contractuum Arendatoriorum inter Se Actt ab una et Te Actt parte ab altera Conscriptorum in Vim proventuum ex praedictis Bonis Modzerowo Ciepliny et Smielnik a Summis Supraannotatis Obligatorijs Se Actt Concernunt et Adsolvendum per Te

Actt proveniant Restituas Caeteraq pro Exigentia
Justitiae id quod juris ent et Causa pen. poposce
fasius Tibi in Terno Terrii proponenq et Docum
tis probanda peragas Citani igitq Sis Terno pari
et Judtr responq Datt in Cro Praedecenq Terni
Sexta ante Fm S Jacobi Apli proxa Anno Dni
1762

Copia Citationis
ex Pte M Mnievski
Conq M Poleus Ci Ca
merarius Terenr Po
snq 1762

Sabbatho in Vigilia Fti
Sancti Jacobi Appli An
no Dni 1762

Stephanus de Slavonia Hesperus Pradecessus et Capitaneus
Sibi Illris Mgcis Josephatis Somolenskia Rem Illris Mgcis
Vladislaj Comitis a Sowa Skarbek Palatinidis Lanciciensis
Seruitum Sere Regie Mtis et Reipublice Gratis Mycis
Conserti relicta Vidua et ab Eodem Illri Mgco Marito
Domina ad vitalicialem et Reformatoria Matri Tam Le
do Comiti ab Eodem Sowa Skarbek Supra Nominati Illris
mgci Vladislai Skarbek Iterum in Sero Matrimonij
progenito Filio Minorenni atq Illris Mgco Joanni
Comiti ab Eadem Sowa Skarbek Capitaneo Sussinensi
Iurium Super Bonis Komorowo Sse Extendentia
rum Quaestori nec non Alberto Sive alterius Nomi
nis Sikorskii Seruitorum Sae Regiae Mtis et Reipu
blicae Colonello Eorundem Bonorum Komorowo
possessori de his de alijs Bonis vestris gratal
Omnibus Summis Quibusvis pecuniarijs habitis
et habendis Vigore et Regiae Mtis gratiae in Parte
fungimur Supiteneali Authoritate Mandamus at
q Iudicijs Nostris Castrens Capitaneatibq Pradecess Fe
ria Secunda ab hinc prius proximiusve in Castro
Pradecens celebrandis personaliter peremptorie
eSq Compareatis ad Instantiam Spti Martini By
kowolii de eiusdem Vos Vacante ad praesens Iudi
dictiona Terrestri Brestensi Cujavia et Quidem Mi
porem in competenti de Iure assistentia ad he
rendo Scripto Manuali Secundo post Obtentam
Contumaciae poenam citat pro Eo quatenus Vos
aut Quem ea Vobis Onus praesentis actionis magis
afficit Summam Quinquaginta Quing Aurco
rum Hungaricalium Scripto certo Mandati
per Illtrem Mgcum Vladislaum Comitem a Sowa Skar
bek Palatinidem Lanciciens Super Bonis Sus
sualiter Omnibq ex provisionalia anna Suos Acto
ri in Scriptam et ad Solvendum asecuratam
una cum provisionibus ab Ultima Quitatione
retentis Solvatis et realiter Enumeretis seu pos
tea Quo Illris Mgcus de Somolenskie Skarbkowa
ex vi Iuris ad vitalitij Solvus et realiter Enume
res citamini itaq citis Termino paritur et Iudicia
liter ad premissa Responsuri Datt in Castro Prade
cens F. 3a Sexta Pentridie Festi Divae Mariae Magda
lenae Anno Dni 1762

Copia Citationis
ex Parte G. Bytkowski Contra Illmum
Mylam Scarbcowa
vidum et alios
1762

Sabbatho in Vigilia Fti
Sancti Jacobi Apostoli
Anno Dni 1762

Copia citt ex pte Gnor
Wodeckich con Gros
Grembeckie et Kornie
cki.

Sabbo in Vigilia Festi
Sancti Jacobi Apli ~~[illegible]~~
Anno Dni 1762

...ffm Actag ...ten Sabrer Capitl Pradcen ptr Venien M. Petrus ...
...uerna Natnavien Bonor Syszkow in Pntu Brestn et Districtu Pradcen
...nsisten Pizore Junion Chor Posor Obviando Integritati Portuna ...
...psonar quar interest, ut robore Legis et Justitie eau Portuna Secur...
...et Servare debeat, malitiosq Circumvenienti Consilio non pear ad Stat...
...m Infraseras Inconvenientias deducendo Cra Actas ...ten Publias Solemn...
...et Contra Meos Mariannam de Orlewskie Dzialynska alias Meis Stepen...
...Dzialynski Subdapis Lawskizyn Contes Relictam Vidnam et Judicarii...
...usq Orlewski ejusq Mat Dzialynska Fratres germanos Principales atq...
...obiles Albinum Sokolowski Romulu Sorum nec non alios Complices ad Sess...
...nostos postq̃m vero de nominibus et Cognominibus Innotuerit Specifiando...
...eit ac petiit Sollemnem una cum Protestatione protestaturq̃ ac repro...
...estatur in Casu quo minus modus Etesmin Sic Mea Dzialynska
...et Orlewski p Optatione Siverint qd Lex Divina Statuta Constitutiones Pol...
...eda Justitiae Cra et Judicio Tractu non autem Subreptitie Circumvetieq...
...u Violento modo Cujlibet prium Manutenum aut Portuna repetere Conse...
...it et Bona ei repetere et Petuit, ad quem Supra exprest, M. Dzialynska
...z Orlewski Consilio Documentus gnato ad Supponis Seduti, et hoc Consilium
...Savitzer Cauti et Obtum obtu Mei Stanony Loyinski Subdapiferi Pridae
...tien Bonor Syszkowo in Pntu Brestn et Districtu Pradcen Consisten Cla
...e Summa Centum Cop Quae prima 20000 Cop alterius Milde Cop pecun
...Mos Josephum Zgierzynski et Helena Mienowiczka Conjges Granowscat Cum
...et alios Heredes Ignatii Servien Sospitis cum Cumoribus directi Scilicet Mei
...Dominicus et Thadeus atq Mariamna Mei Orlewski Consors Ioannis Stij
...et Civilia Jure Emo et naturali Sospitem Saternam Cop ad dict Bonor Syszkow
...testante Intromissione Era 2da pt Domca Cauli Quadragesimo proxi 1762
...intercepterunt et Cale Bona sine ulla Expeditione ac Contradictione in Custodia
...siter put olim Cor Mus Sareas ad Fata tenuit recuperunt ad Bona Supra dic
...ta Syszkow Sospiti actuali dicto Mat Dzialynski subjecta Gnominati Cale
...wskie cum Complicibus Suis Condescenderunt, Condescendendoq Era 2da pt
...Domca Cauli ibid Anno proxi Cerimonialem put Era alij Consuescebat ad
...Summa 20000 Cop et olim Constantia Dzialynska primo Mienowiczka
...di et ultimi Voti Ioannista Cup Regnis Syszkow Manenten Concurrentes Intro
...missio, non autem ad actuales Bonor et Provendas Sospitem prout
...actualibus Sospitibus put Cor Egomine de Jurisdictione Quid Portio Spiritu

Ceremonialis Manifestatio facta edocet / intercepit. Interceptis taliter Cere
piali non autem Actuali Intromissione gaisus unam Cumpavit, tamen vilgu
sin re Economica Supras pecificatis Suis Bonis sese Opedivit, pt vero inter
entibus Trnis ad Judm Petre Sochaczovien de legalitate Exemptionis in
Judicijs Trnis Sochaczovienbg Cuius Manu Maans ex jure detenori quesito
stiter Exemptionis antelatus Pedrus Obtinuit In Cathegoria Intuitu Lega
Cuconis ad Cumma 20000 Typ pt olim Mca Consortes de Dlatynska Barb
in Lyd Bonis Manentes loco resolutionis Quis Cuconis sinon reproducto De
judicij Petri Zawszrzyn qui primo sidecceptionem Judicij Petri Sochaczovien
Partis Agentis consiliabg Mca Dlatynska delatis uti in alia Cathegoria
secutis solummodo de actis quis alia transactione exsistente
fato Decreto Petri Zabszrzen in alia Cathegoria prolato Remissis Intercep
ca quod Decretum Petre Sochaczovien pretensum Judicium pretium put ex
tiario Authentica est emanatum nulla Conservatio circa Intromissionem M
Dlatynska / Quoniam nulla Quisnodi stabilis fuerat / est annotata
cretali, sed collo pt promulgata Sententia resultat quomodo et qualiter ad
Ipsamet Conservatio circa Intromissionem Mca Dlatynska ultra omnem Rationem
stentis ad Oens repenit de qua tali modo parata Conservatione circa Intromi
Maan via trita et robore Ipsumsmet promulgati Decreti Judicij Petri Sochac
Supras pecificatas Mcos Bonis et Valestis Bonor Syszkowa Actuales Rationes
dianteb Complanatione ac Transactione pacificavit Cumma Quis Rationem
tem pSolvit in Actualem Possionem Nominati Bonor Syszkowa Quis Mcus
sibie prudentibg et hanc Rationem Cuo Mo Maanis Tradentibus Intercepit et
offuose put Intromissio Coram Actis Castren Covalien Fra Hta Jplano Tolo
et Sancti Apstor Anno suum Curenti recognita Actis Castren Predecen Obla
edisserit in Possionem Comunem Bonor Investivit. Ipsamet Mca Dlatynska cum Jo
stis Fratre Suo Quasi Consilij Cujusmodi in Anno Dni explicandi et Animum Ipsi
ulteriis circumveniendo pprediendo Maanem Coram Actis Castren Predecen Cha
ante Fm Sce Margarethe Vet et Nov. ratione Actis expulsionis Sij de Bonis Sys
Intulit et Jam ultra Possionem Bonor quor tunquam fuit Possessoria / Sed Ea
Actis Authen publicavit tandem posteriori tempore tumultuatio Cpreto Leg
Mo de Securitate Bonor et Honor Personar Capitulis totiens dicta Bona Syszkows
sit et Cuperis requietavit Omnes Violentias Inquonibg pbandas ppetravit et
Prim addictis Sibi Variis Complicibg appropriare Voluit in Divina Gratia
teq Statuto Mo Cum Si repellere Cuius Mcus Maans Cancq non admisit, pp
sonis admissionem Cag Mca Dlatynska cum Jo Orlewski Fratre Suo ac Nobilio
Tomski Cervo Coronam Predecen Preadem cum Obductione Coram Actis Castren Sche
Sabbo in Vigilia Ss. Ap. Jacobi Apli Anno quo Supra Jd est Curenti extra pprium Dio

si ratione inequietationis Gisae Possessoris Bro Pyszkowa quos nulla necessit nec
at Gisae Possessio intulit, illata taliter hac irreali circumventionaliter in alio
stricta Protestatione minime sese contentando anterioribus Supraexpressis Inconvenientijs
asionibus ac inequietationibus procuratis Circumventionibus nunc modo Varios Illicentiosos
mines congregare Conat et cum Gisae tam Possessionem quam Vitam Possessoris Mu Maantis
ayusvis in Eadem Possessione ex Dispositione Mu Maantis privare coram Varijs hominibus
notum est minatur ne exinde tam in Fortuna quam in honore Maus Maans patiat
quam Injuriam Confugiendoque ad dispositionem Legis Publicae in talibus Causis Circumscriptae
tione Supraexpressas Injuriarum et Inconvenientiarum omnium Solennissime atque Iterum quam
lennissime Contra quos Supraexpressos ac alios Complices in Termino Termini exprimendas
testatur et Reprobatur Salvis de Jure Salvandis

Petrus Pininski mp

Pre Magcus Pinenski
con Magcam
Dzidatynska et
orlewski Maoris
Copia.

In Cro Praedecen Feria
Quinta post Festum
Sanctae Annae Matris
Gloriosissimae Virgi
nis Mariae proxima
Anno Dni 1762

Coram Mgco Joanne a Gora Skarbek Capitaneo Sarnoviensi juxta Jura Regni Subdelegato Officioq et Actis praesentibus et Mgcus Raphael de Wodzinele Wodzinski Pincerna Covaliensis Loci praesentis Judex suo et Magcae Teressae Slucka olim Mgci Casimiri Slucki Capitanei Gnieviovensis Filiae suae ro Consortis legitimae pro qua pacem cavet, praesentibusq se inscribit Nomine, Manifestatus est, in et contra Decretum Petricoviae in Judiciis Ordinariis generalibus Tribunalitiis Regni Petricoviensibus Sabatho post Dominicam Septuagesimae proxima Anno praesenti inter Congregationem Domus Missionis Gnesnensis et Una Mgcam Albertum Slucki Capitaneidam Gnieviovensem Parte et altera se manifestantem ac alios prolatum indebiteq et innecessarie se manifestantem ac Consortem ejus in Causam et processum granicialem involvens et implicans, Et eo Quia Mgcus Manifestans, licet Testamentaria Dispositione ~~olim~~ piae Memoriae Mgci Casimiri Slucki Capitanei Gnieviovensis, suae Consortis charissimi Parentis Bonorum Glogowa Haeredis, una cum Illri Mgco ~~Mgco~~ Wilkonski Castellano Krzywinensi Successorum ejusdem olim Mgci Capitanei Gnieviovie et Fortunae Ejus sit ordinatus et assignatus Tutor, cum autem Mgcus Albertus Slucki praedicti olim Mgci Capitanei Gnieviovensis, Unicus Filius, et virtute legis publicae Bonorum fatis Parentis sui derelictorum Haeres competentiam aetatis de Jure requisitam pridem attigerit ex Tutellaq emancipatus, ut eo nomine transactiones intercessae Ejus edocent, Substantiaq tam mobili quam immobili disponit, processum Judiciarium varie sine assistentia promovet, et dirigit, nec etiam ~~Mgcus~~ Manifestans aliquomodo ad regimen Substantiae Ejus se ingerit, quinimo ab eodem regimine priis Manifestationibus recessit, Mgcam etiam sui Consortem dos in pecunia non in Bonis Haeredi

tanis spectat, prout jam adrationaliter eadem dote
tulit, Tum quia Illris Mgcus Castellanus Trzyvinen-
sis, pro primo loco assignatus Tutor attenta com-
petentia Annorum Mgci Alberti Słucki Capitanei
de Gniewoviensio hocce Decreto Tribunalitio ~~elib~~
~~ra~~ a Causa eliberatus exstitit, quo circa iterum
atq iterum contra hocce Decretum Tribunalitium Regni
Petricoviensis et rationibus supra exaratis et aliis
Termino Termini exponendis Manifestatur offere-
do se a rigore ejus evinculari ad respondendum
in Causa granicierum de Justitia non teneri, nec
obstrictum esse salvis de Jure salvandis.

Raphael Wodzinski Pincerna Covalien Judex
Castt Praedecen suo et Ejusquo supra nne

Jan z Gory Skarbek

Mgcus Wodzinski
Pincerna Covalien-
sis contra Decretum
Tribunalitium Regni
Petricoviense Mani-
festatur. 1762.

In Castro Praedecensi Feria
tertia Postridie Festi
Beatissimae Virginis
Mariae Angelorum Anno
Dni 1762 Idq sub Celebra-
tione Judr Ere Capitt
Praedecens

Stephanus de Głogowa Kossowski Praedecen. Ac. Capitaneus.

Tibi Magnificae Emerentiannae de Bardzinskie Jarnowska ott. Magnifici Jacobi Jarnowski Zuppariae Palatinatt. Cujae Consorti Relictae Viduae ~~ad Instantiam~~ de Bonis tuis gnaliter omnibus ac Summis quibusvis pecun. habitt. et habenae vigore Regio et nra qua hac in Parte fungimur Capitaneali authe mandamus ut in Judicijs Nostris Cre Capitt. Praedecen. Fra secunda ab hinc in Cro Praedecen. Celebranae pntr ac peremptorie Compareas. ad Instantiam Instigatoris Judicij officij nostri ejusq. Delatricis Magnificae Constanciae de Chrząstowskie Włostowska ott. Magnifici Alexandri Włostowski Venatoris Lancicien. Consortis Relictae Viduae Actt. Quae te inhaerendo manifestationi suae Coram actt. ~~[illegible]~~ authen. Rni factae vel faciendae citat idq. advidendum et audiendum Condemnationes quasvis in Judicijs Nostris ex Importuna Instantia tua super se magnifica actt. ~~obtentas~~ illegaliter obtentas tolli Cassari et annihilari, seq. actta poenis quibusvis in Sublationem earundem Condemnationum liberari, te quoq. ad levationem Summae Duorum millium Quingentorum Viginti Floren. Polon. Coram actt. praesentibus Cre Praedecen. Praesentatae, Tibi vi Inscriptionis Cre Praedecen. provenien. Mediante Sententia Judicij nostri Stringi Caeteraq. p Causae praesen. exigentia in rem actt. decerni et Sententiari, Sis igitur termino advenien. paritura et Judicialiter Responsura datt. in Cro Praedecen. Feria Sexta Ipso die Festi Transfigurationis Christi Domini anno Ejusdem 1766. # Sistendo Executionem Infrascriptarum Condemnationum #

J. N. J.

Actum in Castro Prædecensi in Judiciis terminis Querelarum e

Ex p̄te Mcæ Włostowska
actt. cor. Mcam Jarnowski cttō Copia

In Crō Prædecensi Feria
Sexta Ipso die Festi Transfigurationis Christi
Domini Anno ejusd.
1762

Jasnie Wielmożni, Wielmożni Moj Wielce Mci Panowie Bracia y Dobrodzieie

Ex munere Officii mei Ziachawszy in Locum Lege Constitutum Soli Wojewocho naszych, to iest Składu Dy:
bowskiego Solnego, gdzie Zważywszy quantitatem oneyże wystarczaiącą tylko na Lat dwa, więc in Sus:
penso Zostawuiąc Trzecioroczną do sposobnieyszego spłynienia iey czasu, á przychyliwszy się ad
satisfactionem Chęci moich dogodzenia tak ciężko ukrzywdzonym Wojewocho naszych Possesso:
rom z przyczyny od Trzech Lat należącey oczekuiących Soli, więc nieodwłocznie tym moim
Uniwersałem podaię do wiadomosci, aby JWWMWMć Panowie Bracia y Dobrodzieje z
dokumentami Possessyi Swoich w Roku Tysiącznym Siedemsetnym Szesćdziesiątym, y Ty:
siącznym Siedemsetnym Szesćdziesiątym pierwszym Zostaiących do Dobr moich Dziedzi:
cznych Krzywosądzy w Wojewodztwie Brzeskim, a Powiecie Radziejewskim leżących, po
Assygnacye przyieżdżali, czy też z Testymoniami wolnego odebrania Ludzi Swoich przysyła:
li, Za ktoremi Assygnacyami, y wyliczeniu Grzywien do Skarbu N. J. Krola Jmci Pana nasze:
go miłosciwego w Złocie ważnym, czy monecie dawney Polskiey, lub zagraniczney przez Jasnie
Wielmożnego Jmci Pana Podskarbiego Wielkiego Koronnego pierwszą, y powtorną Re:
dukcyą postanowionemi, Sol za Lat dwa, to iest za Rok Tysiączny Siedemsetny
Szesćdziesiąty, y za Rok Tysiączny, Siedemsetny Szesćdziesiąty pierwszy na Składzie
Solnym Dybowskim od Dnia iedenastego Sierpnia poczynaiącey się Dystrybuty, do
Dnia piętnastego Wrzesnia Konczącey się, Każdemu z JWW. WMWMć Panow wydawana będzie
Datum w Krzywosądzy dnia Trzeciego Sierpnia Roku Tysiącznego Siedemsetnego Szesćdziesiątego drugiego.

W. Modlinski z WBKJ.

492

Do Grodu Przedeckiego
Uniwersał.

Anno 1762

In Civo Praedecensi Pa-
latinatu Ipso Die Festi
Transfigurationis
Christi Domini An
Ejusd. 1762

ad officium dei Nobilis Martinus Zachi nomine cujus interest Obtu
officio praesentiae ad acticandae et actis hisce Ingrossandae porrexit Uni-
versal pro distribuendo sale per magnificum Modlinski Ju-
parium Palatinatuum cujusdem editum, ac manu ejus
propria subscriptum sanum salvum et illesum omnique
suspitionis nota carens tenoris sequentis inseratur o-
ginale: orgle vero Ejusdem hic circa acta praesentia relictum
et est actis hisce connotatum.

Stephanus a Głogowo Kossowski Praedecen. Capitt.

Tibi Gnoso Zygismundo Stempczynski Bonorum Wyszczelic Arm-
dateriae Possessori, de Persona Bonisque Tuis Gnosi omnibus Sum-
misque quibusvis pecuniariis habitis et habendis Vigore Regio et
Nostra qua hac in parte fungimur Capituli Auctoritate Mandamus,
ut in Judiciis nostris Causarum seu Termi-
nis quorlarum Fra Secunda ab hinc prius, omnisve
Incro Praedecen. Celebran. Pnbr ac peremptorie Compareas.
Ad Instantiam Gnosi Joannis Comitis a Gora Skarbek
Bonorum Komorowo cum Attinen. vigore Jurium Posse-
sorii Actt. Qui te Inhaeren. Mentioni Suae Coram Actis Au-
then. Rni facit vel faciens Citat. pro poenis per te Succubi-
tis et demeritis ex eo. Quia Tu non Circumspecta Pro
Spreta Actt. gratia ex ratione Conservationis Inventa-
rii Varii tam Cornuti quam Incornuti per totum Annum
in Bonis Komorowo existen. atque totius Crescentiae
in Bonis ipsa Concreditae, ausus es ac temere praesum-
psisti ex nullo dato et accepto Siliginem
Verumm et totalem equis suis defundere, ac post
alia grana Inventariis proprijsve depascuare
Gnosi Actt. Inventaria in fundo derelictt de mactare
Prata in nihilum equis Convertere, Sues Semiqua-
tuor extradere nolle, Laboriosam Zophiam Alber-
ti Uxorem Gnosi Actt. Propriam ex Bonis Komorowo
Intercipere Carentiam Labor. Causare, nihilominus
dicta Bona Komorowo Captate Tempore Invadere
et Violentias Saevas actes perpetrare, framea
exuta Economum Concutere velle ac alias per-
multas Inconvenientias exequi, pro quo si-
taris ac nihilominus pro sumendis poenis Judicio
Arbitrariis et decernen. Scias te puniri. Sis Prno pa-
riturus et Judtr ad haec et alia fusius tibi in Prno
Prni enarran. respon. Datt. Incro Praedecen. Fra Ztia
post Fm S. Laurentij Martyris Anno Ao Dni 1761.
Petri Maliszewski cor. Bonorum Administratoris.

X.

Ex Pte Gnosi Skarbek
D. G. Szempczynski
Copia Littonis
1761.

In Cro Praedecensi Feria
Secunda post Festum
assumptionis in Caelum
Beatissimae virginis
Mariae proximâ anno
Domini 1761

Augustus Dei gratia Rex Poloniæ magnus Dux Lithuaniæ Russiæ Prussiæ Masovia Samogitiæ Livoniæ necnon Heres et
ad Sadowiæ Princeps et Elector Vobis nostris ac Curiæ valentino
Scholastico Antonio seu alterius cujuscunq; ordinis Radzenski tunc Lue
tenenti ad nostri martini Pucka alias Mariæmont Civitatis Alexandri
Dzierski Conserti Starynska ad nostri Barbaræ Alexandræ de Starynska
de Kretkowska Successoris Perilli Anselmi Ano Antonio Canonicis
Varmiens Prepositi Miesciensi tum nostri Josephi Boullatini Ano
ejq Fratribus interveniens Germanis Skotnicki ad nostri Theophili
alterius cujuscunq; ordinis de Starynska primo Skotnicki secundo
voto Jerlauski in primo matrimonij Ano progenitis Filij
vero nostri Barbaræ Alexandræ de Starynska Kretkowska
[illegible] Successoribus ad nostri Magdalenæ de Lesno
Zalyskiej alijq; Creditoribus ad Bona servi Civitia cum attinen
tiis de Kopnin Borzi vestris fidelibus omnibus summisq; pecu
niarijs ubicunq; reperibilibus mandamus ut ei Ano Andreæ in Pa
ri Licentiæ mente Dei Imbrenalis Ani Petri cuiusq; aspiciat
da ante Dn S. Bartholomej Anno nunc Curren proxime con
venti agitandæ Vltr Peremptorij Comparendi ad Instan
tiam et Succes ad nostri Andreæ Kretkowski Capitis Cavalieri
Ani ejusdem debita de pice mencumbenti duntaxt et aspectan
tent ad videnda et audienda vestra justa Intentionis Ano
ad respondendum citandi Ordinationem attentam Decreta hu
jusmodi probata in Cathegoria Vobiscum ad effectum deducti et
deducti Satisfactionem et Bonificationem omnimodam pro
ut interest advenerint Cathegorias cum Credentiis attentam
Computationem Documentum ad Causam hanc pertinentis
Juramento adigi Alterari in Talibus periculis ac vestra Statuti de
mi et Sententiam Literis Ano adveniens Paritum Eundem
Mentatum Dat Petricovia Feria 2da post Dnicam Laetare Eundem Anno
Anno Dni 1562. Rebus Rex Successoribus ad nostri Constantiæ a Ste
vo Skopski Lubjuiensis Ano Justinez.

Copia Attinis ex Pte
relitt. et Successor
Ill. Mi Bretkowski
cum Creditores ad B.
Hromisseni ie Concurs
edito 1762.

In Cro Praedecen Sabba
tho in Vigilia resti assum
ptionis in Coelum
Beatissimae V. Ma
riae Anno Domini
1762.

Augustus Tertius Dei Grā Rex Poloniæ etc: 495.

Vobis Gnōsis Dorothæ olim Gnōsi Antonij Racięcki Consorti legitimæ derelictæ Viduæ Matri, atq Andreæ Catharinæ Mariannæ alterius cujusvis Nominis Filio et Filiabus Racięckim, tum Juliannæ de Racięckie, olim Gnōsi Francisci Thorzewski Consorti derelictæ Viduæ, atq Succōribus, olim Pdicti Gnōsi Francisci Thorzewski tecum Gnōsa Racięcka procreatis Filijs et Filiabq Bonorum Vrząca Nōr Seu Sortium anteactis Hæredibus de Causa infrascra Bonisq Vris ac Summis quibusvis habitt. et habenæ mandamus, ut in Judicijs Nris Trbus Posnaniensibus a data et positione Psenæ Citaōnis recte in duabus Septimanis proximis, seu tum, dum, et quando causa Psens ex Regestro Sibi competenti vocata et acclamata incederit personaliter peremptorieq Compareatis ad Instantiam Gnōsi Laurentij Potocki, olim Gnōsorum Joannis et Zophiæ de Zegockie Potockich matrimonialiter procreati Filij Bonorum Vrząca Nōr legitimi Hæredis et Succōris Actoris, Qui Vos in hærendo Resignationi ac Contractui Venditorio inter olim Gnōsum Adamum Thorzeski Vestrorum Parentem et Avum Bonorum dictorum Vrząca nōr Hæredem ab una et Gnōsos Joannem et Zophiam invicem Conjuges Potockie dicti Gnōsi Laurentij Potocki Parentes parte ab altera, Quo Contractu venditorio ac Seorsiva Resignaōne Clausulisq in ejusdem documentis, et signanter Documenta quævis tam deportantis oneribus, quam Granicierum ad mentem præallegatæ Resignaōnis ac Contractus venditorij. Idq ad videndum et audiendum Vos ad Instantaneam Comportationem Documentorum, et Granicierum ad Bona Nōr Vrząca Spectantium Stringi; Actorem ab omnibus impedimentis evinci, Cæteraq pro Causa præsenę exientia decerni et Sententiari Sitis Trno parituri et Judicialiter responsuri. Datt. Posnaniæ Feria 2da post Festum Assumptionis in Cælum Bmæ Virginis Mariæ Anno 1762.

Inseminationibus utrisq apparet [illegible] [illegible] [illegible] [illegible]

pian

Copia Litt. ex Parte
G. Potocki actt. con
G.G. Raciechie et ali
os Litt.

In Cro Praedecen.
Sabbatho ante
dum S. Bartho
lomaei Apostoli
ximo anno Dni
1760

Actum in Fundo Bonorum villæ Kamienna Cimæ
in ibidem Sexta Feria Sacta post Festum Sanctæ
Annæ Matris Beatissimæ ac Gloriosissimæ Virginis
Mariæ prorsa Anno Dñi Millesimo Septingentesi
mo Sexagesimo Secundo.

Coram Jnsõ Alberto Rosenski Vice Burgrabio Cracæ Prædicensi
Jn præsentia Nobilium Antonij Mraczewski Francisci Prze:
dziecki et Francisci Wenda ac aliorum plurimorum ad hunc
Actum Congregatorum nec non Alis Rñi Spectabilis Procidi Joannis
Domzał de villa Kamienna Authentici et Juratj Actuarij Præsentem
auclamantis Jn Termino itag hodierno peremptorio tam ex vi
Decreti Judicij officij Cracæ Prædicens Jnsõ Jnsis Jerslie Congæ
Actr et Citr ab una et Magnum Stanislaum Pozezniczenski Sa
Lath Stolnic Vexillifer. Dominum tum Jnsem Josephum
Bogunski actr Martinum Zablocki Famulus citr et alteros
Feria Secunda post Dñm Sanctissimæ et Individuæ Trinitatis
proxima Anno presenti orasi et immediate Ella parte ad acte
ra prolati Quorum Decreto eidem injunctum ac Sen
tentiatum est Quatenus Partes utraq; mutuo suo Sumptu
Unum officium ex Jurium Bonorum Ostrow sive Kamien
na in est pro Feria Secunda intra Octavas Festi Sacratis
simi Corporis Christi Dñi anno currenti tendentes Jnsis
vers Burgrabius ad percettionem Rejectionum tam pertracta
rum Summarum quam et expensarum tum Ordinum
quorumvis ac eventuum Jnsium Jerslii Instigatis pars gran
vis ad Subscutam ad Liquidationem earum Rejectorum tum et
Casuis Proventus Bonorum tendescendentes eadem Rejectora
tum et Calculum more Economico usitato expedies Jnquiri
thens si opus fuerit assignaret, Juramenta si necessaria
videbuntur exigeret ad restitutionem vel Satisfactionem
cuis de justo provenerit compellere et cæ omnia quæ juris et
Justitiæ in omnibus erunt peragere et negotium Jnsis dilude:
re et dijudicare et aut moderarier cujus officij vel divisionis
Partes parere et acquiescere deberent ac tenerentur sub pœna
Pœna Banitionis illo in Termino et eram suo officio in
casu contraventionis publicanda, Cathegoriam quos Jnsis

Bogunski

præmissionibus utriq; [illegible]

Jan

Bogurski cum Gnoso Gorski ad mentem Termini itidem decide-
ret et resolveret Decreto eodem in se latiori enarrante et edis-
serente quam et Limitationibus et quidem ultimaria die
Decima Nona Julij Anno praesenti accedente Consensu Par-
tium Subsecuta in diem hodiernam incidenti et provenien-
Officium quoque Vice Burgraviale Crenae Praedecenae ad affec-
tionem et Officiosam Requisitionem utrarumque Partium
in Fundum memoratorum Bonorum Villae Kamienna Con-
descendit ibidemque Jurisdictionem suam voce Supraseri-
Mlis fundavit, qua fundata Jurisdictione Partes ad
Inscribendam Comparitionem acclamari fecit quibus
acclamatis et quidem Actorea Simul et Citata Gnoso Anto-
nio Gorski et Eva de Bonkowskie Conjugibus Lymis per-
cunctae Gnosum Gorski Maritum Suo et Consertis Lucernae
personaliter Mgco Stanislao Przeciszewski Palatina-
tus Plocensis Vexillifero Domino personaliter Gnosis
Josepho Bogurski et Martino Zabłocki Famulis praeter
Comparentibus et secum Judicialiter Controvertentibus
quarum Controversijs Partium Judicium Coram se invi-
ctis exauditis Suspensa decisione Causae praesentis necessariam
esse Comportationem Regestrorum perceptorum proventuum
ex Bonis Villae Kamienna ac alijs eo spectantibus quam ex
expensarum Officium Suum Sententiat et decernit. Qua
tenus Gnosus Gorski Regestra perceptorum Proventuum et
expensarum Stante Sua Administratione in Bonis Ka-
mienna Annotata Comportet idque in instanti. Et quoniam
Comportavit Mgcus quoque Przeciszewski Vexillifer Plocensis
in eadem Comportatione persistit proinde Satisfecisse eun-
dem Gnosum Gorski Officium Condescenseriale Arbitratur
ad revisionem quoque et Liquidationem ~~Ju~~ Officium Suum
se se Contulit. Et quoniam hocce Officium Condescensionis
se ex eadem Liquidatione Sufficienter informari non potest
Proinde in majorem probationem ejusdem Liquidationis Ne-
cessariam esse Inquisitionem per Testes fidedignos et re-
gestae bene gnaros educant et expediant idque in instanti et
additur Mlis Judicialis ad pronunciandam super incorrupti
et appretiatos Testes Juramenti rotham praestiterunt Testes

indum

inducant Induxerunt et eduxerunt Testimonia eorum fide:
liter officium Condescensoriale Annotavit. Suspensa tantis
per Sectione earundem Inquisitionum ad Continuationem
Liquidationis eorundem Regestrorum stante dispositione
Oeconomica per Annos Semi duos perceptorum Proventuum
et expensarum per eundem Gnesum Gurski Annotatorum
se se referendo. Quando quidem officio suo ex eisdem Re:
gestris Oeconomicis Succulenter patet Quotas varias Pecu
niae paratae varijs temporibus pro re et interesse fundi perce:
pisse et easdem quotas ad Regestrum Proventorum non in
troduxisse ut pote Summam Ducentorum Octodecem florenorum
polonicalium a Gnoso Josepho Bogurski protunc Administratore
Bonorum Ustowa Mgci Przeciszewski Vexilliferi Plocensis
Haereditarijs quia quietatione manuali per Gnosum Gur
ski in rem Gnosi Bogurski data levasse secundam quo
tam pro Lana per Judaeos a Gnoso Gurski in Bonis Ka:
mienna empta Triginta Octo florenorum polonicalium, tertiam
quotam a Famato Ignacio Weys Doctore Medicinae tunc
temporis in Servitijs olt Perillustris et Reverendissimi Prze
ciszewski Canonici Cathedralis Vladislaviensis existenti
Quadraginta Septem florenorum grosserum Viginti trium so:
lidum unum polonicalium, quartam a Tabernatore de Bonis
Kamienna pro Cramato Triginta Duorum florenorum polonicalium
quintam a Mgco Przeciszewski Vexillifero Plocensi pro
tunc Domino suo pro re et interesse Sartorum Duo=
decem florenorum grosserum Viginti polonicalium quintam pro
Calceis Varsaviae emptis Decem florenorum grosserum qua
tuor Sextam pro Sale Domi varijs hominibus vendi
to Viginti florenorum grosserum Octo pro Careo alias za
Anysz Tredecem florenorum grosserum Decem ac in su:
per quotam Sex florenorum grosserum Decem Contraxisse et
easdem quotas ad regestra sua non impesuisse modo
primum circa Liquidationem Regestrorum ad restitutio
nem earundem quotarum in se assumpsisse Dolierun

quindecen

Inseminationibus utrisque apparet [illegible] [illegible] [illegible] quem

pian

Quindecem Cerevisiae ad Regestrum Gnosi Bogurski
nerum Wstowa administratori Regestro suo porrexi
non tamen in Regestris ejusdem Gnosi Bogurski e
Dolia Cerevisiae reperitilia esse imo per Gnosum Bogu
ski fortiter abnegasse tantummodo pro comparatio
maldefacto hordeo Corethus Septuaginta hordei mensu
Theronensis accepisse et varijs temporibus Gnoso Bogu
ski partitim reddidisse et insuper ejusdem maldefa
hordei Corethus Semi Sex mensurae Theronensis adn
merasse ex disseminatione ejusdem hordei Corethus s
mi quatuor eadem mensurae ostendisse non tamen p
nare ex eisdem Dolijs Quindecem evadisse imo pre
tensionem apud se Mgco Przeciszewski pro Dolij
Septem ostendisse computatas quoque easdem quotas
in unam summam includendo pro Cerevisia Do
lijrum Septem â florenorum Decem Summam Qua
dringentorum Sexaginta Septem florenorum grosserum
Quindecem Solidi unius polonorum pro reali officium
Condescensoriale declarat et restituendum Mgco Przeciszew
uski Vexillifero Plocensi Sententiat decernendo Qu
tenus Gnosus Gorski Summam praemissam Quadring
torum Sexaginta Septem florenorum grosserum Quindecim
et Solidi unius polonorum modo quo supra adinventam
hinc et ab actu praesenti in Quatuor Septimanis proxi
me elabendis Coram officio et actis Crenorum Praedecessoris Gnosi
Antonius Gorski Solvat et realiter enumeret idque sub
Poena Banitionis in illis circa Maonem faciendum pa
canda Lucta poena Trium Marcarum polonorum pa
et Judicio totidem Parti quidem in Termino et sub
gore quo supra Judicio vero suo in instanti solv
da, Resolvendo vero Suspensionem per suum offi
Condescensoriale Superius factam ad Lectionem In
quisitionum suo in Judicio eductarum Officium
Condescendit quibus lectis et matura deliberatione
pensis et brutinatis Siquidem eisdem Inquisitio
nibus

tionibus Gnesus Gerski anteactus Economus Bonorum
Kamienna in re Economica per Semi duos Annos gesta non
redarguitur esse reus ac in praetensionibus suo in Judicio
per Mgcum Vexilliferum Plocensem repositis ad Gnesum
Gerski ex re gesta Economia formatis per easdem In:
quisitiones non accusatur nullumque vestigium injuriae
alicujus ex re perceptorum frumentorum ex hoc Nodijs
ad Granarium infertur, Idcirco officium Condescen
soriale ad Comprobationem Regestrorum ad evasio
nem Juratoriam eundem Gnesum Gerski trahit in
eam Juramenti rotham quia Regestra suo in Judicio
Compertata realiter Connotavit nihil quidquam
praeter Suprascriptas quotas Mgco Przeciszewski
Vexillifero Plocensi adjudicatas per se in majori
parte Judicialiter agnitas in detrimentum Fortu
nae protunc Domini sui Celavit sed pro Justitia
ac pro posse suo lucra curavit nullam quoque Summam
post fata ott Perillris Reverendissimi Przeciszewski Ca
nonici Cathedralis Vladislaviensis in Servaculo per se aper
to accepit nec eam vidit Deo et Sancta Jesu Christi
Passione ita Ipsum adjuvante et Additur Mtis Judicia
lis ad rothisandum praestitit post quod praestitum Jura
mentum ab impetitione ulteriori Mgci Przeciszewski
Vexillifer Plocensis liberum facit et pronuntiat. Ac Ni
hilominus officium Condescensoriale decernit. Quatenus men
tionatus Mgcus Przeciszewski Vexillifer Plocensis res mobiles
inferius Connotatas eidem Gneso Gerski Sequestratas ut pote
Areas binas cum varijs rebus occlusas rotham ferro Circum
ductam Sues Seniores duas Juniores per Annum habentes
Septem Oves binas Seniores alias Maciorek Duae Juniores
unam eidem Gneso Gerski Sequenti die post primitivam Sa:
tisfactionem Mgco Vexillifero Plocensi per Gnesum Gerski
praestandam idque sub nigre quo supra pria quietatione ma
nuali extradat. Quo spectat Cathegoriam Gnesi Josephi

Bogurski

Inseminationibus utrisque apparet [illegible] [illegible] quem

pian

Bogurski Decreto supra de Actu specificato Crenz Praedec
quo nititur praesens Condescensio suo in Judicio cum Gnoso
Antonio Gorski resolutioni perrectam Siquidem Idem Ge
resus Bogurski praetensionem Suam respectu restitutio
nis Summae Trecentorum florenz polonz in moneta Pro
thonica existentis Stante mortali debilitate ac si acce
Terminis Suis Originalibus Objectam nullo Documento
dem Gnoso Gorski probat Sed ad evasionem Juratoria
ex objecta praetensione Sua eundem Gnosum Gorski admi
tit. Id circo Judicium Condescensoriale admissibili Con
Gnoso Gorski ad invento Sententiat Quatenus Juret in
eam Juramenti rotham Quia Summam Trecentorum
florenz polonz per se in Bonis Villae Ustowo Stante de
bilitate Gnosi Bogurski numeratam non accepi nec s
quonam Conversa est Deo et Sancta Jesu Christi Pass
ne ita illum adjuvante et additur Nlis Judicialis
ad pronuntiandam Juramenti rotham praestitit p
quod praestitum Juramentum ab ulteriori impetitio
ne Gnosi Bogurski eundem Gnosum Gorski Officium
Condescensoriale liberum facit et pronuntiat. Nihil
ominus Aureum hungaricalem tunc temporis ex n
meratis pecuniis Sine Consensu Gnosi Bogurski per
Gnosum Gorski acceptum Salva restitutione Octodec
florenz polonz eadem moneta qua Aureum hungaricalem
mutavit reddat et restituat idq in instanti Decreti pa
tis vigore.

Albertus Kosinski Burgrz Crenz Praedec

[illegible]
uski Vexilliferum Pls
cens ab una et Gsum
Girski ac alios in Bo
nis Kamienna Conde
scensionis Decretum

Nº 1762

In Crō Gradecensi Feria
Sexta post Fum Sancti
Bartholomej apli proxi
ma Anno Dni 1762.

Ad officium ac: Gnosus Joannes Przytuski Nne Cujus Interest
obtulit officio presen ad acticand et actis hisce Ingrossand
porrexit Decretum Condescen in Fundo Brum villae Kamien
na inter partes infrascras prolatt Sanum Salvum et illae
sum omniq Suspicionis nota Carens tenoris sequentis
(inserat orgle:) orgle vo ejusd Decreti Circa acta
presen relictum et est actis hisce Connotatt.

Actum in Fundo Bonorum Villae Kromiszewice Feria Secunda ante Festum Sancti Bartholomaei Apostoli proxima Anno Domini Millesimo Septingentesimo Sexagesimo Secundo.

Judicium praeses Terrae Gostyniensis Notariatus à parte Mcae de Gembarthy Kretkowska Capnicae Covaliensis Relictae Viduae et Successorum olim Mci Andreae Kretkowski Capnici Covaliensis Conductum et Condescensurum Inhaerendo Decreto Tribliorum Mci Petricoviensis Feria Sexta post Dominicam Invocavit Quadragesimae Anno praesenti 1762 Inter Mcos Josephum Thesaurarum Involvendum Mariannam Gen. Antonii Wierzchleyski Dorotheam Mci Josephi Smolinski Consortes Fratrem et Sorores Inter se gravis Grabskie Acta et Litt ab una et Relictam ac Successores olim Mci Kretkowski Capnici Covaliensis Litt ac alios in Decreto exaratos ab altera partibus Lato Evoni mirum Decreto et quidem in Cathegoria Successorum olim Mci Grabski. Licet Successores Działynsciani ejuratione Substantiae olim Mcae Magdalenae de Leszczynskie Działynska se se tutabantur Verum Quoniam Comportatio Rerum Mobilium Fatis olim Mcae Magdalenae de Leszczynskie Działynska Relictae Decreto Tribliorum Anni 1718. demandata Locum non erat Sortita effectum post ejurationem eandemque Decreta Tribliorum injunctae non tamen effectuatae Conductis emanasse deducuntur, Ideo Successores Działynsciani non posse libertatem à Causa praesenti Sortiri judicat, Sed in Ordine effectuandae Memoratae Comportationis Decreto Anni 1718 Indigitatae peragendae Infrascriptorum Condescensio est demandata Injunctumque est Judicio Terrae vel Officiorum Castri Unius duorumve absentia non obstante profert in Actu Contenta in fundo praedicti Bonorum Kromiszewice & aliis Conducendis Mudque Judicum vel unius Judicis aut Officiis Condescensuras Conducendae Rerum Mobilium

Inseminationibus utrisque apparere [illegible] [illegible] [illegible]

pian

Clenadiorum Argenteariumq fatis olim Mich Magdalene de Sesch
sive Dialogodeu relict tum Documentor Substantiam ejus emolum
et eorum cui Competere realiq ac Effectis Comportus Comphe et si recup
portulaverit Documentorum in Mro Conductus Jn Bonis Rever
rice fra Edo pt Decan Aucti Quadrgsi pt 1755 per Officium Re
Valen Cindecim Jurisdicte ad Acta Cur Valen fra 3tis pt Pri Ebd
Finitis Ste Cruc omnib Oblatis per recta Comput cum munitione
eta propter iam effectuatam Documentt Communicam Indigitat
Comportatis Librorum Bibliorum Annor 1752 1754 1756 e
1760 hac in Causa Latorum regulatorumq in eis Circumscript
in toto exeun et ad effectum Deductis Dubiorum quorum vis mi
veri cutiarum et Circumstantiar Cognitis et resolut Satisfactio
Cui a q[illegible] pueunt cum in premiss rigoribus Gstanda ad rivem
Om mq ad Recipiam memorati Decretorum peractis Partiumq
Ad citatis finaliter pro justo et Equo Opportunitate Legis Ebd
ac Documentorum Cripsa uti pt tot Decra emanata appdne Lime
et progne ne obstant Statutis et Trus Contrariisq Cognitis
Cerpantia in Sententijs decisis et moderan decisionis vim pa
et Adcitandi sub ingre poene 3 aurei coram Uno meo Offi
Judice Cindecimum parere tenebantur Decn ens fuisse in
latis et pronunte. Jtaq Judicium Meus ad requisitio
Partis Supra scre vidt Refecta et Successum olim Mri Andree
Ebd Perdi Capnei Cavalcad in Judicium Vidt Brun Rumi
pro dre in actu Contenta Cindecimdt Jurisdictionem Ducat
Montis Sinidi Ebd Cassidorij et in Reum Mfed ac Mros Petr
bart Thesaurarij Dblin reos Citad ex Jaq Brancwalt Ma
Petrey, Joannis Kaldeleij, Stephani Fitz Thomij et alios
Actus hui adstantium medam atam fundavit pte Jaq ad
Reum Compar reum Submisit Libellum Comparend et gira
et Successibus ol Mri Rich Eby Capnei Cavalij Citt et Dilt pro
M. Theresiam de Lenbarty Ebd heredes ac ol M. Andree Ebd
Eby Capnij Cavalij Comitis Duo et Ebd Sind hac pte
M de Bapteam Authenz & Jurati

Relicta et Successoribus Ad Jmci Augustini in Dziatyn et Kościelec Dziatynski Adictt per Gnum Manowsky, Mcia Theophila de Dziatynskie Potulicka Capmeu Borzecki Adictata per Eundem Officio Crem Hactenus ex Officio Adictt per Gnum Ełuszczynsky, Quoniam vero Pars principalis Actorea nempe Mci Josephus Thesaurarius Involucrum Marianna Gnosi Antonij Wierzchleyski Dorothea Mci Josephi Smolinski Contes Frater & Sorores Inter se Gnri Grabskie, tum Mcus Josephus Judicida Juniorad Parens Antonius et Stephanus Filij Skałaszcy, Nec non Mcus Chmielesky atq Mcia Eleonora Mci Ignatij Zawadzky Pocillatt Lucoviensis Contes Anna Gi Antonij Grochowiecky, Sophia Gnosi Josephi Kołudzki Contes, Pcus in Trno Conduis disparent & se condemnare permittunt proinde Super eisdem disparem Ratione Contravenit Decreto Tribunalis Rni Petniovien permittitur Condemnatio Ad quam publicam Bannis perpetuae poenam addit Suprascriptis Mlis Qvitalis additus exus eandem Suprascriptam Pcem disparem Decreto Tribunalis Contravenientem publicavit proclamavit et ad Notitiam Omnium deduxit Condemnationis Pcem Vigore Causamq hanc cum toto Suo effectu ac ptibus ipsis pro faciendo indilata Executione ad Offm Competens Sub Cujus Jurisdictione Pars disparens cum bonis suis Subest remittit remittitq Pcem.

Felix Antonius Mikorski Notarius Trnis Gostiner

Inseminationibus utrisq appareo nullaq oppositio per quem

pian

Ad Offam ecclesiam Sancti Bartholomei quam inclitus rex
Offa ob amore Dei et ob stabilitatem regni
sui cum propria Deitatem confirmavit in Tanato Saxonum
ville hominem unum inter homines principis #tanam
libere et absolute omnia ut nemo ante eorum dare
vel emere audeat: insuper et regalis principatus
dignitatis: quatenus ab omni exactione et ab
omni #re publica ordinatione et ab
hac remotatum #re publica ordinatione omnia
insuper in libertate perpetua obtineat

Ad Offam ecclesiam Sancti Bartholomei quam inclitus rex
Offa ob amore Dei et stabilitatem regni
sui cum proprio

Actum in Fundo Benorum ville Ulkenica Residentiaq
in eiusq Sitta Feria Tertia in crastino Festi Sanctæ
Anne Matris Beatissime ac Gloriosissime Virginis
Marie Anno Domini Millesimo Septingentesimo
Sexagesimo Secundo.

Coram Egnio Alberto Kasimiri V Burgrabio Castrensi Fridecensi pgsentia Presentium Antonij Lobnik et Alberti Kabliz Kri Gnalis Fiendi Josephi Sytnichi de villa Cisen authicq Cesarei authoritatem declamantis. Officium Gloriosi Burgrabiale Crenz Fridecenz satisfaciendo Juri Communi Cui Munenq officij sui tum quoq imistendo Fundi Sanitionis cum ejus publicatione in Fundo Benorum Cyprianorum Ulkenica ex parte et instantia Magni Stanislai Jarnovski Venatoris Gnirtad eiusdem Benorum Ulkenica Hæredi Super Scripti Adm Reverendo Jacobo et Magno Venatore Cavalieri Fratribus germanis Domini in Termino Condescensionis vi Decreti Crenz Fridecensis Feria Secunda infra octavas Festi Sacratissimi Corporis Christi Domini anno Eiusdem Millesimo Septingentesimo Sexagesimo Primo Coincidentis et ~~decretaq~~ ~~Fridecensis~~ ~~obtenta et publicata~~ ~~Crenz~~ Fridecensis ~~peroblatam~~ intuitu Condescensionis de Bonis omissis Ulkenica ~~pro cabulatione peracta~~ Levationiq Summe tante et talis quanta et qualis ea eidem Bonis provenire potest ac pa bificationis intensionibus fundi obtente et publicate et ad acta Crenz Fridecenz per oblatam perrecta. Ad effectationem et officiosam requisitionem Suprascripti Partis actoree et Jurisdictionis ad Bona mentionata ville Ulkenica Condescendit ibidem Condescendendo Jurisdictionem Suam voce Supranominis Mihi fundavit qua fundata et per eundem Mem declamata Juris dictione Executionem de gratis Bonis facere voluit ac Cenabatur. Et licet si Bona prominata Ulkenica non sunt plenarie Jure Cenecta Sed eo attento quod eadem Bona plus quam per totum annum per Partem Citatam et Jurenectam de integro sunt omissa et abscessa sine ulla ~~dispositione~~ dispositione ad diem hodiernam extans Summaq desolatio tam in edificijs quam preseminationibus ubiq apparet nullaq expositio per quem

pian

piam ad acclamationem Mlis circa fundatam Jurisdictionem
remonstrata erat Proinde officium Vice Burgraviale evitando
ulteriorem ruinam mentionatorum Bonorum Uklenica ad Tra-
ditionem se se contulit in hunc qui sequitur modum. Na
przod Oddaie się Wielmożnemu Jmci Panu Stanisławowi Jar-
nowskiemu Łowczemu Jnowrocławskiemu Wieska Uklenica
Jego Dziedziczna od Jchw Panow Doninow zupełnie od
Roku y daley opuszczona zupełnie tak w budynkach
ko y w zasiewkach zruinowana w ktorey iest Folwark
nie zbyt dawno postawiony w słupy dele ten Folwark
iest o iedney izbie Sieni y komorze w tem Folwarku z
dnych Drzwi niemasz okna powybiiane piec z kachli pro-
stych docna zruinowany pasowa na sieni pozbierana
poszycie odarte owo zgoła doszczętu ten Folwark zruyno-
wany. Stodoła stara o iednem Klepisku także zruynow-
na Dele ze scian blągi wrota pozabierane Chałupka m
ła stara obalona z ktorey Drzewo na nic się niezda, Pola
wszystkie trzy częscią otłogami leżą częscią lasami krze-
winami zarosłe żadnego tak ozimiego iako y Jarego za-
siewku niemasz tak dalece że ta wieska zupełnie
wszystkim zruynowana Płota około ogrodow niemasz
Taliterq Conscriptis hisce bonis praenominato Mgco Ja-
nowski Venatori Juniorlad nemine denegante neq contradi-
cte in Actualem Possessionem uti haeredi Naturali reddi
Traditionis praesentis vigore.

Albertus Kosinski VBurgr Cr Bud

Ad Offum ac: Gnosus Joannes Przyłuski Nomine Cujus interes
Obtulit officio praesen ad acticand et actis hisce ingrossan
porrexit Traditionem Bonorum villae Uklenica pro Pa
Magnici Stanislai Jarnowski Venatoris Juniorladislavien
expedit sanam salvam et illaesam omnique suspicio
nota Carentem tenoris sequentis, ~~[illegible]~~ p: in serat or
originale vero ejusd p Jd offerens hic circa acta praese
reliquit et est actis hisce connotatum.

Bonorum Ukleniça
M. Jarnowski Vena
Levi Junę Traditio.
Ao. 1762

In Cro Prædecen Sab=
batho post Festum
Sancti Bartholomæi
apostoli proximo
Anno Domini
1762.

Augustus Tertius Dei Gratia Rex Poloniae etc.

Vobis Gnosis Dorotheae "de Thorzewskie" ott Gnosi Antonij Raciecki Consorti legitimae Relictae Viduae matri atq Andreae Adamo Franciscae et Rosaliae Filijs et Filiabus Raciechim tum Juliannae de Raciechie ott Gnosi Francisci Thorzewski Consorti Derelictae Viduae nec non Successoribus ejusdem ott Gnosi Francisci Thorzewski Tecum Gnosa Raciecka procreatis Bonorum Wrzaca minor seu Sortium eorundem Bonorum Praeteactis haeredibus de Causa infra scra Bonisq Vris gnaliter omnibus ac summis quibusvis pecunia habitt et habendae mandamus ut Judicijs Nris Terribus Calissien ab hinc in Conin Juxta suam Cadentiam Celebranda prtr ac peremptorie Compareatis. Ad Instantiam Gnosi Laurentij Potocki, ott Gnosorum Joannis et Sophiae de Zegochie Potockich mttr procreati Filij et Successoris Naturalis, Bonorum villae Wrzaca minor legitimi haeredis actt. Qui Vos et quidem Virgines ac Minorennes indebita de Jure incumbenti auth. et assa inhaerendo Resignationi ac Contractui venditorio Inter ott Gnosum Adamum Thorzewski Vestrorum Parentem et avum Bonorum dictorum Wrzaca minor haeredem ab una et Gnos Joannem et Sophiam invicem Conjuges Potockie sui actoris Parentes parte ab altera initio et Conscripto, recedendo a Terminis per se actt. Vobis ad Judicia Terria Posnanien editis citat idq ad videndum et audiendum Vos ad Instantaneam Comportationem ac sibi Actori Extraditionem Documentorum quorumvis, tam graniciali um, quam etiam deportationem onerum in se enucleantium # praedicta Bona Wrzaca evincentium ad mentem praeallegati Contractus Stringi, ad evictionemq sui actoris a quibusvis Impedimentis Vos Compelli et Id quod Juris erit Causaeq praesen exigentia poposcerit pro re sui actt decerni et sententiari, sitis itaq Termino advenienti Parituri et Judicialiter Responsuri. Datum in Conin Feria Secunda ante Fum Sancti Aegidij abbatis Paima Anno Domini 1760. # ac aliorum quorumvis Documentorum #

Ex Parte Grosi Po=
tocki actt Con Gpos
Raciechie et Thorce
uskie citatos Copia
citationis.

In Cro Praedecensi
Feria Secunda ante
Festum Nativita
tis Beatissimae
Virginis Mariae
proxima Anno
Dni 1760.

Stephanus de Głogowa Kossowski Praedecensis et Capitaneus Tili Gnoso Joanni Szołayski Sortis certae in Bonis Villae Stypin Possessori de his ac alijs Bonis Quis gnttr omnibus Summisq quibusvis pecuniarijs habitis et habendis mdus ut in Judicijs nostris Crenz Capitt Praedecenz Fra Secunda abhinc prius et proximius in Cro Praedecensi Celebrandis personaliter ac peremptorie Compareas Ad Instantiam Gnosi Alberti Kosinski Burgralij Crenz Praedecenz Actt. Qui Te Inhaerendo Scripto Certo manuali p Te Tili Actori dato Summam Ducentorum Florenz polonz Tili datam Solvas et realiter enumeres Si vero haec facere neglexeris Scias Te Sententia Judicij nostri mediante Stringi et Compelli Caeteraq pro Causae praesentis exigentia decerni et Sententiari Sis paritunus et Judicialiter responsurus Datt in Cro Praedecenz Feria Quinta post Fm Nattis Beatissimae Virginis Mariae proxa Anno Dni 1761.

Copia Citationis ex
pte L. Kesinski Actt
cne L. Szołayski
Aº 1761.

Sabbatho post Fin
Nativitatis Beatissi
mae Virginis Mariae
proxo Aº Dni 1761.

Augustus Tertius Dei Gratia Rex Poloniae Magnus Dux Lithvaniae Russiae Prussiae Masoviae ad Tibi Mco Andreae Morzycki Ensifero Bidgostt Bonor Morzyce Haeredit de his ac aliis Bonis Tuis gnaliter omnibus ac Summis quibusvis peconiariis habitt et habent mandamus ut in Judiciis nostris Terrestribus Dobrinensibus sua Cadentia Celebrandis pltter ac peremptorie Compareas. Ad Instantiam Gnosi Antonij Inhowski Vicebur grabij Crenensis Cavalie att Gnosi Casmiri Inhowski ex Gnosa Theresia Morzycka matrimonialiter procreati Filij att vero Gnosor Christophori Feliciani et Antonij Inhowskich Sterilitter de hac Luce decessor Tihastei Germani medietatis Bonor Villae Wiecinino tam ex Capite Pdicti att Gnosi Parentis Suj quam et eorundem Gnosor Patruor Suor Sterilium jure naturae Haeredis Actt qui te Rendo a Termino ad Judicium Terrestre Lanciciensis Tibi edito inhaerendo Inaffinibus suis Coram Actt auctte Rni Factis et faciendis ac aliis Transactionibus Authentis meliorando anteriores Citationes ex pte Suj Actt Coram te editt necdum resolutt vacantibus Judiciis Terrestribus Brestt Cujae quam juniuter Citat advidere et audiere Transactiones quasvis cum Pjudicio Actt interte et Gnosos Nicolaum Joannem Inhowskie respu Haereditatis Bonor Villae Wiecinina subsecutas p sententiam Judicij nostri Cassari et annihilari Condescensionem de Bonis ejusdem assignari Calculum de perceptis Proventibus Injungi ac in omnibus et Singulis Pterea Fundi se Actt pacificari, Restitutionem Inventariorum pt Sterilia Fata supra seror Gnosorum Inhowskich suj Actt Patruor Germanor demandari celeraque pro Causa Pterea exigentia Contra te statuj Decerni et sententiari sis Termo Pariturus et eundem attentaturus Judialiter

responsurus

Datum in Dobrizeß Fra Sexta post Festum Natio
tatis Beatissimae Virginis Mariae anno Dni 1762

Copia Citationis ex
pte q Antonij Ino
wski Conr Mcu
Morzycki.

In Cro Praedecens Feria
Secunda pridie Festi
Exaltationis Sanctae
Crucis, Anno Domini
1762

Mathias a Brudzewo Milzenski Capitt Radziejovien
Tibi Magnifico Mathiae Szadokierski Subdapifero
Podoliae bonorum Mchowa ac aliorum Haeredi de his ac aliis
bonis tuis gnaliter omnibus summisq quibusvis pecu
nianis habitis et habendis vigore Regio et nostra qua
hac in parte fungimur capitt authoritate mandamus
ut coram nobis seu Judicio Castren Radziejovien in
terminis querelarum seu Judiciis causarum feria secun
da ab hinc prius et proximius in Cro Radziejovien
celebrand personaliter ac peremptorie compare
as. Ad instantiam Gnosorum Joannis Mykarski et
Mariannae ~~[illegible]~~ de Brzo
zoskie Conjugum Legitimorum Actorum, quite et quidem
actrix maritata in sui mariti authoritate et assisten
tia citant ad inscriptionem authenticam pro eo
Quatenus Tu Summam quatuor millium flo
renorum polonicalium monetae aureae modo obli
gatorio in Anno Millesimo Septingentesimo Qua
dragesimo tertio feria quarta post Festum Nati
vitatis Beatissimae Virginis Mariae proxima
in Cro Radziejovien olim Gnosae Constantiae de Oba
wskie Brzezoska actricis matri per te inscriptam
una cum provisionibus ab eadem summa provenien
tibus et retentis praevia in bona munda et libera
locatione, Jam vo provisionum ad manus exolutio
ne sibi actoribus solvas et enumeres citaris Itaq
ad videndum et audiendum te ad premissa faciendo
credo Judicij nostri stringi et compelli sis termi
no Pariturus et Judicialiter Responsurus Datum
in Cro Radziejovien feria sexta post Festum
Sancti Bartholomaei Apostoli proxima Anno Do
mini 1762.

Copia Citationis ex Parte Gnosorum Mekarskich Contra Mateum Szadokierski Subdapiferum Podoliae

In Cro Praedecen Feria secunda pridie Festi Exaltationis Sanctae Crucis anno Domini 1764

Mathias a Brudzewo Milczynski Radziejoviensis
& Capitaneus

Tibi Mlo Alberto Szadkowski Venatoridæ Terræ
Gostinensis de Bonis Tuis gliter Omnibus ac Sum:
mis quibusvis pecuniarijs habitis et habenis Vigore
Regio et Nostrâ quâ hac in pte fungimur Capitli
Authoritte Mandamus ut in Judicijs Nostris Ca:
strensibus Capitlis Radziejovien Causarum seu
Terminis Querelarum Feria Secunda ab hinc pri:
us proximiusve in Cro Radziejovien Celebrandis
pliter ac peremptorie Compareas ad Instanti:
am Illustris Mli Antonini Comitis in Lubraniec
Dambski Palatini Brestensis Cujaviæ Actoris.
Qui de inherendo Manifestationi suæ coram Actis
Authen Rni contra de facto v faciendo insistendo q
Decreto Officij Presentis inter se Actorem et ipsum Cittum
prolato citat seu potius adcitat pro Eo. Quatenus
Tu Summam Quingentorum Quinquaginta Au:
reorum Nummorum una cum provisionibus
ab eadem Summa provenientibus a se Actore
instantanee leves pt levatam tam de Summa
quam Processu quietes ~~[illegible]~~ Cita:
ris igitur sis Trno pariturus et Nostro coram
Judicio responsurus Datt in Cro Radziejovien
Feria Secunda pt Fm Sancti Bartholomei Apo
stoli pxa Anno Dni 1762

Ex pte Illustris
Mli Dambski
Palatini Brestens
Cujavien Contra Mlis
Szadkowski.
Citationis Copia

1762

In Crô Praedecensi feria
secunda pridie Festi
Exaltationis Sanc-
tae Crucis Anno
Domini 1762.

Ad Officium Actaq Castrensia Captt Prædecensia Personaliter Venientes Mgcus Stanislaus Lubiatowski Subdapiferides Sochacovę et Gnsus Petrus Idzikowski, adhærendo Legi publicæ, eandemq forti Manu tenendo, cum non exigua querimonia in et Contra Gnsos Franciscum Jerzmanowski et Joannem Luboradzki Susceptantes Castrenę Lanę renitentes muneris Officij sui Lege vallata Nemini Acta denegandа Cuiq requirentium non Susceptionis Manifestationis Coram Actis Præsentibus cum Summo angore deponunt Manifestationem et Sunt Manifestati ideo quia licet Si prædicti Gnsi Susceptantes de lege Ordinata bene sciverint, quod leges omnem Securitatem severe liberum veto Nobilitati Gaudentis præcustodiverint, eademq lege pretermissa, imo Magis posposita, a se Manifestantibus de nullitate actus Commiciolorum praxi consueta celebrandorum requirentes extiterint, nullatenus Manifestationem Suscipere voluerint, Id cerco occurendo talibus Manifestantes nequeant talia ultra fieri, Contra quos supra Gnsos Susceptantes de reintentia Manifestationis non Susceptionis Suorum Manifestantium querimoniæ, tum de nullitate et invaliditate Actus Comiciolorum non ordine "Lanciciæ" per Actorum et electionis Mgcorum Judicum (: si qui inveniri in post posint:) non ad Meritem Legis nec unanimi voce totius cœtus Nobilitatis ad Tribunal regni "ex Palatinatu Lanciciensi" Electorum et Mgcorum Commissariorum non præsidente Marschalco neq Electo quam Solennissime Manifestantur.

Stanislaus Lubiatowski Subdapiferides Sochę Mpp
Piotr Idzikowski mpp

Copia Manifestatio
nis ex Magnifici
Lubiatowski et Gsi
Jdzikowski Com Gsos
Jerzmanowski et Lu
Luboradzki et de
nullitate Comicida
rum Lancicien

In cro Praedecem
Feria Quarta Po
stridie Festi Exal
tationis Sanctae Cru
cis anno Dni
1762

Augustus Tertius Dei Gratia Rex &c. Vobis Nobis Petro Pininsky Piscerna Parnawien. et Helenæ de Dziatynskie primi olim Nobi Benedicti Swiętosławski Secundi ad Tres Voti Proviem Conjugibus tum Relictæ et Successoribus ad Nobi Antonij Zboinski Subdapiferi Bidgostien. Atq. Joannis Walewsky nec non Nobilis Annæ de Dziatynskie Nobi Joannis Gorsky Ensiferi Zawkrzen. Contra ea re Cessionis Cujusdam in rem Nobis Petri Pininsky portionis Summæ in Pyszkowo Nullibi pretensæ recognitæ in huiusce Terminum Intran di de Bonis Vestris Graliter Omnibus Mandamus ut in Judicijs Nostris Ordinarijs Gralibus Tribunali Rei Petricovien. tum Data et quærendo Causa Tres ex Regestro Sibi Competenti Inscriptiones debita Aut alia Connexa Adjudicandum Præderit Filii ac peremptorie Comparendi ad Instantiam Nobilis Mariannæ de Bzewskie Olim Nobi Antonij Dziatynsky Subdapiferi Zawkrzen. Relictæ Consortis et advitalitialis Matris Joannis Stanisłai Josephij et Antonij Filiorum Minorennium et Antoninæ Virginis Filiæ Dziatynskich cum Suprascripto Olim Nobis Antonio Dziatynsky progenitorum Actorum Dni Vos et quidem Minorennes Vestræ Consortes in assistentijs Competentibus Insistendo Documentis Suis Decretis et variis Transactionibus Tam Summam Viginti Millium Tymphorum post Olim Nobilem Constantiam de Dziatynskie primi Olim Nobis Mathiæ Niemojewsky Secundi Olim Nobi Antonij Zboinsky Subdapiferi Bidgostien. Consorten in Bonis Pyszkowo Inhærentem Decreto Potioritatis 1725 Anno in Possessione Constitutam ac post Dicti Comparationis Certa cum Nobis Niemojewski in Anno 1730 Confecta et Virtute Aliarum Transactionum cum Nobis Porsky et Pininsky in Puncto Exdotatio nis Subsecutarum ad Solum met Olim Nobilem Antonium Dziatynsky Maritum et Parentem Suorum Actorum Servientem Possessionem Post Pyszkowa Cujusque Decreto Anni Tertij in Judicio Terrestri Sochaczovien. Lato Convincentibus tum Manifestationibus Factis seu faciendis Citant advidendum et Audiendum attentandum Vos Tertentia Judicij Nostri Ante Omnia Ad Exportationem Documentorum circa Expulsionem [illegible] Interceptorum Instantanean stringi et Compelli Debitis Gratis Vos Nobi Pininski Cassatis gubusvis incompetenter Dodcitis Cessionibus et Interesse pretensivo Nobis tuæ Consortis Sublato ab Eadem Summa Viginti Millium Tymphorum Adjudicari et Solomet Successores Olim Nobi Antonij Dziatynsky juxta Probationes Documentorum Competere Arbitrari tum Annullata Cessione Nobis Pininsky Juris ac si Deteriorisa Gnozo Skarzynsky Summæ Drwalovia næ Sexcentorum Tymphorum Illegaliter acquisitæ non Obstantes Decreto Condictitio in Judicio Terri Sochaczovien. Inter Nobilem Pininsky et Zboinskie seu potius Walewsky Compactato tam ex Ratione Suprascripta Summæ Viginti Millium Tymphorum in Bonorum Pyszkowa Gtrantis quam ex Intervenientia Alterius Summæ Viginti Millium Tymphorum per Suprascriptum Olim Nobilem Mathiam Niemojewsky Judicium Gnievladislavien. Supra ex

presed

E Parcenæ Parnawien.

Q. Summis gribus vis Jdcumiatijs habitis et habend.

pressæ Olim Mscæ Constanciæ Dziatynska adscriptæ in Decret
Potioritatis 1721 Anni nonliquidatæ pro deterrima reputat
Eosdem Mscos Dziatynskie Actores Uti Constanciæ Successores Circa Hæ
ditatem Bonorum Omissorum Conservari Deportationemq alior
realium Creditorum ad Bona Pyszkowo Applicatorum regulat
Censu a Summis Recempticijs Spiritualibus per Olim Mfcum Zbo
sky retento Una Cum Processu perducto ad Successores ejus Se
tentiari Desolationem Bonorum per Zboinskie Magnopere in
Borris et Bonis Causatam Compensari Restitutionem Inventa
rum rerum Mobilium Clenodiorum Argenteriorum post Olim
Suprascriptam Mfcam Constanciam Dziatynska derelictam
tum Calculum de Bonis ex Proventibus tam prætextu Juris
vitalicialis Abusivi per Olim Mfcum Zboinsky quam per
lictam et Successores ejus perceptis Segetumq in grano
manipulo fatis Zboinskiego derelictis injungi Cæteraq pro
exigentia Integri negotij Statuj et determinari Sitis parit
et responsuri Datt Petricoviæ Feria Secunda Ante Festu
Nattis Gloriosissimæ Virginis Mariæ proxima Anno
Domini 1762.

Copia litt ex Parte
magcor Dziatynskich
actt, Con Magnicos Pi
ninskie Conjuges Zbo:
inskie, Walewski, ac
Gorska litt.

In Cro Praedecen Feria
Secunda in Vigilia
Festi Sancti Ma:
thaei apli et Evan:
gelistae Anno Dni
1762.

Świętosław Kamieniecki

Do Urzędu y Xięgi niniejszych Grodzkich Przedeckich osobiście przybywszy Jmć
Pan Franciszek Orłowski Zasobliwszego kommissu Wjeymć Pani Starzanowy
Z Orłowskich pierwszej Niegdy Wjmć Pana Kazimierza Natorpa Dworzego Ziemie
mie Dobrzyńskiey a powtorzych Obowiązkow Ślubnych Niegdy Wjmć Pana An
toniego Dziatyńskiego Podstolego Zawichwostenskiego Dobrzyńskiego Dożywocie przynależytości
ciem Dziedzicu pozostałey y Osierociałey Wdowy Wtenczasowym Stanie Potentyjs
y Opiekuy Wymagaiącym Zostaiącey tak przez niezgodnych Braw Oyczystych
jakoteż przez niewystarczaiące Expensa przez nieprzyiacielskich gwałtownie odebra
ney fortuny ratunku dać sobie niemogącey Szczególnie pod zastępy y Opiekę Praw
y Sprawiedliwości które Sierotom Fortun od nawałności Tarczą Gwałtow oppressyi y
ątakow Są Stanowione Uciekaiącey się przed tymże Urzędem y Xięgami tak wyrażoney
Jey Mci Pani Z Orłowskich Dziatyńskiey Wdowy Siostry Swoiey rodzoney iako y Sukcessorow
Jey Jch Mciow Panow Jana Stanisława Jozefa y Antoniego Matkowskich Synow, także Anto
niny Panny Corki, z Niegdy wyrażonym Jmć Panem Antonim Dziatyńskim Spłodzonych
Jakoteż z Swoim tudzież Jegomci Antonim Albina Sokołowskiego tychże Jch Mciow Pa
now Dziatyńskich Derektora Jmieniem Stosuiąc się do Manifestow y Skarg
Jakiemkolwiek sposobem Urzędownie uczynionych do Expedycyi Aktatow Sta
tyczych Rogowej Zadnych Prawnych przez ten Aktorat niepodiągaiących Bronić Ma
nifestu Swobod przed Swiętą Małgorzatą Wolnym teraźniejszym bez powzięcia
rady Guwernerney wzrzędowania Czasu iakoby o Wygnanie które Aktualnie nateraz
Jeszcze Fyto nieraz Expulsy Jch Mciow Uczyniwszy Wiadomego przeciwko Jch Mciom Panom
Zboinskim y Wolczyńskim do Grodzie Przedeckiego Zaniesionego, co do Punktu Wy
razonej Winy iakoby Expulsy przez teraźniejszą Kwerymonią odstępuiąc y Ex
Kassuiąc Sobie Stycznia tegoż Pozostałey y Sukcessorom Zrodzonemi Solennie się
Manifestuie a nawet też pozostała Wdowa przez Kompearycyą Kompareuta Sama
uchyla się Protestuie y Czasy pomienione krzywdy Świadczącemi Zaroni Skargę
przeciwko WW Jchmciom Państwom Pistrom Czesnikowi Parnawskiemu Pierwszemu Ja
tereście Motorowi Antoniemu Sandolemu Krasnickiemu Adryanowi Pinińskim
potwierdzaiąc Janowi Skrzetuskiemu Towarzyszom Znakom Husarskiego JW Zawoy
skiego Brygady niedawney niżey wyrażoney uczynkowey winy Exkulpatoriis te
dzieysz do tego Zajazdu wezwanym Jchmciom PP Borzechiemu Kapitt JKMci
Janowi Pabjanowskiemu Tadeuszowi Zakrzeskiemu Wojcieckom Zamechiemu
y Jnszym dotąd Niewiadomym współzbytym Prałnie Sprawy wyrażonym rożney kor
dycyi Stanu Osobom Lidzbę Osob Extenduiąc Dopełniaiąc Excessow współpomo
cnikow także Pozostałey Wdowie y Sukcessorom niżey Jmć Pana Antone
go Zboinskiego Podstolego Bydgoskiego Zmowę y kundyfat z przerzeczonemu
Jchmciom Panom Pinińskiemu na niepowołane skrzywdzenie y popełnione
wiolencye maiącym a to w ten następuiący sposob, że Lubo Jakiegowani będąc
dobrze wiadomi Bezwątpliwey z Prawa należytego w Sammie Dwudziestu Dy
niach Tymsow przez niegdy Wjmć Pana Konstantego Dziatyńskiego Pisarza
wszego Xięgi Jmć Pana Skarzyńskiego Niemyjewskiego Męża Swego Pomienionej Da
kuipienie tychże Dobr Rzeczkowa jako Swadzeń Jntromissya W Roku 1699
na Bajatrz po Swiętey Łucyi W Grodzie Przedeckim w Zastawnego Powiatu
y Dekret tychże Dobr Rzeczkowa Poczynaiących W Roku 1725 Feromy
Obrocney Urzędownie Wzięty a przez Jch Mciow Państwa Zboinskich y Wale-
s Starocinskich

wskiego

wskiego dopuszczoney Intromissyi z przez Dekret Ziemsky Sochaczewsky We
rek między Oltarzą Bożego Ciała w Rolu teraźniey szym przy Znaney
y Jako w tey Samey Summie Dwudziestu Tysięcy Tynfow na Kupienie tychże Dob
portowaney oddana przez Kondescensyą Powyrzonych w Rolu 172 Dwoza D
Pyszkowa Possessye z Ze ta Summa Dwudziestu Tysięcy Tynfow wedle Kon
nacyi W Rolu 1736 Z Jchmościami Panami Sanowskiemi Zawarteg przez
wyposażenie WW. Z Dziatyńskich Gorskiey z Pinnoskiey ponastępionych Kontra
tak Z Posagow iako z Sukcessyi Uczynionym wyrokiem do Samego tychże między
tonieyo Dziatyńskiego Męża y Oyca Manifestuiących się należy do tychże
mie z Possessyi Niegdy Wielm Pana Antoni Zboinsky powtorny Mąż Wzięty
mianey Konstancyi Dziatyńskiey pod pretextem Dożywocia do Smierci Zostaw
w Summie Zas Jego niebyta Possessya w Pyszkowie przysądzona y nad to dotego
gdy WW. Z Boinskich tak O Kasimirowey Z Prowentow Dezolacyą Dobr Gowen
z mobilia Srebra Klenoty y Apparencyę po tey Że Konstancyi pozostałe do tych
miedzine Zamiast Pretensye Co Wszystko tak Possessya iako Windykacyą
syi Stuszney prawem Stronie Manifestuiącey się należy powinne Co do Stron
nego Sprawy Jurydyczney Referowac się powinno. Co zas do Uczynionej Ost
cye y Wygranie Tychże Dobr Gisz Jchmości nieuważaiąc na Zachowanie Cato
Prawa na bespieczeństwo Cudzey fortuny niemaiąc Względu na Uchwalone Za
kie przewinienie Sięgaiące się na Oppressyą Stanu Sierocego oporu y Rez
cyi dać niemogącego: Niedosyć Że Jchmość Zboinsky z Wątrobki bez Wszelkie
fundamentu Possessyi W Pyszkowie po Smierci Męża y Oyca Jako by Dożywo
o Samym Rozpoczęciu Złego Swiata Że szłego trzymaiąc Ciało do Jakowego
szczętu Dłuższego Siedzenia przeszkody y Wrogowie wdy sprzyiaiący Dobr
szczony Spalywszy Jnwentarz czynili a potym przez Zapozwanie się Z Jmci
Piotrem Pinnoskim y Siebie Manifestuiących pierwey do Ziemstwa Dobrz
a potym do Sochaczewskiego Ważności Prawa od Spadłego kredytora tak
Jmci Pana Walewskiego Jako y Pinnoskiego na bytego które by z nich pr
ne było po nakazanym przez Dekret Sochaczewsky przypozwie Jur
ra a Wdrinczystey Sprawie Względem Dwudziestu Tysięcy Tynfow
pieszonemu Konkurrentowi pozaszłey do Trybunału przy przezna
sessyi Dobr Pyszkowa Stronie Manifestuiącey się Remisse Uczynio
dzy sobą kondycht z Zyrdz przez które Jmci Pan Walewsky Swoią
Cessyą y przez podanie przez Nich Uchwalonego Projektu po przeczytaniu
kreta y promulgowania przypozwu Jurisdictora Starozwiana przez
Samegoż Jmci Pana Pinnoskiemu od Ostatniego kredytora Cessya potw
szych kondycht między sobą Edyc Zebrawszy Zgrzyc rozney Stanu y
cyi ludzi do liczby 800 Czterdziestu ze Strzelbą y rożną bronią Dysponu
myst Osobliwie Jmci Pana Jana Sanowskiego Towarzysza dawno mesto
niechęć z Zawziętości mającego Partyą swoią za Obligacyą Jmci Pana
Pinnoskiego Komendemuiącego na Rzeczonym Lezye Honorem z kredytu
wowanego zeznawanego Manifestuiącego się Wdowę z Sukcessorami
liey Obrony z Assystencyi Oprocz zdrowego Brata Jmci Pana Franciszka
wskiego Manifestuiącego się y Jerzego Albina Sołtysowskiego Dzieci
przy sobie maiącey w Possessyi bez wszelkiey obawy Stuszności y
brzyznaney po pochowaniu Chrześciańskim dnia Osmego Lipca prawie
y kosci między Jmci Pana Zboinskiego y Wypisawszy Pogrzebie Wtasny
szey Zostaiącey Pierwey Jchmości Panowie Piotr, Antoni Adryan Pinnoscy
Pan Borucki Kapitan Jtd Mci Niby po Przyiacielsku przybywszy z dymizyą

Orężę y Strzelby pogotowiu maiących a potym Tumultem y Impetem Wielkim do
bytemi Szablami y odwiedzioną Strzelbą Jmć Pan Mniewski Ze Swemi adherentami
W Sadzy w liczney kompanij Bez Zabicia tak Jmć Pana Orłowskiego Vskarzaiącego się
iako y Jmć Pana Sokołowskiego Vsiłowali Mianowicie Jmć Pan Mniewski ten Niebo
żyny Vczynek Wypełnić vsiłował gdyby niejako odmiotnych Zastępy y zwstrzymywanie
Impetow Strzelania y Rębienia niemiał spełnij. y gdy by tak Jmć Pan Orłowski Zbiży iako
y Sokołowski z Rębany Vciekać się niemiałowali, ktorych tak Szablami Krwi Zbroczo
nia Jako Victoriałiemy Sposobami y ludzi przekupowaniem prawnych Mężczyzn
z Dworskich Szuhano Sz z Wielmoż Pana Dziatyńskiego y Jmć Pana Franciszka
Potockiego Vrzędu Dzierżawcow Szlachowaniem Stawy nayostatniey Starozi
wy y kondycyi niepodzwrotney tak dla Zranienia Sercz jako rekoiezyi Vczy
nienie się tu niemogącemy ~~Zebrzuchy~~ Zebrzuchy pobili po Szarpali Sługi Vrzę
dowe Zadali Sukno podarli y z jednym małym Synem przelękłym ktoremu te
dwie potym Zdy Obiaży przez przelęknienie niemogące wstaw upadnienie y roz
Opowiadanie obiaży Jmienia niebyli Zaraz Z matką wpuścili obumarłą Matkę y
potym Zaraz na wiadome posmienione podarte gwałtownie wpadli y Wzgrali a po
tym karety Zbroią idącym piechotą przez Zdrowie Zdrowie wloczni boso będącego
po Skrzyni się Stangreta przystali Rzeczy wszystkie, Suknie, Srebra Stołowe
obiaże kobiece y grosze Apparencye tak Osobno będące jako y z kuferami tudzież
pieniędzy kilka Tysięcy w kuferze będące konie Strzelby Szable y Inne rzeczy
Regestrem Opisane Znaczny Szacunek maiące a nadewszystko Papiery do Ge
neralney Substancyi Domu Dziatyńskich Oraz y do Tyszkowa z innych Dobr
Vrzędowey maiących nalezące tudzież Vrzędowe Jmie do rożnych Spraw
potrzebne bez ktorych się w zadney Sprawie Sądzić niemożna Zabrali na Zadną
Rekuperą Perswazye Przyiacielskie wydać niechcą podług powinności by Zgoda miała
stała Według Jey woli obiecuią niewdawać Niedrzey nizym na Większe Appressyą
niestuszne y niesprawiedliwe Reformowadzy tak Jeymość Państwo Zbarascy y
Walerzy niby o Wrotzenye Zadnego Prawa Possessyonatnego niemaiąc Jakobrz y
Jeymość Państwo Pininscy niby także o Jakowes Vrotzenye Authority do Grodu
Przedeckiego po popełnionej przez nich Expressyi z Zabrania Papierow potrzeb
nych od Jeymość Ks Zbarazkich pozew na Rzeczone Zbytnych Dobr Mari
festuiący się iuż był Wygrani to iest Dnia 19 Lipca Widzieć czynić po
Zwie niemogący A od Jeymość Państwa Pininskich Zapisany w Grodzie
Stolicy w Poniedziałek na Zajutrz po Swiętym Piotrze Wołowszek wydanego
Pozwu Relacyą to iest tegoż dnia Sądy w Przedeń jako Akt Sądu
w Poniedziałek w San Dzień Naymitszy Sądu Annalskiey to Dwoyrodzo
ney Jednego dnia Relacyą y Kondemnaty bez prawne Same przez się Rassuią
ce się bez kontumacyi nieważne Otrzymali przez co do Vmyślenia y oczyn
stego vpadku Naymiey przez Odzicie Papierow Sposob Wynaleźli y Sz ohlubiąc
Vrzędowych Manifestem teraźniey szym Wyrażonych Krzywdach
dstępuiąc od manifestu Zwyk. W Sporządzonego do Punktu Wygnania Wso
bok przed Swiętą Małgorzatą W Przedeń Vczynionego Vciekaiąc się do Obro
ny Sprawiedliwości Służące nadgrodzenia Szkod Swoich Osobliwie przy
cenie iako nayprzedszego Papierow tudzież dla Sciągnienia Sprawiedliwey
Kary Za tak wy występek Według Vczynku Zastrzeżey Winy y kaze Sz
Honorow Zabranie Rzeczy domagaiąc się Według prawa Reindukacyi dodtk
przerzeczonych Kyszkowa y prowtore jako nay Solenniey Manifestuie się
E wzgardę od Ludzi kontempt Gmienia

Ofiarując się drogą prawem pozwoloną dochodzić y windykować.
Franciszek Orlewski swoim y wyż wyrażonych Imieniem
Sprzy

Gnosus Orlewski suo
et magnicorum
Dziatynskich tum
Gnosi Sokołowski
nomine Con Magcos
Pininskie ac alios
Maabur.

In Cro Praedecensi Feria
secunda in Vigilia
Festi Sancti Mathaei
Apli et Evangeli-
stae Anno Dni
1706.

Stephanus de Glogowa Kossowsky Pradecen etc Capitaneus Vobis Nobis Ge
stro Pininsky Sincerna Parlavien et Catharina de Ruszkowskie Olim Nobi
Antonij Zboinsky Subdapiferi Bigostien Consorti Relicte Vidue Mat
Dominico Zboinsky filio atq Joanni et Marianna de Zboinskie Walewskim
Conjugibus tum Generosis Wladeo Zalewsky et Alberto Zawidzky Nec non
Nobili Stanislao Brzeniszewsky Vexillifero Pltus Plocen de Bonis Vestris
Jgaliter Omnibus Rigore Regio et Nostra qua hac in parte fungimur
Capitaneali Authoritate mandamus Ut in Judicijs Nostris Castren Capitd
Pradecen Feria Secunda Abhinc prima et proxima in Castro Pradecen
Celebrandis Pto peremptorie Comparcatis Ad Jnstantiam Jnstigatoris
Officij Nostri Ejusq Delatoris Pto Marianna de Orlewskie prima Olim
Nobili Casimiri Natter Vexillifera Terra Dobrinen Secunda Vero Vidue
Olim Nobili Antonij Dziatynsky Subdapiferi Zawkrzen Coatis Relicte
Vidue et Francisci Orlewsky tum Quondam Albini Solwiewski atq Tomas
szewsky Actorum Cassanda Duos et quidem Consortes in Assistentia
tia Mariti; quam primum de Illegaliter Objectis inexquisitis Actoratibus
ac Si Violentiarum post per Actam per Vos Nobili Pininsky et Zboinskie
ac Walewsky Suorum Actorum de bonis Pyszkowo cum Jntollerabili Vio
lentia Expulsionem Documentorum Omnium Jnterceptionem Die De
cima Nona Julij Anno Currenti Subsecutam, Posita a Vobis Nobili Zbo
inskie et Walewsky ut edocet Vestri Terminus in Bonis Pyszkowo
Die Vigesima Quarta Ejusdem Mensis Julij Videlicet Sabbathi in
Vigilia Festi S. Jacobi Apli Sex Dierum Jposterc post Expulsionem
Actionem nullam Noticiam Actoribus Sumere Valentibus et de Jad
ignorantibus, a Te vero Nobili Pininsky et alijs intrantibus Recognita
Relatione Feria Secunda postridie Festi Sancti Petri in Vinculis in Castro
Plocen Eadem Feria Festum Beatissimae Virginis Mariae Angelorum
Uno Cod. Actu Judiciorum et Secursus Terminis Condemnationibus
involuerint extunc pro Cassatione Earum Simulq pro Bonis Respectu
Jusmodi Progressus ac aggravationis Nihil Omnino Vos Nobiles tam Si
minsky quam Zboinskie et Walewsky ac alijs Seu quem Vestri Cuius Offi
cij pro Jnstantanea restitutione Documentorum ad Omnia Genera Cau
sarum tam in Judicijs Tribunalicijs quam alijs Subsellijs et ad Ter
pertinentium Vica Expulsionem Actorum de Bonis Pyszkowo Inter
ceptorum Ad Extremum Vos Nobiles Zboinskie et Walewsky Re
spectu in Judicio Cujusdam Causa inter Vos in Officio Nostro Prade
cen prosecutionis et Decreti manente Actis Judicijs ac Si Jmmutato
rum ex re quasi Violentiarum ad Actores formator Statutionis
expectationis reperiren inter Duos Actam eveniat prejudicium Ter
tio Sistendo Inter Vos Satisfactionem Statutionis ac Ulteriores
prosecutionem promittendo quantum de Judicata Objectis Violenti
Summisq gibusvis pecuniarijs habitis et habendis

Justificationem Vos Omnes in distinctis Cathegorijs Supra exp
catis Citant ad videndum et Audiendum Vos Ad Extraditionem
Munimentorum porro necessariorum Instantaneam Stringi
Condemnationes uti ex Illegitimis Terminis et sine Pœna Con
tumatiæ Aggravatorie et Captiose exportatas Sine Pœnis Cas
ri Super Vobis pœnas extendi Actoratum Mfcorum Zboinski
et Walewski Cum Mfco Przeciszewski Vexillifero Plocen Ad Ac
ratum Suorum Actorum remitti. Sitis parituri et Responsuri
Datum in Castro Prædecensi Feria Secunda post Festum Ma
Gloriosissimæ Virginis Mariæ proxima Ano Domini 176

Copia Citt ex Parte ma
gnorum Dziatynska
et orlewski tum Gnosi
Lokotowski actt con mm.
Pininski P.P. Zboinskie wa
lewskie Conjuges Zaleski et
Zawidzki tum M. Przei
szewski V.P. Citt.

In Cro Prædecen Feria
Secunda Incipiti Fe
sti Sancti Mathæi
Apli et Evangeli
stæ Anno Dni
1762.

Pyszkow Swiętosław Kamień

pag 99. 515.

Augustus Tertius Tertius DEI Gratia Rex Pol # Vobis Nobis Petro Pincerne Sa
naviens Primo et Principali Motori et Stelend de Dziatynskie Conjugibus Antonio Sub
dapifero Krusiciens et Adriano Pininskim Joanni Mniewski Commilitoni Cohortis Statu
ti Illustris Nobis Zamoyski Ordinati Violentiarum Executori Thadeo Zakrewski Alberto
Zawidzki Cujusvis Nominis Borneli Capitan et Complicibus Alijs Segnacibus Numerum Qua
draginta Personarum adimplentibus de Nominibus et Cognominibus post Noticiam
exprimendis Tum Relictis et Successoribus Olim Nobis Antonij Zboinski Subdapiferi Bud
gostien Atq Joanni Walewski De Personis Bonis Vestris Quibuscunq Mandamus
ut in Judicijs Nostris Ordinarijs Generalibus Tribunalis Nri Petricovien Tum dum
et quando Causa Pens ex Regestro Sibi competenti adjudicandum Legitime prodierit
Citr ac peremptorie Comparcatis ad Instantiam Instigatoris Judicij Nostri Ejusq De
latorum Actor Marianna de Orlewskie primi Olim Nobis Casimiri Nalecz De
zilleten Terrae Dobrinen Secundi Olim Nobis Antonij Dziatynski Subdapiferi Za
krzewien Cantis Relictae Vidual Matris Tum Joannis Stanislaj Josephi Antonij Filio
rum Minorum et Antoninae Virginis filiae Dziatynskich cum Secundario Matri
to progenitorum atq Suor Francisci Orlewski Suprascriptae Relictae Actricis Fratris
Germani et Albini Sokolowski Actor Dziatynskich Minorum Directoris Actorum Cassandrae
Vos et quidem Minorennes Actores Te quoq Citt Consortem in Assistentijs Competen
inhaerendo Suis Manifestationibus in Actorata Expulsionis non involvendo Causam
Juris facti Seu faciendis tum Obductionibus Vestrorum Citant advidendum et Au
diendum Juxta et ad Sontenta Manifestationum Ante Omnia ad Comportationem In
stantaneam Documentorum Causam Pens expulsionis circumstantium Sine quibus Disjudica
ri negvit Sententia Judicij Nostri Stringi quibus Comprobatis juxta probationem
Realis et debita possessionis Bonor Ly Szkowa in Summa Viginti Millium Tymphor
per Olim Nobilem Constantiam Dziatynska in Bona Lasy Lyszkowo ad Olim Nobilem Ma
thiam Niemojewski priorem Maritum Importatae in Ejusdem Summae Bona Intrante Virtu
te Decreti Potioritatis 1721 Anni Collocata et hac Sola Unica in dicti Bonis Pos
sessorea tantum Modo ad Olim Nobilem Antonium Dziatynski Suor Actor Maritum et
Parentem pertinente et tam in Fundamento Complanationis Certae cum Nobis Nowickie
in Ano 1730 Quam Aliarum Transactionum Exdotationum Quietationum Abrenuntia
tionum Subsecutarum Spectante Sibi Actoribus Servientis Decretor Terri Sochacz
vien Ultimario Anni Succurrentis Conservata et agnita Reinductionem decernis pa
ras ad mentem Legis extendi Nobis Omnimo respectu dandi Casculi de Proventibus de
Violentiarum Vix quando practicatam Inquisitionem injungi Processum Vestri in Offi
cio Castren Praedecen Anticipando Quorum Actorum Respectu Ejusmodi Expulsio
nis per Vos commissa Actoratum ad Exquisitos pretextus Illegalitet Sine Ter
minis ut Manifestatione Exaratum Obtentum Sine plenis Cesari Respectu
vero Aggravationis Super Vobis Casden extendi Restitutionem rerum Sat no
tabilium et Summae aliquot Millium Vestrum Equor circa Expulsionem Inter
cepti Injungi Compensationem Damnor Causatorum Adinveniri Penas pro Exe
crabilibus Violentijs Vulneribus Illatis in vitam Diffidationibus # Juxta Decre
rita et Facinora pro Exigentia Distinctas Irrogari Cuncta pro Opportunitate Dis
judicari Sitis Paraturi et Responsuri Datum Petricovie Feria Secunda Ante
Festum Nativitatis Gloriosissimae Virginis Mariae Prima Ano Dni 1762

Haec cum scripsi Libens

Q Summis quibus vis pecuniarijs Labitis et Labens

M D Lit Russiae Prussiae Masoviae Samogitiae Kijoviae Volhyniae Podoliae
Podlachiae Livoniae Smolenscieae Severiae Czernichoviae nec non Hereditt
Dux Saxoniae Princeps et Elector.

Copia Citt ex Parte ma
gnicor Dziatyskich
tum Gsor Orlenski et
Sokotowski actt, con ma
gnicos Pirinskie Conju
ges et Fratres ~~gen~~ tum
Q. Mrienski Zaleski Zawi-
cki ac Bonicki citt.

In Cro Praedecensi Fe
ria Secunda Vigilia
Festi Sancti Mathei
Apli et Evangelistae
Anno Dni 1762

Pyszkow Swiętosław Kamien

Ad Officium Actaq Pten Castren Capitanealia Prædecensia Veniens Pltr Ge
nesosus Franciscus Orlewsky Nomine et ex Commisso Mfcor Mariannæ de
Orlewskie Olim Mfci Antonij Dziatynsky Subdapiferi Zawskrzen Relictæ
Consortis Viduæ Advitalicialis Matris Comparentis Sororis Germanæ Joan
nis, Stanislaj Josephi et Antonij filiorum Minoren atq Antoninæ
Virginis Filiæ Dziatynskich Cum Supra ex Pfso Olim Marito pro
genitorum Nomine Attentis Documentis quod Summa Viginti Milli
um Tynphonum Olim Mfcæ Constanciæ Dziatynska primi Olim Mfci Ma
thiæ Niemojewsky Secundi Voti Olim Mfci Antonij Zboinsky Consortis Do
talis in Ptium Bonor Pyszkowa Intrare deducitur Altera Vero
Summa Viginti Millium Tynphonum per nunc Niemojewsky Eidem Con
stanciæ Dziatynska Adscriptitia in Decreto Potioritatis nec Con
notata Neq Liquidata nunc pro Ultima Manens quæ Summæ
ad Mfcos Dziatynskie Quorum Nomine Pens Manifestatio re
gulari Possessioq Bonor Pyszkowa ac deportatio Legalium Cre
ditorum pertinere debeat quo Circa E quosvis Actus Mfci Petri Pi
ninsky Pincernæ Parnavien tam Quæsitorum a quo Cunq Creditore
Jurium quam Condictitia Decreta quovis modo Elaborata proban
do Jus Potissimum Hæreditatis et Summæ non Liquidatæ
determinam Legalitatem Possessionis et deportationis Aliorum
Competere debitæ Iterum atq Iterum Manifestat. E Contra

Franciscus Orlewsky Nne quo Supra

Gnosus Orlewski Nne
Magnificor Dziatyn
skich Ratione infro
Contentor Maat

In Castro Praedecensi
Feria Secunda in Vigi-
lia Sancti Mathaei
apostoli et Evangeli
stae Anno Domini
1760.

Stephanus a Stogowa Rossowsky Pradecen etc Capitaneus Vobis Actis Mariannae de Orlewskie primi Olim Actis Casimiri Natoz Vexillifer Terrae Dobrinen. etc. eundi vero nuptus Olim Antonij Dziatynskie Subdapiferi Zawkrzen. Corti Relicta Viduae fratri Joanni Stanislao Josepho et Antonio Actis Filijs Minoren. Aetate Antonineae Virginis filiae Dziatynskie Sub Francisco Orlewsky de Rossomie Vestris Qualiter Omnibus Dignis Regio et Nostro Jure hac in parte fungimur Officio Citandi Authe Mandamus Ut in Terminis Deberatarum Causarum Officij Nostri Judicialis Quatuor Sabbathorum Capitulo Decem Feria Secunda prius et proxime sub hora in Castro Pradecen Celebrandis post peremptorie Comparcatis Ad Instantiam Actis Stanislaj Przeciszewsky Vexillifer Actis Plocen. Actoris Qui vos citando Manifestationi Suae Actis Authen. Rite facte Sex Faciendi Citationes Vos Quatenus Vos Actoren ab Impetitione Causae per Relictam et Successores Olim Actis Antonij Zborinsky Subdapiferi Bidgostien. ac Actae Joannae Dzatynskie Judicialem Sastren Siradien. tum et Alios Respectu Statutionis Tabbathorum ad Officium Nostrum Actis Notitiae Citatis Decretos Ante Acti Judicij Nostri Lorum Tabbathorum Actis Vobis adpostulatas Vestras Sinceritas Actoris Inscriptiones Nunc vero in Actualibus Vestris Obsequijs existen. Inter se Actoren et Eandem Relictam et Successores Olim Actae Zborinsky ac Actae Dzatynskie Feria Secunda Ipso Die Festi Beatissimae Virginis Mariae Angelor. Ann. Celebrati Duo in punctis est Statutio Satisfaciatis Seq. Actoren Ut rei Prosium ab Omni Impetitione Hac in Causa ab Ulterioribus Litis expensis et indebite in causam involutione Liberetis. Et Omnis Responsionis Ac Processuationis Hac in Causa vice Adversatis per Sententiam Judicij Nostri Strenge Tenden. Statutionen Respuationis Processuationen in se Assumi Actoren a Rigore Dimissionis Decreti Librari et Judicij Juris et Justitia erit Decerni et Sententiari Citis Dies adveniente paritur. et Judicialiter Responsum Datt visa Stro Pradecen Feria 2da Octe Festum Natalis Gloriosissimae Virginis Mariae proxima Ann. Dni 1762.

Copia Litt ex Parte Mci
Precis reus lis vexillifer
Pecan actt, con Magnus
Driatynskie et Orle
uski Litt.

In Crō Prædecen Feria
Secunda In Vigilia
Festi Sancti Mathæ
Apli et Evangelistæ
Anno Dni 1762.

Stephanus de Głogowa Kossowski Praedecensis de Capitaneus. Tibi Generoso Matthiae Kosinski Bonorum Ogorzelowo Possessori de Bonis tuis Generaliter omnibus Summisque quibuscis pecuniariis habitis et habendis Vigore Regio nostraque qua hac in parte fungimur Capitaneali Authoritate mandamus ut in judiciis nostris Castrensibus Capitanealibus Praedecensibus Feria 2da prius proximiusve in Castro Praedecensi Celebrandis personaliter peremptoriaque compareas. Ad instantiam Infidelis Marek Alexandrowicz Judaei et Incolae Oppidi Izbica Actoris. Qui te adhaerendo Manifestationi Suae coram Actis Authenticis factae sive faciendae citat pro eo quatenus tu Summam mille Tinphonum in moneta tali in quali Actori concredidisti adscriptum manuale non referendo se ad reductionem eorundem Tinphonum prout se Actori in bona fide offerebas leves delevata quietes ceteraque pro causae ejusmodi exientia exequaris citaris igitur sis termino pariturus et judicialiter ad praemissa responsurus. Datum in Castro Praedecensi Feria 4ta in crastino Festi S. Bartholomaei Apostoli Anno Dni 1762.

Copia Citationis ex
parte Infidelis Judæ
i Marchi Contra Gnosū
Rosinski

Feria Quinta post Festū
Sancti Mathei apostoli
et Evangelistæ proxā
Anno Dni 1762

Inwentarz na Gronicie Dobr Lyszkowa przeze Mnie Stanisława Z Bolewskich Dziatynskiego Pisarza W Jmci Pana Antoniego Dziatynskiego Podstolego Zawshirzenskiego pozostałą Wdowę przy przezeniu Ich Mpow Szlachty Jmci Pana Augustyna Zebrzewskiego y Jmci Pana Walentego Zielonke Dmi Ziemskiego Lipnowskiego Tysiączkiem y Sedzi Stron Szesdziesiątym Drugim Spisany.

Inwentarza Rogatego W Jmci Pana Walewskiego Sedziego Ziemskiego Zostało na Gronie Wołow Robotnych Wdworze Bm Krow Dojnych Sześć Jałowek Dwie Stadnik Jałowic Pięć Dorocznych Swartałowych Trzy Nikłych Trzecialow Dwa krowa pierwiastka Jednal Szesto Woni W Jmci Pana Sedziego Zostało na Gronie Roby Jarchowatych Dorobek Dwie Trzebowek Wstrzeżnych Dwie Trzebice Takze Dostrzeżnych Dwie Stadnik Pod 220 To iest Owiec Dorosłych Siedmdziesiąt Trzy Baranow Trzy Skopow trzecialow Dwadzieścia y Jeden Cetnarow Trzy Funtow Pięćdziesiąt Trzy Funtow Jagnieciami Siedm Dziesiąt Siwych Dwie Jendych Gołeń Jendzeich Trzy Jaszek Dwie Ruy Starych pięć Jałtyn Pięć Swinskow Dwie Jendych Gołeń Jendzeich Trzy Jaszek Dwie Ruy Starych pięć Kurzęt Pięćset Gęsi Starych Czternaście, Młodych Dwadzieścia Siedm.

Sprzęt Gospodarski z Wiktuałami Został takowe

Pługow dworskich Żelastwem Opatrzonych Starych Dwa, Woz Stary Żelastwem obwany Groszy Litowego Jedno koło Złotrowane Trzeba Nowego Magiel Sprochniały Stary na dwie Z rozwojem Z wierzchu Z oddołu Całe Zbijanowany Jeden Brzegat Wtaczanym Polbryczek Obitych Starych Złotrowanych Cztery Skrzynia Z Siedmi Przegrodami Nie Zbyt Stara na Spiżarni Obrocza Jedna Kociołek do Piwa robienia Stary Zatary Zły Jeden Dobrusow Starych do piwa robienia Dwa Beczek do Zlewanes piwa Starych Szesć Nie Litowego Wiertrznika piwa Jednego brak Sam Zas Skrzynki Mocno Zniszczowany bez Dwie Stępiowate Dwie Zardzewiałe Siekiera Jedna Jest Stara Jedna Stara Jedna Wanienka Spora do prania Chust Stara Jedna Zasłon Jedna Stołow do Kapusty Starych połatrowanych Cztery Konew Miedzian Dwie Jedna Stara, Kopyc Żelazne napadana odwoch Siekiet natrzech Noszkach Nie dwiekla Jedna Stara Kopice Pary Odoienia Owiec Jeden, do Masła Robienia Maśta Miętusza Jedna Siekiera Jedna Stara Żelazne Pary Dwie Jeden Z Pogłowiem Dwie Jedna Z Pogłowiem Dwie Jedna Stara Przy Litowej Obręcze Spodpadły Jedna Ogier Tynlow

cych Piętnaście Sera Miętkiego Krajanków pięć Mąki Żytney Pytlowey We dw
kłodach Mogło bydź miarą Thoranską Cwiertni Trzy Mąki przenney Garcy Dwi
szy gryczaney grubey mogło bydź garcy Sześć kaszy także gryczaney drobney w ma
kiey tynecce garcy Dwa Kaszy Jaglaney Kwart Dwie pułgłowek Zwieprza
szynka na poczęta wędzona Ozor wędzony Otrąb pół Cwiertni Wodki Cwiartka
pełna iedna Item W Bukładziku w Zawierającym sobie garcy Cztery była
ale niepełny Słoniny pułtora pościa Żyta poślednego dla prosiąt Cwierć je
Słoda pułkorce Szorg dywan ieden poduszka iedna Nad te rzeczy które się tu
Inwentarzu Specyfikowały nic więcey nie Zostałam na Groncie ani Cyny ani kop
ny ani Sczkła ani pościeli ani Obiciow ani Żadnego Zboża tak w Ziarnie ja
y wspopie Co wszystko iako iest rzetelnie spisane tak w następnym Cz
gdy tego własna potrzeba wyciągać będzie Gotowam Zawsze Juramen
Stwierdzić A teraz tym większey wiary y waloru wraz Jchmością Pr
Szlachtą ten Inwentarz własną Ręką moją Stwierdzam y podpisuię
Działo się w Pyszkowie Dnia Piątego Lipca Roku Pańskiego 1762.

Maryanna Działynska R

Augustyn Zakrzewski mp

Walenty Zielonka P. T.

Ad Offum ac: Gnosus Franciscus Orlenski Nomine Cujus Interes
obtulit Offo praesen ad acticand et actt hisce Ingrossand porre
Inventarium Bonorum Pyszkowa in Bonis Jisd per Magnicam
Mariannam Działynska ac eosd Nobiles subscriptum Sanum
Salvum et illaesum omniq suspicionis Nota Carens tenoris
sequentis: (inserat Orgle:) Originale vero ejusd Regni Jsy
Offerens hic circa acta praesen Reliquit et est actt his
Connotatum # Pyszkow In praesentia Infra subscrip
rum Nobilium Connotatum et Conscriptum #

518a

Jnwentarz Dobr Pyszko
wa przez WJeymć Panią
Maryannę Z Orsewskich
Działyńską Dnia Piątego
Miesiąca Lipca w Roku
1762
na Gronie Spisany.

In Castro Bredecensi
Sabbatho post Fe
stum Sancti Ma
thaei Apostoli et
Evangelistae proxi
mo Anno Dni
1762.

Ad officium Actaq praesentia Castrensia Capitanealia Praedecne
Personaliter venientes Magnifici Felix de Złogowa Kossowski Princi-
na Juniolad et Eva de Estki primi olim Magnifici Suae Mada-
linski Bonorum Wilkowice et Sortis in Wilkowiczki in Districtu Covaliensi
Consistentium haeredis secundi adpresens nuptus ejusd Mfici Kossowski Co-
sors legitima aliae invicem Conjuges et quidem Magnifica Consors
in personali Mfici Mariti Sui assistentia solennem quam pri-
mum de Decreto Tribunalitio Regni Petricoviensi Remissi-
onis Causae Ad officium Castrensi Crusoviensi Inter Magnificos
Stanislaum Dambski et Theresiam de Madalinskie ab una
et Generosum Mathiam Morzycki eorum legitimum Plenipo-
tentem parte ab altera Feria Quarta post Dominicam Laetare
quadragesimalem Anno praesenti cum injuncta Suorum Manifes-
tantium pro eod Termino praejudiciose ultra resonantiam Senten-
tiae Tribunalitiae in Regestro connotate adutatione in protella-
tionem justitiae Petricoviae Captiosa latae innotuerint illico et ad
statim subveniendo integritati substantiae Suae ac alterioribus
expensis in processus obviando negotiumq respectu expulsionis
Suorum Manifestantium de praefatis Bonis Wilkowice et Sortis
in Wilkowiczki ad Mentem primitivorum Terminorum irreso-
lutum resuscitando coram Eod officio et actis ejus in et contra
eosdem Mfcos Stanislaum Dabski et Theresiam Madalinska ingratam
Suae Manifestantis Filiam fecerunt et intulerunt Manifestatio-
nem manifestanturq Ideo praesentibus. Quia Jsd Mfici Dabsky non
Contenti Cum Suis Cumplicibus anterioribus terminis complexis
violentys damnis injuriis Superinequitationibus Fundi praefato-
rum Bonorum Wilkowice et Sortis in Wilkowiczki Comissoq raptu
ac violenta post haec de praefatis Bonis Wilkowice et Sor-
tis Wilkowiczki Suorum Manifestantium ex illegali
processu sub aliena inscriptione inhoato peridq in sub-
sistibili tot

sistibili tot Manifestationibus quaerelis motionibusq praetensa
licet non connotatis et non admissis tamen continuiss quaerelis
suffultis et promotis viciato expulsione licet jud in prae
missis omnibus actoratum sui Manifestantes ad Judicium
Tribunalicium Regni Petricoviens. eps Mscis Dabskie
principalibus et Eorum Complicibus instituerunt De
cretumq Remissionis Causae profitiali resolutione et
disjudicatione ad Judicium Terrestre Siradiens in Shadeck
celebratum exportaverint in Comparitionemq praefatus
Gnosus Morzycki uti plenipotens a magnificis Dabskie
se se inscripserit ac excommisso eorundem Mscis
Dabskich nullam ipsis faciendo injuriam Causam Eand
tutabatur. Mscii vero Dabscy evidenter in protellatio
nem justitiae procedendo formato sibi actoratu cum
Eodem Gnoso Morzycki Decretum subalternum Re
missionis Causae ad Officium Castrens Crusviciens
in nullo negotio cum injuncta suorum manifestatio
tium non necessariam adcitatione ex Regestro in compe
tenti inscriptioneq Aliena subiect Gnosi Krzyzanow
contra Successores Sobocianos nullam connexionem ha
bente nec etiam Idem Gnosus Krzyzanowski adq Successor
Sobocciani in hujusce Decreti Comparitionem uti
scribentes Causae intrabant simili modo prout in hoc
tus anterior processus in Castro Breslens perductus ho
in passu quod sit ex aliena inscriptione quod est p
tetitum irresolutus in retrusionem praefati Decreti
Remissionis ad Judicia Szadkoviensia Causae cum
summa

Summa in juria captiose procurarunt taliq modo in
procurato regulam resolutionis Decretorum Tribunalitio
rum quae nulla cum Eod. Gnoso Mortzki emanabant magis pro
pter se manifestantes tamquam adcitandos ac in Dubium vocando
eadem Decreta secum manifestantibus lata ac in eversionem
eorundem contraq etiam manifestantes querulati sunt conno
tare effecerunt peridq non tantum negotij praesentis re
solutionem sisterunt ac non effectuationis ejusdem causa ex
stiterunt a participationeq substantiae removerunt verum
et in ulteriores juris expensas se manifestantes exposi
tos fecerunt in expensas ac damna inducunt, quali modo
Processum secum manifestantibus inhoarunt ex alienis
Inscriptionibus taliq modo et in praesenti terminant,
poenas ratione praemissorum ac nullitatem Processus
uti male obtenti non metuerint. Quare supra scripto
Mtpi Manifestantes sentientes se Decreto Eodem his
gressibus procurato laesos et gravatos processuq tali mo
do illegaliter prout in ante ita et ad praesens obtento
nulliter innodatos ac virtute Ejusdem illegalis processus
expulsos de in subsistentia Ejusdem Decreti non admen
tem Legis procurati tum et nullitate praefati processus
antecedentis et subsequentis ex in corigilibus alienis
Inscriptionibus obtenti, praecludendo plurimis inconveni
entijs in obtinendis processibus viam ne praemissa omnia
commissus raptus patrata expulsio impone cedant in
terceptio Inventariorum rerum mobilium sui manifestan
tis Mariti proprium ut Regestrum edocet ad fundum sui spe
ctantium sine refusione et compensatione adequata carentiae labo
rum manere videatur quam solenissime adhaerendo
anteriorib

Anterioribus manifestationibus querelis et obductionibus
Sud Manifestantis Consortis matris Iserum adq Iser
manifestantur salvis de Jure salvandis.

Ewa Kossowska

Felix z Głogowey Kossowski

MM Kossowscy ratu
ne infrascrit Mani
festant

In Cro Praedecz Fe
ni Quarta, post
Festum Sancti Fran
cisci Confessoris pro
xima a Dni. 1762

Dowzyndy y Xięg Grodzkich Starozinskich Leżących [illegible] Jan
Jan Arabia DD Dzy Skarbek Starosta Czerynski Jenu Pro-
sewskii Sku Podkomorzy Awtuteyszych Xięgach postrzegł
dwa Manifesta iden, przeciwko sobie, drugi przeciwko Jmci
Panu Adamowi Golejewskiemu Burgrabiemu Kaliskie-
mu Wspornemu Za Życia Xięcia Jmci Pana Władysła-
Skarba ateraz Samego tegoż Jmci Starosty Swoim Xięgom Pre-
zipotentowi w Grodzie Kaliskim Feria Quarta post Dm Di
Anno Matris Dei Para Beato Virginei Mariae ano ejusq; pro
Jmci Pana Xięcia Jozefata z Lomolinskich Xięcia Lomo-
Jmci Pana Władysława Arcibiskupa Dzy Skarbka Jenerała
Majora Woysk Koronnych Małżonkę prozostałą Wdowę
Włacinskich Slowacki y Stefan z Latorego da Pani mniey wi
domaj uczynione? do obłaty Lat Xięg Sukcessyych Przekliczo
Feria Tertia proxime Festi B. V. M. Annuntiatum podanego Expra
wiedliwym Zalem przeciwko Jeżeli Jmci Panu Jozefowi
z Lomolinskich Skarbkowey pozo[illegible]ey Wdowie, a Onej Te
Zoby y dalszych Kosztow przyczynom, z Zachowaniem wszel
kiey obserwancyi, Zwyrażeniem rzetelnym Interesow, a dla Zatru
dzego mimo opatrzney explikacyi Dey Damie Zrozumienia Ka
slim iakoby Solennie manifestuie Ciężkie manifestuie Sie
Jem, wiadomo Panu Bogu wszelkie Ludzi przeniknaigecemu Sk
tozie, nietayne Swiatu, oczywiste Ludziom wszelkiego Stanu
mnie y niegdy Jmci Braci moich Znaigecym, Jes my uczyni
Lozu Drzech Zyiąc iakoby iden nierozdzielnie Człowiek, y
dlatego? Lubo niegdy Jmci najuboższy Oyciec nasz mnie
iako Starszemu Synowi Czesc Substancyi Zdefalkowanej z
Długami obciążonej Za Zywota Swego puścił, to niedla pro-
porcyi Działu z Braci memi? ale Zebym mogł postanowić
Stan Zycia mojego, Jakoż Za Błogosławieństwem y Ospra-
łej Stworcy mojego postanowiwszy się Z niegdy Jmci Małżonkę
mojego Zięciem. Z niej Znaiąc Substancyi Stan Dyspo-
zycyi Rocznej prowizyi Importancyi, [illegible]

Dobrze bezpatrznie [illegible] y przy Dogodzaiwinstwie Boskim y stowa-
niu moim Znacznym Subiacionowatem Abstynencyi, aże wedle
wyrokow Boskich bez potomnie Zyiem, widzi[illegible] mieiscu, y rozdzia-
łu niedy JP Brata moich gdy y JP Cyuie nayuchamy y mar nie
czynieiem Znieni[illegible] nayboznieyszo podzielu ale pozwolitem Jm. Cal-
wie ciepyc sie Substancyey, Zey przyiemy? Ze ia bydz Zgodzi kgdy[illegible]
kom wyżey namienion Znacznie opatrzony Substancyiq, a bez pot-
nie na owczas Zyiqc rowno Zedbq Braimoich kochaiqcey arowni
szczescia y Intraide widzi y mieszkac chcialem, wtey oraz nadzie-
Zostaiqcy, Ze Bracia moi kochani iako mlodsi, pozdzieraiq sie Sub-
y mnie bez potomnego Sukcesorami akonsolidacyi, ktoryby ow
Substancyiq, przez Braimoich osiadly y moy dorobek Vcieszyli
Ze wyrobi Bozkie inscze nastepuiq, nayprzod JP Zona moia pierwsz
y Brat moy naymlodszy bez potomnie Zyiqcy Swiata Zeszli, po ktorym
Zemsta niedy JP gw. Wladyslaw Skarbek Brat rzadzi przy prawie
Jakie Zodzq Dane Za Malzonkq, Zeraz najpierwszy pozostaley Wdowy y Ja
tyz powtornie wszy; Potomstwa kwiatem, ktory Bm Bog natym Dzie-
Dzielem Swoim. Zwykle rozsiewac opatrzeni Zostalismy, a zatym Za-
mi przyzachowaniu dlonah nieZmyslonego, ale wrodzonego affektu
Braterskiego nazawsze az do Smierci Statecznego, rozmiar do po-
le uniwersalney Substancyi miedzy Nbg Czynicy y za Jako Stanu
wedle Praktyki y Zwyczaiu ustanowionem Scheiby na potrzebe Substancyi
rozdzielaiqcey, podatem Ze JP. Bratu do wybierania Dzieci nie mogl
czynic tego Zestanu wdq, niedy Tenze JP Mlodszy Brat moy wybiera
sobie miał, Jakoz y wybrał. Dyskorsy informa Dzieky miedzy
bg napisac mieli; Ze Zas wowym Czasie JP kochany Brat moy
mayl pozostala pominstera Znieyszq Jm Pani Wdowa nieswymsl
Ze Wdowy ukwalifikowaney rozsropnosci to nie ieff przyzwoit
Wanim Zdrzytwdq Chronow, zwyke honorem Zalowego y nigdy ma
pomyslonego wrzerobku Sortuny Synowca mego Spadkowego
czynilo, Ze albowiem ustypuie [illegible] Manifestacyi Kompa
Zytora Ze sie Zmocnowacyiq; Za Ja Stanisz Brat ustypuiem ochot
Za Zycia Brata mego Bezdzietnego a nieprzemiercialem y Mani
festem nieZetelnie Zadanym Ze JP Brat moy obrał sobie In
iedne Zoiest Mroday y Szczyslus Maiatnosc, na ato przyiqc
Lub Jm Pani Jeneralowy pozostaley Wdowie Zechce iako niejest
tak

tak/. dopuscic Jurament deklaruię; A tak pokaże się Istotna prawda; Na
ostatek gdyby y teraz remota ratione minorenitatis mego Synowca
przyszło do Działow toby wziął obrawszy sobie iedne Schedę Syno-
wiec moy, a Drugą by mi zostawił, ale nie pułtory iako JW Jmć Pan
pozostałe Wdowa Mnie y mego Plenipotenta Manifesta mi opi-
suiąc pretenduie. co się zas tycze mniemanego Dożywocia Extra fo-
rum bo za Miastem przeciwko Prawu czynionego co bez tego gdyby
y żadnego niebyło, w żywey Pamięci maiąc niegdy JP Kochanego Brata
rownym Sercem Zachowanie, przy Substancyi pozostałą Małżonkę
Jego bez naymnieyszego naruszenia mieć pragnełem. Lecz kiedy zaraz
po smierci Brata mego Kochanego ~~[illegible]~~ o podayściu my
ślę iako by Dobra Drobin w Jnszey Schedzie, nie w tey gdzie Dobra
Mroga z Swemi attynencyiami y ktorą Osiada JW pozostała Wdowa
znayduiąca się oponować usiłowała, y do tych czas usiłuie. Przeto ja
owszystkie moie szkody y krzywdy, oraz względem niestałości Dożywo-
stosuiąc się do pierwszych Manifestow, tudzież o niedyskretne opisa-
nie że moię zanoszę skargę y solennie Manifestuię się y rema-
nifestuię Salva hujus Manifestationis Ælioratione si opus fu-
erit

Jan Hrab. z Gory Skarbek
J. T. P. Jmci

Copia Mãonis ex Parte
Illris Mci Skarbek
Capitt Tussinen Sæ
Rã Mattis succame
rarij Com Illrem Mcam
de Gomulinskie Skarb-
kowa.

Feria Quarta post
Fum Sancti Lucæ
Evangelistæ proxi
ma Anno Dni
1762.

Augustus Tertius D. G. Gratia Rex Poloniae &c.

524.

Vobis Gnosis, Augustino, Adalberto, tum Mariannae seu Alterius Hnis de Pikarskie Gsi Casimiri Grabski Conti Fratribus Inter vos Gernis Grabskim de Bonis Vestris gnaliter omnibus ac Summis quibusvis pecuniis habitis et habenis Mandamus ut Coram Nobis seu Judijs Hostrij Ordinis Gnalibus Tribljs Dni Petricoviensis recte in quatuor Septimanis seu tum dum et quando Causa Gsens ex Regestro sibi Competens ad judicandum vocata et Acclamata inciderit personaliter ac peremptorie Compareatis; Ad Instantiam Mfici Venceslai Dzięcielski Judicis Crenis Crusviciensis Actis, Cui vos Inhaerens Maioni seu Coram Actis authentica Rni facta sua faciens citat idq advidens et audiens vos respectu sui Actis de Bonis Chociszew Expulsionis rerum Mobilium ac Inventariorum tum Segetum Variorum interceptis ad mentem Legis puniri restitutionemq tam cappessitae possessionis Gfalis Bnis Chociszew ac inventariorum p vos vi et violenter interceptis demandari Calculiq de perceptis proventibus declarari in Gtensionibus pacificationis injungi vosq distinctis poenis p quantitate et qualitate Condignis puniri omnia p Justo et aequo decidi et sententiari, Caeteraq p Causae Gsens Exigentia Contra vos statui decerni et Sententiari Citamini igitur Sitis Trno advenienti paritur et Judicialiter ad haec et Alia Causis in Terno Trni Oretenus Gponenda Responsum Dalis Petricoviae F. 4ta pt Fnis S. Lucae Evangelistae pxa Ae Dni 1761

Copia litt. ex parte Ma-
gnici Dzieciolski Judicis
Crusvicien. actt. Con. GG. Graf-
skie citt.

In Cro Praedecensi Fe-
ria Quinta ~~Ipso~~ pt.
~~die~~ Festum Sancti
Lucae Evangelistae
proxima Anno Dni
1762.

#

526.

de Głogowa Kossoski Crenę Praedecenę Capneus.

...ti Joanni seu alterius cujusvis Nnis Chmielewski de Persona Bonisq

...tor omnibus Summisq quibusvis peccatis habitis et habenae vigore Re-

...andamus,

...e in Cro

... Instigato-

...nae Parna-

... factae vel

...bitis et de-

...reditarijs

... Mgci Acto-

... varias

...an pro Pra-

... et Mgco

... Lyszkowo

...nasti, va-

...nadas initi

...sisti et

...das egisti.

...e Emissor

...utetari, Sive

...ne exigem

...s et Judtr

...onenda

... pt Fm

525

Theodorus de Moszczenne Moszczenski Brestl Cuiae Capitis

Nobis Gis Francisco et Joanni sive alterius Nominis Laparskim Francisco Kr...

...wski et Bartholomeo Marynowski sive etiam alios Nnum de Bnis vestris gnti

omnibus. Mdamus ut in Judijs nostris Crenę Brestl fria tertia prius pxi-

mius ve in Cro Brestl celebranę pntr peremptorie Comparcatis Ad Instan-

Instigatoris Judij nostri ejusq Delatis Gsor Catharinae de Prawoski Ad Gsi

Nicolai Latorski Centri Kostki Nduae Matris et Antonij Filij Latorskiis Ad

Dui vos in haerenę ptni Suae coram Ad Authenę Kni facti sive fuiseni citant

...ij pro quibus vos Ilusi istis Le Ad Suae in Civitate Brzesciae Residentes Feria Quin-

ta in Crno Sancti Michaelis Anno praesenę sine Ulla raone invadere invadenę interce-

ptis sibi Ad Nullius Culpae obnoxiis Equis ac Curru nec non rebus omnibus

ut pote Arculis Pulvinaribus framea ceteraq Supellectili Domestica Le Ad

etiam nescit in quem finem secum discedere vi et violenter cogere post discessum

Post Civitatem Wloclawek se Ad ex Curru interceptis rebus et ereptis pecuniis

is deicere perquod eonę Leges Kni pcedere Ipquibus super Vobis tam personalibus

qm Crumenalibus Merito extendenę Citamini Litis paritis et Judicii

liter respondere Dat in Cro Brestl Labbo pt Festum S. Michaelis

Arhangeli pxo Ad 1762 ac poenas tractere.

P.P.

Copia Citaonis Ex Pte
Gg. Zatorskie cong
Gg Lopatskie Aliis
1762

Fri Quarta post Festum Omnium Sanctorum proxima Anno Domini 1762

ria Quinta ~~pro~~ pt
~~Die~~ Festum Sancti
Luci Evangelistae
proxima Anno Dni
1762.

#

de Głogowa Kossowski Crenc Praedecenc Capneus.

nbli Joanni seu alterius cujusvis Nnis Chmielewski de Persona Bonisq
pr omnibus Summisq quibusvis pecrijs habitt et habenae vigore Re-
t Nra qua hac in pte jungimur Capitt Authoritate mandamus,
Judijs Nris Crenc Capitt Praedecenc abhinc prius proxiusve in Cro
cenc celebranc pr pempteq Compareas Ad Instaan Instigato-
Judij Nri Ejusq Delatorum Mgci Petri Lininski Lincernae Parna-
et Alberti Jedlinski Actor Qui te Inhaerendo Protni factae vel
ndae citant Jdq pro sumendis ex te poenis per te Succubitis et de-
itis ex Eo Quia tu in Bonis Lyszkowo Mgci Actoris haereditarijs
tens Economus inprimis eanc Economiam cum injuria Mgci Acto-
domini protunc tui gessisti, deinde pecuniarias varias
tas tam pro mercenarijs per Mcum Actorem dispositas, quam pro Pra-
varijs hominibus exolutas penes te detinuisti et Mgco
ri non restituisti, posthaec Subditos de eisc Bonis Lyszkowo
fugiendum fomentasti, Mgcum Actorem diffamasti, va-
injurias intulisti, et post elapsas Sex haebdomadas initi
ius Anni Servitij sine scitu Mgci Actoris abscessisti et
alias Inconvenientias Inquisitione probandas pegisti.
are citaris ad videnc et audienc te poenis ratione Pmissor
cubitis Lege vallatis pro qualitate demeritis mulctari, Scru
ium Instantanee educi. Caeteraq pro Causae Ptenc exigen
statui decerni et Sententiari. Sis pariturus et Judtr
haec et alia Jusius tibi in Trno Trni proponenda
sponsurus. Datt in Cro Praedecenc Tra Secunda pt Fm
Lucae Evangelistae pxa Ao Dni 1762do.

P.P.P.

Copia citt ex parte
Magnici Pininski
Pincerna Parnavien
actt, Con. q. Chmiele=
wski citt.

In Cro Praedecensi
Feria Tertia ante
Festum Sancti
Martini Pontificis
proxima anno Do
mini 1760

Augustus 3tius Dei Gratia Rex Poloniae ~~[illegible]~~ Tili Gnoso Laurentio Lakrzewski de Persona Bonisq tuis generaliter omnibus ac Summis quibusvis pecuniarijs habitis et habendis vacante Jurisdictione nostra Trib. Pltus Cujaviae mandamus ut in Judicijs Communibus Tribus Dobrzynenq Fra 2da prius et proximius altius in Rypin Celebrandis personaliter et peremptorie Compareas ad Instantiam Instigatoris Judicij nostri ejusq Delatoris Gnosi Rochi Trzaskowski Actoris Quite inhaerendo manifestationi Suae Cram Actt authenq Regni factae Ctit ... Quia Tu licet optime Scis quod ad multas tuas obligationes

Theodorus de Moszczenno Moszczynski Brestenq Lucae Capnecus vobis Gnosis Alexandro et Antonio Miecznikowskim Fratribus inter se Germanis Bonorum Zglae Heredibus et Possessoribus de Bonis Vris Gnaliter Omnibus Summisq quibusvis pecuniarijs habitis et habend. Vigore Regio et nra qua hac in pte fungimur Capli Authe mandamus ut in Judicijs nris Crenq Brestenq Fra Tertia ab hinc prius et proximius celebrand. pntr ac peremptorie Compareatis ad Instantiam Relictae et Successor olim Mgci Andreae Zawidzki Actt. qui Deo recedendo a Trnis per Ol Mcum Suor Actt. respective maritum et Parentem ~~Tibi~~ vobis ad Judicia Tria Dobrinenq in ante editt incompetentibus si qui indicent authoritatibus et Assiis revificandq Causam et Actionem vobis per Ol Mcum Zawidzki intentatam mortem autem ejus Interruptam revificatione citant Idq pro Eo Quatenus vos Summam vigenti quinque Aureorum Hungaricalium una cum provisionibus Ol Mcum Zawidzki Actt marito et Parenti Scrto Certo ~~[illegible]~~ manuali pro tempore jam dudum praeterito ad Solvendum assecuratam Suis Actt Solvatis et Realiter enumeretis pro quo citamini Sitis paritt Judicialiter responq Datt in Cro Brestenq Fra 2da ante Fi S. Martini Pontificis pro Xo Ao Di 1762.

Copia citt ex Parte
Delicta et Succor
ctt G. Zawidzki actt
con SS. Micarnikowskie
actt 1762

In Cro Praedecen
Tra Tertia ante Fum
S. Catharinae V. et
martyris prima
anno Dni 1762

Augustus Dei Gratia Rex Poloniæ [illegible] Lithuaniæ [illegible] Prussiæ [illegible] Livoniæ [illegible] Smolensciæ [illegible] Cæterarumque [illegible] Dux Saxoniæ [illegible] Elector. Tibi Joanni Laurentio Lanckoroński de Lanckorona Castellano tuis generaliter omnibus ac Singulis quibus in his pecuniarijs habilis et habendis vacante Jurisdictione nostra Leopoliensi Cujavia mandamus ut in Judicijs Communibus Terris Lubieszoviensi Tua vocata prius et præmissis aliquibus in Regni Celebrandis personaliter et peremptorie Compareas ad Instantiam Instigationis Judicij nostri ejusq; Delatoris Tibi hucusq; Tractatorum Actoris dicti tui inhibendo manifestationi sua Coram Acta authenq; Legni facta Citat pro eo Quia tu licet optime scis quod ad multas tuas obligationes Causa Cujusdam promotionis tuæ Actor tuum Contractum resignationis Indictales Anno Millesimo Sexcentesimo Quinquagesimo nono inibit, Actoq; Prædecessoribus Apostolicis roberavit et resignationem in Personam tuj Coram Actis ejusdem Tua Sanctitate ante Festum S. Pauli primi Eremitæ Proxima Anno eodem in Personam tuj recognovenit, Sullamq; tamen Summam ab Accepit, et levavit, Tu vero vigore ejusdem Donationis ex nullo dato et Accepto per te Actorem ad excedibilem postulationem tuam recognitam Augustes fortunam Actoris totalem in Bonis Milno existentem de Occupasse, proventus omnes percipere, et Actorem tali modo fortuna privare ad Summam tuam et egestatem adducere Qua propter Citari ad videndum et Audiendum eadem Transactiones Colorosatas Superius exaratas ex Nullo dato et Accepto in maximum præjudicium et ruinam Actoris recognitas tolli Cassari et annihilari ratione vero damnorum Actori illatorum ac de Occupationis fortunæ prædictæ in Bonis Milno Sitibi de eadem Condescendi Proventus percepti recompensari, ratione vero Seductionis et infamationis tuj Actoris pœnis Condignis puniri Citatis Termino adveniente parituris et ad præmissa ac alia Juris Litis ordinem proponenda Responsuris Datis in Rypin Feria Secunda ante Festum Sancti Bartimei Confessoris proxima Anno Domini Millesimo Septingentesimo Sexagesimo Secundo.

Copia citt ex parte
Gnosi Trzaskowski
actt, con G. Zahrze
wski citt.

In Crō Prædecen
Feria Secunda in
Vigilia Festi San-
cti Andreæ Aposto
li, anno Domini,
1762.

Augustus Rex Dei Gratia Rex Poloniæ ~~etc. etc. etc.~~ Dux ~~etc.~~
~~Lithuaniæ Regiæ Majestatis Pottentiæ Pallatinus etc. etc. Hæ~~
~~reditarius Dux Livoniæ Princeps etc. etc.~~ Fidi Nobis Dilecti Nostri
Egidius de Persona Nowis Tenis ac Summis quibuscis pecuniarijs habiles
et habendis, gratiose omnibus vacante jurisdictione nostra Terr. Pltus
Cujavien, Mandamus vt in Judicijs Communibus Terrestribus Do
brzynen Feria 2da prius et proxime ibidem in Rypin Celebran
dis personaliter et peremptorie Compareas, ad Instantiam Procu
ratoris Fiscalis Judicij nostri ejusq. Relatoris Pueri Lochi
Fiscalis Actoris Contra Nobilem Michaelem Zakrzewskiego Reum
ejusdem Citatum Actis Insuper Citationis pro eo, Quia tu Citatus
quod Leges Regni nemini nocumentum ingerunt, Attamen Tu Te Actorem in
hac parte existentem variis pollicitationibus ad Subscriptionem Scripto
rum manualium super Summas ipsa Scriptas, minime admittere
vis, et quidem primi de data ejus in Dobrzyn Feria Quarta ante Festum
Assumptionis in Celum Domini nostri Jesu Christi Anno ejusdem
Millesimo Septingentesimo Trigesimo nono ad Acta Citationis Pre
sentem Feria Quarta pro Dominicam Rogationum proxima Angen
dam per Oblatam presentis super Summam Mille Octingenta
quadraginta florenorum Polonicalium viginti duos Polonicales. Alti
ero de data ipsius in Thorno die Decimasexta Junij Anno ejus
dem Millesimo Septingentesimo Trigesimo Nono Coram Nobis Con
ventus ejusdem Feria Quinta in Crastino Festi Sancti
Matthej Apostoli et Evangelistæ Anno Millesimo Septingente
simo Quadragesimo primo Citatum super Summas Binas et
quidem primo duodecem Ducatorum Hungaricalium et Secun
dem Septem altiam vero quatuor Ducatorum Hungaricalium datorum Ac
tori Tumopere prejudiciorum adductum, Et exinde Te Actorem in
Scriptum injuriatum, Ea propter pro Cassatione earundem Scripto
rum superius exaratorum ac videnz et audienz Tuis per Sententiam
Judicij nostri tolli Cassari et Annihilari, respectu vero indebite pro
curationis earundem scriptorum magravationem fortunæ Tuæ
~~non contestatis~~ actis pœnis Condignis punien Suis Termino ad
premissa pariturus et ad premissa Judicialiter respemurus
Datt in Rypin Feria Secunda Crastino Festum Sancti Martini pro
xima Anno Domini Millesimo Septingentesimo Sexagesimo
secundo

Copia citt ex parte
Gnosi Trzaskowski
actt, con G. Zakrze
wski citt 1762

In Crō Prædecensi
Feria Secunda in
Vigilia Festi San=
cti andreæ Apli
anno Dñi 1762

