PL_1_ 73- 9-9-

1. NR I NAZWA ARCHIWUM	2. NR ZESPOŁU	3. NR SERII
1 AGAD	73	9

4. NAZWA ZESPOŁU:

Przedeckie grodzkie manuały rekognicji i relacji

5. SYGNATURA:	6. LICZBA STRON:	7. LICZBA SKANÓW:
9	268	547

8. DATA WYKONANIA:	9. NAZWA PRACOWNI:
28. 01. 2020	PI IT

10. UWAGI:

Dodatkowa 216a





Grod. Pred. Ancien. Rouy et Rolat
1630 do 1634.

1630

Sta Curia Generalis Dñi Nri Jesu Christi Anno Domini 1630

Coram Roberto Lewis presentibus.

Coram egregio Capitaneo Cracouiensi Capitulo Castrensi Cracouiensi Comparens Egregius Stanislaus de Barkow Barkowski Succamerarius Cracouiensis exposuit, Quod cum ipsi ratione officii sui competens habitatio in Castro Cracouiensi Palatio Regio Cracouiensi assignata non existat, Sed ipse Egregius Stanislaus de Barkow Barkowski Succamerarius Cracouiensis pro habitatione sua in Castro Cracouiensi Palatio Regio Cracouiensi Cubiculum unum cum Camino Muro Lapideo ex parte Orientali Domus Thesaurariae Regiae Cracouiensis existens, Ab Egregio Stanislao Lubomirski Thesaurario Regni Poloniae Magno Capitaneo Cracouiensi Generali Terrarum Russiae Podoliae Praefecto Arcium Regiarum Cracouiensium Wiślicensium Bieczensium Starosta Sandecensi Lubomirensi Wisnicensi Nowotargensi Grodecensi Nowodworensi Czchowensi Proconsule Cracouiensi Consiliario Regio Regni Poloniae Magno Ducatus Lithuaniae Supremo Exercitus Regni Poloniae Magni Ducatus Lithuaniae Generali Exercitus Regni Poloniae Magni Ducatus Lithuaniae Commissario Generali Exercitus Regni Poloniae Magni

1630

4

Generosus Joannes Brzezinski de Valeriani filius sanus mente recognovit quia
ipse omnia et singula bona sua obligatoria totius et integre villae Bronisewo dudum
per [illegible] obligavit et recognovit [illegible] Stanislaus Brzezinski [illegible] germano
Sabbatho proxime praeterito ad praefata obligata cum consensu nominati cum omni iure
dominii et proprietatis agris pratis campis usufructibus utilitatibus aliisque attinentiis
ac pertinentiis eandem in libidine [illegible] et suis successoribus excepto bona reservata aut
quovis modo excipienda sed ita quod sibi [illegible] sunt obligata et [illegible]
solutionis habuit et possidebat [illegible] Stanislaus Brzezinski illius quoque successoribus
et [illegible] summa certa pecuniae in levata de qua quietat ~~[illegible]~~ abhinc
et abbatis praesentis ad Cranam diem festi Nativitatis sancti Joannis Baptistae proxime
venturi arendae locat ~~[illegible]~~ conducit et in possessionem arendatoriam mittit
Ethic idem [illegible] Stanislaus Brzezinski facto recessu recognovit se eandem
bona tota et integra villae Bronisewo non alio iure nisi iure arendae ad tempus
supradictum et non ultra tenere et possidere ~~[illegible]~~ [illegible] et eidem
Joanni Brzezinski illiusque quoque successoribus in eadem bona arendatoria post expi-
ratam arendam absque quovis impedimento [illegible] Stanislaus Brzezinski illiusque successores
[illegible] nulla [illegible] quam [illegible]
[illegible] in eadem bona arendata admittere [illegible]
[illegible] et obligatos [illegible]
[illegible] habere et [illegible] sub vadio [illegible]
[illegible] arendae [illegible]
[illegible] quae [illegible] rendere.

Joannes Brzezinski mpp

Feria tertia ante festum Sancti Antoni Abbatis proxime anno Domini
1630 coram Petro Pyniszewski judice castri Przedecensis [illegible]
Venerunt personaliter ad officium Capitulare praesentes [illegible] Benedictus Marlowski
de [illegible] antecedens et [illegible] bene notus ac nobilis Adamus Kwiatkowski
et Mathias Walkiewski eiusdem [illegible] testimonium adhibiti [illegible]
[illegible] fideli relatu publice [illegible] Anna nobilis Mathiae Jerzmanowski olim Jaco-
bi filia in totis et integris sortis hereditatis seu bona [illegible] in villa [illegible] consistentes
illi per nobilem Annam Jerzmanowski olim [illegible] Joannis Jerzmanowski filiae nobilis Gaspari Kamin-
skiego consorti [illegible] Capituli [illegible] medietate [illegible] donata medietate [illegible]
[illegible] florenorum [illegible] vendidit [illegible] [illegible]
[illegible] Feria quinta in vigilia festi Bartholomaei
[illegible] nemine denegante nec contradicente imo nobilis Anna Jerzmanowska
[illegible] Kaminska [illegible] et benevole admittens [illegible]
et in realem ac pacificam dictorum bonorum possessionem reliquit [illegible]
[illegible]

Nobilis Ludovicus Ponetowski et Bartholomaeus Ponetowski filius annum decimum sextum
[illegible] et [illegible] consensu [illegible] parentis sui [illegible] bene-
volo consensu [illegible] recedentes [illegible] Stanislaus Sharbek olim Joannis
filius bonorum villae Glembolice a [illegible] Bartholomaeo Ponetowski parente suo acquisitorum
[illegible] de promissione annua [illegible] interesse [illegible]

Andrzi morgicki borzim nadbarisiß'

Jan morgicki borzim

12

13

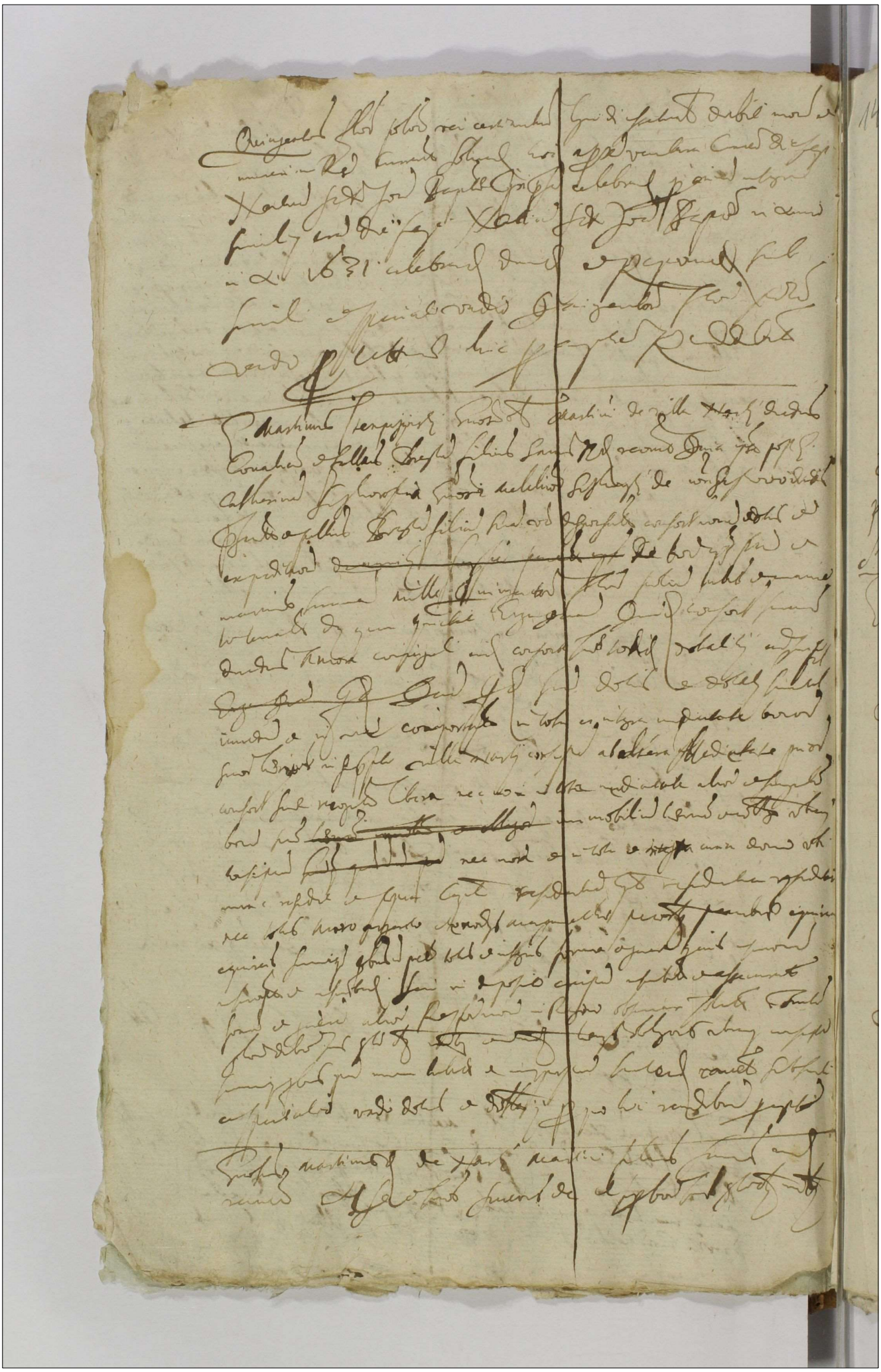

14

Ludovici szekowski imieniem brata swego rodzonego
para Mrzebra który
Maria Stefanowski

15

16

[illegible] festi Nativitatis S. Joan Baptiste pr[illegible] et [illegible] era effecta
reperend et numerand sub sub alvo Schingentz [illegible]

Feria Tertia qua Dnus Stanislaus Cracklew [illegible] Dnus Dnus
1632 Curiae esse et scabinos presid.

Ihs Albertus Chrostowsky olim Petri filius sang recedend recepit
[illegible] ejus pater cum Catharina Cracklew [illegible] alens Matthiam Czyrzelo
wsky ex una et alias Mathiam Czyrzelowsky de Dorohlean Radachowska Consortibus
pro rore Albyanis Certon agros [illegible] Strzyga scabinis Pabis [illegible]
Curiae Przedecz de ach evidata [illegible] Terris possessionar [illegible] pred
Pabis Confectis Valiogs Sententiarum [illegible] valida et stabis Pabis roborata
Albigs recepti per [illegible] alens Matthiam Czyrzelowsky achoritz Pabis pau
lo superinde transferendum [illegible] roborata et stabis pars
ritperis eiusd roborand et transferend [illegible] Interest Actoritas Pabis
Clausulis arctantis [illegible] Consuet [illegible] in ejus specifice de
Pabis ut Universis albigs rer non ea parata [illegible] nihil [illegible] se ex eod con
tracto [illegible] ejus reservand aut quod modo excipiend sed [illegible]
tegrum ius et beneficium Contractus et [illegible] Albis de quoque ius Ca
pere [illegible] Ihs Paulus Jaskowsky [illegible] Joan filius Albigs [illegible]
[illegible] Pabis [illegible] demittit Consentit transfert et in locum eius
[illegible] ejus [illegible] Albigs Curiae [illegible]
[illegible]

Abbatis ad Dnum Stanislaum Cracklew pro [illegible] 1632 [illegible]
[illegible] Albertus Chrostowsky [illegible] Petri filius [illegible]
Georgij Michael Czyrzelowsky Joannes Jedrzejowsky Balthasar Brzeski [illegible]
mo recedend recepit. Se et suos Successores de eo per hos Pabis [illegible]
nowsky et modo Clarys Albigs [illegible] confessi [illegible] pecuniis mu
tuo etiam pecunia Albert terris ac debere [illegible] Wenceslao Krotoszewsky olim Joan
filio Albigs [illegible] Swinarsky Stephano Cunigunda [illegible] pecuni
ariis certo numero [illegible] debitis modo et numero [illegible] Andreae Bluesky
bis et Area adhuc pro C Sol. per Cracoviae festi Nativitat Joan Baptiste proxime
turi realiter et effectiue numerand et reponend [illegible] Albigs [illegible] Curiae Brzesten per
Pabis [illegible] sub alvo Septingen Cunigundis [illegible] pro [illegible]

Ex Martinus Szamowsky olim Joannis Szamowsky Castelli Brzezinen filia olim
Ioannes olim [illegible] Kobielsky [illegible] Bedary Magistri [illegible] Sventoslai Ka
minay olim [illegible] Joannis

Vest. Sti Lucæ Evangelistæ Anno 1611 ...

...

...

23

26

receden recogn. Cui ipsa Gromm
a Summa Quinq; thallerin florer
parent suo integra et in bri
Summ sibi recogn inter alios fred
una cadem integra debit fisce
Labin [illegible] [illegible]
fachone, Cor ipsum Sharbek
ad tenat Simon Caspar ipsius
debuer pmiser et homag e fidel
debr reserv.

Simon Sharbek de pubisse annua
pecun ipsius ipsum Sharbek supplat
relicta attend pecun ipsius
et sororib suis ipsius debitor interes
[illegible] Jacobi Labin
Jacobi Labin Jacobi Labin
Jacobi Labin Jacobi Labin
Jacobi Labin

Sub dñi gradu ~~tercio~~ alterâ vero de hora Cerdum[?] p[ro] eundem Janko
wsky ejus Consorte hic obl[ig]o nõ simplicit debit[i] ad festum sub dñi gradu dehi[n]
CC[?] asseruata ~~ac~~ tam[en] ecclesiam de vibyeby mobili quocu[n]q[ue] vocabi
gradu et quantitate ejusdem existen[te] ac hinc quitos penes forma eiusdem quanti
~~et quantitatis ejusdem~~ ipsum[?] Janko wsky in hac pr[ae]sen[ti] forma eiusdem quantitatis
~~Sand~~ dehi[n] quitos[?] ante tempus nichilo minus ejus ejusmodi depositu[m] confessatus quan
et verbali tenus topographi[ce] debet obligo et in omnibus nõ quem ejusdem gene
p[ro]denar[ii] rebus mobilib[us] et pote restitu[er]e aut tanquam eiusdem quantitatis pecuniis
pendibus equivalens equivalens dehi recogn[ovi] ~~non teneri~~ ac eid[em] ~~Dñi~~ et Martha Eust
Kuczky hinc pest Stanislaum decessu dehi Dorotheam Kuczky ~~Sand~~ ejusd
~~eius~~ Stanislaum Janko wsky Consorte hinc ~~nego~~ negotiu[m] eiusdem et malitiose Sand germa
Petrum vero Kuczky amitte ejus nisi dñi no eiusmodi pecuniis pendibus deus
tutis alias quocu[n]q[ue] existentibus servitio[rum] laqueis in se de[n]ominat Sand Andream et Martha
Petrum ~~Sand~~ Kuczky ~~eiusdem~~ ~~ejusdem~~ ~~eiusdem~~ ~~ejusdem~~ ~~eiusdem~~ ~~ejusdem~~

suos minorennes defenderet et ipsis loco sui sint protectores et directores Indy
nilbo Prem Venceslaum Papiowsky Canonicum Gnesnen. et Nobilis Mathiam Chwali
kowsky Burgrabium C. P. [illegible] et Frannem Bronisz dictum Bal in tutores ignos
defensores et protectores directores eorundem supersplitis liberorum suorum eligit constituit
~~ordinatis~~ et assignavit prout iam ex nunc et de facto eligit constituit ~~ordinat~~
et assignat praesentes dans et concedens eisdem contutoribus plenariam et omnimodam fa
cultatem competentemque potestatem omnia ~~[illegible]~~ negocia bonos et ignos tutores
decentia in rem eorundem liberorum suorum servientia per agendum et exercendum bonis suis
omnibus prout ipsis melius et utilius videbitur disponendum ac alia omnia munia in
commodum et utilitatem eorundem liberorum suorum faciendum sed suae personae recognoscendi in praemissis
omnibus mediante

Nobilis Joannes Skapsky nobilis Jacobi de Dedo Rosdrani et Pallatini Calisiensis filius licet
quidem aere pestifero infectus sanus tamen mente et compos rationis existens Juri et Jurisdi
ctioni etc. recognovit. Quia ipse Nobilem Mathiam Chwalkowsky Burgrabium C. P. [illegible] recog
nitus germanum de summa sexaginta florenorum polonicorum sibi recognoscit quod ipsum ad solvendum modo
simplicis debitoribus sua praesentia C. P. sub sibi radio inscripta et assecurata propter
sufficientem et omnimodam per praemissis omnibus satisfactionem summaque praefata sibi ab ipso dicta sorte
realem per solum praestitam quietatem emittit et liberum facit inspectionem eandem ~~[illegible]~~ supra summam
praefatam sese expendendam una cum radio contentis omnibus ac rebus essentialibus quibusque
in eadem inspectione specifice descriptis ordinatis in toto cassat annihilat et mortificat
[illegible] per [illegible] recognoscendi in praemissis omnibus mediante.

Finis Protocoli Anni 1630 etc.
Fœlix eiusdem Inchoatio Ao 1631
Actum in Castro Przedecen. Feria Quinta ante Festum Scti Mathiae Apli proxima Ao Dni 1631 Cor. offo et Actis praesentibus.

Nobilis Zophia de Morawsko Ruszkowska nobilis Dni Georgii Ruszkowsky Consors dere
licta ab una et Joannes Rzinsky suo et nobilis Annae Gawlowska Consortis suae nomine
pro qua in forma iuris quam firmissima sub radio [illegible] cavet nominibus par ab alte
sam recedendi recognoscit. Quia ipsi Intercam certam seu contractum [illegible] in [illegible]
ad eandem Intercam sese referentes inter se recognoscentes [illegible] in oppido Przedecensi [illegible]
na actis praesentibus rationem arendae sortium certam ~~[illegible]~~ in villa wyszechie dictis praesentibus sitam nec non et
aliam certam rerum et condominium in eadem Intercam expressam confectam manibus praefatae Ru
szkowska G. Stai Jarnowsky [illegible] et praefatis Conditionibus Rzinskie nobilis Andreae Prze
[illegible] subscriptam [illegible] observatam in omnibus ergo Intercam et inventam puncta
clausulis articulis conditionibus et praerogativis universis approbant confirmant et ratifi
cant [illegible] de bona sub [illegible] et [illegible] reformatis et adductis [illegible] consistentium [illegible]
[illegible] sese [illegible] ipsos [illegible] [illegible] eandem Intercam seu [illegible]
[illegible] tam in toto quam [illegible] parte tenere observare et in nullo [illegible]
[illegible] sub radio [illegible] florenorum [illegible] quo [illegible] citati ab utrinque [illegible]
[illegible] recognoscentes ambo recognoverunt se scribere nescire

Sabbato in Vigilia Festi Sancti Nathis Apli Anno Dñi Mcclo sexagesimo octavo Indicõe prima Cora Ma
gnifico viro Drobota Krzyszkowic Capitaneo
Stoblus Agnes et Jaroslawo ogorzelenscy et aliis olim Simonis Ogorzelenscy rebus ordi
suo et aliis Lucd ogorzelenscy filijs suis p quo in forma iuris quam firmiorem sub vadio
iuramento cauct et promisit ab vno et Alberto Przyginscy et aliis olim Nicolai Przyginscy
de dimidietate bonorum filijs, parte ab altera sani recedendo recognouerunt quia ipsi inter eos
certam inter se recognitam rauõe certarum rerum et conditionum in eadem inter eos de actu
Acta data et lecta die Vigesima quinta Januarij, Anno Dñi in Villa Cathj ego sarum confecta ap
probant confirmant et ratificant submittentes se se sibi ipsis mutuo et minister suis cum succes
de bonis suis gratis omnibus motu et mero suis habitis obligatis reformatoriis vbicunque exis
stentibus summissis pecuniarijs nunc habit et in ipso ter habendis eandem interesse sam in
oribus ipsis punctis clausulis articulis conditionibus et singulis vniuersis tam in dicto quam
quamis minima eius parte tenere complere et exequi bonis sub quindigentarum florenorum pol
pecunia computata polond vndis in se succedes suos cu bona sua suprapicta ora libere habit
assumpto se quo citatis hinc ad sua succumbi ab vnius peremptorie respondebunt E mandy
sopris et Stoblus Lucd Ogorzelenscy filij sui recognouerunt se certis et causa Alberti pro bissu
altera recognouerunt nec non Stoblum et Alberti Sobyslaum Andream Quadrigentorum
florenorum polond valat E vadiet privationis

N Quod Albertus Alberti Przyluchi vxorem suam Conradi et Palatini Cabsticnsis filiam Jacob
filius ab vna et Anna Scicinska alias Arsni filia consortem suam ex altera sani recepisse recognouerunt
Przyluchi cum causa sui mariti personali consensu parte ab altera sani recepisse recognouerunt
quia ipsi in vltimam et recognitam adultabilem bonorum suorum et mobilium habendi
et obligandi vbicunque consistentium de dotatione et de voluendo bonorum acquisitorum et habendi
rum acquirendorum habitandum et habendum emptionis et emendationis seu successione qui
cadendum summam quandocunque pecuniariam habitandum et habendum formaliter
re quamis inscriptionum et inscriptarum et inscribendarum seu in deposito existentium
ad extrema vitae sue tempora faciunt se cessisse per datas scribatur forma et stilo
Jarelland vsitato Allegantes se ipsum recognoscentes scribere nesire.

N Quod Anna Scicinska Grzesi olim Ermini scicinski filia consortem suam
Alberti Przyluchi cum causa sui mariti certa et perpetualiter stantibus et ad instar scripto
rum sibi libere consentientibus personali consensu et assistentia sana recedendo recognouit
ipsum liberando eundem dupsit mantum fundi et subinissionis Castren Poledecen per ipsum inde
instrumentum de actu et data presentis in Cur Fori Sancti Petri in Cracouia Anno Dñi
Sexcentesimo vigesimo octauo facta Quadrigentorum in eadem subinissione contenta accepta diuturnat
Joanne et Stanislao Cholewa filiis de bonis inter eos et recognitis vbi legare concurrentes
sufficientis satisfactione ad id suprapictos vbi supra pres suos et heredes de bonis statu
mentum quietat et liberos omnino et penitus absolvit et absolutos renunciat perpetuo ac de ipsis
eadem et eandem sedent temporibus perpetuis.

36

44

[illegible]

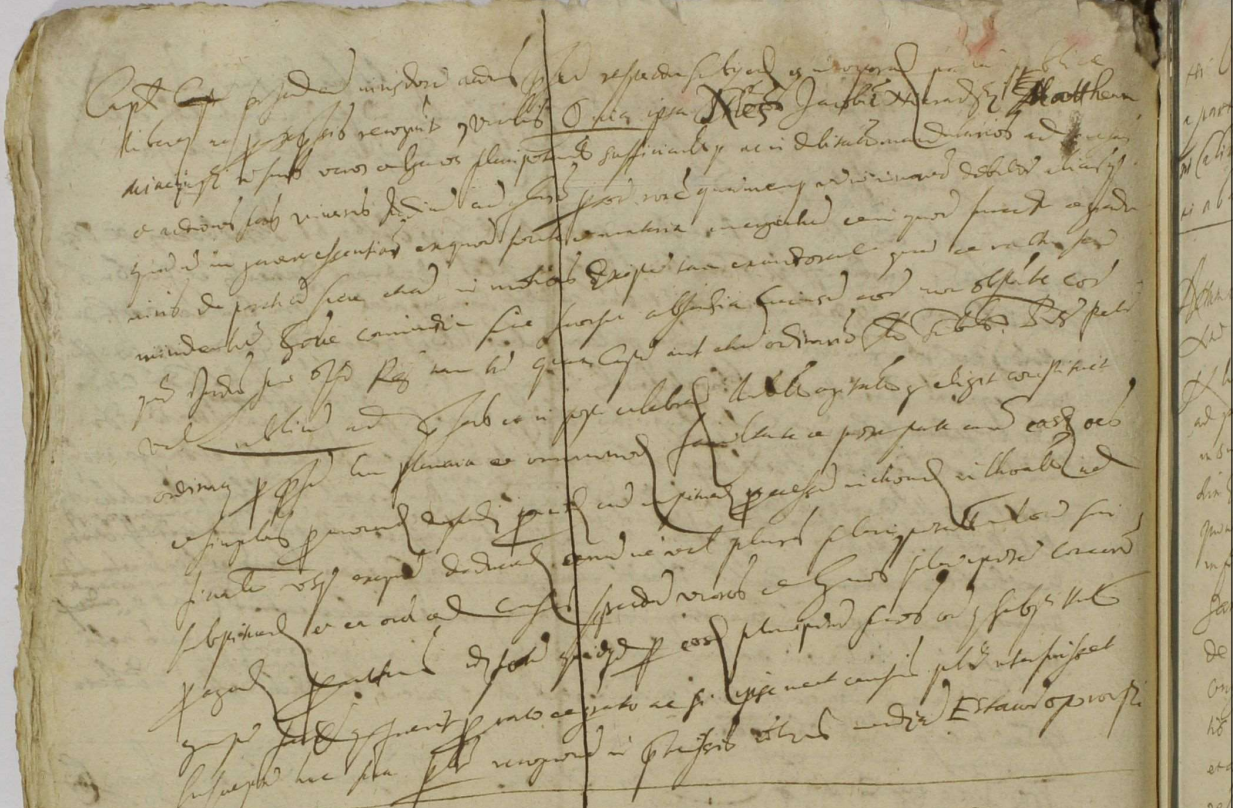

Sabato post Dominicam Exaudij Proximo Anno 76 31 Coram Generoso Petro Trinisewsky Judice Castrensij Przedecensij Officio quae et actis presentibus

Magnificus Albertus in Drobnin Krisky Capitaneus Przedecensis ab una Et Generosus Daniel Bilenky Notarius Castrensis Przedecensis parte ab altera Sonij recedendo recognoverunt quia ipsi intercisam Certam Seu Contractum una cum inventario ad Eandem intercizam Se se referente inter se recognoscentes mutuo et ab invicem racione arende Vilcotovius ab integro Babij in Districtu et Palatinatu Lecicensij Sito ad Capitaneatum Przedecensem Spectantes nec non et aliarum Certarum rerum et Condicionum in Eadem intercisa et inventario de actu et Data die Odierne hic in Przedec expressarum Confecta Vadio quae Centum Florenorum Polonicalium Valutam manibus Suorum recognoscentium propriis sup Scriptam et sigillis opsignatam aprobant Confirmant et ratificant Submittentes Se Sibi ipsis mutuo et ad invicem suis Successoribus intercizam Eandem Una cum inventario in Omnibus eiusdem intercize Et in Ventario pontis Clausulis articulis Condicionibus Verbis pro generali

~~inter de~~ ~~et~~ ~~Gregorium~~ ~~Colberch~~ ~~Coblevsha~~ ~~Cantel~~ initia-
liter et libere fecit respon eadē sup hiis per Petrū Mille flor pbrū
tra eum vadio contentiōis exist et mortificat ppetuo Et quia
in Cōsuetud regni hystrie Georg Jacobus Zwiathowsky seng receder
ad se ecclesiā suam de ecclesiā bon hui gubi exist nobis cum ipis Georg et alijs
Georg vbi cum aliis singl gubijs pceps cum Sabo et ipsis Sabo
Gubernatōr nobis orig obligat G. Andree Krzeszowsky in hoc pcess
quat tenebit semp procurare adhuc unā sup ipsum nlem Hedwigis Vrsu-
lesche filie sue minorenne Cui olim Petro Coblevsha Gubernatori
Coblevsky succedit et eidē Georg Vrsulesche Coblevsky succedit Micae-
tus dñs et gubo anno debite etatis attigerit ad acta Castri Lanc seu alia quo-
uis autentica ad appbandū ~~dicti~~ gesta p se me suppositi de summa Mille
flor pbrū quē ipsi Georg Andree Krzeszowsky facere teneant et habere debuerat
Cum ipsa Comparere et ipsi assistentia et consensū p hoc pdicti Sabo vadii
Mille flor pbrū et hec acta. in cui Lanc pcessū inde

Ego Ladislaus Pden. CC. pbr̄ acedens Ecclesiā Jacobus Zwiathowsky,
olim Bartholomei filij obtulit ossi pdem ad altare unū ad hoc pden ornatum
Inventarium in scripto hereditarium p Ecclesiā Nic. Victoris Coblevsky et te-
dicim de Charbice pfati Coblevsky conscriptum. Item Coblevsky fi-
lium suscepit Victorii Coblevsky de ecclesiās eisq se de manibus Ecclesiā Sabo
rum et Krzeszow Coblevska pfati G. olim Victorii Coblevsky Consorte
dere hitā ut mortem eiusq Nicolai Coblevsky receptis, manibus
sui ~~Victoris~~ ppria et pfata ejusq Catarina et Krzeszow Coblevska mam
Georii Andree Krzeszowsky parentis pfati Petri Charbicky
Dapifer Lanc Petri Trzebiesowsky Pedi Krzeszowsky Hieronimi Golabowsky
pprijs subscripti de Acta eadem Curiā in villa Kadyn Cracouien Dan
Salū civitatis eiusq Rote supplicat Caesa pretab Sac ad Juventutē ac sup ipsi et
in dicta Cadem vigesimi ~~Cuius~~ Cuius hinc posthac ossum pdē annus et dies pa
rentum ab ipsis suscepit et habi pdcti demandum fecit Cui et quib in hac parte
bus tenore scripte ejusq tale. Interate de integro et in dictis villis Sabbatis
XX p.

Ego ~~Ego~~ ~~et~~ ~~Cathedrali~~ ~~Georg~~ Jacobus Zwiathowsky seng receder Ecclesiā
Cracouien ossi pdem ad acta pdcti p oblatis manibus
ipsius Inventarium subscriptum p se ut ppriū ad acta pdcti p oblatis manibus
in hoc et in quam minus juste vi vel iniuriose ejusq quenchis et colorabilis
appbat et ratificat robur quar firmitatis simula Confirmando.

Ego Jacobus Zwiathowsky ol Bartholomei filij seng receder recpt. arte
et sub Sacramento ~~et~~ ac hic hui gubi sibi nobis et nomine Ecclesiā suarum gubijs pe
cuniis nūc Sabo et ipsi Sabo subscribit et hic atq obligat G. Catenas
ejusq Krzeszow Coblevska G. olim Victorii Coblevsky Consorte dereliche Magis
Georg Andreby ~~et~~ ex ordē Cracouien tenebit singl semp annis debite etatis quem
legra ma ad tenend S. R. M. Sacramenta ~~et~~ ~~et~~ ~~et~~

Sabbato infra Octavas festi Sacratissimi Corporis Christi Anno Domini 1631.
Coram officio et Actis praesentibus.

Nobilis Sigismundus et Ignatius de Prany Bobrowscy in vicem Conmugibus praefatis quidem
matris solis per se et eadem consors sua cum praefato marito suo praesentes assistentes cum
ca sed praemissis stantibus et ad infrascripta ultro et benevole consentientibus
personali consensu et assistentia sua recedentes renunciant. Quia ipsi nobilis Martinus
Gledzianowski olim Joannis Gledzianowski filius de Decto et Pallatum Lanc. fratrem de summa sex
centorum florenorum polonicalium sibi recognitis per praefatum Gledzianowski in bonis Certis in villa
et hereditate Borszno in Decto et Pallatu Lanc. consistentibus ad exemendum modo obligationis
coram Actis Castr. Lanc. inscripta et assecurata propter sufficientem satisfactionem huiusmodi
praefato praenominato quietant, inspecto eandem obligationem una cum vadio contentis quoad
in eadem specifice de speciebus in toto cassant et pro nullis facientes, pro omnibus praetentis
de bonis praefatis iuri obligationis subiectis cedunt et condescendunt perpetuo.
his suis praesentibus Sigmunt Bobrowski Sum. Majorowski manu propria

Eodem die

Actum in Civitate Przedecensi Feria Secunda in Vigilia festi Sancti Joannis Baptistae Anno Domini
1631 coram officio et Actis praesentibus.

Egregius Joannes Zadzik vexillifer maior Siradiensis aulicus S. R. M. Mtis Germanus et Stani
slaus Potocki ex linea paterna amicus Sanguinis recedentes recognoscunt. Quia ipse satisfa
cientes inspectionem Magnifici Joannis Lowicki Castellani Landensis Rodolphi Gabrielis Wladislawski
Praepositi Varsaviensis nomine addictionis et stabilitionis amicorum Magnificae Dominae Zadzikowna
eiusdem Magnifici Joannis Lowicki Castellani Landensis consortis super approbationem inspectionis reemptionalis
vulgo na wyderkaf super summam triginta millium florenorum polonicalium in bonis Jabloca in
scripta et assecurata de omni et integro Jure Reformationis et alio quovis eidem Magnificae
Dominae Zadzikowna serviente prout inspectionis reemptionalis atque submissionis eiusdem Castellani
Landensis latius enarrant et quoniam eadem Domina Zadzikowna praesentes cum assistentia eiusdem
mariti absque amicis approbavit, ideo ad omnes inscriptiones communi voto amicis
approbant et in suo robore et valore confirmant ac conservant.
Eandem totam approbant et in suo robore et valore confirmant ac conservant ambo in solidum
Magnifica Domina Zadzikowna Magnifico Joanni Lowicki Castellano Landensi consortes ambo in solidum

Jan Zadzik

Feria quinta post festum S. Joannis Baptistae
Coram officio et Actis

Stanislaus Potocki

Nobilis Christophorus Trzyniszewski una et Nobilis Stanislai Rayski tenutarius relatum tam in nudo vel
Catharina Klymowska Nobilis Stanislai Rayski tenutarius relatum tam in nudo vel
in actu et in actu et ad invicem de Interessa
rogat et cupiunt illam suo proprio ore recognoscunt et illam sibi nudo et ad invicem de Interessa
certa et inventario inter se ratione [illegible] praedictae bonorum
villae Rayskie seu Polaydy Dzikowiczowa Dzikowa et Kaiawsky [illegible] inter initio
et confectis vadiis [illegible] Quindingen [illegible] florenorum polonicalium [illegible] et [illegible] Capo Lanc.
roboratis ob sufficientem sibi ab utraque praefatarum satisfactionem et praestationem eodem
quietant [illegible] ad [illegible] Inventario ac robore [illegible] Clanau
contentis in toto cassant et [illegible] perpetuum [illegible]

Eidem ratione [illegible] Quia ipsi Inter
essam certam una cum Inventario inter se ratione [illegible] praedictae bonorum villae Rayskie
Kaiawsky

58

Set Jdem sub Vadio Decembr. Marcus pecun. probat Citat
Fris de Jacobitz Jus exemptionis respondebit. ab huius 65

Wojciech Stenbochi

Coram Casso Stão Jarowsky per Ioannem Petr Cypriensky Judicem loci huius
subdelegatb. Jd Judex vadi huius Causæ reden. recogt. Se et hæres
suos de Jacobitz bona sub gratiæ verbo, nobis et nostris bonis ecclesi
gerens obtulit consentiens huiusmodi pecunias manutenendo exponend. Sabbo
terem ac debere Casso Stanislao Skarbek de Chaplowicze illustri Cyme
Decemviri humani Centum Quinquaginta flor. Polon. mon. et num. re
gni Cubens. Solutis hic et hinc actis Testib. C C. p. Cruce dei festi Nati
vitatis Sti Joan. Baptiste proxe venturi realiter et in effectu dari reponend
et numerand. Jdem sub aliorum Centum Quinquaginta flor. p. p. consueta
dies Citatis in perpetuum indebit

Jan Wysocki & Jac. Kuczewski

* Feria Tertia in Crastino festi S. Michaelis Archangeli Anno 1681 Coram
R. Joanne Morawski Citatis Albert de Dehn et Isabella Posnan filia et hæs Geor
gij Engelhardi Consors rebita Vidua. Sana recedens recognit se et hæres suos
et nos bona sua sub gratiæ verbo nostris et nostrorum bonis constitu
entes quibus precium nunc habet exponend. Sabbo terem ac debere Casso Joanni
Baptiste Zborski illustri Cymæ Decemviri humani Centum flor. Polon. Cruce dei
festi Nativitatis S. Joan. Baptiste proxe venturi realiter et in effectu dari reponend et nu
merand. Jdem sub aliorum Centum flor. p. p. consueta vadii Citatis in perpetuum indebit.

Feria Sexta pt festi Sti Michaelis Archangeli prædicti Anno 1681 Coram

Generoso Procopio Bonarowsky Joannis Stanislai filio Sana recedens recogt. Quia
ipse humanis sua pecunias humanam Quinquaginta Sexaginta Sex et grossos Triginta flor.
Andream Borkowsky subdapiferum Trestenen Dicti Cl. Lanc. sub his vadii tam sibi
recogt et quam et Stephano ac Alexio patruelibus suis germ eiusd. ubig Stan
Bonarowsky filijs humanis Octingentos nu floren. Polon. et grossos Centum, Cum di
jure Dno et proprietate orbis sui et singulis pnntis Clausulis articulis vadii
huiusmodi, tenoris presentium Judicio in Cria Lancz. producto actorum p. suo Procu
Latinterpte sua de Copiam Quinquaginta Sex et grossos Triginta flor. polon.
ni pdicam eiusd. Procu Stephani Bonarowsky suis ibidem germ. nubilibus
p se et suis hæredibus exipien. renunciando modo reservand. Sed potius donando et
suis dnis et benefactoribus se quoquo modo ad Gradum humanum Concernen. spectan. dictis
Centum Solidorum dem. pecuniis transfundit, transmittit et resignat, ut pro tempore
dentur, assignentur transfundit, transferat et resignet dando illa ea et alteri in
bona gesta realem inducia

C. Stephanus Bonarowsky Johannis Stanislai filius Sana recedens recogt. Quia
se et suos hæredes de et sup his bonis suis gratiæ verbo nobis et nostris bonis
et obligatis obtulit consentiens huiusmodi precium manutenendo exponend.
Sabbo terem ac debere Casso Stephano Nieszerowsky illustri Cymæ Decemviri

redditibus tgnis p̃ratis Campis Silvis bonis gays Herenby ardaginby rubetis
veteris arabilis p̃ratis Campis Silvis Hec eam ad orby et singulis de ba-
Sarlik Clarem adiacentys cum Stabulby arabuenthos gubernierib⁹ nil reb⁹
Se et suis suorumby reservando seruis quod excipiend. Sedenta late sonye
Cū conferentiis p̃ut se dicta Sotes in longū et latū extendunt se ipsa ingrani-
eby ad parvies pertinent cū suis agris Domet Pertinentiis habend et possidend
Stanislaus Petri Kosciesky Thomas Sirsky Stanislaus Sirsky Sirsky
Casimirus Thomas Sirsky Sirsky Sirsky Sirsky Sirsky
Thomas Sirsky

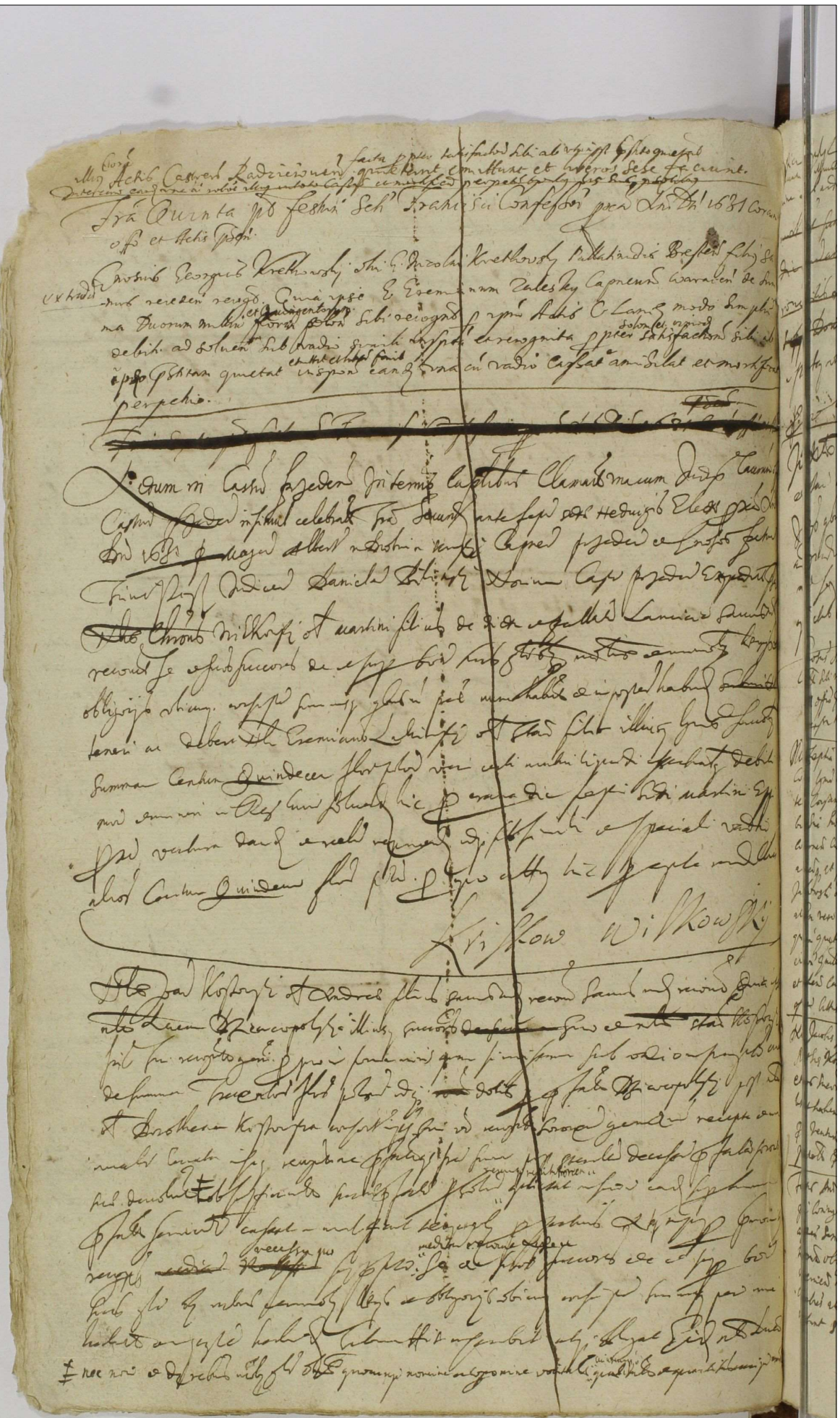

68

70

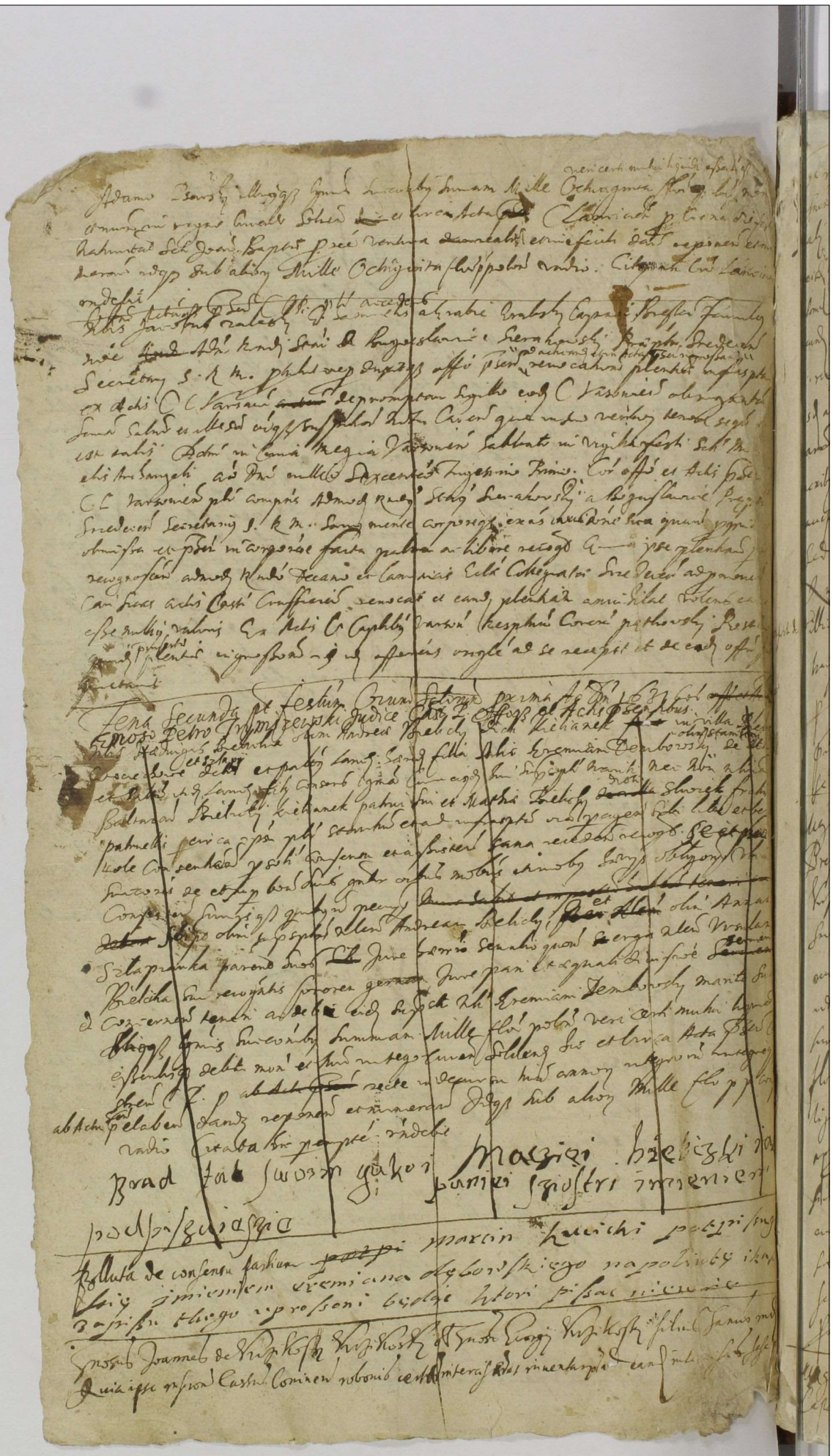

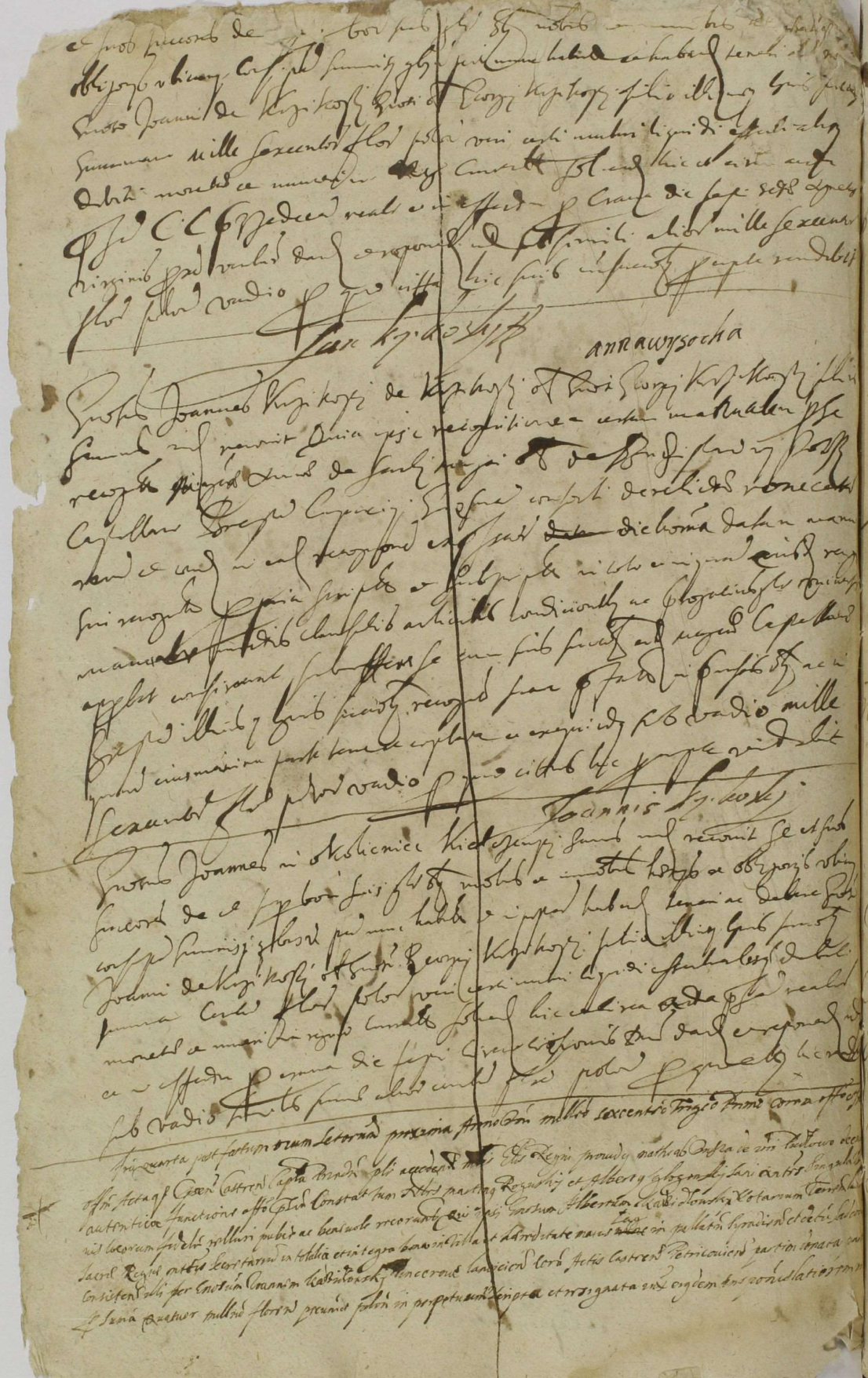

73

75

Tenia Sexta ante festum Sancti Gregorii Pape Anno Domini 1681 Coram Egregio Johanne Radzyminski Palatino Lancicen. et Judice Castri Lancicen. subdelegato infrascripto Nobili Alberto Andreae Nobili Georgio Czyrski Capitaneo Przedecen. quod acta infrascripta ejus assistentia facta fuerunt et celebrata.

Nobilis Albertus Andreae Nobilis Georgius Czyrski Capitaneus Przedecen. Sang. recedendo revers. Quia ipse literas et integrum ordinem huius Terrestris Libri non habet, sed penes Se habere dicit quosdam Articulos, quos Jure hereditario ab Illustri Domino Stanislao Czyrski Capitaneo



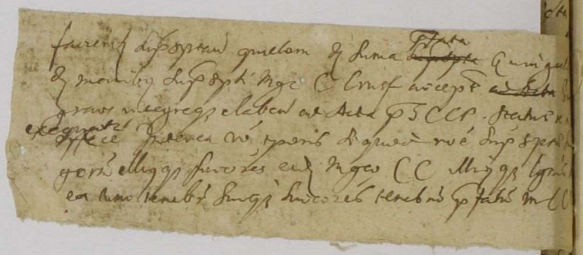

77

Adam Sołtysik świm z Jmaty Jarki swi imieniem
Klora nienimie

Sabbato ante festum S. Catharinæ Virginis Anno 1681 Coram etc.

Xiądz Adamus Krolusky Sangrevedes oznaymił. Quia ipse Xiądz Petri Gregorii et Eremiæ Ogorzelskie olim Mathiæ filiis et successoribus Jurisdictionis Sandecensis de summa dvorazmiæ złpol. 4 olim Stanislai Xiędz Mathiæ Ogorzelskiego Actis per exceptionem recessit et ad actus et viæ processum Judicij adpuncti absque Juramento Ordinis Judicij obtenta tuetur ipsa quidem Partes pro recognitione obsatisfactionis Generosi olim Stanislai Xiędz Mathiæ Ogorzelskiego Sandecensis Canonici et Cancellarii Cracoviensis et Parochi Jadowniczensis Cancellarii et Executoris Testamenti et ultimæ voluntatis.

Xiądz Petrus Ogorzelsky olim Mathiæ de Ogorzele filius in Ogorzele non dum ad. Sacros Ordines et Xiądz Gregory et Eremias Ogorzelscy eiusdem Mathiæ filiorum suorum vero nomine ex speciali infra scripti Jurisdictionis Sandecensis Subdelegati Commissione Actis per exceptionem recessit Cum ipse Actor ad Jurisdictionem Sandecensem Subdelegatio[nis] Actis Cassel Sang recedat vero nomine

adam siolayski
go ktori prosac niemie podpisuiesz

Cyprian Bernard Zyrowa wzięła rok wten Jest Contentus Item złotych które
złotych Jest pieniędzy zaraz były oddane y prawa Loco Vetzpuig a dwanaście obro
Leży na rapszyłach Item tała z dworzec Item na obuwie dla pachołka Item
rów tegoż Item tała rabuły kaleszy nagł były Jakubowszky Cmera pub
Nad te legata kłoszetny wszy marowały Item dy wbiszyane y byłe
Bernardynow bednych Jestane złotych do pary Sobie wyst Jakubowie za wyż
ch złotych Oteny sta tedy złotych pani Jest złotych maśnie na pogrzeb złot
wy sta podług Jlania Jo M. Legatke którego rabo Krewnemu tego wyby ta
powiedzyała y zlecza Lewna będzie Jest Item odrabiony dy złotych
rabuły Leży wobec nay o stanie dosyć stało wszely pogrzeb tego strone
były bez wielkich wypowiedzy odprawiony Jakubowskiemu słudze swemu złot
dwadzieścia Trzeciey złotych dziesięć. Ostatek oby dostało radtey dała
y pogrzeb tedy także na wasienie Jo M. P. Legatego pusty, mianowicie
złoty co dostało wszy nad złotych Item tedy na gałczyznie Cyprian y Barbary
Jakubowa wszystkim tedy na odprawowanie wszy Legaty albo Jakubowy Je
M. P. Legatke od pra opera. Jest też łyżek dziesięć srebrnych y łubek Je
złota stara y stłuczy wzy odbasuje te na talbuchy tam kedy bedzie Cata Legat
do Olsza dostoięstwy pany Grzywien nay dwanaście nagrobku. Ku Jakubowskiego
mieszania tuteyszey rest pasek srebry we złotych dziesięć te dy złota
odbasuje pięciu Pana Jakubowskie we złotych pięć te na wsze stroyste
pszypogrzebie. Wostatku rest kilka kroyow miedzy szczapy we dworcu y te
Leży na obwar na pogrzeb do Kosciołowe. Nad to trzeby swoie Jo M. Jezyem
Obalkowskiemu Brata niebosczyka pana Matzerka swoie Cyrowych złoty
dwie set które Leży wszy miarowały wobuszyne potym pieniędzy wdowiemie
Cyrow Bernardynow bednych odbasuje Cała Lenie Oteny Jakubowa Jakubowskich
Szkuk osm y grzywien dwa które Leży w dworcu potym wszy złote Cyrow
wszy złotych Tenuis futra futra pszyszłego blamy wzy Kobr ieden Jakubowi
Janowi Obalkowskiemu Cyrow niebosczyka wskiemu Cykenkowie kłode które
Jan na pustnisku we batkach y potaszy malowany wedworcu będzie Jakubowie
Kozanich Jakubowa dostoięstwo Jarey wiesne prawe y postuy
dawno tak osobnie teraz we złotych Jakubowa Leży wszystkie rudere Szab
futra pościele, Cyrze y wiste szaszky domowe tak to wszy nieszu
y we dworcu odbasuje. Dachi Pana Kakowskiego wszy we złotych pięciu Jakubowie
wanie Jakubowy Jakubowskich które wy odleca y kiedy wszy oddadzą tedy dała powrócić
wrócić. Kobr drugi dziesięć Jo M. P. Legatkiemu Jakubowskiego dwie
ce słudze Jakubowskiemu. Wostatku złoty wszy Jakubowie do Cyrowskiego
Cała prawe y Wyznanie dzie Jakubowa swoim pilnie obo Jakubowie Jo M. P. Legatke
aby się temu wszystkiemu dosyć stało Jeby kapedem co bedzie kalegato było
pełnie oddano Tego się wszystkiego do pomocy y Exekuty tego Jo M. P. Legatego
go Swiątobliwe y Wzędzie Kanoniczne Prałatowie y Kanonikowie Kościoła
wie Stroży prawey na pogrzeb Cyrow wten pana Jakubowskie abym nie
złoty było stawane Cyrow Jakubowskiemu Jo M. P. Legatke Co wszystko



Przedecen Sabbato an Festum San

[illegible] contractibus eiusdem quartae [illegible] ad residuitatem summae eiusdem attinet [illegible] Clausulis
[illegible] totoque [illegible] [illegible] [illegible] [illegible] ex eadem residua summa [illegible]
[illegible] [illegible] [illegible] [illegible] [illegible] [illegible] [illegible] [illegible] [illegible] et beneficium [illegible]
[illegible] [illegible] Gnoso Martiano Zaleski [illegible] [illegible] [illegible] [illegible] [illegible]
[illegible] [illegible] satisfactionem [illegible] [illegible] [illegible] [illegible] [illegible] [illegible]
[illegible] [illegible] [illegible] [illegible] [illegible] [illegible] [illegible] [illegible] [illegible]
[illegible] [illegible] [illegible] incorporatam [illegible] [illegible] [illegible] [illegible] [illegible] [illegible]
[illegible] [illegible] Gnoso Martiano Zaleski [illegible] [illegible] [illegible] attributa [illegible]
[illegible] [illegible] [illegible] [illegible] [illegible] [illegible] [illegible] [illegible] [illegible]
[illegible] [illegible] [illegible] [illegible] [illegible] [illegible] [illegible] [illegible] [illegible]
[illegible] [illegible] [illegible] [illegible] [illegible] [illegible] [illegible] [illegible] [illegible]
[illegible] [illegible] [illegible] [illegible] [illegible] [illegible] [illegible] [illegible] [illegible]
[illegible] [illegible] [illegible] [illegible] [illegible] [illegible] [illegible] [illegible] [illegible]
[illegible] [illegible] [illegible] [illegible] [illegible] [illegible] [illegible] [illegible] [illegible]

Joan Lowicki Cast Laudeus mp

Finis Anni Dni millesimi sexcentesimi
Trigesimi Primi Daniel Bilinski
Nonius Castrensis Przedecensis mp

Vacua

VACVVM.

Vacua

VACVVM

VACVVM

Daniel Bilinski
Nonius Crenensis Przedecensis mp

VACVVM.

VACVVM

Vacua

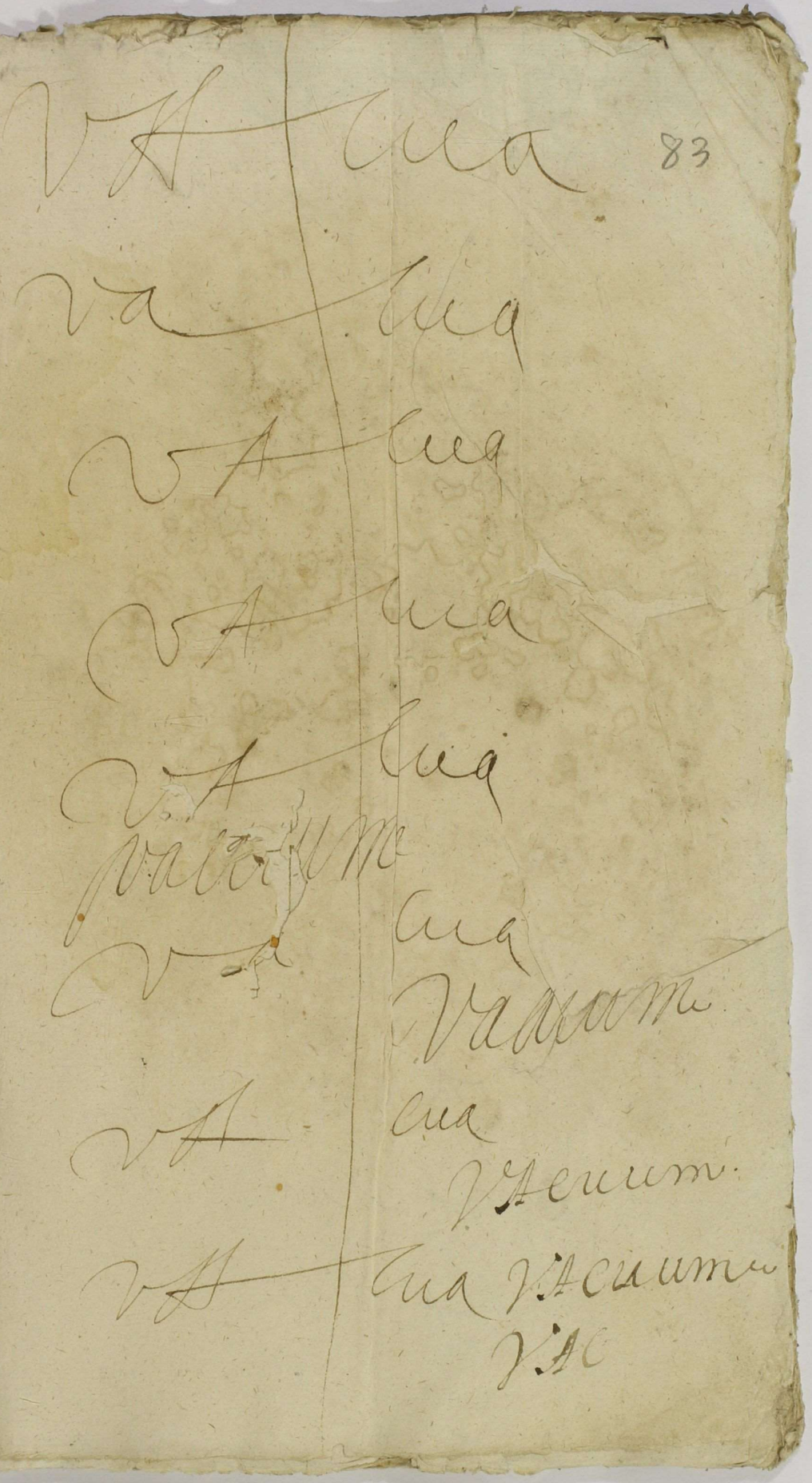

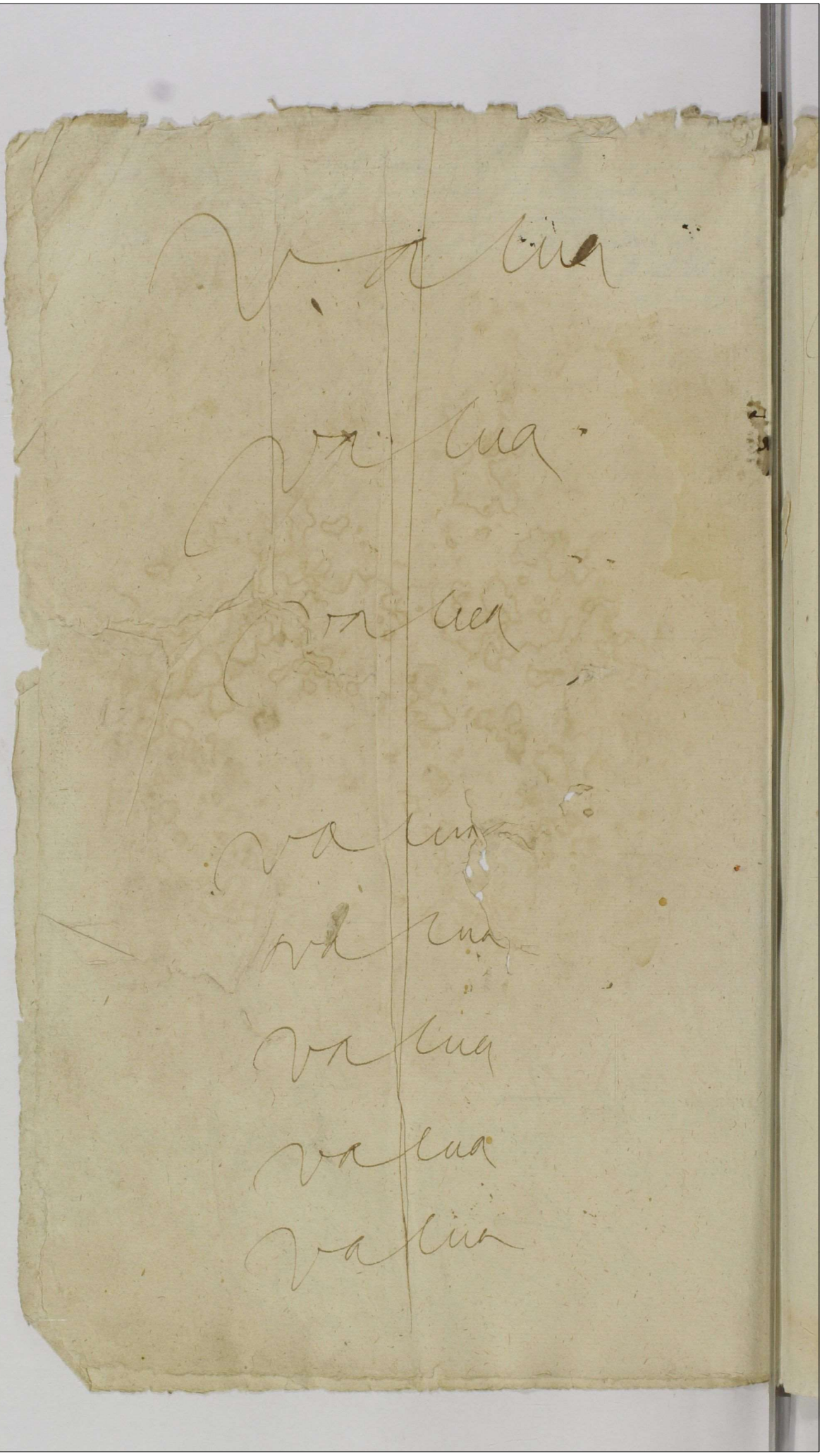

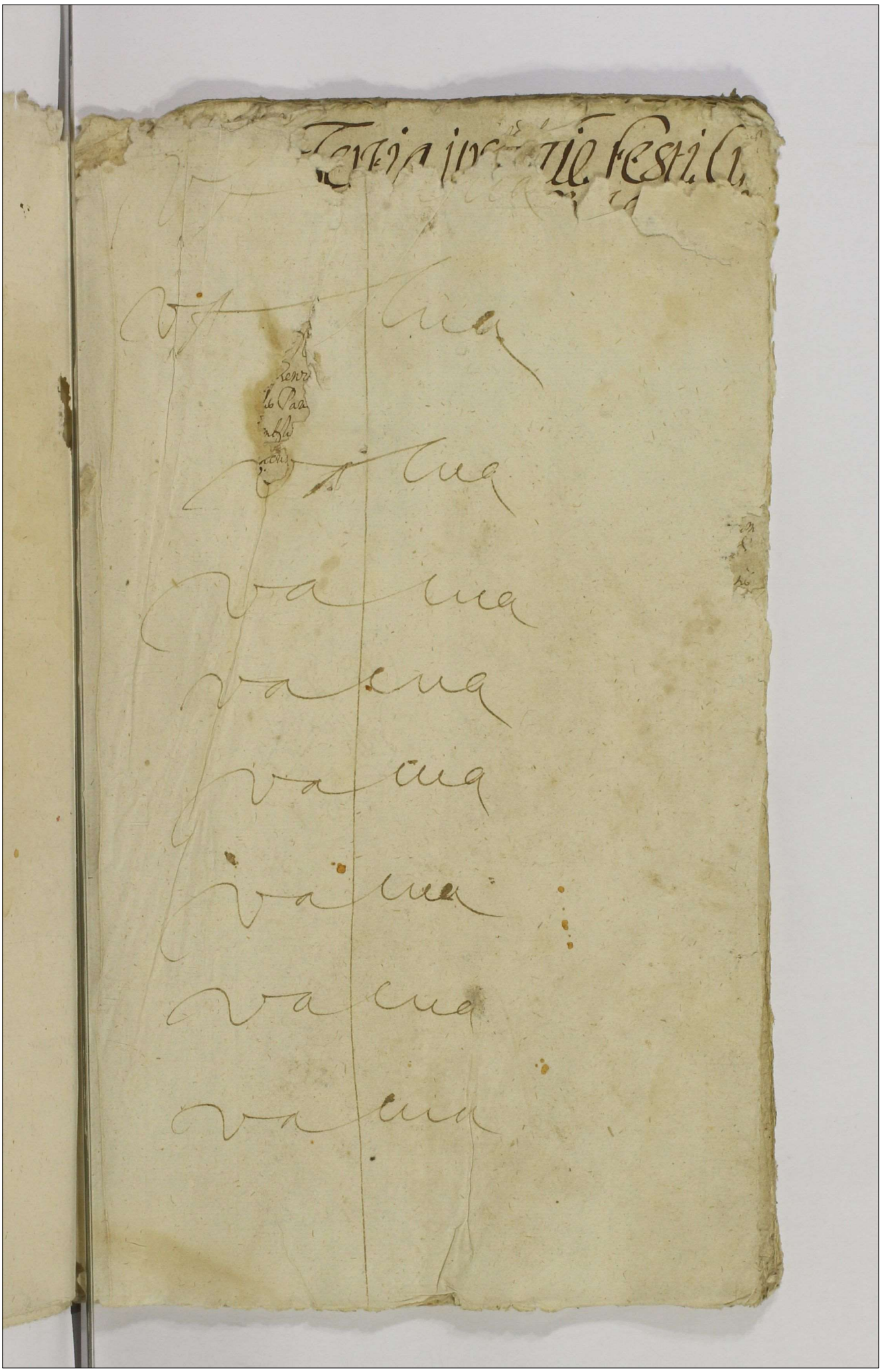

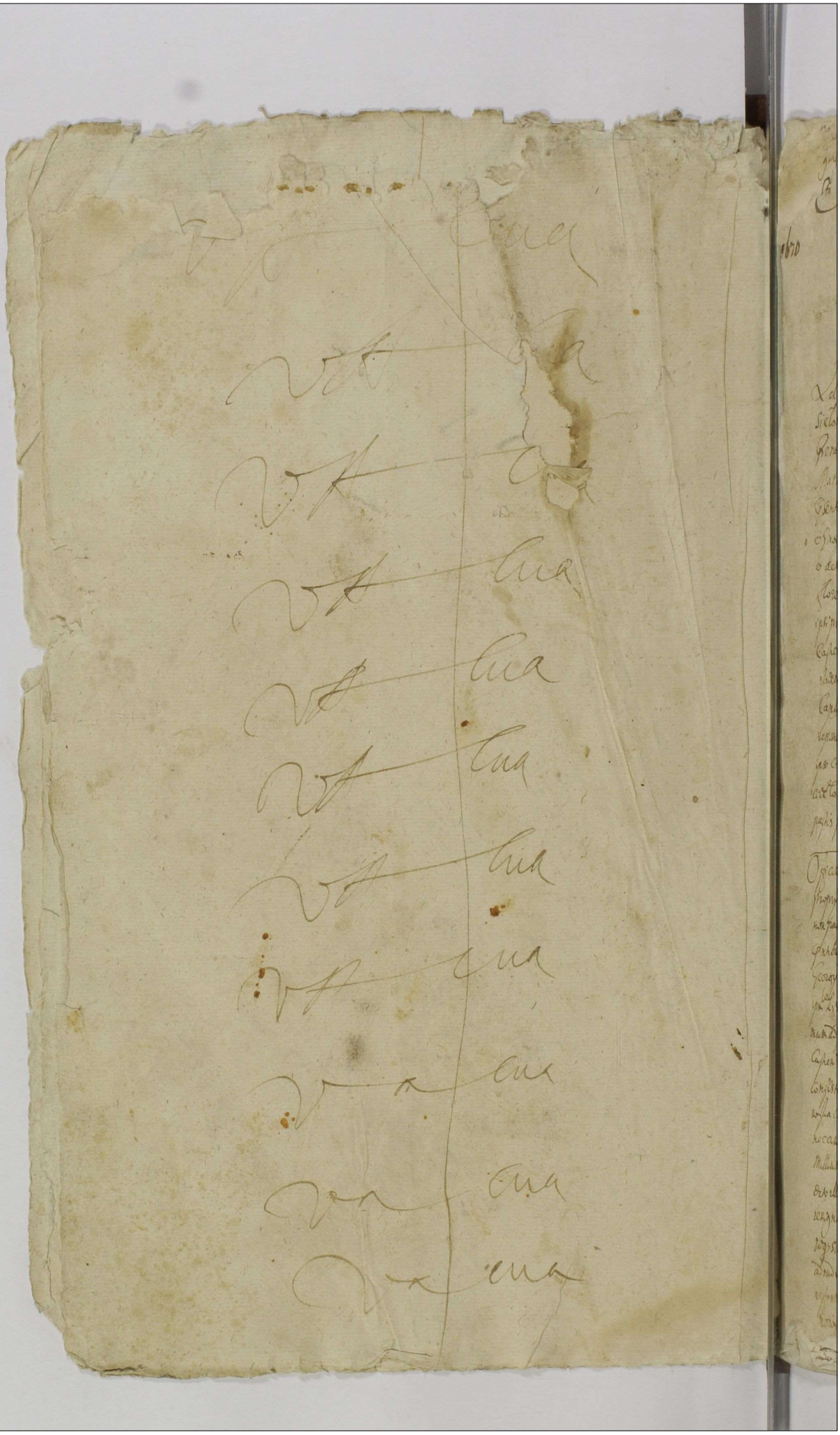

1630

Feria Tertia ipso die festi Circumcisionis Dni nri Jezu Christi Anno Eiusdem 1630

Coram officio et Actis praesentibus Capitulis Castren. Praedecensibus

Ad officium actaque praesentia Capitulis Castren. Praedecen. personaliter veniens Nobilis Christophorus Kasielowski olim Nobilis Pauli Kasielowski de Paltu Podlachiae dictus Drohicien. filius famulus ad praesens Generosae Eius Dambska olim Generoso Fremiani Sieraklowski de Boguslawice primi ad praesens vero Generoso Mathiae Sokolowski secundi nuptus constitutus Illmae nonae eiusdem Dnae suae sollennem facit coram officio et Actis praesentibus manifestationem in eo quod dicit eadem Dna sua in laesum et satisfacien. contractui certo inter ipsam et Generosum Stanislaum Charbicki nonae rerum et condonum certarum in eodem contractu expressarum confecto et Actis Castren. Petro roborato parata erat et est ad praesens eidem Charbicki summam quadringentorum florenorum pecuniae polonicae primae rathae ex summa Ducatorum Millium quadringentorum florenorum polonicorum ipsi pro die hodierna rigore praefati contractus vel alio quovis modo solvi provenientem prout coram Actis Castren. Lanc. quae ob auram pestiferam pro tunc inibidem grassante occlusa sunt ex indeque summam eandem ibidem reponere nequit ita in Castro praesenti et illo Lanc. propinquiori et Ricinioni coram officio et Actis praesentibus Capitulis Castren. Praedecen. solvere realiter et in effectu reponere prout de facto eam solam ob causam huc causa reponendae summae eiusdem adveneratur verum quoniam ad eandem summam recipiendi et de ea quietandam nec ipse Charbicki solus per se nec per quempiam alium comparet et diligentia eiusdem Dnae suae ac satisfactione eidem contractui nos praemissorum inito iterum atque iterum suam ad Acta praesentia et quo Acta Capitulis Castren. Lanc. pestis pro tunc Lanc. grassantis causa occlusa sunt ad tuoque sibi ad eadem non patet facit nomine ipsius protestantis

Officium actaque praesentia Capitulis Castren. Praedecen. Quum Acta Capitulis Castren. Lanc. in fractis protestantis propriis Paltus et dictus ob auram pestiferam pro tunc Lanc. grassantem occlusa sunt ex indeque aditus ad eadem non patet per illud accedens Generosus Lucas Komorowski in Kiszowata et alibi hoc est solles inter coram eodem officio et Actis praesentibus Capitulis Castren. Praedecensibus quaestionem et protestationem inter adversus Generosum Joannem Kiszkowski olim Generosi Georgii Kiszkowski filium ideo. Quia ipse in contrarium dicti Judicii ordinis Tribunalis Regni Petri inter se protestante et ipsum Kiszkowski de actu fratris tertia post festum Sanctae Helisabethae Electae pro ea proximeque praesentis in causa illi per se primum ad Judicium Capitulis Castren. Lanc. tandem ex vi remissionis ad Judicium Tribunalis Petri eiusdem per ipsum suum insponentem Castren. Lanc. submissionalem per eundem Kiszkowski protestanti facta bonorum eius omnium in villa et hereditate Kiszowata consistentium eidem protestanti per ipsum resignationem et instrumentum a reformatione olim Generosae Marianae Dzierzanowska constitutis ipsius coram actis quibusvis facta intra decursum unius anni ab actu insponsionis non exonerationis nec causae reformationis quantacunque ex insponsione apparuerit de bonis praefatis deportationis vadiique Duorum Millium florenorum pecuniae polonicae praefatae insponsionis submissionali appositi ex in succubitionis instituta prolato quoque dicto illi iniunctum sententiatumque est quatenus impedimenta et onera iubere per memoratum Kiszkowski protestanti resignatis et supplicis Kiszowata consistentia ab actu dicti praefati Tribunalis in sex septimanis proximis deportetque sub Duorum Millium florenorum pecuniae polonicae vadio quod iam ex nunc in effectu per ipsum satisfactionis praemissorum adiudicatum est pro id dictum hoc idem latius edissent bona eadem ab impedimentis in ipsis existentibus [illegible] reformatione ratione cuius protestans inquietatur inquietantes notet a successoribus olim Nobilis Marianae Dzierzanowska constitutis eiusdem Kiszkowski licet quidem [illegible] Dzierzanowska eiusdem [illegible]

Sabbato p̄ die festi Sancti Simonis Regum Anno Dñi 1630 Cur. ossi
et Actis Josephi.

Hic rotulus Liū Electionis Exactoris Pallatū Lanū Cunabulū et Cancellarii Comitatus Cracouiensis Gaine Stanislai Lubieszewski Castellani Lanū Cracouiensis Gabrielis Lubieszewski Exactoris Pallatū Lanū Cunabulū Stanislai Lubieszewski Iudicis Terrestris Lanū Sandecensis Thesaurarii Lanū Joannis Lubieszewski Cancellarii Lanū Cracouiensis Stanislai Lubieszewski Cancellarii Lanū Cracouiensis Stanislai Lubieszewski Subcamerarii Lanū Cracouiensis Stanislai Lubieszewski Subcamerarii Lanū Sandecensis Stanislai Lubieszewski Subcamerarii

Sexta post festum SS. Trium Regum proxime Dñi 1620

Coram Egregio Petro Thymiszerensky Judice Cumanorum etc. Jurato etc.

Magnificus Georgius Thurzo de Bethlenfalwa Comes Comitatus Arvensis ac Dominus Dominorum Barbara Dambska Consors Magnifici Domini Jacobi Dambsky de Prowcza et Lipthowa Lubelnensis Comitis Supremi Capitanei Arcis Lubelnensis Filia et Sebestiani Orzechowsky de Orzechy Judicis Nobilium Cumanorum Relicta Domina Dorothea Lipthowa Lubelnensis Comitissa

91

Feria Sexta ante festum Sctorum Fabiani et Sebestiani Martyrum
Anno Dñi 1620 Bram coram Scabinis.

Ad hanc Actam Curia Castrensis Capitalis Praedicti per Venerabilem Dominum Georgium Benedictum Marschwitz de Strzyppowitz coram Scabinis subscriptis Actum Dominum Georgium Marschwitz et Sebastianum Dombrowsky ex una et Nobilem Dominum Matthiam Gabrielem Dombrowsky ex altera partibus Termino ad eandem Curiam Judicialiter assignato comparentibus Nobilis Dominus Georgius Marschwitz de Strzyppowitz Capitaneus Bracensis Nobilem Dominum Matthiam Gabrielem Dombrowsky ex altera Nobilis Dominus Georgius Marschwitz de Strzyppowitz Capitaneus Bracensis Nobilem Dominum Matthiam Gabrielem Dombrowsky ex altera partibus Termino ad eandem Curiam Judicialiter assignato comparentibus

Feria Secunda ipso die festi Sctae Agnetis Virginis Anno Dni millesimo Sexcentesimo Trigesimo Coram offo et Actis praesentibus.

Coram offo Capli Actisque praesentibus Capl Castr Przedec plr compas Gnosa Helena de Boguslavice Sieraklowska olim Mgci Luce Sieraklowski Castell Landen filia ac Samuelis Grabski Consors lgma cum eiusdem mariti sui personali assistentia et bene volo consensu in mente et corpore sanae Juri et Jurisdictioni Civili sibi competenti abre nunciando praesenti vo CCP secum bonorum ordinibus successionibusque suis actis praesentibus respectu subiciendo et incorporando publice benevolenter recognovit Quia Gnosum Joannem Grabski Succamerarium Juniolad in suum verum legitimum et indubitatum plenitudinem ac mandatarium ad causam cum Rndo Slupski Religiosarum Monialium Clausti Plocen Ordinis praemonstratensis Tituli Mariae Magdalenae praeposito et ipsis religiosis Monialibus ordinis praefati occasione deportationis granarii de fundo villae Brwilno ad ripas Istulae iacentis in offm et Judm Capli Castrensem seu Terrae Gostinensem institutam et per viam motionis ad Tribunal Regni Petrum devoluta tum et alias omnes gratias et singulas causas et actiones suas Judiciales tam activas quam passivas cum quibus cumque personis occasione quarumcumque rerum in quocumque Judicio et offo Regni tam ioris quam nostris subsellii ac Tribunalis Petrum ex quarum Jure instantiam intervenientes facit constituit et solenniter ordinat plenaria potestate et omnimoda facultate eidem plenitudinis suo attributa causam praefatam occasione granarii ac alias gratias omnes suas tutam defendendam promovendam persequendam continuandam et ad ultimum debitumque Jure gradum deducendam alios plenitudines in locum sui si id necessitas postulaverit substituendi idque quod ven et lgnum plenitudinis est negotium et offm peragendum et exercendum promittens ac se praesentem insistens id totum quicquid per praefatum plenitudinem suum vel illius substitutos in praemissis actum gestum constitutumque fuerit pro rato et grato suscepturam hac sua praesenti recognitione in praemissis mediante.

Veniens pl ad offm CCP et Acta praesentia nlis Franciscus Grochowicki fecit diligentiam cum protestatione contra nlem Annam Grochowicka nlis Petri Miecznikowski consortem in eo quod ipse parendo dicto Judicio Tribunalis Petri inter se et eandem Miecznikowska ratione exdivisionis sortis ipsam de bonis paternis concernentem praefato ~~eidem dictum~~ paratus erat eidem sortem bonorum ipsam legitime concernentium iuxta hoc idem dictum exdividere in personaliter realem vitare debitoque eidem in toto satisfacere prout quidem Tra Tertia praeceptum ad eandem exdivisionem nlis Danielem Kuczynski et Andream Swiętosławski amicos pro parte sua ~~locavit~~ in bonis Cieplynie ~~[illegible]~~ ~~[illegible]~~ ~~[illegible]~~ locavit quicquid amici sui sortem bonorum in eisdem Cieplynie et alibi ubi consistentium eandem Miecznikowska lgnem de bonis paternis concernentium exdividebant iuxta hoc idem dictum quod in toto exequi volebant Verum quoniam decisione et exdivisione eorum nlis Petrus Miecznikowski maritus eiusdem Grochowicka contentus esse noluit quinimo temere de loco bonorum praefatorum Cieplynie ubi actus is peragebatur ~~[illegible]~~ discessit de diligentia et indemnitate sui iterum atque iterum protestatur atque insuper praefatus protestans statuit Coram offo et Actis praesentibus nlem Regni Sn ~~[illegible]~~ Mathiam Kaczmarski de Modzurowo offo notum ac nlis Joannem Wyczałkowski et Joannem Witowski hic idem plr stantes sanae existentes singula ubi locorum fideli relatum publice recognoscunt ~~[illegible]~~ illi ad offo sua requisitum praefati protestantis fuerunt plus Tra Tertia praeceptum in bonis Cieplynie ubi actus exdivisionis praefatae peragebatur ubique existentes viderunt debitoque conspexerunt quod is idem Grochowicki parendo dicto Tribunali ~~eidem~~ sortem bonorum ~~[illegible]~~ in villa et hereditate Cieplynie et alibi ubi consistentium iuxta dictum Tribunalis ~~[illegible]~~ eo nomine prolatum quod lacius est praefatae Miecznikowska exdividere prout quidem amicos praefatos duos suos specificatos pro parte sua locaverat quorum ad inventionem et exdivisionem parebat quicquid amici exdivisores ~~[illegible]~~ eidem Miecznikowski

mortis successores eius Pannej Osowsky y polonikom iey oddac y zaplacic powinien
quasi non satisfecerit etiam quasi summam eandem Quadringentorum florenorum polonicorum iuxta sub
missionem et intercessionem praefatam non persolverit in contumaciam Actorum minus iuxta obtentum cum
eius publicatione rationibus loco eodem Judicio Tribunali Petri in termino per Actorem inferendum per Judicium
praefatum Tribunalem Petri tolli cassari et nullitatis vitio subiici sic itaque praemissa et alia
prout de iure veniet dicendum et termino futuro attentatura et Judicii censura Datum Petri
Feria Tertia ante festum Purificationis Beatae M. V. praesentis Anno Domini 1630 Sabbato
praecedente praesentis ipso solo die festo Purificationis B. M. V. ad villam Kgielewo bona Cunaque
ibidem sitae iuri Reformationis et Actionibus seu alio quovis supradictae Citationis subiecta de
tulit eandemque in praefata Curia in mensa Nobilis Cunae praetactae praesente factore
in ibidem plurimi plurimi praesentis posuit de personaque ipsius ut Jus et mos est debite
publicavit notificavit notificatamque reliquit circa quamquam nobilis supradicti
rellationis praefatus nobilis Valentinus Straszkowsky unus ex Actoribus suis et nobilis A
gnetis Witowska consortis suae legitimae nomine plurimi coram officio et Actis praefatis CCP compa
ruit eamque in toto tam suo quam et supradictae consortis suae nomine approbavit approbatque
praesentem plurimi personali recognoscere ipsius et nobilis ut praemissis mediante.

Feria Tertia post Dominicam Sexagesimae praecedentis Anno Domini 1630 Coram officio et Actis praefatis.

Officium Actaque praefatae Castrensis C. P. plurimi accedentes M. R. G. P. Albertus Nova
Ecclesiae de Rybna autem et iuratus officiique praefati bene notus et nobilis Albertus
Chotpinsky et Joannes Gaiewsky eidem nobili in eundem testium adhibiti
~~in eodem Sub~~ singula ubi locorum fidelis relluri sani existentes palam pu
blicaque recorrunt quia ipsi ad officium requisitum nobilis Helizabethis Lyszko
wska et nobilis Joannis Lyszkowsky filiae et nobilis Nicolai Jarochowsky consortis
legitimae die horam Actis praefatis conderant ad villam Borawice bona Cunaque
magna Chropheri a Budislaw wysocki Castellani Brestensis Gnezneniensis ex Capitanei
Obligationis ~~[illegible]~~ seu alio quovis iuri subiectam ibidemque plurimi existentes vigore datae
Castrensis Przedecensis inter eandem supradictam nobilem Helizabetham Lyszkowsky
~~[illegible]~~ nobilis olim Joannis Lyszkowsky filiam nobilis vero Nicolai Jarochowsky consortis
legitimam tum eiusdem mariti sui assumpsisse Actricem ab una et eundem supra
dictum Magnificum Chropheri a Budislaw wysocki Castellani Brestensis Gnezneniensis
ex Capitaneo parte ab altera Citatum ex Serys contrarii Plati quo solutio dicto
solutio provisionis per quas res est per annos ~~[illegible]~~ in Actione dicti eodem ex
praesentis a quolibet Centum florenorum polonicorum per octo florenorum pro annualitate summa
mille Quingentorum florenorum polonicorum dotis eidem Actrici provenientis dura
tibus Judicijs Lucita trium marcarum polonicarum poena in instanti persolvendum sub va
dio Capituli Centum viginti marcarum polonicarum decreta est eandem Actricem in
summa praefata provisionis tum et Lucita trium marcarum polonicarum poena ac et vadio
Capituli Centum viginti marcarum polonicarum ob non solutionem provisionis eiusdem Lucito et
Lucitato iuxta dicti eiusdem Lacrimen resonantem in bona supradicta ora praecepta
causae huius onerata dictum praefatum in toto exequi volentes intromittebant
E de actu et data fratris secundae post Dominicam Septuagesimae ~~[illegible]~~ in Judicijs Castrensibus officij praefati

[illegible] Dzierzgowski [illegible]

Feria Secunda post Dominicam Quinquagesimam proxime Dñi anni
Dxcentesimi Quinquagesimi Quarti Dñi Dominus Dzierzgowsky Subdelegatus
et Actor presentibus.

Coram quo Actor Dominus Adamus Dzierzgowsky ad Actum infrascriptum suscipiendum vice sua
per Competens Subdelegatus munus hoc dñi Subdelegatoris in scriptis et literis executo
ad Acta pro tribunali assumens officium et Actor presens Caspero Capellano Przedecensi alias
Stanislao Mroskey Gradus quidem Magistratus de Przedecz in Dioecesi Varsaviensi et fide
dignis relationibus per eum Vocatis fuerit et recepisse Sanus exinde palam publice libereque
recognovit Causa Actoris talis autem processus ordinis Gradibus subjacet Reverendus Petrus de
Terebun Sedes Petrinae Comparens in sua persona illico retulit in Dualis Septenarii vel
huiusmodi eo quando Causae pro et contra ex regesto judicii adiudicandi videlicet contra Ex
stanislaum Magnum Albertum de Dobrin Dobrinensem Przedecensem Actorem cum infrascripto Jo
anne Dobrinensi Petrino et Gregorium Joannem Koldowsky quam pro rationum motivis Actor resi
dit degradare petens Barones cum eius publicatione hujusmodi ex instanti ipsum eosque gradi
per ipsum Capitulum Przedecense motivis Actorem non facta executione finalis processus
Gradus in persona Generosum Dorotheae Przedzieckiej Grodzkiej Joannis Tyszkowsky derelicta
et Martini Tyszkowsky eiusdem filii Joannis filij ex Joanna ipsorum Actoris processus
tum luctuosum ac plurimorum occasione summae Duorum millium Ducentorum
et quadraginta florenos pecuniae polonicae per praefatum dñum Joannem Tyszko
wsky Genitorem Actorum Actorem Actoris Actorem dictorum insinuata et
per eundem Przedzieckiego Joannem Koldowsky modernum Actorem pro illo
tempore Actoris transfusa in Judicio Tribunalicio Petrinorum Barri
torum non facultas prolongandam per ipsa Curiam mercandi in Judicio Tri
bunalicio Petrinorum non debitis nec ad rationem debitis Citta
tionibus indebite in jurisdictionem nec regnicolis ipsis Capitaneis moderno
Actore obtenta et publicata Citatoriis ad videndum et audiendum
eandem gradum Baronibus cum eius publicatione una cum tribus addicen
dis et subsequentibus processum per Decretum Judicij Ordinis Petrinorum
tolli cassari annihilari nullitatisque vitio subjici rogat quod Justum est et
in Causa sententiari Citatorio cuius tenor Copia latius Curiae Feria Quar
ta proxima ad villam Dobrin hora Quinquagesima Citatorio debitis
cundis in Curia ipsius Actoris dicti processus [illegible] petens de illius processu
et Juris et moris est libere notificari et publicari requisitaque hanc
dotatam fieri relationem Curiae pro tribunali relatum per Nobilem Stanislaum Magnum Albertum Dobrinensem
Capitaneum Przedecensem Actorem cum instrumento citationis in toto appensum diligenter perlecta per eundem Actorem
Adamus [illegible] Subdelegatus.

magnum [illegible] ecclesie [illegible] ...

...

...

Actiones exercitarii Jurisdictionis Archidiaconalis in causa actionis cujusdam [illegible]
libelli compellatorii super debitis bonorum defuncti parentes ejusdem ad
concernentis non probate vel certa quarta bonorum cujusdam defuncti
debitorum in villa eadem non exhibitum debitis cujusdam debitis additionis
alias debitis cujusdam debitis Rebus in se de jurisdictione habens cum debitis cujusdam
reverendi Domini officialis in hac exequi volentis assistentibus dominis
nostris coram dicti cujusdam magistri volebant Quem exhibitum
assistentibus dominis Adamo Szotatsky Martino cujusdam Wrzeszczowsky
Albis Rhoe coram Albis tenere impugnavit et non admittit
ac de contrarium dicti cujusdam Swrabulsky vadij Capitis Actum
Anno Domini Millesimo Sexcentesimo Tricesimo

Veneris proxime ad festum [illegible] et Actus Anno Domini Millesimo Sexcentesimo Tricesimo
Dominus de Brzezie Custos et mansionarius ecclesiae Sancti Nicolai
Wroblewsky et Stanislaus Wilkowsky cujusdam Albis in eisdem testium admissis
Sancti coram nobis singulis [illegible] Quem
coram. Quia ipso die coram dictis [illegible]
de Actis audita Anna Tabis praesentibus [illegible]
Albis Margaretha Brzezowska Albis Georgij Brzezowsky
se minus sufficiat coram Albis Albis
in Synodo non certos Dominus Andreas Stanislaus Actorum ex vice et Albis
Wrzeszczowska dictam Brzezinka Albis Adam Cetrowsky jam ad Albis
Albis Adami Szotatsky Stanislaus Andreas coram Stanislaus cum assistentibus cujusdam
nis et Matthaeus Cetrowsky dicti Actorum Cetrowsky jam Albis
rowska praesentium liberum cum cujusdam minoris Albis
bitos ipsis de nisi non bonis assistentibus ab Albis quam Actis in Causa Actionis
cujusdam Albis non competentibus ipsis de bonis Dominus Albis
ipsis Nuncii concernentis quarum decem retentis non probatis non
manu quibus Albis ad dictum Synodi non quibus condemnat Dominus quibus
stem Albis Actionem in bona Dominus non in ipsa provisione Dominus
Albis Dominus Summe cum et valde Capitis Quem Dominus Stanislaus
Albis quibus Albis parte obtinuit non quam cujusdam Albis et
et actionis additis Albis Dominus ad Albis Ordinis Petri in se dispositis
Laurentii non dicti cujusdam Dominus Petri Albis in hac exequi volentis
omnibus Quem nobis assistentibus Albis Stanislaus Stanislaus Martinus
cujusdam Wrzeszczowska non ex Actis non Actorum teneri impugnavit
et non admittit de quo ac de contrarium dicti cujusdam Actorum

Feria Tertia post Dominicam Invocavit Quadrigesimae proxime Anno Domini 1632
assistentibus et Actis proximis.
Officium Actorum Capitis Praedicti quidem accedentes Magister Henricus Mar
Albis de in Stazzi autem et quidem assistentibus non
et Fratres nobis quibus Fabricii ex regentis Stanislaus essent palam pub
bete ac praesentes recenti verbis Quam ipse Actor tradens autem Castri Praedicti
Castrum S. Stanislai abbatis quae et in tradidit in Ord Praedicti celebrant canonici
ex parte et Stanislaus Albis Nicolaus Szczepanowsky de Villa Stazzi non Stanislaus dictus
Wallachorum Pastoris nisi praesentibus rangiferis praesentatus Stanislaus non ring non
ringiferis quidquid de praesentibus ipsis multis Nolens constat de bonis
quibus Albis multis Stanislaus pecunia ipsis Albis et non quam ad quae multis
Albis Stanislaus quas ipsis ipsius Actoris Actorum praesentium et Stanislaus Actis

balcer wiesiołoski

Feria Secunda post Dominicam Oculi Quadrilem

Anno Domini Millesimo Sexcentesimo Trigesimo Primo Coram officio et Actis praesentibus.

102

Coram officio et Actis praesentibus C.C.P. pluribus Comparuit Nobilis Joannes Morzycki Nobilis Silvestri filius de Detin Radzin et Ballatum Brestensis filius in mente et corpore sanus et jure Terrae Detinensis foro Juribus et iurisdictionibus suis quibusque praerogativis et sibi legitime competentibus recedens eisdemque eo in casu renunciando praesentibus vero C.C.P. Jurisdictioni secundum bonos ordines suis conscriptis suis actis praesentibus respectu subjiciendi et incorporandi palam publice libere ac per expressis recognoscendo verbis. Quia ipse Nobilem Joannem Osinski Obermunt. in suum verum et legitimum plenitudinem ad causam et actiones suas invicem Judicis causam quibusque personae ratione quarumcumque rerum invicem debitorum aliunde quamvis ingenere omnino essentiam ac ex quorum fonte et materia emergentem et in quorum punctum et gradum jure dependentem sive etiam in motione existentem tam ex actoratu quam et reatu suo in aliquem Coram quorum Judicio sive officio Regni tam Terrae quam Castrensis aut etiam Ordinis Generalis Nobilis Regni Petri ad primum et in posterum celebrandum habitum agitandumque eligit constituit et solemnem ordinat actum praesentem cum plenaria potestate et vim modo facultate capsas easdem omnes et singulas suas promovendi defendendi jure tutandi in eisdem controversiis praesentibus in locum sui substitutionem usque exequendi deducendi vel plures plenitudines in locum sui substituendi et ea omnia ad causam spectantem veros et legitimos plenitudines concernentes pagendi promittens ad totum quicquid per eundem plenitudinem suum eiusque substitutos in praefatis omnibus et singulis causis suis gestum factumque fuerit pro rato et grato ac si ipsemet causa pluribus interfuisset susceptum hac sua personali recognitione in praemissis omnibus mediante.

Veniens pluribus ad officium C.C.P. et Acta praesentia M.R.E. per Albertum Przedbozy de Przedecz antenatum et jurat officiosus praesentibus bene notus et Nobilis Andreas Cygorzelewski et Valentinus Wolowski eiusdem Nobilis in evidentem testimonium adhibiti sani existentes singula verbum locorum fideliter relaturi palam publice concorditerque recorrunt. Quia ipso die horna Actus praesentis ad officiosam requisitionem Famatorum Bartholomei Sutor proconsulis et Joannis Talczewski ac Petri Piechota Scabinorum juratorum totiusque communitatis oppidi Przedecz fuerunt pluribus in oppido praefato Przedecz plateisque oppidi eiusdem ibidemque pluribus existentes ex commonstratione suprascriptorum Famatorum ac totius communitatis oppidi eiusdem Przedecz videlicet debitique conspexerunt domos infrascriptas omnes in eodem oppido Przedecz plateisque illius existentes ut pote Famatorum Woszczkowa Pawelek Tus piatek, Garbata Belicha Czatynski Braxatorum Swiczas Migas Jawikula artificum et Braxatorum Pyss Slowik Agricolarum et Braxatorum Smiata Kreseli Rogozinski Wyszczelski Wpadlo Zelka Agricolarum Jacobi Kusmerz Petri Piechota Zdarzelka pashudka Wysocki Artificum Kuczaika Lepka Andreae Pexa Kuczaczek Wloczynoszczanka Nazimek Wroblewska Ratusky Baranek Ladzinski Alexy Pych Klikoczinski Michal Martini Migas Zarasha Wiorek Kobelacki Dymek Krzycka Sobocki Bednarz Sztych Malinski Wolkowicz Posel Civium et oppidanorum Przedecz per aerem pestiferum non ita prius in oppido hoc maximo pro grassante ita desolatis destitutisque esse ut nemo unum in eisdem resideat. Quae sic et non aliter gesta factaque esse seque vidisse Coram officio praesentibus attesti sunt. De quo sani huius ad Acta praesentia fecerunt fecerunque rellatum petentes eandem ab officio praesentibus suscipi et Actis praesentibus connotari quod obtinuerunt. Et hinc idem in continenti Coram eodem officio praesentibus C.C.P. Actisque praesentibus pluribus stantibus Famati Joannes Talczewski ac Petrus Piechota oppidani Przedecz in praesentibus officii eiusdem C.C.P. suprascriptam desolationem domorum omnium supra recensitarum Artificum Agricolarum quam et Braxatorum per suprascriptum Nobilem et Nobilem non praemisso obductis flexis genibus ad imaginem Crucifixi observata solemnem debita praestandorum jurtorum pronunciandum sibi per suprascriptum M.R.E. per Albertum Przedbozy de Przedecz Juriti rota corporali jurto per jure comprobaverunt.

Feria Quarta post Dominicam Oculi Quadrilem proxima Anno Domini 1631 Coram officio et Actis praesentibus.

Veniens pluribus ad officium C.C.P. et Acta praesentia Honestus Joannes Wysocki Satellites S.R. Nobilis obtulit universale S.R. Nobilis per electione Exactoris Radzieiovicae per M.R.E. per Albertum Przedbozy de Przedecz publicatum. Quod videatur sub sigillo L.K.P.

Feria Quinta post Dnicam Oculi Quadrlem prox dict
16 81. Coram dñis et fratribus psen
Comparuit plis Cur dñi et fratris psen CC Gnosius Albertus Trzecky in mei et
Corpore stans A Jure Terri. Et Comia ipse Rdus Valentinus Jelembsky in sui rem
et Communi plenarie ad Cam et actor subscr Judicis Cur quem Judicem p bonis
dcõe gerendis seruo minimo et debitor obedientie quamdiu mihi genere veri
essentiam ex qua fuit comaleta emergit obtemperare pmptus et paratus Jus deferendo
Hinc etiã mihi exhibitum ex adverso quam et eandem diu discutiendo Cur quoq Judi
dne ofis Regni tam Terri quã Castr aut etiã Judicis Curiã Judicem Regni Poloniã adjnctam
pro celebrãdã Sabbti ordinãdis eligit Constituit et solenniter ordinat actu psenti cui plenam
potestatem et omimodam facultatem Cur easq singulas Causas et momenta de eadem de
pendentia et emergentia vnãe vel plures plenarie videndi discutiendi et decidendi
ad Cam Spectãt rerumq ordinãdi plenarie Cur eamq pagendi et numerandi Cõmissionem
p eumdem plenarie quã cuiuscunq habitudinis gestus fuerint et valeant quomodolibet
Cur plis necessitatem suscipiendi Sacramenti Sui de premissis recognoscendi et de ipsorum

Fra Secunda prox Dnicam Lætare Quadrlem prox dict die Coram
Officio et fratribus psentibus.
Veniens plis advocatus Cur Regalis et Actor psentia Rdi Ci et Magnifici Stanislai
de Kedzierz antedicti eiusdem ofis psentibus bene notis in remissis sue et Rdi Collegæ
et cum voluntatem et revocãdo Patrem exhibuit palam publice libereq et coram. Quia
Actor Valentinus Jaremsky Castellanus Regalis et termino Quarti dies Cur dicti ofis Judicis Cr. post tenti
dicti per Decanum Quadrlem dictum Hierarchiam Cur Regalis velut is deputatus vicis
segnem Curiæ ofis eiusq Judicis in Cur Regali Celebrari emanari Decretum ex parte
et ad instantiam Rdi Alberti Kyselevsky Actoris Cur dicti Regalis Alberti Jaremsky inhibitorii
Valentini Jaremsky fratris sui germani pntis sub eis ofis Judicis pœnis et pgnis pro ut
ex quibus habet et pretendit. Ad cuiusq C. p mentionati Valentini Jaremsky
parentelã Cur dicti Regalis cuiuscunq Juramenti Fidelitatis et pro subditi dicti valoris facta per
fratris ex non solutæ Summæ pretii huius et tenoris, Cum Actio ipsa mea cui spiali
cui de Comissõe Domini Fratris Decani Quadrlem Summa pretii Quinquaginta
Vellis Camerinis in dicti et Palatinatu Posnaniensi Regni Poloniæ Cum Actionis sub eadem
detulit eandem petitam Cum iii mensa dicta Cum pretio psenti Rdi Jacobi Jaremsky
obligationis pœnis et pgnis pris pretii deposito ejus ofis et mei Cur dicti
publicam Protestatum Protestandi Protestandique relegavit.

Veniens plis advocatus CC et Actor psentia Rdi Regalis Alberti
Kyselevsky de Kyselevo antedicti eiusdem ofis psentibus bene notis in remissis sue et Rdi
et eisdem relictis pro eum Dominationem et revocãdo palam publice libereq et coram
Quia ipse Actor Valentinus Jaremsky Rdi Alberti inhibitorii emanari et
Ordine Ofis Judicis Regalis Petitorii pretensi pro ut in eo albini Celebrari apparuit psentia
Actoris recte ordinarie Septimanis Sex hinc inde elapsis ad Cam Regalem
ad Judicandum ad Cam Regalem Incidenter Sabbti Ex parte et ad instantiam Rdi Alberti
de eisdem Actor Cur Regalis Alberti Kyselevsky Dominum Stanislaum Kedzierz
fratrem Andream et alios Nicolaum Sabinsky pariter ordinarie citari et esse personaliter
personaliter Cur Regalem non tanquam Judicem Regalem quem de presenti ejus Actoris Judicis
Dominum Consortem de pdicta ipsorum Cur Regali velut is deputatus ubi
Cur infra ofis Judicem, eundem Dominum Stanislaum Kedzierz tanquam partem Adversam
ad videndum examinandum pretensum Petitorium Dominum Stanislaum Kedzierz ejusq Actoris
Castellum Regalem et ejusdem Curiæ Judicem decisionem non
Cur Regalem et ejusdem Curiæ Judicem Regalem Sexagenta Regni Poloniæ pretii

CCl.

Feria Secunda p̄d̄ Dñicam [illegible] conductus pasche p̄sentis [illegible]

[illegible] Alberti Archiepi de Predecz [illegible] et mandat recept de dñis [illegible] Dñi transacta judex [illegible] Cam offi mandat [illegible] Cui Archiepi hinc etab dño [illegible] p̄sona Secunda p̄d̄ Dñicam publicate p̄sentibus [illegible] ventura fore celebrem [illegible] et [illegible] et p̄sentes publicas [illegible] publicasse in [illegible]

Feria Sexta ad Dñicam [illegible] p̄sentis Dñi 1585. Coram [illegible] [illegible] Cancellario [illegible] de Comissione [illegible] Wilnerby Generali officiali [illegible] [illegible] Wilnen Consistorij [illegible] de Comissione [illegible] Wilnerby Generali officiali [illegible] [illegible] et corpore vnitas [illegible] velit in forma [illegible] [illegible] vnitas [illegible] vnitas Cruciat sectis parum vix notabile [illegible] Ite quas sub oculo deatis in [illegible] [illegible] vnitas [illegible] Altis parum ad [illegible] effusion vix notabiliter [illegible] [illegible] Wilnen cum vnitas [illegible] Cam Matre et instita [illegible] [illegible] vnitas [illegible] [illegible] [illegible]

Premeditatos facti infrascripti Cooperatores studiosos autores ideo Quia ipsi Feria Quarta in
Vigilia festi Sancti Episcopi in Majo precedenti ante sunt honestis olim Miklus
et Augustino Stain prefati Magni Castellani Landensis famulis et haidonibus in prefato
oppido Kolo hominibus quietis nihil adversi a quoquam sperantibus ad artifices cer-
tos cum certorum negotiorum conficiendorum cuntibus cum bombardis legibus Regis prohibitis
et aliis armis studiose obsidere et eosdem innocenter vulnerabus infrascriptis enor-
mibus lethalibus afficere a quibus vulneribus unus ex eisdem prefatus Miklus post ali-
quot dies obiit predictus vero Augustinus Stain vix vivus relictus est quod quidem vulnera
a quibus prefatus Miklus obiit in corpore ipsius exangui ~~[illegible]~~ velut tum temporis
dum hoc idem corpus ad sepeliendum e domo famati Melchior Chirurgi Colen. efferebatur videretur
et debite conspexerunt in primis in supernitate capitis penes comam per pannum dextra
vulnus sectum cruentum magnum profundum enorme et lethale ad effusionem usque cerebri
Item in brachio sinistro lividum concussum magnum atque ita per capite eodem occiso idem
supradictus Miklus in presentia eorundem supradictorum nobilium et aliarum diversarum personarum vu-
rum status circa funus exantium die hernia in cemeterio Ecclesie Parochialis Colen. prefatos
supradictos omnes facti supradicti studiosos autores veros homicidas esse tibi et ultra
iuris formam quem viribus publicavit proclamavit et ad debitam omnium deduxit notitiam
Quae quidem premissa omnia sic et non aliter facta gestaque esse seque vidisse attestati sunt
Et in veritate officio presenti petiti referuntque presentibus Insuper prefatus honestus Augustinus
Stein convulneratus ~~ondit~~ supradicti M. Castellani Landensis famulus in [illegible] ondit officio presentis in cor-
pore suo vulnera infrascripta in primis in capite super aurem dextram vulnus sectum
cruentum magnum et profundum ad ipsam usque aurem pertendens Item in pectore concussum
sub lividum magnum securi illatum Item in sinistra fistula manus sinistrae super cubitum
lividum concussum magnum. Asserens sibi eadem vulnera circa occisionem supradicti olim
honesti Miklus socii sui innocenter illata inflictaque esse. Pro quibus premissis
~~[illegible]~~ supradictis omnibus facti studiosis autoribus nomine supradicti M. Castellani Landensis culpam dant
offerentes eundem M. Castellani Landensis vel cui de iure competierit cum ipsis ~~iure~~ vel cum
eo cum quo de iure venerit omnibus modis iuri et rationi consonis in foro officii iure
actum velle paratum esse.

Veniens plus ad officium C. C. P. et acta presentia M. R. Dominus Albertus Przedbozny
dicti Przedacz autem et iurat officio presentis bene notis sanus exnunc publice
recognovit. Quia ipse Judam Cavum officii presentis die hornia expedita rellamavit distu-
lit et prorogavit alia vero similia Judam Cavum officii presentis ex mandato eiusdem Generosi
Petri Zamoyski Judicum C. P. sive et ab actu presenti recte in duabus septimanis
integris precedentibus esse celebrandum publicavit proclamavit et ad debitam omnium notitiam
deduxit deducitque per presentem de quo sacramentum suam rellationem fecit petens eandem a se suscipi quod obtinuit.

Feria Quarta post Dominicam Jubilate proxima Anno Domini 1631 Coram Petro Sz.

Ad officium et acta presentia Castellani C. P. plus veniens nobilis Joannes Gasiorowski et nobilis
Joannis filius in Herenn. Constantinus [illegible] vulneribus sanctis. ondit officio presentis
in corpore suo vulnera infrascripta velut in digito medio manus dextra [illegible] et inter medium
et indicem ac per medium indicis quo globus penetravit. Hac articulo ipso plures ipsam palmam
et digitos manus eiusdem [illegible] penetratum profundum et nocivum
quorum digitorum medii et indicis mutilatione iterum atque iterum solent [illegible] Asserens sibi hec
eadem vulnera absque quam occasione data in silva Dambrowicen versus Wilkoria ab op-
pido Dambrowicen tendens illata inflictaque esse. Pro quibus vulneribus talibus sibi illatis
nobilem Joannem Rossynski et nobilis Joannem Proszynski dicti presentis et Pallatum Brestensem filium in Sta-

107

Actum in castro Osecki in Termino Quadragesimali seu Cinerum alias Judica Festo
Festa dicta et Dominica Exaudi proxima. Anno Domini 1531 celebrato per Rdum
Dominum Petrum Tyszanowsky Judicem Danielem Sokolnicky Notarium Capitaneum Osecensem
Jegymandum Dei gratia Episcopum Agriensem Dominum nostrum clementissimum
Gregorium Lenkowsky Nobilem Stephanum Chabanowsky Nobilem Stephanum Chabanowsky
Jemend filium Nobilem Stephanum Chabanowsky et alios Nobiles Stephanum Chabanowsky
Nobiles Dominum Stanislaum Chabanowsky et alios Nobiles Stephanum Chabanowsky
Quia ipse Nobilis Valentinus Nobilis Stephanum Chabanowsky
Dominum Stanislaum Chabanowsky Nobilem

[illegible] de nive seruandis in Secta sua Cathed[ralis] insenibi exparuis voce publicari a ad Deum
omni dedui faciant easq; et ipsi observent et ab alijs observari curent [illegible]
subjectis vel relatores Sabin Andrieb [illegible] Jacobi Ja[illegible] ver[illegible] Ossenbes Lyub[illegible]
Regni Communis Jinkiny Dat Cracouiae die XIIII Mensis Junij Anno Dni M
DCXXXI Regnorum Nostrorum Polo XXXXIV Sueciae vero XXXVIII Anno Rellig[illegible] De
Lecta et Concessa per Dnm Jacobum Zadzik Epm Culmen et Pomezaniae Episcopum Regni
Poloniae Cancellarium Paulus Kolodzij: S. Zadzik Epus Culmen et Pomez Regni
Cancellarius mpria: Et hic in Cathedrali Ecclesia Cracouien Post Missarum
Albertus Kredbitz. de Medeno absolutionis Sacramentum per Reverendum
Sanctae Crucis publice recitatum. Cui ipse ex mandato Ill[ustrissi]mi Dni et adassertor
ergo alias Vladislaviensis Episcopi, Thesaurarius Sabinus Andrieb Sac in Cathedrali
Ecclesia Cracouien in Festo publici applausus pro Reverendo Domino Nicolao
Gnesnensi et Plebiscita Cracouien in applausu pro Reverendo Capitulo alta voce
Vocatis hac parte voce publicari [illegible] et ad debitum ordinem Re
gia dedixit Deque hac re debite fieri petiit Cancellarius Dnus et Testes
Dnus Arnestus Ignatius Abramowicz Rector generalium Scholarium ibidem
offerens omnia ad se recepisse et de eis Actum praesentibus fuit
Cancellario et Dnis.

Die Octava Mensis [illegible] Anno Dni M[illegible] Ill[ustrissi]mus Dnus Joannes Buschowsky Sacrae Theologiae
Doctor et Professor Cracouien in Ecclesia Cracouien Regni et Cronsbendarius
Albertus Buschowsky Sacrae in Ecclesia Cracouien Regni et Cronsbendarius
Sanctae ordinis Sti Dni in corpore Sui Ordinis expiravit Vetti in ipso
Cubiculo maxima Lectica Ordinis decubuit in maiora parte Sabbati. In qua
Vbere tali Dni Abbatis alias Felicem Obsequentis in cubitum et Dominica
Quadragesimae [illegible] pro vigilia recens agenda Exequiae celebrandae celebri

---

Sabbato. [illegible] in Festo Visitationis Beatae Mariae Virginis Anno Dni 1631.
Coram officiali et totis Consistorio.
Venerabilis Dnus Adamus Ch[ristophorus] et Sacrae Theologiae Doctor Dnus Matthias Dunsta
Decanus Cracouien anteq; causas officialis Dni Benedictus et alias Albertus Wolsky
et Martinus Brehsky ord[inis] mi[nimorum] Sacerdotes testes ad hoc in vim Juris vocati
et Edicto citati Juramentum et recognitionem Sui ex parte Palatii produc
runt Reverendus Dnus Archidiaconus Cracouien pridie Festi Assumptionis Dni Mariae Jesu Chri
sti in Calvaria ad officium regimen Ecclesiae Dni Gabrielis Wolsky Canonici
Cracouien vacans pleni Juris Dnus Stanislaus Grochowski Canonicus et Pallatii Procu
rator Sti Dni Stanislai Brehsky Subsidio Cleri Cracouien Dominus Canonicus Cracouien Sti
Bartholomaei Decretorum Doctor Christophorus Balucensis Regnum Bronicius [illegible] de Villa
Lubgas pleni exercitus Laborandus [illegible] et Bartholomaeus [illegible] de Villa
Lubgas pleni exercitus Laborandus Stanislaus Grochowski Canonicus Cracouien
Sebastianus adversus debita pertinens Ecclesiae [illegible] cui Grochowski quoad pe
cunias pendentes Litigas vocat Suppreto Dni Canonici [illegible] Sebastiano
Dni pradis et Pallatii Procuratore et Castellano Sandecensi adhaesit ordinis Causae
Et Valeo ergo S. Stanislaus Grochowski Canonicus Cracouien Dni Castellani Sandecensis
Procuratoris Causae Gratia Villa Dantiscana Quaestionalis Litigis Causandis pleni Mandato
apud Acta S. Stanislaus Grochowski Canonicus Cracouien Dni Castellani Sandecensis Procuratoris
Et ideo [illegible] Actum Cracouien Anno Die Mense et Hora ut supra

114

Vt dolle ipse ex dicty fratr Conrade Argenb Pfarb Pallatin Rhenen
Geaneen ñr omitat amicic et consanguineor suor ex gré stlen dedat
ytur. Ex parte Cupa [illegible]

Com pñtes plr Coram vob Cath Cayb Predd et dcis pendens stante
ingeb Gabriel Koparsky Pallatinus Marienburgen Culmen Lipsien
de Cazanen Dñe Isabella de Kurskow Kazikowska pfat Cuyā Pallatin
Marienburgen Ordinis Cuyus Pallatus Marienburgen dcho pñe
et cand Agat Jzabella Kazikowska cum exp[illegible] Cathedr Consen
et assensu Cani recedeñ rennde. Quib ipsis Alb Andreas
Samuelis Zurikij Blazeiewsky Stanislaus Kazanowsky Paulus
Zakrzewsky et Joannes Remera in suis verb et lgnis plenis ad
Cand et dcham Sanctam Viterbien Judnatem cum grubis pdem sone
grauen cuius rem mi nad dcham obtinend in gerat
bium essentiam ex gravi forte cognatia emergen et cognoscit
jonctis et gradu juris dependen sue etiam in motu ex plenitu
tam ex actoratu grad et recepta sua inidentiu sue Communitu sue
seruitii absentia Cayus eorum nec obstare Coram quib Judex et ob
Regn Polie Magn Ducatu Lituan et Terre Prussie nec non Ord Judex
Trib Regn tam Polie quam Lubuen quam in Comitatu Regnidue
pte Cuiam Sandi Regis stitis nunc Ord Judex Tribu Radomien
ad pñs et in gesse Celebrand Sibi agitatis dixit Cor stitis et Le
Lecti ordinate Lecti Pdti Cum plenaria potestate et forma Sanctor
Can eccl sés et singulas Sibi Comunem Cesset dem pñe litis ordis Cui
uersis Curia alter tendi Cumq Judnatem et pcedi grabitis adiu
dicatis Leonard de Leneb qñ ista Causa vel plures in loco subsis
stens eccl ora ad Can Sp[illegible] verb et lgnis plenis Comeaen pyen
pmittens in tali quoq[illegible] verbis plenis Sibi Cuiusq subsistibus in
Pfatis oribus gestu[illegible] fuerit et rata et grata Cui ejsmet Can
pñs quatenus [illegible] Cepta Sua pcedat et cetera in Christi veritate
[illegible]

Venerb pñs ad dcm Capte Cap et acta eoden M Kg pudnb Mathias Matei
de Pedeven antem Conrad ordis pdem bene Cog [illegible] vinculo dem obstadi
tibus et una Cum fratrib suis ordis grad et pbr Cong Cuia ipse
Mathias Pedeven et Judex Cathedr Predd Cath
Cath Cathedr antem Capten Pedeven et Judex Cathedr Predd Cath
dnm pñe et immediate vicin Predd Celebrand cum Cleri Spect Ex parte
et ad Instan Alb Alberti Rzielewsky Alb Cod vlen Alberti Franci
sci olim Alb Valentini Franciscy filii et orib gnis dem Jurisdic
tionis ipsis quoq[illegible] et ipsi Alb[illegible] et quilibet eor[illegible] Cathedr expresse [illegible]
[illegible] [illegible] [illegible] [

torquem auream valoris florenorum ungaricalium viginti quinque per eandem Actricem
apud Generosam Catherinam Degocha olim Generosi Alberti Renatowski consortem vel
etiam accomodatam et ipsi per eandem Actricem anno proxime praeterito tempore certo ad ipsius necessi-
tatem atque accomodatam quam ipsi eidem Actrici pro tempore iam praeterito restituere promi-
sit non tamen existens multoties monita restituere vult imo promissionibus restitutionem
eiusdem torquis differt in damnum Actricis ad faciendum quod sibi contra ipsum pen-
sat ad similem summam florenorum ungaricalium viginti quinque totidemque dierum
vel prout iudicium deruet. Citatio ipsa sua cum copia est finiantur ad finem
ut in priori.

Ad officium et Acta praesentium Castrensium Rzeduensium pro Veniens M. R. Elias pro Iudicio Marcus
Podkowa de Glembokie autem et iurata officiosa praesentia bene notus in vim suae veracis et fidelis etc.
sanus per omnia existens publice ac benevole recognovit se Cit-
tem tralem Terrenum Schadcoriensem ex parte nobilis Annae Ostrowska virginis
Actricis contra Generosum Joannem de Konissarie Sokowski citatum quam primum
sibi ad notitiam devenit pro quodam iniuriosa per ipsum Citatum contra officium et
Actis Castrensibus Siradiensibus contra eam innocenter factam ac si violentiarum certam in eadem
praetensione nominatam in obiectis omnibus declarandam innocentiam suam ad videndum et audiendum
Actricem contra ipsum de innocentia sua scrutinium suum restitutis horum notis expedi-
ri ipsemque suum si vellet expediat iuxta praescriptum constitutionis prout litteris copia latior
est. Ad villam Udunska wola feria sexta infra octavas Sanctissimi Corporis Christi
ne praesentia detulisse et in Curia Citati in mensa Aliquorum praesente familia domus posuisse et de
iure forma publicasse.

N. Cum ipsum pro Officio Capituli Actorum praesentium Castrensium Rzeduensium Nobilis Anna Strzyska Nobilis Nicolai
Cieszkowski consors Ultima et Vo Nobilis Joannis Strzyski filia cum aliquo maiori sui vel tutoris
consilio pro ipsius assistentia et consensu in merito et cogitatione sanae existens Ad Iuris Tribunalis fori, iuribus et iurisdictionibus
suis quibusvis propriis et sibi tamen competentibus recedendo aliisque hoc in passu renuntiando et facto suscitatis
ac bonis suis omnibus suis praesentibus Capituli Castrensis Rzeduensis fori ac iurisdictioni cuius ipsius subiectionem et
incorporationem, pro publice, licet ac per expressis recognovit Nobilis Ipsa Nobilis Albertus Lipski Burgrabius Castrensis
Brestensis, Stanislaus Stabicki, Joannem Cieszkowski, Jacobum Sierakowski et Laurentium Strzyski patro-
nos suum generosum, in suos veros et legitimos praeterea ad causas et actiones suas universas iudicialiter cum
quibusvis personis ratione quarumque rerum iniuriarum debitarum successionum, aliarumque quantitatis in genere omnium essen-
tiarum ac quorum fonte et materia emergentium, et in quorum puncto et gradu suis dependentium sive etiam in motio-
nibus existentium bene ex actoratu quod et reatu suo incidentium sive coniunctim sive secessim absentia aliquorum
eorum non obstante, ac quorum iudicio sive officio Regni tam Tribunalis quam Castrensis aut etiam ordinario Iudicio
Tribunalis Regni Petricoviensis, ad praesens habitum agitatum, eligit constituit et solvit ordinat actu praesenti cum
plenaria et omnimoda facultate praesentis. Eadem causa omnes et singulas suas promovendi, defendendi, inve-
tendi, in causis continuandi, iuramentum attendendi, poenas indulti decretas, ut sumas levandi, delendi
gelandi, iuris omnes oblatas acceptandi, passus novos iudicios inchoandi, inchoatos continuandi, et ad delicium
finem et finalem exequendi producendi, quandoque vel plures praeterea in locum suum substituendi et ea omnia
ad causas spectantes, pro et legitimos praeterea convenientes peragendi. Enuntiatur ac si praesentibus de bonis suis
instrumentis omnibus quidquid per eosdem praeterea suos tam coniunctim quam divisim, eorumque substitutos in praesentibus
omnibus et singulis causis suis gestum factum fuerit, pro rato et grato ac si ipsamet causis praesentibus inter suos
sit susceptarum. Quae sua publice regno tam praesentibus omnibus mediantibus.

Veniens pro Officio Capituli Castrensis Rzeduensis et Acta praesentium Nobilis R. E. P. Petrus
Struguel de Narty autem et iurata officiosa praesentia bene notus in vim suae veracis et
fidelis relationis per eum ubique faciendum et recognoscendum sanus existens palam publice libenter recognovit
Quia ipse litteras tralem autem Castrensium Capitulum Rzeduensium cuius tenor est talis Albertus [illegible]

[illegible] affinis eius [illegible] [illegible] [illegible]

122

126

in p̄sentia cuius̄ Actorū nr̄e et nr̄e dōn̄
p̄fat̄ et nr̄or̄ p̄d̄ Concurrent̄ Jur Hūa
Herod̄ gener̄ E. Dopkis Knodmisha E. Mic-
ael eha Meradeha Lowr̄e hūd rhd̄ gerran
et nr̄e dōn̄ Asbyrnan Hebs Castl̄ Cnahēn
mssal̄ putypsen̄ nepoes ton Oighi debbo-
labisset Tw eug vaas radi Jex millm̄
Jui hucsres meny bona hwegsherd mento
transfyd̄ ad eaa Jumd̄ Labenti ob non p̄solon̄
ma ad ypsa Jumma p̄mti Comunchi Ita ypsa
gér Cnáo exigit p̄ dhen Jdiatā dero
annualen a Jumma Jex millm̄ flor̄ p̄t̄ p̄mo
sha mh̄ Hebi p̄ pfat̄ ot Ean Mart̄n
Castl̄ Lard̄ insptā Demd̄ p eaing Knodmisha
Knodhashy Jui Hebi gerā dehnista ar
rim dōn̄ nr̄ ex bon ypsi p̄mo et mm̄
pfatā et transfusa p nr̄ ypsi nepoes p̄dict̄
mend hūa transfusa Ken nspois et asshyp̄ois
et Statuts et cassuib̄ Regni de p̄mun̄ a dōn̄
in Contrariū earū Constm̄ Regni p̄dict̄ et dare
quisiti temere p̄fat̄ Hebres hui rei cujusd̄ in grane damnū
tabgs Constm̄ Regni rehpendit Peasd̄ hui ypsi ad Jex millia flor̄ p̄dict̄
Judm̄ dernēt p eaing tepa hyper ypsi et hui ypsi decernend̄ ar nihilomg et eaind̄
mssuis annuatim quemlt̄ regi ypsi ab hui pr̄é p̄dict̄ et Hebi p̄dict̄ nspoibus et
asshyp̄ois dōn̄ hetend̄ Hebi p̄dictis Crabo ymo ypsi Cloes Leuhird hui
Cpis nde hunt labored Leuhird edit
Hebi pr̄éd̄ post auc instans festum Lanch Jandbi hyeshi vel hi
defect̄ in alys pr̄é sequen Cl̄ Lamg Celebrand spectand omnes qui
ad bora dicte Rheyt ghsen Leigs Crabo Hi in dimsom propria et
sermand Tenā Hebi p̄dict̄ p̄d̄ festo Sci Mich Haydabend importunit eas hgs
ibid in Civitate dict̄ in mensa hpe camp̄ hgs Tenle Hebi p̄dict̄ dnes
p̄dict̄ de pred̄ hgs ypsi Hebi et nr̄i est debite pubcand Rohf cand
Rohficabend hgs relignt.

Fra secunda p̄d festum Sci Jacobi Ap̄li p̄dict̄ Anno Dn̄i 1611 Coūssus Ad hoc
Ld̄ cessit Actum hgs p̄d̄ Castl̄ Capitd̄ Hebi p̄dict̄ p̄sentib̄ Reuerend. m̄ Ep̄ Adamo Tyrcchyll
de Elphyn mtre et mult aliis hgs bene Hebis et alis Hebitatib̄ Damnosh et
Stanislaj Hayerosh cū mlt̄ aliis emden
cor̄ p̄dict̄ sellm̄ pubce recognit. Cuius
Alexandri Knyghtsh̄ alias Georgy filium̄ et
et Georgy filij Steuēn decessi sunt gerosh
Hebi Sci Jacobi Ap̄li p̄dict̄ p̄d̄ p̄cessi
ad bora dicte Rehtudsno Camerar
Dēn offic̄ hgs int cetera Hebres ab ma
de Ballath Calybreb̄ fidei Jnp̄ cand̄ Jnsp̄cōn̄
Stat alias Knodi Eremiano Knyghtsh

eand̄ Lesoi hūd̄ gerran de bon ypsi
Intentan rdgs respōn et ex parte Hbtes
Hebi p̄dict̄ Consent hui rain ex dict̄ Hebi
Lar hmna ex dno tenōr cangs ypsi mr̄
Hebi explanare rhd̄ transfusa et de
qua et Statu transfusis mr̄e hui
Hebi pubce p ypsos Ch̄ pium̄ et parcen
Jui hucsres menm̄ bona hwegsherd mento et ea rea Jura terenta eug Hebi Jnd
transfyd̄ ad eaa Jumd̄ Labenti ob non p̄solon̄ hwasgs hmnan hwabito hegw
ma ad ypsa hmna p̄mti Comunchi Ita ypsa Jnjgs Knyghi debbores Cand̄ plen Dn̄i
gér Cnáo exigit p̄ dhen Jdiatā dero Cā ypsa Jnes Cnia ypsi eug Hebi gerran
annualen a Jumma Jex millm̄ flor̄ p̄t̄ p̄mo Knyghi Knodi Hebizabeth Knodhysa
sha mh̄ Hebi p̄ pfat̄ ot Ean Mart̄n Celeth parend ypsi mr̄ Knyghi debti Hbt
Castl̄ Lard̄ insptā Demd̄ p eaing Knodmisha Hebi Castl̄ Knesper Gaudi Dai Franafa
Knodhashy Jui Hebi gerā dehnista ar Hebi p eand̄ pren Hebi gerr eug Hebi in
rim dōn̄ nr̄ ex bon ypsi p̄mo et mm̄ Knodi ad̄ Castl̄ Cnad̄ in
pfatā et transfusa p nr̄ ypsi nepoes p̄dict̄ mte sunt Labi Hbt eug Hebi
mend hūa transfusa Ken nspois et asshyp̄ois dōn̄ Hebi Castl̄ Cnad̄ Contenta hm
et Statuts et cassuib̄ Regni de p̄mun̄ a dōn̄ Hebi Landabli Jurisdi
in Contrariū earū Constm̄ Regni p̄dict̄ et dare rehne non exates et alie
quisiti temere p̄fat̄ Hebres hui rei cujusd̄ in grane damnū eug Hebi Hebi p̄dict̄
tabgs Constm̄ Regni rehpendit Peasd̄ hui ypsi ad Jex millia flor̄ p̄dict̄ Jnt
Judm̄ dernēt p eaing tepa hyper ypsi et hui ypsi decernend̄ ar nihilomg et eaind̄
mssuis annuatim quemlt̄ regi ypsi ab hui pr̄é p̄dict̄ et Hebi p̄dict̄ nspoibus et
asshyp̄ois dōn̄ hetend̄ Hebi p̄dictis Crabo ymo ypsi Cloes Leuhird hui Cpis
nde hunt Labi Hbt eug Hebi Hebi p̄dict̄ Caium offic̄ Castl̄ Lamg Senia
Hebi pr̄éd̄ post auc instans festum Lanch Jandbi hyeshi vel hi
defect̄ in alys pr̄é sequen Cl̄ Lamg Celebrand spectand omnes qui
ad bora dicte Rheyt ghsen Leigs Crabo Hi in dimsom propria et
sermand Tenā Hebi p̄dict̄ p̄d̄ festo Sci Mich Haydabend importunit eas hgs
ibid in Civitate dict̄ in mensa hpe camp̄ hgs Tenle Hebi p̄dict̄ dnes
p̄dict̄ de pred̄ hgs ypsi Hebi et nr̄i est debite pubcand Rohficand
Rohficabend hgs relignt.

Fra secunda p̄d festum Sci Jacobi Ap̄li p̄dict̄ Anno Dn̄i 1611 Coūssus Ad hoc
Ld̄ cessit Actum hgs p̄d̄ Castl̄ Capitd̄ Hebi p̄dict̄ p̄sentib̄ Reuerend. m̄ Ep̄ Adamo Tyrcchyll
de Elphyn mtre et mult aliis hgs bene Hebis et alis Hebitatib̄ Damnosh et
Stanislaj Hayerosh cū mlt̄ aliis emden
cor̄ p̄dict̄ sellm̄ pubce recognit. Cuius
Alexandri Knyghtsh̄ alias Georgy filium̄ et
et Georgy filij Steuēn decessi sunt gerosh
Hebi Sci Jacobi Ap̄li p̄dict̄ p̄d̄ p̄cessi
ad bora dicte Rehtudsno Camerar
Dēn offic̄ hgs int cetera Hebres ab ma
de Ballath Calybreb̄ fidei Jnp̄ cand̄ Jnsp̄cōn̄
Stat alias Knodi Eremiano Knyghtsh

abremune vñ p̄senti dñ Capitl̄ Cath. Lebus p̄dem respectu subjectæ ecclesiæ reuerẽdi verbis Annæ ipse Klem Stadnus Cancellarius ad Cam̃ et actor̃ suos nunciorum Judicial. ad quemlibet ad p̄dem rẽ quemlibet ipsorum minuas declinans absentiæ quamvis in genere vnus existentium exemptus et ad ea emergentes et singulos punctos et gradus suos dependentes tunc etiam in actor̃ qualibet tam ex actorum quod et reatu huiusmodi dñi quoniam Judicis sui ipsius negligentiam seu Capitul. ante citationis dictis Clericis subsidium seu subventionem vel subventiones et quascunque collectas subsidii agentibus ejusdem Capituli et ecclesiæ ordinat. tam p̄dem Cathedralem quam plenariam potestatem et omnimodam facultatem Cam̃ eius et Cancellarius suos et singulos suos procuratores substitutos et deputandum in eisdem Cancellarium substituendi quietandi vendendi et pro libertate plenarie ac omnimodo mandatum huiusmodi subsidii ecclesiæ Cathedralis et plenariæ ac omnia et singula alia et singulas Cam̃ huius generis facultates et potestates ecclesiæ et Capitulo p̄dictis ac ipsius procuratoribus substitutis et deputandis in eisdem quomodolibet concessas ratificandi et approbandi ac in ipsius Capituli et ecclesiæ negotiis et causis quibuscunque ac coram quibuscunque judicibus et commissariis ecclesiasticis et secularibus tribunalibus et locis quibuscunque ac in omnibus et singulis causis et negotiis ecclesiæ et Capitulo p̄dictis quomodolibet emergentibus et ingruentibus ac in quibus ipsius ecclesiæ et Capituli interesse poterit seu quomodolibet expedire videbitur ipsum Capitulum et ecclesiam p̄dictam legitime representandi et defendendi ac pro eisdem et eorum quolibet respondendi et satisdandi ac quascunque exceptiones dilatorias et peremptorias reconventiones et alia quæcunque juris remedia proponendi opponendi et reconventiones et alia quæcunque juris remedia proponendi opponendi et reconventiones et alia quæcunque juris remedia proponendi opponendi et

Feria Quinta p festum Sčæ Barbarę Apłi prox dict 1621. Coram Dño Stanislao Lubomirsky Dno Cracouiensi Comitę Palatino Cracouiensi Capłi Cracouiensis et Archidiacono Sandecensi Canonico ipsius Ecclesiæ Cathedralis Cracouiensis Regni Poloniæ Cancellario et Vicecancellario Regni Poloniæ Magno Thesaurario Regni Poloniæ Capitaneo Generali Regni Poloniæ Supremo Exercituum Regni Poloniæ Duce et Capitaneo Generali

de solutione villae praefatae Actorum Quadrilatera [illegible] ipsa taxat ad Quingentas marcas
Judicium decernere extradere recusantes Altera vero Citatione Sebastianus per [illegible] ut supra mutatis mutatis
[illegible] Christo Catharina Bartholomaeo Krzepnica [illegible] Demum et tertia Citatione [illegible] Sebastianus [illegible]
[illegible] Bartholomaeo Krzepnica Gregorio [illegible] Citatione [illegible] Illas quidem primas tres [illegible]
[illegible] Contumaciae intercessit [illegible] Sedis [illegible] Joannis Baptistae [illegible]
[illegible] tres [illegible] Sedis [illegible] Contumaciae [illegible] ad villam praefatam [illegible]
[illegible] die Sesterna [illegible] detulit easdemque in mensa
[illegible] praesentis factore Curiae eiusdem posuit.

134

Feria Sexta ante festum Nativitatis B. M. V. praesentis Anno Domini 1631 Coram Officio [illegible]
Hic videatur et Sebastianus [illegible] ex parte Nicolai Wroblowski [illegible] Catharina de [illegible]
Jerzei Bronisewska et ipsa filium Quae videatur sub signo K. P. I.

Ad officium [illegible] praesentis C. C. S. [illegible] venerunt [illegible] Jacobus Jankowski [illegible] Joannis Jankowski [illegible] Regni
Commissarii vulneribus sanctis [illegible] praesentis in corpore suo vulnera infrascripta [illegible] in
articulo medio digiti pollicis manus dextrae [illegible] sectum [illegible] Item in Junctura
medius duorum digitorum [illegible] et indicis manus sinistrae [illegible] ad sanguinem usque effusionem [illegible] parte sanata [illegible]
[illegible] vulnera absque quam [illegible] occasione data in Sylva ad villam [illegible] Gnosi
Vladislai Sierakowski [illegible] in [illegible] esse. Pro quibus vulneribus [illegible] Nicolai [illegible]
[illegible] Bronisewski [illegible] Nicolai [illegible] filium in villa [illegible] in cul
pavit et [illegible] facit Quae vulnera [illegible]

Sabbato in Vigilia festi Nativitatis B. M. V. Anno Domini 1631 Coram Officio [illegible]
M. R. G. [illegible] Lubieraci de Rybna [illegible] praesentis bene [illegible]
Valentinus [illegible] et Stephanus [illegible] in [illegible] testes [illegible]
[illegible] singula [illegible] fideli [illegible] Quia [illegible]
virtute [illegible] Judicii officii Castrensis Lanciciensis Actoris termini Concitatorii [illegible] Joannis Jarnowski Actoris
ex una et G. Chronicum Cwiszkowski in Komorowo [illegible] Citatum parte ab altera in Con
tumaciam eiusdem Citati [illegible] Jarnowski in bona villarum Komorowo Wola Dluska
et [illegible] in Nadolny Smielnik Citati [illegible] in [illegible] onerata [illegible]
[illegible] Pro radio Mille florenorum [illegible] Mille florenorum [illegible] Jarnowo Trypuszewska [illegible]
[illegible] Castrensis [illegible] Consorti [illegible] eiusdem Actoris germani [illegible] in [illegible]
[illegible] Castrensis Lanciciensis [illegible] Citati G. [illegible] Joannis Jarno
wski [illegible] Actoris germani [illegible] de [illegible] Canonicum [illegible]
[illegible] Castrensis Lanciciensis [illegible] Judicii
officii Castrensis Lanciciensis [illegible] Judicii [illegible] in bonis
praefatis Komorowo Wola Dluska et Nadolny Smielnik die [illegible] intro
mittere possessionemque eiusdem bonorum [illegible] Actori assignare volebat [illegible]
exequeretur. Extunc eandem Intrinsecam [illegible] in bonis Wola Dluska Consorti Citati
in villa Komorowo [illegible] in bonis Smielnik Nadolny famulus domus [illegible]
Cwiszkowski Citati [illegible] impugnaverit [illegible] Deque [illegible]
Conventione [illegible] in bonis [illegible] Actoris [illegible] est.

M. R. G. [illegible] Lubieraci de Rybna [illegible] Valentinus [illegible]
et Stanislaus Jankowski [illegible] Quia illi die [illegible] ad [illegible] requisitum
G. Ludovici [illegible] Actoris [illegible] Actori additi et [illegible] deputati
[illegible] Actoris termini Concitatorii satisfactorii [illegible] eiusdem Actoris
in bona G. Georgii Kretkowski in villa [illegible] Citati [illegible]
et [illegible] praesentis [illegible] Judicii

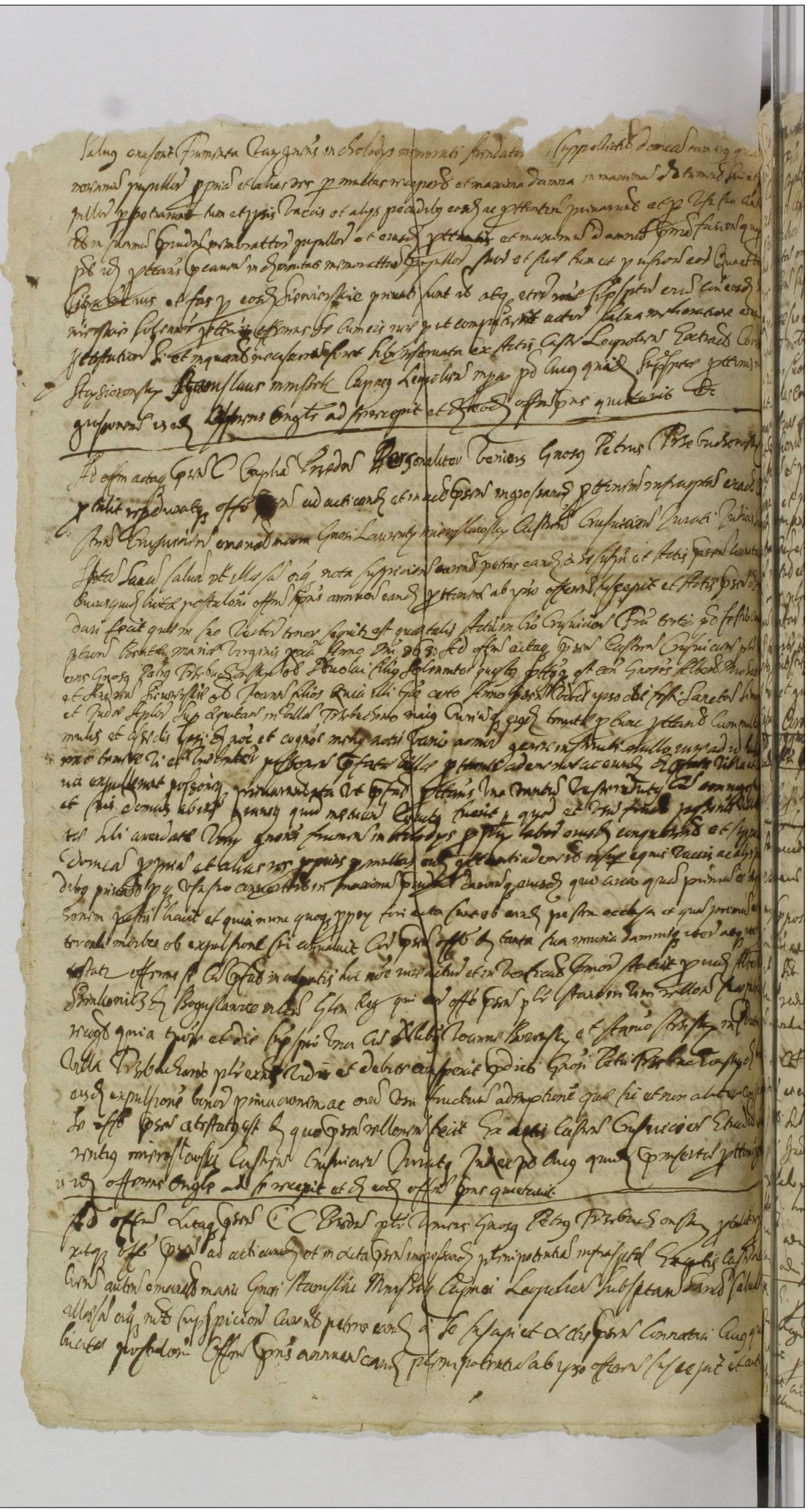

Venerus pbr ad offm Capls Castrem Pzed. et Acta Ptra pmid. Jacobg Tuarka de Wyszo
kis et tulit offm Ptis ad actic. et in Acta Tenta in grossand. literas laerk Regr
stris infra spm sbi super offm ministerialitg concessa sigillo nrorig Cancellarid Regn
Communitas et mandat Reuerendi in Christo patris Domini Jacobi Gadzik Epi Cathanen
et pomeranie Regni polonie Supremi Cancellarii sub spm sanos salnos et illesos omnig hus
ditionis acta Carrtes quarum literarum tenor sequit. et sic talis Segismundg III. Dei gratia
Rex polie magnus Dux lituanie Russie Prussie Masouie Samogetie Liuonieq3 etc. nr Supe
rum Victoria Vandalorumq3 Gothorumq3 Rex Sciam Tenticg hris nris quorum interest univsis
et singulis Quia nos prouidum Jacobum Tuarka de Wyszokie in Stolm Regni Ehm omnium
et singulorum Palatinatuum et districtuum Regni nri Creand et constituend. ac de eodem Regni
que Dem Creang et constituing Tenticg hris nris dand et conferend. alti plenam tenore
Cultatem omnia et singula negotia Stolm Regni Ehm concernen agend et exequend. pmi
timus per quem Judic Leon. offic. quoniam Competentis iuramentum fidelitatis nr̃e ad tactum
Statuto desuper Editt ab eoq3 de more tollendum Quod cuiq3 quorum interest notum esse uo
lumus mandamusq3 et tenemur vosq3 quem iuramentum Ptestitit tunc eq3 fecerit pro tuno tibi Ehi
gore ant eumq3 omnia ng negotia publm quale Concernen agere et exequi permittant libe
re Competenti salario meriti fidem Tentes Sigillo Regni Communiri iussimus Datum
Vilnen Ultima mensis Anno Dni mdcxxxi Regnorum nrorum Polonie xxxvij Sueciq3 xxxiij
Pelatis Reuerendi in Christo patris Domini Jacobi Gadzik Epi Cathanen et pomeranie Su
premi Regni polie Cancellarii Jacobi Gadzik Episcopi Cathanen et pomeranie Regni Cancellarii
post quarum quidem literarum ingressationem Juramentum fidelitatis Suis iuxta rotam in statu
et declarand ipse per mtem Regni Ehm prudum Lucam Lubieray de Rypaw in facie offi Tenticis
exhibitum in mstrii Acti fuit et demum tenq3 est adq3 et mandato offi Tenticis per mtem Jo
annem Nicolaum Lubieray de Rypaw Judis Regni Ehs auctem et quorat publicum tabellionem
datus hic Lubieray de Rypaw Judis Regni Ehs auctem et quorat publicum tabellionem requisitus de pre
fatum prouidum Jacobum Tuarka de Wyszokie Verum fidelem esse et super offm ministerialitatis
tus sui iuramentum fidelitatis Suis prebuisse et tenuisse esse in pace omnium hominum et ordi
nis et plebeis conventionis et totius congregationis hic in castro Pzedm in facie offi Tenticis et in foro sup
ficiali hac alta et honorosa voce declarasse publicasse et ad debitam omnium noticiam deduxisse
Quo offo publice et non aliter gesta facta q3 ut attestando de quo hanc fidem illoem fecit

[illegible] Pauly Canonicus Cracouien offi Ptis bene notus Sacre ymbre rewocatis
Ipse libri tales autem diab primam scte et eiusdem sedem Sapientie in hac ecclia
Cath emanant Tenois et Padem et termos Pen hos Kadzid in eadem ecclia Cathedrali
et alibi in medio eiusdem Celebrand et quatuor Ea pars eiusdem Ordinis Alligatis
de Grodzisky in vota Chorosinska Sancti Mieszczany Mieszczanow eiusdem ordinis Sacred
Stolm Dni Gnosus Alberti Stand et Jaroslaus Zaluze vchlaes gerentes in
Ipsa Sacra actiq3 Sacredes de hoc ipsum ordinis dnis et mandatis tangen
Ipsum Commissionis Executor q3 ea pena ipse dictum Sacre Cathedrale Lubo
mirski Simonis manu Sacredis propria pecunia pandi hoc ipsum Sacre Cathedrale de
Ipsa subditi Stolm [illegible] primi de vota Chorosinska ipsum Sacre [illegible]
Sacredes dnis Ptis citis et Sacredi tacti. Ulterius dna Pauli eiusdem extradidit
Sacredi in dem Pauli Sacredis dnis Ptis
Sacredi Stolm quarti [illegible] Cui ipsis

Jdem Berg̃rad̃ mḍis ablis xcommunicacionis vinculo innodatus
ffuit Castr̃ Bredr̃ et ablis Johannis Georgij Dekons tabul̃ Jurisdicionis de Berná
Conderisse ad villam Bezdrowina Cracouiensis dioc̃ exatem ubi ipse vigore dict̃ Castr̃
Bredr̃ vadium litigij sibi assignari fecit Castr̃ Bredr̃ et ablis Johannes Jurisdicionis
dict̃ Berná ad diem xxvo Julij ad terminum ablis Georgius Tuszowitzky et Justinus Cu
tkiewska Cracouiens dioc̃ pro ablate Clarevallen ordinis pro tunc pro exalen
emq Literas in vadio litis pro tunc hic coram nobis exhibendis ubi pedi ad vadium sibi
exatis pte respond̃ pro Castr̃ Bredr̃ p̃ pro tutore suo habito sup tuitione sua multos
fuos pedos fand̃ p̃ vadio dd̃ caue non solois dnis suis ipsius exatis debit̃ p̃ pte ea
dem in vigore exhibite literarum et tutorem ejd̃. Vt supra.

Sabbato in vigilia festi Sti Thome Apli Anno Dñi 1681. Coram ffuit et tribunal ipsum
Venerand̃ pli Andreas ffalkowski Cler et Actor ipsum ablis R. P. Albertus Bredrowsky
de Bredrow antea ex juratus offensor ipsum bene Rchy exalis Rchy Ogonelowsky
ohm Alberti filij et Rchy Stanislai filij eiusdem ubi in eisdem testibus ad
bit. Sua exatis singula vbula bona fidei Rchi pubice lecta recognit
Quia ipsi Sabbato in vigilia festi Sti Laurentij anteq̃ ad ipsum adhuc stant regnd
ablis Valentini Stempowsky nuntius transmissus ad inquirendum fuisset Rchi Jurisdicionis
exatis citatq Literas adhuc existentis deputati debit̃ ffuit Castr̃ Bredr̃ Actionis ter
mini Comparitionis Satisfactionis regnd eiusdem Literas eiusdem in bona ablis Jacobi Pod
kowsky vni villarum Rchi nuncupatarum ablis Comparentem Actricem ipsius mandati
ingressi exposita Castr̃ ipsum coram se Judice in loco pleno tribunali et causa Judicio super
eiusdem Actricis et eiusdem Literarum in ffuit Castr̃ Bredr̃ ocule nonnullis hinc inde
Comparentibus ffidelibus hominibus et nunc ablis Matthia Vminsky stetit Castr̃ Bredr̃ et pte Actr
ricis pmissis Literis ablem Literarum in vadio litis exhibitarum instanter petiit et Actr
ricis citatq stetit Castr̃ Bredr̃ transgressor non sed nequicquam Vminsky et eadem
Literis Actricis transgressus fuisse Literis et nunc Vminsky et eadem
fuisse pmissis Literis Judex obtenta expedit̃ petit pcessu Cui bona et plenam latis et pmissis
Literis ablegatarum existentis intuentibus et plebat Verum eam intuitu Literarum Actricis
et tum pli pmissarum eiusdem citatq Rchi Vminsky Actricis inhibuit
Hoc quo ad dictarum Literarum Literis executionem ipsum Castr̃ Bredr̃ et
ab ipso ad ipsum Literis executionem ipsum Castr̃ Bredr̃ et
Literis executionem ipsum Castr̃ Bredr̃ et
Literis executionem ipsum Castr̃ Bredr̃ et

detulit eandemq̃ in mensa atry Gen[er]al[is] tenuit dom[in]o in ibidem p[re]sente plur[ibus] testant[ibus] depositor[um]
vero et mor est debitis pub[l]ice fecit notificavit nec[non] cetera quæ q[uo]d q[uo]d spect[antia] pub[l]ico
Gfato Georg vladislao Turczyckij alis com[m]isso et Actis p[re]sen[tibus] Castrens Cracov[ien]s[is] Comparuit cam[er]a
approbavit approbat q[ue] p[re]sen[tibus] recognov[it] ipse et subscripsit manibus mediante

Veniens p[er]s[o]n[a]l[iter] ad offic[ium] Capit[ul]i Castrens[is] Cracov[ien]s[is] et p[re]sentib[us] Gen[er]al[ibus] mag[ni]s Regni Stanislao Gruszczynski Jacobo Ol
Cracovien[si] de Rola Iasnowolski Custode et Stanislao Gfalczewski Gfalczewski Canonicis Cracov[ien]s[ibus] testib[us] ad hoc
rogatis pub[l]ice libere p[re]sentavit Quia ipse Dom[inu]s Stanislaus Castellanus Castrens[is] Cracov[ien]s[is] pl[ur]ib[us] Castrens[ibus]
gubernijs Prædn[ensi] clamattis in Cracovia ab hinc p[ri]mo die et mense Actis Celebrand[is] emanatis p[ro]ximo Gfesto
Par[ifi]c[a]tionis Sanctæ Gastygens offic[ium] Capitul[i] Castrens[is] Prædn[ensis] et Actis Decretor[um] Iuris Maioris dolleg
Com[m]endam Iadrzeiowskij dictis testib[us] tradendo simul impossibilitatem cum de ejus posthac minime
Actori de plena bona ejus alijq̃ multis securitatem ejusdem debitum habet et posthac Cottum adeo
ipse debito offic[ium] Capitul[i] in pristinum Castrens[is] caud offic[ium] Castrens[is] Prædn[ensis] Judicij in Cau ipsi secundum debitorem
Castrens[is] Prædn[ensis] debiti ejusdem exactionis Supp[lican]s Summa Quingentorum florenorum polonic[alium] ejusdem certo eorum
subsistendi facta non tamen hucusq̃ tempore exhibita p[ro]ut eadem in scriptis ad quam Actor dictus
latior est p[ro]ut eadem etiam Summa existente Quingentorum florenorum polonic[alium] ac alia sibi tradi ob non solutionem
ejusdem debiti in[s]tantis in Continuam ipse plures quam minuatur est Ut ipse eadem debitor p[ro]hinc Supplex
eidem Judici Caus offic[ium] Castrens[is] Prædn[ensis] obtenta pecunia ad actum debiti Gfati in eisdem Scripturam
remit ad finem Castrens[is] Prædn[ensis] satisfaceret rebus effectis satisfactionis Commissorum fuerunt hos
territ possessionatos qui p[ro]ipsa fide uberiori cum Judice statuat quod debitor prædictus ad maximum
ratis septimanis satisfaceret deq̃ hoc Dominus Baronius et de Regno plurimum Gfatus
non territ possessionatos ipse non statuit Quare Dominus Baronius intertraxit Quem ipse ipse decer
nenda de ordine mihi et hac comem Scribit petimand etiam quod juris sit ea in causa statutiandi
tate Actor ipse hac ad copia latis de p[re]missis Sonatis ad Villam Cora bona Curiamq̃ Ernesti Ludovici
nowska Subriam ibidem sitt[ibus] citis comparitionibus Lelet die hesterna detulit eandem in Cesarea C
ria Dominici Ordinis Gfati Actis tamen in ibidem p[re]sente plur[ibus] p[er]sonis manu tradidit de tradit[ion]e q
utur et mor est debitor pub[l]ice fecit notificavit nec[non] cetera quæ q[uo]d spect[antia] pub[l]ico Gfato E c

Feria Quarta p[ro] festum Sancti Stanislai Episcopi Cracovien[sis] Martyris Anno Dñi 1621 Coram Egregio
Nobili Domino Stanislao Gruszczynski Castellano Cracovien[si] Subdelegato p[er] Magnificum Albertum Dudum Sinsky
Capitaneum Prædn[ensem] in loco Nobili Gfato in Gfatu[m] Cracovien[sem] Actis Regni Comparuit
Competant offic[ium] subscripta Cum duobus Subdelegatoris Nobilibus Actoribus Venerabile assamento
Duobus plur[ibus] Compar[ent]ib[us] offic[ium] et testib[us] p[re]sen[tibus].

Offic[ium] Stanislaus Gfalczewski Can[onicus] Cracovien[sis] plur[ibus] p[re]sentib[us] testib[us] ad hoc Regni Egregio Lucas Dobrenski
Kobra Subdelegatus et mandatarius Egregio Benedicto Sang exacto Ungula Nobili Boczy
Gfalczewski Nobilibus Gfalczewski Cum ipse Actoris Actoris Scribatus autem Cracovien[sis]
Gfalczewski Nobilibus Gfalczewski Cum ipse Actoris Actoris Scribatus autem Cracovien[sis]
Duobus mutuo Cancellarijs Actoris exacto Regni emanatis. p[ro]ximo Candy Dñi
Petri Subdelegati Nobilibus Gfalczewski Cum ipse Actoris Actoris Scribatus autem Cracovien[sis]
posse Actoris Actoris Scribatus autem Cracovien[sis] Nobilibus Gfalczewski Cum ipse Actoris Actoris
publici Nobilibus Gfalczewski Cum ipse Actoris Actoris Scribatus autem Cracovien[sis] Nobilibus
Judicij Cracovien[sis] Actoris ipse Subdelegatus et Subscriptus p[ro]nuncijatus Actoris
Judicium decoq̃ manere Subdelegati ipsius hac et Cui Egregio Damian Scherzenski ipse
Actoris Gfalczewski Nobilibus Gfalczewski Judex Subdelegati porten Actoris et Cui ipsius
Gfalczewski Nobilibus Gfalczewski Actoris Actoris Scribatus autem Cracovien[sis] Nobilibus
Actoris Actoris Scribatus autem Cracovien[sis] Nobilibus Gfalczewski Cum ipse Actoris Actoris
Actoris Actoris Scribatus autem Cracovien[sis] Nobilibus Gfalczewski Cum ipse Actoris Actoris
Ipsius Actoris Actoris Scribatus autem Cracovien[sis] Nobilibus Gfalczewski Cum ipse Actoris Actoris
presentibus Actoris Actoris Scribatus autem Cracovien[sis] Nobilibus Gfalczewski Cum ipse Actoris Actoris
publicandi Actoris Actoris Scribatus autem Cracovien[sis] Nobilibus Gfalczewski Cum ipse Actoris Actoris

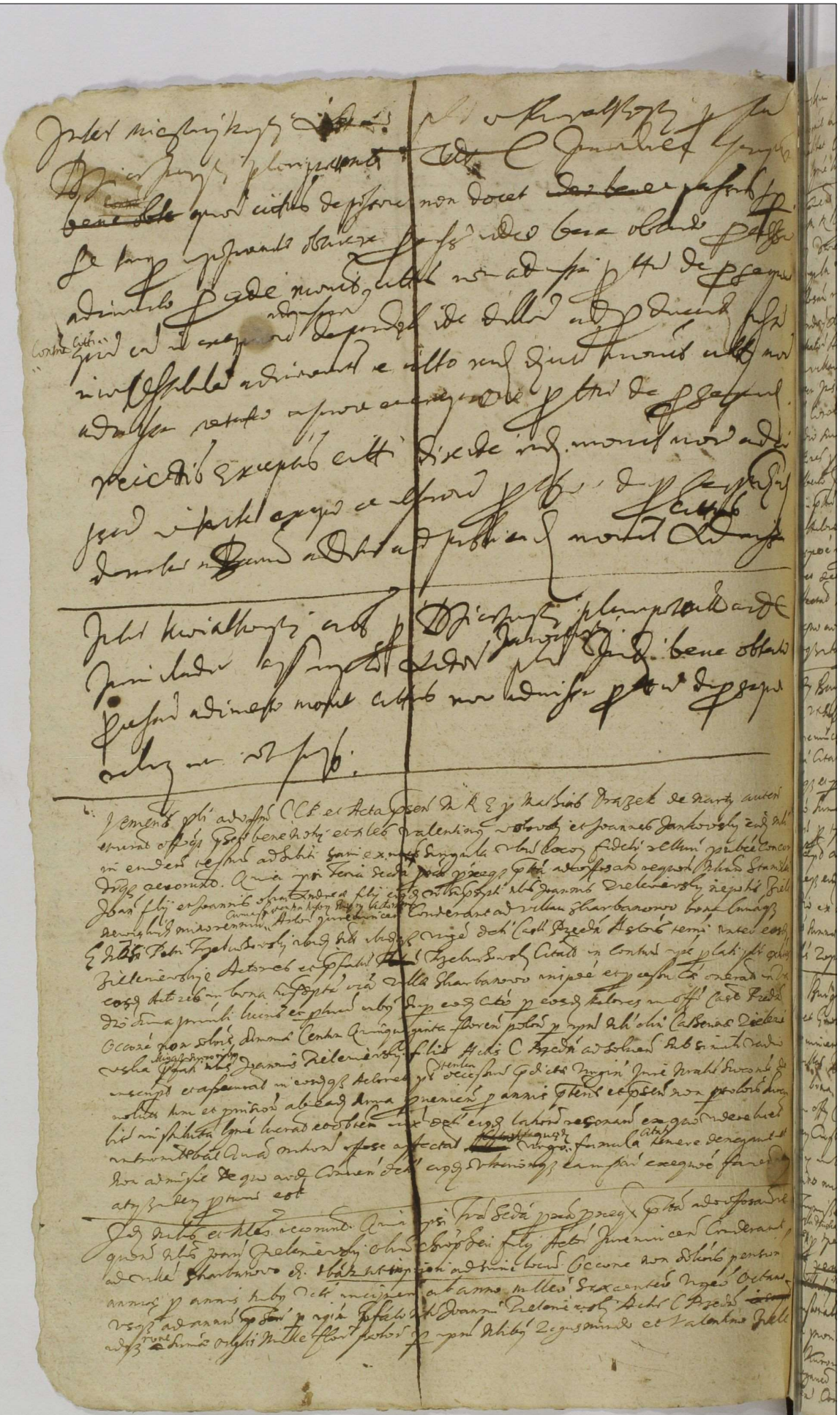

Terr. Przedecen. ad Judicia Tribus Regni Petri interposito cum olim Magco parente ipsorum sate-
nes eos Juris gradus in quibus stetit indicasse in qua olim parentes ipsorum citatus fuit ~~[illegible]~~
~~[illegible]~~ pro eo quia eidem Actori de bono esse noluit solvere et restituere humanam tum nullum fl. polo-
quam eidem bono verbo nobili et militari stipulataque manu per inseminorum utrisque tam sienalibus
quam ostinabilibus ac alijs oribus circa dimissionem bonorum villae Lania cum reformatione Enosis Marianni
Lyszkowska Consortis eius demissis ac per restaurationibus in villa Lania in praesentia multorum hominum
promisit nomine suo ipsorum persolvit actionis ea obligatione in se continet ac taxa promissorum tum
nullum marcarum polonicarum et quia hoc ab alio ipsorum ut bonorum ita et ratione patris ipsorum [illegible]
affuit ideo ad praesentem Actorem ad citatum citatione ipsa sua cum copia citationis de praesentibus
de villa Ebrawie bona cum quibus citatus ibidem sit Terra secunda praecedens praecepto praeterea
debitum eandemque in ~~[illegible]~~ mensa subsidiaria praefatae praesentis Magca Castell
~~[illegible]~~ una ex citatis ut supra.

Scribatur sub eodem Actu rellatio Wyszechie quae est in protocollo inscriptum
[illegible] sub eodem Actu.

Hic inducantur praetendentes Dominus Ex parte Domini Joannis Kielczewski et Domini Kielczewo
Sunt: Petrus Kielczewski Thesaurarius Calisiensis filius ~~[illegible]~~ Conn. Mlen. Vence-
slaus Tchorzewski et Joannes Tchorzewski pocillonis filius roe certam inuri-
ant facti et in parata copia porrecta quae videantur in oblatis sub signo
X K P.

Enosus Joannes Kielczewski olim Enosi Petri Kielczewski Thesaurarii Calisiensis
filius sanus recte dedit recepit Quia ille Enosus Adamus Zydowski Joannem Bartho-
chowski et Adamum Kachinski in suos veros et legitimos procuratores ad quae et Actor suus
Universis Judicia cum quibusvis personis roe quarundamque rerum immunitatum debitorum aliarumque quae
cum ingenere personam ex quo fuit et materna eorumque tamen actionatio quae ad reata
sua inducendi Juris Communis Civitatis Sive Terrestris Curia quoque Judicii sui officii Regni tam Terrae
quam Castrensis aut etiam Ordinis Civitatis Regni Petri ad quae Sedet dicit Consistit
cum plenaria facultate ipsorum pro eis eandem promovere defendere Juris tutatis in
eisdem Contraversiis alios in loco sua substituere etc.

155

Feria Quinta post festum S. Martini Pontificis et Confessoris praesentis Anno Domini 1631 Coram officio
Nobilis R. E. Domini Alberti de Bieszyno aut et iurati officii praesentis bene notis sanus ex nostris publicis
singula ubi bonorum fidelis relatio publice libere recepit Quia ipse Citatus tralatus autem Terrenum
Przedecen. per Terrae Terrestris Przedecen. in Przedecz praesentes et immediate Cellebratis praecepto praesentis
emanat spectans Ex parte et ad instantiam Regis Joannis Lowicki Castellani Landensis Actoris Coram
Nobilis Joannem Ciesielski olim Alberti filium de bono ipso quibus citatus pro eo quia ipse de
bono esse non vult ex eo non multos annualibus requisitus eidem Actori extradere laboriosum Andre-
am Smetonem et subditum Actoris proprium de villa Gawrony per ipsum tempore certo mensis praesentis ex campis
violenter recepit sicut ipsorum pecoribus pecudibus pecoribus totaque supellectili donorum per ipsum adrecti
et praesentis citatus apud ipsum arrestatum. Quam non extraditionem idem Actor pensat sibi Coram ipso ad
Quingentas marcas pro dimissione totam ~~[illegible]~~ citatus citatione ipsa sua cum copia citationis de praesentibus bonorum
Ad villam Nacjachowo bona cum quibus citatus ibidem sit Terra sexta post festum S. Bartholomaei Apostoli
praecepto praesentis debitum eandem in mensa subsidiaria praesentis familiae domicilii ibidem praesentis
praesentis posuit de quo sedem pro ut sunt et hoc est debitum publicam notificatum notificatus relinquit

Feria Sexta post festum S. Martini Pontificis et Confessoris praesentis Anno Domini 1631 Coram
officio et Actis praesentis.
Enosus Sebastianus Bonstowski olim Joannis de Delin et Pallum Landensis filius indoneus
Constitutus rei de Conquestrum vulnerum sensit ordine officio praesentis in corpore suo
vulnera infra praesentem velo sub ipsa Scapula dextra vulnus sectum crientum magnum
profundum latum longum et enorme ad interiora usque penetrans Item in fistula superio
Item manus sinistra incipiens a cubito ad brachium usque pertendens Concussum lividum ma

155

157

160

Feria Quarta ante festū Conceptionis Beate Marie Virginis Anno [illegible]

1631 coram esse Dñis

Comparentibus Dñis Consulibus Proconsule plūs nominatis Dñus Lucas Komorowsky in Kothow Abbatis Sancti Egidii Abbas Sancti Aegidii Abbas Cracouiensis Episcopus Vulgo Swodken Brakatzyn Subcamerarius Cracouiensis Vsarchyn Cracouiensis Canonicus Sandomiriensis Thesaurarius Cracouiensis Medobyra Bratya Miasko Podstolich Opoczynski Komorowski Olyka Zgierscziensis Medobyra Bratya Miasko Podstolich Opoczynski Komorowski Olyka Zgierscziensis Vsarchyn Cracouiensis Canonicus Sandomiriensis Thesaurarius Cracoui

Feria Quarta in Vigilia Festi Nativitatis Dñi Nostri

1681 Cor[am] offic[iali] et Aldis Iust[iciariis].

Comp[aru]it p[ro]d[ic]t[us] Cor[am] offic[iali] Cl[er]ic[us] et Aldis Iust[iciariis]. Nich[olaus] Moreland nonagesimus in villa
Tetbenecen decim[us] Iust[iciarius] in[fra]d[ict]i Com[itatus] et Corpore Comitat[us] Juri[s] et Jurisdic[tionis] Com[itis] Dñi
Comitis et abrenunciando p[ro]d[ic]to Cor[am] nob[is] quam dñ se cum bon[is] sua[rum] catallor[um] suor[um] rebus p[ro]d[ic]t[is]
eidem subjic[ien]d[o] et submittendo p[ro]d[ic]to Cor[am] nob[is] p[ro]d[ic]to Cl[er]ico p[ro]d[ict]o verbis Cur[iae]
ipse Nich[olaus] Jurabit Per Deum et Corpus Dñi Nostri Jesu Christi et Sanctos Dei Evangelia per ipsum
sacrosancta manibus corporaliter tacta quod ipse Nich[olaus] Moreland nullum placitum aut querelam
quod habet vel habere pretendit contra Joh[ann]em Hall de Tetbenecen in com[itatu] p[re]d[ic]to Yoman
in genere vel specialiter ex quavis causa seu actione emergente et in quovis placito coram
quocunque Judice vel Justiciario infra Com[itatum] p[re]d[ictum] et Jurisdictionem Com[itis] p[re]d[ict]i
dependente sive coram nobis sive alibi coram quocunque alio Judice vel Justiciario infra
Com[itatum] p[re]d[ictum] et Jurisdictionem Com[itis] p[re]d[ict]i quod dict[us] Joh[ann]es Hall nec
aliquis pro eo nec ipse pro se nec aliquis pro eo Celebrabit Statum Ordinem Constitutionem et
Statutum Regni Regis Caroli nuper Regis Angliae Confirmatum et
Statutum Ordinem et Constitutionem Cleri Provinciae Cantuariensis Anno Domini 1661 Celebratum
Statum Ordinem et Constitutionem Cleri Provinciae Eboracensis Anno Domini 1664 Celebratum
Statum Ordinem et Constitutionem Cleri Provinciae Cantuariensis Anno Domini 1665 Celebratum
Statum Ordinem et Constitutionem Cleri Provinciae Eboracensis Anno Domini 1666 Celebratum
Statum Ordinem et Constitutionem Cleri Provinciae Cantuariensis Anno Domini 1669 Celebratum
Statum Ordinem et Constitutionem Cleri Provinciae Eboracensis Anno Domini 1670 Celebratum
Statum Ordinem et Constitutionem Cleri Provinciae Cantuariensis Anno Domini 1672 Celebratum
Statum Ordinem et Constitutionem Cleri Provinciae Eboracensis Anno Domini 1673 Celebratum
Statum Ordinem et Constitutionem Cleri Provinciae Cantuariensis Anno Domini 1675 Celebratum
Statum Ordinem et Constitutionem Cleri Provinciae Eboracensis Anno Domini 1676 Celebratum
Statum Ordinem et Constitutionem Cleri Provinciae Cantuariensis Anno Domini 1678 Celebratum
Statum Ordinem et Constitutionem Cleri Provinciae Eboracensis Anno Domini 1679 Celebratum
Statum Ordinem et Constitutionem Cleri Provinciae Cantuariensis Anno Domini 1680 Celebratum
Statum Ordinem et Constitutionem Cleri Provinciae Eboracensis Anno Domini 1681 Celebratum
Statum Ordinem et Constitutionem Cleri Provinciae Cantuariensis Anno Domini 1682 Celebratum
Statum Ordinem et Constitutionem Cleri Provinciae Eboracensis Anno Domini 1683 Celebratum
Statum Ordinem et Constitutionem Cleri Provinciae Cantuariensis Anno Domini

165

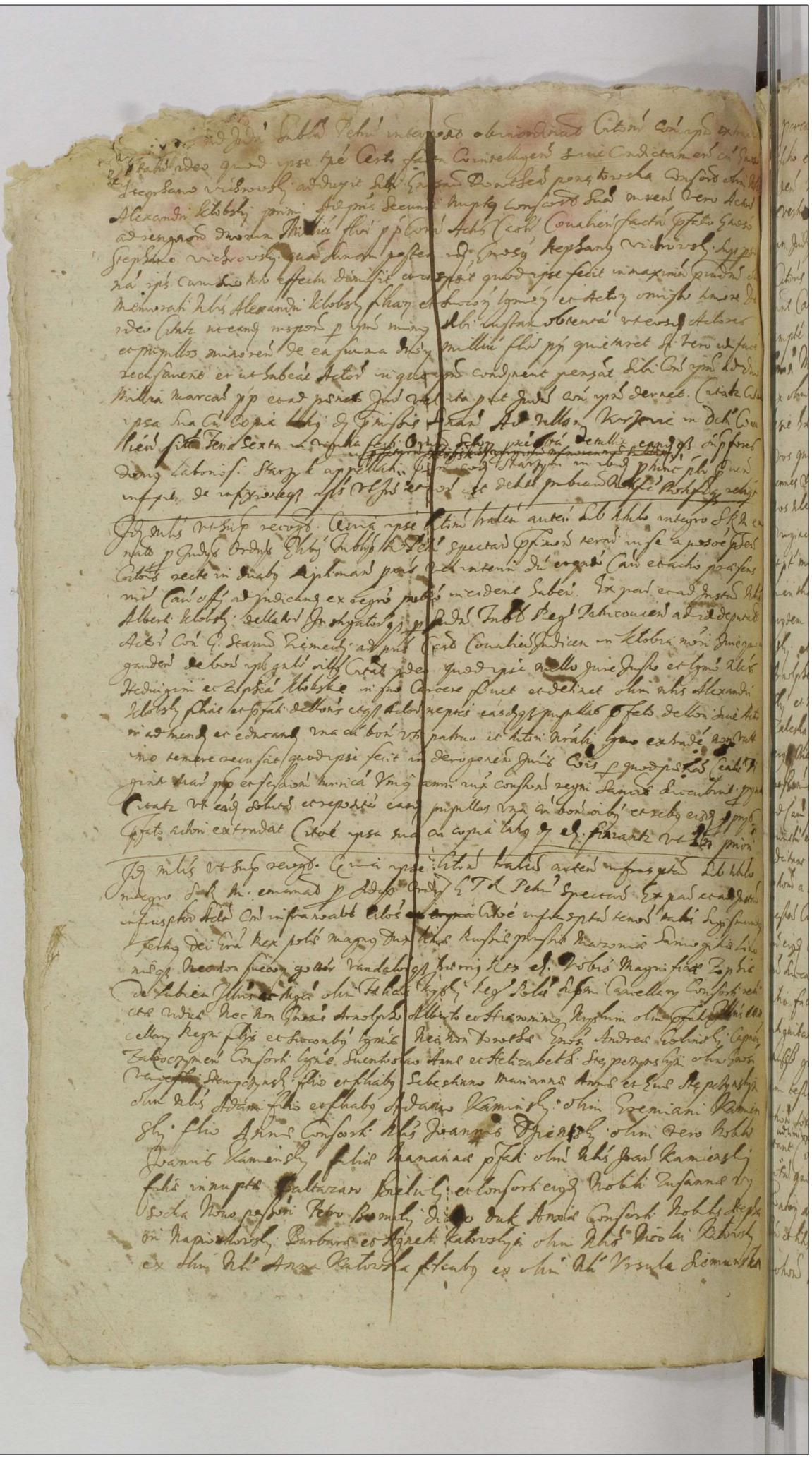

et an aresti contumax exhibit ex eo in tale ipso Coram
Cois p[ro]ph[et]o semp[er] ro[ne] Actoreae quam Citae partis habet p[re]dicta pars Cito
ctorem secundarium p[ro]t Arestu Sibi prioris Condeois inx illius Cou[m] se ad Cassandam
Banoem extradit et Actu p[re]sen de verbo ad verbum insertam Citoni admittente Judicio
p[re]sen in Evasione p[er]petua Citoris et Cau Judicii conclusit Et circa obtentu eiusmodi
Evasionis ulteriora sibi deri ~~expostulavit~~ affectavit Judicii p[ro]ns ordinarius Tal
Reg Retu attenta contumacia p[re]dicti Actoris Jnci Coi et affectoris pars Citata ad Sa
ren Banoem ipsi ro[ne] cuius Cassandae Supra p[re]ptu Citi est extradita una cu
toto ad eam obtento p[ro]cessu approbavit et confirmavit p[ro]ut approbat et confirmat
dat p[re]sen vigé Correxit Daniel Sk Marianus Zalesky Nonus Sradien
m[ag]ra Post cuius quidem ~~[illegible]~~ inserta approbatis ingrossatis ipsi offerendi
Ungle ad se recepit et de eod[em] assumpsit quietavit.

167

Thus Anno Dni Millesimi Sexcentesimi
Trigesimi Primi Daniel Bilinsky
Nonius Castro Praedeo

Wielmożna

Verificacion dn̄i
Insponum in Oriu
ne Primu Anni Dn̄i Mil
lesimi sexcentmi Tri
gesimi secudi

Feliciter Inchoatz

168

1603

Feria [illegible] no festi circumcisionis Dñi Jesv Christi Anno eiusdem 1632 Coram officio et Actis

Alis Stanislaus Wielrzychowsky [illegible] olim alis Andreæ Wielrzychowsky filius [illegible] 163
receden recogn. Cuia ipse Dñus [illegible] in [illegible] Predecen transfusorie sibi recognit
[illegible] alis Gregorius et Nicolaus Wielrzychowskie [illegible] Dñi recognit. generos cui Actis fact
Capitibus Predecen deper [illegible] Certa flor polon utpp residentiæ ex origli summa
trecentorum florenorum polon [illegible] alis Stanislai Rozniecky cuius Dñus Disponens parent
[illegible] Actis ipsden indoptus in [illegible] [illegible] Dñi generos pro decessum eiusden
olim parenti sui benevolum gratu [illegible] alis ad Summam Lipoptam residuitas certas fl
polon attinet facta et recognita [illegible] Predecen debt pium sui quietum Dñus Simon Quinquagin
ta flor polon ad rotam debt eiusd [illegible] se transfusse residuu summa Centum flor polon
per se recognatem in pnti [illegible] alis Stanislai Rozniecky facta et tempestive nu
cupand alias Stanislai Rozniecky de [illegible] summa Quinquaginta flor polon ex pfat
Certis flor polon in se transfusis pp [illegible] satisfactionem et summa pfata restant Centum
flor polon pstan sibi ad pnts die [illegible] Dñus sufficiens pro quietat comitis et liberat
Disponens eand transactionem [illegible] Dñus Simon trecentorum flor polon pro pfinsidem
olim parenti suo [illegible] quia et eand transfusionem per eund alis Dñus sibi recognit.
Dñus pfat Centum flor polon recognit [illegible] cui Actis contentis sibi ac reds pmi
cipalibus in eius desupti in toto Cui Actis annullas et [illegible] sententias.

Sabbato 9t festum Circumcisionis Dñi nri Jesv Christi Ao Dñi 1632 Coram officio et Actis perhibus.

Alis Adamus Zalaski [illegible] Dñi et patris Lamiaen in villa Rozniczany Dñi [illegible]
Dñus Simon Predecen recognit Cuia [illegible] alis Barbaram Jaroslaia alis olim Sebest
ani Kuchyski cuius [illegible] Adamum et Sebastianum Nicolaum Kuchy
gni Helizabetha et Theophilam Kuchyckie eius olim alis Sebastiani Kuchycki filias
et [illegible] Dñi de summa Centum Volorint
et [illegible] in Dñi [illegible] Dñus Sebastianus Kuchycki et [illegible] Barbara Jaroslaia
flor polon p olim Disponentis Actum [illegible] Dñus Sebastianus Kuchycki et [illegible] Barbara Jaroslaia
Consorte Actis ipsden in scriptis Nicolaum [illegible] de tuto et integro [illegible] Dñus ad punctum regis
Baronis Capitanei Dadiensis [illegible] Dñi [illegible] Dñus Adamus Zalaski pubcaeq; illius Actis da
bitationis [illegible] Dñus [illegible] Dñi [illegible] Dñus Adamus Zalaski et [illegible] Barbara Jaroslaia
Adrianum Dñi et [illegible] Baronis Cum eius pubcae Actis annullat et nonnullat perpetuo.

Alis Barbara Jaroslaia alis olim [illegible] Sebastiani Kuchycki Consors relicta respondo
ria et Adamus Dñi et alis Martinus [illegible] Kuchycki [illegible] alis Sebastiani Kuchycki
fi gerendi relinqu Dñi Theophilæ Elizabet et Theophilæ Kuchyckis eius olim alis Sebast
Jani Kuchycki filiis fratribus germ et [illegible] Actis Sami recolendi recognit. Quia ips
Pfatus quod alis Barbara Kuchycka [illegible] Leo et is ipse alis Martinus Kuchycki [illegible] Adamus
Theophilæ Elizabet et Theophilæ Kuchyckis [illegible] Dñi [illegible] olim alis Sebast
Sebastiani Kuchycki filiis et Dñi recognitis pfatis [illegible] quod tali Sabbatine in forma
quam [illegible] Dñus [illegible] Dñi [illegible] Quod tutus et integro [illegible] Dñus pfatus

170

Nobilis Baltazar Wietrzychowski [illegible] recedens [illegible]
[illegible] Zophia Wietrzychowska [illegible] Wietrzychowski filio
[illegible]
[illegible]
[illegible] Centum [illegible]
[illegible] debet certo [illegible] Crana die festi [illegible] S. Joan. Bapt.
[illegible] Sexcentos Tunicenses [illegible] Centum
[illegible] vadio [illegible]
[illegible] Castrensi [illegible]
[illegible] respondebit.

Nobilis Baltazar Wietrzychowski [illegible] recedens [illegible]
[illegible]

balcus wiectrzychowski podpisuie sie na bo
prawe sumy i zakladu

172

Nobilis Joan. Rozicki [illegible] Ecclesiae Chodecensis [illegible]
[illegible] Quia ipse [illegible] Zophia [illegible]
[illegible] Rozicki [illegible] habere
[illegible]
[illegible] Zophia [illegible] recognita [illegible]
[illegible]
[illegible]
[illegible]
[illegible]
[illegible]
[illegible]
[illegible]
[illegible]
[illegible]
[illegible]
[illegible]

170

Nobilis Ana Dzieciaska [illegible] Joan. [illegible]
[illegible] recedens [illegible]
[illegible]
[illegible]
[illegible]
[illegible]
[illegible]
[illegible]
[illegible]

178

182

Feria Tertia [illegible] Anno Dñi 1682 Coram [illegible]

Albertus Korkowsky [illegible] Albert de Korzkowo Korzkowsky [illegible]

[illegible]

Omnes et singulos quorum [illegible]

[illegible]

[illegible]

[

Albertus Krzyski Caput. Przedb.

Feria Secunda pti Dmian Jubilate prox Dñi 1632 Cor offo et Hospeu
offm Actaqs pseu CCl. pli accedens dñs Adamus Borstowsky plubie respondx iegs offo
pseu adhibeans etiñ dcta pseu ingressaq qué Exors Dorothee Ulicziensha olim S. Nico-
lai Ichiczensh. Besanram terra Ploceñ filie et S. Adami Ilewiersh. olim S. Jo. ad Lewie-
sh. filij cosortibus dcpseu insaspiam debitorem et dcis Cor Bobrownicen antem emu
rad mann S. Andree Karpiensky procuratis et judicis Castren Bobrownicen ppria subscpsim
et sigillo Cashi cuius Comunitas hora salua et illesa exhibitam orgis acta suspicionis Caren petens
exhi aberri pseu suspici et dcis pseu demandari Curie quod hucusq pstitit offm pmis
assecuti domo cauda suspensa ab ipso suspicie et dcis demandari decr quod insius
verbum tenore sequitur esq? talis. Actu in Cri Bobrownicen Coram sedra pacis pfestum
Sctae Hedwigis Electa Anno Dñi 1623 Comparuit pelis Cor offo Castren Bobrownicen et dcis
pseu S. Adamus Lewiensh. olim S. Adams Lewiensh. sang nec et corpore exhi dcis
oris ma ppria suis debe recedens pseu ab huius Castren Bobrownicen foro an finis dcm
se cu bonis orbis et suis rebus pstitit quos ad dcis et effectu infrascis pseu attinet totalit
et plenarie in corporam pala pubicqs reqrit. Ac et hos suos dcis de bonis orbis de
bys et obligis suisq; pcuniis debitis et habendis renan ac debens S. Dorothee Ulh
egerobe olim S. Nicolai Ichiczensh. Besanram terra Ploceñ filie Consorti sue
bonis suis omnibus quibuscunq; humanu lex nullius fori pro certo rei hgndi mutui essen
chiqs debit rem et rem in regno Cren quibuscunq; fori hgniata qualibet pro
pstitit Solemni ppositi Instituti d. Joan Baptis qué venit et circa dcta Castren Bo
pseu Curiam ibm sepsen repsentat et mihi non effudem ben dec mo quem ac pseu Dñs
sub dubio dcis de Illri fidei pubi in ejusmodi rebus pseu a bona sua ord dñi obligatis
suisq; pcuniis libere absumpto pro dcto mellis ac rerum pcrum quam pro ea vica ema
dem Progus quod dubio ac debitorem solutu securum ben Cibi ut recepis hinc illis sutio
res Citati de judicio offi Castri Bresten Cmanen hinc inde illis quam dcta competen Dñs
Dñs omissa Cora eod Judice offi Castren Curiose rin eu bne vibz et suo ordine suis ad re
spondend quinqs pareñ subpsit Jo. pmis Citus terra tanquam pemptor pcure dni parere
pdere et vadis ac debito non dcto securum Dñs Dñs pcurie ab eod Judice offi
Castri Bresten non recedem sub fide et sub ordine terre abrenunciat se et pseu
Procures eund pmum pemptum terra et alios ois existe subsequen dignos fore vi
rera vel simplici instrumento archivo pri ingnibz extracta seu ordinem in
tate alioqs dilatoriis et legalibz impedimen non differen sine orbis ordinis appellatis
pregnibz Contrys exceptis peremptoriis exceptis alioqs dor remediis sese ordinem in
spem intend hui seu expedien ordinem omissione tuis Cui nulla pcure terre vegnd
obsero Ex dcis Castren Bobrownicen Ludovico Cornet Grzegorzewsky Andreas Lon
sensky pocurat et judex Castren Bobrownicen mpa Posselius qui supra debre
et ingressu is ut supra ordine ad dcm recepit et de eod ordinis pte pstitit

Offm Actaqs pseu CCl. pli accedens dñs Melchior Jarchy sensky plubie resp dn
dictaqs offi pseu ad hanc et in dcta pseu ingressam Commissarium insi. ac pbm
Jacob Kleczkowski hypodiaconum canonicum Sandecen Scholasticum Kyedecen
servitorem Dnum S. R. M. subscripsit et dcis vris Consulibus Keyserianis Sandecen
civilissim exhibita suspicionis Caren pete pelat a se suspici et dcis Commissarium

certory amicory Velo Jenis Nielubie et cofrand prnedcys et pcorys hb
spes vadiu ogs Quingentaru marcar polon fernall applicate confirmat et ch
cand subnotitas de debito ipsar multo cu[m] iuramt. obligo eig et Interesse sa
Conchis pactis clausis arkadis vadis hijusmodi tenerie compli et exequi minus latis et ob
servare Idcirco sub obligo Quingentaru marcar polon quas etiam die pcepti rndebit
te de bonis suis pri obligatis molis et mobilib. dcis et obligat. debit. voluntes hoc ipso pa
pcis suis debitis et debitis cuig Interesse te.

Feria Secunda pt festu. Nativitis D. N. J. Xpi Ao Dni 1632 Cor ass et tha Jord.
Alis Castellan Elbingensis alis olim Stanislai Branscheski Cancors dereliti Sara recedes
reuigs. Coram ipso Alio Martino Eberhardi et tand Bronislaio Cancellario Comitis de Du
na Mille flor polon Alis recogn. per ipsos alis Jord hb alis vadis nō dimiss debiti
nō exacti et assecurat. pcter debitum alis ab ipso Jordte quietat et liberat
stabit respon cuig Actor ad vadis in hoc Casu ordinat et no[n] aliter nec alio modo.

Alis Lucas Czyrzelewsky olim alis Simon Czyrzelewsky de dcis Jord et alis Bresc
Alis cuig reuigs. Sera suis fuerunt de eadem hb fide pcis orig modo et forma
Iterus et obligatis debitis confessi sunt se quibus pecuis mutuo habe et in pcter habend teneri
ac debere Alis Stanislao Skrzyhi et alijs suis creditis Ignis summam Viginti flor polon quadrin
flos grossi hujus Civitatis modo et forma in regno Curren recipi certis mutuo hinc et assentis
debiti debend die et loco ac ter Jord C. Cr. p Crona die festi S. Michaelis Archangeli pxi
venturi realit cum effecti dand reponend et numerand Idcirco sub obligo bonor suor pcar
sue vadii p quo Actor Alis pcentis rndebit

Feria Tertia pt festu Nativitis D. N. J. Xpi Ao Dni 1632 Cor ass et tha Jord
Alis Albertus Radosteuski alis Stanislaus Radosteuski filij cuig reuigd reuigs.
Coram ipso Magco Stanislao Rysanthi Castellano Cracouien de Spinā Cancellario flor polon
Alis recognit p ipsos Actis Actedecen suū simplex debitū ad solvend sub Alis vadio nup
et assecurat a pcter dictis fratribus Alis ab ipsis pdicta quietat respon cuig Actor

Jd. reuigs. Coram ipso nup respondent Petronieni deliberat Alis recognit. pales Stan
Alis et Alberto Radosteuskis alis Joannis filiis hujus Civitat Sexagenta flor polon Coram
Actis Actedecen Actionem suam ad vadia Summa vadii obligat cuig debitores
Contenta nil obstante et de eis suis fuerunt assecurand sed hoc ex integro respon cuig debi
tores nō contendere sed de quanto nō contendere dictis Stan Rysanthi Castellano Cracouien de
Lucanty super sufficienda et cauenda satisfactione obligat Alis et Petronieni ordinab ab cuig dictis Castellano
Cracouien et Alis de omnibus contentis transactis transfusis ac ni pcedend alicui in corporas Ac
factis per ipsos sed plenaria potestate etc.

† Alis Lucas Dzierzgowsky ordinis Cisterciensis pro tempore Abbas Alis Andreas Cze
reuigs. Coram ipso Abbate et duobus Cisterciensis Conventus Alis Stanislai Czesla
Alis filior Judicis Castellani Radomien et Alis olim Catharinae de Zapielnice Czeslawska
eiusd olim Stanislai Czeslawsky Consortis pro alis filiis de summa Centū septuaginta fl
pcis suis mutuo recepit a nobis Dzierzgowsky pro nunc Alis Alberto Kozmiecki et Stanislao eius
Petri pro tempore existentibus Alis Andreae Gabbata pro Domino Cantate
Petri proxime futuri sub obligo bonor ad exemend dictis Abbatis Andreae Gabbata pro Domino Cantate
pro Anno 1634 exclusive et inde ad Festum Kozmiecki dictis Abbatis
transitum tangend hanc pcatam Czeslawsky summam pro dictis pactis et conventis
nobis Abbati quietat solvend et pcentis fide quietat et liberat pro
cuig absurgi Civitatis et cuiusvis pcone hujus Regni pcentis esse exercend nacti
vadii seu vadij Contenti in hoc Casu ordinat et nō aliter nec alio pcessu
de Cuius etc. In quor fidem dictis obligo bonis cedie et conde scandi Cpitis pcentis
sumpsit pactis pcepit recognit et manu sua obligat mediant.

Inquisitores Jud Curie hug ad pleta ... offensie subscripto ... Anno Dñi
celebrati hug ... pro Comparend Petro et Beatrice ejusd
Suerbolaci Pomerancki Subdelegatis maczij Lubomelski

Jazwie Pow 191

Coram eisdem Subdelegat

Comparuit Petrus Inquisitor Judex Castri Predicti Jang recedend regnd Quia ipse
Ex parte Domini Paduli Rosch de Jarais Civis Dni Quia magnata quia ipse Dñus pedi potest
Altera Dignis Quatuor Jurat pecuniis Dñi regnd Petend Bosch Alberti Dñi regnd
Civis inspic et Officiend Jurisdictionis quietes Petro Inquisitori Dñi Castri predicti

Quia Suerbolaci Pomerancki et Stephani Civis Dñi Castri Jazwie Dñi Alberti Jazwie recend
Recognit Quia ipse Jazwie et Inquisitor de Jurata et Juramento certis interesse vocat
Prestande Coram eis in Villa Jazwie Dñi et Civis Dñi et Castro Dñi et Jurament
Tandi Coram eis in Jure et Curia Dñi et Civis Dñi et Castri Dñi et Juramento
Facto Dñi ipsi Juratores Dñi Castri predicti quietes Petro Juramento Dñi Castri predicti

Coram eisdem Subdelegatis Stephanus Civis Dñi Castri Jazwie Dñi et Petrus Inquisitor
Recognit Quia ipse Jazwie et Inquisitor de Jurata et Juramento certis interesse vocat
Prestande Coram eis in Villa Jazwie Dñi et Civis Dñi et Castro Dñi et Juramento
Tandi Coram eis in Jure et Curia Dñi et Civis Dñi et Castri Dñi et Juramento
Facto Dñi ipsi Juratores Dñi Castri predicti quietes Petro Juramento Dñi Castri predicti

Coram eisdem Subdelegatis Stephanus Civis Dñi Castri Jazwie Dñi et Petrus Inquisitor
Recognit Quia ipse Jazwie et Inquisitor de Jurata et Juramento certis interesse vocat
Prestande Coram eis in Villa Jazwie Dñi et Civis Dñi et Castro Dñi et Juramento
Tandi Coram eis in Jure et Curia Dñi et Civis Dñi et Castri Dñi et Juramento
Facto Dñi ipsi Juratores Dñi Castri predicti quietes Petro Juramento Dñi Castri predicti

Coram eisdem Subdelegatis Stephanus Civis Dñi Castri Jazwie Dñi et Petrus Inquisitor
Recognit Quia ipse Jazwie et Inquisitor de Jurata et Juramento certis interesse vocat
Prestande Coram eis in Villa Jazwie Dñi et Civis Dñi et Castro Dñi et Juramento
Tandi Coram eis in Jure et Curia Dñi et Civis Dñi et Castri Dñi et Juramento
Facto Dñi ipsi Juratores Dñi Castri predicti quietes Petro Juramento Dñi Castri predicti

Coram eisdem Subdelegatis Stephanus Civis Dñi Castri Jazwie Dñi et Petrus Inquisitor
Recognit Quia ipse Jazwie et Inquisitor de Jurata et Juramento certis interesse vocat
Prestande Coram eis in Villa Jazwie Dñi et Civis Dñi et Castro Dñi et Juramento
Tandi Coram eis in Jure et Curia Dñi et Civis Dñi et Castri Dñi et Juramento
Facto Dñi ipsi Juratores Dñi Castri predicti quietes Petro Juramento Dñi Castri predicti

Eodē die et Anō quibꝰ supꝭ. Coram Ihon̄e Marchino Dbrevsh. in Cancellaria dē
Vede Thesaurio p̄fecto Alberto milite Comitiꝫ hꝫ Capreum Pyedeuer ad Acht̄ nostra
Sphm̄ in Cōdēn̄ fori generalis Acht̄ nostrꝫ ipsiꝰ Regiꝫ Maiestatis aut Juris Regii competentis obsequ
Rebellionis Cam̄ hac de rebellione nisi Coram̄ Rege aut alio Cōpetenti Judice
Die 9 Aprilis compleꝫ offrꝫ et Acht̄ posuit.

Jo. Lucas Albertꝫ milites Comitiꝫ hꝫ Capreum Pyedeuer ad Actā nostra Sphm̄ in Cōdēn̄ fori generalis Acht̄ nostrꝫ ipsiꝰ Regiꝫ Maiestatis aut Juris Regii competentis obsequ
Rebellionis Cam̄ hac de rebellione nisi Coram̄ Rege aut alio Cōpetenti Judice
Die 9 Aprilis compleꝫ offrꝫ et Acht̄ posuit.

N. Jo. Lucas Albertꝫ milites Comitiꝫ hꝫ Capreum Pyedeuer ad Actā nostra Sphm̄ in Cōdēn̄ fori generalis Acht̄ nostrꝫ ipsiꝰ Regiꝫ Maiestatis aut Juris Regii competentis obsequ
Rebellionis Cam̄ hac de rebellione nisi Coram̄ Rege aut alio Cōpetenti Judice
Die 9 Aprilis compleꝫ offrꝫ et Acht̄ posuit.

N. Jo. Lucas Albertꝫ milites Comitiꝫ hꝫ Capreum Pyedeuer ad Actā nostra Sphm̄ in Cōdēn̄ fori generalis Acht̄ nostrꝫ ipsiꝰ Regiꝫ Maiestatis aut Juris Regii competentis obsequ
Rebellionis Cam̄ hac de rebellione nisi Coram̄ Rege aut alio Cōpetenti Judice
Die 9 Aprilis compleꝫ offrꝫ et Acht̄ posuit.

N. Jo. Lucas Albertꝫ milites Comitiꝫ hꝫ Capreum Pyedeuer ad Actā nostra Sphm̄ in Cōdēn̄ fori generalis Acht̄ nostrꝫ ipsiꝰ Regiꝫ Maiestatis aut Juris Regii competentis obsequ
Rebellionis Cam̄ hac de rebellione nisi Coram̄ Rege aut alio Cōpetenti Judice
Die 9 Aprilis compleꝫ offrꝫ et Acht̄ posuit.

Marchus Velserꝰ

Jacobus Alexander

bonis possessionibus reliquis et de adempta Jurisdictione ac pacta gressa et manifestationibus de quo Iuramento relato fecerit fidem Iosephus Petrus [illegible] et [illegible] Petrus Cornarius quod obtinuit.

Feria Quinta vt Festum. Sybilla Thoma [illegible] Mensis Maij Anno Dni 1682 Coram officialitate Spectabilis Venerabilis ac Religiosi Viri Domini Stephani Vanbeverly in Sacra Theologia Doctoris et Abbatis Monasterij Sancti Stephani de Castro Bononiensis Ordinis Sancti Benedicti Congregationis Sancti Salvatoris Lateranensis Vicarij Generalis in Spiritualibus et Temporalibus per Illustrissimum ac Reverendissimum Dominum Dominum Franciscum Barbadicum Dei et Apostolicae Sedis Gratia Episcopum Castellanum Venetiarum Patricium Dignissimum Comparuit Magnificus Dominus Nicolaus Bembo Quondam Magnifici Domini Francisci Procuratoris Sancti Marci Patricius Venetus Procurator Magnifici Domini Petri Quondam Magnifici Domini Francisci Bembo Procuratoris Sancti Marci Patricius Venetus Frater Germanus Dominae Christinae Bembo Uxoris Magnifici Domini Nicolai Contareno Quondam Magnifici Domini Petri Procuratoris Sancti Marci Patricius Venetus Nomine Dictae Dominae Christinae Bembo Uxoris Dicti Magnifici Domini Nicolai Contareno Quondam Magnifici Domini Petri Procuratoris Sancti Marci Patricius Venetus

Feria Quarta in Crastino festi Sancti Matthei Apostoli et Evangelistæ Anno
1682 Coram officio etc. Posen.

N. Officium Actoris Posen. CC. per Advocatum Rdi Andream Przebocky Decanum Gnesn.
Posen. Palatinum Posen. Starostam Posen. Equum Calvum alias vulgo Hallerz grzywacz
Posen. Palatinum Posen. Starostam Posen. Equum Calvum alias vulgo Hallerz grzywacz
Rei Chronegk Dapifer Posen. Castrum Posen. Medicum Equum alias Schimmel Karmazyn
Rei Chronegk Dapifer Posen. Castrum Posen. Medicum Equum alias Schimmel Karmazyn
Mechowym plotnem Gierwonym pod Dyabli Storkiem Dapregami Obrimi y Torkiem
Mechowym plotnem Gierwonym pod Dyabli Storkiem Dapregami Obrimi y Torkiem
Vremi Spuszkhami, Skrzydłami Dwoiemi Drzewianą białą oprawą
Vremi Spuszkhami, Skrzydłami Dwoiemi Drzewianą białą oprawą
Białłe Sabrang Oferdyk, Palendrowy turkusowym Skotarczym Dziergamy ad
Białłe Sabrang Oferdyk, Palendrowy turkusowym Skotarczym Dziergamy ad
Naschwem Blekitnem Okiedrzonem Ogłowiem Gerwonemi Cugami Suwad
Naschwem Blekitnem Okiedrzonem Ogłowiem Gerwonemi Cugami Suwad
Posel Bilinsky in Campi Villa Kalisz Ivo mo ad Clarum Dnum Dnum Gnesn. pertin
Posel Bilinsky in Campi Villa Kalisz Ivo mo ad Clarum Dnum Dnum Gnesn. pertin
Quodq tertio Quod citra vagantes arcendi quem ipsum prò ut dicitur percepit et in presentiarum
Quodq tertio Quod citra vagantes arcendi quem ipsum prò ut dicitur percepit et in presentiarum
Dñi rd. in Christo Supplicy alias Andreas Przebocky Decanum Gnesn. Vicar.
Dñi rd. in Christo Supplicy alias Andreas Przebocky Decanum Gnesn. Vicar.
Supplicis reby sibÿ essentiæ et eund ad se accepit ad cuius extradicionem offic
Supplicis reby sibÿ essentiæ et eund ad se accepit ad cuius extradicionem offic
prò eund eund Dna ad reby Supplicis sibÿ ipsi extradidit de cuius extradicione
prò eund eund Dna ad reby Supplicis sibÿ ipsi extradidit de cuius extradicione
rs rd alias Andreas Przebocky ipsum prò Dñe Supplicis Sr. Chrysten Bilinsky ge
rs rd alias Andreas Przebocky ipsum prò Dñe Supplicis Sr. Chrysten Bilinsky ge
tenit quietatgs esse. Actgs vsus rs rd Supplicis alias Andreas Przebocky
tenit quietatgs esse. Actgs vsus rs rd Supplicis alias Andreas Przebocky
Sany recedendi recogn. Cui ad Supplicis gs Dñus Dñe Supplicis Sr. Chrysten
Sany recedendi recogn. Cui ad Supplicis gs Dñus Dñe Supplicis Sr. Chrysten
Bilinsky de et Exp. bonis suis gnlr. sibÿ Dñus et reby Dñe Supplicis rdm.
Bilinsky de et Exp. bonis suis gnlr. sibÿ Dñus et reby Dñe Supplicis rdm.
Confessed Supplicis gnlr. sibÿ Dñus et reby Dñe Supplicis rdm. Sabath. eund esse Posen. CC.
Confessed Supplicis gnlr. sibÿ Dñus et reby Dñe Supplicis rdm. Sabath. eund esse Posen. CC.
Dñe et Exp. existen subintrit visibe ergs obligat eund Sphat se se mis
Dñe et Exp. existen subintrit visibe ergs obligat eund Sphat se se mis
Sentatis et ab esse Posen. esse dimissi Dna cui reby Supplicis obiit rem Dñi rd Cri
Sentatis et ab esse Posen. esse dimissi Dna cui reby Supplicis obiit rem Dñi rd Cri
esse actgs Posen. Dñi et ab actu Posen. ni diabo negotis Supplicis integre absen
esse actgs Posen. Dñi et ab actu Posen. ni diabo negotis Supplicis integre absen
Stchere Dñus Posen. Interim vsq ab ni impedimenti Quod si quid eund esse Posen.
Stchere Dñus Posen. Interim vsq ab ni impedimenti Quod si quid eund esse Posen.
Dñe et Exp. existen vsq ergo eund et rem Supplicis Sphat ergo prò quod Dñus
Dñe et Exp. existen vsq ergo eund et rem Supplicis Sphat ergo prò quod Dñus
Judex et esse Regni Vladislavien. Dñus fecit ab eund Dñi impedimenti et citra pestis
Judex et esse Regni Vladislavien. Dñus fecit ab eund Dñi impedimenti et citra pestis
de Quod Dñe vsq ergo eund et rem Supplicis Sphat exoriundi Dñus esse Posen. CC.
de Quod Dñe vsq ergo eund et rem Supplicis Sphat exoriundi Dñus esse Posen. CC.
exas ni Dñi Judex et esse Regni Vladislavien. Dñus fecit ab eund Dñi impedimenti et citra pestis
exas ni Dñi Judex et esse Regni Vladislavien. Dñus fecit ab eund Dñi impedimenti et citra pestis
rare vagantes reddens Quod Dñus ad reas exeund et adimplere tenebr
rare vagantes reddens Quod Dñus ad reas exeund et adimplere tenebr
ad quos Literis suis Dñus impetrat Dñi Certa Marcas pecun. prout Dñus
ad quos Literis suis Dñus impetrat Dñi Certa Marcas pecun. prout Dñus
Citatg Dñi peniter vadebit.

Feria Secunda ad festum S. Michaelis Archangeli proxime Anno 1682

N. Coram officio etc. Posen.

Officium Actoris Posen. CC. per Advocatum Rdi Andream Przebocky Decanum Gnesn.
Officium Actoris Posen. CC. per Advocatum Rdi Andream Przebocky Decanum Gnesn.
Posen. Palatinum Posen. Starostam Posen. Equum Alant alias
Posen. Palatinum Posen. Starostam Posen. Equum Alant alias
Vulgo Hallerz gnedy czerwonawy Obrocznego Siedmioraz Dobrze Stroy Dna ad equitem
Vulgo Hallerz gnedy czerwonawy Obrocznego Siedmioraz Dobrze Stroy Dna ad equitem
alias Schabraky et Cuthiki in Karmazynowym Dopregami Obrimi y Torkiem
alias Schabraky et Cuthiki in Karmazynowym Dopregami Obrimi y Torkiem
Chowey Spuszkhami y Skrzydłami Dwoiemi Drzewianą białą Sabrang y
Chowey Spuszkhami y Skrzydłami Dwoiemi Drzewianą białą Sabrang y
Oferdyk Palendrowy Skotarczym Dziergamy Adamaszkowym Blekitnem
Oferdyk Palendrowy Skotarczym Dziergamy Adamaszkowym Blekitnem
Naschwem Szpetlikami Gerwonemi ad eundi Stagg Biała Valend esse
Naschwem Szpetlikami Gerwonemi ad eundi Stagg Biała Valend esse
Chorum eund Supplicis etres Dna ad Dñus Dñi Michaelis Sabbathi
Chorum eund Supplicis etres Dna ad Dñus Dñi Michaelis Sabbathi
Illus et Magci Dñus de Dñis Opalinsky Dapifer Regni Poloniæ Dñus
Illus et Magci Dñus de Dñis Opalinsky Dapifer Regni Poloniæ Dñus
Supplicis asserent Quod is ad Illustrem Albertum Radzieiowsky Dñi et Dñis rs Supplicis
Supplicis asserent Quod is ad Illustrem Albertum Radzieiowsky Dñi et Dñis rs Supplicis
Constat rone effugiendi eund Supplicis Regni Stationis actu esse Posen. ad diem rem
Constat rone effugiendi eund Supplicis Regni Stationis actu esse Posen. ad diem rem
extradidit de cuius eund Regni Supplicis extradicionem rs rd Dñus esse Posen. Dñus
extradidit de cuius eund Regni Supplicis extradicionem rs rd Dñus esse Posen. Dñus
Michael esse prò Dñe et Exp. existen Dñus Dñe Supplicis Sr. Chrysten Bilinsky
Michael esse prò Dñe et Exp. existen Dñus Dñe Supplicis Sr. Chrysten Bilinsky
et Stanislaus Radzieiowsky quem ad actus Posen. ipsius Dñus Dñe Supplicis Sr. Chrysten Bilinsky
et Stanislaus Radzieiowsky quem ad actus Posen. ipsius Dñus Dñe Supplicis Sr. Chrysten Bilinsky
sby subscend Andreas Przebocky Decanus Gnesn. Vicarius Generalis rndebit.
sby subscend Andreas Przebocky Decanus Gnesn. Vicarius Generalis rndebit.

Feria Quarta in Crastino festi S. Michaelis Archangeli Anno Dñi millmo
Sexcentmo Trigesimo Secundo Coram Egrio Stephano Lascy Jurisdicto
legato per Magnum Albertum de Drobnitz Equitem Capitaneum Lyzedd ad Curiam nostram
dominum pro loco tunc quidem Actus vigesimo quarto Octobris ultimo preteriti Comparentibus
hinc Egrio Subdelegato Curiæ dicti Loci ex vna et Egrio Stanislao Jaxa Subdelegato
ex altera Curiæ Lyzedd Actum est ut infra
201
Magnus Albertus de Drobnitz Equitis Capitaneus Lyzedd Sancy recedens recognouit.
Se et suos successores de et super bonis suis omnibus et singulis ex vna et Egrio Stanislao Jaxa
obligasse et vtrumque Contrahentium quemlibet eorum pro se et suis bonis omnibus
tenere ac debere Egrio Stanislao Jaxa Subdelegato Curiæ dicti Loci Lyzedd quemlibet
suorum Successorum Curiæ Capitaneos Lyzedd quemlibet scilicet eorum pro tempore
existentem et suos in Regno Curiæ Lyzedd et circa Adventum Festi S. Joannis
Baptistæ proxime venturi realiter et cum effectu dicta bona reparare
festi Natalitii S. Joannis Baptistæ proxime venturi realiter et cum effectu dicta bona reparare
et numerare Egrio Stanislao Jaxa Subdelegato Curiæ dicti Loci Lyzedd sexcentos
florenos Polonicos Curiæ Capitaneo Lyzedd Sancy recedenti vel cui ipse commisit Vadium Catalogi
peremptorie tenebit. Albertus Keyss Capit. Lyzedd

Egrius Albertus de Drobnitz Equitis Capitaneus Lyzedd Sancy recedens recognouit. Se et suos
successores de et super bonis suis omnibus et singulis ex vna et Egrio Stanislao Jaxa
Subdelegato Curiæ dicti Loci Lyzedd nomine et pro parte Egrii Stanislai Jaxa
Subdelegati Curiæ dicti Loci Lyzedd quemlibet eorum pro se et suis bonis omnibus
tenere ac debere Egrio Stanislao Jaxa Subdelegato Curiæ dicti Loci Lyzedd
ibidem presenti Curiæ Capitaneo Lyzedd et successoribus suis Capitaneis Lyzedd
Veri certi multi esse debitoris quemlibet eorum pro se et suis bonis omnibus
in Regno Curiæ Lyzedd existentibus et circa Adventum festi S. Joannis Baptistæ
proxime venturi realiter et cum effectu dicta bona reparare et numerare
Egrio Stanislao Jaxa Subdelegato Curiæ dicti Loci Lyzedd sexcentos florenos
Polonicos Curiæ Capitaneo Lyzedd Sancy recedenti vel cui ipse commisit Vadium Catalogi
peremptorie tenebit. Albertus Keyss Capit. Lyzedd

Egrius Albertus de Drobnitz Equitis Capitaneus Lyzedd Sancy recedens recognouit se et suos
successores de et super bonis suis omnibus et singulis ex vna et Egrio Stanislao Jaxa
Subdelegato Curiæ dicti Loci Lyzedd nomine et pro parte Egrii Stanislai Jaxa
Subdelegati Curiæ dicti Loci Lyzedd quemlibet eorum pro se et suis bonis omnibus
tenere ac debere Sacræ Regiæ Majestati Domino Nostro Clementissimo
Egrio Stanislao Jaxa Subdelegato Curiæ dicti Loci Lyzedd quemlibet eorum pro se et suis
bonis omnibus in Regno Curiæ Lyzedd existentibus et circa Adventum festi S. Joannis
Baptistæ proxime venturi realiter et cum effectu dicta bona reparare et numerare
Egrio Stanislao Jaxa Subdelegato Curiæ dicti Loci Lyzedd sexcentos florenos
Polonicos Curiæ Capitaneo Lyzedd Sancy recedenti vel cui ipse commisit Vadium Catalogi
peremptorie tenebit. Albertus Keyss Capit. Lyzedd

Egrius Albertus de Drobnitz Equitis Capitaneus Lyzedd Sancy recedens recognouit se et suos
successores de et super bonis suis omnibus et singulis ex vna et Egrio Stanislao Jaxa
Subdelegato Curiæ dicti Loci Lyzedd nomine et pro parte Egrii Stanislai Jaxa
Subdelegati Curiæ dicti Loci Lyzedd quemlibet eorum pro se et suis bonis omnibus
tenere ac debere Sacræ Regiæ Majestati Domino Nostro Clementissimo
Egrio Stanislao Jaxa Subdelegato Curiæ dicti Loci Lyzedd quemlibet eorum pro se et suis
bonis omnibus in Regno Curiæ Lyzedd existentibus et circa Adventum festi S. Joannis
Baptistæ proxime venturi realiter et cum effectu dicta bona reparare et numerare
Egrio Stanislao Jaxa Subdelegato Curiæ dicti Loci Lyzedd sexcentos florenos
Polonicos Curiæ Capitaneo Lyzedd Sancy recedenti vel cui ipse commisit Vadium Catalogi
peremptorie tenebit. Albertus Keyss Capit. Lyzedd
Egrius Stanislaus Jaxa Subdelegatus

Eodem die et Anno quibus supra coram dictis et Actis Egrius Stanislaus Jaxa
Subdelegatus Curiæ dicti Loci Lyzedd Egrium Thomam Lubowski Regium
Curiæ Lyzedd Advocatum Consortem suum Secundum Depositi in Villis Dzierzbie et Zyrz
Curiæ Lyzedd Consortibus suis Secundum Depositi in Villis Dzierzbie et Zyrz
Curiæ Lyzedd Responsum ad Sedem et ibique quod alio possessionis Sedem Stanislaus
Jaxa Subdelegatus Curiæ dicti Loci Lyzedd

et Lythis obsignat Vadio[rum] dulle flor[enorum] polon[orum] valat[ae] approbant confirmat et ratif[icat]

Libertat[em] testand[i] in isto mutuo et ab[solutionem] omnium suorum cum duc[atu] de bon[is] suis[que]

aliis mutuis et mutuor[ibus] Literis et obligac[ionibus] Vbiq[ue] confiz[endi] super[ius] mutuat[is] et

mutuand[is] et in possed[endo] Sabbin[um] cand[em] Intercal[ari] seu combin[ari] cu[m] alijs cuiusq[ue] Interes[se]

punctis clausulis artic[ulis] Vadij hystamen[ti] relig[ui] p[rin]cipalibq[ue] obu[m] tenore com[pl]e

exequi, mutuatarijq[ue] obseruare[m] Ego dict[us] Vadij dulle flor[enorum] polon[orum] p[ro] ut[ra]

q[ue] dict[is] obligac[ionibus] p[re]mitt[endis] respondebunt

Albertus Kyzek Capel. Pzdw[ensis] Lukasz Lowinsky m[anu] p[ro]p[ri]a

203

Coram officiali

Feria Quarta ante festum Sci Stanislai Martiris Illustr[is] et Ao Dñi 1682

Adam Redus Jacobus Kalinsky Canonicus Cracouien[sis] et Stanislaus

de Boguszyce Kalinsky [illegible] pro ut ad actum dicti recedendi respective

ex vna Interessati certe[ra] ex parte Cognitum et recognitum vocat[is] certam rem et

pecuniam exposit[am] de et super certa debita, Rei Iudicium Octobris in Curia Vladislauien[si]

ad Corpora manibus dicti reuerendi Domini Episcopi Vladislauien[sis] Quingentas florenos

polon[icales] vallat[as] et approbat[as] confirmat[as] et ratificat[as] Subiecerunt se debitores in[fra]scripti

et ad Cracouien[sem] cum suis coobligatis Iudicium et Curiam Intercal[ari] cum obligatis eiusd[em] Interessati pund[is]

clausulis articulis Vadij hystamenti in tenere debitores complere ac vnus alteri exequi

dict[um] Quingentarum florenorum per polon[icos] coron[atos] Vadij. Cetera [illegible]

quemadmodum in pacto Preston[ensi] respondebunt.

Jacobus Kalinski Ignatius Cossiecki m[anu] p[ro]p[ri]a

Stanislaus Kalinski

Feria Secunda vigilia festi Sancti Euangelistae Anno Dñi 1682 Coram eodem

Nobilis Adamus Dzierzgowski de Dzierzgowo Dzierzgowski [illegible] et ad infrascripta

et alias ad hoc legitime constitutus [illegible] Cum eius

consensu et beneplacito [illegible] Cum eius

Quidem ipse et integram suam sortem [illegible] in Villa Chrostowo

Dzierzgowski [illegible] Ignatium Chrostowski [illegible] in Chrostowo

Nobilis Stanislaus Chrostowski [illegible] Nobilis Adam Dzierzgowski Consortes ipsius eiusq[ue]

Nobilis Nobilis olim Eius Dzierzgowski de Dzierzgowo [illegible] obligauit in perpetuum

Ignatius Chrostowski in summa certa de quingenti florenorum [illegible] Except[is] tamen

[illegible] et recognit[is] Except[is] portis pro oblatione eius[dem] et

[illegible] et his pro[ut] [illegible] Ad quae

Nobilis Stanislai Chrostowski [illegible] [illegible] Ac eandem in se recognitam

[illegible] obligata exceperit [illegible] [illegible] Ac eandem in se recognitam

Nobilis olim Eius Dzierzgowski de Dzierzgowo amittat [illegible] Ignatius Chrostowski

Iure Dzie et proprietate ad Capetend[um] obligat[ionis] eiusdem [illegible] Obligatus Ignatius Chrostowski

decend[um] in se recognitam dentur[a] Contentus [illegible] Crambi [illegible] Ad ex eadem

Obligata [illegible] et de eius summa vel quoquo alio reservando ante quem

exequi sed totum et integrum ius et beneficium quoquo modo competens

Nobilis Nicolaus olim Valentini Dzierzgowski dict[us] Dzierzgowski filius Magnificus Ignatius

Sancti Stanislai [illegible]

[illegible] et omnia sibi recognit[a] ab[solutionem] [illegible] [illegible]

transfixit transmisit et in pede Curiae Cracou[iensis] Actis Coram eodem

204

Feria Sexta ante festum Sti Nicolai Pontificis proxime huius Mensis Decembris

Rendus Mathias Wilczyneński Vicarius et Officialis Villæ Przeworsk Decretorum Doctor Lambertus Sitko Sacræ Theologiæ Professor Decanus Ecclesiæ Collegiatæ Sti Stanislai Episcopi Cracoviensis Castellanus Castellaniæ Cracoviensis Subdelegatus in hac parte Regius Stanislaus Pyrowski Castellanus Cracoviensis Subdelegatus in hac parte Certus per Dominum Actum Paulum Brzezowski Cancellarium Metropolitanæ Ecclesiæ Gnesnensis Commissarium Generalem Castellaniæ Cracoviensis Subdelegatum in hac parte Commissarium Certas per Dominum Actum Stanislaum Pyrowski Castellanum Cracoviensem Subdelegatum in hac parte Commissarium Certas

Stronie powinny. Sobie Skrzymać y wypełnić pod zakładem Czte[illegible]
monety y liczby Polski. Na co się dla lepszy wiary y pewności rękami swo[illegible]
własnemi Pan Łukasz Ogorzelewski. Imieniem y swoim y P. Matki swoiey Pan
Prostinski y przyiaciół Zopopolnych Pana Wojciecha Skrzyskiego y Pana Andrzeia
Kwiatkowskiego podpisuią y onę Xięgami Grodzkimi przedechymi y zakładem
wyżey mianowanym roboruią. Datum et Actum Dzie et Anno quibus supra. Łukasz Ogorze
lewski ręką swą Wojciech Prostinski podpisuią się ręką swą Andrzey Kwiatkowski
mpa Wojciech Skrzyski mpa Post cuius quidem [illegible] Intercessionem ingrossatum [illegible] offe
rent Omnia ad se recepit et de eodem [illegible] quietavit quinedque praesens.

Finis Suae Anni Dni
Millesimi Sexcentesimi Trigesimi Secundi

Daniel Bilinski
Notarius Castrensis Przedecensis
mpa

209

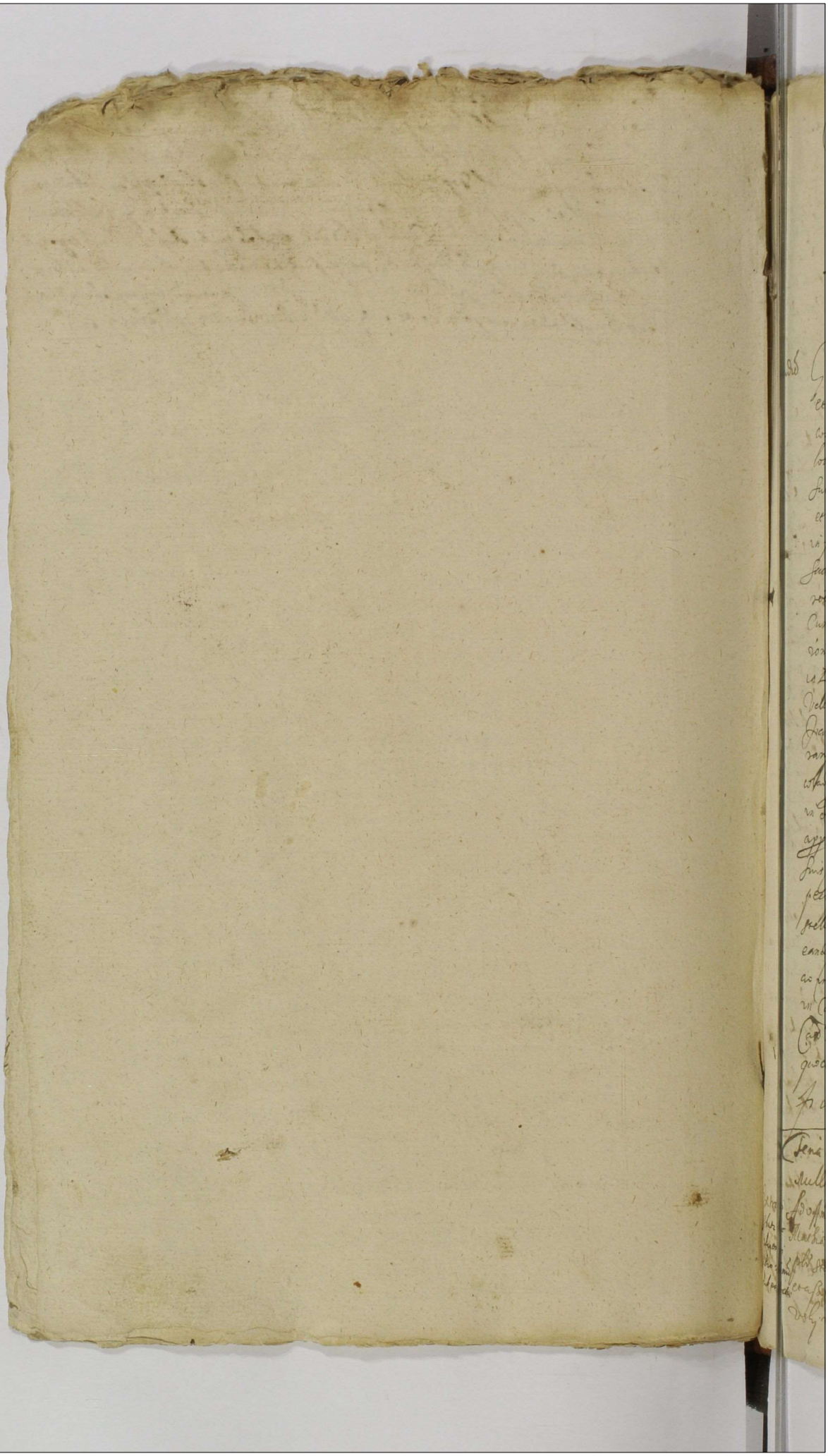

Tercia Quinta post
Circumcisionis Dñi
Tercia Anno 1633
Coram Officio et Actis

Extradō

Nouerint Petrus Lorchosk Lacky Stanislai olim Petri Lorchosk Lacky de Dobrzeń et Sabina Conradi filius mantio per se et Dñam Ursula de Rożnow Craca de Sholowosha olim Dñi Gabrielis Sołuskowsky cui Dñs Conradus Craca de Sierdzeina Sholowosha peperit filiam eius Dñam Petri Lorchosk Lacky Consortem sua cui eius dem fuit dispensatum Matrimonium et ad inuicem habendum et bene vixerunt et benevole conservarunt pro Consensu et effectu matrimonij inuicem sibi mutuo et ad inuicem sibi promiserunt se habere pro legitimis Coniugibus et ea omnia et singula facere debere et teneri quę legitimi Coniuges facere debent et teneri Ita tamen quod ipsi Petrus Lorchosk Lacky et Sabina Conradi filius mantio pro se et suis heredibus successoribus et posteris quibuscunque Bona mobilia et immobilia Jura et Actiones quę ipsi Petrus Lorchosk Lacky et Sabina Conradi filius mantio habent et habere possunt in futurum Inter se mutuo et ad inuicem sibi reciproce recognouerunt et quilibet illorum pro interesse eius pro ma sua rerum verborum Quia ipsi Inter se Contrahentes certam seu certos pactos de renuntiatione rerum et bonorum in eadem Interrogatione et Contractu de dato Feria Secunda post festum Circumcisionis Domini proxime præteriti præcedentis scripta in villa Dobrzeń Cracoviensis Confessi et ad hoc in omnibus et singulis in mandatis Jura Castrensia Zarzecensia Lwowska Castellana Landensia Bracławiensia seu Ordinaria manu sua recognoscunt Velle manere et stare pro se et suis successoribus suis propria Nec non mandatis suis Spectabilibus Magnificis Joanne de Lwowek Lwowski Castellano Lanckoronensi et Generosis Joanne Stanislao Stadnicki Sebastiano Calchide Albert et Joanne Dominicis Vincentio Jarnowski Judicibus Zemskis Cracoviensibus Leopoldo Sołtyk Subcamerario Radomiensi Stanislao Mielzynski Castellano Radomiensi Ordinibus Regni Consiliariis Judicibus Assessoribus Scribis Notariis Actuariis Terrestribus Cracoviensibus Radomiensibus Sandomiriensibus Lublinensibus Camenecensibus Podolinensibus Volhinensibus Kijoviensibus Bracławiensibus Czernichouiensibus Nouogrodensibus Inscriptis Clausulis Articulis Condicionibus Vniuersis et singulis in eo Contractu Instrumento Inscriptis et descriptis approbare Confirmare et ratificare Submittendo se suosque successores et bona mobilia et immobilia Jura et Actiones ipsorum quorumcunque Fori Judicij Cracoviensis Sandomiriensis Lublinensis Camenecensis Podolinensis Volhinensis Kijoviensis Bracławiensis Czernichouiensis Nouogrodensis Terrestris Regni Poloniarum Magni Ducatus Lithuaniæ Prussiæ Regalis Masouiæ Pomeraniæ Cuiauiæ Terrarum Regni Poloniarum Magni Ducatus Lithuaniæ Prussiæ Regalis Masouiæ Pomeraniæ Cuiauiæ Terrarum Regni Poloniarum Magni Ducatus Lithuaniæ Prussiæ Regalis Masouiæ Pomeraniæ Cuiauiæ Terrarum

Tercia Quinta post Circumcisionis Dñi Tercia Anno 1633 Coram Officio et Actis

Extradō

Nouerint Petrus Lorchosk Lacky Stanislai olim Petri Lorchosk Lacky de Dobrzeń et Sabina Conradi filius mantio per se et Dñam Ursula de Rożnow Craca de Sholowosha olim Dñi Gabrielis Sołuskowsky cui Dñs Conradus Craca de Sierdzeina Sholowosha peperit filiam eius Dñam Petri Lorchosk Lacky Consortem sua cui eius dem fuit dispensatum Matrimonium et ad inuicem habendum et bene vixerunt et benevole conservarunt pro Consensu et effectu matrimonij inuicem sibi mutuo et ad inuicem sibi promiserunt se habere pro legitimis Coniugibus et ea omnia et singula facere debere et teneri quę legitimi Coniuges facere debent et teneri Ita tamen quod ipsi Petrus Lorchosk Lacky et Sabina Conradi filius mantio pro se et suis heredibus successoribus et posteris quibuscunque Bona mobilia et immobilia Jura et Actiones quę ipsi Petrus Lorchosk Lacky et Sabina Conradi filius mantio habent et habere possunt in futurum Inter se mutuo et ad inuicem sibi reciproce recognouerunt et quilibet illorum pro interesse eius pro ma sua rerum verborum Quia ipsi Inter se Contrahentes certam seu certos pactos de renuntiatione rerum et bonorum in eadem Interrogatione et Contractu de dato Feria Secunda post festum Circumcisionis Domini proxime præteriti præcedentis scripta in villa Dobrzeń Cracoviensis Confessi et ad hoc in omnibus et singulis in mandatis Jura Castrensia Zarzecensia Lwowska Castellana Landensia Bracławiensia seu Ordinaria manu sua recognoscunt Velle manere et stare pro se et suis successoribus suis propria Nec non mandatis suis Spectabilibus Magnificis Joanne de Lwowek Lwowski Castellano Lanckoronensi et Generosis Joanne Stanislao Stadnicki Sebastiano Calchide Albert et Joanne Dominicis Vincentio Jarnowski Judicibus Zemskis Cracoviensibus Leopoldo Sołtyk Subcamerario Radomiensi Stanislao Mielzynski Castellano Radomiensi Ordinibus Regni Consiliariis Judicibus Assessoribus Scribis Notariis Actuariis Terrestribus Cracoviensibus Radomiensibus Sandomiriensibus Lublinensibus Camenecensibus Podolinensibus Volhinensibus Kijoviensibus Bracławiensibus Czernichouiensibus Nouogrodensibus Inscriptis Clausulis Articulis Condicionibus Vniuersis et singulis in eo Contractu Instrumento Inscriptis et descriptis approbare Confirmare et ratificare Submittendo se suosque successores et bona mobilia et immobilia Jura et Actiones ipsorum quorumcunque Fori Judicij Cracoviensis Sandomiriensis Lublinensis Camenecensis Podolinensis Volhinensis Kijoviensis Bracławiensis Czernichouiensis Nouogrodensis Terrestris Regni Poloniarum Magni Ducatus Lithuaniæ Prussiæ Regalis Masouiæ Pomeraniæ Cuiauiæ Terrarum

Tercia Quinta post Circumcisionis Dñi Tercia Anno 1633 Coram Officio et Actis

Extradō

Nouerint Petrus Lorchosk Lacky Stanislai olim Petri Lorchosk Lacky de Dobrzeń et Sabina Conradi filius mantio per se et Dñam Ursula de Rożnow Craca de Sholowosha olim Dñi Gabrielis Sołuskowsky cui Dñs Conradus Craca de Sierdzeina Sholowosha peperit filiam eius Dñam Petri Lorchosk Lacky Consortem sua cui eius dem fuit dispensatum Matrimonium et ad inuicem habendum et bene vixerunt et benevole conservarunt pro Consensu et effectu matrimonij inuicem sibi mutuo et ad inuicem sibi promiserunt se habere pro legitimis Coniugibus et ea omnia et singula facere debere et teneri quę legitimi Coniuges facere debent et teneri Ita tamen quod ipsi Petrus Lorchosk Lacky et Sabina Conradi filius mantio pro se et suis heredibus successoribus et posteris quibuscunque Bona mobilia et immobilia Jura et Actiones quę ipsi Petrus Lorchosk Lacky et Sabina Conradi filius mantio habent et habere possunt in futurum Inter se mutuo et ad inuicem sibi reciproce recognouerunt et quilibet illorum pro interesse eius pro ma sua rerum verborum Quia ipsi Inter se Contrahentes certam seu certos pactos de renuntiatione rerum et bonorum in eadem Interrogatione et Contractu de dato Feria Secunda post festum Circumcisionis Domini proxime præteriti præcedentis scripta in villa Dobrzeń Cracoviensis Confessi et ad hoc in omnibus et singulis in mandatis Jura Castrensia Zarzecensia Lwowska Castellana Landensia Bracławiensia seu Ordinaria manu sua recognoscunt Velle manere et stare pro se et suis successoribus suis propria Nec non mandatis suis Spectabilibus Magnificis Joanne de Lwowek Lwowski Castellano Lanckoronensi et Generosis Joanne Stanislao Stadnicki Sebastiano Calchide Albert et Joanne Dominicis Vincentio Jarnowski Judicibus Zemskis Cracoviensibus Leopoldo Sołtyk Subcamerario Radomiensi Stanislao Mielzynski Castellano Radomiensi Ordinibus Regni Consiliariis Judicibus Assessoribus Scribis Notariis Actuariis Terrestribus Cracoviensibus Radomiensibus Sandomiriensibus Lublinensibus Camenecensibus Podolinensibus Volhinensibus Kijoviensibus Bracławiensibus Czernichouiensibus Nouogrodensibus Inscriptis Clausulis Articulis Condicionibus Vniuersis et singulis in eo Contractu Instrumento Inscriptis et descriptis approbare Confirmare et ratificare Submittendo se suosque successores et bona mobilia et immobilia Jura et Actiones ipsorum quorumcunque Fori Judicij Cracoviensis Sandomiriensis Lublinensis Camenecensis Podolinensis Volhinensis Kijoviensis Bracławiensis Czernichouiensis Nouogrodensis Terrestris Regni Poloniarum Magni Ducatus Lithuaniæ Prussiæ Regalis Masouiæ Pomeraniæ Cuiauiæ Terrarum

Nhlo Gaspar Ostrorog olim Blasy filij sang recedens recogt Quia ypse nlem Laurentij Ostrorog olim Albert filij sang recedens recogt et singulis eius bonis quibuscumq; Libertatibus interregno per eum illad modo quibuscumq; quibusvis Judicijs per eius ad Judicia Castri Brestens captur nunciand intentand et insistend pnagis quibusq; ac debitis ad exactionem seu quascunq; Laurentij Ostrorog in eisd Judicijs tam pro quam contra eiusd quouis gentium emergend ob satisfactionem Libertatis absq; Contradictione quietat emittend et libere faciend pnagis ora in toto Casuat et mortificat perpetuo.

Nhlo Stephanus Jaxenthorsky olim nhlo Andree Jaxenthorsky de dcho Comien et palio Calissien filij sang recedens recogt de et super bonis suis quibuscumq; jacentibus et immobilibus Lanijs et Molendinis dcho Comien consistens quinq; quibus pecunijs mihi debitis et in posterum habend tenend ac debere nhlo Nicolao Jaxenthorsky fratri suo germano nhlis Lanijs quinquaginta sex flor polon quemlibet florenum grossi monete Regni Cracouien Quadraginta sex flor polon quemlibet florenum grossi monete Regni Cracouien in certis numis hujusmodi esse consuetis dcho Nicolao fratri suo germano nhlis et circa acta Judicij Castri Brestens pnaq; die festi Natiuitatis Sancte Marie Virginis proxime venturi et deinceps quolibet anno quousq; dcta Quadraginta sex flor polon plena et integra eidem Nicolao fratri suo germano nhlis vel cuicunq; alteri ex certo nuncio seu certis nunciis suis ex certa sua scientia quarto die ante festum Natiuitatis Sancte Marie Virginis proxime venturum effectualiter dand reponend et numerand dcho

Coram Iohāe Andrea Plechy Drohom. Lyzky Capneū Przedē ut ius regni Competen. Ldelegatis cum Dūc. ad Ldelegōs in se vlos et literem se facta ad acta p̄dicti Comp̄tēs Nyars Albertj cum dño Drohom. Lyzky Capneū Przedē ab ona et Tanaty Lucas Lowinsky Cuis et Hebreator Cualeū par ab altā die receden rem. Cuā p̄s Dese mutuo exceptis de Inte ad Octa de rem gādeg de dcto et data die 31 Mensis Aprilis Anno 1631 vsq̄ diem Hebraic Cualeū ad festū Nativitatis S. Joan Baptist in Ao 1634 p̄sce dictum incedēt hora et tabore ab hinc certa rem et cōuersand in ead Interēa expectat die in Przedeo Conspecta manibus dicti rem gratis subscripta et sigillo obsignat Jadrogs Schrzentsky Flok polsk Vallad ad et roborē illius Dne Lustr Przedē Dne Cualeū Dne alios gubnatōs antedē rem p̄sēs Satisfactis Ldi ab Nonnullis p̄dictis quer̄tat Jure cad causa ona ad roborand illius et Jadrogs mea contend et despic. Actum ut p̄mo. Albertus Szyski Capt. Przedny

Coram eod Ldelegat. Nyars Albertus in Drohomil Lyzky Capneū Przedē ab Mi et Tanaty Lucas Lowinsky Cuis et Hebreator Cualeū p̄sens ab alta Sam receden rem mutuo. Cuā p̄s Dñi mutuo era binicem Jacerend Contenen Coactus vsq̄ Aprend Hebraic Clodau ad ahay certā rem ere rem in ead Interēa de dcto et data die 16 mensis Aprilis Anno Cuale existan Confecta manibus dicti rem gratis subscripta et sigillo obsignat Jadrogs Schrzentsky Flok polsk Vallad approbant confirmant et ratificant subnixis desiderijs Dñi ere etab minuer et brevi Jure gali dict. ad p̄sens gubnij eand Interēa Dñi Cen ctem in oby ejus p̄dicto Cabulo arbitrij Jadri Nyarsk Nomine Capitl ejusq̄ mo latibus observare sub Jadri Schrzentsky Flok Compā Ctat rem p̄sce die pte vespendebunt

Albertus Szyski Capt. Przedny Lukasz Lowinsky ręką

Feria Secunda p̄x Dnicam Cantate p̄xa 4 Maii 1683. Coram Egrio Petro Szymszewsky Judice CR ossigs et dcto p̄sentibus

Nobis Anna Nowohorska Nobis Alberti Szyszky coniugis ejusq̄ cum ejusq̄ fiei mantis p̄dicti ad p̄sens Sam a receden rem. Cuā p̄s mutuo dcti subangustiam certe p̄dicti mantis fundi nostri existen p̄dicti quer̄tat locum certum p̄fatis mantis fundi nostri et ejusdē existen Jeltnie et Nicolao Samulab Lwandy Vallachis manentibus et Jacobo Kamionsky ambos ejusdē oby gradu Causa coactorby et p̄fatis Nicolao Lwandy Vallachis cognatby Jntercedentibus et Juncturby p̄ntis p̄ ad interesse hui approbat robur gram firmissim habentibus.

Egregius Casimirus Szydlo olim Stanislai de dcto Brzesko filij Egrio Joannis Szczebrzeszyn Lublinen Palatin. p̄sens mandatū p̄fatū Sang receden rem. Ac se et bona sua quecunq̄ ubicunq̄ existen et superabundanter fundum suum Szczebrzeszyn Lublinen Palatin. et ad bona sua Szczebrzeszyn Lublinen Confinen jacen cum omnib suis pertinentijs ad hoc ut subnixis desiderijs Dñi Joannis Serbinowsky illius gymnasij Szczebrzeszyn in eod dcto. Quod tenebit huiusmodi Szczebrzeszyn gymnasij eorum Curatores Laborosa Margaretha Sen. Regnig familiis eorum Scholasticis et Studiosis Clericis Scholaribus ibidem degentibus pro tempore existentibus. Ac familiis ejusdē Scholasticorum quemadmodum vocatis Vicinis vicinisq̄ ejusdē oby gradu Szczebrzeszyn de mandato p̄fati Serbinowsky recepit eamq̄ ejusdē Egrio Szczebrzeszyn ad dcto [illegible] Jntercedē tpore tenebitis et recipiat p̄fatis Scholasticis Magistratibus omnimodis Quod si quod ipse vestē p̄fatū mandatū et p̄fatis Szczebrzeszyn Quel illius Juncturby [illegible] [illegible] illud intentabitis habebit mentabitis habebit vestē pred eorum negotijs opportunis esse possent tuendi defendi emendare et elaborare Jdeq̄ fiat Inventary manibus Nobis Jndicio Actus hui pro pte vendebit

Kazimierz Grocholski ręką

Feria Tertia post Dominicam Regionum proxima Anno Domini 1683. Coram officio et Actis praesentibus
venerunt plures ad officium CCS. et Acta praesentia M. R. P. Blasius Dudaiczyk de Krzewata auten
iurat officio praesentibus bene notus et Illustris Joannes Glogowski eidem ... in eundem testium ad sibi
sari exactis singula ubi ... fidelis relluri publice concordique recommendi. Quia ipsi ...
secum altero Illustri Stephano Napiorkowski ... absente Circa tamen infrascripta plures exactae ad officium
requisitionem tamquam Proconsulis et Consulum Oppidi S. R. M. Clodava ad Capitaneatum Przedecensem Spec
dni Sodierna plures et convictim conderunt ad domum Honesti Joannis Paszko Novi Incolae et oppidani
eidem Oppidi Clodava ibidemque in domo eiusdem ... Magistratus praefati Clodaviensis ...
fore requisiverunt ab eodem Honesto Joanne Paszko quomodo hic ad oppidum Clodava pervenerit
et utrum ex villa Archiepiscopali Ladorus profugus sit ... Coram Magistratu Clo
daviensi in Citatione objicitur. Cui quidem Honestus Joannes Paszko respondit Coram eodem Illustri et
Illustribus se non esse profugum licet sit ex eadem villa Archiepiscopali oriundus sed hic ad oppidum
Clodava non more profugorum venisse verum substituto in agrum Cmetonalem villae praefatae Ladorus in
quo ipsemet residebat altero Cmetone bene possessato obiisque ad agricultura necessarium
ipsi relictis hic ad oppidum Clodava in domum suam propriam quam ante annum unum interdiu mig
vit et pervenit. In cuius rei verificationem Coram eodem Illustri et Illustribus resignavit ex Actis Advocatia
Clodaviensi Commonstrando Quod omnia sic et non aliter in rei veritate esse sese ... ~~recognitos~~ ...
~~dimisse~~ et vidisse Coram eodem officio praesentibus ... recognitos per ... eorundem oppidanorum Clodaviensium ...
... sunt et recognoverunt de quo ... ~~rellatio~~ ... ad acta praesentia facere favoritque rellatio ...
eandem ... suscipi et Actis praesentibus Connotari quod obtinuerit.

218

Feria Secunda post Dominicam Exaudi proxima Anno Domini Millesimo Sexcentesimo Trigesimo tertio Coram officio praesentibus et Actis
N. Coram officio et Actis praesentibus Castrensis Capitaneatus Przedecensis plures compositi Illustris Paulus Krzewski Illustris Olim Valentini
filius in villa Slabosewo in Palatinatu Calisiensi et dictum Conimen consistens sortium suarum haeres sanguineus
dem recognoscit Quia ipse satisfaciens Ordinationi Executorum testamenti et ultimae voluntatis Rndi olim
Stai Falecki Canonici Pultoviensis vel Rndi Joannis Raczyborski Decani Varsaviensis Samuelis Prze
clawski Canonici Gnesnensis Martini Olszewski Canonici et officialis Pultoviensis Necnon Gnosi Stanislai
Zadorski Pincernae Regni Tux et Magnifici Joannis Lowicki Juriuladi cui id specialiter idem Rndus Fal
ecki testamento suo commiserat et delegaverat ut summa mille florenorum polonicorum matri eiusdem olim Rndi
Falecki Illustri Annae Skorzewska a marito ipsius Sedarum Nuptiarum Gnosi Paulo Krzewski patruo vero eius
recognitis in quem successio est derivata in bonis suprascriptis Slabosewo inscripta et assecurata ad
usus per animabus parentum et consanguineorum eiusdem Canonici defuncti Convertatur ut id in testamento
atque in ordinatione Dnorum Executorum latius continetur itaque excepta et dempta summa Trecentorum
quae ex summa principali mille florenorum per Conventum Casimiriensem Ordinis minorum Sancti Francisci vel ei cui is id
Conventus Casimiriensis Ordinis minorum Sancti Francisci persolvere iniunxerit et promiserit ex consensu et assignatione
eorundem Dnorum Executorum Converti debet Quam idem recognoscens persolvere tenebitur ut fase speciali submonet
ac in ... praefato Magnifico Castellano Juriuladi obligavit Residuum autem summae vel septingentorum florenorum
polonicorum in bonis ipsius Slabosewo haerens et manens quam praefati Dni Executores ad Altare divinae
Annae in Ecclesia Parochiali oppidi Oppidi Klegero pro intentione eiusdem olim Rndi Falecki satisfa
ciendum Convertuntur et denovent tali ratione Quod vel idem recognoscens bona sua suprascriptas sortes in Slabo
sewo in summa sex septingentorum florenorum polonicorum parochi Cleczeviensis mortuo et per quolibet tempore existen
tium et vicariis seu praesbiteris Ecclesiae eiusdem penes illam Commorantibus et divina officia peragentibus cum omni
bonorum eorundem Jure Dnio et proprietate obiisque et singulis eorum attinentibus et pertinentibus fructibus universis
nullis exceptis vendit in fine et resignat perpetuo in vim tamen Reemptionis alias navigandi
... et obligans sese atque suos successores bonorumque praenotatorum possessores in et super bonis praefatis
ac aliis quibusvis eidem Parochi per quolibet tempore existentibus singulis annis per triginta duos florenos per quolibet
festo Sancti Joannis Incipiens a proxime venturo et in anno praesenti inadeo sive per quolibet Quartali per
octo florenos dare et realiter persolvere mediante quietatione manuali eiusdem parochi tum et Pro
consulis Cleczeviensis ... per quolibet tempore existentibus qui eandem quietationem per parochum dandam subsibet
attentandum id ut infrascripta officia ad Altare praedictum absolvantur et expediantur. Quod recog

N.

Eodem die et ad[a] quibus supra Coram Nob[is] Andrea Marino Sbrowski in Lagiewnik Sedente Subdelegato p[er] [illegible] Sententiam Sch[olasticum] Plocen[sem] Judicem Subdelegatum Subscripto Commissionis Apostolicae Executorem Nob[is] directum Actor Subdelegatus in causa Regia Competen[s] ex una et Reus Subdelegatus ex altera Partibus Comparuit Actor Subdelegatus per Procuratorem suum Vir[um] Nob[ilem] Stanislaum Jarowski Subdelegatum Reus Subdelegatus in Propria Persona Suam Comparitionem Personalem Actor Subdelegatus Nob[ilem] Stanislaum Jarowski Albertum Jarowski Nob[ilem] Casimirum Rzedzki Nob[ilem] Georgium Jarowski Nob[ilem] Joannem Jarowski Stanislaum de Lac[u] Nec[ne] de Sokolow

Hodierna Lecturis Post cuius quidem diligentem rotulum inquisitionem dictum officium originale ad scaccarium [illegible]
dictum officium effectus quietamus

252

Sabbato ad festum Sancti Vti ep̃i et mod̃ti Martyris prox̃ sub Dñi 1683. Coram Magro Johanne de Besaurain Domicellum et Stephano Dalbowsey alias Groti Dalbowsey Judice Dñi Bresten Milly Sami rendet reddit Dñi Comitis quod dimissi quibuscunq; placita et querelas sectas et subpenas recognit. Et quod Thomas Groti et Stephanus Groti alias Thomas Groti Stephanus Groti Johannes Groti Johannes Groti Thomas Groti Johannes Groti Johannes Groti Johannes

224

Stanislaum Gorzenski, Stanisł Lubieński

Sabbato in crasso festi Stanislai Martyris Joannis Baptistæ Anno Dñi 1682. Coram Spect et Nob Dño Alberto Dzierzbicki, et Stanislao Lubieński in Villa Błędna dicti Spect Dñi Fratris pro ab altâ secessionis breviandi. Quia ipsi dicti mutui et obligacionis de Interesse certa interesse recognitâ pariter certam rem eorundem in eadem Interesse expressam de Actis data Feria Secunda pro festum Stanislai Martyris inducti Quintâ pred in Villa Błędna Consecta et Actis Officii roborata tum debite obductis ac debitis ob satisfactionem Libi ab utrisq; petitis quietatis Interesse eandem ac eius obligationem tum ob debitum mutui rem mutato Castland amittebant consentiendo pactum.

Nos Melchior Dzierzbicki et Dorothea uxor Nos Dzierzbicki Comparuit Dñus Joannes Gorzenski Cancellarius et abbas Lubieński ordinis Cisterciensis Abbatiæ Sancti Joannis Baptistæ ad Lacum Gostinensis Cancellariæ Regni Poloniæ Cancellarius et

Feria Tertia post festum Visitationis Beatæ Mariæ Virginis Anno Dñi 1633. Coram nobis Bonis
Gnoso Vladislao de Jarocin Bonetowsky Alberti de Debie et Dalkie Landis filio Jani recedente
recedente et olim Magistro Stephano de Bonetowo Bonetowsky olim Magci Alberti Bonetowsky filio nro
Castellani Cracoviensis Consorte medialiter comparentibus hinc inde Debitore et Debitrice ex una et olim Nobili
Hedwigi de Bonetowo Bonetowska filia legitima olim Magci Castellani Cracoviensis matre Bonetowsky et
alias ex altera partibus Actis per easdem personas recognitis Quia igitur Generosus Joannes
Bonetowsky olim Magci Georgij filius ad summam trecentorum Triginta Florenorum polonicalium et grossorum decem
Bonetowsky acquisitus Heres ab Illustri Domina Hedwige de Bonetowo Bonetowska matre sua
generosa recognitis recognitam per Illustrem Magcam Dominam de Bonetowo Bonetowska matrem suam
generosa Domina Debitrice ab Illustri Debitore Satisfactionis Actis recognitis ab ipso die Lucæ proxime preteriti
contulit et liberum fecerunt pergendi remanendi.

Vladislaus Bonetowsky Jacobus Bonetowsky 225

Generosus Carolus Bonetowsky olim Stanislai de Debie et Dalkie Landis filius dum recedens recepit Cum
ipse Generosus Vladislaus Bonetowsky olim Alberti de Debie et Dalkie Landis filius de Summa
Octingentorum florenorum polonicalium Debiti recognitis per easdem Actis Castrensi Landi adsolvendi ac Debiti radio ut ipse
ab Illustrissima Satisfactionis Debiti ab ipso die Lucæ proxime preteriti spatio quinquennali
spem cum vacuum radio uti to casset et annullaret expresse promisit

Generosus Vladislaus Bonetowsky olim Alberti Bonetowsky de Debie et Dalkie Landis filius
dum recedens recepit se et suos Successores de et super bona sua quæcunque ubi cumque existentia
et obligavit Vnde Confessus quidem quatenus ipsemet Summam Debiti eam per ipsum Debitorem
de Generosi Caroli Bonetowsky olim Generosi Stanislai Bonetowsky ipsi de Debie et Dalkie Landis filio Magco be
neficio successionis suæ Mille Sexcentorum florenorum polonicalium quemlibet florenum grossis Triginta computatum
Omnes et numeratos recepisse Veri certi nihil ex hoc quidquam ignorantes ex Debiti Causa hinc et circa Acta
per easdem Castrensi Cracoviensi die festi Sanctorum Omnium Sanctorum proxime preteriti Anno Dñi Millesimo
ab eo dato reposcendi et numerandi Judicis sub Debiti et Obligationis ejusdem Mille Sexcentorum florenorum polonicalium
Pragmatica Citatis hic perentorie proponendi

Vladislaus Bonetowsky Carolus Bonetowsky

Generosus Carolus Bonetowsky olim Stanislai Bonetowsky filius de Debie et Dalkie Landis filius dum
recedens recognovit. Cum ipse Generosus Andream Bronikowski de Lublapi Senem Bresciæ Cuiavien
Quingentorum Sexaginta Sex florenorum polonicalium Debiti recognitis per easdem Actis Castrensi Landi modo simplici
debiti adsolvendi Debiti radio inserpti et recepti obligationis Satisfactionis Debiti ab ipso spatio
quinquennali Pragmatica cum vacuum radio ut to cassetur et annullaretur expresse promisit

Carolus Bonetowsky

Generosus Joannes Mchowsky olim Generosi Joannis Mchowski de Mchowo Mchowski Leopoliensis Heres filius
dum recedens recepit. Quod quidem Successores de et super bona sua quæcunque ubi cumque existentia
et obligavit Vnde Confessus quidem quatenus ipsemet Summam Debiti eam per ipsum Debitorem
de Generosi Caroli Bonetowsky olim Generosi Stanislai Bonetowsky ipsi de Debie et Dalkie Landis filio Magco be
neficio successionis suæ Illustrem Dominam Margaretham Mniszechiam olim Illustrissimi Magnifici Comitis de Mniszech Comitis
Mchowski Consortem de Debiti Causa hinc et circa Acta per easdem Castrensi Cracoviensi die festi Sanctorum Omnium Sanctorum
proxime preteriti Anno Dñi Millesimo Sexcentesimo Tricesimo Tertio Quingentorum florenorum polonicalium quemlibet florenum
grossis Triginta computatum Omnes et numeratos recepisse Veri certi nihil ex hoc quidquam ignorantes ex Debiti Causa
hinc et circa Acta per easdem Castrensi Cracoviensi die festi Sanctorum Omnium Sanctorum proxime preteriti Anno Dñi
Millesimo Sexcentesimo Tricesimo Tertio Quingentorum florenorum polonicalium quemlibet florenum grossis Triginta computatum
Omnes et numeratos recepisse Veri certi nihil ex hoc quidquam ignorantes ex Debiti Causa hinc et circa Acta
per easdem Castrensi Cracoviensi die festi Sanctorum Omnium Sanctorum proxime preteriti Anno Dñi Millesimo

Feria Quinta in Crano festi Sctæ Margarethæ Virginis Anno Dñi 1633. Coram Egregio

Nobili Joanne Lwodrasky in villa Slawcinko Judice Districtuali Castri Przedecensis Nobilibus Adamo et Alberto Prodzinski ac Anna Przerembska rationem Computus sui ad actum Generalem recognoscendum Coram eo Judice Intercedentibus Coram Eo Conthus interstipulariter orta certa verba et Condemnationis actitata Inscriptionis Citationis ordinaria de alia et data Feria Secunda ante festum Sctæ Thomæ Apostoli Anno Dñi 1633 in villa Slawcinko confecta mandata Sctæ Decreti per Egregium Joannem Lwodrasky et Albertum Prodzinski et Egregia Annam Przerembska Consorte sua per Nobilem Subcomitem Radzieiowskiego Decretum Judicij Generalis Castri Przedecensis Valide approbatum firmatum et ratificatum Inhibitionalis Lege Regni Statuti mandati et ad Juncturas huius Causæ de bona sua gaia ruchoma et nieruchoma Citandi Executionis Lege Regni Statuti Juxta Exigentiam Mandati et Inscriptionis Citationis Judicialis Clausulis articularibus tradi Legi Regni Statuti Lege Complet exegi mus Labitque observantiæ Decreti Judicij Generalis Castri Przedecensis tradi Citati sic ab Illustri Egregio Judice penitus tradebant.

Wociech Proszowski Swiemi
Małdrzeiu Swio Jemineym

Scibius Ociech Zarpowski Pana Jana
Pasierbiego Ktory Przed niemi Gruntu

Actum Ut Supra Coram Eodem Judice Actore Adstante et Reo Absente Egregio Martino Jedlinowski de villa Zagrzewa Arendatore Egregio Martino Jedlinowski et Martino Jedlinowski Comparentibus Intentatum Inscriptum Mandatum Citationis Judicialis Omnia Bona Mobilia Citata Specta Decreti Juncturam Citationis Executionis Lege Regni Statuti Juxta Exigentiam Mandati et Inscriptionis Citationis Judicialis Clausulis Articularibus tradi Legi Regni Statuti Lege Complet exegi mus Labitque observantiæ Decreti Judicij Generalis Castri Przedecensis tradi Citati sic ab Illustri Egregio Judice penitus tradebant.

Actum in Castro Przedecensi Feria Quinta Quadragesimæ seu Carnis Octavæ Judicij Castrensis Przedecensis Feria Secunda post festum Sctæ Margarethæ Virginis proxime Anno Dñi 1633 Celebrato Per nigra Egregium Adamum Lwodrasky Judicem Damelen Zakrzewski Thom Castr Przedecensis exped Egregium Adamum Petrum Krzymowski Judicem

223

Fena Sexta ipso die festi Sctæ Mariæ Magdalenæ Ao Dñi 1683 Coñ. Offic. et Actis

Illus Jzabella Jlowska primas obiit illus Gaspar Kodenowsky ad prés vid Sday Nupkay illus Albert Rozbrosky consors primas Cui ex q. suis manib. anima eyus stans coram Deo et ab ora pagen illus illus eberus Crassus p. q. consessu consistens. Sama tercia regis. Cui ipsa Illus Albertus Lenarsky [illegible] p. q. sua Cont. Cumgragnis sibi petens ipsa Illus adnexa [illegible] trecentos flor. gtabil. in reverse sibi in erga sup. stis obi dñs adnexa [illegible] mandat sue dñe Jzabellæ Jlowskæ primas obiit Illus Albertus Rzetelsky obiit Valentian sibi Sama trecentos flor. gtabil. Illi reognosced. p. ipsis stis Sem ad ultimi sibi ad ipsi declarand. Sctis gnetat. cond. ecclesiæ Sancti Jacobi Stadi Ao Dñi 1683 Coñ. offic. et Actis posed.

Sabbato Jn Vigilia festi S. Jacobi Apli Ao Dñi 1683. Coñ. offic. et Actis posed.

Illus Albertus Rzetelsky obiit Valentian sibi Sama trecentos flor. gtabil. Illi reognosced. p. ipsis stis Sem ad ultimi sibi ad ipsi declarand. Sctis gnetat. cond. ecclesiæ Sancti Jacobi Stadi Ao Dñi 1683 Coñ. offic. et Actis posed.

Extract

Illus Samuel Drzewiesky obiit Valentian sibi Sama trecentos flor. gtabil. Illi reognosced. p. ipsis stis Sem ad ultimi sibi ad ipsi declarand. Sctis gnetat. cond. ecclesiæ Sancti Jacobi Stadi Ao Dñi 1683 Coñ. offic. et Actis posed.

Illus Samuel Drzewiesky obiit Valentian sibi Sama trecentos flor. gtabil. Illi reognosced. p. ipsis stis Sem ad ultimi sibi ad ipsi declarand. Sctis gnetat. cond. ecclesiæ Sancti Jacobi Stadi Ao Dñi 1683 Coñ. offic. et Actis posed.

Fena Quarta pd festum Sti Jacobi Apli proxd Ao Dñi 1683 Coñ. offic. et Actis

[illegible] Lauk [illegible] [illegible] [illegible] [illegible] vadio Prognent
Si personaliter respondebit quid dicetur. Stan Jacobsky

Jena Terria vi. Crastino festi Sci Petri ad Vincula Aõ Dñi 1633. Cor. dñi et Magri
G. Laurab Petrowsky olim Gnosi Joannis de Ochi et Pabis Brestens scholi. Sang rece
dens recogn. Quia vpse Gnosus Joannes Rysinsky Nomine Terreni Brestens de Summa
Sexcentor flor. polon. sibi per eund debit. Actionem Lamq modo Emphi debit. ad sol
vend sibi Dmino vadio vocata et recognit. ob diffusum Satisfactionis sibi ab vpse de
bitore Petrum quietat Gregoral Camq Ma Am vadio contentis ordine antiste Ca
dat et mortificat vpsemo. Electus Sti Caroli Gilly 232

Gnosi Joannes Rysinsky Nomine Terreni Brestens Sang recedens recognit de et
sub Bonorum suorum gnli obligo mobil et mobilium Bonor et obligatorum dicti
vi Consistens fundor gnaliq pecun summa habit et in posses habens teneat ac debeat
Gnosi Dorotheae et Barbarae Petrowska olim Gnosi Joannis Petrowsky coniugi
bus rectis Dnis. Almgs. Lymis fratribus. Summam Sexcentor flor polon
quemlibet flor grossos Ungaricos Computand monet et mutuo in pecun Cursum vicis
di mutui legali essentialiq debit. Solvend sic et circa dicta Gnosa C Cl. p Cra
stina die festi Nativitat Sti Joannis Baptae prox venturi realiter et in effectu dare
reponere et numerare Idq sub Bonis et specialiter ahoy Sexcentor flor pol Consist
vadio Prognae Actus sic pemptis respondebit.

Nobilis Paulus Pomorsky de Nobilis olim Albrachti Pomorsky filius Sang recedens
recognovit Quia Gnosus vpse Magnus Dñs sui tunc Consist et Nobilis Stephe Pomorsky fra
tri sui recognitis pretio vi et pugn mediante omni et pugnatory bonor ipsi Stephani
sui in nulla et hereditate Magnificis modis Comodo et pacifico Calypsen Lis mo
obligavit ad exemend dicti C. Petri assecurata de tanq inse recognitor Ipse
dicti Stephani Pomorsky Actor Caste Gnosus Stephanus assecuravit et spopondit
Satisfactionem Lucrys Gnatis quietand et absolvend quietat et absolvit facit Imprimis
ergo Stephanus tum ergalem obligand Quam et Caste Gnosus transfusoad Ma
Ad vadio contendys respondeand et sub Costat et mortificat ipsemo
et bondys aliq obligat sibi ipsis tunc pressis cedit et vendescendit ipsemet bonis.

Gnosi Joannes Rysinsky Nomine Terreni Brestens Sang recedens re
cognit. Quia vpse totam et integram Villam suam Sarnau Vierzehnern in
dicti Comitat et Pabis Calyssen sita et exemptam Anno Domini dicti
late Ordinis Ordinis Cisterciensis Conventionibus Ordinis et
dinalibus sic circa exemptionis restitutis aggris Pechis Campi Cyclis boni
gantis Decimalibus Subsidiis Onerationibus Contributionibus cuiusq Censibus Datis Domi
nicalibus Laboribus curiis arbis dicto villae altaris Gnosus Ecclesiae adiacent
Arabis Pratalibus quae. Ad longum ipse et sui Successores resernat sed nunq quod
eadem sedem Sti Stephani longe Circumferentialibus quae ipsa Villa se inlongis
et latis extendit quoq cum Libertatibus Terminis Salinis et pastuat Dorothae Barbarae
Pomorsky olim Nobilis Albrachti Pomorsky filiae Nepotibus Gnosis
in summa Decem mille et Quingentor flor polon rain Lemarke de qua
quietat Grace eadem adhuc Gnosus ad tres annos integros immediate sequentes ellabend
hui die festi p huius exemptionis ex tunc de anno ad annum annis Seste

230

Nabus S. Joan Bapte ... ad tam ... eccl parend sus sibi resignat scant
suo ... interesse ... alios ... Brodgate ... Ebor ... Archi ... Cap
S. Petri ... demyssa ... sigen ... Lincoln ... Sede ... fest Nat S. Joh
Baptt ... alios Elegs ... Nat S. Joh Bapte ... Venbl ... Gne ... acts
transfusure ... scripturis ... dispositi ... Sede ... fact ... sibi resignati
p ... S. Stanus Shaubeck ... tenor ... et tibi fuit ... ecclie
que ... p ... Jospend ... Solucn ... Ecclie ... ebenus ... sibi ... acc ... ecclie
Lincoln ... reservat ... resignac ...

Carta Venerabilis ... et Michael ... Sebargevek ... Joh ...
... Sebargevek ... Jacobus ... Jacobi ... Jacobi ... Jacobi ...
... Jacobi ... Jacobi

... Thomas Medzolha ... consule ... Advocato et Scabinis ... communit' oppidi Dambrowice ... gratiosis ... personis ... impedire ... extrahendum ... per ... Jugnan autem aliquod impedimentum ... extrahendum ... per ... et filios suos ... aliquod ... habeat ... per ... de ... Regni ... defendere ... tenebitur ... sub ... Quingentis ... pro ...

Feria Tertia proxima festum Assumptionis Beatae Mariae Virginis Anno 1685 ... Sacra Helena Violetska primum olim Sacri ... Rudkowski ... nunc ... Mathiae Sacri Samuelis Bonatowski ... olim ... Sacri ... Rudkowski ... Hedwigis ... Rudkowska ... personaliter ... coram ... Sacri recedens recognovit ... Quod cum ... Quendam Certum Seu Contractum ... manu ... Nicolai Rudkowski confectum ... de dato ... Decima ... Januarii ... Joannis Rudkowski ... Zadkowski ... Sacro ... Adamo Bonatowski ... Quingentos ... Rudkowski ... Conservare ... tacite ... Quingentos ... Rudkowski ... Quingentos ... Rudkowski ... Sacro ... Adamo Bonatowski ... Rudkowski ... Quingentos ... Rudkowski ... Quingentos ... Rudkowski ... Quingentos

Feria Tertia in Vigilia festi S. Bartholomæi Apli Ao Dñi 1683 Coram Jo[hanne] et Ad[amo] Chmielowski

Generosus Adamus Casimirus Drzewicki olim Generosi Nicolai Drzewicki de eod[em] et Sabin[a] Lindenfeldy Sarmatæ Stanislaviensis Sarmatæ Stanislaviensis Hieronymi Marcinowski olim Generosi Bernardini de Leznica et Sabin[a] Lezno de eod[em] Sarmatæ Stanislaviensis Sarmatæ Stanislaviensis

Feria Sexta in Crano festi S. Michaelis Archangeli Ao Dni 1683. Cor. offo et Ad presen.
Gnosi Gregorius Rgielewsky olim Mathiae de Dcto et Paltu Landi filius suo et Gnosorum Alberti
et Petri Rgielewskich fratrum suorum gerno quo quorum rati habitore ~~[illegible]~~ quam firmissi-
ma sub vadio Inspti Cavet nobis ab una et Albertus Rybski ol. Abrahami filius pars ab altera in recedendo
recordo. Quia ipsi Intercaus Cartam seu Conctum rone certarum rerum et condonum in eadem Intercaus
de Actu et data diei hernis hic in Praedeca expressum confecit manibus Praefati G. Gregorii Rgiel-
wsky pro ~~[illegible]~~ fratris suis recognoscendo propriis hospitam vadio quoque Mille florenorum polonorum vallat
in toto et in quam minima pars approbant confirmant et ratificant submittendo se sibi ipsis mu-
tuo et ab invicem suis cum suis gnlis obligationibus et nobis et obligationibus ubi consistit dicti
quibus pecunia mihi habet et in posterum habeat eandem Intercaus cum obligationibus eiusdem puncto clau-
sulis articulis vadio ligatis tenere complere exequi primo labilis quoque observare. Sub
Mille florenorum pro vadio pro quo certificat ab uniuscuiusque perempte respondebunt.
Gregorius Rgielewski [illegible] Nowych Rybsky

G. Gregorius Rgielewsky olim Mathiae de Dcto et Paltu Landi filius sanus recedens recog.
Ac de et suis successoribus de et super bonis suis gnlis obligationibus et nobis et in obligationibus
ubi consistit dicti quibus pecunia mihi habet et in posterum habeat submittendo Insbit
atque obligat Gnoso Alberto Rybski ol. Abrahami filio illiusque legitimis successoribus in eo quod tenebit
suique successores adstitit erunt Gnosos Albertum et Petrum Rgielewskie fratres suos gernos
vel in eventu mortis illorum successores ipsorum ad faciendum ~~[illegible]~~ silentium in tali vel ne hon-
forma ~~[illegible]~~ robonis Intercaus praefatae approbationis ~~[illegible]~~ se recognoscendo et eosdem fratres suos
ab una ac praefatum Albertum Rybski parte ab altera confecit rone certarum rerum et condonum
in ita et Actis praesentibus ~~de Actu et data~~ diei hernis hic ~~[illegible]~~ roborando Ad A-
cta praesentia in decursu medii anni stabere astatuque quoque praemissa omnia exequatur effice
Quod exequi et adimplere suis cum fratribus tenebitur. Sub vadio Mille florenorum pro
Pro quo citius hic perempte respondebit. Gregorius Rgielewski
suis de successoribus

239

Actum in Castro Praedecen. Feria Secunda pridie festi S. Francisci Confessoris Ao Dni 1683 Cor. offo et Ad presen.
Coram offo Capitulo Ad quod praesentes CCP. plus compositi Nobilis Albertus de Sokolnik Biesiekierski
et Nobilis Joannes Biesiekierski de Dcto et Paltu Landi filius in mente et corpore sanus Juris et Ju-
risdictioni Cuius sibi competens abrenuntiavit praesentibus Capitulo Castri Praedecensis Jurisdictioni se ac bonis suis successo-
ribusque suis Actis praesentibus respectu subjecerunt et incorporarunt palam publice benevole ac per expressis recognoscendo
verbis. Quia ipse Gnosus Petrum Trynszewski Judicem Castri Praedecensis de summa Trium Millium florenorum polonorum
sibi recognitum per ipsum Ad praesentem Castri Praedecensis non simpliciter debiti ad solvendum sub sibi vadio inspecta et re-
cognita ob sufficientem satisfactionem et omnimodam sibi ab ipso praestitam per solutionem quietat emittit et liberum
facit Insponens eandem una cum vadio contentisque obligationibus in eadem Inspectione specifice despectis in toto Cassatione
annihilat et mortificat per praesentes tenoribus. Hac sua per soli recognitione praemissa firmavit Sponsoque suo praesentibus
ad id accedentibus. Nowicki Biesiekierski

Extradita ... Feria Quarta in Crano festi S. Francisci Confessoris Ao Dni 1683 Coram offo et Ad presen.
Nobilis Gregorius Mezwiecki olim Nobilis Pauli Mezwiecki ~~de Dcto Sokolnik~~ filius sanus recedens recognoscendo
Quia ipse bona sua omnia in Villa Bodzanowo mor. in Dcto Praestensi consistentes sibi per Nobilem Georgium
Skarbek ~~obligata~~ in summa Quatuor Millium Actis Castrensibus Conalien. de Actu et data Feria Secunda pridie festi
Sancti Jacobi Apostoli praesentis Ao Dni 1681. obligata cum omni jure Dnio et proprietate tribuisque sacrae
attinentiaque et pertinentiis cunctis nil ibidem pro se et suis successoribus vel quopiam alio reservavit
sed totum et integrum jus et beneficium se quoquomodo ad praefatam obligationem concernentem Magco
Andreae Krechowski Castellano Praestensi illiusque legitimis successoribus demisit commisit transtulit et
insbit prout praesentibus demittit committit transfert transfundit et insbit ac in personam ipsius illiusque
successorum incorporat confertque per praesentes plenaria potestate et omnimoda facultate. Dando illi
et concedendo in eadem bona Intentionem cum reali et pacifica possessione.

Extradita ... Feria Quinta post festum S. Francisci Confessoris praesentis Ao Dni 1683 Cor. offo et Ad presen.
Gnosa Anna de Szarkey Niemoiewska olim Magci Gregorii de Budzislaw Wysocki Castellani
Praestensis et Capitanei Gnezniensis relicta vidua sana recedens recognoscendo Ac et suis suis ...

[illegible]

Gnosus Petrus Trzebuchowski Sanus recedens recognovit. Quia ipse Nobilem Valentinum Strasskowski [illegible] Banno [illegible] recognovit super eadem Strasskowski in Judicio C. P. ob denegatam [illegible] ad Inspectionem submissionalem C. Trzebuchowski [illegible] Strasskowski [illegible] recognovit [illegible] Valentino et [illegible] Zielenie [illegible] Submissionem [illegible] Joannis Zielenowski [illegible] Zielenowski [illegible] Judicio C. P. super eadem Strasskowski [illegible] obtenta [illegible] Banno [illegible] Nec non de Inspectione ipsa

Nobilis Valentinus Strasskowski Sanus recedens recognovit Quia ipse omnes et singulas Inspectiones submissionales ad quam processus [illegible] et poenam Banno obtentam [illegible] ipso processu [illegible] Pro Trzebuchowski [illegible] Cancellarii [illegible] na poprawę.

Nobilis Valentinus Strasskowski Sanus recedens recognovit. Quia ipse omnes et singulas Inspectiones [illegible] et submissiones [illegible] Gnosus Joannis Czechowski [illegible] Nec non [illegible] singula [illegible] Inspectiones et submissiones [illegible] Judicio [illegible] Petri Trzebuchowski [illegible] Walenti Strasskowski

Hic inducatur [illegible] Ex parte Gnosi Stanislai Kielczewski Contra Gnosos Joannem Kielczewski et Hedwig in Koludzka Coniuges [illegible] Quae videatur subsigno

R S Q

N. Feria Quarta ante Festum Sanctae Hedwigis Electae [illegible] Anno Domini 1683 [illegible] Gnosus Adamus Dambski Dapifer Palatinus Biecensis Cuiamen olim Magnificus Andreas Dambski Castellanus Cuiamen filius in Grabie Redecz Rzeszyno [illegible] Sanus recedens recognovit. Se et suos successores [illegible] in quibusdam Palatinatibus et Decretis Regni [illegible] et habere [illegible]

Feria Quinta proxima post festum Sancti Stephani Regis proxima die Mensis 1683. Coram nobis et
Nobili Domino Wladislao Dorohoyski et Stephano Obalkowski ambobus Judicibus Terrestribus
Cracovien. per nos Stanislaum Gabrielem Morsztyn Castellanum Cracovien. Capitaneum Generalem
Dominum Joannem Interea Dei Gratia Archiepiscopum Gnesnen. Primatem et Regni Poloniae
Legatum Natum et Regni Vicarium Generalem Judicem Terrestrem Cracovien. Comitem
Generalem Dominum Joannem Dorohoyski Castellanum Cracovien. Capitaneum Generalem
Dominum Joannem Jordanowski ac
Spectabilem Dominum Georgium Sebastianum Lubomirski Supremum Thesaurarium Regni
Comparuit Dominus Joannes Obalkowski Judex Terrestris Cracovien. Actor ex una parte
cognovit Dominum Joannem Jacobum Obalkowski Judicem Terrestrem Cracovien. Reum ex altera
de debito quingentorum florenorum Polonicalium ex quadam obligatione sua
Dominum Joannem Jacobum Obalkowski Judicem Terrestrem Cracovien. Reum ex altera
de debito quingentorum florenorum Polonicalium ex quadam obligatione sua
Dominum Joannem Jacobum Obalkowski Judicem Terrestrem Cracovien. Reum ex altera
de debito quingentorum florenorum Polonicalium ex quadam obligatione sua

Wyszech Wadowski

240

N Nobilis Wladislaus Dorohoyski olim Stanislai Nobilis Dorohoyski de Dorohoye Judex Terrestris
Cracovien. Actor ex una parte et Nobilis Joannes Jacobus Obalkowski olim Joannis Obalkowski
Judicis Terrestris Cracovien. Reus ex altera de debito quingentorum florenorum
Polonicalium ex quadam obligatione sua Dominum Joannem Jacobum Obalkowski Judicem
Terrestrem Cracovien. Reum ex altera de debito quingentorum florenorum Polonicalium
ex quadam obligatione sua Dominum Joannem Jacobum Obalkowski Judicem Terrestrem
Cracovien. Reum ex altera de debito quingentorum florenorum Polonicalium ex quadam
obligatione sua Dominum Joannem Jacobum Obalkowski Judicem Terrestrem Cracovien.
Reum ex altera de debito quingentorum florenorum Polonicalium ex quadam obligatione
sua Dominum Joannem Jacobum Obalkowski Judicem Terrestrem Cracovien. Reum ex altera
de debito quingentorum florenorum Polonicalium ex quadam obligatione sua

Wyszech Wadowski

N. Nobilis Joannes Obalkowski olim Jacobi [illegible] Actor ex una parte et Nobilis Joannes
Jacobus Obalkowski Judex Terrestris Cracovien. Reus ex altera de debito quingentorum
florenorum Polonicalium ex quadam obligatione sua Dominum Joannem Jacobum
Obalkowski Judicem Terrestrem Cracovien. Reum

Feria Tertia post festum Sancti Martini pontificis Anno Domini 1683. Coram Egregio Georgio Stanislao de Kretzowsky Kretzowsky Judice. Dominus Kretzowsky Vexillifer Calissiensis Camerarius regius. Se exponit fuisse et esse pro hac prima vice sufficienter obligatum Venerabili Domino Andreae Kiechowsky Castellano Calissiensi Camerario regio. Et debere ac debere Egregio Andreae Sochaczewsky et Egregio Lucae Sochaczewsky de Sochaczew Sochaczewsky Sexaginta florenos Hungaricales Summa Sexaginta florenos Hungaricales. Quos ipse Dominus Vexillifer Camerarius regius Calissiensis Venerabili Domino Andreae Kiechowsky Castellano Calissiensi Camerario regio ratione Curiae Kiechowsky Castellanicae Calissiensis debitos Solvere Sui contractus pro Curia Regia Calissiensi Castellanicali Kiechowsky Castellanicali Calissiensi Camerario regio Calissiensi Camerario regio Calissiensi Camerario regio

... ad ppetas suas Acceptas. Ecclesie suę Cracouien. Canonicis Regularibus ordinis Carmelitarum q̃ Monasterii Carmeli nunc et ppe Cracouiam cum plenaria potestate et authoritate de mente et voluntate Reuerendissimi Patris Generalis dicti ordinis transferendi et transponendi quos ipse de tanta longinqua peregrinatione ad tam longas partes ad hoc ipsum deputauerit et ordinauerit Commissarios Generales Visitatores et Reformatores Commissarium Generalem Stanislaum Slupskowski pro tempore existentem seu eius in remotis agentem Vicarium Nicolaum Raciborskiego Visitatorem Cracouiensem Lectorem Sacrae Theologiae Priorem Conuentus Cracouiensis ordinis Carmelitarum Discalceatorum Fratrem Thomam a Jesu Subdelegatum.

N. Ja Jan Ostrowski Official Cracouien. Subdelegat. Quia Reuerendissimus Pater Generalis Ordinis Carmelitarum Discalceatorum Fratrum Thomas a Jesu Commissarios Generales Visitatores et Reformatores Commissarium Generalem Stanislaum Slupskowski pro tempore existentem seu eius in remotis agentem Vicarium Nicolaum Raciborskiego Visitatorem Cracouiensem Lectorem Sacrae Theologiae Priorem Conuentus Cracouiensis ordinis Carmelitarum Discalceatorum Fratrem Thomam a Jesu Subdelegatum.

Jan Ostrowski Official

Wojciech Tymiański Subdelegat

244

Feria Quinta quidem festi S. Cadensis Virginis et Martyris Anno Domini 1683. Coram Magnifico Petro Cypriano Judice Causarum Praedictarum officialitatis et Actis Generalibus Nobilibus Jacobo Kaszowski et Joanne Kiełpinie Kiełpinski existentibus Nobili Stanislao Kiełpinski et Nobili Laurentio Kiełpinski Nobilibus Sanis recedentibus recordis Causa ipsa Intercedit Certamen seu Discordia vel de multis et reciproce vere Certum pervenundum in eadem Intercedit Acta exhibita de Mense Julii in Magnificentia Anno 1683 coram Judice Actis manibus huius reuerentiae et amicorum Nobilibus Alberto Kiełpinski Joanne Kiełpinski Nobili Alberto Augustino Kiełpinski et Stanislao Stroynski ipsorum Advocatis Litis Actoris Nobilibus Ludovico Trecentio Procuratore Nobilibus Actoris Mandatum Comparuit exhibuit Confirmauit et Tradidit Causae Submittendi Jesse Libri Actis Causae et ad Finem Judicium Nobilibus Nobilibus Actoris Nobilibus Nobilibus Actoris Nobilibus Nobilibus Actoris

246

Ja Jan Daniel Pilinski Woiewoda Castrens Przedecen Starosta Rzeczycen Generalis Exercitus Regni Poloniae Capitaneus Equitatus Regni Poloniae Capitaneus Generalis Exercitus Regni Poloniae Capitaneus Generalis Exercitus Regni Poloniae Capitaneus Generalis Exercit

Incipit Jellitter An
nus Dñi Millesimꝰ Sexcentꝰ
Trigesimus Quartus

247

Sexter Anni regni Dñi præs. Ao Dñi 1684 Ao Dñi

Feria Secunda Epiphaniarum, Ao Dñi 1684 Ao Dñi

Ill.mus et Rev.mus Dñus Alexander Antonius Sapieha Dei et Apostolicæ Sedis Gratia Archiepiscopus Gnesnensis Primas Regni Poloniæ Legatus natus et Apostolicæ Sedis Nuncius Archiepiscopatus Gnesnensis Dominus Terrestris Sacri Romani Imperii Princeps Comes in Kodeń Dominus Bialæ Dubiecko Rzeczyca Siemiatycze Leszna Supraśl Tykocin Wasilków Krasnystaw Rudka Kodeń Wohyń Parczew Radzyń Międzyrzec Kock Leczna Włodawa Sosnowica Hrubieszów Tarnogród Biłgoraj Zamość Skierbieszów Frampol Łaszczów Tomaszów Lubelski Krasnobród Szczebrzeszyn Suchowola Sejny Krasnogruda Puńsk Augustowo Sztabin Rutki Grodzisko Knyszyn Supraśl Tykocin Wasilków Krasnystaw Rudka Kodeń Wohyń Parczew Radzyń Międzyrzec Kock Leczna Włodawa Sosnowica Hrubieszów Tarnogród Biłgoraj Zamość Skierbieszów Frampol Łaszczów Tomaszów Lubelski Krasnobród Szczebrzeszyn Suchowola Sejny Krasnogruda Puńsk Augustowo Sztabin Rutki Grodzisko Knyszyn

Alexander Krzitoski Jakub Ba[illegible]ski

Nihil Stanislaus Rozniecky olim alibi Adam Rozniecky filius Sanguine recedens regio Quia ipse bona et in regno Jagiełło oblyssian Castrens Przedeceens hyg bona et in regno bona mobilia et in bona Villa Rozniecczyce dicto Gogoty debis Przedeceens ipsem primum Anglo per Nobil Martinum Rozniecky Pusczyn in summa Centum florenorum polon Actis Ipsem Nobil Stanislaum Rozniecky olim Nobil Joannis Rozniecky filio obligat facil et recognit Quang per eumg alias Nobilem Rozniecky Nobil Margaretam Rozniecha Nobilem Nicolai Rozniecky consorte rite effecti Ipsem demptis et transpsa Domi Sibi recognit per eumg alias Nobilem Margaretam Rozniecha in omni pure Thalo et per Summa septem bona Ipsem nostre Nobilis ac bona prima eumg obnoxia paratag eorum bonorum possessione huiusce cuiuscunq Ipsius Regni Regnorum et transfusoria missibilis eumg hyamen ac totali reden et beneficio nomet obnis et singulis bonis corpg attinen pariter Nobilitat Vendendi redimendi quead Comodi et Nobilitat Domini Nihil penitus ex eisdem bonis summa ac missibilis Nobilis per se et suos eisdem Dominium Dec quod nō reservans sed totum et integrum Jus suum et beneficium de ad ipsum bona mō quocunq concernens Nobili Alberto Rozniecky olim Laurs filio suo Patruelis Nō quocunq concernens Nobili Alberto Rozniecky olim Laurs filio suo Patruelis Nō et pro eo Nobilis illug accepta ab ipso per missis Instrues et commoda Satisfactione et qua et pro eo Nobilis illug accepta ab ipso per missis Instrues et commoda Satisfactione et qua ipsa Nobilis quietat demisit Cumisit transtulit et nihil sibi quietat demisit Cumisit transtulit et nihil sibi Comisit transtulit transtulit et transtulit pleraque et in effectu ac in personā ipsius illug Comisit transfert transfundit et transtulit pleraque et in effectu ac in personā ipsius illug

249

Pxé Venabs reali et in effectu dare reperare et numerare debeat sub simili
et speciali alion mille Quingentos flos pol. vadio pro quo Cityé pena
ptée respondebit.

N Eodé Adamy et Wenceslaus Wyssoky Venator Brosteé Sany recedens recogd.
de et sub fidelitate et fide bus sub pena obligacionis bonorum et
obligacionis vbi Vbumq; constitut. suor gnalium presentium mutuo et
omutue inbic atq; obligat. Nob Domino Dorotheo de Kobylnyk Cas
tellano Sandecen. Regiq; Consiliario in eis Vbis Quod die et in quantitate Summe Mil
le Quingentos flos pol. p se et eog hæredibus die Dominica mox Dimpliti Sabbati p
xpi in vigilia eadem pxima tum p solvent Et tum ab recogns debebit et tenebit
pensionem annua a pmissa eadem pueniens p quolibet festo Natus S. Joan Baptiste
majoris Sti a pmo festo Venturo festo Natus S. Joan Baptiste p centos Quinqua
ginta flos pol vsq; ad plenam Summe Anglis Mille Quingentos flos solvere et
Curia dicta Sandecen reponere non denegand mandi. Anglis die Dominica dicta pmissa C
anglem Mille Quingentos flos pol facta quod his ordine et cedé debeo et Saluo in
toto Debere ob eig nexiby et hypamen Vbi et declarat. Sub vadio Dli eig pensio
nis annua correspondet. Citra die pmpté respondebit.

Feria Secunda pxa Dnicam Lemin pxe Quadrag. prox. ante Dm ib Bz Coram Ste
Nob Anna de Kietlicze Kietlicka ob Nob Radzan Slowik den Sandecen. ano
descripta stara recedens recogd. Quia pxa ctoby et integra sub dicti sub competens adhuc
scriptura debemus ac etiam ab Mag. quidem Centra Dignat. plures plu
mus Anglis palen Stanislaus Drilleswsky Ad C. Lanis ab Radzan Szczawnicky den Slosk
subscripta hi recognis mentis mutuo demus nose recognosc et subscripsis manibus sub dicta
Castr Radzan demissam Sexcentos flos pol Centum Quinquaginta flos pol hi recognit
p Valen Adamus Slosky den Szczawnicky ab Castro Radzan Lanis ac solvend assecut Sanden
et tecta Septuaginta flos pol hi recognit Actis ubi C. Lanis Nec non et servatis
debit Sexaginta flos pol p ead Martinus Drilleswsky recognit Tunc et quar
tam Quingentos flos pol sub recognit Sup ab Nob Radzan Szczawnicky den Slosk
marki Sand Actis ead recognit ad Extremum Ducentos flos pol hi recognit
p Stanislaus Mikinsky Actis C. Lanis recept. Ac ea Jaspard Canis Szczaw
nicky Anglus ac et Vng transsonis ap Sandecen recepta Sese extendens
Jure Dni et ppne tale Vng Szczawnicky Sup Sandecen adeas Sese referen
instrumq; eand obl in ere mod clausulis cautelis Vadii regamen Sandecen contend
Primerpit Vadii seu Vadij ac toto deare eand pspend recuperand tot et integris
pcessibq; pdict nomé Vng Szczawnicky p se recognit sup statu Nob Martini Drilleswsky
quem et Nob Adamo Slosky den Szczawnicky et sup succonby Nob Martini Drilleswsky
Cora Judé seu offi Castri Lanis solvend et p Nob ac in Mansion ad tribunal Regni Petrum
inter Cau pacby et dicto Lanis ad dependend Cibj eand pensand hered pluri pdend
ac Vng Nicolai Sup ipis hered et ad ipsis ac ipsorum Nobis. Ad hoc pse ac
sub

250

Laurencij Schorszewski olim G. Joannis Schorszewski Coadiutoris Bractensis filio et eius
successoribus terris et et suos successores in et super bonis omnibus mobilis et immobilis
iunctis quibuscunq; speciis habit et habend mobil et obligat Jurid Dacentor Plocen
et eum Rotor debit ejusdem pro tertio Sancti Joan Baptis proxe venturo solvendo
et hic expedire sub vadio simili alio num Quentor Plocen pro eodem pro
quo Citus hic tempte non debit

Feria Secunda post Dnicam Judica Quadrages prox Ano Dni 1634 Coram Spectabili Egregio
Dnis Laurentio Schorszewski Archidiacono Plocensi Canonico Cracouiensi Vicario in
Spiritualibus Generali Officiali Plocensi et Actis Egregio Mro Joanne Lauretio Schorszewski
Archidiacono Plocensi Canonico Cracouiensi Vicario in Spiritualibus Generali Officiali Plocensi
Actis Egregio Mro Joanne Lauretio Schorszewski Archidiacono Plocensi Canonico Cracouiensi
Vicario in Spiritualibus Generali Officiali Plocensi et Actis Egregio Mro Joanne Lauretio
Schorszewski Archidiacono Plocensi Canonico Cracouiensi Vicario in Spiritualibus Generali
Officiali Plocensi et Actis Egregio Mro Joanne Lauretio Schorszewski Archidiacono Plocensi
Canonico Cracouiensi Vicario in Spiritualibus Generali Officiali Plocensi et Actis Egregio
Mro Joanne Lauretio Schorszewski Archidiacono Plocensi Canonico Cracouiensi Vicario in
Spiritualibus Generali Officiali Plocensi et Actis Egregio Mro Joanne Lauretio Schorszewski
Archidiacono Plocensi Canonico Cracouiensi Vicario in Spiritualibus Generali Officiali Plocensi
et

defendere et ipsos bona sua fine protectos et directos [illegible] Andreæ Tre[illegible]
Castr Brestē et Ghrodē Stanislaū Kretkowsky ergā Magcū Cath Brestē Georgium
Kretkowsky Petrū Zbierowsky Tribunū Cracouiē Stephanū gener Petrū Kmytę
Dirsky Judicē C. Rzedē Adamū Parsky Petrū Remera Marthinū Cabrowsky
et Lucam Zboiowsky consiliatores Iudices defensores et protectores directos ergā
suos subditos liberos suos et legē ordinē et statū regnī Poloniæ ex aduo constitutis
elegit constituit et assignat [illegible] dans eisdem ergā contentos plenariā et
omnimodā facultatem conjectendi potestatē ordē Regnū Poloniæ et ipsos liberos deren
dā in rem ergā liberos suos seruicia pagenda et exercenda cum suis obligationibus mehoj
et illis tenebitur dispensare ac alia omnia et singula in premissis obligationibus
suos faciendo hec pro persolo rem[illegible] in premissis obligationibus medians.

Nos Albertus Grodzicki et Helena Zelechy Coniuges Nri de dicto et Sallis Land.
ab Vna et Nos Joannes Tarnowsky olim Joannis Tarnowsky Pincerne filius
se dicti et Sallis Land. pari modo ex alia. [illegible] ergā [illegible] Statu [illegible]
consensu et assistentia [illegible] Nri [illegible] recedentes reuerend. Curia [illegible]
dicte terre [illegible] de intencione certa [illegible] ordē [illegible] in Curia Nobili
Grodzicensi [illegible] et ibidem [illegible] sexta Aprilis [illegible] Anno
et data in eadem Nobili [illegible] die [illegible] Sexta Aprilis Anno Dñi Millesimo
Quingentesimo [illegible] coram nobis [illegible] Nobilibus Stanislao Kmita
Dapifero Cracouiensi Stanislao Kmita [illegible] et Nobili Casparo Goslawsky notorum
Curie de ipsa Iurisdictione ordinariis [illegible] et legatis
ergā Iudicem et Iurisdictionem [illegible] et [illegible] Nobil. ordinē [illegible]
et [illegible] ad [illegible] Casparo [illegible] Goslawsky

Nobis Jacobo Wodzicki Grodzicensi

Feria Quinta post Dominicam Misericordia proxime [illegible] Anno Dñi 1524 Ad officium
Nobis Egidii Dzierzgowski olim Gregorij Nobilis et olim Nobis Dominici Dzierzg
Polski Boyer genua et fundamentum [illegible] et Nobis Dñi Joannis Gasiorowsky Consort
ejusdē cū ergā maritū suū ex una [illegible] gld stando et ad infrascripta ordē parentes
Nobis vbi et vbere note constitutis pro consensu et assistentia [illegible] recedentes recogn.
Quia ipsa Nobis Stanislaus Rosiecki de summa sexaginta florenorum Polon.
Statuti Varieti Dzierzgowski ergā reuerendū [illegible] Nobis [illegible] Nobis
[illegible] debitis ad soluendum sub Nobis Vadio [illegible] ergā [illegible]
obligationis sit obligatus Nobis ordine quietare et absque fauore [illegible] ergā Nos
Vadio mutuo casuali [illegible] et mortificat perpetuo.

Nobis Valentinus Rostworowsky olim Matthei filius sang. recedens recogn. [illegible]
Quod [illegible] ergā [illegible] Nobis [illegible] ergā [illegible] Nobis [illegible]
obligatus Nobis [illegible] ergā [illegible] Nobis [illegible] ergā [illegible]
ac Sebere Hunczki Valachica et Villa [illegible] Nobis [illegible] ergā [illegible]
Triginta florenorum [illegible] ergā [illegible] debitis soluendis et de area dicta [illegible]
Curiensi [illegible] Nobis [illegible] debitis soluendis et de area dicta [illegible]
C Cl. Curia die festi Sancti Petri et Pauli Apostolorum proxime Nobis re
gni [illegible] Nobis [illegible] ordinē [illegible] Nobis [illegible] ergā
Vadio [illegible] Nobis [illegible] Valentinus Rostworowsky supplicans

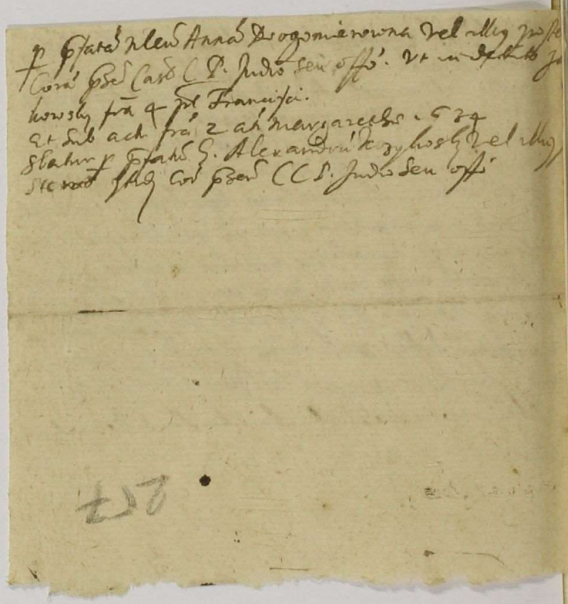

Honorus Alexander Sladkowsky olim Joannis filius sang recedon
Princes & espy bend gaik gabl obit dubit et ius by bodys et obligeyb Vbis Conspect
Juris gyb gnibyd precys Dnus Dubit et ia presens habens tenen de debene Stus Ste
et andr Sladkowsky olim Georgy [illegible] dlig gyb mis Surrenby suman Cruigen
by flor gabl gnenbbet flor gyb bigund computat Mod et mod in Regno Aurea
Vnu cert multu bigund esse debit Solueng hug ecclia sed pbt Cbgs
decem & Cogna die festi Cruc aspod Dnus pse Venit & calc et ia effecti dan
& reprouer et Annerang pdcs hub Junc et speciali alvis Quis genbry Stus
[illegible] Vbis Cbis [illegible] Dnus pse [illegible] Stus ans Sancty respondebit

Alexander Sladkowsky nsp

Feria Secunda ans festu Sctæ Mariæ Magdalenæ pcam Dñs vbz Cora
Stus Lucas Dzierzgowsky olim Sebastiny vi vxor Dzierzgowska Sotus Suey Dzied
Sang rendon recogn. Dcs Suus Princes de et by bodys gabl obligeyb et modby
Sotus et obligeyb Vbis Conspect Juris gnibyd precys Dnus Dubit et ia presens Sebast
tenen ac debere Stus Stanislaus Sadsky olim Sebastiny Maggs bgnus Surrenby suman
Sexagenta flor gabl gnenbbet flor gyb bigund computat Mod et mod in Regno
Aurea Vnu cert multu bigund esse debit Solueng et Dn Cruc Actu Sebast
Castred Capit Princes & Cogna die festi Dnus Sebast ans Baptæ pcam rendon
Venit & calc et ia effecti dan reprouer et Annerang pdcs hub Junc et Speciali alvis
omn Sexagenta flor gabl Vbis & pro Cbis hic exempte Suus Stus Succumby
respondebit.

Feria Tertia ans festu Sctæ Mariæ Magdalenæ pcam Dñs vbz Cora
Stus Paulus Romarsky olim Obrad Sky Sang rendon recogn & Cra
pdcs Princes Joannes & Sky olim Rorum Sebast Terram Brestæ de
Summa Duor Mathiu de Cruigen bona Sibi gabl obligeyb Sibi recognosc
modo & bbre [illegible] Vbis Conspect Juris gnibyd precys Cumpsit et Pathis
Cathsen vbyte et recogn [illegible] Sebast Sabs fact Vbis ab ea pdcs
Gbitis gnebat et Sibey fecit Jusgnod eand obligeyb nan Sibi
Cayssat et mortgiat & pacto de ea dcp Sibi & symd obli
gatis cedit et transferet.

Cantus Joannes Ryan olim Rorum Sebast Terris Brestæ Sang rec
dcm recogn. Cra pdcs
Stus Paulus Romarsky olim Obradsky
Princes et Sky olim Rorum Sebast Terram Brestæ de
Summa Duor Mathiu de Cruigen bona Sibi gabl obligeyb Sibi recognosc
modo & bbre [illegible] Vbis Conspect Juris gnibyd precys Cumpsit et Pathis
Cathsen vbyte et recogn [illegible] Sebast Sabs fact Vbis ab ea pdcs
Gbitis gnebat et Sibey fecit Jusgnod eand obligeyb nan Sibi
Cayssat et mortgiat & pacto de ea dcp Sibi & symd obli
gatis cedit et transferet.

262

obu[illegible] et [illegible] conbus suis Actis [illegible] subpreu et incor[illegible]
benevole ac per expressis recog[illegible] verbis Quia ipsa summa [illegible] [illegible]
ru viginti Quinque florenorum polonicorum sibi recognoscens per olim Gnosum Valentinum Zego
cky Actis Castren Lanc modo dotis inscripta et recognita una cum eadem Inscriptione
super summam praefatam Ducentorum viginti Quinque florenorum polonicorum sese referendo et ab
eadem summa pensionem annuam sibi provenientem eiusque Inscriptionis obligationibus punctis
clausulis articulis vadio ligamentis oneribus ac titulo nexu cum quo omni Jure Domini
Proprietate ac competentibus nihil ex eadem summa Ducentorum viginti Quinque
florenorum polonicorum et inscriptione ad eam sese referendo per se et suis successoribus vel quoquam
alio reservans aut quomodo excipiens sed totum et integrum Jus et beneficium
de quoquomodo ad eandem summam Ducentorum viginti Quinque florenorum polonicorum
et inscriptionem ad eandem summam sese referendo pensionemque annuam ab eadem summa
sibi provenientem Concernens Gnoso Martino Trzebochowski Gnosi Petri Trze
bochowski filio suo vero recognoscens ex sorore germana Nepoti Magnifice
successoribus propterea omnimoda solutione sufficientemque sibi recognoscenti per ipsum Gnosum
Martinum Trzebochowski satisfactionem praestitam de quacumque praesentia quietat demisit
commisit transfudit transtulit et in ipsum prout praesentem demittit committit transfundit
transfert et inscribit ac in personam praefati Gnosi Martini Trzebochowski et illius
successorum incorporat Confertque plenarie et in effectu per praesentem Plenaria pote
state et omnimoda facultate eidem Gnoso Martino Trzebochowski et successoribus illius
attributa summam eandem Ducentorum viginti Quinque florenorum polonicorum tum et pensionem
annuam ab eadem summa provenientem per se illi et successoribus illius praesentem demissam
et transfusam tollendam levandam percipiendam levata ac percepta quietandam per ea si non
soluta fuerit Jure agendi processum producendi et ad ultimum debitumque Jurisdictionis gradum deducendi
praemissis disponendi prout melius et ulterius expedire videbitur sac suae personae
recognoscendi in praemissis omnibus mediante.

Feria sexta post festum Sancti Jacobi Apostoli praesentibus Domino Coronatore et Actis
Gnosus Samuel Pomętowski olim Joannis filius Sanus recedens recognoscens Quia ipse
Gnosum Joannem de Rzyszczowy Rzyszczowski olim Gnosi Georgii Rzyszczowski filium de
summa Trecentorum florenorum polonicorum modo simplici debiti ad solvendum sub sibi vadio
Actis Castren Lanc sibi per ipsum inscripta et recognita ob sufficientem satisfactionem sibi ab
ipso praestitam quietat et liberum mittit Inscriptionem eandem una cum vadio ac
conditionibus obutis in eadem Inscriptione specifice denominatis in toto cassat et mor
ficat perpetuo sacrificio praesentis recognitionis in praemissis [illegible] [illegible] suo praesentia ad accedendum

Samuel Pomętowski

Officium Actaque praesentia Castrensis Capitulo Praedecensi pro accedens Gnosus Stanislaus Lubie
niecki olim Gnosi Andreae Lubieniecki filius protulit reproduxitque officio praesentia ad acticam
et in Acta praesentia Ingrossationis Intercaturae certe Polonico Idiomate scripta inter Gnosos Adamum
Sierzewski ex una et ~~Stanislaum Lubieniecki~~ Sacerdotem parte ex alta consensu manibus eorum
dem propriis subscriptam sigillis communiter Actaque C. Lanc roborata sanam salvam et
illesam bique nota suspicionis carentem petens eandem a se suscipi et Actis praesentibus conno
tari Cuius quidem licitae postulationi officium praesens annuens eandem ab ipso suscepit et
Actis

andrzÿ Radwashi swemÿ małżonkì Jwì imieniem :

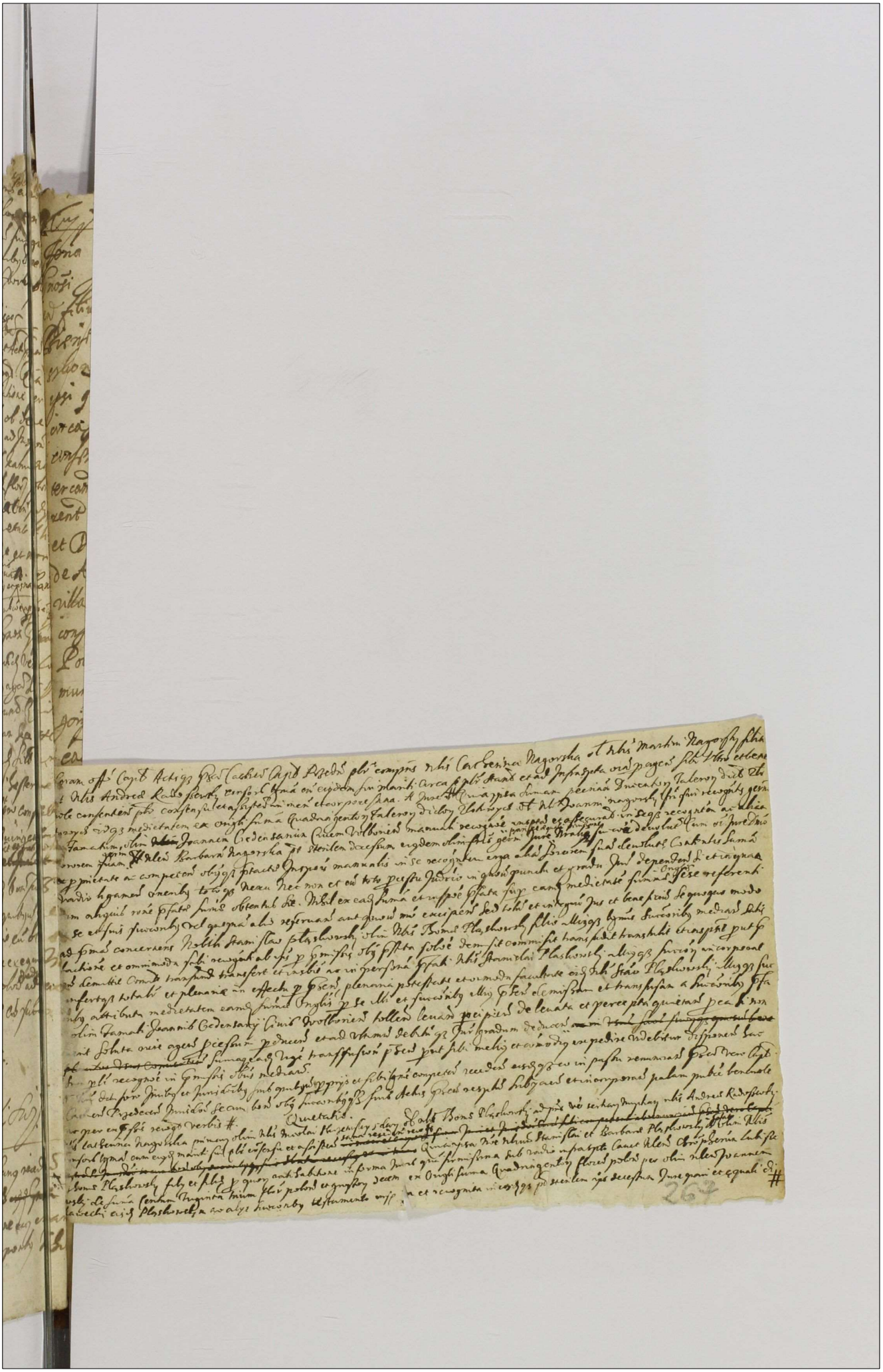

264 fol

