PL_1_ 73- 6 -15

1. NR I NAZWA ARCHIWUM	2. NR ZESPOŁU	3. NR SERII
1 AGAD	73	6

4. NAZWA ZESPOŁU:

Przedeckie grodzkie
libri decretorum

5. SYGNATURA:	6. LICZBA ~~STRON~~:	7. LICZBA SKANÓW:
15	Kart: 189	401

8. DATA WYKONANIA:	9. NAZWA PRACOWNI:
14.02.2020	PT H

10. UWAGI:

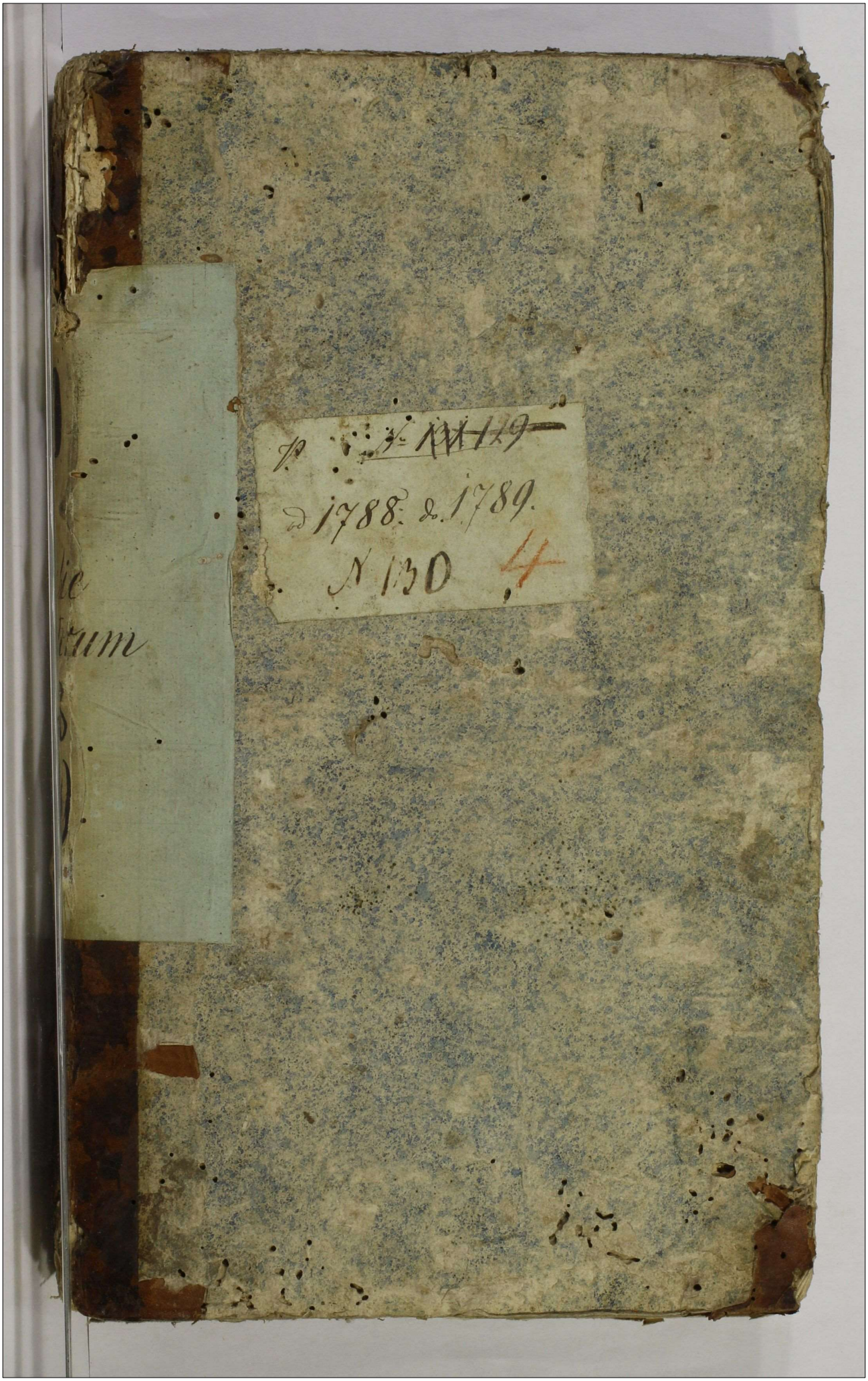
1788. 2. 1789.
N 130 4

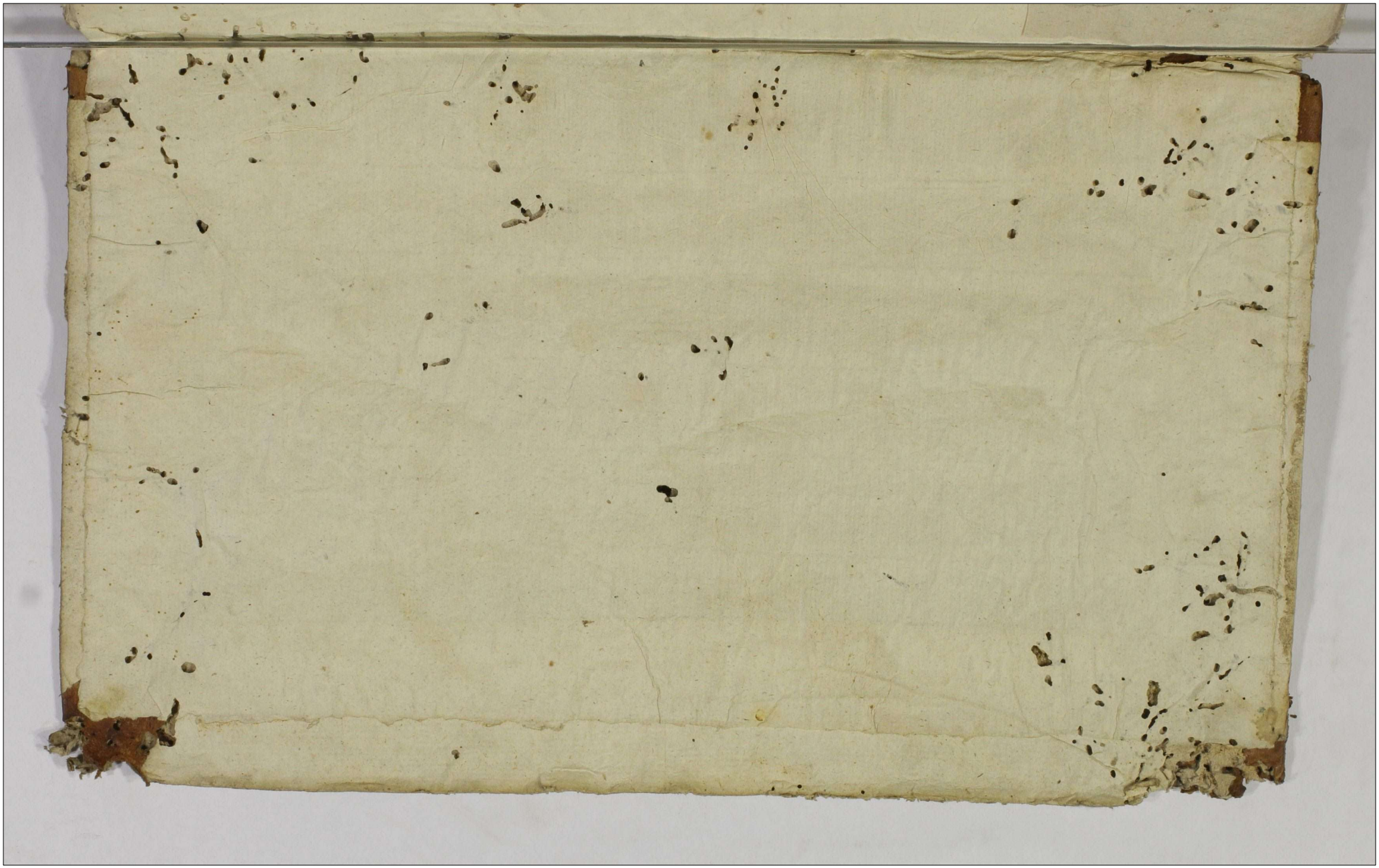

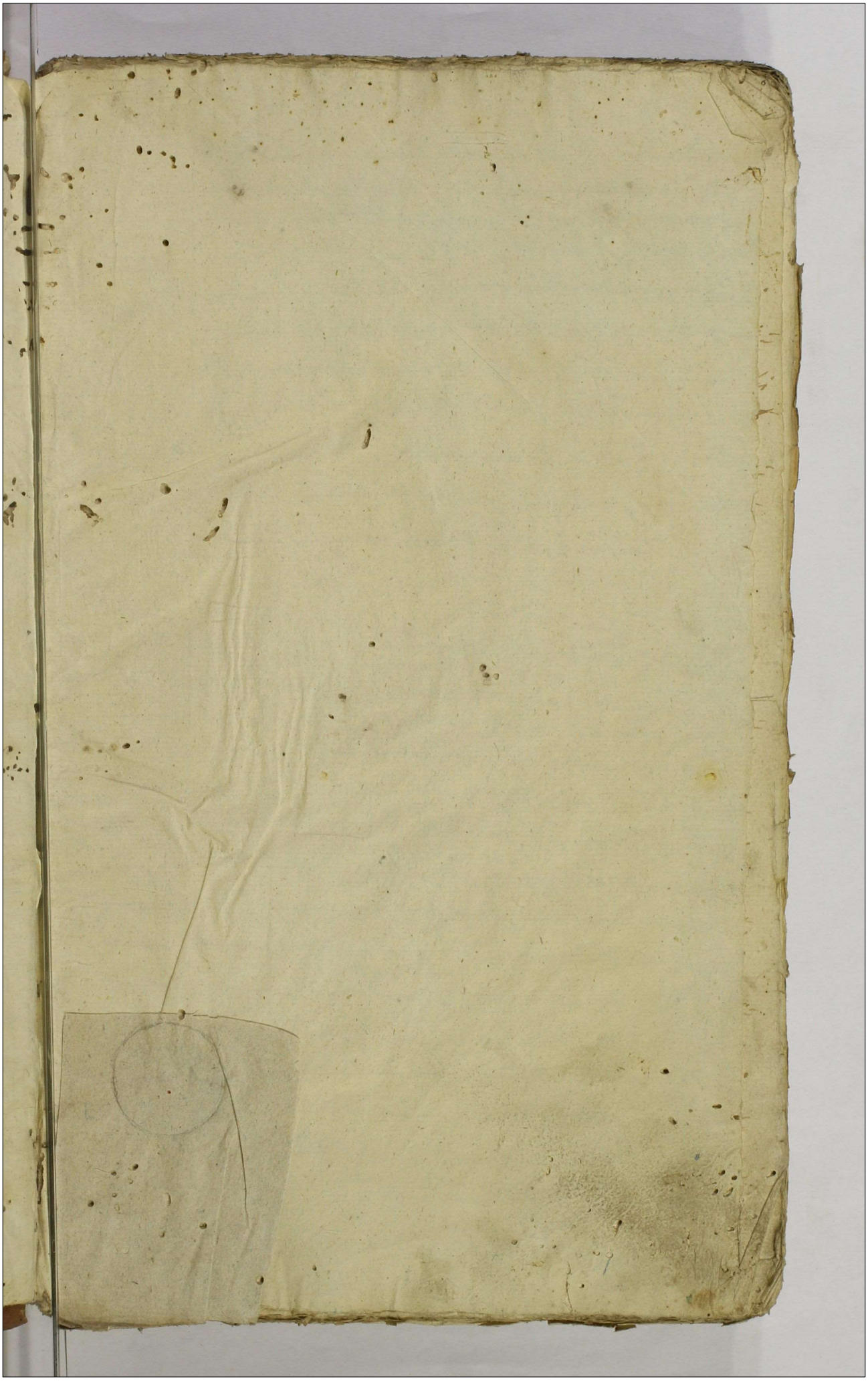

Actum in Castro Praedecensi, in Judicijs Causarum seu Terminis Querellarum Tra Secunda pt tum Sancti Mathaej apostoli videlicet Die Vigesima Secunda Mensis Septembris Anno Domini Millesimo Septingentesimo octuagesimo octavo, per Magnificos Michaelem de Kietczew Kietczewski Dapiferum Districtus Vice Capitaneum et Judicem, tum Joannem de Wardzyn Wardzki Notarium Officiales Cren Capitt Praedecen celebratis et expeditis.

Praesentia videatur in Regestris Judicibus

Inter Gnosos Joannem Franciscum bini nominis Burdzinski, et Margaretham de Grubskie Conjuges actt, per Gnum Franciscum Korszewski Magnum Mathaeum Kosmowski Procuratorem Vendenz Citt per Gnum Mathaeum Ujazdowski Judicium Officij Cren Capitt Praedecen Controversijs partium et quid actt, Injungendam Inquisitionem respectu violentiarum quasi Jussu et mandato Magnifici Kosmowski in Tundo ad Bona Skaszyn pertinen attentatarum Concludentium Citatae quoque Magnifici Kosmowski repositis Terminis et quidem primo ex parte hic con Eosd Gnosos Burdzinskie Conjuges edito ac per Providum Petrum Klodzim de villa Skaszyn coram actis Officij praesentibus

Vigesima

Vigesima Nona mensis maij anno 1787mo rela-
to, altero quoq ex parte praefatorum Generosorum Bur-
dzinskich Conjugum Con Eundem magnificum
Kosmowski instituto similiterq coram actis eisd
per Providum Mathaeum Łaziorowski die
undecima mensis Junij anno quo supra 1787mo
recognito, utrisq Iisdem Terminis ab invicem
partes sibi intentatis, Prosecutionem Causae atten-
tatarum mutuo violentiarum in Judicio Terri Bre-
stensi Cujaviae enucleantibus, denique Inscriptione
ex Regestris Judicialibus Terribus Brestensibus Cujae
sub actu Trae Secundae post Dum Sancti Michaelis
archangeli anni ejusd Millesimi Septingentesimi
octuagesimi Septimi nimirum praetenti, deprom-
pta, praeventionem Tori Judicij Terris Brestensis pro-
bando, Remissionem Causae praesentis ad eadem
Judicia Terria Brestensia faciendam exposcen-
tis Coram Se factis exauditis. Quoniam Termi-
ni ut pote ex parte magnifici Kosmowski Con Gnos
Burdzinski die Vigesima Nona maij, iam vero
ex parte Generosorum Burdzinskich Con magnificum
Kosmowski die undecima Junij anno 1787mo ad
Judicia Terria ab Invicem Instituti esse Compe-
riantur, Terminus quoq ex parte Generosorum
Burdzinskich Con magnificum Kosmowski ad Judicia
officij praesen nunc primum die Vigesima mensis
Novembris anno eod coram actis officij praesen
relatus esse elicitur. Ideo Judicium attentis Termi-
nis ambarum Partium prius ad Judicium Ter-
restre Brestensis Cujaviae emanatis, non multipli-

cando

cando ~~Partibus~~ actoratus, Causam praesentem uti
et tanquam unius ejusdemq essentiae existen
ad Judicium Suprascriptum Terrae Brestensis Cu-
jaciae ad quod se Partes praemissae primitus
Concitaverant remittendam censuit, remittitq
praesen. Conservando Eisdem Partibus Termi-
num in ibidem Secum agendi et experiendi
peremptorium. ~~Innecessariae Conjunctos~~

Inter Gnm Paulum Sulinski actt prtr, Gnosum Al-
bertum Wrzinski Citt prtr. Judicium officij Crem
Capitt Praedecen Controversijs Partium pro et Con
illatis exauditis. Quoniam anterior Decretum
in Judicijs officij hic Feria Secunda ante Festum
Nativitatis Sancti Joannis Baptistae nempe
Die decima nona mensis Junij anno Domini
1786to inter Partes modernas prolatum
post resolutionem Causae occasione proprieta-
tis Sortis Bonorum Osna gornego et Rynu Con-
descensionem ad Fundum eorundem Bonorum
Osna gornego in ordine exdivisionis praemissae
Sortis praescribens Suum non est Sortitum
effectum. Proinde Judicium in ordine effectu-
ationis praemissi Decreti primitivi, necessari-
am esse denuo Condescensionem Judicij Sui
Unius absentia non obstante ad Fundum Prae-
fatae Sortis Osna gornego adinvenit. Quod Judi-
cium Sive unus Magnicus officialis pro Vra
Secunda post Fum Sancti Martini Pontificis
anno praesen mutuo Partium Sumptu Condu-
cendus

cendus et impetrandus anteriorem Regulam
Decreti supra de actu expressi in toto exequen
do, Sortem Bram Ozna gornego et Rynu post olim
Gnosam Luciam de Zboinskie olim Gnosi Antonij
Trzcinski Consortem in Gnosos Albertum et Jose
phum Trzcinskie Filios Jure naturali Caden
tem, in medicate quoq vigore quesitae haereditatis a Gnoso Josepho Trzcinski, Gnoso Paulo Sulin
ski Superius de actu expuncto Decreto adjudica
tam, praevijs per quem intererit porrigendis Sche
dis aequali lance exdividet, de occupationem
de Sorte pro re Gnosi Sulinski cedenda demanda
bit, proventus perceptos et expensas Fundi ani
madvertet, eordemq resolvet, de reparatione
sive desolatione inquiret, Inquisitiones pro
exigentia negotij expediet, Juramenta ubi
necessaria erunt excipiet, Terminos praefi
get Rigores annectet, ac totam eandem Cau
sam nihil intactum et irresolutum relinquen
do ad mentem Termini Partis actis et manife
stationum Partium utrarumq decidet disju
dicabit et moderabit, cujus decisioni Judicij hic
Partes Eaedem parere et acquiescere sub Poena
Bannis suo Coram officio ac illo in Termino
super Parte Contraveniente publicanda debe
bunt et tenebuntur. Licita Poena Trium
marcarum Polon Parti p Partem publi Com-
pensanda, Judicio vero suo totidem sub solito
Rigore Poenae Bannis ex Regro Poenalium ex
tendendo

tendendo per utramq Partem Solvenda: Pro quo Condescensionis Termino quos voluerint negotiumq exigerit adcitent, adcitati sub eod quo supra Rigore Compareant et Judicatum patiantur Decreti praesen robore.

Inter Gnosos Hippolitum Dzierzawski et Mariannam de Wierzbinskie Conjuges actt pntr, Gnosum Joannem Lubowicki Citt per Gnm Josephum Chrzaszczewski, Judicium Officij Crem Capitt Praedecen Controversijs Partium exauditis Quoniam Satisfactio antelationi decreto Judicij Sui inter Partes modernas prolato in puncto educendae Inquisitionis ad praesens obvenit Proinde teneri Suprascriptum Gnm Lubowicki Sufficientius inscribere Comparitionem judicat. Et quoniam non inscribit, quinimo Contumacialiter se Sistit, Proinde Sup Eod in Lucro decernendae Realitatis tam ratione Contraventionis anteacto Decro Judicij Sui, quam intuitu in Persona Gnosi Valentini Zaborowski Gnosorum Dzierzawskich Filij et respective privigni Commissi raptus permittit Condemnatio idq Sub Poena Bannis quae Decernit addit et Remittit Publicavit Mtis Judicialis.

Inter magm Joannem Nepomucenum Pogonowski

wski Regiminis Ostrogien Praefectum actt
prtr, magnicos Sigismundum Kretkowski
et Franciscum Kietczewski Cittos per Gnm
Thomam Nadratowski, Judicium officijs
Capitt Praedecen Controversijs Partium proct
Con illatis exauditis. Quaniam Satisfactio
antelationi Decreto Judicij Sui inter Partes
Suprascriptas et Magnificum Michaelem
Mierzynski Pocillatorem Radziejovien Vra
Secunda pt Dominicam Laetare Quadrage
simalem proxa anno 1786to prolato in
puncto educendae Inquisitionis ad praesens
obvenit, Proinde Judicium teneri Magnifi
cos Franciscum Kietczewski et Sigismundum
Kretkowski Sufficientius inscribere Comparitio
nem Judicat, Et quoniam Magnicus Kiet
czewski personaliter adest proinde quoad
Personam Ejus Sufficientem Comparitionem
determinat, Quia vero Magnicus Kretko
wski Contumacialiter se Sistit et Suffici
cientius Comparitionem non inscribit,
Magnicus quoq Mierzynski disparet
Proinde Super Eisdem tam Sufficienti
us Comparitionem non inscribente quam
et disparente Condemnationem obtine
re permittit quae ex nunc in Lucro ulteri
oris fortis finalis, ac indilatae faciendae Executio
nis, In negotio vero principali decernendae extra
ditionis Laboriosae Catharinae, ott Laboriosi

mathiae

mathiae Cnti de Bonis Jetowo Subditae profugae una cum Liberis Inventario, nec non Compensationis Carentiae Laborum extendendaeq Poenalitatis, tam in Sublationem Processus quam et pro Contraventione anteacto Decreto Judicij Sui, in puncto injunctae Inquisitionis prolato promeritae Sub Poena Bannis quae Decernitur additae ei et Remittitur. Cum Comparentibus vero Suspenditur Causa ad Consictionem Disparentium et Conservatur Terminus ad proxima Sua Judicia.

Publicavit mtis Judlis.

Inter Gnum Pantaleonem Baginski actt per Gnum Joannem Krasnicki, Gnosum Joannem Mierzejewski Citt per Gnosum Andream Markiewicz Judicium Officij Crez Capitt Praedecez Controversijs Partium coram Se factis exauditis. Sentiat ac decernit Quatenus Gnosus Mierzejewski Summam Quingentorum Florenorum Polon per Eundem Gnosum Baginski praefato Gnoso Mierzejewski modo Simplicis debiti Concreditam hinc et ab actu praesenti Decreti in octo Septimanis proxime elabendis, Coram Officio et actis praesenti Sub Poena Bannis in Casu Contraventionis Circa manifestationem faciendae publicanda citra provisionem Supradicto Gnoso Baginski exolvat ac realiter enumeret, Quita Poena Trium Marcarum Polon Parti actoreae in Termino et Sub Rigore Supraexpressis, Judicio vero totidem in instanti

Sub

Sub distincta Pœna Banitionis ex Regro Pœna
lium publicanda per Partem Citatam Sol-
venda.

Inter adm Reverendum Simonem Bienkiewicz alta
ristam Chodecen Commendarium in orle actt
prtr, Magnicum Joannem Chadzynski Pincer
nam Zauskrzen Citt per Gnosum Sebastianum
Trzcinski, Judicium Officij Crem Capitt Praede-
cen Controversijs Partium pro et contra illa
tis exauditis. Quoniam Judicio "Suo" Sufficienter
deductum est Quotam Quinquaginta Septem
Florenorum Polon a magnico Joanne Chadzyn
ski Decreto Judicij Officij Sui Tra Secunda pt
Festum Sancti Andreae apostoli proxima Anno
Domini 1787mo Inter Partes modernas pro
lato praevio in Termino Solutioni praefixo
~~praestando~~ per adm Rendum Bienkiewicz
praestando Juramento Huiusce adm Rendo
Bienkiewicz adjudicatam esse, Eundemvo
adm Rdum Bienkiewicz Terminum Supra
mentionatum Solutioni praescriptum
non attentasse et injunctum Juramentum
non explevisse, nunc primum ad paratum
supra de actu eratum Decretum Eundem ma
gnicum Chadzynski per adm Rdum Bien
kiewicz pro attentando injuncto Juramento
exolutioneq Supra expressae quotae Quinqua
ginta Septem Flor Polon Suum ad Judicium
Conventum esse. Proinde Inde Judicium In

sistendo

sistendo praemisso Decreto Judicij sui supra de actu expresso, Sententiat. Quatenus praedictus Adm. Rendus Bienkiewicz Quotam Quinquaginta Septem Uorum Polon. in eam Rotham, prout Ipsi haecce quota a magnico Chadzynski juste ad exolvendum provenit Juramentum praestet, idq. instantanee. et addit. mtis Judtis ad pronuntiandae eandem Juramenti Rotham, quod Juramentum siquidem praestitit, Proinde Judicium decernit. Quatenus magnicus Chadzynski, supra expressam quotam Quinquaginta Septem Uorum hinc et ab actu praesentis Decreti in Sex Septimanis proxe elabendae Coram Offo et actis praesentis sub Poena Bannis in Casu Contraventionis circa manifestationem faciendae publicandae memorato Adm. Rendo Bienkiewicz Solvat et realiter enumeret, Luita Poena Trium marcarum Polon. Parti actoreae in Termino et sub Rigore supra expressis Judicio vero suo totiae in instanti sub distincta Poena Bannis ex Regro Poenalium publicanda Solvenda.

Inter Gnosum Andream Stempczynski actt. prtr. magnicum Michaelem Sulkowski Citt. prtr. Judicium Officij Cren. Capitt. Praedecen. Controversijs

variis Partium Coram Se factis exarditis. Quoniam
Gnosus Stempczynski, pro Solutione quotae octo
aureorum hungaricalium Florenorum duodecem, et gros-
sorum Octodecem polon quasi variis temporibus Ma-
gnicis Sulkowskim utrisq Conjugibus, Concreditae
Ipsummet Magnicum Sulkowski maritum
Suum ad Judicium Convenit, magnicus quoq
Sulkowski, nisi praevio Super juste debitam
Suprascriptam quotam pecunia per Gnum Stem-
czynski explendo Juramento exoluturum
Se clarigat, Ideo Judicium trahente Se Supra-
scripto Gno Stempczynski ad praetensum
p magnicum Sulkowski Juramentum, in-
jungit Quatenus, Id Gnosus Stempczynski
hocce Jurtum in eam Rotham prout quota
praemissa, Octo aureorum hung Flor duode-
cem et grossorum octodecem, Eisdem Magni-
ficis Sulkowskim Conjugibus realiter variis tempo-
ribus est Concredita Juramentum praestet, Et quo-
niam in attendentia utrorumq magnicorum
Sulkowskich Conjugum hocce Jurtum Idem
Gnosus Stempczynski praestitit. Ideo Judici-
um Sententiat Quatenus memoratus Mgs
Sulkowski Supraexpressam quotam pecunia
aureorum hungaricalium octo Florenorum
duodecem, et grossorum Polon octodecem
nunc Juramento evictam Suprascripto Gnoso
Stempczynski hinc et ab actu praesen Decreti
in quatuor

in quatuor Septimanis præ elabendis Sub Pœna Bannis in Casu Contraventionis circa manifestationem faciendæ Publicanda Solvat et realiter enumeret, Luita pœna Ovium marcarum Polon parti actoreæ in Termino et Sub Rigore Supraexpressis Judicio vero Suo totidem in instanti Sub Solito Rigore ex Regestro pœnalium extendendo Solvenda.

Inter Illustrem Magnicum Dionisium Mnieuski Equitatus Cavaleriæ Nationalis Rothmagistrum, Insignis Sancti Stanislai Equitem Dominum tum Gnosum Martinum Stanislauski aulicum, ~~[illegible]~~ actores per Gnosum Dionisium Sobieszczanski, Magnificos Justinam de Dobrskie Mt Magnifici Martini Bethouski Thesaurarij Brestensis Cujaciæ Consortem Relictam Viduam, matrem, tum Mathæum Filium Bethouskie Cittos per Gnosum Jacobum ~~Beth~~ Janowski: Judicium officij Crem Prædecen Controversijs Partium pro et con illatis exauditis. Quoniam Illus magcus Mnieuski pro Statuitione Honesti Michaelis Bartoszewski Fossatoris ex re non effossationis Fossarum ad defluxum aquarum in Fundis Bonorum Polanisz, mente Coassumpti Contractus effodere debitarum, magnificos Bethouskie Termino Suum ad Judicium edito Convenit. Proinde Judicium Sententiat

Quatenus

Quatenus Suprascripti Magni Bethowscy memoratum Honestum Michaelem Bartoszewski pro danda Sui explicatione instantanee Suum ad Judicium Statuant, Et quoniam non Statuunt, Proinde Contravenisse Easdem magnificos Bethowski Judicium declarando Sententiat Quatenus pro ejusmodi Contraventione Parti nimirum Illri Magco Magnifico Mnieuski Poenam Duplicem Quatuordecem Marcarum Polon Judicio vero tuo Simplicem in instanti Sub poena Bannis ex Regro Poenalium publicanda Solvant et realiter enumerent Et deinde huncce Honestum Bartoszewski Jsdem magnifici Bethowskie pro futura Judiciorum Suorum Cadentia Statuere debebunt ac tenebunt. Et Conservat Terminus.

Inter Gnosum Franciscum Gutowski actt prtr, Illustrem magnificum Jacobum Sigismundum bini Nnis a Krethowy Krethowski Capitaneum Loci praesen ordinis Sancti Stanislai Equitem citt per Gnosum Franciscum Grembecki Judicium Officij Crem Capitt Praedecen. Licet quidem Gnosi Laurentius et Albertus Fratres germani Zakrzewscy originaliter citati disparent, et Comparitionem non inscribebant, Cum enim Suprascriptus Gnosus Gutowski Condemnationes infrascriptas ex parte Sui

in Judicijs

in Judicijs Officij praesen et quidem primam die
Quinta decembris Super praefatis Gnosis Lau
rentio et Alberto Zakrzewskie alteram, ~~alteram~~
die vigesima septima mensis Martij anno 1786to
Super Ipsomet Gnoso Alberto Zakrzewski, terti-
am denique die decima octava mensis Junij an
no 1787mo Super utris Gnosis Laurentio et Alber
to Zakrzewskie circa suspensionem cum ce-
teris citatis in negotio infrascripto obtentas
producit et tali modo praedictos Gnosos Za-
krzewskie sufficienter convictos esse probat.
Proinde Judicium non attenta disparentia
memoratorum Gnosorum Zakrzewskich
Parti actoreae Negotium inducere mandat
In Inductione Negotij, decidendo citationem Par
tis actoreae tam contra suprascriptos Gnosos Zakrze
wskie contumacialiter se sistentes, quam Illustrem
magnicum Kretkowski Loci praesen Capitane-
um comparentem, pro solutione quotarum
variarum pecun Regestro specificatarum qua
ci per Sund Gnosum Gutowski praedictis Gnosis Zakrze
wskim concreditarum ac de manibus nonnullo
rum Gnosi Gutowski Debitorum per hosce Gnosos
Zakrzewskie lavatarum, editam, Quoniam Idem
Gnosus Gutowski Regestro, suo in Judicio Reposi
to Summam trecentorum triginta Quinque
Flor Grossorum trium Polon a Gnoso Alberto,
iam vero Summam centum Quinquaginta novem
Flor Polon a Gnoso Laurentio Zakrzewskie juste
sibi provenire subinfert et ad Juramentum
Super realitatem praemissarum quotarum

Se admitti

Anno millesimo septingentesimo octuagesimo Quinto

admitti exposuit, Ideo Judicium admissibili Eod.
Gnoso Gutowski ad praetensum Juramentum
declarato, Sententiat ac decernit. Quatenus
in eam Rotham prout praemissum Regrd
per Ipsum Conscriptum et Suo in Judicio
repositum realiter est Conscriptum, quotaeq
in eod. Regestro expressae, tam a Gno Alber
to in quantitate ~~in quantitate~~ Trecento
rum Triginta Quinq Flor. grossorum Trium,
quam a Gno Laurentio Zakrzewskie in quan
titate Centum Quinquaginta Novem Flor.
Polon. juste Ipsi ad exolvendum debentur
Juramentum praestet, et addit, Nihil Judlis
ad pronuntiandae eandem Juramenti Rotham,
Quod Juramentum Siquid observata So-
nentate praestitit. Eroinde Judicium
Sententiat ac decernit. Quatenus Supra
scripti Gnosi Zakrzewscy et quidem Gnosus al-
bertus Quotam Trecentorum Triginta Quinq
Flor. grossorum Trium iam vero Gnus Lau
rentius Quotam Centum Quinquaginta Novem
Flor. Polon. hinc et ab actu praesen. Decreti in
quatuor Septimanis proxime elabendis Co
ram officio et actis praesen. Sub Poena Bani
tionis in Casu Contraventionis Circa mano
nem faciendam publicanda Solvant, Nihi
lominus in Sublationem Suprascriptarum
Condemnationum Supra de actibus adnotata
rum ex parte Gnosi Gutowski super Gnosis Za
krzewskie obtentarum junctim utriq Poenam

Quadruplicem

Quadruplicem Quatuordecem marcarum Polon
in Termino et Sub Rigore Supraexpressis
una cum pœna Quita Trium marcarum
Polon Parti in Termino et Sub Rigore Supra
~~expressis~~ appositis, Judicio vero Suo medietatem
præmissarum marcarum Sub distin
pœna Bannis ex Regestro pœnalium pu
blicanda in instanti enumerent. Quan-
tum vero Spectat prætensam Solutionem
Supra adjudicatarum quotarum pecun
ab Illri mgco Kretkowski Loci præsen
Capneo. Quoniam Jd Illris mgs Kretko
wski Capneus Loci præsen reposita mãone
Sui Coram actis officij præsen Tra Quinta
post Dnm Sancti Mathæj apli anno præ
sen in vim diligentiæ facta Concurrentiam
multorum Creditorum Gnorum Zakrze
wskich, ad exiguum quantum Gnosis
Zakrzewskich ab Illri magco Kretkowski
provenienti Subinfert, Ideo Judicium ante
subsequendam in Toro Competenti horum
ac Creditorum Seu Ipsorum debitorum
obliquidationem non posse Eundem Illrem
mgm Kretkowski Capneum Loci præsen
obligari arbitrat Decreti præsen Robore.

Inter magnificum Joannem Skarbek actt per Mgm
Victorem Skarbek Filium, Gnum Casimirum
Zawidzki Actt, per Gnosum Josephum Zaleski

Judicium

Judicium Officij Cren Caputt Praedecen decidendo
Citationem Partis actoreae Suum ad Judicium
editam Controversijsq ambarum Partium
pro et contra illatis exanditis. Quoniam ma
gnicus Skarbek Gnosum Zawidzki pro faci
enda obliquidatione Summarum, tam Eidem
magnico Skarbek a Gro Zawidzki, quam econ
verso Gnoso Zawidzki a magco Skarbek pro
venien bonificationeq Cui a quo provenerit
demandanda Suum ad Judicium provenit.
Proinde Judicium necessariam esse ex in
causa Condescensionem Gnosi Francisci Grem
becki Burgrabij Subdelegati Loci praesen in una
Septimana ab actu praesen Decreti ad Civi
tatem praesen Praedecen Locumq ubi Commodi
or videbit conducendi et impetrandi adinve
nit. Qui Gnus Burgrabius Subdelegatus ad men
tem Termini Partis actore in omnibus Circum
stantijs pro Justo et aequo disjudicabit
et moderabit Satisfactionem Cuj quan
ta et quo provenerit injunget Rigores an
nectet, et totam eandem Causam pro justo
et aequo Nihil intactum et irresolutum
relinquendo a Sopiet et moderabit Cujus
decisioni Partes Eadem parere et acquie
scere debebunt ac tenebunt. Idq Sub Poena Ba
nitionis in Casu Contraventionis Illo in Ter
mino publicanda ✠ Decreti praesen robore
✠ Lucta Poena Trium marcarum Polon parti
per Partem Compensanda Judicio vero suo
totiae in instanti Sub solito Rigore ex Rege

stro

stro poenalium in casu Contraventionis per utramq partem Solvenda &

Inter magnicum Casimirum Szadokierski actorem pro magnicum Josephum Łacki Venatorem Vschoven Littm per Jnosum mathaeum Ujazdowski Judicium officij Cren Capitt Praedecen Decidendo citationem Partis actoreae Suum ad Judicium editam, Controversijsq ambarum Partium pro et Conzillatis exauditis. Quoniam magis Szadokierski pro extraditione Cacabi et Lebetis circa diventitionem Bonorum Broniszewa ex Fundo Brum eorundem ~~[illegible]~~ non evectorum magnicum Łacki Suum ad Judicium Convenit, Proinde Judicium licet Jd mgs Łacki hosce Cacabum et Lebetem pro Reliqua nori Brum Broniszewa haeredis in Fundo remanendos esse Subinfert, Cum enim per Contractum venditorium occasione emptionis praefatorum Brum Broniszewa inter hosce magnicos Szadokierski et Łacki Die Ultima Junij Anno 1786to Conscriptum et artis officij praesen eod anno roboratum hicce Cacabus et Lebes fundo eidem non adjunctus esse Comperitur, quinimo tanquam Res mobiles e loco eodem per magm Szadokierski movendae esse Comperiuntur, Sententiat ac decernit. Quatenus Suprascriptus magnicus Łacki memoratos Cacabum

et Lebetem

et Lebetem eoq in Statu in quo ad praesens ex
tant hinc et ab actu praesen Decreti in Dua
bus Septimanis proxime elabendis Coram
Officio et Actis praesen Sub Poena Bannis in
Casu Contraventionis Circa maõnem faciend
publicanda Suprascripto mgco Szadolkier
ski extradat. Decreti praesen Robore.

Inter Gnosum Ignatium Ujazdowski Burgrabium
Loci praesen actt per Gsum Mathaeum Ujazdo
wski, Gsum Paulum Bogdanski Citt, per
Magnificum Casimirum Szadolkierski.
Judicium Officij Crem Capitt Praedecen ad affe
ctationem Partis Citatae Eiusd Dilationem majo
ris dat et Concedit, quam majoritatem in
proxime ventura Judiciorum Suorum Caden
tia mente Legis probare tenebitur. et Conser
vatur Terminus.

Inter Adm Rendum Simonem Bienkiewicz Alta
ristam Chodecen actt pro Magnificum Joan
nem Chadzynski Pincernam Zauskrzen Citt
per Gnum Franciscum Grembecki, Judicium
Officij Crem Capitt Praedecen Controversijs Par
tium exauditis, Quoniam causa praesens
per partem actoream Con Partem Cittam re
spectu Laesi honoris Suo in Judicio promovetur
Eoende Judicium dilationem educendae Inqui
sitionis Parti utriq ad prima et proxima
Judicia Sua dat et Concedit. et Conservatur
Terminus.

Inter Magnificum Ludovicum Ecleski Dnum tum
Gnum ~~[illegible]~~

Gnu Gaziorowski Bonorum Modzerowa Oeconomum
necnon Honestum Stanislaum Pakowski
actt pstr, Magnicum Thomam Brzeski Tribunum
Crunicien Citt per Gnosum Jacobum Janowski
Judicium officij crex Capitt Praedecen Controversijs
Partium pro et Con illatis exauditis, Quoni
am Inscriptio Causae cum Termino Partis
actoreae non Coalescit, proinde Judicium
ex hac Inscriptione non posse Sortiri Re
solutionem judicat.

Inter Gnosum Vincentium Rozdziałowski actt et Citt
pstr, Perillem Rmum Paulum Zaboklicki Canoni
cum Lancicien, tum Gnosos Paulum, atq Marian
nam Gnosi Josephi Wrzeinski, Claram Gnosi Joannis
Mrowczynski Contes Fratrem et Sorores gernos Szop-
skie, nec non mgm Sebastianum Mielenski Bur
gratium Crex Lancicien Citt et actt per Gnum Ma
thaeum Ujazdowski, Judicium officij crex Capitt
Praedecen Controversijs Partium pro et Contra
illatis exauditis, Licet quia Gnus Rozdziało
wski Perillrem Rmum Zaboklicki, tum Gnos
Paulum, Mariannam Gni Wrzeinski, Claram
Gnosi Mrowczynski Contes Fratrem et Sorores
gernos Szopskie, pro restitutione ovium ac
aliorum Inventariorum, nec non rerum Regro
Specificandarum, tum adorum Frutiratorum et
non Frutiratorum, quasi post Fata olim Gnosi
Joannis Rozdziałowski moderni actoris Pa
rentis in Bonis Gole interceptorum Supraseros

Perillrem

Perillrem Rmum Zabokliski, tum Gnos Szop-
skie suum ad Judicium Convenit, Cum tamen
hanc praetensionem suam ad praesens non
probat, Proinde Judicium necessariam esse
ea in Causa educendam Inquisitionem ad
invenit. Decernendo Quatenus Partes Supra
scriptae hancce Inquisitionem per Testes
fide dignos et rei gestae bene gnaros ad Conten
ta Terminorum et manifestationum Sua
rum in proxima Judiciorum Suorum Ca
dentia educant et expediant. Et Conser
vatur Terminus.

Inter Gnosum Vincentium Rozdziałowski actt
ptr, Perillem Rmum Paulum Zabokliski
Canonicum Lancicien, tum Gnosos Paulum
Mariannam Gnosi Josephi Trzcinski, Claram
Gnosi Joannis Mrowczynski Contes Fratrem
et Sorores germanos Szopskie, tum Magm
Sebastianum Mielewski Burgrabium Cren Lan
cicien Cittos, per Gm Mathaeum Ujazdowski
Judicium officij Cren Capitt Praedecen Controver
sijs Partium pro et Con illatis exauditis. Quo-
niam Gnosus Rozdziałowski Perillrem Rm
Zabokliski et Gnosos Szopskie pro Comportati
one variorum Documentorum post Fata dtt
Gnosi Joannis Rozdziałowski moderni actt Pa
rentis, quasi apprehensorum, nec nor restitu
tione eorund Suprascriptos Perillem Rmum
Zabokliski, atq Gnosos Szopskie suum ad Judi
cium Convenit. Proinde Judicium Sententiat
ac decernit

ac decernit, Quatenus praedicti ~~[illegible]~~ Perillustris Rmus Zabolicki et Gnosi Scopscy haec Documenta pro futura Judrum Suorum Cadentia Comportent post quae Comportata vel ne documenta Judicium quod Juris erit decernet, Et Conservatur Terminus.

Inter Magnicum Mathaeum Chodkowski actt pstr Magnicum Michaelem Sulkowski Citt pstr Judicium officij Crenz Capitt Praedecen Veneri Partes utrasq Satisfacere Decrō anteacto Judicij Sui Trā Secunda in Vigilia Festi Nattis Sancti Joannis Baptistae anno praesen inter Partes modernas prolato educendam Inquisitionem in praesenti Termino educendam praescriben Censet Sententiando. Quatenus Partes praemissae in ordine educendae Ejusd Inquisitionis Interrogatoria Conscribant Testes in eisd Nominent ac sibi ab invicem Communicent Suoq Judicio ad examinandos Testes porrigant, et Juramenta Super Incorruptionem Testium praestent, idq in instanti, Conscripserunt, Subscripserunt ac sibi Communicarunt, Proinde addit mlis Judlis ad pronuntiandam Super Incorruptionem Testium Juramenti Rotham quod Juramentum Siquidem tam Magnicus Chodkowski, quam et Magnicus Sulkowski praestiterunt, Proinde Satisfactione in praemissis adinventa Testes Eisd Inducere mandat.

Induxit

Induxit quoq pass per duos, Inductos Judi=
cium examinavit, Testimonia Eorum perce
pit ac connotavit. Postquae Connotata ta
ad Lectionem earundem se contulit, qui
bus lectis maturaq perperpensis ac truti
natis. Quando quidem ex eisdem Inquisitionibus,
tempore certo sub tractu messis ad Campos a Ma=
gnifico Mathiae Chodkowski Possessioni subjectos ma=
gnificum Sulkowski accinctam frammeam ad la
tus habentem advenisse, adveniendoq illico et ad
statum homini Illi comitanti, Equum currui ma
gnifici Chodkowski cum alijs accinctum de eod
Curru exjugere mandasse, administratorem vero
Devectionis Segetum, praemissis Curribus adstan
tem, quod eundem Equum sine notitia Domini
Curruum exjungere non debeat, magnificum
Sulkowski allocutum esse, ast illico hunc ce ma
gnificum Sulkowski ad frammeam se se provi=
pisse, eademq evaginata recensitum administra
torem trajicere intendisse verbis laesivis Eundem
affecisse, Similiter Ipsummet Magnificum Chod
kowski protunc disparentem Calumniasse, hocq in
tractu aurigam jugalem equum assedisse, et de
praemissis actibus magnifici Sulkowski, magnifi
cum Chodkowski notificare voluisse, postq vo=
lentem Magnificum Sulkowski gressus proripuisse
Sed tamen fossas transcendi nequeuntem, supra
dictum aurigam non assecutum fuisse, Magni=
ficum quoq Chodkowski de praemissis certifi

catum

catum ad locum violentiarum properasse et ma=
gnicum Sulkowski qua de causa hasce violentias
in fundo ejus peragere studuerit interrogasse,
hacq in Interrogatione recensitum magnicum
Chodkowski per magnicum Sulkowski cum eva
ginata Tram mea citiori passu causa secationis adequitatam
fuisse sed tamen hunc Impetum ejus magnicum
Chodkowski repugnasse et elapso ferme me
diae secundae horae interstitio in violentijs per mgnm
Sulkowski attentatis consumpto, vix recensitos
Currus Collectis segetibus repletos ad holodi
um magnici Chodkowski conductos esse tanq
post illatas per magnicum Sulkowski praemissas
violentias magnicum ~~Sulkowski~~ Chotkowski ad Civitatem
Radziciew causa inferendae coram actis querel=
le festinassa similiterq et magnicum Sulko
wski post Eundem ad Cancellariam Crez Radzicio
vicz advenisse et loquentem pro tunc magnicum
Chodkowski cum Inno Vices Regente Loci illius
ictu manuali per magnicum Sulkowski tru
sum, seu percussum fuisse, demum magnicum
Chodkowski od Bona Rokitki videlicet domum
suam revertisse, manicum vero Sulkowski
post Eundem tenebro vespere adequitasse et
insedendo Equum magnicum Chodkowski
verbis laevivis affecisse in super omnia quaeq
magnico Chodkowski intercipere appromitis

se

se, taliterq memoratum Magnicum Chodko
wski a Magnico Sulkowski laesum et grava
tum extitisse Clare lucideq Comperitur, Ideo
Judicium attenta Supraexpressa Magnici
Sulkowski animositate leges Regni violante
et Injuriam genere aequali Vicino Inferenti
non posse huncce Magnicum Sulkowski poenas
promentas evadere judicando, Sententiat ac
decernit, Quatenus Is Ja Magnicus Sulko
wski hinc et ab actu praesentis Decreti
Jus Sex Septimanis proxime elabendis
Turum Superiorem Castri praesen ingrediatur
ejusq Sessionem per Spatium duarum
Septimanarum Continuet et expleat nec
non in eggressu deturri Vadium Capita
neale Simplex, ac in Sublationem binar
Condemnationum et quidem primae die vigesima
Quinta mensis Decembris anno 1706to alteri
us vero die decima nona mensis martij anno
praesen in Judicijs Officij praesen ex parte
Magnici Chodkowski Super Magnico Sulko
wski ea in Causa obtentarum per poenam
Quadruplicem quatuordecem marcarum
Colon Sub poena Banitionis in Casu Contraven
tionis circa manifestationem faciendam
in Termino eggressus de Turri publicanda

exolvat

exoluat, Judicio vero suo praemissi vadij et mar
carum in instanti medietatem sub distincta
poena Bannis ex Regro Poenalium publicanda
enumeret. Decreti praesen robore movit Mgr Sulko
wski ad Judicia Tribun Rni Petricoviensis admissa ✠ et Eiusd admissa

Inter Magnificam Luciam de Sokołowskie primi ott
Magnifici Seraphini Jarnowski, secundi vero expt
voti Magri Josephi Szadokierski Camerarij Terris
Brestt Cujae Contem Relictt viduam actt et Citt
per Gm Josephum Chrząszczewski, Illrem Mgrm
Ignatium Zakrzewski Capitaneum Radziciensem
ordinis Sancti Stanislaj Equitem et Michaelem
Mikowski Venatorem Junislae Ejusd Magae
Szadokierska Curatores actt et Cittos per Eund
Mags Josephum Ensiferum Crusvicien Vincenti
um Aegidium Jacobum et Martinum Dapiferi
Junislae Fratres germanos Jarnowskie Cittos p
Gm Mathaeum Wyszdowski, Magnificum Ignati
um Polichnowski Magnificor Jarnowskich mi
norenk Tutorem Citt per Gm Franciscum Grem
belski, Gnum Onuphrium Grodzicki Citt et actt
pntr. Judicium Officij Crem Capitt Praedecen Con
troversijs Partium Coram se factis exauditis
Licet quidem Magnifica Lucia de Sokołowskie
primi ott Mgri Seraphini Jarnowski, secundi
vo expt voti ott Mgri Josephi Szadokierski
Consors Relicta vidua, pro solutione summarum
per ott Magnificum Seraphinum Jarnowski, prio
rem ejus maritum in Bona Gorzelewo importa

tarum

✠ movit quoq et Magnificus Chodkowski ead Judicia Tribun pro Paris evitari: ✠

tarum, acci Juri advitalitio, Ejusdem Magnicae ad
praesens Szadokierska Subjacentium, proprie
tamen Successores memorati dtt Magnici Sera
phini Jarnowski respicien in rem Gnosi Grodzicki
determinanda, Suprascriptos Magnicos Ensiferum
Crusicien et venatoriaeas Juni Sladislavien
Fratres germanos Jarnowskie Bonorum Ogorzele
wa Haeredes, Gnosus quoq Grodzicki tam Eosdem
Magnicos Jarnowskie quam et praefatam Ma:
gnicam Szadokierska pro Lucranda Solutio
ne Summarum recensitarum per dtt Magni
ficum Josephum Szadokierski Super eisdem Bonis
Ogorzelewo huiusce Gnoso Grodzicki transfusarum
Suum ad Judicium Conveniunt, Cum tamen
praefata Magnica Primo Jarnowska deinde
ad praesens Szadokierska Levationem Summae
Successores dtt Magnici Seraphini Jarnowski
respicientis a Magnicis Jarnowskie de Bonis
Ogorzelewo Concludit, Proinde Judicium, Su:
spenso toto negotio decernit, Quatenus Supra
scripta Magnica Lucia de Sokołowskie ad prae
sens Szadokierska praedictos Successores dtt
Magnici Seraphini Jarnowski pro futura Ju
diciorum Suorum Cadentia adcitet. Post quam
Subsequendam adcitationem Judicium quod
Juris erit decernet et Conservat Terminus

Inter Gnosum Franciscum Gutowski actt, per Gnosum
Cajetanum Słubicki, Gnosum Martinum Szado
kierski

kierski, cittum prtr, Judicium officij Crez Capitt
Praedecen Controversijs Partium pro et Contra illa
tis exauditis, Licet quidem Gnosus Gutowski
pro Solutione quotae Novem aureorum hunga
ricalium, quasi modo Simplicis debiti per Sunt
Gnum Gutowski huicce Gso Szadokierski Concre
ditae Suum ad Judicium huncce Gnum Szado
kierski Convenit, Cum tamen Jae Gnus Szado
kierski nullam quotam pecun a Gnoso Gutowski
percepisse Subinfert, Solummodo Pelles Ursinas
in quota quinq aureorum hungaricalium
ab hocce Gso Gutowski levasse fatetur, et ad
Juramentum Super haecce allegata Sua admit
ti Se exposcit, Gnosus quoq Stubicki, a Gnoso
Gutowski Comparitionem Inscribens, hocce Ju
ramentum Gnoso Szadokierski Nne Gnosi
Gutowski deffert, Ideo Judicium admissibili
ad oblatum Jurtum Gnoso Szadokierski
adinvento, Sententiat. Quatenus Jae
Gnosus Szadokierski in eam Rotham
prout quotam Novem aureorum hunga
ricalium a Gso Gutowski non concredidit
pro pellibusq ursinis, ab Illo acceptis, non
majorem quotam, quam quinq aureorum
hungaricalium Se exoluturum Spopondit,
Juramentum praestet idq instantanee et

additur

addit. rtis Judicialis ad pronuntiandam
eandem Juramenti Rotham, quod Juramentum
Siquidem debita Solennitate observata in
attendentia Gnosi Cajetani Stubicki praestitit
Proinde Judicium a praetensa per Gnosum
Gutowski Solutione quotae novem aureorum
hungaricalium Gnoso Szadkierski libero
pronuntiato, Sententiat ac decernit. Qua
tenus Suprascriptus Gnus Szadkierski
Quotam quinque aureorum hungarica
lium per se agnitam hinc et ab actu prae
sen Decreti in quatuor Septimanis proxime
elabendis, Coram officio et actis praesen sub
Poena Banitionis in Casu Contraventionis
Circa maonem faciendam publicanda
memorato Gnoso Gutowski exolvat. Luita
Poena Trium marcarum Polon Parti
actt in termino et sub Rigore Supra expres
sis Judicio vero Suo totiq in instanti sub
Coercitiva poena Bannis ex Regno Poenali
um publicanda Solvenda Decreti prae
sen Robore.

Inter Gnosum Stanislaum et Ulrianum Fratres ger
manos Charkowskie actt per Eund Gnosum
Stanislaum Charkowski Suo ac Fratris Sui
Nomine prtr, Magnificos Josephum Enciferum
Crusicien Vincentium Edidium Jacobum
et Martinum Fratres inter se germanos
Jarnowskie tum magnificum

Jarnowskie, tum magnicum Ignatium Poli-
chnowski magnicorum Jarnowskich mino-
rennium Tutotorem Citatos per Gnosum
Mathaeum Ujazdowski Judicium Officij Cren
Capitt Praedecen Controversijs Partium pro et
Contra illatis exauditis. Quoniam Gnosi Char-
kowscy pro Solutione quotae trium aureorum
hungaricalium, Contractu certo inter Eosdem
Gnosos Charkowskie ab una et dto Magnicum
Stanislaum Jarnowski Dapiferum Junislae
modernorum Citatorum Parentem parte ab
altera, ratione Resignationis Sortis Brum Ogo-
rzelewa Confecto, per hunce dto Magnicum
Stanislaum Jarnowski pro Dono manicularis
Solis assecuratae, Suprascriptos magnicos Jar-
nowskie Suum ad Judicium Conveniunt, Proin-
de Judicium adhaerendo praemisso Contractui
Supra de data expresso decernit, Quatenus
memorati magnifici Jarnowscy Supra
expressam quotam trium aureorum hun-
garicalium hinc et ab actu praesen Decreti
in quatuor Septimanis proxime elabend
Coram Officio et actis praesen Sub Poena Ba-
nitionis in Casu Contraventionis circa
manifestationem faciend publicanda
memoratis Gnosis Charkowskim Solvant et
realiter enumerent. Lucta Poena trium
marcarum Polon Parti actt in Termino et

Sub Rigore

Sub Rigore Supra expressis Judicio vero Seco totidem in instanti Sub distincta Poena Banitionis ex Regno Poenalium publicanda Solvenda.

Inter Gnosos Stanislaum Charkowski, et mariannam de michałowskie Conjuges actt, per Eund Gnum maritum, Suo et Contis Suae Nomine ptr, Gnosos Reginam de michałowskie primi ott Gnosi Laurentij Boruchi, Secundi vo ad praesens voti Gnosi alberti Krasuchi Consortem matrem Seu Utrosq Conjuges Krasuchie, nec non Gnum Procopium Boruchi minorennem Filium et respective Prosignum Cittos per Gnum andream michałowski Magnificum Josephum Jarnowski Ensiferum Ensiciensem minorem Tutorem Cittum per Eund Judicium Officij Cren Capitt Praedecen Controversijs Partium pro et Con illatis exauditis Quoniam Gnosi Charkowscy Conjuges, pro Solutione portionis, ex Summa duorum millium Flor Pott, per ott Gnum Laurentium Boruchi, Super Bonis mielinko actis Cren Lanciensem Tra Secunda ante Festum Sanctae Margarethae Virginis et martyris anno 1769no ott Gnosae annae de Zielenieuskie Gnosi andreae michałowski Consorti Inscripta pro Capite Suprascriptae Gnosae mariannae de michałowskie, Ejusd Gnosi andreae michałowski, cum praefata ott Gnosa anna Zielenieuska progenitae Filiae, Recensiti vero Gnosi Charkowski Consortis provenientis Partem

citatam

Citatam suum ad Judicium ~~Convenit~~, Conve
niunt, Proinde Judicium uti in Causa in
veterata Dilationem Communicationis Docu
mentorum parti utriq dat et Concedit. quam
Communicationem Partes praemissae ad Con
tenta Terminorum suorum, mentemq Legis
eo nomine Sancitae in proxima Judrum suo
rum Cadentia expedire debebunt ac tene
buntur. et Conservatur Terminus.

Inter Gnm Mathiam Winnicki actt prtr, Gnm
Stephanum Winnicki Actt prtr. Quoniam
Gnus Franciscus Rozniecki praesens in Termi
no disparet. Proinde super Pore disparente
in Lucro Solutionis quotarum pecun et quae
primae Trecentorum Quinq Flor Flor 100 Por-
cis provenien alterius vero Centum Octua
ginta Flor concreditae permittitur Conde-
mnatio Sub Poena Banitionis ~~[illegible]~~
~~[illegible]~~ quae Decernit &c: Additq &c
et Remittitur &c. Cum Comparen vero
Suspendit causa ad Termininum ex Re
missione Sive adutatione Incidens et
Conservat Terminus ad prima et proxi-
ma Judicia Sua
Publicant Mtis Judtis.

Inter Magnicum Petrum Sharbek Tribu-
num

rum Brestensis Cujaviae actt et Citt prtr. Magnicum Ludovicum Poleski Citatum et actorem per Gnum Matheum Ujazdowski, Judicium officij Crem Capitt Praedecen Controversijs Partium pro et contra illatis exauditis. Quoniam Causa re spectu violentiarum inter Partes Suprascriptas Suo in Judicio vertit. Proinde Judicium necessariam esse Inquisitionem ea in Causa educendam adinvenit, Sententiando Quatenus Partes praemissae hanc Inquisitionem per Testes fidedignos et Rei gestae bene gnaros in proxima Judiciorum Suorum Cadentia ad Contenta Terminorum et Mandatorum Suarum educant et expediant et Conservat Terminus.

Inter Magnicum Joannem Dambski actt, per Gnosum Franciscum Grembecki, Magnicos Antonium et Martiannam de Dambskie invicem Conjuges Dobki, Cittos per Sunae Magnicum Maritum Suo et Consortis Suae Nne prtr, Magnicum Michaelem Sulkowski adcitatum prtr, Gnosos Michaelem et Joannam de Sulkowskie invicem Conjuges Grembockie Cittos per Gnosum Maritum Suo et Consortis Suae Nomine prtr, Gnosum Josephum Osinski Citt per Gnosum Gregorium Wtodkowski. Judicium officij Crem Capitt Praedecen in virtute Decreti Tribun Rni Petricovien Remissionis inter Partes Suprascriptas prolati, in antelatione Decreto Judicij Sui de ejus tenore expun-

cti

cti et inserti partibus experiri mandat, In ex
perimento Controversijs Partium et quidem
magnificorum Dobkow Conjugum, repositis
manifestatione ~~[illegible]~~ per Ipsum
met Magnum Dobek Suo et Magnicae Marti
annae de Dambskie Consortis suae Nne Con
Suum Judicium, tum Illustrem et Magnum
Josephum Walknowski Judicidam Terrae
Calissien et ex Palatinatu Posnanien ad Tribu
nal Rni Judicem deputatum, atq Supra
scriptum Magnicum Dambski, memoratae
magnicae de Dambskie Dobkowa Fratrem
Germanum ac alios de Insubsistentia tam
primitivi Decreti Judicij Sui potestate Tribun
in nonnullis Chathegorijs Sub Tractu Con
descensionis in eisdem met Bonis Radwan
czewo agitatae prolati, quam Subalterni
actus Condescen in eisdem met Bonis Radwan
czewo has inter Partes expediti, quasi
Sistendo disjudicationem ulteriorem Cete
rarum Cathegoriarum adhuc ad resolvendae
occurrentium facta, tum Termino procesu
toriali, ex parte utrorumq Eorundem magnico
rum Dobkow Conjugum, atq Gnosorum Mi
chaelis et Joannae de Sulkowskie Supra scri
ptae magnicae de Dambskie Dobkowa Sorori
nae Conjugum Glemboclich, Judicio Suo
et Supra expressis Illri et Magnicis Jose-

pho

pho Walkowski Judicidæ Terri Calisiensis ex
Palatinatu Posnaniensi ad Tribunal Regni De
putato, tum Dambski atq Ludiciannæ de
Chrzanowskie Conjugibus, adhærendo tam pri-
mitiæ quam et supraexpressæ mãoni, edito,
coramq actis Cren Coninen Die 22da mensis
Septembris anno præsen per Edum Blasium
Piotrkowski de Piotrkowice relato Remissionem
Causæ ad Judicia Tribun Rni Petricovien faciend
Inferentium, Jam vero Magci Joannis Dambski
ex quo Decretum originale Tribun Rni Petri
covien in antelationi decreto de ejus actu et te-
nore expunctum pro finali resolutione
Causam ad Judicium officij præsen remisit
non attentis eisd mãone ac termino, per
Magnicos Dobki Conjuges repositis in Cau
sa præsen prosequi demandari Conclu-
den coram se factis exauditis. Quoniam
non modo Decretum originale Tribun Rni
Petricovien Remissionis inter partes supra
scriptas promanatum, Causam s: Nihil
intactum et irresolutum relinquendo fina
liter discuti et resolvi præcipit, verum
et reliqui Consuccessores ex olim Magca
Hedvigi de Dambskie Sulkowska, Magnicæ
Martiannæ itid de Dambskie Dobkowa soro
re germa procedentes, et ad Portionem Dobki

pro

pro Capite olim Gnae matris suae provenientis Concur
rentes hancce Remissionem Causae ad Judicia
Tribun Rni Petricovien per magnicos Dobki affe
ctatam non affectant, Quinpotius disjudicatio
nem finalem suo in Judicio subsequendam
efflagitant et hoc motivo Gnus Michael
Stembocki, suo et praefatae Gnae Joannae de
Sulkowskie Contis suae Nomine Recessum a Ter
mino prosecutoriali ad Judicia Tribun Rni Pe
tricovien Parti et suo Judicio edito superius adno
tato Coram actis praesentibus Tra ~~[illegible]~~
Tertia post Festum Sancti Mathaei apli Nimi
rum Die 23tia Septembris Anno praesen idest
sub Tractu Judiciorum praesen factum repo
nit, Proinde Judicium non modo insistendo De
creto originali Tribun Rni Petricovien mente
cujus Causa praesens suo in Judicio vertitur, verum
accingendo se desiderijs Successorum ott Gnosae He
drigis de Dambskie Sulkowska, aequalem portio
nem Dotis erga magnicam Dobkowa a magco
Joanne Dambski petentium, et ulteriorem
executionem decreti Tribun exposcentium am
putata Remissione Causae per Ipsosmet Ma
gnicos Dobki Conjuges ad Judicia Tribun Rni Pe
tricovien affectata Causam prosequi jubet Pro
verunt magnici Dobki Conjuges ad Judicia
Tribun Rni Petricovien Judicium eadem

motione

motione non admissa declarata, Suprascriptae
Sententiae suae Partibus obtemperare man-
dat. Et quoniam Magnici Dobki Conjuges ab
Inscripta Comparitione temerarie recedunt
Proinde Super Eisdem in Lucro Executionis De-
creti anteacti Judicij sui in Negotio vero
principali levationis Summae tantae et
talis, quanta et qualis demptis oneribus
Parentalibus et Patruelibus Super Bonis
Radwanczewo et alijs Dambrzyanis Sese
extendentibus, ex Obliquidatione eluci-
dandis pro re Mgcae de Dambskie Dobko-
wa provenire in vim Dotis apparebit, tum
Calculi de Bonis Piotrkowice per Magnicos
Dobki vi Traditionis Possessis praerijs Comportan-
dis Regestris Proventum eorundem Bonorum
clarificantibus reddendi, Bonificationisq
Desolationis praemissorum Bonorum, ac in
omnibus praetensionibus fundi pacificationis
nec non extendendae poenalitatis in Subla-
tionem Processus promeritae, permittit
Condemnatio, Idq Sub Poena Banitionis
quae Decernitur &c: additur &c: et Remit-
titur &c: Cum Comparentibus vo Suspeditur
Causa ad Terminum ex Remissione sive
adcitatione Disparentium Incidentem
Et Conservatur Terminus ad prima et
prima Judicia Sua; ~~et Conservatur Terminus~~
Publicavit Mlis Judlis.

Inter Magn

Inter Magnicum Josephum Łacki Venatorem
Vschovenaett ptr, magnicum Casimirum
Szadokierski Citt ptr. Judicium Officij Cron
Capitt Praedecen Controversijs Partium
pro et Conillatis exauditis. Quoniam Ma
gnicus Łacki pro obliquidatione Summa
rum varijs Creditoribus ex Summa pro pre-
tio Brum Broniszewa a Magnico Łacki, Ma
gnico Szadokierski provenienti, per magni
ficum Łacki exolutarum magnicum Sza
dokierski Suum ad Judicium Convenit Pro
inde Judicium Suspenso toto Negotio, ne
cessariam esse Condescensionem Judicij
Sui Unius absentia Non obstante, sive Ge
nerosi Burgrabij aut Commissarij Jurati
Loci praesen ad Tundum Broniszewo Im
petrandi adinvenit. Quod Judicium sive
Gnosus Burgrabius aut Commissarius
Juratt, pro Tra ~~Summa~~ Tertia post Tum
Immaculatae Conceptionis Beatissimae vir
ginis mariae proxima anno labenti ventu
ra Condescensurus, Summas per magnicum
Łacki, ultra obloquentiam Contractus inter
Magnicum Szadokierski ab una, et Mgm
Josephum Łacki Die 21ma Junij anno 1706 to
ratione Resignationis Brum Broniszewa

initi

initi, Creditoribus magnici Szadokierski ex
Bonis Broniszewo pacificatas obliquidabit, eas
demq si legales apparuerint, ex summa vi
supra expressi Contractus, magnico Szado
kierski a magnico Lacki provenienti detrun
cabit, reliquum vero summae ultra obliqui
danda onera manentis pro re magnici
Szadokierski praecustodiet, Causamq
hanc ad contenta termini Partis actt
decidet disjudicabit et moderabitur, cu-
jus decisioni Partes suprascriptae parere
et acquiescere debebunt ac tenebuntur, Idq
sub Poena Banitionis illo in termino et co-
ram officiali Condescensuro super parte
Contraveniente publicanda Luita Poena
trium marcar Pott Parti per Partem Com
pensanda Judicio vo suo totiq in instanti
sub solito Rigore Poenae Bannis ex Regro
Poenalium extendendo per utramq Partem
solvenda. Pro quo Condescensionis termino
Partes quos voluerint negotiumq exigerit
aut se ipsas adcitent adutati sub simi
liquo supra Rigore Compareant et Judica
tum patiantur. Decreti praesentis robore.

Inter Gnosos Michaelem et Joannam de Sulko
uskie Conjuges Etembockie actt, per Eund Gnō

cum

sum Gtembocki Maritum Suo ac Consortis
Suae Nomine pctr, Magnicos Michaelem
Hieronimum bini Nominis Sulkowski Sub:
dapiferiae Covalien Bonorum Fajewa Hae
redem, tum annam de Dambskie Gnosi
Francisci Wenda in remotioribus partibus
Commorantis Consortem, et Jacobum Janowski
Episcopi Magnicae Wendowa Tutorem Citatt
et quidem Magnicum Sulkowski pctr, iam
autem Magnicam Wendowa per Eund
Gnosum Tutorem Suo et Gnosae Wendowa
nomine pctr. Judicium officij Cren Capitt
Praedecen Controversijs Partium Coram Se
factis exauditis. Quoniam Gnosi Gtemboc
cy Conjuges pro Solutione Provisionum a Sum
ma dotali in quantitate mille Triginta
Quinque Florenorum Grossorum viginti Quatuor
Polon Eandem Gnosam de Sulkowskie Gtem
bocka ex Summa majori Quatuor milli
um Centum Quadraginta Trium Flore
Polon Concernen post Fata Parentum respi
cien Suum ad Judicium Conveniunt, Ideo
Judicium ea in Causa uti inveterata Di
lationem Communicationis Particitriq dat
et Concedit, quam Communicationem
Partes Eadem in futura Judiciorum
Suorum Cadentia, ad mentem Legis
expedire debebunt et tenebunt et Con

servatur

Servatur Terminus.

Inter Gnosos Michaelem et Joannam de Sulko
wskie Conjuges Gtembockie actt per Eundem
Gnosum maritum Suo et Consortis Suae No-
mine prtr. Magnicos Michaelem Hieroni-
mum bini Nominis Sulkowski Subdapiferi
dam Covalien prtr. Magnicos annam de
Dambskie Magnici Francisci Wenda in re
motioribus Partibus Commorantis Contem
et Jacobum Janowski "suo et" Ejusd magnicae
Wendowa nomine prtr. Judicium Officij
Cren Capitt Praedecen Controversijs Partium
pro et contra illatis exauditis, Quoniam
Magnicus Sulkowski Bonorum Fajewa
Heres, quotam in unam junctam Centum
Triginta Duorum Flore grossorum Viginti
Semitrium Polon decreto Judicij Sui Feria
Secunda in Vigilia Festi Nativitatis Sancti
Joannis Baptistae anno praesen inter Supra
scriptos Gnosos Gtembockie Conjuges ab una
tum praefatum Magm Sulkowski parte
ab altera una cum poena Lucta trium Mar
carum Polon adjudicatam non exolvisse
deducitur, imo in Termino Satisfactioni
designato, post Succubitam Contraventionem
Jd magnicus Sulkowski a Gnosis Gtembo
chie Conjugibus circa manifestationem
per Ipsummet Gm Michaelem Gtembocki
Suo ac Contis Suae Nomine ad acta Officij
praesen die Septima mensis Julij anno

praesen

praesen illatam condemnatus esse Comperit
deinde post plenariam Convictionem Sup
magnico Sulkowski obtentam, magnica
Wendowa praefatorum Brum Tajewa
moderna Possessrix pro Satisfactione pra
misso decro ac poenis in Sublationem Proces
sus Super magnico Sulkowski obtenti
decernen concitata esse elicitur. Proinde
Judicium Sententiat ac decernit. Quate
nus memorata magca Wendowa emun
dando Sibi Possessionem bonorum praefatorum
Tajewa Supra expressam quotam pecun
Centum Viginta Duorum Florenorum Grossorum
Viginti Semi trium polon tum Lucitam
Poenam trium marcarum polon altrius
de actu expresso decro interpositam, hinc
et ab actu praesen Decreti in quatuor Se
ptimanis proxime elabendis Coram Offo
et actis praesen Sub Poena Bannis in Ca
su Contraventionis Circa manifestatio
nem faciendam publicanda Jisdem
Gnosi Gtembockim Conjugibus exolvat
Nihilominus tam pro Contraventione
memorato Decreto per Mgm Sulkowski
Succubita, quam et Insublationem Con
demnationis Supra expressae Super magco
Sulkowski obtenta Poenam Quadruplicem
Quatuor marcarum Polon in Termino et

Sub

Sub Rigore Supra expressis, Ipsa Gnosio Glem-
bockim enumeret, iam autem medietatem
Praemissarum marcarum pro se Judicij
Sui Sub distincto Rigore Poenae Bannis ex
Regestro Poenalium extendendo in instan-
ti Suat, Decreti praesen Robore.

Inter Magnicum Joannem Adamum bini No-
minis Walewski Judicij Cren Siradien actt et
Citt pro, Magnices Dominicum Camerarium
Granicialem Junislaae et Thadaeum Subda-
piferidam Bidgostien Fratres germanos Zbo-
inskie Citto et actt per Eund Magnicum
Thadaeum Zboinski Suo et Fratris Sui Nomi-
ne pro. Judicium Officij Cren Capitt Praedecen
Controversijs Partium pro et Con illatis exaudi-
tis, Teneri Partes utrasq Satisfacere Decreto
anteacto Judicij Sui, Feria Secunda in Vigi-
lia Festi Nattis Sancti Joannis Baptistae
anno praesen inter Partes Suprascras prola-
to Communicationem Documentorum ad prae-
sens adimplendam demandanti censet idq
instantanee, Et quoniam Magnicus Wale-
wski Documenta Sua per Summarium
Conscriptum Magnicis Zboinskim Commu-
nicavit, Magnici autem Zboinscy Simi-
lem Communicationem in futura Judicum
Suorum Cadentia circa dispudicationem
Causae expediendam offerunt, Eo inde
Satisfactione Sententiae Judicij ex re

magnici

magnici Walewski adinventa, iam autem
Dilatione Communicandorum Documentorum
ad futuram Judiciorum Suorum Cadenti-
am Magnicis Zboinskim Concessa. Senten-
tiat ac decernit. Supradictus magnicus
Walewski Super realem Communicatio-
nem Documentorum Suorum Juramen-
tum praestet idq in stantanee, et addit
mlis Judlis ad pronuntiandae eandem
Juramenti Rotham, Quod Juramentum
Siquid in attendentia Magnici Tha-
dej Zboinski praestitit, proinde Judici-
um resolutionem Causae tam ex eisd
Communicatis quam et per magnicos
Zboinskie communicandis in futura
Judrum Suorum Cadentia determinat,
Et Conservatr Terminus.

Inter Magnicum antonium Murzyno-
wski Praefectum Exercitus Rni actt, et Citt
tum Gm Franciscum Korczewski actt, per
Eundem Gnosum Korczewski Suo et Magci
Murzynowski Nomine pots, Illustres Mag
Eugenium et Michaelem Comites a Gura
Skarbki Castellaniae Junislaae Cittos et actt
per Gm Mathaeum Ujazdowski, Illum Mgm
Gasparum Comitem a Gura Skarbek Castel-
laniae Junislaae Contra magnicum Murzy-
nowski actt, per Eund. Judicium officij Cron
Capitt Praedecen Controversijs Partium pro
et Contra

et Conzillatis exauditis. Quoniam Causa prae
sens occasione attentatarum violentiarum
inter Partes Suprascriptas vertit, proinde
Judicium necessariam esse Inquisitionem
ea in Causa educendam adinvenit, Senten-
tiando, Quatenus Partes praemissae eandem
Inquisitionem per Testes fide dignos et Rei
gestae bene gnaros in proxima Judicum
Suorum Cadentia ad Contenta Terminorum
et manifestationum Suarum educant
et expediant. et Conservatur Terminus.

Inter Magnificum Antonium Murzynowski Praefe
ctum Exercitus Regni, tum Gnum Franciscum
Korczewski actt per Eund Gnum Korczewski
Illustres Magnificos Eugenium Gasparum
et Michaelem Comites a Gura Skarbki Ca
stellaniae Junislaeae tum Gnosos Josephum
Parentem et Ejusd Nnis Filium Zaleskie,
Cittos per Gnosum Matthaeum Ujazdowski,
Judicium Officij Crem Capitt Praedecen Contro
versijs partium pro et Contra illatis exau-
ditis, Quoniam Causa praesens occasione atten
tatarum violentiarum inter partes Supra
scriptas vertit, proinde Judicium necessa
riam esse Inquisitionem ea in Causa educen
dam adinvenit, Sententiando, Quatenus
Partes praemissae eand Inquisitionem per
Testes fide dignos et rei gestae bene gna
ros in proxima Judicum Suorum Cadentia
ad Contenta Termini Partes actt et ma
nifestaonum

nifestationum Partium utrarumq edu
ducant et expediant. Et Conservat Terrus.

Inter Magnicum Stephanum Dotega Lubora
dzki Burgrabium Cren Lanciciensem actt pr̄tre
Magnicum Michaelem Sulkowski Citt
pr̄tr, Gnosum Simonem Czerminski pro
Deponendo Testimonio adcitatum pr̄tr, Judici
um Officij Cren Capitt Praedecen Controversijs
Partium pro et Contra illatis exauditis. Te
neri Partes utrasq Satisfacere Decreto an
tearto Judicij Sui, Tra Secunda post Domi
nicam Laetare Quadragesimalem proxima
anno praesen inter partes Supraccipitas
prolato educendam Inquisitionem in
jungenti censet, Sententiando. Quatenus
Partes Eadem in ordine educendae ejusd
Inquisitionis Interrogatoria Conscribant
Testes in eisd ad parem numerum nomi
nent, Sibiq ab invicem Communicent, ac Ju-
ramenta Super incorruptionem Testi
um praestent, idq in instanti, Conscripse
runt Subscripserunt ac Sibi Communi
carunt, Proinde addit mlis Judlis ad
pronuntiandam Juramenti Rotham, prae
stiterunt utriq tam magnius Luboradzki
quam et Magnicus Sulkowski, post quod
praestitum Testes Iisdem Indurere man
dat

dat, Induxerunt, inductos Judicium exa
minavit, Testimonia Eorum percepit
ac connotavit, post quae connotata
Lectionem eorundem in futura Judicio
rum Suorum Cadentia determinat, Et
Conservatur Terminus.

Inter Illustrem Magnicum Xaverium
a Lubraniec Dambski, Sae Rae mattis Suc
camerarium, et Gsum Joannem Dzie
rzski actt, per Gnosum Joannem Wito
uski, Gnosum Cajetanum Stubicki Citt
prtr. Judicium Officij Crenz Capitt Praede
cen Controversijs Partium pro et Contra
illatis exauditis. Quoniam Causa prae
sens respectu excisionis Sylvarum ad
Bona Zieleniewo pertinentium in Judi
cio "promovetur" Ideo Judicium necessariam esse
inquisitionem educendam adinvenit
Decernendo Quatenus Partes eandem
Inquisitionem ad Contenta Termini
Partis actt et Maonum Captum U-
trarumq in proxima Judrum Suorum
Cadentia educant et expediant. Et
Conservatur Terminus.

Inter Gsos Joachimum et Methildim Mfci Alberti
Ossowski Tribuni Cruciciens Honoratam Mfci Anto
nij Rocniecki Notariae Crenz Praedecens Consortes Fra
trem et Sorores Gnos Jarnowskie Actt p Eund Gnos
Jarnowski Fratrem Suo et Sororum Wne prlte. Mfcum

Josephum

Josephum Pogorowski Vice Capitaneum Judicem Crim Brest
Cujus Actum prlte. Judum Offi Crim Sredecem ac Deci
dendo Terminum Partis Actoriæ Suum ad Offium dictum, Con
travertentibus vicissim Partibus, Actoræ quid Solutionem
Summæ Mille Trecentorum Quadraginta Sex fl gros
Viginti Poll Decio Condi in Fundo Brum Komorowo
Jur Moderna Partes et Alios Die 22da Mensis Maij
1778to Ao Authe Tribunalitia Stato et Actis Crim Lanci
cien die 22da Mensis Junij Ao quo Supra Oblatoato ex
interesse Labe decano emicantis ex Parte Actrie ad
judicato una cum Bonificationibus a Termo Solutionis Offi
cio nempe a Die 17mo Julij Anni Ejusd provenientibus
urgente Citta quog Suis cum prætensionibus ad Gnissam
Summam et fusiones se revocante, ut pote non modo in
tuitu Decreti Aucd Rung ad Literas Missibiles Matris
Actorum Mssæ Emerentianæ de Bardzinskie Jarnouski
Die 4ta Mensis 9bris 1766to Ao datatæ nudumq Membra
num per Ipsam Subscriptum per Manus Mssi Adalberti
Osowski Tribuni Cracoviæ Rascæ Literæ et Mandatum
Citato tradentis Conereditorum una cum Bonificationi
portionibus litem Responsionalibus Mssi Joachimi Jar
nouski moderni Actt Die 15ta Mensis 9bris 1767mo
Ao ad Crim Actum directis pensitare Spopondit demum
Ao Insteno testante Termo Judicij Offi Crim Mssi
Emerentianæ de Bardzinskie Matri Joachimo Filio
Jarnouskim tunq Eid Mssio Osowski etiam Filio Ado
phivo, Coram Acto Offi Crim Die 9ta Mensis Martij 1777mo Re
relato per modernum Actum jure vindicare Gremptorum, aut
Obdeclaratam redditionem non vindicatorum, verum etiam
ratione lucrandum per Partem Actt Penarum Occasione Con
travertionis Decto Gnisso Condescen Solutionem Gratæ Summa
1946 fl ß 20 Poll Sub rigore Pœnæ Banni Sententian
di in puncto non Solvendi Ejusd, jam vero per modernum Actum
in præsto etiam enumerata et Gentata tum in Sub Sa
tisfactionis circa Mssium
nem Condemnationis Eod in Termo Satisfactorio
ad Acta Offi Crim Matrem Obtenta et Publicata Succubtat

Rascæ

hasce Gensiones ex provisionibus, vel si Sufficere non Valeant
ex Bonis Summa detruncandas vatagenti, ac Sand. pt Diversa
tiones Concordantibus Jur Se Partibus Acta quid a quota De
cem Aurcor hung una cum provisionis favore moderatum Ad
mfrum Jurisdictis residente, nec ullam pretensionem de
superandi eorund a quopiam Sibi Suisq Successoribus reservan
te et non nisi Ipsar Penalitate ut pote pro Contraventio
ne Decto allegato Condescend Vadium Capte Duplex in Sub
stationem vo Condemnationis in Termo Satisfactoio publi
cate Vadium Capte Simplex sibi excipiendi tum Utriq
Partibus Super detruncationem Gensonum Vadior ad Quo
tam Quingentorum Septuagenta Sex Fl Pol reductorum
tam ex provisionibus pro Semestribus Annis ut infer
as enucleabitur / provenien. ad Quotam Ducentorum O
ctuagenta Octo Fl grosh Decem Pol Coagulatis quorum ex
Bonis Summa in Quota Ducentorum Octuagenta Septem
Fl grosh Vigint Pol persistentibus Terminum Solutio
ni restantis Summe pro Partis Actrae provenientis Mille
Sexcentorum Quinquagenta Novem Fl Pol ultimis Die
bus Mensis Decembris Ao Currentis / prenia ad nexum De
cti Condtis totalis Quid Summa in Bonis Mundis et
libens locatione, ac Quia in rem persolventi Transfusio
nis / praefigendus, rejectum solutum apponi Suum per
Judicum expectandus, Judex Jtag Officij Quoq Conventionis Ter
mum supra Clarificatae annuendo, Statuit quatenus Sors Acta
Mfcus Josephus Bogonowski Vice Capitt Judex Cum Brent
Cujus Summam Superexistentem Mille Sexcentor Quinqua
ginta Novem Fl Pol Mfcis Jurisdictis / Quia totalis Sum
ma in Bonis Mundis et Libens locatione, ac Quid in rem
persolventis per Eosd Mfcos Jurisdictis vice Eorum Spon
taneum recognoscenda Transfusionis / in 4ta Die Mensis Ao
Ao praesentis Coram Actis Officij Quoq Sub Pena Decem circa Ma
nifestat Casu Contraventionis faciendam publicanda Solval Lec
ta Pena Trium Marcar Pol Parti Actr in Primo et Sub Rejec Sa
pra expressis Judicio vo Suo tobit in Instanti Sub Districta Pena
Decem / ac Rego Senatus publicanda per Partem Actor Solvenda

Inter Inclytum Judicium Ejusq Delatt Nobilem Albertum Rogalski Actt
portis Relijssam in Acto Patrem Cirillum Demichi Conventus
Brodovec Priorem totumq Fratrum Conventum Ordinis Sti Pauli primi
Eremite Actos per Spm Dionisium Sobieszczanski Judicium Offi
Jurq Deferendo Actum Partis Actr Suam ad Judicium Edlt Leonem
Nobilem Rogalski Venerabilem Conventum Brodovec pro Sta
tutione Honesti Antonij Dzierzewski vrpa variarum Injurianum
Edl Nobl Rogalski illatarum Termo Suum ad Judicium edicto Con
venit. Proinde Judicium decernat Quatenus Supranominatus Conventus
Nunccq honestum Dzierzewski pro futura Judiciorum Suorum
Cadentia statuat. Post quam Subsequendam Statutionem Ju
dicium quod Juris erit decernet et Conservatur Termus.

Inter Spm Martinum Szadokierski Actr partis Spm An
dream Kublicki Actt partis. Judicium Offij Civ Capitt Brodecq
Controversijs Partium illatis exaudiis Quoniam Causa presens
occasione attentatarum Violentiarum inter Partes supraven
pta Versatur Proinde Judicium necessariam esse Inquisitio
nem ea in Causa educendam adinvenit. Sententiando Quatenus
Partis premissa Eandem Inquisitionem per Testes fide digno
et rei gestæ bene gnaros in proxima Judiciorum Suorum Caden
tia ad Contenta Termi Partis Actr et Manifestationum Sarti
um Utrarumq educant et expediant Et Conservatur Termus

Inter Spm Stanislaum Charchowski Actr partis Spm Stani
slaum et Mathiam Fratres Spmos Stempczenskie Actt par
tis Spm Mathæum Wiardowski Judicium Offij Civ Capitt Brode
cen Controversijs Partium pro et Contra illatis exauditis Quo
niam Causa presens occasione attentatarum Violentiarum ac
Concessionum inter Partes Supraexpressa Suo in Judicio Versi
tur Proinde Judicium necessariam esse Inquisitionem Ea in
Causa educendam adinvenit. Sententiando Quatenus Partes
premissa Eandem Inquisitionem per Testes fide dignos et
Rei gestæ bene gnaros in prima proxima Judiciorum Suorum
Cadentia ad Contenta Partis Actr et Manifestationum Utrarumq
Partium educant et expediant Et Conservatur Termus

Inter Magnum Josephum Ladki Venerabrem Pechovene Actr partis
Magnum Hedvigim de Swinarskie de Mgo Thadæi Tomaszewski

Contem Rae Viduam Citatam per Nouem cæsinum Rymsza. Judicem
Officij Crene Capitis Predecene Controversiys ptium et quibz Audorem So-
lutionem Summar per Magcum Joannem Laelii moderni Magi Compa-
rentis Crem qernum ad varia Documenta ad Magcum Thadæe Toma-
szewski Conredita Magæ Hedvigis de Swinearskie ejusdz ad Magcum
Tomaszewski Conti Rae Dae et Substanæ ejus Domine Advitalitiali
ea proponè Brem fuis Advitalitio Subjectam impingi Concludentis ci-
tatæ vero nimirum Magcæ de Swinearskie Tomaszewska Relicta
Viduæ reposita Matre per se cum Actor Officij Crene Fra quinta pti Fm
Exaltationis Stæ Crucis iuxta Die Decima Octava Mensis Septembz Anno
Crene in vim Diligenciæ facta qua Crem obliquidationem Omnium et Sin-
gulor onerum Substanam Qdicti ad Magcum Tomaszewski sub fus Advita-
litium Magcæ Tomaszewska Cadentem gravantium peraturam ex-
planat tum Terno Creditoribus ad Substanam Tomaszewianam cum
suis Debitis Concurrentibus et Specimet Magco Josepho Laelii moder-
no Actori ad Judicia Terna Brestd Cujus et reproductione Juramenti Jpsor
institutis coramq eisdem ad Officij Crene per Providum Francis-
cum Bujalskie Die Decima Quinta Mensis Septembz ad modum re-
lati non prius se ad Fecenda Onera mantalia donec Obliquidatio
Universalis Eorumdz Onerum Precedente Sentina Judicij competentis
peracta sit Obstringi posse Concludentis et exinde Remissionem
Causæ Crem ad Judicia Terna Brestd Cujus expectantis cum se to-
tis exactitudinis. Quoniam Magca Tomaszewska ante subsequendam
Universalem Obliquidationem onerum Substanam ad Magcum Tomasze-
wski gravantium Dubia se circa fus suum Advitalitium Sistere per
suam Matrem Clarificat et eo motivo non faciendo Obliqui-
dationi Terno suo ad Judicia Terna Brestd Cujus Creditores Convent
re Deducitur ideo Judicium Causam Crem seu Actoratus Officium Crem
se Solutionis Summ per Meum Laelii Jmotd ad Easdz Judicia Terrestd
Brestd Cujus remittendam esse inducat remittitq Crem Conservan-
do in Statu pti utriq ad primam et Crimam Cadenam Termam percomplo

---

Inter Nobiles Vincentium Equitem Nationalis Commilitonem Urse-
am Nobilem Joannis Osiecki, Rosaliam Nobilem Alberti Zwierzchow-
skii tum Perillustrem Adm Rdm Theodorum Cancum Lanci-
cien sem Fratres et Sorores ins se germanos Zbierzchowskie Actor
per Eundz Nobilem Vincentium Zbierzchowski suo et alior Nne

protestis

prnltis Ineum Martinum Szadolucissii Cittum prnltis Judicum
Offij Crene Capitis Pradecene Controversijs ptium & Icone Mand
exaudtis Tenen Perillrem Radomum Theodor Ibierzchowski Cam.
nicum Lanicicne Sufficientius incumbere Comparionem Renuit
ida instantance et quoniam non incumbit Proinde pars Citta
libera ad quem a Terno Quintiatus.

Jnr Dios Franciscam de Bazinskie ott Pi Alberti Krasni
ckii Consortem Relictam Viduam Matrem Joannem Ignati
um Franciscam Pi Alberti Chrznacki Consortem, Annam
ott Pi Nicolai Wroczewski Relictam Viduam Marian
nam Enovi Ignatij Sieradzki Consortem Justinam Vir
ginem Filios et Filiar Krasnickie Actr per Curat Pium
Joannem Krasnicki Suo Matrimi ac aliorum Actr Cne
prltr Pium Sigismundum Zulicki Citt prltr Judum
Offij Crne Capitis Pradecen Controversijs Partium pro et Contra
Allati exaudtis Tenen Partes Utraq Satisfacere Decto
Antecto Judi Sri Fra Secunda pt Deum Latare Quadam
prima Die Fruq Jnri Partes Modernae Stato Communica
tionem Documentorum Fuq in Cadentia adimplend
demandarq Convent Statuendo quaterus Partes Gnes Jsa
Rasce Documenta ad Causam Fuq necessaria Juxta Gren
ptum Legis Sibi Alnicem Communicent Jdq Instan
tance Et quoniam Partes Ceders Rasce Documenta Sua
Sibi alnicem Communicarunt Proinde Juramenta Su
per reatum Communicationem Jctent Jdq Instantance
et additur Mlis Judis ad pronunciandam Cand Juramen
ti Rotham. Quod Juramentum Siguidem tam Dnus
Joannes Krasnicki Actor ca Actr quam et Pius Zulicki
Citta praestiterunt. Proinde Judum Satisfactione in pra
missis adinventa Resolutionem Cause in futura Judi
cioram Suorum Cadentia determinat et Conservatur Ter
minus.

Jnr Illus Michaelem Sulkowski Subdapifrid Covalien
Actr prltr Nros Joannem Jaroszewski Inburg Pradecen.
et Victoriam de Aminskie inuicem Conjges Actr Annam Vir
ginem Aminska Citt per Pium Thomam Wodzinski Pium
Stanislaum Dembowski Cons Nrum Jaroszewski Actr prltr Judum
Offi-

Offic Cur Capitt Pradecur Controversiaj Sortium evandicis Quoni
am Portes Suprascr et quid Mfcus Sulkowski Brum Fariwa
Laicus Mfcus Jaroszewskie Conjges et Annonska Virginem Sorti
certe in Bonis Fariwo Sitte Traditorea Personis pro recedendo
de Dcâ Traditione Possne Calculo Jam vo Dnus Dombrowski
Mfcus Jaroszewskie Ejusd Traditorea Sortis Brum Fariwa
Constitutos Antiactos Personas pro exigendo a Se Calculo re
stitutionej non attenuta Summa Dcâ Mfcus Jaroszewskie
Termino distincto Suum ad Judicium edicti Se Se Conveni
unt Proinde Suspenso toto negotio necessariam esse Conde
scensionem Prosi Burgrabij seu Commissarij Jurati ad
fundum Brum Eruud Fariwa in Sto Tra Secunda Ante
Festum Sanctæ Catharinæ Virginis et Martyr Vo Labenti
pene Ventura minimum Die 24ta Mensis Novembris Con
ducendi et Impetrandi adiverunt Qui Dnus Burgrabius aut
Commissarius Juratus Causam Quæ citata Traditorea
Sortis Suprascriptæ Brum Fariwa Inter Partes Superius
expressas Ventilantem ad Mentem Documentorum Per
minorum et Manifestationum pro Justo et Quo decidet
et dijudicabit Calculum Quo provenit excipit Jo qui
sitiones Ubi necesse erit expedit Juramenta pro exigen
dis negotij exigendi satisfactionum et bonificationem
Cui questa Aqua et pro quo debebitur prestandam demanda
et Terros Fixet Rigores Annectet et Utile intactum
irresolutumq relinquendo plenarie absoluit Cur decisio
ni Dni Burgrabij Sive Commissarij Jurati Partes Quæ
se Sub Pœna Banni Ille in Terno Super Porte Con
traveniente Publicanda parere quiescere debebunt ac
tenebuntur Quia Pœna Primum Marcar Sol Partiper
Partem Compensanda Judicio vo Seo totidem in Justan
ti per Utramq Partem Sub Solito Rigore et Exactio
ne Penalium extendendo Solvanda.

Inter Dnum Stephanum Dobrzeń Lubowidzki Burgrabium
Cur Lanciciens Act portio Mfcum Michaelem Sulko
wski Act portio Dnum Valentinum Piaseczynski Act portio
Judicium Offic Cur Pradecur Controversiaj Sortium evandicis
Terris Portes Utraq Satisfacere Antiactis Decretis Judicij

Sui

Sui Fra Qla Ante Festum Sancti Joannis Baptae nimirum
Die 23tia Mensis Junij Ao Cur Inter Partes Supraseras ad bi
nos Actoratus Gnosi Luberadzki latis Inquisitionem Cur
in Terno educendam Injungentibus Censet Sententiando
Quatenus Partes Cur missae hanc Inquisitionem Per Testes
Fide dignos educant et expediant In Ordine educendae
Interrogatoria Conscribant et Subscribant Testes in
Eisdem ad parem Numerum Nominent ac Sibi
ab invicem Communicent Postq Communicata Jura
mentum Super Incorruptionem Testium Cur tenent Idq
in instanti Conscripserunt Subscripserunt ac Sibi
ab invicem Communicarunt. Proinde additur Mlis
Judlis Eisd Partibus ad pronuntiandam Juramen
ti Rotham Quod Juramentum Siquid Gnus Luberadz
ki et Mscus Sulkowski observata debita Solennita
te (: Idq Gno Piaszczynski In Eorum Inquisitione per
sistente :) Cur stiterunt Proinde satisfactione in pre
missis ad inventa Testes Inducere Mandat. Induxe
runt tam Gnus Luberadzki quam et Mscus Sulkoski
Quos Inductos Judex Offi Cur examinavit Testimo
nia Eorum percepit et Connotavit Postq Connotata
Lectionem et ex Eisdem legendis decisionem ad futuram
Judiorum Suorum Cadentiam differt et Conservatur
Partibus Terminus peremptorius.

Inter Gnosos Pium Wolski et Margaretham de Ma
gnuskie Conjuges actores per Eundem Gnosum Wolski
maritum Suo et Contis Suae Nne Nostr, Magnificum
Michaelem Sulkowski Subdapiferum Covaliensem Citt Nostr
Magnifico annam de Dambskie Wendowa, Magnifici
Francisci Wenda in remotioribus Palatinatibus
Commorantis Consortem, et Jacobum Janowski Ejusd
Magnificae Wendowa Curatorem Citt per Eundem
Magnificum Janowski Suo ac Mgcae Wendowa Nne
personaliter, Ad Objectas Condemnationes ex

parte

parte Gnosi Alberti Stempczynski, et quidem pri=
mam die Nona mensis martij, alteram die decima
octava Junij anno 1787mo, tertiam denique die tertia
mensis martij anno praesen. Super magnifico Michae
le Sulkowski in Lucro Solutionis quetae Quinque
aureorum hungaricalium in Judicijs Loci praesen.
obtentas, et publicatas. Teneri Eundem Mgm Sulko=
wski docere de Loco Standi Judicium adinvenit
Et quoniam non docet, quinimo moderamini Ju=
dicij Sui Se Subijcit. proinde in Constitutio=
nem Loci Standi Solvat Jd magnificus Sulkowski
Parti Objicienti pro qualibet earundem Condemnatio
num per poenam Simplicem Quatuordecem Mar
carum polon. Judicio vero Suo medietatem earun
dem marcarum, idque in instanti Sub poena Bani
tionis ex Regro Poenalium publicanda Salva re
petitione si de Jure Competierit apud Objicien=
tem, et habere locum Standi hunc magnum
Sulkowski Judicium adinvenit, Partibusque inter
Se experiri mandat. In experimento Controver
sijs partium pro et contra illatis exauditis, Quo
niam Gnosi Wolscy Conjuges pro Solutione Sum
mae Sex millium Florenorum Polon. Ipsiusmet Gnosae
Margarethae de magnuskie Wolska propriae
Contractu Certo inter Suprascriptum Gnosum
Pium Wolski ab una tum magnificum Michae
lem Sulkowski ratione emptionis et venditionis
Sortium trinarum Brum Faiewa parte ab alte
ra Conscripto, in Radziecow die vigesima Julij
anno 1784to datuato, actisque Cur. Radziecovi
ex die vigesima Prima mensis et anni immedi
ate expressorum roborato, Eidem Magnifico Sulko
wski neo Haeredi, per Gnosum Wolski ad deportan

dum

dum post determinium trium annorum in
fundo ex provisione annua relicta et ex pretio
eisdem Sortibus Brum Fajewa detruncatae, post
elapsum tempus contractu supra expresso praescri
ptum memorato magnico Sulkowski processum
praesens ad Judicium instituisse et condemna
tiones binas inferius de actibus exarandas sup
eodem magnico Sulkowski obtinuisse deducunt.
Proinde Judicium Siquid Jid Gnosi Wolscy conju
ges, post obtentas praefatas condemnationes iti
dem termino suo denuo Eund magnicum Sul
kowski pro solutione memoratae summae uti
tantum ad triennium in fundo divenditorem
Brum Fajewa circa magm Sulkowski mane
re permisse conveniunt et instantaneam so
lutionem memoratae summae cum provisi
onibus retentis exposcunt sententiat ac decer
nit. Quatenus suprascriptus magnicus Sulko
wski memoratam summam sex millium Flo
ren Polon Gnosae margarethae de magnuskie
Wolska, propriam evictionalem in et pro Crasti
no Festi Nattis Sancti Joannis Baptistae in an
no Deo dante futuro 1789no incidenti praevia
super Bonis mundis et liberis summae originalis
providenda Locatione una cum provisionibus
a data contractus ad terminum solutioni
designatum a quolibet centum per Floren
Polon quinque numerandis coram officio et a
ctis praesen sub Poena Bannis in casu contraven
tionis circa manifestationem faciendam pu
blicandam

blicanda Solvat et realiter enumeret, Seu ma
gnifica wendowa moderna praefatorum Brum
Fajewa Possessrix emundando Sibi Possessionem
huncce magnicum Sulkowski Sub Simili quo
Supra Rigore in praemissis intercedat. Lucta
Poena Trium Marcarum Polon Parti actoreae in
Termino et Sub Rigore Supra expressis Judicio
vero Suo totiae in instanti Sub distincta Poena
Bannis ex Regestro Poenalium publicanda per
Partem Cittam Solvenda. Quo vero Spectat
Condemnationes Super eoe magnico Sulkowski
ex parte Gnosorum Wolskich Conjugum in Judi
cijs officij praesen et quiae primam Die decima
octava mensis Junij anno praeterito 1787mo,
alteram quaeq die Vigesima Tertia mensis Ejus
dem anno praesen obtentas, Solvant itiae Supra
scripti magnici Sulkowski et wendowa unus ad
alium Se Se non referendo, pro Supra de actu ex
pressis Condemnationibus, et quiae prima pae
nam Quadruplicem Quatuordecem marcarum
Polon altera quaeq uti post recessum a Compari
tione Subsecuta medium Vadij Capitanealis
parti actoreae in Termino et Sub Rigore Supra
appositis, Judicio vero hic medietatem harum
ce marcarum in instanti Sub distincto Rigore
ex Regestro Poenalium extendendo enumerent.
Decreti praesen robore.

Inter Magnicum Albertum Patruum, et Gnosum
Dominicum Filiastrum Korinskie actores et Cittos,
personaliter, Gnosos Joannem et Margaretham
de Korinskie invicem Conjuges Dzierzeskie Cittos
et actt.

et actt, per Eund. Gnosum Maritum suo,
et Consortis suae Nomine prtr, Judicium Officij
Cren Capitt Praedecen Controversijs Partium
pro et Contra illatis exauditis. Quoniam
Gnosi Dzierzecky Conjuges suprascriptos Magni
ficum et Gnosum Kosinskie, Ejusd. Gnosae
de Kosinskie Dzierzecka Patrum, et Fratrem
ex primo Connubio procedentem germa
nos pro Comportatione Documentorum Fatis
olim Gnosi mathiae Kosinski memorati Gnosi
Dominici Kosinski et Margarethae de Kosin
skie Dzierzecka Parentis derelictorum et
acsi in manibus Eorund. Magnifici et Gnosi
Kosinskich extantium Sententiandaque
Solutione Dotis ex eisdem Comportandis
Documentis pro re hujusce Gnosae Dzie
rzecka provenientis, Jam autem Magni
ficus albertus Kosinski Gnosos Dzierzeckie Con
juges pro decernenda Ipsis respectu praeten
sae Comportationis Documentorum incom
petenti actione Injungendaq Eisd. levatione
portionis tantae et talis quanta et qua
lis ex Summa post praefatum olim Gnosum
mathiam Kosinski derelicta juste prove
nire videbitur, Deniq Gnosus Dominicus
Kosinski hoscemet Ipsos Gnosos Dzierzeckie
Conjuges, pro Segreganda Substantia mobili
et immobili olim Gnosae Franciscae de Lumin
skie Ejusd. Gnosi mathiae Kosinski pri

meva

meva Consortis, iam autem Gnosi Dominici
Kosinski matris propria a Substantia hujusce Gnosi
Mathiae Kosinski, arbitrandaq ex divisione
Fortunae ~~[illegible]~~ toties dicti olim Gnosi Mathiae Ko-
sinski Inter hunce Ipsummet Gnosum Do-
minicum Kosinski, et Suprafatam Gnosam
de Kosinskie Dzierzecka alias Fratrem et
Sororem germanos tum intuitu aliarum
Circumstantiarum distinctis Terminis suum
ad Judicium ab invicem editis exaratarum
mutuo se se Conveniunt, Proinde Judicium
Suspenso toto Negotio Necessariam esse Con-
descensionem Judicij sui Unius absentia
non obstante, ad Fundum Bonorum Szczko-
wko pro Feria Quinta ante Festum Sanctae Luciae
Virginis et Martyris proxima Nempe die unde-
cima mensis Decembris, anno praesenti ventura,
Mutuo Partium Sumptu Conducendi et Im-
petrandi adinvenit. Quod Judicium, sive unus
Magnificus Judex, vel Notarius Causam Supra
scriptam ad mentem Documentorum Termi-
norumq ac manifestationum Partium
Superius expressarum pro justo et aequo Ni-
hil intactum et irresolutum relinquendo
decidet disjudicabit, et ea omnia quaecunq
Lex negotijq Circumstantia poposcerit pera-
get, cujus Decisioni Partes praemissae Sub Poena
Banitionis illo in Termino et Coram Magno
Condescensurus

Officiali

Officiali Condescensuro Super parte Contrave
niente publicanda Lucta Pœna trium Mar
carum Polon Parti ~~Partem per Partem Publican~~
per Partem Compensanda Judicio vero suo
totidem in instanti Sub Solito Rigore ex
Regestro Pœnalium extendendo per utramq
Partem Solvenda. Pro quo Condescensionis
Termino Partes quos Negotium exigent, adci-
tent, adcitati Comparere et Judicatum
pati Sub Simili quo Supra Rigore ~~debe~~
~~bantur~~ tenebantur Decreti præsentis Robore.
Parere et acquiescere debebunt &c

Joannes de Wardzyn Wardzski Nott Cren
Prædecen m[illegible]
[illegible]

Actum in Castro Praedecen. in Determinatione Judiciorum Cren. Capitt. Praedecen. Sabbato pt. Fm. Sti. Mathaei Apli. vel Die 21ma Mensis 7bris Ao. Dni. 1788vo. per Mfcos Michaelem de Kietczew Kietczewski Dapifer. Districtus Vice Capitt. et Judicem tum Joannem de Wardzyn Wardzski Notarium Officialis Cren. Capitt. Praedecen. Celebratis et expedit.

Inter Mfcum Stephanum Stempowski Tribun. Bil. secen. Actt. per Gsum Franciscum Grembecki Gsos Burgrabium et Comissarios Cren. Praedecen. Citt. per Mfcum Stephanum Luberadzki Judum Offi. Cren. Capitt. Praedecen. ~~Citt. per Mfcum~~ Controversiis Partium pro et Contra Illatis exauditis. Licet Quidem Mfca Anna de Dembskie Wendowa Mfci Francisci Wenda in Remotioribus Palatinatibus Commorantis Consors Pars principaliter Citta Gsen. in Termo disparet et Se contumacialiter Sistit, cum enim Mfcus Stempowski plenarie Jure Victam esse Subinfert Proinde Judum Partibus experiri Mandat In experimento Teneri Eund. Mfcum Stempowski docere de perducto Eod. Processu Judicat et Quoniam in docendo primo Decretum Inr. Se ab Una tum Eandem Mfcam Wendowa parte ab altera in Judicis Cren. Bristt. Cujus Fra Qda pt. Fm. Ssmae et Individuae Trinitatis 1ma Ao. Gsen. prolatum Quotam Decem Aureor. hunc una cum

Provisionib.

Provisionibus per hanc Mſtam Wendowa pro re Suprascripti
Mſci Skrzypowski Solvendam demandan, deinde Manifestati
rem in Forma satisfactoria regiæ Contraventionis Supra de Actu
exarato Decto Coram Actis Curiæ Brisk Cujus Tra Ata in Cri
stino Festi Matthæi Sti Joannis Baptæ Ao Currenti per Jum
Mathiam Mroczeńskie ejusd Mſci Skrzypowski Spsum
Pltem in Vim diligentiæ factam tum Condemnationem
ea parte hujusce Mſci Skrzypowski Super Memorata Mſta
Wendowa circa Finiſſam Manſionem ratione Galtygato
Decto non satisfactionis et quote Suprascripti Decem
Aurorum hung Una cum Provisionibus non exactionis
Obtentam et Publicatam producit Skrzinde Judem Cu
rare prosequi deinde procedere et post respondere et Mo
dirccte respondere Jubet. In directa responsione decidendo Ci
tationem Partis Actoris pro Sententiando Decto Executionis
Suum ad Judem editam decernit Quatenus Suprascripti Joan
Burgrabius aut Comissarius Loci Curiæ Unus ad Alium
Se non reperendo Bona Pariter per Mſtam Wendowa
gravis Juris titulo possessa ad extimationem Quotæ Su
pra scripti Decem Aurorum hung tum Provisionum ab Eadem
Quota retentarum nec non Penarum Judicialium pro
Processu provenien proportionate tamen et de Facto Mſci
Skrzypowski tradant et in Actuatem Possessionem Ejusd
Mſci Skrzypowski dimittant Ydq Sub Pœna Contra ren
tium Officiales Terrestris Brisci ad Quod Tradicionem
impugnare Audeat Sub distinctis Terrestris Legibus
prescriptis Decretorio Robore.

Inter Jum Albertum Skrzypowski Adpltm Jos Burgrabium et Comissarios Juratæ Curiæ Predictæ Adpm per Jum Matheum
Maciowski Judem Offij Curiæ Capitalis Predictæ Literas quid Mſtus
Michael Sulkowski Pars Objecta Actis Comparitionem non Jn
scribit Quivine Contumaciales se Sistit, Cum enim Jus
Skrzypowski hunc Mſtum Sulkowski plenarie Jure Con
victum esse allegat Proinde Judem Terræ Quod Jus Skrzypow
ski docere de sufficientia perducto Processu Arbitratur Et quo
niam indocendo primo Acentum in Judicij Curiæ Pra Die
in Vigilia Festi Matthæi Sti Joannis Baptæ Ao Die Mo
mox

Mensis Junij Ao Tercia 1788vo Jnr Se ab Una Et Eund Mfcu
Sulkowski parte ab altera pro Satum Quotam Quinquaginta Qua
tuor Flo Poll tum in Sublationem binar Condnum in Judicij Offij
Tsenz Obtentar Poenam Quadruplicem Quatuordecem Marcar Poll
ab hocce Mfco Sulkowski alius dicto Gso Stempczynski Solven
dam adjudicans, Deinde Condemnationem in Termo Satisfactorio Cir
ca Mfcum Coram Actis Offij Tsenz Fra Secunda pt Fm Annuntiatio
nis Bae Virginis Mariae nimirum Die 7ma Mensis Julij Ao Eodem
factam ex pte Suprarecensiti Gsi Stempczynski Super alius expres
so Mfco Sulkowski respu non exolutionis Tmissae Quotae Quinquagin
ta Quatuor Flo Poll et Poenae Quadruplicis Quatuordecem Marca
rum Poll Obtentam producit, taliterq de plenaria Convictione
Mfci Sulkowski docet Proinde Judum primo procedere deinde
respondere et mox directe respondere Jubet In directa responsio
ne Quoniam Supradictus Mfcus Sulkowski plenarie Convictus
esse Comperitur Ideo Judum Sententiat Quatenus Suprascri Gsi
Burgrabius vel Comissarij Jurati Loci Tsenz ad Primam Partis
Actis requisitionem Tsenzq Decri exhibitionem Unus ad Alium Se
Se non referendo imo Unus alterius Vices Supplendo Bona Fa
ciendo Mfci Sulkowski haeredett plenarie Convicta in quota Supra ex
pressa et Processu ad extenuationem proportione tamen pro re Gsi
Alberti Stempczynski Partis Jure Vincentis tradant et in Actu
alem Possessionem Ejusdem Partis Actis dimittant Nemo vo Eand
Traditionem Impugnare audeat Sub Poenis Lege Grodenz Praescri
ptis Decri Tsenz Robore.

Actum in Castro Praedicensi In Judiciis Causarum sed Terminis Quaerellarum Offij Crenz Capitis Praedicensis Tra Secunda pro Dm Laetare Quadrlm Vidlt Die 23 Mensis Martij Ao Dni 1789no Per mgcos Michaelem de Kiel=czow Kielczowski Dapiferum Dictus Vicecapitaneum et Judicem tum Joannem de Wardzyn Wardzyski Notarium Offales Crenz Capitis Praedicensis Celebratis et Expeditis

Praesentia videatur in Regestris Judicialibus

Inter Gnosum Valentinum Zołtowski Actt pctr, magnicum Dominicum Zboinski Camerarium Granicialem Juniolad Actt pctr, Gnosam Theresiam de Kiełpinskie Kuczniłowa Relictam viduam Cittm per Eund mgm Zboinski. Et quoniam Gnosus Martinus Machczynski etiam Citatus praesens in Termino disparet. Proinde Super Eod in Lucro Solutionis Quotarum et quidem unius Quingentorum In specie Tymphonum alterius octingentorum itid Tymphonum una cum Provisionibus permittit Condemnatio idq Sub Poena Banitionis quae decernitur &c: Aditur &c. et Remittit &c: cum Comparentibus vero Suspenditur Causa ad Terminum ex remissione sive aditatione Incidens et conservat Id Terminus ad prima et proxima Judicia. Publicavit mlis Judicialis disparentem

Inter magnicum Thomam Dambrowski Pincerni

Dam

dam Crusicien Brum Osna dolnego Heredem actt pstr, Ma-
gnicum Marcellum Rybinski Cincernam Praedecen Brum Lubo-
tyn Spiritualium Tenutarium Possorem Citt per Gnum Fran-
ciscum Grembecki. Judicium Officij Cen Caputt Praedecen Contro-
versijs Partium pro et Cozillatis exauditis. Quoniam Mgs
Dambrowski respectu violentiarum in Borris antiquitus ad
Bona Osno nadolne Ejusd magnici Dambrowski hereditt
usitatis quasi peractarum Magm Rybinski Clavis Luboty-
nen Tenutarium Possorem, Suum ad Judicium Convenit
et eo in passu Condescensionem in ordine probationis
assertorum Suorum, Manifestatione ac Termino ex
planatorum irrogandaeq irrogandaeq poenalitatis de
signandam Concludit, Proinde Judicium, quoniam Cau
sa eadem sine visione locorum in quibus violentiae objici-
unt, ac legali probatione earund decidi non valet, neces-
sariam esse Condescensionem Judicij Sui Unius absentia
non obstante Sive Gnosi ~~Burgrabij~~ Thomae Nadratowski
Burgrabij Subdelegati Loci praesen in et pro Feria Secunda
post Dominicam Jubilate proxima ad Bona Osno nadolne
Impetrandi, adinvenit. Quod Judicium, Sive unus mgs Judex
Sit Notarius aut Gnus Burgrabius Subdelegatus, Supra ex
pressus, ad Bona praemissa Condescensurus, ante omnia ad
Borram in qua violentiae peractae objiciunt se Conferet, eademq
loca ex re oculis Subjecta Causa facilioris ex educendis Inqui
sitionibus Sui Informationis animadvertet, post quae peracta
Inquisitionem tam Intuitu Possessionis praemissae Borrae
quam et perpetratarum in ibid violentiarum expediet Sta
tuitionem Inculpatorum Termino Comprehensorum pro exi
gentia Negotij injunget, Poenas Super quo et pro quo interest
decernet, Terminos praefiget, Rigores annectet ac totam eand
Causam ~~Super~~ pro justo et aequo ad Contenta Termini Partis
actoreae et Manifestationum Partium utrarumq decidet,
disjudicabit et moderabitur, Cujus decisioni Partes praemis
sae parere et acquiescere Sub poena Bannis illo in Termi
no et Coram Officio Condescensuro Super parte Contraveni
ente publicanda, Luita poena Trium marcarum Polon Parti
per partem Compensanda. Judicio vero Suo totidem per u-
tramq partem Sub Poena Bannitionis ex Regro Poenali

um

un publicanda in instanti Solvenda, pro quo Condescenso-
ris termino Partes quas negotium exigent adsitent, adsita
ti comparere et Judicatum pati sub similique supra Rigo
re debeant, ac teneantur.

Inter Spectabilem Joannem et magnificum Joannem de Kainsbic Cassi
gesinicem legatinos Dicrectic actores per Cund Spectabilem
manturos suos et tenti sue Nomine pte, Magnificum Albertum
Kainsbi Judicem subdelegatt Loci presentatt Spectabilis Domini
Comitis Kainsbi dicti per Cund Spectabilem Dominum Kainsbi suo
et magnifici Alberti Kainsbi Nomine personaliter. Judicium
officij Gen Capitt Iradcen Controversijs Partium pro et contra
dictis examinatis. Quamquam antenior Condescensio per dicte
tum Judicij presentia secunda post Festum Sancti Martinj
apli anno immediate proteriti inter Partes Cappasensis pro-
latum assignata Causam non est solita effectum, prout de Judici-
um in actis executionis primevi dicti decreti necessitatem
spe denuo Condescensionem Judicij sui animis absentia non obstan
te, sive Spectabilis Burgrabij, aut Commissarij Spectabilis Loci presentis adhis
tatem moderamen locumq; ubi commodior videbit Jurisdictionem
exercent, Quod Judicium sive unus magnicus Judex, aut Notarius
sive Burgrabius, sit subdelegatus Juratt, pro tenia tertia post
Festa solennia Sacri Paschatis proxima, anno presenti ventu
ra, Condescensumus, Causam presentem relationi decreti Ca
pradicti acta expresso completam ad mentem antecessorum
terminorum et noviter ex parte Spectabilium dicte Dicrec-
dictis conjugum cum magnicum et Spectabilem Kainsbic
institutis premia injungenda comparatione documentor
ac educendo diligentiam exigenti sententiis, pro justo et
equo decidet dijudicabit satisfactionem quanta debe
bitur injungent, Rigores annexos ac regulam antecessi
vis decreti etiam in toto exequetur, cujus decisioni
Partes premisse parere et acquiescere sub pena Bani
tionis in casu contraventionis ipso in termino et Com
officio Condescensuro publicanda parere et acquiescere
debebunt ac teneantur. Quibus pena unius marcarum Lod
Parti per partem Compensanda, Judicio vero duas tertias
per utramq; partem sub solito Rigore Camere Bannis
ex Regestro Censalium extendendo Solvenda. Quo quo

Condescen

Condescensionis Termino Partes quos Negotium exige
rit adcitent, adcitati Compare~~[illegible]~~ant et Judicatum
patiantur. Decreti praesentis Robore.

Inter Magnificos Dominicum Camerarium Granicialem
Juni Stadislaviensem et Thadaeum Fratres germanos Zboin
skie actt et Citt, per Eundem Magnificum Dominicum
Zboinski Suo et Fratris Sui Nomine prtr, Magnificum
Joannem Waleski Judicidam Cren Siradien Cittum
et actorem ~~[illegible]~~ per Gnosum Albertum Walewski Filium
Judicium Officij Cren Capitt Praedecen Controversijs Partium pro et
con illatis exauditis. Teneri ante omnia Magnificum Dominicum
Zboinski Suo et Magnifici Thadaej Zboinski Fratris Sui germani
Se Se Sistentem, Satisfacere Decro Judicij Sui Fra Secunda
pt Fum Sancti Mathaej apli Anno praeterito 1788vo inter
Partes modernas emato post adimpletam per Mgm Joan
nem Walewski Communicationem Documentorum, expletumq
Super realem Communicationem Juramentum, Similem
Communicationem Documentorum ex re Magnificorum Zboin
skich praevio deinde explendo Juramento praesenti in Caden
tia demandanti censet, decernendo, Quatenus Magnifici Zboin
scy, Documenta Sua ad Causam praesen Spectan praevio
Conscribendo Summario Magnifico Walewski Communicet,
idq instantanee. Et quoniam Ja Magr Zboinski Suo et
Magci Fratris Sui nne agens Documenta Sua Mgco Wa
lewski in Satisfactionem Sententiae Judicij Sui Communica
vit, Ideo Juramentum Super realem Communicationem Eorun
dem Documentorum Similiter instantanee praestet, et addit
mtis Judtis ad pronuntianda eand Juramenti Rotham. Quod
Juramentum Siquid ~~[illegible]~~ praestitit. Proinde Satisfactio
ne in praemissis adinvento, post adimpletam mente Decre
torum antelatiorum abutrinque Documentorum Communica
tionem Partibus ex Communicatis eisdem Documentis Nego
tium inducere mandat, In Inductione Negotij Ulterioribus
Controversijs Suum ad Judicium introductis Intellectis. Licet
quidem Magnificus Joannes Walewski Judicia Cre Siradien Solutio
nem Summae Quatuor millium Flor Pott per Dtt Mgm Cathari
nam de Ruszkowskie Dtt Mgci Antonij Zboinski Subdapiferi Bidgo
stien Contem Relictt Viduam, in recompensam expensarum pro
Lite erogatarum actis Officij praesen Fra Quinta Postridie Fe
sti Sanctae

de Sancta Margaretha Virginis et Martyris anno Dñi 1760 ex
Cid Magnico Dominico Lourenchio inscripto Magnifici Dominici Lourenchio, qua pte
dicta est Magnifica Dominica Lourenchio Filij cum petitio
nibus injungendam concludit, cum causi Cid Magnifici Dominici
manifestationibus suis et quid prima Fra secunda Feria de
Festo Sancte Catharine Virginis et Martyris Rempe die 26ta
mensis Novembris anno 1787mo contra Magnificum Vale
rio retorquendo pretensionem supra expressa summa pre-
tensionibus suis multo in ampliori quantitate formatis, potis-
simum tamen de nullitate et invaliditate supra dicte ex
presse Inscriptionis super altius expuntam Summam
Quatuor millium Florenorum Florentinorum attenta vō Fra Sexta
post Dominicam Octo Quadrum proxima id est die decima
Septima martij anno labenti dubie de lucra fortunam
maternam sistendi, utriq; erant alti cum Radicionis
per Magnificum Dominicum Dominici Camerarium Francis
alem Juris Consultum et Magnū Thadeū Dominici Notarij Super
manu illatis tutandi, Causam rodemam Foro Judicij Cu
rion Subesse declarari interunt, sed eandem ad Forum Com
petens pro resolutione remitti exposcunt, Judicio Judicium
Signid Cognitio premissarum brevium manifestationū
supradictibus expressarum memoratam Inscriptio
nem Summe Quatuor millium Florenorum in dubium vocan
tium legalitatis Inscriptionis quid intervenit, quid
Judicio suo mente Legum advertendum remiserunt ut
Causam hanc Foro Judicij Cu non Subesse declarat, sed
eandem ad Forum Competens, remittendam censet, omni
tis mensis Decembris mensem robore.

Inter Magnū Dominicum Nicolai, alijs Honestum Stanislaum
Lubomirski actorem. Magnificum Thomam Brzeski Vibu
rum Civicum Cattorum, ad objectas Condemnationes qua
drivias, et quid primam, in Foro Coronen Fra Secunda ante
Festum Natalis Beatissime Virginis Marie proxima scilicet
die Quinta Septembris anno Dñi 1774to ex parte Magnifici
Dominici Lubomirski in Termino Satisfactionis ratione non Solutio
nis Summe Quingentorum Sexaginta octo Florenorum Florentinorum
rum, ibid Fra Quinta in Vigilia Festi Natalis Sancte Joan
nis Baptiste scilicet die 23tia Junij anno cor ex parte
Ejusdem Dominici Satisfactionis ratione non Solutionis Sum
me

me premisse Superius expresse, Super Magnifici & Nobilis Norberto Vncerna Novogrodeca ad presens demorato et Nunc Tribuno Cracoviensi ad presens Comparente Natisibus germanis Brevem literam Brevia in Judicijs Terribus Brevis Cujus Data Secunda post Diem Sancti Michaelis Archangeli Calliet die Quarta mensis octobris anno 1704to In Loco extendendo Penalitatis ratione Objecta nunquam probabilis Reis in persona M. Labi Josephi Melendinalensis aesi perpetrata, quantam denig in Judicijs Terribus Brevis Cujus die decima Quarta mensis Martij, anno 1705to in Loco solutionis Penae Duplicis Quatuor decem marcarum Polonicarum Constitutionem Loci Standi ad Judicia expte Spectabilis Rochi Lichowski, Super Ipsoque Magnifico Thoma Brzeski Tribuno Cracoviensi obtentas et publicatas. Veneri Magnificum Brzeski dnum de loco Standi, Judicium adivenit, Judicando Veneri ibidem Spectabilis Casimirum Lichowski Condemnationibus Supra de actibus expressis, Magnifico Brzeski locum Standi ad presens obtinentem, Tum a Spectabili Antonio Lichowski, quam et Spectabili Rochi Lichowski producere Plenipotentias, ad premissa Spectabiles datas Judicium censetur instantance, et quoniam a Spectabili Lichowski eandem Plenipotentiam Coram actis de Data die vigesima mensis decembris anno proxime preteriti cum formalitate Condemnationibus Notarialibus reperit, a Spectabili quoq Lichowski hanc Plenipotentiam non reperit, Ideo quantum Interest Condemnationes Superius Annotatas, ex parte Spectabilis Lichowski obtentas easdem Judicium removet, nec eidem Magnifico Judicium Brzeski a loco Standi avere posse declarat, quae vero Reperit Condemnationes ex parte Spectabilis Lichowski obtentas, gravatum Magnificum Brzeski de loco Standi non decernit, et Mandamini Judicij Loci Subjacet. Quare Judicium decernit, Quatenus Spectabilis Magnificus Brzeski pro qualibet premissarum trinarum Condemnationum per penam Simplicem Quatuordecem marcarum Polonicarum Spectabilem Rochum Lichowski seu pro illis Spectabilem Casimirum Lichowski Ejus Plenipotentiarium evocavit, Nihilominus Medio tempore

carandi mascarum ad examinem Judicij Civilis, vig in instan
ti, sub pena Bannis ex Regio Edictum tam pro parte Par-
tis quam Judicij Civ publicanda. Et habere Cund Magn
Brecchi loum Standi Judicium advenit. Partibus inter
se expeni mandat. In experimento vero Causae huic Com
petenti ex re preventionis termini advenit proedere subt
In proedendo, Controversijs Partium pro et Con illatis exa
ditis, Juramen Causae et postjurium Honestus Salo-
monis Ligerum Mitor, in assistentia Spei Dominici Roma
chi principaliter agens, Magnicum Brecchi Tribunum
Gravis in exhibendo Contractu ad elaborandos apeses
majores quercineos, per hunc Magn Brecchi Cid
Honesto Salomoni dato, non modo pro obligatione
estimationis quercuum Solutionem Summae Restan
tis in vim mercedis Laborum ejus proevenienti, tum bonifi
catione nonnullarum expensarum Causa magnici
Brecchi erogatarum, verum et restitutione Boum
ac vaccarum, per Magnicum Brecchi Cid Honesto Salo
monis juxta interceptis, compensationes Carentiae Laborum
a Bobus, et accrementi cum Canticinij a Vaccis proveneu
Magnicum Brecchi Suum ad Judicium Convent, Magni
fens quos Brecchi Dnus suus pro Judicij Cum Bostem Cujus
Com hunc Honestum Salomonis ac alios in citatis, et coram
acti officij prefectus Romae mensis Februarij anno proxi
per Brandum nativum Jaralshi de Choren relatis, Omni
bus pretensiones suas, ad hunc Honestum Salomonis de
habere indigitat. Proinde Judicium Juramen ex re pra
ventionis termini ad proedendum suo in Judicio Magnicum
Brecchi obtinuit, Causa vero hac conjunctis actoratus et
negotium in se completi animadvertit, non prospe ad pra
sens "causam" dens eandem ipsis declarat. Sed eo in puncto Receptio
nis "et" Condemnationem Judicij sui unicus absentia non
obstante motus Partium sumptu Conducendi advenit,
Quod Judicium sive unus Magis Judex, vel Notarius pro De
nia decuria, post Dominicam Conductus Paschae anno
proxime ventura ad Bona sole Condescensurus,
ad mentem terminorum, tam ad presens per Partem
actoream editorum, quam etiam per magnicum Bre
chi devolvent pro termino in juncta Condescensionis

edendarum

dendorum, tum manifestationum Partium utrarumq;
decidet, dijudicabit, et Moderabit, Satisfactionem cuj;
Quanta, et pro quo interest decernet. Terminos prefiget,
Inquisitiones pro exigentia Negotij expediet, Juramenta
si necesse fuerit exigi et, Rigores annectet, ac totam
eam Causam Nihil in tantum et in res Actum relin
quendo absoluet, Cujus decisioni Judicij ius Condescen
dent Partes premisse de parere, et acquiescere debebunt
ac tenebuntur, sub pena Ducatis illo in Termino et
coram Officio Condescensuro publicanda, debebunt ac
tenebuntur. Ac quo Condescensionis Termino Partes
se Ipsas, et quos Negotium exigent, si voluerint
adierint, adhibiti Comparere et Judicatum
pati sub similibus quo supra Rigore debebunt
et tenebuntur Lecto pena Nium marcar
Bon Curie per Partem Compensanda, Judicio
vero suo totiq; per utramq; Partem Sub Obli
to Rigore ex Regio Collatium extendendo
in in tanti Solvenda.

Jste Simeon Salomeam de Castelnic primi dli Simi Joseph Vica
Comitis secundi ad presens vti Simi Valentini Ko zublici Contem
tum Simi Philippum Vicecomitis actu, per Cand Simeon Mattem
Cod ac Filij sui Nomine prtis. Basilium adm Reverendum Joannem
Zobbiboli Canonicum Canonicatum Simeon Paulum et Mari
annam, Simi Joseph Dominici, Clarum Simi Antonij Mouzzan
chi Dominicam Simis Joannis Ub postmodum Comitis, Fratrem
et Sorores germanos respective Actos per Cand Simeon Paulum Procu
tum et Nomine suum nec non, Magm Nomen Bruschi Tribunum
Communitatis Cittis prtis Judicium Officij seu Capitis Gadecen Controver
sij, Partium pro et Contra in Actis exhibitis, Venerq; partes ad Reas
Satisfaciendo dum ad Curiam Judicij sui, Die Lunedi in Vigilia Ss
ti Nicolai Sancti Joannis Baptiste anno proxime preteriti
inter Partes modernas probatis, Communicationem Documen
torum per eas in Causa necessariorum, impingentis Census, de
cernendo Quatenus Partes premisse hanc Documenta vi
bis ab invicem communicent, ijq; in instanti, Et quorum Eas
rebora Documenta sua per Cancellariam Conscripta Partis

citate

citatæ communicand. Cras quo citata similem communicationem in futura Judicum Suorum Cadentia circa dijudicationem Causæ adimplendam offert, Coinde Judicium quo attinet Partem actricem satisfecisse cæteris sententiæ Judicij cui adinvenit. quo vero refert Partem citatam ejus iterationem dilationem ad futura Judicia sua mente resolutionis Consilij permanentis concedit, quæ ita Documenta sua in eadem futura Judicum præfixa Cadentia Partis actoreæ communicare attreg vero Partes Juramenta dicti per realem communicationem Documentorum Suorum capitalem debebunt actenebuntur, post quæ peracta Judicium ad resolutionem Causæ procedet, et tam ea communicatis quam et communicandis Documentis eandem dijudicabit. Et Conservatur Terminus.

× Inter Spectabilem Stanislaum et Mariannam de Michalowskie Conjuges, Charkowskie actr, per suum Spectabilem Mandatarium suo et Consortis sui Nomine parte Spectabilem Reginam de Michalowskie primi voti Spectabilem Laurentij Borucki, secundi vero ad presens vidue Spectabilem Alberti Krasuskie Consortem seu actrix Cujusque Krasuskie nec non Suum Pronepotem Borucki supramemorate Spectabilem ad presens Krasuska Filium in primo Connubio progenitum citatorem per suum Spectabilem Krasuski suo et aliorum Nomine parte, Magnificum Josephum Jaroszewski Castellanum Cracoviensem Spectabilem Borucki Mirowianis Dotorum citatum per suum Woyskum Nadworskie Judicium offitij sui Capitalis Ordinem Controversijs Partium proxime exhibitis suam dictis Decem Partes actrix satisfecisse deinde cæteris Judicij sui Die secunda post Festum Sancti Matthej apostoli proxima anno presenti 1780mo inter Partes modernas prefatæ Communicationem Documentorum suorum peracta in Causa adimplendam demandanti censet, sententiando Quatenus Partes præmissæ suæ Documenta citatæ adinvicem communicand. ita et in instanti. Et quoniam Pars actrea Documenta sua per summarium Conscriptum parti citatæ communicand. Cras quo citata similem Communicationem in futura Judicum Suorum Cadentia circa dijudicationem Causæ adimplendam offert, Coinde Judicium quo attinet Partem actricem satisfecisse cæteris sententiæ Judicij sui adinvenit. quo vero refert Partem citatam ejus iterationem dilationem ad futura Judicia sua mente Resolutionis Consilij permanentis concedit, quæ ita Docu-

menta

menta sua in proxime faciendi Judicium presentia dentia parti actrici communicare debebit, utrique autem Partes Juramenta super realem communicationem capere teneantur, post quae peracta Judicium quod Juris fuerit dicet. Et Conservatur Terminus.

Inter Spectabilem Matthiam Raczynski actorem et Litt. pitt. magnificum Petrum Lininski Liscernam Darnaviensem actum et actorem per Ignatium Bronski Judicium officij sui Capitalis Lodziensis controversijs partium pro et contra Matis exauditis. Lecto quidem Jure Raczynski ante hac in scriptis apud Magnificum Lininski existens, non modo pro mercedis restantis decem ducatos mercedis verum etiam et pro refusione expensarum in varijs litigiosis pro parte Magnifici Lininski expeditis erogatarum, quod Magnificus Lininski Summam ad Judicium convenit, et eandem sub pretensionem Regestro presens ad Judicium pervenit ad Justam Septuaginta Quatuor Florenorum Polonicorum duodecim Polon reduxit ac super hanc quantitatem pro ut Juri Justo debetur Justum effecit. Cum enim Magnificus Lininski per sui Commatrem huic Regio et pretensionibus in illo expunctis inspiciatur. Ideo Judicium examinationibus animum suum permoventibus Juramento expressam Quantitatem Septuaginta Quatuor Florenorum duodecim Polon Regestro pervenit complexam, ex moderamine Judicij sui ad Justam Quinquaginta Florenorum Polon reduxit. Sententiando. Quatenus Jo Juris Raczynski hanc Justam per premissum moderamen adinventam prout Juri Justo amplo Petro Lininski adretinendo debetur. Juramento firmet. Jo instanti decr. Quadrit nihilominus Judex ad pronunciandum causa Juramentalem, quod Juramentum dicendi Jo Juris Raczynski in facie Judicij sui prestitit. Unde Judicium decrevit, Quatenus Magnificus Lininski premissam Justam Quinquaginta Florenorum Polon Juramento evitare hinc et ab actu presentis in dies deputandis proxime celebrandis coram officio et actis presentibus sub pena Banitionis in casa contraventionis clara manifestationem faciendam publicandam Juris Raczynski obtat, et realiter enumeret. Lecta pena quidem summa Florenorum Polon Parti actrici in termino et sub rigore supra expressis Judicio vero sub totidem in instanti cum distincta pena Banitionis ex Regestro Censalium petenda per Partem citatam exhibenda.

Inter Spectabilem Michaelem

Inter Gnum Michaelem Sulkowski, Brum Fajewa an-
teactum Haeredem actt prtr, Magnicos Joannem Tribu-
num Praedecen et Victoriam de Uminskie Conjuges Jaro-
szewskie, atq Gnosam Annam Uminska Virginem Citatos
per Gnum Thomam Nadiatowski, Gnosum Stanislaum
Dambrowski Brum eorund Fajewa Tenutarium Possessorem
con praefatum Magnicum Jaroszewski Actorem per Gnum
Simonem Czerminski, Judicium Officij Cren Capitt Prae-
decen Controversijs Partium Pro et Con illatis exauditis.
Quoniam Judicio Suo clare deducit in Causa praesen infe-
rius describenda condescensionem ad Bona Fajewo per
Decretum Judicij Sui inter Partes Suprascriptas Fra
Secunda post Fum Sancti Mathaej Apli Anno proxe
praeterito 1788vo intuitu peragendorum inferius
Scribendorum prolatum assegnatam esse, In Terminoq ejusd Con-
descensionis ex prorogatione incidenti Magnicos Jarosze-
wskie Conjuges et Gnam Uminska Virginem Contumaci-
aliter se Sistendo, praemisso decreto Supra de actu ex-
presso Contravenisse, et Condemnationem Super se Ipsis
tam ad actoratum Gnosi Michaelis Sulkowski, quam
et Gnosi Stanislaj Dambrowski, prout actus Condescenso-
rialis in eisd Bonis Fajewo per Gnum Loci praesen Burgra-
bium Subdelegatt Die decima Quinta mensis Decem-
bris anno immediate praeterito expeditus ad actaq
praesen die vigesima Sexta Februarij anno praesen
per oblatam porrectus edisserit. Obtinere permisisse
Quamobrem Judicium pro ejusmodi antelatione Decreto
Judicij Sui Contraventione ante omnia memoratos Ma-
gnicos Jaroszewskie Conjuges et Gnosam Uminska Vir-
ginem punibiles esse vult Sententiando, Quatenus
eluendo praemissam temeritatem Suam in Termino
inferius iteratae Condescensioni designando, Poenam
Quatuordecem Marcarum polon pro re utrorumq Gnosor
Sulkowski et Dambrowski Sub Poena Banitionis Coram
Officio Condescensuro in Casu Contraventionis in Fundo
Bonorum Fajewa publicanda Solvant, iam autem

medietatem

autem medietatem earundem Marcarum ad aerarium
Judicij sui sub distincto Rigore ex Regio Poenalium ex
tendendo in instanti luant. In Negotio vero principali
Judicium Partibus Negotium Inducere mandat, In Indu
ctione alteribus Controversijs suum ad Judicium Intro
ductis exauditis, Quoniam anterior Condescensio per
Decretum supra de actu exaratum suum non est sor
tita effectum, Proinde Judicium in ordine effectuati
onis ejusdem executionisque primevi Decreti Decreti Neces
sariam esse denuo iteratam Condescensionem Gnosi Bur
grabij sive Subdelegati Jurati Loci praesentis ad Bona
memorata Fajewo mutuo Partium sumptu Conducen
di et pro Feria Quarta post Festa Solennia Sacri Pen
tecosten anno praesenti proxime ventura impetrandi
adinvenit. Qui Gnosus Burgrabius sive Subdelegatus
Juratus loci praesentis accingendo se Regulae antelatio
ni Decreti Judicij sui supra de actu expressi Causam
praesentem extenuta Traditoria Sortis Suprascriptorum Bo
norum Fajewa inter partes superius expressas ven
tilantem ad mentem Documentorum Terminorum
et manifestationum pro justo et aequo decidet et
disjudicabit Calculum a quo provenerit excipiet
Inquisitiones ubi necesse erit expediet Juramenta
pro exigentia negotij demandabit, Satisfactionem
et bonificationem cui quanta a Quo et pro quo inte
rerit injunget, Poenas in sublationem Processus Senten
tiabit Terminos praefiget rigores annectet et Nihil in
tactum irresolutumque relinquendo tam quo ad actora
tum Gnosi Sulkowski quam et quo ad actoratum Gnosi
Dąmbrowski ~~[illegible]~~ pro justo et aequo assopiet, Cujus Deci
sioni Partes Gnosi Burgrabij sive Commissarij Jurati Conde
scensuri Partes praemissae parere et acquiescere de
bebunt ac tenebuntur sub Poena Bannis illo in Termi
no et coram Officiali Condescensuro super parte Con
travenienti publicanda. Luita poena Trium marca
rum polon Parti per partem Compensanda, Judi
cio

cio vero suo totidem sub Rigore pœnæ Banitionis ex Regro pœnali extendendo in instanti solvenda. decreti præsen Robore.

Inter Mgs Antonium et Honoratam de Jarnowskie Conjuges Rozniechie actt per Pund Gnu maritum suo et Consortis suæ Nne prtr. Magnificos Helisabetham ~~[illegible]~~ de Grodzickie Matrem, tum Christoporum, Franciscum, Nepomucenam et Victoriam Filios et Filias Chrzanowskie Cittos per Gnosum Cajetanum Stubicki. Judicium officij Cren Capitt Prædecen Controversijs Partium pro et Conillatis exauditis, adhærendo Contractui Resignatorio Inter magnicos, nempe Pundem Antonium Rozniecki ab una, tum Michaelem Ptachecki parte ab altera, respectu Resignationis Brum Smiety in Brzescie die Nona Julij anno 1778vo Conscripto, actisq Cren Bresten Cujaviæ eadem met die roborato, tum Decreto Judicij sui Feria secunda in Vigilia Festi Nattis Sancti Joannis Baptistæ anno Domini 1783tio Inter præfatos Magnicos Rozniecki et Ptachecki subsecuto, Summam Trium millium Floren Polon Contractu præmisso Resignatorio in Fundo Bonorum recensitorum Smiety circa divenditionem apud magnificum Ptachecki relictam, Magnificæ Honoratæ de Jarnowskie Rozniecki Modernæ actrici propriam erictioni subjacentem adjudicanti, Sententiat ac decernit. Quatenus memorati Magnici Chrzanowscy prædictorum Brum Smiety moderni Hæredes emundando sibi Possonem præmissorum Brum Summam altius expressam Trium millium Floren Polon una cum Provisione ad Terminum inferius designandum pro uno anno provenien per Septem a Centum utipt Contraventionem Decreto numeranda in et pro Vigilia Festi Sacratissimi Corporis Christi Domini anno præsen proxime ventura, nempe Die Decima mensis Junij Duabus Septimanis Festum Nattis Sancti Joannis Baptistæ antecedenti, alias Termino distincto Reverali scripto compactato, idq prævia super Bonis mundis et liberis providenda locatione summæ originalis Magnificæ

ficæ Rozniecka sub pœna Bannis in casu Contraventionis circa manifestationem faciendam publicanda solvant et realiter enumerent, Lucta pœna trium marcarum polon Parti actoreæ in Termino et sub Rigore supra expressis Judicio, vero suo totiæ in instanti sub distincto Rigore ex Regestro Pœnalium extendendo in instanti solvenda.

Inter Magnicum Petrum Pininski Pincernam Parnaciensem actt et citt prtr, Gnosos Josephum et Brigittam de Dembowskie invicem Conjuges Parentes, Thomam Jacobum et Franciscum Filios Wittany citt et actt, per Magnicum Dominicum Zboinski Camerarium Granicialem Juniolad Gnosum Josephum Kaminski citt per Eund Judicium officij Cren Capitt Prædecen Controversijs Partium pro et contra illatis exauditis. Quoniam Magnicus Pininski Pincerna Parnaciensis Gnosos Wittany Parentes et Filios pro effossatione in Fundo Bonorum Pyzkowa Ejusd Magci Pininski hæreditt, Thesauri ante hac absconditi, jam vero Gnosi Wittany Magnificum Pininski pro pœnis respu nulliter formatæ prætensionis et temeræ vexæ suam ad Judicium mutuo et ab invicem sese conveniunt. Proinde Judicium uti in re probatione firma indigenti necessariam esse Inquisitionem per Partem utramq educendam adinvenit. Sententiando. Quatenus Partes præmissæ hancce Inquisitionem per Testes fide dignos et rei gestæ bene gnaros asserta sua probando ac reprobando in proxima Judrum suorum Cadentia educant et expediant, Et conservatur Terminus.

Inter Gnosum Josephum Casimirum bini Nris Adamowski actt prtr, Gnosum Antonium Gostynski citt per Gnosum Franciscum Grembecki, Judicium officij Cren Capitt Prædecen Controversijs Partium pro et contra illatis exauditis sententiat ac decernit. Quatenus Gnus Gostynski Gnoso Adamowski Quotam Centum Decem Floren Polon pro adoribus ad Scriptum Manuale in Mchowko Die 1ma Junij ab Eod Gnoso Adamowski contractis provenientem, et iuxta obliquidationem abutrinq judicialiter factam in hac quantitate agnitam in et pro Crastino Festi Nativitatis Sancti Joannis Baptistæ in anno præsen Deo dante venturo sub pœna Bannis in casu Contraventionis circa manifestationem faciendam publicanda

Solvat

Solvat et realiter enumeret, Lucta Pœna Trium Marcarum Polon Parti actoreæ in Termino et Sub Rigore Supra appositis Judicio vero totidem in instanti Sub Solito Rigore pœnæ Banitionis ex Regrô pœnalium extendendo per Partem Citatam Solvenda.

Inter Gnosos Michaelem et Joannam de Sulkowskie Conjuges Glembockie actt, per Eundem Gnosum maritum Suo et Consortis Suæ Nomine personaliter, Magnificum Michaelem Hieronimum Sulkowski Subdapiferiæ Covalien Brum Zajewa Hæredem Cittum prtr, Judicium Officij Cren Capitt Prædecen Controversijs Partium pro et Con illatis exauditis, Teneri Partes utrasq Satisfacere antearto Decreto Judicij Sui Trâ Secunda post tum Sancti Mathæj apli anno proxime elapso Inter Partes modernas prolato Communicationem Documentorum in præsen Cadentia adimplendam demandanti censet, Sententiando. Quatenus Partes præmissæ hæcce Documenta quæ et qualia ad Causam præsen necessaria ac eandem elucidantia habere valuerint Sibi ab invicem Communicent, idq instantanee, Et quoniam Gnosi Glembockie Conjuges Documenta Sua per Summarium Conscriptum Gnoso Sulkowski Communicarunt, Mgus autem Sulkowski Similem ~~Comp~~ Communicationem in futura Judiciorum suorum Cadentia adimplendam offert, Ideo Judicium quo attinet Gnosos Glembockie Conjuges Satisfecisse Eorum Sententiæ Judicij Sui adinvenit quo vero refert, Mgnicum Sulkowski, Eidem ad futuram Cadentiam Judiciorum mente Consilij permanentis Resolutionum dilationem Communicandorum eorundem Documentorum differ post quam Subsequendam Juramentaq per utrasq Partes

Super

Super Realem Communicationem documentorum
praestanda quod Juris Justitiae erit Statuet et
decernet. Conservaturq Terminus.

Inter Magnicum Stephanum Dolega Luboradzki
Burgrabium Crenz Lanciciensem actt pr Tr, Magnicum
Michaelem Sulkowski Citt personaliter. Judici-
um Officij Crenz Capitt Praedecen Resolvendo Su-
spensionem per Decretum anteactum Judicij
Sui Feria Secunda post Festum Sancti Mathaei Apo-
stoli anno proxime praeterito 1788vo Inter
Partes modernas prolatum post eductas praesenti
in Causa Inquisitiones, in ordine Lectionis earun-
dem factam, ad lectionem harumce ~~earundem~~ Inquisi-
tionum se Confert, Quibus lectis ac matura deli-
beratione perpensis et trutinatis. Quando qui-
dem ex eisdem Inquisitionibus luculenter evi-
denterq patet, Magnicum Luboradzki a Magni-
fico Sulkowski, saepenumero in honore per verba probra
ac ignominiosa coram varijs personis reiterata gra-
vatum esse aliquandoq non sine forti denigra-
tione honoris, huncce Magnicum Luboradzki in Con-
gruo ~~appellasse~~ Cognomine per Magnicum Sul-
kowski appellatum extasse ac insuper Magnifico Lube-
radzki, Magnicum Sulkowski minasse, per idq
Leges Regni, et divinas transgressum esse Proinde
Judicium pensatis praemissis Magnici Sulkowski
delicti, non posse Eundem poenas juste promeri-
tas evadere Judicat, Sententiando. Quatenus
eluendo praemissa dementa sua hinc et ab
actu praesenti decreti in octo Septimanis proxime
elabendis Turrim Castri praesenti Superiorem in-
eat Ejusq Sessionem per Spatium Unius Septima-
nae Continuet ac expleat, nec non in eggressa

de Turri

de Turri Pœnam Quadruplicem Quatuordecem
marcarum Polon. Coram Officio et actis præsen. Sub
Pœna Bannis in Casu Contraventionis Circa Mani
festationem faciendam tam quo ad Sessionem
Turricam quam et Solutionem marcarum
publicanda Magnico Luboradzki Solvat Nihi
lo minus in Sublationem Condemnationis
In Judicijs Officij præsen. Fra Secunda ante Tum
Nattis Sancti Joannis Baptistæ proxima
anno præterito ex parte memorati Magnici
Luboradzki Super Magco Sulkowski præsen. in
Causa obtentæ pœnam duplicem Quatuorde
cem marcarum Polon. Jd. Magcus Sulkowski
in Termino et Sub Rigore Supraexpressis Gpo
Luberadzki enumeret, Jam vero medietatem
Suprascriptarum Marcarum tam in vim Pœ
nalitatis quam et in Sublationem Condemna
tionis adjudicatarum ad Erarium Judicij
Sub distincto Rigore ex Regro pœnalium ex
tendendo in instanti ~~Comparitionis~~ ~~Enumeratis~~ Decreti præsen.
Robore Movit Mgs Sulkowski ad Judicia Tribun. Rni Petrovien. ##

Inter Magnicum Stephanum Dolega Luboradzki
Burgrabium Cæ Lanciciensem actt. pctr. Magnicum Mi
chaelem Sulkowski Citt. personaliter. Judicium
Officij Crem Capitt. Prædecen. resolvendo Suspensionem
per decretum anteactum Judicij Sui Fra Secunda
post Tum Sancti Mathæj apli anno proxime
præterito 1788vo Inter Partes modernas prolatt.
post eductas præsen. in Causa Inquisitiones in Ordi
ne Lectionis earundem factam, ad lectionem
harum ce Inquisitionum Se Confert, Quibus le
ctis ac matura deliberatione perpensis et truti
natis. Quando quid ex eisdem Inquisitionibus
luculenter ~~existentes~~ patet. atq documentali

ter

admissa Inquisitiones hac in Causa ab utraq edu
ctæ Sigillatæ in Archivo Cancellariæ præsen. reponuntur ##

ter deducitur. Magnificum Stephanum Luboradzki attestante contractu inter Gnosam Margaretham Leszynska Relictam Viduam ab una tum Eundem Magnificum Luboradzki parte ab altera respectu annualis tenutae Sortis in Bonis Fajewo Sitae inito, in eisdemq Bonis die undecima Julij anno 1786to datuato, possessioni hujusce Sortis institisse, stantequ Ejusdem Magnifici Luboradzki in praefata Sorte Fajewa possessione Magnificum ~~Luboradzkiem~~ Sulkowski cum Gnosa Lesinska Magnifici Luboradzki Jurisdictione Litem commovisse, in tractuq ejusdem Litis Gnosam Lesinska per Decretum Condescensoriali Vra Sexta post Festum Sacri Pentecoscen anno 1787mo prolatum et ad acta Cren Brestensis Cujaciae ~~prolatum~~ per oblatam porrectum a Juribus Super recensita Sorte se se extendentibus abjudicatam esse et occupationem praefatae Sortis pro re memorati Magnifici Sulkowski per altius de actu expressum Decretum Sententiatam extasse sed Magnificum Luboradzki de eadem Sorte Condescendere noluisse, exindeq Suppetias millitates Magnificum Sulkowski exprocurasse cum Iisdemq Suppetijs millitaribus et officio Executoriali ad praefatam Sortem denuo advenisse et circa apprehensionem Ejus ~~[illegible]~~ Boves ~~[illegible]~~ duos ac varias res per Magnificum Luboradzki Regestro Cujus Series Sequitur ejusmodi inseratur hoc loco Regrum ad praesens decretum in originali insutum: Specificatas et ad certum valorem reductas, etiam ex Servaculo Possessioni alienae Nimirum Gnosi Alberti Stempczynski Subjacenti Intercepisse, post quae talia peracta Magnificum Luboradzki Magnifico Sulkowski respectu vindicationis

Extensionum

41

Regestr zabranych Rzeczy przez Wpł Pana Michała Sulkowskiego we Wsi Paciunie Witt Prz Wnu Stefanowi Luberadzkiemu Burgrabiemu Grodzkiemu Tęczyńskiemu y natymże Pronie Paciuni pozostałych Jego Waszych niżey wyrażonych Sądowi Grodzkiemu Przedkiemu do rozsądzenia podanych przez tegoż Witt Luberadzkiego spisanych y podpisanych Die 5ta Mensis Junij anno Dni 1785to.

1 Naprzód wołow Para złotych siedmdziesiąt Witt Sulkowskiego zabrał zabrał y zjadł a drugiego Prz Wnu Piaszczyńskiemu przedał, wartuiące czterdzieści złt 40 S.

2 Item Koniec duży miedziany, wartuiący złt Polt - 100
Item Kotłow miedzianych Dwa z Jaiami za tęgizmalu złt - Polt - 20
Item Kubłow Dwa ieden czarny drugi biały Klauke wartuiące złt 20
Item Wtroda z Kapustą, Jedna stoy było pułtrzecia Kapusty zamie złt - 8
Item Wtroda Jedna z Borem, ktory było Pwa Cwierć - 5 złt 5
Item Wtroda Jedna z Grochem, ktory było tabza Cwierć - 4 złt - 4
Item Worek Pasu Wsm za Wtroa - złt - Polt - - 8
Item Maska Wtroa ieden niepełen - złt - Polt - 8
Item Lira z Wtroa kilkanaście - za ten złt Polt - - 4
Item Szyna Żelaza za Wtroą złt Polt - - - 2 gr 15
Item Lira iedna Mauna za Wtroą złt Polt - - - 2 gr 15
Item Łoszko Wozowe Drewniane za Wtroe złt Polt - 12 gr
Item Lemie Wiane y konopne za Wtroe złt Polt - 6
Item Cebrzyca Cwierć - - - - - - gr. 1
Item Siodełko z Pasiastami y z Wtrzemionami od drugiego Wtrzemiona y pasiska za Wtroe siodełko z Wtrzemionami złt - Polt - 20
Item Pierzyna Jedna za Wtroą złt Polt - - - - - - 8
Item Worków Dwa iden z Harbatami drugi podlny za Wtroe złt Polt - 4
Item Pierzy niedartych Wtrdzia za Wtroe złt Polt - 3
Item Wóz obity z Drabinami y Deskami wartuiący złt Polt - 15
Item Sanny do Jazdy uśellnie Nowe wyrabiane z Wtrzemi niełkiemi złt Polt - 4
Item Sokoł niedartego Pkow 23. za Wtroy złt Polt - 15.

Drobiazgi.

Gęsi stanych Wm	-	-	Za stare Gęsi ~~cwartnale~~ złt - S
Gąsiąt Młodych	-	15 -	Za Gąsiąta wtrzyni złt Polt - 7 gr 7½
Kaczek stanych	-	5 -	Za Kaczki wtrzyni złt Polt - 2 gr 15
Kaczą młodych	-	25 -	Za kaczęta wtrzyni złt Polt - 5
Kurcząt	-	25. -	Za kurcząta wtrzyni złt Polt - 4 gr 20
Kur stanych	-	6 -	Za kury - wtrzyni złt Polt - 3
Kogut	-	1. -	Za kogutka wtrzyni - - - - gr 15
Indyk stanych	-	2 -	Za Indyki wtrzyni złt Polt - 3
Świń Maior	-	3 -	Za Świnię Maiorkę złt Polt - 36
Wieprz	-	1. -	Za Wieprzal - złt Polt - 18.

Super realibus hisce omnium me Subscribo

Stephanus Dobrzyca Luberadzky

Praetensionum Suarum Terminos praesens ad Ju-
dicium instituisse, Inquisitionibus Juratoriis prae-
missa lucide probasse, Proinde Judicium Studen-
do Justitiae ac aequitati Sententiat et decernit. Qua-
tenus Suprascriptus magnicus ~~Sulkowski~~ Luboradzki
praemissum Regestrum Suum prout realiter est
Conscriptum et in Illo ~~[illegible]~~ Boves ac Res Specifica-
tae actualiter per magnicum ~~Luboradzki~~ Sulko-
wski Sunt interceptae valorq pro praemissis im-
positus et justus ac Ipsi realiter ad restituendum
a magnico Sulkowski debetur Juramento ~~[illegible]~~ comprobet
idq instantanee et additis mtis Judtis ad pronun-
tiandum eandem Juramenti Rotham, Quod Jura-
mentum Siquidem magnicus Luboradzki praestitit, Proin-
de Judicium habita ratione deteriorationis Rerum
macerationisq ~~[illegible]~~ Boum, Statuit
Quatenus Suprascriptus Magnicus Sulkowski memo-
ratam Summam Quingentorum Quatuor Florenorum ~~Polon~~ Grosso-
rum Viginti Semi Trium Polon hinc et ab ectu
praesentis Decreti in Sex Septimanis proxime ela-
benae coram Officio et actis praesentis Sub Poena Bani-
tionis in Casu Contraventionis circa manifestatio-
nem faciendae publicanda ~~Solvat~~ magnifico Lubo-
radzki Solvat et realiter enumeret. Quantum
vero Spectat praetensam bonificationem Caren-
tiae a bobus Laborum, Quoniam Sine quavis Mode-
ratione Porrecti per magnicum Luboradzki Regni
Summa eveniens est adjudicata, Ideo Judicium
hunc magnicum Luboradzki praemissam bonifi-
cationem non posse praetendere judicat. Decreti
praesentis Robore Monit magnicus Sulkowski ad
Judicia Tribunalis Rni Petricoviensis, Quoniam Sum-
ma pro re magnici Luboradzki adjudicata
Summae mille Florenorum non coequat, proinde
non admissa.

Summam Quingentorum Quatuor Florenorum Grossorum Viginti Semi Trium efficiens

Inter Gnorum

Inter Generum Cajetanum de Rubicis actr personaliter,
Illum magr Gasparum Comitem a Turri Skarbek Castellanum
Juvilad actu Infidelem Judeum Isaak Szyonicz Jacobum
Jelicz citatos per Sm Thomam Nadratowski, Judicium Officij
Loci Capitt Bidecen Controversijs Partium exauditis. Deinde
do citationem Partis actricis Summ ad Judicium ecclam
Contentiosat ac decernit. Quatenus Illis magnificus Skarbek
Castellanus Juvilad Summam Quingentorum Quinquaginta
octo Florenor Prosporum Viginti octo polon ex Summa majori
Mille Sexcentorum Septuaginta octo Flor Prosporum reguli
Quatuor Polon Complanatione acta inter Supranominatum
Infidelem Isaak Szyonicz ab una, et Infidelem Salomonem
Pisak die decima Quarta mensis Junij anno 1700 Octo Cab.
secunda parte ab altera Conscripta, per Eund Infidelem Szy-
onicz pro re nata Infidelis Pisak Solvi spernata
pululanter, et in hac restanti quantitate Eidem Infidel
li Pisak ad exolvendum manendem, jam vero nunc per
memoratum Illustrem magnificum Skarbek Judicialiter
ad panificandum in Ec Coa Summ ptam in et pro Cra-
dicino Petri Nattri Sancti Joannis Baptiste in anno pre
senti proxime venturo Coram Officio et acti Loci Bidecen
Sub Pena Banni in Casu Contraventionis circa manifesta
tionem faciendam publicanda citra quamvis provisionem Supra
scripto Generoso Rubicki debat et debiter commenet. Cuita pdi-
ta Trium mensium Polon partis actr in termino et Sub Ri-
gore Supra expressis Judicio vero Rei citati in instanti Sub
distincto Rigore pena Banni ex Regio Venalium exten
dendo et vendendo. Deinde per hunc Infidelem Pisak, scri-
pto certo mandato in Bierzyno die decima Julij anno proxi
mo 1700 datato, in rem et Personam Generi Cajetani de Ru
bicki demissum, //

Inter Generum Casimirum Rymsza actr per Generum Cajetanum
de Rubicki Illustrem actum Rerum albertum Zaborowski Prae-
sitatum Labotinen citt per Sm Franciscum Grembecki. Judi-
cium officij Loci Capitt Bidecen Controversijs Partium pro et
contra illatis exauditis. Quoniam Eius Rymsza pro bonificatio
ne testarum praetensionum, stante Eius possessione in Bonis

Strzyg

Strzygi Ejusq Illmi adm Rendi Zaborowski hereditt habi-
tarum, Solutioneq quarundq Quotarum pecun hunc-
ce Illustrem adm Rendum Zaborowski Suum ad
Judicium Convenit, Proinde Judicium necessariam
esse Condescensionem Judicij Sui unius absentia non
obstante Sive Gnosi Burgrabij aut Commissarij Jurati
Loci praesen in et pro Feria Secunda postridie Festi
Sanctissimae et Individuae Trinitatis proxime Au-
no Currenti ventura ad Bona Strzygi Conducendi et
Impetrandi adinvenit, Quod Judicium Sive unus
magnicus Judex vel Notarius, Sit Burgrabius aut Com
missarius Juratus Loci praesen Causam eandem ad
Contenta Termini Partis actoreae et manifestationum
Partium utrarumq Nihil in tactum relinquendo
decidet, dijudicabit Satisfactionem quanta et
pro quo debebitur adinveniet Terminos praefiget
Rigores annectet, Inquisitiones Si necessitas postu
lavent expediet, Juramenta pro opportunitate Nego
tij excipiet, ac totam eandem Causam Nihil in tactum et
irresolutum relinquendo discutiet ac moderabitur
Cujus decisioni Partes praemissae parere et acquie
scere debebunt ac tenebuntur Sub Poena Banitio
nis in Casu Contraventionis illo in Termino et Coram
officio Condescensuro publicanda. Licita Poena Trium
manarum Parti per Partem compensanda ~~publicanda~~ Judicio vero
Suo totidem per utramq partem Sub distincto Rigore
ex Regro Poenalium extendendo Solvenda. Pro quo Con
descensionis Termino Partes quos voluerint Negotiumq
exigent adcitent adcitati Comparere et Judicatum
nati Sub Simili quo Supra Rigore debebunt ac
tenebuntur. Decreti praesen robore.

Inter adm Rendum Michaelem Noryszkiewicz Parochum
Makolnen actt per Gnum Andream Markiewicz, Illustrem Ma
gnificum Maximilianum Comitem in Maykowy Sierakowski Ca
stellanum Plocen ordinum Polonor Equitem, Citt per Gnosum
Franciscum Grembecki, Judicium officij Cren Capitt Praedecen
Controversijs Partium

Controversijs Partium pro et Con illatis evanditis. Licet quidem
adm Rendus Norbertus Canonicus Parochus Mallobarg pro ex hadi-
tione Corporis de Bonis ville Wrzebie Spect Illu
stri magco Sierakowski Castellani Plocen hereditt in certa
quantitate Exagenarum provenien Fund Illum magcum
Sierakowski Castellanum Plocen Coram ad Judicium Conve
nit, Cum Jd Illustri magnico Sierakowski etiam Illustren
adm Rendum Praepositum Lodecen pro ejusmodi ex ha
ditione hujuscemodi Bona concludere subinfert et co in
puncto probando allegata sua, Senectum in Judicijs offij
presen pra Secunda pt Epiam Latare Quadrag proxa
anno 1702mo, Inter nerosatum Illum adm Rem Bibli
Praepositum Lodecen et hunc Illum magnicum Siera
kowski prolatum Causam ad Judicia Terria Brestn Cujd
remittens reperiit, Quod Judicium duobus actionibus de una
se Mutuantibus Supra scriptum Illum magnicum Sieraksowski
non posse ad presens respondere Judicat, Sed Causam hanc
in altendo primeve denuo Inter Illum adm Rem Bibli
cum Illum magcum Sieraksowski prolato Supra de actu
expresso, itidem ad eadem met Judicia Terria Brestn Cujd
Cujusvis remittendam esse Censuit rem ittitq; manen. de
cetl presen robore.

+ Inter Spectos Chathanar M Spectm Joannis Nordiato Ecclis
Canon Rchitam vidnam Matrem tum Vincentium Petrum
Nordiatowskie actt et Catt prtis Ex Illum adm Rendum
Laurum Zabokliski Canonicum Cracovien tum Spectm Laurum actr
Mariannam Spectm Josephi Wrzesinski Claram Spectm Joannis Mon
wrzyskii Canon Fratrem et Sorores germa Scopshie Catt et actt
per Eundem Spectm Laurum Scopski Suo et Fratrum Nomine prtis
Magnicum Sebastianum Nikorski Burgrabium Cracovien Catt
et actt per Spectm Joannem Monwrzyski, Magnicum Thomam
Brzeski Tribun Cracovien adductum per Spectm Simonem
Czernichowski, Spectm Franciscum de Scopshie Spectm Andream
Wolpetowski Canon adductum per Spectm Laurum Scopski,
Spectm Petrum Wolskii pro Testimonio adductum prtis, Magm
Joannem Chadzynski pro deponendo Testimonio adducta
tum prtis. Judicium officij Gen Capitt Lodecen Contro-
versijs Partium pro et Conillatis evanditis. Venen Partes
principaliter



principaliter Secum agentes Satisfacere anteacto
Decreto Judicij Sui Tra Secunda post Festum Sancti
Mathaei Apli anno proxime praeterito Inter Partes
easdem prolato Inquisitionem educendam Sententianti Cen
set. Decernendo. Quatenus Partes praemissae hancce In
quisitionem educant et expediant, in ordineq educen
dae Ejusdem Inquisitionis Interrogatoria Conscribant
et Subscribant, Testes in eisdem Nominent, Sibiq Com
municent, ac Juramenta Super Incorruptionem
Testium praestent, idq in instanti, et additur Mtis Ju
dicialis ad pronuntiandum eandem Juramenti Rethamq
quod Juramentum Siquidem Gnosi Catharina Ma
ter, et Vincentius Filius Rozdziałowscy ab una, tum Paulus
Szopski, atq Josephus Wrzinski parte ab altera praesti
terunt. Proinde Satisfactione in praemissis ad inventa
Testes Eisdem inducere mandat. Induxerunt, Inductos
Judicium Officij praesentem examinarit Testimonia Eorum
percepit et Connotavit, post quae Connotata In acces
sa ad Lectionem praemissarum Inquisitionum, Quoni
am Partes principaliter Secum Colluctantes, Scilicet Gno
si Mater et Filius Rozdziałowscy ab una tum Szopski, Wrzinscy
Conjuges atq Mrowczynscy ipsi Conjuges parte ab altera
moderatis inter Se distinctis Regestris Specificatis prae
tensionibus, Summam Ducentorum Viginti Florenorum Polon
per Gnosos Szopski, Wrzinskie, Ac Mrowczynskie Conju
ges Gnosis Rozdziałowskim Matri ac Filio pro interceptis
Rebus ac nonnullis Inventarijs Fatis ob Gnosi Joannis Ro
zdziałowski derelictis, ultra praetensionem Gnosorum
Szopskich pro expensis in funebralia Ktujusce olim
Gnosi Joannis Rozdziałowski per Gnosos Szopskie erro
gatis habitam, Solvendam judicialiter Compactarunt
eam vero praetensiones ex Regro Gnosorum Szopskich
pululantes de plano judicialiter morthificarunt,
Proinde Judicium adhaerendo Eidem praemissarum
Partium Compositioni Sententiat ac decernit. Qua
tenus memorati Gnosi Szopski Wrzinskie et Mrowczyn
skie Conjuges unus ad alium Se Se non referendo prae

Kto potowskie

missam

Denique Gnosus Paulus Szopski Suo et Gnosae Francisca de Szopskie Kłopotowska Sororis suae Nomine agens

mispam Summam Ducentorum Triginta Florenorum Polonicorum et ab actu presentis Decreti in Sex Septimanas proxime elabendas Coram Officio et actis presentibus sub Pena Banitionis in Casa Contraventionis circa manutentionem fiant eaq; publicanda Supranominatis Gnōris matri et filio Rodionowiczowi Solvant, et realiter enumerent, Lecta pena Trium Marcarum Polonicarum Parti in Termino et sub Rigore Supra expressis Juridico vero Suo Fori Privilegio Reservato Cæterum Actatam minimum Gnōs Leopolis et Sub Districto Regio Regio Penalium extendendo Sollvenda Inquisitiones Combusta sunt.

Inter Gnōs Albertum Stemperynskii actorem parte, Gnōros Michaelem Sulkowskii Sapiferi de Corabien antea tum et Antonium Rotischicki modernum Brunn Fajewa Hæredes citatos personaliter Gnōrum Sulkowskii hic et Gnōri Rotischicki Nunc parte, Judicium Officij Coram Capitali Ludecen Controversijs Partium pro et contra illatis exauditis. Quoniam Judicio Suo documentaliter probatum et Summam Sexcentorum Viginti Sex Flor Polonicorum Trium Grossorum Trium Polonicorum rajon Summa in Decreto infrascripto specificanda Supra dictam Centum cum Provisionibus ab originali Summa provenientibus a Centum per Septem Florenos Polonicos ab actu Contraventionis Decreto Judicij sui computatis pro Duobus annis Quadraginta Centum Quatuor Florenorum Polonicorum effluentibus Decreto Condemnatorio Realiter in Fundo Bonorum illa Fajewa Sokolowska Hæreditaria per Gnōs Albertum Stemperynskii Loco pena Secunda pōst Dominicam Rogationum Videlicet die Vigesima octava Mensis Aprilis anno proxime preteriti 1780 Coram Inter Gnōros Michaelem Sulkowskii et Antonium de Jastrzębie Rotischicki Conjuges ac alios ab una, tum Albertum Barentem et Andream Officium Stemperynskii parte ab altera ex mente Decreti Revisorii Brestensis Cujus de prolato ad Actas Terminorum die Vigesima Quarta Mensis Maji anno 1780 emanati per obtentum per recto Supranominatum Gnōrum Albertum Stemperynskii per Gnōrum Michaelem Sulkowskii pro Vigilia Festi Nativitatis Sancti Joannis Baptistæ in anno Supra exempto 1780 proxime preterita Solvi demandatum esse, Jam vero ad Gnōs Stemperynskii penam Quadruplicem Quatuor Decem marcarum polonicarum in Subsidium Condemnationis in Judicijs Decretis

Decretis

Terribus Bretenlagaris Zenia Secunda post Festum Sancti Mi-
chaelis archangeli anno 1706to ex parte memorati Joan-
Sallhourski Super prefato Joanne Stemperzynski obtenta
eodem mensi Ipso Condemnen Decreto Supra de actu expresso pro
re Joannis Sallhourski adjudicatam extitisse a quo decreto
ea lis et alijs circumstantijs quam gravamineso Cunc
Joannem Stemperzynski motionem ad Judicia Tribun Regi
Leticiorum interposuisse et Eandem per officium Cancel
lariae Burgundiae Regni Cracovien admitti esse ast tandem
Hanc Joannem Stemperzynski Causam in melius transmu-
tando, ab eadem motionem ad Judicia Tribun Regi Leti-
coriem interposita et admissa per liberum ac spontaneum
eum actum Coram actis actis officij presentia Sexta ante
Festum Sancti matthej, Apli in decimo die decima Nona
mensis Septembris anno quo Supra 1706to recepisse et
pro Solutione altius expressae cum pertinentijs Termi-
no Cum ad Judicium edito Joannem Sallhourski Comitatus Cra-
propter Judicium attento memisso Recessu interposita
ad Judicia Tribun motionem Sufferente, insistendo memora-
to Decreto Condemnen Supra de actu exarato Sententiat ac
decernit. Quatenus memorati Joan Sallhourski et Rohiecki Com
petitus unus ad alium se de non referendo Summas Supra
expressas primam quod Sexcentorum Viginti ex Florenis Reg
cerum Unum Polon originaliter, alterum deinde Centum Vi-
ginta Quatuor Florenis respective Quatuordecem Polon Gros
enales Supra de actu expuncto Decreto Condemnen adjudicatas
una cum pertinentijs pro anno uno ab acta memorati De-
creti die Termino Solutionis prefixo ad Terminum dein
de inferius exprimendum Similiter per Septem a Centum
originaliter Summa computanda, idq de tenuitate Sibi
ra Quadruplici Quatuordecem Marcarum Polon pro re Joan
Sallhourski in Solutionem Condemnationis adjudicata et
Supra de actu expressum Decretum Condemnen Solidem
data, lime et pro Castrino Festi Nativitatis Sancti Joannis Ba
ptistae in anno presenti proxime venturo Supra tempto
Joanne Alberto Stemperzynski Coram officio et actis presentibus sub
pena Bannis in Casu Contraventionis Lica manifesta
tionem faciendam publicanda Sciat et realiter cum

mereb

rent, Lucta pena Unius marabotini Regis parte altera in Terminis et sub Rigore Supra expressis, Judicio vero duorum totidem in instanti sub distincta pena Bannis ex Registro Penalium publicanda in instanti Solvenda.

Inter Illustrem Magnificum Jacobum Sigismundum Liber Reis a Prusthowy Kretkowski Loci preses Capitaneum, ordinis Sancti Stanislaj Equitem Dominum, tum Paulum Stroganowski Economum aut per Economum Franciscum Grabowski Magnificum Thomam Brzezki Tribunum Cracovien. aut per Joannem Sirotinski, Judicium officij ejus Capitis Laudeen Controversij Partium pro et contra exandditis. Dicunt Pars actorea ministrum Illustris Magnificus Kretkowski Capitaneus Laudeen Dans et Jus Stroganowski Economus, Magnificum Brzezki pro diuturna pena bitate respectu interceptionis ex borra Chodecharien arborum ad officia preparatarum, mente Legis Millenni Septingentesimi Sexagesimi anni quarti prorogata Termino suum ad Judicium edito, Convenit, Unde Judicium requisiam esse Condecentionem Judicij Civis unius, abcatia non obstante Cive Scabini Burgrabij aut commissarij Juratis Loci presentium Partium Dumpte ad Borra villa Chodecreka pro Via Juncta post Dominis cum Conductus Lusche in anno presenti proxime venturo Impetrandi et Condicendi adiverunt. Quod Judicium Cive Majus Magis Judex, vel Notarius, et Burgrabius, aut Commissarius Juratus altero Loci presentium ante omnia ad recisionem Loci in quo violentia objiciuntur se Conferet, post quam peracta Recisionem, Inquisitionem de Immediata et intermedia Specie recenseat Borra ex Testibus Juratis expediendis expeditis, benificationem Loci quanta, et pro quo intenent injungat, penas si juste promenta apparuerint, super quo recepe ent, erogabit, Terminos prefiget, injures comedet, ac Vitam eandem Causam pro Justo et Equo ad Contenta Terminis Partis actorea et Manifestationum Partium utrarumq; deducet, disjudicabit, et moderabit, Cujus decisioni Partes premisse parere et acquiescere debebunt ac tenebuntur sub pena Bannis illis in Terminis et Coram Officio Condescensus, Super parte Contravenien Solvenda Lucta pena Unius marabotini Regis Parti Compensanda Judicio vero duorum totidem Juratorum in instanti sub dicto Rigore et Regis Penalium extendendo Solvenda. Quo

quo Condescensio

quo Condescensionis Termino, Partes Quas voluerint aditeant, adiutabi Cui Si quo Supra Rigore Compareat Sententiam patiantur Decreti presentis Tenore.

Inter Illum Magnificum Jacobum Cyprianum Lucensem ex una nominis a Crethonis Capitaneum Loci predicti Comparentem ex diuis Sancti Stanislay Equitem actu per suum Procuratorem Nadratonski magnificum Albertum Venatorem Lucensem Lucensem ex altera et Nicolaum Filium Crethonis actu per Magnificum Virum Crethonski Judicium officij Cum Capitulo Lucensi Controversijs Partium hinc et Comillatis examinatis. Lucet quidem Magnificus Crethonsky per Rationem preventionis Termini ex parte Illorum Comparentium Magnificum Crethonski ad Judicia Terrea Brestensia Cujavie prius edita remissionem Causa presentem ad Sua Judicia Terrea Brestensia Cujavie faciendi Continuandi Cum enim Judicium hoc Subsecuta Data Magnificentia Nadratonski Subjudicis Terrei Brestensis Cujavie adhuc ens in pleno non existit exinde vacare dicitur Causa vero respectu objecte violentie Comparitionis Laborioso Sebastiani de Oppido Rodecz Illius Magnifici Crethonski Capitanei Lucensis Heredis prometa illam Cognitionem in se presentem exinde Suis in Judiciis resolvi valet, Quinimo Judicium vacante ad presens ad Jurisdictionem Terrestrem Brestensis Cujavie Pro Causa huiusmodi Competenti adinvento procedere mandat, In procedendo Recedente a Comparitione magnifici Nicolai Crethonski Filio exinde in fore presenti Decreti Condemnari declarato Partibus in Comparitione Stantibus ultimus Supra latis Sententiis Obtemperare intimat, Tandem quoniam ibidem et Magnificus Albertus Crethonski Lucensis post in premissum Decretum Citationis in Causa processionis a Comparitione recedit, Quinimo Judicium Super utrisq Jure Magnificis Crethonskis videlicet Super magnifico Alberto Crethonski Venatore Lucensi Lucente in Loco extendendo Contumacie ratione Inventionis Filij Sui in Causa vero Super magnifico Nicolao Crethonski Filio intimate Comparitionis Laborioso Sebastiani de Bonis Rodecz pagis Secorum Pastoris promente Condemnationem obtinere permittit. Quod Sub Pena Banitionis Decernit et adhortari et Remittit. Publicavit Nihil Juris.

Inter Magnificum Joannem Dambli actu per Spectabilem Gregorium Mocchenigo Magnificos Antonium et Martinum de Dambli ejus filios Conjuges Dobli citatos per Spectabilem Magnificum Marcum Cha et Consortes sue nomine personaliter presentes Jacobum Michaelem et Jo5 annam de Sullomatie ejus filiam Conjuges Steenbochie citatos per Spectabilem Marcum Cha et Consortes sue nec non Spectabilem Joannem Josephum Grimani citatum per Spectabilem Gregorium Mocchenigo. Judicium officij Cen Capitis Debitum Controversij Partium et Civilatis exauditis Omnia Magnificum Dambli Magnificos Dobli Conjugibus dicere de terminis citationum Chartarum et quia prima in Bonis Dictionis pendet, Coram actis Cen Coronen die Vigesima Quarta mensis Novembris, anno proxime preteriti, alteris vero ad Bona Salerycie expectate, tam vero Coram actis Cen Radicis vicendie decima Sexta mensis martij anno Currenti per Bonidum Stanislaum Birbu pinsis relatis consecutis instantanee. Et quoniam Jd Magnificus Dobli in omni Solemnitate et forma Legali Literarum remissorium terminorum probat. Ideo pro Legitimis fideles terminis actus Civilis insistendo Decreto Tribun Sue Relationem inter Partes Magnificum ipsas pridie ante relationibus Decretis Judicij sui de ejus tenore complexo Causam prosequi jubet in prosequendo alterius nobis Controversij Partium et quia Magnificorum Dobli Conjugum, uno eodemq tractu: prout in antelationibus Decretis Civilem sui ipsum Judicij gressus suos diligentius, reperitis terminos prosecutionali ex parte sue Conjudicum presens ac ejus gravaminorum, et Partem Nimirum Magnificum Joannem Dambli Modernum actorem ac alios prosequi ordinis Tribun Sue Relationem edicto ac distinctim coram actis authen Sue Cancellarie Coronen die 20va mensis Novembris anno proxime preteriti per Spectabilem Blasium Bicchi Nuncium de Dictionis relatis tum manifestatione Coram actis officij presentia Secunda Cottidie dicti Sancti Andree capti in decimo die prima mensis decembris, anno cor. Ipsum met Magnificum Dobli Marcum Chas et Magicam Consortis sue Nomine ante latores Judicij sui Resolutiones inuiando facta de Citatione Remissionem Cause presentia Judicia Tribun Sue Relationem assistentium Magnificis quoq Dambli Confirmando Decreto Tribun Sue Relationem Remissionis in antelatis de actum Judicij sui interlocutorio finalem decisionem Cause presentem inter Partes modernas occurrentis Judicis sui presentem

mittentis

mittenti, ulteriorem Processionem in Causa demandari Expo-
scentis coram se factis exauditis. Licet quidem Magnifici Dobki
Conjuges sistendo quasi Executionem Decreti Tribunalis rursus
Remissionem Causae ad Judicia Tribunalis Regni Petricoviensis
efflagitant, cum tamen novas rationes lucrandae ejusdem
Remissionis ultra eam in antelationibus decretis expunctas
suum ad Judicium non inferunt, imo his ipsismet argu-
mentis nunc prout in ante, cum Parte et suo Judicio colluctant,
Proinde Judicium non attento termino et Manifestatio-
ne supra de actibus expressis amputataque Remissione Causae
per Partem Actam ad Judicia Tribunalis Regni Petricoviensis affecta-
ta ex ratione in praecedentibus resolutionibus enucleata
Partique praemissam remissionem affectanti patetice nota
procedere mandat. Et quoniam Magnifici Antonius et
Martianna de Dąmskie invicem Conjuges Dobki post Reso-
lutionem binorum accessoriorum temerarie a Comparitione
recedunt, Proinde super Eisdem Recedentibus in Lucro ultimariae
fortis finalis ac indilate faciendae Executionis, Traditionisque
Bonorum Negotio et processui Obnoxiorum in Negotio vero
principali levationis summae tantae et talis, quanta et
qualis demptis oneribus Parentalibus et Patruelibus super
Bonis Radwanczewo et alijs Dąmbczyanis, se se extendentibus
ex obliquidatione pro re magnifica de Dąmbskie Dobko-
wa provenire in vim Dotis apparebit, tum Calculi de Bonis
Piotrkowice per Magnificos Dobki in Traditionis Possessis prae-
vijs Comportandis Regestris Proventum Eorundem Bonorum
Clarificantibus reddendi, bonificationisque praetensionum
ex Fundo praemissorum Bonorum Pupillantium exten-
dendaeque Paenalitatis in Sublationem Processus proveni-
entis permittitur Condemnatio, sub paena Banitionis
quae decernitur aec: additur aec: et remittitur aec: Cum Compa-
rentibus vero suspenditur Causa ad Terminum ex Re-
missione sive adcitatione Incidentem, Et Conservatur
Terminus ad prima et proxima Judicia sua.

Publicavit Nobilis Judex

Inter Instigatorem Judicij ejusque Delatores Magnificum Josephum Kra-
jewski Subdapiferum Junioladislaviensem Bonorum Borzymia Haeredem

Dominum Actor et Actum per Mosum Petrum Miaždowski Oeco-
nomum Cum Labios Laurentium et Ludvicam Conjgs de Boniš
suprascriš Borzymie Subditos Actor pntis nec non supradcm
Petrum Miaždowski Oeconomum Actor pntis Mosum Stanislaum
Charchowski Actor et Actor pntis Judicium affis Crens Capitis Pre-
Deens controversijs ptium exaudiri Suoniam Mosus Stanislaus
Charchowski p statutione Labios Laurentij Pastoris et Ludvine Con-
juguum intuitu Vindicandi ab eisq; cujusq; pecunijs quasi per
Eumq; Mosum Charchowski sub tractu Mundinar in Oppido Cho-
Deez Celebratar Deperdita et ac si per Eosq; Labios Laurentium
et Ludvinam de Boniš Borzymie Subditos inventa Mquum Kra-
jewski qua Dominum Jam autem Jq; Mquus Krajewski Domi-
nus tam Mosus Petrus Miaždowski oeconomus et p dicti Labonis
Laurentius atq; Ludvina Conjgs Mosum Stanislaum Charchowski
p instantanea p batione Objectar In Defectu autem probandis
eliberatione Eorumq; Labios Inculpatar a quavis ulteriori Mosi
Charchowski Impetitione nec non respu temere Vexar sup Objicien-
te extendenda paralitis mutuo et abinvicem se Conveniunt Pro-
inde Judicium Siquid premissa Labios p quar Statutione Mquus
Krajewski Prnd Conveniatur: Causam etiam ex suo Actoratu Eosq;
Mosum Charchowski promovent et pntis ad Quem se sistunt
eundq; Statutione non exigunt Actionem p fato Mosi Charchowski
Objiciq; contra Eosq; Labios Laurentium et Ludvinam Dingere
mandat. In Directa Actione Ulterioribus Controversijs suum ad-
Judicium introductis exaudiri Suoniam Mosus Charchowski in-
Objectis suis persistit et oblata sua p batarum se offert Proin-
de Judicium necessariam esse Inquisitionem per ptes utriusq; probando
ac reprobando Producendam advenit Sententiando Quatenus ptes-
premissa Lancea Inquisitionem uti in causa morum non patenti in in-
stanti Educant et Expediant Interrogatoria Conscribant et Subscri-
bant Testes in eisq; ad parem numerum Nominent sibiq; abinvi-
cem Communicent Deinde Judici suo ad Examinandos Testes pro-
gant ac Juxta sup Incorruptionem Testium praestent Jdq; in in-
stanti. Conscripserunt Subscripserunt ac sibi Communicarunt Proinde ad-
ditus Actis Judicio ad pruntiandum sup Incorruptionem Testium-
Juxta Rotham quod Jurium siquid tam Mosus Petrus Miaždowski
quam et Mosus Stanislaus Charchowski petierunt Proinde Judicium-
Satisfactione in premissis advenienta testes eisq; ptibus Producere Man-
dat Producerunt quosq; Pars per quattuor. Productos Judicium Examina-
vit Testimonia eor percepit et Conotavit pt quae Conotata ad Lectio-
nem eorumq; se Contulit Quibus lectis Maturaq; Deliberatione per-
pensis ac trutinatis Quando quid hisce Inquisitionibus Suprascripti
Labii Laurentius et Ludvina Conjgs in Statis Boniš Borzymie Sub-
diti de Inventione pecuniae per Mosum Charchowski sub tractu Mun-
dinar in Oppido Chodecz Celebratar instantis Casu Deperdita non

Continuen

Conuinuentur imo non nisi spe fabulosus rumor — inter Observ-
re conditionis homines exortas - - spe competitur Proinde-
judicium memoratum Mosium Charchowski reque premissorum cogni-
centium Mgcum Krajewski et promissos Labios Laurentium
atq; Ludvinam Conges uti Inquinibus Juratorijs non redargue-
tos incompetenter agere advenient ab ulteriorq; Impetitione me-
morati Mosii Charchowski tam Mgcum Krajewski Dominum gm
et Labios dictos liberos facit et pronuntiat Quantum vero Spe-
ctat ponalitem reque tenere vesa per Mgcum Krajewski et
Labios Laurentium atq; Ludvinam sup Mosii Charchowski esten-
di ptensam Cum enim Eidz fabulose Nuga vel maxime inter
homines De Villa Borzymie Mgci Krajewski heredit eluditos
et Inquisitio Enarrat exerte Lancee presupositionem in alte-
ditos Labios per Mosium Charchowski Laberi Causarunt Proin-
de judicium non posse mereri Lancee ponaliter memoratum
Mosium Charchowski judicat imo Eunz Similiter a Pernino et
Causa per Mgcum Krajewski intentata eliberat. Inquinis vero hac
in Causa ab Utraq; pte edute Combuite sunt Decreti Pmz Robore

---

Inter Rdum Vincentium Rodziałowski Archid et Can pothe Joan
Cathanian Rodziałowski Viduam Judicem pothe Sinitum Adm
Rendum Paulum Zabokliçki Canonicum Lanciciem Can per
Rdum Josephum Trzcinski de Infirmitate Sinitti Rend. Za
bokliçki Hanctum, tum Pdo Paulum Mariannam Pi Josephi
Trzcinski Claram Pi Joannis Mrowczynski Conortes Fratrem
et Sorores Germs Siepstie Can per Eundem Jm Paulum Siepski
Suo ac Sororum Suarum Nre pothe Judicium Offi Cam Capit
Sradcen Controversiis Partium Exauditis Lectisq; Rdus
Rodziałowski Supplicationem Compartionem a Pi Mariam
na Pi Josephi Trzcinski et Clara Pi Joannis Mrowczyn
ski Conortibus Exhet, Cum enim Sinitus Adm Rendus Paulus
Zabokliçki per Rdum Josephum Trzcinski Dilationem In
firmitatis Pdo in Causa Grz Concedendam effitagitet Se
inde Judum sufficiens ad Locum Compartionis adinventa de
cernt Quatenus Supradictus Pdus Trzcinski Infirmitatem Sinitti
Adm Rndi Zabokliçki defensus in Eam Rotham prout ad
id ab Eod Sinitti Zabokliçki requisitus extitit neq aliam pri
meve requisitionis Contrariam notitiam ab illo habuit Juramen
tum Gstet Et additur Mis Judis ad franklind Juramenti Ro
tham Quod Juramentum Siquidem Observata Solennitate Jura
ta Rotham Supradictam Gstitit Unde Judum ubi in Causa personal
litatem Requirente Eid Sinitti Rndo Zabokliçki affectatam di
lationem Infirmitatis Dat et Concedit Quam si premet Sinitti

ador

Eidem Rendus Zabokrzicki prout vere actualiterq; informabat in fama Judonum Suorum Cadentiâ Comprobare tenebitur et Conservatur Terminus

---

Inter Nfrum Ludovicum Sobieski Act et Clt prtis Nfrum Ex Parte Stanislai Tribunum Bnos Cyrè Clis et Alt prtis Judum Offi Cur Capitis Pradecen Controversiis Partium et Contra illatis Causidicis Tenori Pactis Ultra ju satisfacere Anteacto Decro Judij Sri Tra Secunda pt Dñi Sancti Mathei Aplj prima Qua Gtenits 1788vo Jnti Partibus Modernis Stato Jnquisitionem educendam injungenti Convent Decidendo Quatenus Partes Comisse Jn Ordine educendæ Hujus Jnquisitionis Interrogatoria Conscribant Testes in Eisd ad partem Ea rum nominent Sibiq; abinvicem Communicent ac Judio Suo ad Examinandos Testes porrigant, postqua peracta Juramenta Super Incorruptionem Testium Gstent, Conscripserunt Subscripserunt ac Sibi abinvicem Communicarunt Proinde satisfactione in præmissis adinventa additur Mbi Judi ad pronuntiandum Super Incorruptionem Testium Juris Rationem Quod Juramentum Pigrit Partes Eidem Sibi abinvicem Condonarunt Proindeq; præhito Consilio Testes Eisd Producere Mandat Produxerunt Productos Judex examinavit Testimonia Eorum percepit et Connotavit Post qua Connotata Lectionem Earund Inquisitionum et ex Eisd proferendum Decretum ad futuram Judiciorum Suorum Cadentiam differt et Conservatur Terminus.

Inter Dñum Matthiam Kaczynski Act et Clt prtis Nfrum Petrum Piniński Pincernam Parnaviæ Clis et Alt per Dñum Ignatium Ostrowski Judum Offi Cur Capitis Pradecen Controversiis Partium Pro et ex Illatis Causidicis. Quorum Dñus Kaczynski Nfrum Piniński pro Parte respu aggravationis honoris Sui intentæ Cujusdam Pecuniæ modo Clandestine Suscepta ac Si per Eund Nfrum Piniński in Eund Dñum Kaczynski præsupposita Suam ad Judum Convenit Nfrum autem Piniński Ranece Calumniam in Dñum Kaczynski quasi impositam per Terminum ac Manifestum Suam abnegat Calumniodo Passo Domus Suæ indotet et non nullos accidentales Circumstantias Sua in diligentiâ ad Acta publica illata aptanat Proinde Judum Sine legali ab Utriusq; Subsequenda Causione Ranece Causam decidi non valens necessariam esse Inquisitionem per Testes fide dignos et Rei gestæ bene gnaros educendam Quam Partes Comisse in præ

simo

xima Judicior Suor Cadentia ad Contenta Terminorum et Mafnum Suar educere debebunt ac tenebuntur Et Conservatur Terminus

---

Jnr Mfm Sigismondum Kretkowski Venatorem Juniorem Actor per Gm Thomam Wadratowski Gsum Martinum Szadokierski Cel prltr Judum Offi Crenz Capitl Praedecanz Controversiis Partium pro et Contra illatis exauditis licet quid Mfcus Kretkowski extraditione Labsae Evae Ancillae de Villa Wyczta vice Mfci Kretkowski haeredib Subditae Gsum Szadokierski Convenit, Cum Enim Idem Gsus Szadokierski hanc Ancillam Wne Evam per Mfm Kretkowski Sibi Verbaliter Cessam esse Subinfert, et hanc Sui assertionem Inquisitionibus probatur Se declarat Proinde Judum Decernit Quatenus Partes Tmissae hanc Inquisitionem in xima Judiciorum Suor Cadentia educant et expediant et Conservatur Terminus

---

Actum in Crō Praedecens in Judi-
-cijs Causar seu Terminis Querellar Sab-
-bacho pt Dm Laetare Quadrlm idq in
Determinatione Judicij Odtr Die 28va
Mens Martij anno Dni 1789 Per Magcos
Michaelem de Kielczew Kielczewski
Dapiferum Dictus Vicecapitis et Ju-
-dicem tum Joannem de Wardezyn
Wardzski Notarium Officialis Crens
Capitis Praedecensis Celebratis et
Expeditis

Inter Gnum Joannem Mierzejewski actt per Gm Andream Markie
wicz Gnosos Burgrabium et Commissarios Cren Praedecen Cittos p
Gnosum Thomam Nadratowski Judicium Officij Cren Capitis Prae
decen Licet quidem Gnosus Jacobus Pajewski Pars originaliter cita-
ta Compantionem non inscribit quinimo Contumacialiter se
sistit cum enim Gnus Mierzejewski huncce Gm Pajewski plena-
ne Jure convictum esse allegat, Proinde teneri Eundem Gnosum
Mierzejewski docere de sufficienter perducto Processu judi-
cat Et quoniam in docendo primo Decretum in Judicijs Offi
cij praesen Tra Secunda ~~[illegible]~~ post Dominicam
Laetare Quadrlem proxima videlicet Die Tertia mensis martij
anno Domini Millesimo Septingentesimo octuagesimo octa
vo nimirum proxime praeterito, Inter se ab una, et Eundem
Gnum Pajewski parte ab altera prolatum quotam pecun
octuaginta Uren Polon tum in Sublationem Condemnationis
ex parte Ejusdem Gnosi Mierzejewski, Super hocce Gso Pajewski
obtentae Poenam Quadruplicem Quatuordecem, ac distinctam
Poenam Luctam Trium marcarum Polon pro se praedicti Gnosi
Mierzejewski per memoratum Gnum Pajewski Solvendam
adjudicans, deinde Condemnationem in Termino Satisfactorio
circa manifestationem Coram actis Officij praesen Tra Secunda
post Dominicam Palmarum videlicet Die Decima Septima
mensis martij anno quo supra factam ex parte Suprascripti
Gnosi Mierzejewski Super altius expresso Gnoso Pajewski respe

ctu

ctu non exolutionis Suprascriptae quotae octuaginta Flore
Polon tum marcarum Superius expressarum obtentam
producit, taliterq de plenaria Convictione Gnori Pajewski do
cet. Proinde Judicium non obstante contumacia Ejusd Gnori
Pajewski primo procedere deinde respondere et mox dine
de Respondere Jubet, Indirecta Responsione Quoniam
Supradictus Gnus Pajewski plenarie Convictus esse Comperit
Ideo Judicium Sententiat Quatenus Suprascripti Gnori Bur
grabius vel Commissarij Jurati Loci praesen ad primam Par
tis actoreae Requisitionem praesentisq Decreti exhibitionem
unus ad alium se se non referendo imo unus alterius vi
ces Supplendo Res mobiles sive Inventaria Suprascripti
Gnori Pajewski propria, in quota Supraexpressa octuagin
ta Floren Polon et poenis pro processu provenientibus
proportionate tamen pro se Gnori Joannis Mierzejewski
Partis Jure vincentis tradant et in actualem Possessio
nem dimittant Nemo vero eand Executionem seu po
tius Traditionem impugnare audeat Sub Poenis
Lege Grodnae Sancita praescriptis Decreti praesen Robore
per Gnosum andream Markiewicz Ejusd Gnori Mie
rzejewski Splem Plenipotententem #

Inter Gnosum Antonium Hoppe Actd per Gnosum Ca
pitanum Slubicki Gnosos Burgrg et Commissarios Jurat
Crenq Praedecenq Cittos per Gnosum Franciscum Trembe
cki Judm Offij Crenq Capitd Praedecenq licet quidq
Mgci Michael Hieronimus bini Nnis Sulkowski et
Antonina de Jastrzębskie Conges Brm Faiewa Hae
redes pars Orgnlis Citta Comparitionem non inserunt
quinimo Contumacialiter se sistunt cum enim Gnosus
Hoppe Pars Actorea Eosq Mgcos Sulkowskie ple
narie Jure convictos esse Subinfert Proinde Judm
ptibus Comparenq inter se Jure experiri mandat In
experimento teneri Gm Hoppe ptem Actd docere de
Sufficienter sup Mgcis Sulkowskie Congibus perdu
cto processu Censet idq instantanee Et quoniam
in Docendo primo Decrum in Judijs Offij Crenq
Fra Secunda pt Fm Scti Andreae Apli Ano Dni 1787no

Inter se ab

Inter se ab una et eosdem Mgcos Sulkowskie Conges ptd ab
altera platum quotam pecunie Viginti trium Aureorum
Lungie una cum pœna Octuplici Quatuordecem Mar=
carum Polonie in Sublationem binarum Condemnaonum ex parte
ejusdem Gnosi Hoppe super pdictis Mgcis Sulkowskie Congibus
in Judijs Offij sui obtentarum ac distincta pœna Luita Trium
Marcarum Polonie per eosdem Mgcos Sulkowskie Conges pro re pre=
fati Gnosi Hoppe Solvendam demandans deinde Condnem ex par=
te Sui super Fisdem Mgcis Sulkowskie Congibus in Termino Soluti=
oni pfixo circa Masnem per Eundem Gnosum Hoppe cor Actis Offij
Penes Die 25to Mensis Junij Anno pttto 1788vo rne contraventionis
Supra de Actu exarato Decreto factam obtentam producit ta=
literque Sufficientem Convictionem Mgcor Sulkowskich Congum et
Brm Fajewa probat ac virtute hujusce convictionis Tradionem
Brm Fajewa Sententiandam Concludit Ideo Judicium attenta
Ejusmodi plenaria Convictione ptibus Causam prosequi dein=
de procedere expost respondere et mox directe Respondere
Jubet In directa responsione Sententiat ac decernit Quatenus
Suprascripti Gnosi Burgrabijs sive Commissarij Jurati Loci ptenes
unus ad alium sese non referendo Bona altius dicta Fajewo
plenarie convicta tam in quota Superius expressa Viginti
Trium Aureorum Lungericalium quam et pœnis Judlbus pro Pro=
cessu provenientibus idque ad extenuationem proportionate
tamen pro re pfati Gnosi Hoppe tradant et in Actualem
Possonem dimittant idque sub Pœnis conque Negligentes Offici=
ales Sancitis nemo vero Tradionem eandem impugnare audeat

Sacerdos

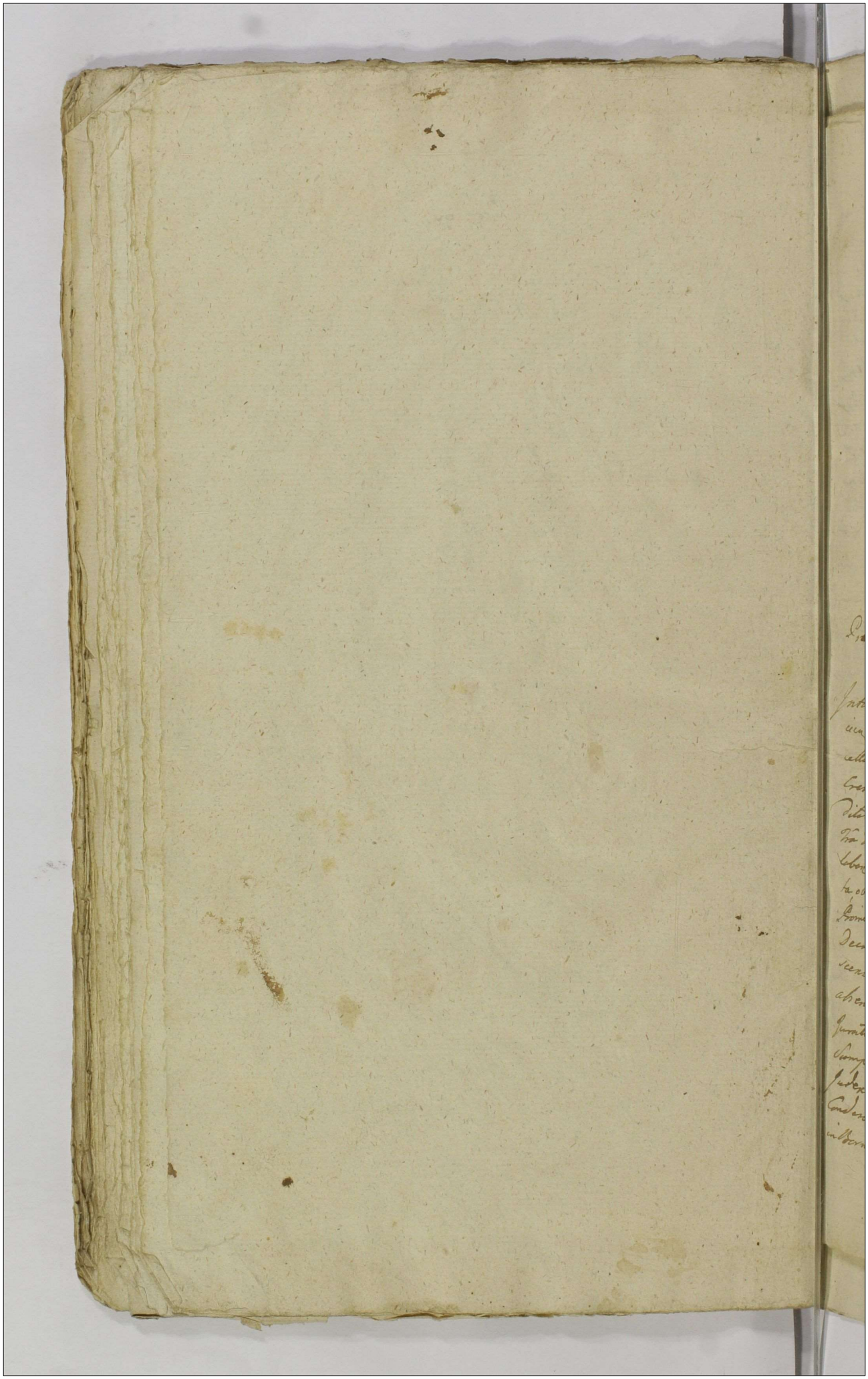

Actum in Castro Praedecensi in Judicijs Causarum
seu Terminis Querellarum simul et Exemptio-
num Feria Secunda ante Festum Nativitatis
Sancti Joannis Baptistae videlicet Die Vigesima
Secunda mensis Junij anno Domini Millesimo
Septingentesimo Octuagesimo Nono per magni-
ficos Albertum Kosinski Ensiferum Bidgosti-
ensem Judicem Subdelegatum et Joannem de
Wardzyn Wardzki Notarium Officiales Castren-
ses Capitaneales Praedecenses Celebratis et
expeditis.

Praesentia videatur in Regris Judicialibus.

Inter Magnificum Thomam Dambrowski Pincernae Crusi-
cien Brum Osna Nadolnego Haeredem actt prtr, Magnificum Mar-
cellum Rybinski Pincernam Praedecen Citt prtr. Judicium Officij
Cren Capitt Praedecen Controversijs Partium pro et Con illatis exau-
ditis, Quoniam anterior Condescensio per decretum Judicij praesen
tra Secunda pt Dnicam Laetare Quadragesimalem proxima anno
Laben inter Partes supraseras platum ad Bona Osno Nadolne assigna-
ta, ob Contumaciam Magci Rybinski suum non est sortita effectum.
Proinde Judicium in ordine effectuationis peragendorum primitivo
Decreto praescriptorum necessariam esse denuo iteratam Conde-
scensionem, ad praemissa Bona Osno nadolne Judicij sui Unius
absentia non obstante, sive Gnosi Burgrabij aut Commissarij
Jurati Loci praesen pro die 1ma mensis octobris mutuo Partium
Sumptu Impetrandi, adinvenit, Quod Judicium sive Unius Mgs
Judex aut Notarius sit Burgrabius aut Commissarius Juratus
Condescensurus, Quoniam Mgs Dambrowski respectu violentiae
in Bonis antiquitus in usu Haeredum Brum Osna Nadolnego

ad praesens

adpraesens Magnici Dambrowski haereditariorum extantibus quasi peractarum, Magnicum Rybinski Clavis Lubotinen. Tenutarium Possessorem suum ad Judicium Convenit, Ideo ad eandem Borram in qua peracta violentiae objiciuntur, ante omnia se Conferet, eademque loca ex re oculis subjecta Causa facilioris ex educendis Inquisitionibus sui Informationis animadvertet, post quae peracta Inquisitionem tam Intuitu Possessionis praemissae Borrae quam et perpetratarum in ibidem violentiarum expediet Statuitionem Inculpatorum, Termino Comprehensorum pro exigentia Negotij injunget, Poenas super quo et pro quo Interesse decernet, Terminos praefiget, Processum in Termino anterioris Condescensionis, ex parte Magci Dambrowski Super Magco Rybinski obtentum resolvet, Rigores annectet, ac totam eandem Causam, Regulam anterioris Decreti in toto exequendo ad Contenta Termini Partis actoreae, et Manifestationum Partium utrarumque pro Justo et aequo decidet, dissiduabit et moderabitur. Cujus decisioni Partes praemissae parere et acquiescere sub Poena Bannis illo in Termino et coram Officio Condescensuro super Parte Contraveniente Publicanda, debebunt ac tenebuntur. Quita Poena trium Marcarum Polon. Parti per Partem Compensanda, Judicio vero suo totiae in instanti sub solito Rigore ex Regro Poenalium extendendo solvenda. Pro quo Condescensionis Termino Partes quos voluerint Negotiumque exigerit adcitent, adcitati Compareant et Judicatum patiantur. Decreti praesen. Robore.

Inter Magnicam Hedvigim de Swiniarskie ott. Magnici Thadaej Tomaszewski Consortem Relictam viduam atque Gnosum Michaelem Dambrowski actt. et Citt. prtr. Honestum Jacobum Bau Citatum et actorem prtr. Judicium Officij Cren. Capitt. Praedecen. Controversijs utrarumque Partium pro et Concittatis exauditis suspenso toto negotio necessariam esse Condescensionem Judicij sui Unius absentia non obstante sive Gnosorum Thomae Nadratowski atque Mathaej Ujazdowski Burgrabiorum Subdelegatorum Loci praesen. pro die Trigesima mensis Junij ad Bona Zaczewna Conducendorum, adinvenit. Quod Judicium aut Supra

scripti

vel etiam ex eisdem unus, alterius absentia non obstante scripti Gnosi Burgrabij ad Bona praemissa Condescensuri, Partes ad praesens Secum Colluctantes in omnibus tam Juris quam facti Cathegorijs et actoratibus con se Ipsas formatis et institutis ad mentem Terminorum praesens ad Judicium editorum manifestationumq et protestationum sive obductionum factarum et Illatarum praevia injungenda pro exigentia Negotij quorumvis Documentorum Comportatione disjudicabunt, Inquisitiones si necessitas postulaverit expedient, Poenas super Quo et pro quo interent irrogabunt, Statuitionem Testium per quamvis Partem Statui praetensorum propriae autem Jurisdictioni alterius Partis Subjectorum demandabunt, Juramenta a quo necesse erit excipient, Satisfactionem omnimodam cuj quanta et pro quo debebitur injungent Rigores annectent ac de integro Causam eandem nihil intactum et irresolutum relinquendo, assopient, In Casu vero discrepantiae in Sententijs Gnosorum Burgrabiorum post eductas in omnibus Cathegorijs id exigentibus Inquisitiones Cathegoriam discrepantem pro Resolutione Suam ad judicium remittent, Cujus decisioni Partes praemissae sub Poena Banitionis Illo in Termino et Coram et coram officio Condescensuro super Parte Contravenien publicanda parere et acquiescere debebunt ac tenebuntur. Luita Poena Trium Marcarum Polon Parti per Partem publicando Solvenda. Compensanda Judicio vero Suo totidem in instanti per utramq Partem sub Solito Rigore ex Regro Poenalium extendendo et

Inter Magnicum Ludovicum Poleski Bonorum Chociszewa Haeredem actt et Citt per Gnosum Franciscum Grzembecki, Magnicum Petrum Comitem a Gura Skarbek Tribunum Brestensem Cujaviae Citatum et actorem per Gnosum Thomam Nadratowski. Judicium officij Crenz Capitt Praedecen Resolvendo Suspensionem Lectionis Inquisitionum per Decretum ante actum Judicij praesen Tra Secunda pt Dominicam Laetare Quadragesimalem proxima anno praesen inter Partes modernas

Documentorum

demus prolatum factam, ad lectionem earundem Inquisitionum
se contulit. Quibus lectis maturaq deliberatione perpensis
Partibus negotium ex documentis suo in Judicio repositis indu
cere mandat. In Inductione negotij Controversijs suum ad Ju
dicium Introductis exauditis ac Intellectis, Quoniam ex eis-
dem Inquisitionibus lucide liquet. Magnificum Ludovicum
Poleski Bonorum Chociszewa Hæredem ex anteriori Pi-
scatura in Lacu Korovien Chotel nuncupato tempore hye
mali facta nonnullis temporibus, dum Insigniores Pisces
Capiebantur. Segregata una medietate Eorundem Piscium
Retibus Comprehensorum, quasi a Retibus, domino Reti
um provenienti, ex altera medietate quartam partem
per Magnificum Skarbek Ipsi tributam acceptasse non-
nullis quoq temporibus quibus minutiores Comprehensi
extiterant, tributam Illi modo suprascripto quantitatem
~~[illegible]~~ Suscipere noluisse imo de integra Captura quartum
Piscem prætendisse, Magnificum autem Skarbek hanc
ce Portionem Piæ magnifico Poleski tribuere recusasse
quin potius juxta anteriorem usum "Eandem" Contentare Studuis-
se et exinde Litem hasce Inter Partes exortam esse, Magni
ficumq Poleski Bonorum Chociszewa Hæredem a Magnifico
Skarbek Brum Komorowa Possessore non extraditos pisces
recuperare præmeditasse. et hoc in actoratu Alijsq Cathe
gorijs inferius exprimendis Causam pro Resolutione Judici
ali præsens ad Judicium deventam esse. Proinde Judici
um. Quo attinet Cathegoriam quantitatis Piscium pro Re
Hæredis Bonorum Chociszewa ex Piscatura Lacus Komoro
vien extradi debitarum, Quoniam Combinatione certa
seu Concordia Inter Gnosos Stanislaum Ciosnowski Bonorum
Komorowo ab una tum albertum Grochowicki Bonorum
Chociszewa Heredes, parte ab altera amicabiliter facta
et in acta Tribun Regni Petricovien Tra Quarta post Tum
Conversionis Sancti Pauli apli anno Millesimo Sexcen
tesimo Primo Ingrossata, Id, quod Hæres Brum Komo
rowa

rowa per totum Lacum Komorowien Chotel nuncupatum
Retibus Przywłoka et Klepa vocitatis proprio Sumptu
comparatis tempore hyemali perpetuis temporibus pi=
scari firmam potestatem habebit ex totali quoq piscium
Captura, Contentatis prius Ipsismet Piscatoribus quartam
Partem Piscium Haeredi Brum Chociszewa tribuere tenebi
tur lucide Clareq elicitur. Ideo Judicium adhaerendo Eiae Com
binationi, patetice praemissa enarranti ex totali hyemali Pi=
scatura quartam Partem Piscium magnifico Ludovico Poleski
Bonorum Chociszewa Praesentaneo Haeredi juste Competere
debere judicat, et ad extraditionem ejusd quartae partis Pisci
um Magnificum Petrum Skarbek Bonorum Komorowa
modernum Possessorem in Subsequentes annos obstringen
dum esse vult. Quo vero attinet praetensionem Magnici Poleski
respectu non extraditionis tantae portionis piscium, quan
ta ad tenorem supra expuncti Documenti extradi debe=
batur, ad magnicum Skarbek habitae, Quoniam Idem
magnicus Poleski minutiorem portionem primitus bene
vole acceptavit, et exinde hancce abusivam Consvetudinem
practicari Causavit, ac per Id Ipsemet sibi damnum et prae
judicium intulit, Ea propter Judicium pro incindicabili
~~[illegible]~~ hancce Praetensionem declarat, et ab ulteriori
eo in puncto Inspetitione magnicum Skarbek liberum
facit et pronuntiat. Ad extremum quantum refert Caeteras
praetensiones respectu aestivalis piscaturae vicissim ad Se p
partes praemissas formatas, Quoniam hasce praetensiones
Inquisitiones hac in Causa ex Testibus Juratis desumptae
clare non explanant, imo easdem pro quaq Parte dubie
enarrant, Ideo Judicium hasce praetensiones mutuis
praetensionibus delendas et bonificandas esse vult, Inqui
sitiones autem hac in Causa expeditas Persistentibus
in decreto partibus Judicium Comburendas determinat.

Decreti

Documentorum

Decreti praesentis Robore # Contentatis practicato more Piscatoribus #

Inter Magnificum Petrum Luboradzki Burgrabium Crem Lanciciensem actt. pr. Gnosam Margaretham de Dembowskie Pesinska Relictam Viduam Cittam pr. Judicium Decidendo Citationem Partis actoreae pro relaxatione arresti p. suprascriptam Gnosam Peszynska Citatione pro Judicijs Cren Bresten Cujaviae suprascripto Magco Luboradzki edita super Quotam Viginti octo aureorum hungaricalium impositi suum ad Judicium institam, Controversijsq ambarum Partium pro et Contra illatis exauditis. Quoniam Magnicus Luboradzki, nullam Possessionem firmam praeter Summas Nonnullas, Semper manualiter levandas Suo in Judicio ad praesens non demonstrat, Gnosa quoq Peszynska pro habendo Fundo praetensionum Suarum ad Eund Magnicum Luboradzki ex Tenuta Sortis Brum Tajewa quasi habitarum, quotam praemissam Viginto octo aureorum hungaricalium Termino Suo Eidem Magnico Luboradzki atq Magco Sulkowski ad Judicia Cren Bresten Cujaviae intentato Coramq actis officij praesen Die vigesima prima mensis Aprilis anno praesen per Providum Dominicum Prawitkowski de Kobela Łaka relato, apud praedictum Magnicum Sulkowski innodasse elicitur. Ideo Judicium Suprascrum Magm Luboradzki non posse ad praesens relaxationem praemissi arresti lucrari declarat quin potius quotam praemissam ad resolutionem actoratus praedictae Gnosae Pesinska memorato Magnico Luboradzki instituti sub eodem Imposito arresto degendam determinat. Decreti praesen robore. # et Magnico Michaeli Hieronimo bini Nris Sulkowski #

Inter

56

Inter mgcum Pchum comitem a Gora Skarbek Inbarum Brattensem Ca-
pdē acte et citt plter Illrem mgcum Gasparum comitem a Gora Skarbek
Cmdam Gumiensk citt et tacte plter. Judm Officij pseng Crong Capitt
Radecens Decidendo Cthus Plum oriundum sibi pseus ad Judm Ecclas
Controversiarg Earundem Plium pro et cong illatas Quarelas. Scasnen-
so toto negotio necessariam esse Condescensionem Judicij sui animis
absentia non obstante, aut Gnosorum Burgrabij sive Commissa-
riorum Juratg loci pseng a quacunque Pte conducendorum
ad Fundum Brm Villa Komorowa in et pro Die 20. mensis Julij
anno pseti proxime ventura Adinvenit. Qui mgcus Judex aut
Gnosus Burgrabius sit Commissarius ad Fundum altius dicto-
rum Bonorum Komorowa Condescensurus de Reparatione vel
Desolatione Brm aucting vel de perditis Inseminationibus Stan-
te mgci Skarbek Obligatoria memorata Bonor Komorowo cum
attinenq Possessione facta investigabunt vel investigabit cunctasq
Pretensiones ex eadem Possessione Obligatoria emicantes resolvent
vel resolvet Inquisitiona si opus fuerit expedient vel expediet Ju-
ramenta excipient vel excipiet Bonificationem cui et aque de-
bebitur pstandam adinvenient vel adinvenient Terminos praefi-
gent vel Praefiget Rigores annectent vel annectet totamq causam
ad Contenta Trinor utrarumq Plium nihil intactum et irresoluto
relinquendo finaliter decident dis judicabunt et moderabunt
vel decidet dis judicabit et moderabitur cujus vel quorum Deci-
sioni Ptes promissa parere et acquiescere sub Pena Bannitionis
illo in Trino Coram Officio Condescensuro publicanda debebant
ac tenebuntur cuilta Pena Trium marcar Pol Pi per Ptem compen-
sanda Judicio suo totidem sub rigore Panae Bannitionis ex Re-
gestro Panalium extendendo Solvenda Decreti pseutis Robore

Inter Gnosa Franciscam de Bagińskie olim Gnosi Alberti Krasnicki Consor-
tem Relictam Viduam matrem, Joannem Ignatium Franciscum Gno-
si Alberti Choynacki Contem, annam olim Gnosi Nicolaj Wtoczewskie
Relictam Viduam mariannam Gnosi Ignatij Radworski Con-
sortem, Justinam Virginem Filios et Filias Krasnickie ad per
Gnosum Cajetanum Stubicki, Gnosum Sigismundum Zulicki
citt personaliter. Judm Officij Crong Capitt Radecens post adim-
plitam mentem Antelatorum Decretorum Communicationem Do-
cumentor Causam pseng discutiendo negotium ex Communi-
catis

Documentorum

catis eisdem Documentis Summarijs amborum Pñium complexis, mdum
x mandat. pro Inductione negotij controversijs earundq Pñium pro
& contra illatis exaudiendis. Lect quidem Gnosi Krasnicey ok Gnosi Al-
berti Krasnicki Successoris ad Scriptum manuale in Conin anno
1761mo datuatum ad acta võ Comitiorum Cong Trã Sta pridie Festi
Sanctae Agnethis Virginis et martyris Scilicet q 20 mensis Janu-
arij anno 1780. per oblatam porrectum pro Solutione quota
peccuniarie Septuaginta Septem fl q Quindecem Pöl Cong
Gnosum Sigismundum Zulicki agunt cum enim Idem Gnosus
Zulicki manifestatõe ad acta Cong Praedecess Trã Quinta ante
Festum Nativitatis Sancti Joannis Baptistae videlicet Die Vi-
gesima Sexta mensis Junij anno proxime praeterito illata hanc
ce quotam Supraexpressam abnegat, quin imo Summam
mille Centum Florenorum Pöl ex qua p̃missa quota Septuagin-
ta Septem Florenorum q Quindecem Pöl pululasse elicitur in ple-
no per se p̃dicto ok Gnõso Alberto Krasnicki exolutã esse sub-
inferat, non minus memoratum Scriptum super altius ex-
pactam quotam, in vim quarandam pretensionum nul-
liter ad Ipsum formatã emunctum ese allegat. Judeo Judi-
cium Siquidem p̃dictus ok Gnosus Albertus Krasnicki al-
tius declata expressum Scriptum in tempore lege p̃scripto
ad acta authenq modo oblatõ non porrexit, nec aliquam
Contestatõnem litis stante sui vita perfecisse curavit, per
idq p̃scripsisse deducitur. Leges quoque Regni polissi-
mum Anno 1768 Sancitae talia Scripta pro nullis de-
clarari Suadent, memoratos Gnõsos Krasnickie ok Gnosi
Alberti Krasnicki Successores incompetenter agere respu
totiens repetitae Quotae Septuaginta Septem Florenorum Gq Quin-
decem Pöl Cong Gnosum ~~Albertum~~ Sigismundum Zulicki advenit, et
eo in passu hunc Gnosum Sigismundum Zulicki ab Ul-
teriori impetitione liberum facit et pronuntiat Decreti
p̃sentis Robore.

Inter Gnosum Ignatium Wyszkowski actõr pltem Gnosum Paulum Bo-
gdanski Actõr pltem Judem officij Cong Capitli Praedecess Con-
troversijs Pñium pro et Cong illatis exaudiendis, teneri Gnosum
Boydanski Satisfacere Decrõ anteacto Judicij sui Ba-
cunda post Itm Sancti Mathei Apostoli anno 1788vo

inter

inter Ptes suprascŕas prolato in puncto probaonis majoritatis
ad quam se per Suum Procuratorem cira id Decrum recepe-
rat censet, idque instantance. Et Quamiam, attestatum Illtris
ngei Onuphrij Kielli mareschalci Tribls Regni cum Consen-
su totius Stubæ subscrum in Papiro a Thesauro Regni in
quota unius grossi argentej signata confectum prout Pe-
tricovia in Judicijs Ordine Gnalibus Tribls Regni Causas suas
et Negotia Terminorum Factorum a Die 22da mensis Se-
ptembris anni 1788vi ad Diem Quartam martij anni pse-
ntis attentabat producit, Proinde Satis fecisse Senten-
tiæ Judicij sui Eundem Gnosum Bogdanski judicat
et Ptibus inter se experiri mandat In Experimento Contro-
versiæ Ptium pro et Contra illatis etiandis. Quoniam Gnosus
Bogdanski manu sua coram actis officij psens Fra sta
post Festum Natiuitt Beatissimæ Virginis mariæ Videlicet
die 11 mensis Septembris anno 1788 nempe proxime praterito
per se Polonico Jdiomate Conz Gnosum Ignatium Ujaz-
dowski Burgrabium loci psenz in paruta Copia illata,
ultra exigentiam negotij verbis actionibus repleta, hono-
rem ejusdem Gnosi Ujazdowski aggravasse elicitur. Pro-
inde Judex Sententiat ac decernit Quatenus Idem Gnosus Bog-
danski eluendo hanc sui protervitatem hinc et ab actu
psentis Decreti in Quatuor Septimanis proxime elabend
Turnim Castri psenz superiorem ingrediatur, ejusq Sessio-
nem per Spatium trium dierum continuet, et expleat, nec non
ingressa de Turri Panam Simplicem Quatuor decem marca-
rum Pole Suprascro Gnoso Ujazdowski exolvat. Factum
est Idem Gnosus Bogdanski psnsa Sub Pœna Bannitionis
in casu Contraventionis tam quo ad Sessionem Turris quam
Solutionem marcarum in Trno egressus publicanda, mo-
vit Gnosus Bogdanski ad Judicia Tribla Regni Petrz ad-
missa movit quoque et Gnosus Ujazdowski pro Pars
respu evocationis ad Eadz Judicia Tribla Regni Petrz et Eid
ad missa.

Inter Illum Franciscam de Oboznie Ujazdowski et Gnosi Ludo Mysłowski Conten Relictam Ulr
Alb p Gnum Joachimum Grzybowski Chlum, Mgnum Joannem Marcinowski Alber-

Documentum

thum Theclam et Agnetem Fratres et Sorores inv. Jernoś Swierczynskie
Acta per Śnm Franciscum Trembecki Judm ad Controversijs Partium p. et Cons
Matth Dawidowski Quoniam Śra Francisca de Abbathowskie et Śnm Ludo Grzybo
wski Conors Relicta Vidua p. Solutione Summ. Trecentor in Specie
Tymphorum p. Śm Casimirum Bieganowski Śnm Vidue minor Duorum scopole
anteactam heredem Acta Crene Śnm Ludo Cujs Śra 2da p. Śnm Sanctæ Margare
thæ Virg. et Martiris 1765te Sup Decr. Dnus Franciscus Mgr Swierczyń
ski moderno hodie Śnm heredes succ. ad Judm Convenit Dnmde Judm Senten
tiat ac Decerni Quatenus Jus Mgr Swierczynny Emendando Acta Processum
actus expeśt Śnm Duorum scopole minor Summam p. eatam
Trecentor in Specie Tymphorum quemlibet Tymphorum ad tenorem Inscriptio
nis hospis Insinuata Acta numerando Extra Provisionem hinc et ab Acta
p. Nos Decreto in quatuor Septimanis p.xt elabendis memoratæ Śnm Grzybo
wska Relicta Vidua p. Suos et Realem Emerenc. Luisa Pena Iniam Mar
cum Dob per Śnm Mgr Swierczyńskie Eius Śnm Grzybowska in Jenne et sub Re
gesc quibus Supra Judicis ad unu votis sub Relis Rigore ac Regni
Consuetum Extendendo Solvenda Decreti gesc Robore p. Cram Officii et
Acta gesc Sub Pena Bannitionis in Casu Contraventionis Cujus Manifestationem
faciendam Publicanda Videat Śp Decretum Infra

Inter Dnam Franciscam de Abbathowskie Abbathowski Ludo Grzybo
wski Consortem Relictam Viduam Actr per Dnum Joachi
mum Grzybowski Vicarium Magnificum Joannem Marianum
albertum Teclam et Agnetem Fratres et Sorores inter de ger
manos Swierczyńskie Actos per Śnm Franciscum Trembecki, Judi
cium Officij Generalis Capitli Vnedecen Controversijs Partium pro et
Consilatis exauditis. Quoniam Śra Francisca de Abbathowskie
Abbathowski Ludo Grzybowski Consors Relicta Vidua pro Solutione
Summæ Trecentorum in Specie Tymphorum per Dnum Casi
mirum Bieganowski Bonorum illius Dnorum scopole minoratæ
actam heredem, actis Generalis Cujus Śra Secunda per

Testum

Festum Sanctae Margarethae virginis et Martyris Anno 1765.
Super eisdem Bonis inscriptae Magnicos Swierczynskie Moder-
nos horumce Bonorum Haeredes suum ad Judicium Convenit.
Proinde Judicium adhaerendo Eiusdem Inscriptioni supra de
actu expressae sententiat ac decernit. Quatenus Jidem
Magnici Swierczynscy moderni horumce Bonorum Haeredes
emundando sibi haecce Bona Dziewczepole ~~[illegible]~~ minor. Summam
praefatam Trecentorum in specie Tymphonum quemli-
bet Tymphonem ad Tenorem Inscriptionis grossi Triginta
octo numerando citra provisionem hinc et ab actu praesen-
decreti in quatuor septimanis proxime elabendis Coram
Officio et actis praesen. sub Poena Banitionis in Casu Con-
traventionis circa manifestationem faciendae publicam
memoratae Gnosae Grzybowska Relictae viduae exolvant
Luita Poena Trium Marcarum Polon. Parti actae in
Termino et sub Rigore supra expressis Judicio vero suo
totidem in instanti sub distincta Poena Bannis ex
Poenalium publicanda, solvenda decreti praesen. robore.

Coram Mgco Thoma Nadratowski Burgrabio Loci praesen. in Locum Mgci Alberthi
Kosinski Emissari Bridgosti Judicis Subdelegati Loci praesen. Judicia moderna
expedientis itidem assumpto Subdelegato

Inter Mcum Alberthum Kosinski Emissar. Bridg. ~~[illegible]~~ Judicem Subdelegatum Loci
praesen. Actorem pnlter Illrem Mgcum Dionisium Mniewski Rothmagestrum
Cavaleriae Nati Ordinis Sancti Stanislai Equitem tum Infidelem Judicum Haim
Rabinczak Civitatis Sacrae Rae Mtris Brzesciae Incolam Citatum per Fm Mathaeum
Ucazdowski Judm Ostij Crenen. Capitis Praed. Decedendo Citatum Ptis Actis Coram
Ptem Citam suum ad Judm editam Quoniam Judicio suo Sufficienter Dedu-
ctum est Illrem Mcum Dionisium Mniewski evictionem Certam
Sup Summam inferius Exprimendam in Papyro a Thesaura Rm in quota
Unius florenorum Pol. Signata Sub Die Decima Tertia mensis Februarii A°

Documentorum

1783tio Mgco Alberthe Kosinski p superius expresso Infideli Judeo Haim Rabin=
czak Cavisse, Mgcum itaq Kosinski in fundamento pnae Cautionis p re
illius per Jmcum Mniewski Exhibitae Summam Quinquaginta Aureor
hung in manus Eiusd Infid Haim Rabinczak Enumerasse Eunae Autem
Infid Haim distincto Reversali Scripto in Eaeq ipsamet Papyro Sub Die
1ma mensis Augusti Anno quo Supra 1783tio In Obatki Condito pmam
Summam ad Exolvendae assecurasse, non tamen Eandem tam per Jmcum
Mniewski quam et Infid Haim exolutam fuisse, Exindeq Eosd per
Mgcum Kosinski Suum ad Judm Conventos esse, pindo Judm adhaerendo
tam Cautae Evictioni quam et Distinctae assecuraoni Sententiat ac Duer
nit Quatenus Illris meus Mniewski et Infid Haim Rabinczak idest
unus ad Alium se se non referendo Summam memoratam Quinquaginta
Aureor hung in et p Die Trigesima Mensis Septembris Anno Currenti
ventura una cum Annuali Provisione Coram Officio et Acta pnae Sub Poena
Bannionis In Casu Contraventionis circa Mastnem faciendae Publicanda
memorato Mgco Kosinski Solvant et realiter Enumerent Licita Poena
trium marcar Pot Parti Acta In Termo et Sub Rigore quo Supra Judicio
oc seu totiae Sub Distincto Rigore ex Rigro Poenalium extendendo Solvenda
Decreti pnae Robore

Coram Eoae Subdelegato

Inter Eunae Acta pnlter Mgcam Hedvigim de Swinarskie Tomaszewska Rm Vm Cita
per Jm Andream Markiewicz Judm Officii Crenae Capitis Praed Decidendo Citionem
Partis Acta Parti Citae editam Controversiisq p et Cone Malis Exauditis Quoni
am Judicio Sufficienter Deducit Mcum Alberthum Kosinski ad mentem Contractus
in Szczkowko Die 21 mensis 9bris 1787 Ao Jm se ab una et ol M Thadeum Toma

szewski

Tomaszewski Parte ab altera Confecti Tritici et Siliginis mensurae Varsaviensis
Corethos Centum ol Supraseri Mgco Thomaszewski tribuisse, jam autem Eunc
ol Mcum Tomaszewski p quolibet Coretho Varsaviensi tam Tritici quam et
Siliginis p flor Pol Sexdecim Solvere spopondisse, non tamen Eandem
Solucionem post recepta in Pleno adora adimplevisse, nunc autem Subsequen
tibus fatis hujusce ol Mgci Tomaszewski Mcam Tomaszewska modernam
Comparentem p Solucione pmae Summae p altius expressis Adoribus in
quantitate Mille Sexcentor flor p provenienti p Mcum Kosinski presens ad
Judm Concitatam extasse Proinde Judm adhaerendo Eiusdem Contractui et Distin
ctis reversalibus in Eodem Contractu adnotatis Actualem extraditionem
ador Clarificans ante omnia Decernit Quatenus memoratus Mcus Kosin
ski pmam Summam Mille Sexcentor flor Pol in eam rotham put ipsi
Actualiter ex pmo Contractu provenit realiterque Debet Jurto Evincitat
et addit Mlis Judlis ad pronuntiandum hanc Justi rotham quod Jurtum
Liquidum pstitit Ea propter Judm Sententiat quatenus supraseri Mgca
Tomaszewska Relicta Vidua Emundando Sibi Bona maritalia Juribus
Eius Subjecta altius expressam Summam Mille Sexcentor flor pol ad
presens Jurto evictam hinc et ab Actu presenti Decreti in Duabus Septi
manis pxe Elabendis Coram Ostio et Acta presenti Sub Poena Bannitionis in
Casu Contraventionis Circa Massnem faciendam Publicanda Mgco Kosinski
Citra quamvis Provisionem Exolvat Licita Poena Trium Marcar Pol pro
Actori in Termino et Sub Rigore supra expressis Judicio vo suo totiens in instan
ti sub Distincta Poena Bannitionis ex Regno Poenalium Publicanda
Solvenda Decreti presenti Robere

Documentorum

Inter Magnificum Xaverium Dąmbski Subdapiferum Covalien
actt per Gnum Thomam Nadratowski Magnificos Petrum Paren
tem et Carolum Filium Pininskie Cittos per Gnosum Franciscum
Grembecki. Judicium officij Cren Capitanealis Praedecen Contro-
versijs Partium pro et Conillatis exauditis, Quoniam Judicio
Suo sufficienter deductum est Magnificum Carolum Pininski
Suprascripti Magnifici Petri Pininski Pincernae Parnavien
Filium Summam Sex Millium Quingentorum Floren Polon
in aurea moneta adaequati Ponderis existentem pro depor
tatione oneris Gnosorum Miecznikowskich de Bonis Lakie
a Magnifico Xaverio Dąmbski Contraxisse eandemq Sum
mam Scripto Certo manuali in Wietrzychowice Die
Vigesima Tertia Junij anno millesimo Septingentesimo
Octuagesimo Septimo datuato, actisq praesen Die Vigesima
Nona Decembris anno quo Supra oblatuato ad Solvendum
assecurasse, non tamen in Termino Solutioni praefixo hoc
tui onus pacificasse exindeq per praerecensitum Magni
ficum Dąmbski pro Solutione assecuratae praemissae Sum
mae praesens ad Judicium utrosq Magnificos Pininskie
concitatos extasse. Proinde Judicium adhaerendo albius
de data expresso Scripto Sententiat ac decernit, Qua
tenus Suprascripti Magnifici Pater et Filius Pininscy
ex quo haec Summa in deportationem Oneris Pater
ni Conversa est, Junus ad alium se se non referendo
hinc et Ab actu praesen Decreti in Duabus Septimanis
proxime elabendae Coram officio et actis praesen Sub Pae
na Bannis in Casu Contraventionis Circa Manife
stationem faciendam publicanda Supra expressam
Summam Sex millium ~~Floren Polon~~ Quingentorum
Floren Polon una cum provisione annuali per Septem
a Centum uti post Contraventionem numeranda
moneta aurea adaequati ponderis, alias in reverse
Pincernam Parnavien

li Scripto

60

li Scripto expressa Magnico Dominis Sive Ejus Specia
li Plenipotente Allegat et realiter enumerat Lucia
Cana Prima Marcarum Polon Carti acti in Termi
no et Sub Rigore Supra expressis Judicis vero Cho
tobiensem in instanti Sub distincto Rigore ex Regno Se
rationem extendendo Solvenda.

Fuit Mgca Hedwigim de Krotheuszkie Komecka Relictam Viduam
Bron Rzetzewo ac aliod adhuc tabitalem Dominam Actricem
per nomen Thomam Nadratowski Mgnum Albertum Stathew=
ski Venatorem Pradcensem Reum et actum per Mgnum Eligium
Stathowski Filium Judicium Officij Crem Capitis Pradcens Con=
troversiis ptium Reorum et eorum illatis exandis Decidendo Citatos Am=
bas ptium partes et Adinicem eorum ad Judicium dictae Lucia=
niam tam Mgca de Krotheuszkie Komecka ad Mgnum Bernar=
di Komecki Dapiferi Judicum Consorg Relicta Vidua Mgnum
Stathowski quam e converso Ipsum Mgnum Stathowski hanc
Mgcam Komecka et pueri respm Contraventionis Complana=
tionis certa inter ptes Superaeval in Brzetzewo Sub tha=
cta Condnis per Officium Crem Tottinens Expeditae Consumpta De=
creta ejusd Officij Cond Crem in fundo Bron Brzetzewo Fra=
Secunda pt Fium Assumpt Beatissimae Virginis Mariae nem=
pe Die Vigesima Mensis Augusti Ao 1787mo plato approbater
quasi perrationem ab Inicem peractam sibi violentiam Succum=
bitur mutuo et Adinicem esse Suum ad Judicium Convenirunt
Proinde Judicium Combinatis ptium Emissam Actoratibus
et Reatibus Necessariam apte Condnem Judicij sui unius Absen=
tia non Absente sive Procuratore Burgrg aut Commissario Juratis Lo=
ci Plenq ad Bron Rzetzewo die 26 Mensis Augusti Ao Plenum Con=
ducendi et inspiciendi advenit Quod Judicium sive unus Magnif
Judex Subdelegatus vel Notarius sit Burgrabius aut Commissarius
ut Juratis loci Plenq mutuo Nempte per Ptes Conducendus ante
Omnia ad revisionem loci Complacare Emissa Circumscriptio
in quibus quaeri peractae violentiae Objicientur se Confert
quae revisione peracta Inquisq et exigentia negotij intuitus Emis
sae violentiae expedit Panas sup quo et Ptes quae interesse deserunt
Rigore annexis Juris practiget ac totam Causam ad Con=
tentam Juris et Matrium ptium utilitatem Ptes Decisorio
cidet et disjudicabit ac modo arbitrabitur Cujus Decisorii Ptes Lad pa=
rere et acquiescere Sub Pena Banni illo in Terris et aut Offo
Condemnandi Publicanda debebunt ac tenebuntur Lucia enatam

Marcari

Documentum

Marcar Polon Pti per ptem Compensanda Judio vero suo totiq per utramq ptem in instanti sub solito Rigore ex Regro Penalium extendendo solvenda Decreti Pnz Robore

Inter Illustrem magnicum Maximilianum Comitem Sierakowski Castellanum Plocen ordinum Rni Equitem actt et citt per Gnosum Mathaeum Ujazdowski, Magnicum Antonium Wolski Tribunum Junislaq Swinogac Haeredem Dnum Citton et actt per Gnm Franciscum Grembecki Honestum Martinum Harmol Scultetum actt prtr. Judicium Officij Crez Capitt Praedecen Controversijs Partium pro et Con illatis exauditis Combinatis Partium actoratibus et reatibus Quoniam Partes Eaedem quasi respectu attentatarum violentiarum aliorumq peractorum damnorum mutuo et ab invicem se se Conveniunt, Ideo Judicium Necessariam esse Condescensionem Judicij sui unius absentia non obstante seu Gnosi Burgrabij aut Commissarij Jurati Loci praesen mutuo Partium sumptu ad Bona Osno Podlesne pro Die Prima Septembris anno Currenti ventura Impetrandi adinvenit. Quod Judicium sive Gnus ~~Commissarius~~ Burgr aut Commissarius Juratt Causam occasione praemissarum violentiarum per utrasq Partes mutuo sibi intentatam ad Tenorem Terminorum et Mandatorum, sive Protestationum Partium utrarumq pro Justo et aequo adhibitis omnibus Solennitatibus, in talibus Circumstantijs adhiberi Solitis decidet disjudicabit et moderabit. Cujus decisioni Partes praemissae sub Poena Bonitionis illo in Termino et Coram Officio Condescensuro super Parte Contravenien publicanda parere et acquiescere debebunt ac tenebuntur. Luita Poena Trium Marcarum Polon Parti per Partem Compensanda Judicio vero suo totiq in instanti sub distincto Rigore ex Regro Penalium extendendo per utramq Partem solvend. Pro condescensionis Termino Partes quos negotium exigent adcitent, adcitati compareant et Judicatum patiantur decreti praesen robore.

Inter Magnicum Adamum Kętrzynski Dapiferum Livoniae Actt prtr Gnosum Jacobum Pniewski Cittum personaliter, Judicium Offij Castrensis Capitanealis Praedecensis Controversijs

Partium pro et Contra Illatis Exauditis adhærendo Scri-
pto Certo Manuali, Die prima Januarij Anno Præsen-
ti in Bonis Roguszki datuato, Sententiat ac decernit, Qua-
tenus Gnosus Jacobus Pniewski Magnifico Kętrzynski Da-
pifero Livoniæ quotam pecunę Quadraginta Florę Poll
supra mentionato Scripto assecuratam hinc et ab Actu præ-
senti Decreti in Quatuor Septimanis, proxime elabenę Co-
ram Offo et Actis præsentibus sub pœna Bannis in Ca-
su Contraventionis circa Mavonem faciendę publicanda
Solvat, et realiter enumeret, Licita Pœna trium marcar
Polonę Parti Actt in Trno et Sub Rigore supra ex-
presso, Judicio vero Suo totidem in instanti sub distincto
Rigore ex Regro Pœnalium extendendo Solvenda.

Inter Illustrem adm Rendum Albertum Zaborowski
Præpositum Lubotinę, nec non Gnosos Martianam
de Zaborowskie Gnosi Bernardi Baginski Contem,
Annam Zaborowska Virginem, tum Mfcum Thomam
Dąmbroski et Annam de Rzeszewskie itiq Conjuges, nec
non Gnosum Valentinum Zaborowski, Actt et Cittos
per Magnicum Thomam Dąmbrowski, Suo ac alior
Actorum Nomine prltr, Gnosos Fabianum Zakow-
ski, et Dorotheam de Stęplowskie Conjuges Cittos et Acto-
res, per Gsum Maritum Suo et Contis Nomine prltr
Gnosum Simonem Rożniecki, Olim Gnosi Andreæ
Rożniecki, Filium, tum Alios Successores Winnicey-
anas ex Gnosa Mchowska procedenę Jndicentes per
Gnosum Franciscum Grembecki, Gnosum Bartho-
lomeum Okęcki, tam contra Illustrem adm Rendum
Albertum Zaborowski quam Magnicos Dąmbroskie

actt

Documentorum

Actores prltr, Gnosum Jacobum Stęmplowski, contra Gnosum Thomam Dąmbrowski, Actorem Prltr. Judicium Officij Castrensis Capitt Praedecens Controversijs Partium pro et contra Illatis Exauditis: Suspenso toto Negotio, necessariam esse Condescensionem Judicij Sui cujus absentia non Obstante, Sive Gnosi Burgrabij aut Comissarij Jurati, Loci Psentis ad Bona Osno Gorne, pro Feria Secunda post Festum Sancti Jacobi Apostoli, Anno praesenti proxime venturo, adjnvenit, quod Judicium sive unus Magnicus Judex aut Notarius sit Burgrabius aut Comisarius Juratt Loci Psens mutuo Partium Sumptu, Conducendus et condescens Causam inter Partes Suprascriptas Compantione comprehensas, in Omnibus Actoratibus, tam Juris quam facti, ad mentem documentor, juxtaq resonantiam Terminor per Partes Sibi ab invicem institutorum, pro exigentia Legis et Justitiae, nihil intactum et irresolutum relinquendo, decidet dijudicabit, et Satisfactionem cui quanta et pro quo debebitur, injunget, processum Cognoscet, Indictionem resolvet, Inquisitionem si necesse fuerit expedict, Poenas super quo interent irrogabit, Terminos praefigat, Rigores annectet, et nihil intactum ac irresolutum, relinquendo in toto partes Pmissas assopiet, Cujus decisioni Partes Pmissae, parere et acquiescere sub poena Banitionis Illo in Trno et coram Offo Condescensuro super Parte contraveniente, publicanda debebunt, ac tenebuntur, Licita Penatrium Marcar Polons Parti per Partem Compensanda, Judicio vero Suo totidem in instanti per Utramq Partem subsolita, Rigore ex Regestro Poenalium extendendo

extendendo Solvenda, pro Quo Condescensionis Termi-
no Partes quos Negotium exigerit adeitent, adeitati de-

Inter Gnosum Julianum Gawlowski Actt per Gsum
Franciscum Grembecki, Gsum Antonium Rolicki Ci-
tatum per Gnosum Cajetanum Stubicki, Matream An-
nam de Dąmbskie Wendrowa Citt per Gnosum Simo-
nem Czerminski, Judicium Officij Ipsentis Castren Ca-
pitt Predecens Controversijs Partium pro et contra
illatis Exhauditis, Licet quidem Gnosus Gawlowski
pro Solutione Summe Trecentorum Quadragintalin-
us Flor Gnosor Octodecem Polon a Magnifica
Anna de Dąmbskie Wendrowa, Eidem Gnoso Ga-
wlowski provenientis Gnosum Rolicki Suum ad Judi-
cium Convenit, cum enim Fundum nullum edotvende
premisse Summe apud hunece Gnosum Rolicki, non
Commonstrat, proinde Judicium incompetenter Eundem
Gnosum Gawlowski contra Ipsatum Gnosum Rolicki
ad presens agere adinvenit. Resolutionis Ipsens vigere

Documentum

63

Decrum

Actum in Castro Praedecensi in Judiciis Causarum seu Terminis Querellarum simul et Emptionum Fri 2da post Fm Sti Andreae apli Videlicet Die 7ma Mensis Decembris Anno Dni 1789no Per Mgcos Michaelem de Kiełczew Kiełczewski Dapifer Districtus Vice Capitaneum et Judicem tum Joannem de Wardężyn Wardęski Notarium Officialis Castrensis Capitanealis Praedecensis Celebratis et Expeditis.

Praesentia videatur in Regestris Judicialibus.

× Inter Gnosam Salomeam de Wolskie, primi olim Gnosi Josephi Sierakowski, Secundi ad praesens voti Gnosi Valentini Kozubski Contem matrem, tum Gnum Sierakowski Philippum Filium, actt per Panae Gnosam Kozubska Matrem Suo ac Filij Sui Nne prtr, Mgm Thomam Brzeski Tribunum Crusvicien Citt, et Con Gnos Mrowczynskie Conjuges ac Alios actt, per Gm Simonem Czerminski, Magnificum Sebestianum Milewski Burgrabium Cren Lancicien tum Magnificum Paulum Wodzinski Poullatorem Crusvicien adcittos per Gm Franciscum Grembecki. Et quoniam Reliqui Citati videlicet ~~videlicet~~ Perillris Rmus Joannes Zaboklicki Canonicus Lancicien tum Gnosi, Paulus, Marianna Gnosi Josephi Trzcinski, Clara Gnosi Antonij Mrowczynski, et Francisca Gnosi Joannis Kłopotowski Consortes Frater et Sorores germani Szopscy praesen in Termino disparent. Proinde Super Pisa Disparentibus In Lucro Communicationis

Documentorum

Documentorum, Solutionisq Summae Orglis, Termino Comprehensae, una cum Provisionibus ab ea provenientibus, permittitur Condemnatio, quae ex nunc Decernitur etc. Additur etc. et Remittitur.

Publicavit Mlis Judlis.

× Inter Gnosos Stanislaum et Mariannam de Michalowskie Conjuges Charkowskie actt per Eundem Gnum Maritum Suo et Consortis Suae Nne prtr, Gnosos Reginam de Michalowskie primi ctt Gnosi Laurentij Borucki Secundi vo ad praesens voti Gnosi Alberti Krasuski Consortem Seu utrosq Conjges, necnon Gnosum Procopium Borucki Suprascriptae Gnosae ad praesens Krasuska Filium in primo Connubio procreatum Citt per Eundem Gnosum Krasuski Suo, Consortis, ac Gnosi Borucki minorennis Nomine prtr, Magnicum Josephum Jarnowski Ensiferum Crusvicien Gnosi Borucki Minorennis Tutorem, Citt per Gnosum Franciscum Grembecki, Judicium officij Cren Capitt Praedecen Controversijs Partium pro et Con illatis exauditis. Teneri Partem Cittam principaliter Gnosos Krasuskie Conjuges Satisfacere antecacto Decreto Judicij Sui Tra Secunda pt Dnicam Laetare Quadrlem proxima anno praesen inter Partes modernas prolato post adimpletam per Partem actt Communicationem Documentorum, Similem Communicationem Parti Citatae praesenti in Termino adimplendam injungenti censet, Decernendo. Quatenus praefata Pars Citata haecae Documenta Parti actoreae Communicet, idq instantanee. Et quoniam Gnus Krasuski Suo ac aliorum Citatorum Nomine Se Sistens, nulla Documenta ad Causam infrascriptam Spectan se habere Subinfert, Pars quoq actorea in Documentis Parti Citatae Communicatis persistere declarat, Ideo Judicium a praemissa Communicatione Documentorum Eadem

Parte

Parte citata libera pronuntiata, Negotium Indu-
cere mandat. In Inductione Negotij ulterioribus Controver-
sijs suum ad Judicium Introductis exauditis. Quoniam
Judicio suo sufficienter deductum est, olim Gnosum Lauren-
tium Boruchi Bonorum Mielinko in Palatinatu Brestensi
Cujaviae districtu vero praesens Praedecens Consistens Haeredem
Summam Duorum millium Florenorum Polon. actis Crenensibus Lan-
cicien. Tra Secunda ante Tum Sanctae Margarethae
Virginis et Martyris proxima id est Die Decima
Julij anno millesimo Septingentesimo Sexagesimo
Nono, olim Gnosae Annae de Zieleniewskie olim Gnosi
Joannis Zieleniewski cum olim Gnosa Marianna U-
minska matrimonialiter procreatae Filiae Gnosi vero
Andreae Michałowski Conti legitimae super Bonis prae-
fatis Mielinko suis haereditt inscripsisse, et modo simpli-
cis debiti memoratam Summam Duorum millium Flo-
renorum Polon. tanquam de Bonis Olszowka manualiter
levatam assecurasse, ex post autem intervenientibus
fatis Ejusdem Gnosae Annae de Zieleniewskie Michało-
wska Summam recensitam Duorum millium
Florenorum Polon. in trina Capita nempe Gnosorum Suprascri-
~~ptae~~ Reginae ad praesens Gnosi Krasuski, Ma-
riannae Gnosi Stanislaj Charkowski modernae
actricis Consortis, et Josephi Fratris et Sororum Mi-
chałowskie, praelibati Gnosi Andreae Michałowski
cum recensita olim Gnosa Anna Zieleniewska
progenitas ~~Filiarum~~ Filiarum qua naturalium Successorum
devolutam esse, et quodlibet ~~Eorum Successo-~~
~~rum~~ Eorum Caput in Summa Sexcentorum Sexaginta
Sex Florenorum Grossorum Viginti Polon. equali lance
dividendo respexisse, pro cujus Portionis Solutione per
Gnosos Stanislaum et Marianna de Michałowskie
Conjuges Charkowskie, Gnosos Reginam de Michało-
wskie

x Filij ac x

uskie primi dim Gnosi Laurentij Borucki Secundi
vero ad praesens voti Gnosi alberti Krasuski Conortem
Seu utrosq Conjuges Krasuskie qua praedictorum
Bonum mielinko modernos Possessores et Procopium
Borucki Filium ex eadem Gsa ad praesens Kra
suska cum alte dicto Gnoso Laurentio Borucki
progenitum Termino Suum ad Judicium edito Con=
ventos esse. Proinde Judicium adhaerendo Supra
scriptae Inscriptioni Super altius exaratam Sum
mam Duorum millium Florenorum Polonicorum actis Cren
Lancicien recognitae ad actaq Officij praesen Sab=
batho Ipso die Festi Beatissimae Virginis ma
riae ad Nives, Scilicet die Quinta augusti anno
eod millesimo Septingentesimo Sexagesimo Nono
per oblatam porrectae Sententiat ac decernit
Quatenus Supradicti Gnosi Krasuskie Conju
ges qua Bonorum mielinko recensitae Summae
Duorum millium Florenorum Polonicorum obnoxiorum actu
ales Possessores Supra expressam Portionem
Sexcentorum Sexaginta Sex Florenorum Polonicorum una
cum Provisionibus pro annis tribus # provenientibus
per Quinque a centum numerandis in et pro
Crastino Festi Nativitatis Sancti Joannis Bapti
stae in anno Deo dante futuro 1790 incidenti,
praevia Summae originalis Super Bonis mundis
et liberis providenda Locatione toties dictae Ge
nerosae Mariannae de Michałowskie Charkowska
Coram Officio et actis praesentibus Sub Poena
Banitionis in Casu Contraventionis Circa ma
nifestationem faciendae publicanda, Solvant,
et realiter enumerent. Lucta poena trium
Grossorum Viginti

marcarum

Marcarum Polon Parti actoreæ in Termino et Sub Rigore Supra expressis Judicio vero Suo totidem in instanti, Sub Solito Rigore ex Regro Pœnalium extendo per Partem citatam Solvenda.

+ Inter Gnosum Josephum Casimirum bini Nnis Adamowski actt prtr, Gnosum Caietanum Stubicki citt prtr. Judicium Officij Cren Capitt Prædecen Controversijs Partium pro et Con illatis exauditis Quoniam Causa præsens respectu attentatarum violentiarum ad actoratum Gnosi Adamowski Suo in Judicio promovetur, Proinde Judicium decernit, Quatenus Partes Utræq ad Contenta Termini Partis actoreæ et mãonum Partium Utrarumq in proxima Judiciorum Suorum Cadentia Inquisitionem educant et expediant, Et Conservatur Terminus.

+ Inter Gnosum Josephum Casimirum bini nominis Adamowski actt prtr, Gnosum Cajetanum Stubicki citatum prtr. Judicium Officij Cren Capitt Prædecen Controversijs Partium pro et Con illatis exauditis, Quoniam Gnus Adamowski, pro Statuitione Honesti Antonij Lewandowski Termino innodati, Generosum Stubicki Suum ad Judicium Convenit, Generosus vero Stubicki post editum Sibi arestatorium Terminum huncce Honestum Lewandowski a Sede Bonis Łakno, ad Bona Zieleniewo Gnosumq Adamowski abiisse, ex post autem aufugisse allegat, et ideo impossibilem Statuitionem hujusce Honesti Lewandowski Subinfert, Ea propter Judicium decernit, Quatenus Partes præmissæ eo in puncto, et quidem citata

allegata

allegata sua probando, actorea quoq eadem repro
bando in proxima Judiciorum suorum Cadentia
Inquisitionem educant, et expediant. Et Conser
vatur Terminus.

× Inter Gnosum albertum Krasuski actt prtr, Gm
andream Stempczynski Citt per Gnosum alber
tum Stempczynski, Judicium officij Crenz Capitt
Praedecen Controversijs Partium pro et Contra illa
tis exauditis. Quoniam Causa praesens respectu
laesionum suo in Judicio vertitur, Proinde Judicium
decernit Quatenus Partes utraq ad Contenta Ter
mini Partis actoreae et Manifestationum Parti
um utrarumq in proxima Judiciorum suorum Ca
dentia Inquisitionem educant et expediant
Et Conservatur Terminus.

× Inter Magnicos Gregorium Szadokierski et Barbaram de
Tyminieckie Conjuges actt per Eund magnicum maritum
suo et Consortis suae Nomine prtr, Magnicos Joannem
Wolski Vice Palatinum Bresten Cujaviae et Luciam
de Sokołowskie Conjuges per Gm Franciscum Grembe
cki. Judicium officij Crenz Capitt Praedecen Controver
sijs Partium pro et Contra illatis exauditis. Quoni
am Judicio suo sufficienter dictum est olim Magnicum
Josephum Szadokierski Camerarium Terrem Bresten Cujae
suprascriptae Magnicae Luciae de Sokołowskie prime
rum maritum summam septem millium Quingen
torum sexaginta unius Florenorum Grossorum Viginti duo
rum Polonicalium memoratae magnicae de Tyminieckie
Szadokierska propriam erictioni subiacentem de Bo
nis Ponętowo Nadolne manibusq magnici Josephi Trze
buchowski Pincernae Covalien levasse eandemq sum
mam superius expressam actis officij praesen Sabba

tho

tho in Vigilia Festi Nattis Sancti Joannis Baptistae
anno Dni 1787mo super Bonis Powałkowice suis he
reditarijs Eidem magnicae de Tyminieckie Szadokier-
ska modo simplicis debiti inscripsisse non tamen
summam eandem stante vita sui exclusisse, ex
indeq magnicos Szadokierskie Conjuges, magnicis
Wolskim Conjugibus vigore Jurium magnicae Luciae
de Sokołowskie primi olim magnici Seraphini Jar
nowski Secundi expost magnici Josephi Szadokier
ski tertij denique voti magnici Joannis Wolski Con
sorti servientium possessioni praedictorum Brum
Powałkowice insistentibus pro solutione recensi
tae summae Actoratum praesens ad Judicium in
stituisse, proinde Judicium adhaerendo memoratae
Inscriptioni superius de actu expressae sententiat
ac decernit. Quatenus praedicti Mgci Wolskie
Conjuges emundando sibi Possessionem altefato
rum Bonorum Powałkowice summam praeli
batam septem millium Quingentorum Sexagin
ta Unius Florenorum Grossorum viginti duorum
Polon Pro Crastino Festi Nattis Sancti Joannis Ba
ptistae in anno Deo dante venturo 1790 Ipso in
cidenti una cum provisione ab eadem summa pro
anno moderno provenienti per quinque a centum
Numeranda, praevia summae originalis super
Bonis mundis providenda locatione Eidem
Magnicae de Tyminieckie Szadokierska exclvat
Nihilominus in Sublationem Condemnationis in Judi
cijs officij sui Trae Secunda ante Fum Sancti Joan
nis Baptistae anno praesen ex parte horumce ma
gnificorum Szadokierskich Conjugum super Eis
dem

Magnicis Wolskie Conjugibus obtentae Poenam Quadruplicem Quatuordecem Marcarum Polon. Parti actoreae in Termino et sub Rigore supra appositis enumerent, Nihilominus medicatem earundem marcarum pro Re Judicij sui sub distincta Poena Banitionis ex Regro Poenalium publicanda Luant, Luita Poena trium marcarum Polon. Parti actoreae in Termino et sub Rigore itidem supra expressis Judicio vero suo totiq in instanti sub solito Rigore ex Regro Poenalium extendendo solvenda.

Juramentum Infrascriptorum Nobilium ad Illationem praestitum.

Coram Judicio Cren. Praedecen. ad Illationem Illustris Mgci Stanislaj Comitis de Lubraniec Dambski Palatini Brestien. Cujaviae Ordinum aquilae albae et Sancti Stanislaj Equitis sub Celebratione Judrum Cren. Capitt. Praedecen. Judicialiter factam et expositam personaliter Comparentes Generosi albertus Kossuski, et Josephus Głoskowski Nobiles Judicio praesen. bene noti sani mentibus et Corporibus existententes, non Compulsi nec coacti neq alio quovis devio errore circumventi palam publice ac per expressum recognoverunt, existentiam quantitatis Successorum idest Liberorum Fatis olim Magnici Francisci Swierczynski Subdapiferi Buscen. derelictorum, hucusq viventium Satoptime novisse Eosdemq Successores non plures, nec alios, quam Magnificos Joannem, Marianum, albertum, Teclam, et Agnethem Fratres et Sorores inter Eos germanos respective autem Filios et Filias Swierczynskie cum olim Magnica Casimira Uminska ~~progenitos~~, in Thoro matrimonij progenitos, derelictos esse Superq hanc sui realem Recognitionem, propter majorem firmioremq quavis in Jurisdictione fidem, Juramentum Corporale obtulerunt,

et quatenus

et quatenus hocce Juramentum ab Ipsis instantanee
Suscipiat, et Connotetur expostularunt, Quorum Illatio
ni ac expostulationi uti licite Judicialiter facta ~~annuen~~
~~ndo~~ in Fundamento Legis Judicium annuendo Eosdem
Gnosos Albertum Krassuski, et Josephum Głoskowski
Comparentes ad praestandum Rotha Sequenti Jura
mentum, admisit admittitq. praesentibus, Ja Woy-
ciech, Ja Jozef, przysięgam Panu Bogu Wszechmogące
mu w Troycy Swiętey Jedynemu iako wiem doskonale
iż po Smierci Swiętey pamięci WJmci Pana Franci
szka Swierczynskiego, więcey żyiących dotąd Sukcesso
row Naturalnych niezostało tylko, Jan Starszy,
Maryan Sredni, y Woyciech młodszy, Synowie, oraz
Tekla Starsza, y Agniszka młodsza Corki, pomiędzy
Sobą zas Bracia y Siostry Rodzone, tak mi Panie Boże
Dopomoz y Niewinna Męko Syna Jego. Quod Juramen
tum Suprascripti Gnosi in facie Judicij Sui ad Imaginem
Crucifixi Domini Nostri Jesu Christi flexis genibus posi
tis distinctim duobus digitis observata debita Jura
mentorum Solennitate in praesentia Congregatae Nobi
litatis adstante ministeriali Judiciali praestiterunt,
de quo actualiter praestito Judicium attestatur in quo
rum fidem Judicium in originali Decretallo huncce
actum manibus Suis subscribit, Extractumq. hujusce
Juramenti Sigillo Castren. Praedecen. Communiri ju-
bet. Declarationis praesen. vigore.

Michael Kiełczewski Dapifer Districtus V. Capitt. Judex Crem.
Joannes de Wardezyn Wardęski Nott. Crem. Praedecen. Praedecen. mpp.

× Inter Gnm antonium Rozniecki actt. prtr. Gnosos Helisa
bethem de Grodzickie ott. Gnosi Michaelis Chrzanowski
Consortem Relictam Viduam matrem tum Christopho
rum Franciscum Nepomucenam ursulam et Victori
× Koth ×

am

am Filios et Filias Chrzanowskie Citt per Gm Cajeta
num Słubicki, Gnosam Mariannam de Kaminskie
Bogusławska Relictam Viduam, Bonorum Smiety
arendatoriam Possessricem adcitt per Gm Fran
ciscum Grembecki, Judicium officij Cren Capitt Praede
cen Controversijs Partium exauditis. Quoniam Gnus
Rozniecki pro Solutione Summae Septingentorum
Floren Polon ex Summa majori Duorum Millium
Floren Polon per olim Gnosum Ludovicum Rozniecki
ott Gnoso Joanni Rozniecki actis officij praesen Sabba
tho in Crastino Festi Sanctae Mariae Magdalenae
anno millesimo Septingentesimo Primo super Sorte
Brum Smiety inscripta pululantis con magnicos
Chrzanowskie horumce Brum modernos Haeredes
agit, Proinde Judicium uti in Causa ad Documen
tum inveteratum promota, mente Legis Communica
tionem Documentorum Parti utriq ab invicem prae
standam praecipit, quam Partes Eaedem in proxi
ma Judrum Suorum Cadentia adimplere et expe
dire juxta praescriptum Legis debebunt ac tene
buntur. Et conservatur Terminus.

Inter Magnicos Thomam Dambrowski Pincernam Crusi
cien et [illegible]annam de Rzeszowskie Conjuges Parentes
tum Antonium, Franciscam et Justinam, Filium et
Filias Dambrowskie, actt et Cittos per Eund. Mgm
Dambrowski Suo Contis ac Liberorum Suorum Nomine
pttr, Gnos Hippolitum Dzierzawski et Mariannam de
Wierzbinskie Conjuges, tum Valentinum Zaborowski
Citt et actt per Eund Gm Dzierzawski Suo Contis ac
Gnosi Zaborowski Nomine pttr, Judicium officij
Cren Capitt Praedecen Controversijs Partium et qui

dem

dem magnicorum Dambrowskich meliorato Decreto
Condescensoriali in Fundo Brum Bnogorne Die Deci-
ma Quarta mensis Septembris anno praesenti inter
Gnosos Hippolitum et Mariannam de Wierzbin
skie Conjuges Dzierzawskie tum Valentinum Zaboro
wski, ott Gnosi Stanislaj Zaborowski cum eadem Gnosa
Marianna de Wierzbinskie ad praesens Dzierzawska
in primo Connubio procreatum Filium ab una, nec
non Illrem adm Rendum albertum Zaborowski Praeposi
tum Lubotinen atq Gnos Jacobum Stemphowski, et Fabi
anum Zakowski parte ab altera in Contumaciam
Eorundem magnicorum Dambrowskich per officium Com
missoriale Loci praesen prolato, ad actaq Cren Praede
cen Die Nona mensis Octobris anno labenti per o-
blatam porrecto, Summam mille Ducentorum Octu-
aginta Uoren Grossorum Quinq Solidorum Duorum
Denariorum Quatuor Polon ex Domo Zaborowscia
na profectitiam ad Generosamq agnethem Okecka
deventam, deinde in Gnum Josephum Okecki minoren
nem devolutam, post decessum Ejusdem ott Gnosi Jose
phi Okecki minorennis, Suprascriptis Gnosis antonio
Franciscae et Justinae Dambrowskim itidem minoren
nibus memoratorum Magnicorum Thomae Dambro
wski et annae de Rzeszowskie Conjugum Filio et
Filiabus adjudicari Concluden, Gnosorum vero Dzier
zawskich Conjugum, et Valentini Zaborowski circa
medietatem praemissae Summae mille Ducentorum
octuaginta Uore Grossorum Quinq Denariorum Qua
tuor Polon ad tenorem Decreti Superius adnotati Conde
scensoriali, praelibatum Gnum Valentinum Zaboro
wski Conservari exposcentium coram Se factis exau
ditis. Quoniam Judicio suo Sufficienter deductum
est

de Stemphowskie

est, olim Gnum Joannem Zaborowski cum ctt Gna Marianna
Rybinska Illustrem adm Rendum albertum ad praesens
Praepositum Lubotinen Stanislaum, a Quo "infrascripta" Proles, et Petrum
Sterilem, tum Franciscam itidem Steriliter vita functam
olim Gnosi Lucae Guminski, Mariannam ctt Gnosi Stepha-
ni Rzeszowski, Brigittam Gsi Jacobi Stemphowski Con-
sortes, et annam Virginem, Filios et Filias prolificas-
se, ab olim vero Gso Stanislao ex Suprascra Gsa Ma-
rianna de Wierzbinskie ad praesens Dzierzawska Ge-
nerosum Valentinum, ex Marianna quoq Gnosi
Rzeszowski Consorte, annam Magnici Thomae Dambrowski
Consortem, ex Eadem autem Anna Dambrowska Supra-
scriptos Gsos Antonium Franciscam atq Justinam
minorennes Dambrowskie processisse, Brigittam denique
cum Gso Jacobo Stemphowski Agnethem Gnosi Fran-
cisci Okecki Consortem genuisse ad extremum
hancce ctt Gnosam Agnethem de Stemphowskie Oke-
cka, Gnum Josephum Okecki matrimonialiter in
lucem prodidisse, quo prodito ad Subalterna vota
cum Gnoso Sulinski invisse, et expost fatis
occubuisse nonnisiq Suprascriptum Gnosum Jose-
phum Okecki ex primo Connubio procedentem in
puerili aetate Superviventem reliquisse, Sed et Cun-
dem expost in minorennitate de hac luce de-
scendisse et fatis Suis steriliter Subsecutis Sum-
mam Supraexpressam mille Ducentorum Octua-
ginta Florenorum Grossorum Quinq Solidorum Duorum
Denariorum Quatuor Polon originaliter ex Substan-
tia Suprarecensiti ctt Gnosi Joannis Zaborowski
derivantem primo olim Gnosae Brigittae de Zabo-
rowskie Stephowska pro Dote exolutam, deinde
in Gnosam Agnethem de Stemphowskie Oke-

cka

cha devolutam, ad extremum ad ott Gnosum Jose
phum Okecki in puerili ætate demortuum deven=
tam, Sterilibus fatis Successoribus porrexisse, ad quam
Successionem, tam Gnum Valentinum Zaborowski
ott Gnosi Stanislaj Zaborowski, cum Suprascripta Gna
de Wierzbinskie ad præsens Dzierzawska procrea
tum, quam et Gnos Antonium Franciscam atq Ju=
stinam Dambrowskie, Magnicorum Thomæ Dam
browski, et Annæ Rzeszowska Conjugum Filium et
Filias, iam autem olim Gnosæ Martiannæ de Za
borowskie ott Gnosi Stanislaj Rzeszowski Consortis
Nepotes concurrisse, in ordineq Resolutionis Cuinam
hæcce Successionalis Summa Superius expressa Com
petere debeat, Condescensionem per Decrum Judi
cij Sui, ad Fundum Brum Osnogorne memoratæ
Summæ Successivæ Obnoxiorum assignatam esse,
in Termino autem ejusdem Condescensionis Magni
ficos Dambrowskie Parentes, ac Eorum Suprascriptos
Liberos disparuisse, et ad actoratus Gnosorum Dzier
zawskich atq Valentini Zaborowski in Actu præmis
sæ Condescensionis per Officium Commissoriale Loci
præsen expedito, licet Condemnatos extasse, tamen
Successionem præmissam post ott Gnum Josephum
Okecki Cadentem in Contumaciam Magnicorum
Dambrowskich necdum Convictorum resolutam fu
isse, et Summam Superius exaratam Mille Ducen
torum Octuaginta Florenorum Grossorum Quinq Soli
dorum Duorum Denariorum Quatuor Polon in bina
Capita nempe Gnosi Valentini Zaborowski olim
Gnosi Stanislaj Zaborowski, iam autem ott Gnosi Josephi
Okecki Successionem porrigentis avunculi tum

Liberorum

Liberorum Magnici Thomae Dambrowski cum Magca
Anna Rzeszowska ex ctt Gra Martianna Zaborowska
procedente progenitorum, Ejusdemet ctt Gnosi Jose
phi Okecki Successionem porrigentis Fratris et
Sororum amittalium, dispartitam extasse exindeq
Suprascriptos Magnicos Dambrowskie Parentes Liberos
Suos Superius expressos in Jure naturae laesos esse
censendo pro melioratione Decreti Condescensorialis
per officium Commissoriale Loci praesen in Fundo Bo
norum Osnogorne in Contumatiam Sui et Libero
rum Suorum prolati Gnosos Dzierzawskie et Valen
tinum Zaborowski Termino Suum ad Judicium edito
Convenisse, lucide probatur. Ideo Judicium pensa
tis praemissis Circumstantijs, trutinatisq omni-
bus Intervenientijs. Siquidemente Legum Terrarum
Prussiae Saepe Sepius Nos in Regno Suffragantium
ac Continuorum praejudicatorum Successio non a-
scendit in Praedecessores, verum descendit in Successo
res, Gnosus autem Valentinus Zaborowski, in altio
ri, iam vero Gnosi Antonius Francisca et Justina
Dambrowscy Magnicorum Thomae Dambrowski et
Annae Rzeszowska Conjugum Filius et Filiae in
Inferiori gradu, id est cum olim Gnoso Josepho Oke
cki Successionem porrigente pari, seu uno eodemq
extasse Compeniuntur. exindeq Decretum Condescen
Supra de actu exaratum, sine defensis Magnicorum
Dambrowskich Liberorum Suorum Naturalium Tuto
rum Subsecutum, Eisd Liberis Magnicorum Dambrowskich
praejudicium inferre videtur, Ea propter Judicium non
attento praemisso Decro Condescensoriali Supra de actu
expresso tanquam sine Comparitione et Convictione
Magnificorum Dambrowskich Parentum ac Liberorum
Eorum prolato, non posse praedictum Gnum Valenti

nam

nam Zaborowski participationem altius expressa
Summa mille Ducentorum Octuaginta Floren Gros-
sorum Quinque Solidorum Duorum Denariorum Qua-
tuor Polon, post ott Gsum Josephum Okecki in pue-
rili aetate demortuum cadentis, lucrari judicat, sed
hanc Summam Ipsismet Gnosis Antonio Franci-
sco et Justinae Dambrowskim, Magnicorum Thomae
Dambrowski et Annae Rzeszowska ex olim Gnosa
Martianna Zaborowska procedentis Liberis tan-
quam in uno eodemq gradu cum ott toties dicto Gso
Josepho Okecki Successionem porrigente extantibus
vi Juris naturae competere debere declarat. Decreti
praesen Robore. Moverunt Gnosi Dzierzawskie Conjuges ad
Judicia Tribun Rni Petricoviens. Siquidem Portio ex supra
scripta Summa per Illos praetensa, non Coequat Sum-
mae Mille Floren. Polon ideo mente Legis non admissa.

+ Inter Gnosum Julianum Gawtoski actt per Gsum Fran-
ciscum Grembecki, Gnosos Michaelem Sulkowski et
~~Michael~~ Antonium Rokicki Citatos prtr, Judicium Officij
Cren Capitt Praedecen Controversijs Partium Pro et Con-
illatis exauditis. Licet quidem Gsa Anna de Damb-
skie Wendowa, Gnosi Francisci Wenda, in remotioribus
Palatinatibus Commorantis Consors, iunctim cum su-
prascriptis Gnosis Sulkowski et Rokicki Citata Compa-
ritionem non inscribit, Cum enim haec Gnosa Wen-
dowa, post Succubitam Contraventionem Decreto Cren
Brestien Cujaciae inter Suprascriptum Gni Gawtoski
ab una, tum Illsem Magm Xaverium Dambski Succa-
merarium Sae Rae Mattis in Contumaciam Ejusdem
Gsae Wendowa parte ab altera prolato Solutionem infra
scriptae quotae pecun Eiae Gnosae Wendowa ad exolven-
dum injungenti, Coram actis Cren Brestt Cujae Circa ma-
nifestaonem

nifestationem Die Vigesima Tertia Mensis Junij anno
praesentis illata Condemnata, exindeq plenarie Convicta
esse Comperit. Proinde Judicium non attenta Contuma
cia Ejusdem Gsae Wendowa Partibus Comparentibus inter
se experiri mandat. In experimento. Quoniam Gsus
Gawłoski pro reproductione Contractus occasione Emptio
nis Brum illae Fajewo, inter Gm Sulkowski ab una tum
Eunae Gm Rokicki pte ab altera, subsecuti Termino Su
um ad Judicium edito Convenit, Proinde Judicium Sen
tentiat. Quatenus supradictus Gsus Rokicki mentio
natum Contractum reproducat, idq instantanee Et
quoniam Jd Gsus Rokicki huncce Contractum inter
memoratum Gsum Sulkowski et Semet Ipsum inter
cessum, in Brzescie Die Decima Septima Octobris an=
no 1788vo datuatum actis Terribus Brestensibus Cujaciae
eadem Ipsamet Die roboratum et circa eandem Ro=
borationem Ingrossatum, ex eisdemq actis authentice
depromptum judicialiter reproduxit. Ideo satisfecis
se Sententiae Judicij Sui huncce Gm Rokicki adinve
nit, Partibusq negotium inducere mandat. In Indu=
ctione Negotij ulterioribus Controversijs Suum ad Ju
dicium introductis exauditis. Licet quidem Gs Gawłoski
Solutionem Summae Trecentorum Quadraginta Uni=
us Florenorum et Grossorum Octodecem Polonicalium Supra scra
Gsa Wendowa Eidem Gnoso Gawłoski provenientem ex Sum
mis Gsae Wendowa proprijs super Bonis Fajewo hae=
rentibus, sive provisionibus ab eisdem Summis retentis
a Gso Rokicki praefatorum Brum Fajewo Haerede prae
tendit, et ad huncce Solutionem per Sententiam
Judicij Sui obstringendum esse vult, Cum enim origi
nales Summae tanquam ~~[illegible]~~ evictioni Sub=
iacentes Disrumpi et decurtari nequeunt, Provisio
nes quoq ad proxime futurum Festum Nattis San
cti Joannis Baptistae Jd Gsus Rokicki memoratae

Gnosae

Gnosæ Wendowa iam exolvisse subinfert, et eo in puncto ad comprobationem Juratoriam se trahit. Ideo Judicium admissibili Eodem Gnoso Rokicki ad oblatum Juramentum adinvento. Decernit. Quatenus in eam Rotham prout provisiones a Summis Gnosæ Wendowa proprijs super Bonis Fajewo hæren ad futurum Festum Nattis Sancti Joannis Baptistæ in anno Deo dante venturo 1790 incidens iam plenarie exolvit. Juramentum præstet, idq in stantanee, Et addit Mlis Judlis ad pronuntiandam eandem Juramenti Rotham. Quod Juramentum siquidem præstitit. Proinde Judicium non posse Eundem Gnosum Rokicki ad Solutionem suprascriptæ quotæ pecun per Gsum Gawtoski prætensæ obstringi judicat, quin potius eo in puncto a quavis Impetitione Eundem ad præsens liberum facit et pronuntiat. Decreti præsen Robore.

× Inter Gm Raphaelem Wolski actt pctr Illustres adm Rendos Joannem Miszewski Decanum Covalien Franciscum Bilski Præpositum Prædecen et Antonium Byszewski Præpositum Chocinen Cittos per Gsum Franciscum Grembecki Judicium officij cren Capitt Prædecen Controversijs Partium pro et Conillatis exauditis adhærendo Complanationi Inter Illres adm Rendos Joannem Miszewski Decanum Covalien Franciscum Bilski Præpositum Prædecen ab una, tum Antonium Byszewski Præpositum Chocinen ab altera, altq Gnosum Raphaelem Wolski a tertia partibus initæ in Chocen Die decima Tertia Martij anno præsen datu atæ Sententiat ac decernit. Quatenus Suprascrus Illris adm Rdus Antonius Byszewski Præpositus Chocinen Siliginis Corethos mensuræ Thorunen Decem

cem, Brasej ex hordeo Comparati mensurae ejusdem
Corethos decem, Pisi mensurae similis Corethum
medium, haec omnia adora per Eund. Illrem adm.
Rdum Byszewski Complanatione superius de data
expressa ex Re Successionis post dt. Illrem adm.
Rendum Stanislaum Wolski antecedaneum Prae
positum Chocinen. devolutae huicce Gnoso Raphae
li Wolski extradi appromissa, non tamen hucusq
extradita in et pro Tra Secunda post Tum San
ctorum Trium Regum in anno DEO dante futuro
millesimo Septingentesimo Nonagesimo proxime
ventura Coram officio et actis praesen. Sub Poena
Banitionis in Casu Contraventionis Circa Mani
festationem faciendam publicanda Eidem Gno
Wolski extradat et restituat. Luita Poena trium
marcarum Polon. Parti actt. in Termino et Sub Rigo
re Supraexpressis, Judicio vero Suo totiq. Quinstan
ti Sub Solito Rigore ex Regno Poenalium extenden
do Solvenda. * per Partem Citatam *

* Inter Gnm Mathiam Dembowski actt. prtr, Gnosos Micha
elem Sulkowski et Antonium Kokicki Cittos prtr, Ju
dicium officij Cren. Capitt. Praedecen. Controversijs Par
tium pro et conillatis exauditis, Quoniam Gnus
Dembowski pro Solutione Summae Sexcentorum
Floren. Polon. per Gnos Antonium et Constantiam de
Stupskie Conjuges Parentes, tum Petrum Filium
Moraczewskie Actis praesen. Tra Secunda Postridie
Festi Exaltationis Sanctae Crucis anno 1749no Sup.
Bonis Tajewo Gnosis Martiannae Rosaliae Annae et
Mariannae Sororibus germnis Piotrkowskim inscriptae
ad Eundem Gnum Dembowski Jure transfusoreo de
ventae agit, Proinde Judicium uti in Causa in re
terarata Dilationem Communicationis documento

rum

rum Partiatrig dat et concedit, quam quidem Communicationem Partes Eadem in proxima Judiciorum suorum Cadentia ad mentem Legis expedire debebunt ac tenebuntur. Et Conservatur Terminus.

+ Inter Gnum Mathiam Dembowski actt prtr, Gnosos Michaelem Sulkowski et Antoninam de Jastrzembskie Conjuges invicem legitt Cittos per Eund Gnosum Maritum Suo et Contis Suae Nne prtr, Gm Antonium Rokicki Citt prtr, Judicium officij Crez Capitt Praedecen Controversijs Partium Pro et Contra illatis exauditis. Licet quid Gnus Dembowski pro bonificatione quarumdam rerum et adorum in Grano Gnosis Sulkowskim Conjugibus quasi Concreditt Regestro per se Comparato Specificatt non modo Gnos Sulkowskie Conjuges, verum et Gnosum Rokicki Haereditatis Brum Fajewa ab hocce Gnoso Sulkowski Quaesitorem Suum ad Judicium Convenit, Cum enim Ja Gnus Dembowski ante initas respectu emptionis et venditionis Suprascriptorum Brum transactiones nullam praetensionum Suarum Contestationem ad acta publica inferre liquet, ideo Judicium non posse Jisdem praetensionibus Gnosi Dembowski Bona recensita Fajewo gravari judicat, quin potius eo in passu Gnum Rokicki a qua vis Impetitione liberum facit et pronuntiat. Quo vero attinet Gnosos Sulkowskie Conjuges, Quoniam non nullas Res et adora Regro Gni Dembowski Complexa Jia Gnosi Sulkowscy abnegant, Proinde Judicium in ordine probationis memoratarum praetensionum per Gm Dembowski Regro exaratarum necessariam esse

Inquisitionem

Inquisitionem adinvenit. Sentententiando Quatenus Partes utraq hancce Inquisitionem per Testes fide dignos et Rei gestae bene gnaros in proxima Judiciorum Suorum Cadentia educant et expediant Et Conservatur. Terminus.

× Inter Gm albertum Stempczynski actt prtr, Gsum Stanislaum Charkowski Citt prtr. Judicium Officij Crem Capitanealis Praedecen Controversijs Partium pro et Con illatis exauditis. Sententiat ac decernit. Quatenus Suprascriptus Gsus Charkowski Quotam Quinquaginta octo Florenorum Pol Gnoso Stempczynski modo debiti levatam, et nunc Judicialiter agnitam, in et pro Tra Secunda pt Tum Sanctorum Trium Regum in anno Deo dante futuro 1790 incidenti Coram Officio et actis praesen Sub Poena Banitionis in Casu Contraventionis circa manifestationem faciendam publicanda, memorato Gnoso Stempczynski Solvat et realiter enemuret. Luita Poena trium Marcarum Polon Parti in Termino et Sub Rigore Supra expressis, Judicio vero Suo totiq in instanti Sub Solito rigore ex Regro Poenalium extendendo per Partem Citatam Solvenda.

+ Inter Gsum albertum Stempczynski actt prtr. Gsum Antonium Rokicki Citt prtr. Judicium Officij Crem Capitt Praedecen Controversijs Partium pro et Con illatis exauditis. Sententiat ac decernit. Quatenus Gsus Rokicki Brum Tajewa, a Gnoso Michaele Sulkowski Jure hereditt Quesitor, emundando Sibi Bona eadem per Gnosum Sulkowski in onerata, Poenam Quadruplicem Quatuor decem marcarum Polon pro objectis Condemnationibus Gso Sulkowski antecedaneo Brum Suprascrorum Tajewa Heredi pro re Gsi Stempczynski moderni actt Solvi, ante latio in Decreto Judicij sui injunctum, non tamen per Eund Gm Sulkowski exolutam una cum distincta Poena duplici Quatuor de

cem

cem marcarum Polon tam pro contraventione Su
pramentionato Decreto quam in Sublationem Conde
mnationis ex Regro Pœnalium in Judicijs Officij præ
sen Die vigesima Secunda mensis Septembris ~~anno~~
anno Dñi millesimo Septingentesimo octuagesimo
octavo ex parte memorati Gnosi Stempczynski sup
prælibato Gro Sulkowski obtentæ præsentibus Sen
tentiata, idq Salva harumce marcarum apud
Gsum Sulkowski repetitione in et pro Tra Secunda
post Festum Sanctorum Trium Regum anno Dño
dante futuro 1790 incidenti coram Officio et actis
præsen Sub Pœna Bannis in Casu Contraventionis
Circa manifestationem faciendam publican
da Supra recensito Gnoso Stempczynski excl-
vat, nihilominus medietatem Supra expressarum
marcarum In Sublationem Condemnationis Sen
tentiatarum ninimirum Pœnam Simplicem
Quatuordecem marcarum Polon ad Erarium Judi
cij Sui Salva itidem ut Supra repetitione, Sub distin
cto Rigore ex Regro Pœnalium extendendo in
instanti Evat. Decreti præsentis rigore # ea in Causa #

+ Inter Gm Casimirum Onuphrium bini Nnis Rymsza
actt per Gsum Andream Markiewicz Illustrem Magni
ticum Jacobum Sigismundum bini Nominis a Kretko
wy Kretkowski ordinis Sancti Stanislaj Equitem Cittum
per Gm Franciscum Grembecki Et quoniam Gnosus
Laurentius ~~Laurentius Kretkowski~~ Zakrzewski Citatus
Comparitionem non inscribit, et se Contumacialiter Sistit,
Proinde Super Eod in Lucro ultimariæ fortis finalis ac
indilatæ faciendæ Executionis, Seu verum mobilium
Traditionis, in negotio vero principali tam Solutionis

quotæ

quotæ Quadraginta Florenorum Polon. quam pœnarum in Sublationem Processus provenientium permittit Condemnatio, quæ decernitur &c: Addit &c: et Remittit Cætera in producto. Sub Pœna Banitionis

Publicavit Mtis Judicialis.

× Inter Gnm Valentinum Zultowski actt prto, Magnm Dominicum Zboinski Citt per Gnm Franciscum Grembecki. Quoniam Reliqui Citati, videlicet Gnus Martinus Machczynski, et Theresia de Kietpinskie Pucznikowa Relicta Vidua præsens in Termino disparent, Proinde Super Eisdem in Lucro ulterioris fortis finalis ac indilatæ faciendæ Executionis in Negotio vero principali decernendæ Solutionis Summarum unius Quingentorum alterius vero Octuaginta in Specie Tymphonum tum provisionum ab eisdem Summis provenientium nec non Pœnarum in Sublationem Processus sententiandarum Sub Pœna Banitionis ~~per~~ permittitur Condemnatio, quæ decernitur &c: Addit &c: et remittit &c: Cætera in Producto.

Publicavit Mtis Judlis.

× Inter Gnosos Albertum et Franciscam de Trzcinskie Conjuges Stempczynskie actt per [illegible]em Gnosum Maritum Suo ac Contis Suæ Nne prtr. Gnosum Michaelem Sulkowski Citt per Gnosum Michaelem Stembocki. Judicium Officij Crem Capitt Prædecen Controversijs Partium pro et Consilatis exauditis. Quoniam Causa præsens respectu attentatarum violentiarum et Læsionum Suo in Judicio promovetur, quæ sine legali probatione decidi valet. Proinde Judicium necessariam esse inquisitionem adinvenit. Decernendo. Quatenus Partes Utræque eandem Inquisitionem ad contenta Termini Partis actoreæ et Maonum Partium Utrarumque in proxima

ma Judiciorum Suorum Cadentia educant et expe
diant. Et Conservatur Terminus.

× Inter Gnosum Andream Kublicki actt prtr, Magnicum
Josephum Korzbok Łacki Citt prtr, Judicium Officij Cren
Capitt Praedecen Controversijs Partium pro et Contra
illatis exauditis. Quoniam Gnus Kublicki pro Extradi
tione Equi Infidelis Judaei Hersz Crimine furti Incu
sati ante hac in villa Broniszew Magnici Łacki
haereditaria arendatoris proprij Magnicum Łacki
Suum ad Judicium Convenit. Proinde (affectante
id Parte Citata) Teneri Partem Actoream docere Eiae
Parti Citatae de Competentia Actoratus et Actionis
Suae, et quoniam ad praesens non docet, Proinde
Eadem Pars Citata libera a Termino pronuntiat.

× Inter Honestam Annam Virginem Magnicae de Jarno
wskie Dambska Subdapiferae Covalien Ancillam, in assistentia
Magni Xaverij Dambski Subdapiferi Covalien agentem Actricem
~~[illegible]~~ personaliter, Magnicos Onuphrium et Hele
nam de Kozniechie Szamowskie Pocillatoriae Ordinen
Conjuges Cittos per Gnosum Antonium Koth Kozniecki ~~[illegible]~~
Judicium Officij Cren Capitt Praedecen Controversijs Parti
um pro et Contra illatis exauditis. Quoniam Honesta
Anna inante in Servitijs Magnicorum Szamowskich exi
stens ad praesens autem post Suscepta apud Magnos
Dambskie Servitia haecce exercens, Magnicos Szamowskie
non modo pro exolutione deservitae mercedis, verum
et restitutione rerum Eiae Honestae ancillae intercepta
rum, praevio Super non deteriorationem earundem praestan
do Juramento Suum ad Judicium Convenit, exindeque Suffi
cientiorem a Magnicis Szamowskie Conjugibus Inscribendae
Comparitionem urget, Proinde uti in Causa persona
litatem Requirente teneri Magnicos Szamowskie Conju
ges Sufficientius inscribere Comparitionem Censet. Et
quoniam Jidem Magni Szamowscy Sufficientius hancce
× idque instantanee ×

Comparitionem

Comparitionem non inscribunt, imo se Contumacialiter
sistunt, Proinde super Eisdem in Lucro tam Solutio
nis deservitæ mercedis quam Restitutionis Rerum
actrici detentarum, bonificationisq deterationis ea
rundem permittit, Condemnatis idq sub Pœna Ba
nitionis quæ decernit, ac: Addit, ac: et Remittit, ac:
Cætera in producto.

Publicavit Mlis Judlis

+ Inter Gnum Antonium Gostynski actt prtr, Magnicos Jo-
sephum Jarnowski Ensiferum Crusicien Patruum
et Tutorem Constantiam Petronellam et Apolloni
am Filiastram Jarnowskie ott Magnici Vincentij Jar
nowski Filias Minorennes Citatas, per Gm Dominicum
Korniecki. Judicium officij Crcz Capitt Prædecen Contro
versijs Partium pro et Con Matis exauditis. Quoniam
Gnoms Gostynski pro Solutione Quotæ Quinq aureorum
hungaricalium acsi ott Magco Vincentio Jarnowski Concre
ditæ Contra Successores Ejusd ott Mgci Vincentij Jano
wski agit, Proinde Judicium decernit. Quatenus præmis
sam quotam quinque aureorum hungaricali, a Successo-
ribus dicti ott Magci Vincentij Jarnowski prætensam
Juramento evincat, idq instantane, Et additur Mlis
Judlis ad pronuntiand eand Juramenti Rotham quod
Juramentum Siquid Super Realitatem debitæ ~~Sibi~~
Sibi Suprascriptæ quotæ quinq aureorum hungari
calium observata debita præstandorum Juramentorum
Solennitate præstitit. Proinde Judicium decernit.
Quatenus supradicti Magnici Jarnowskie Citti toties
expressam quotam quinq aureorum hung in et p
Tra Secunda pt Tum Sanctorum Trium Regum in
anno Deo dante futuro 1790 Ipso proxime ventura
coram officio et actis præsen sub Pœna Banitionis
in Casu Contraventionis Circa manifestationem fa
ciendam

ciendam publicanda Eidem Gnoso Gostynski Solvat
et realiter enumeret Luita Pœna trium marcarum
Polon Parti actt in Termino et Sub Rigore supra
expressis Judicio vero suo totidem in instanti sub Soli
to Rigore ex Regro Pœnalium extendendo per Par-
tem Citt Solvenda.

+ Inter Magnicum Josephum Łachi venatoriæ Coscianen
actt et Citt pctr. Gnum Andream Kublicki Citt et actt
personaliter Judicium officij Cren Capit Prædecen
Controversijs Partium pro et Contra ex combinatis
actoratibus suum ad Judicium illatis exauditis. Quo
niam Gnus Kublicki ex Interesse Magnici Łachi Quo
tam Sexaginta Floren Polon a Magnico Petro ~~Kublicki~~
Pinonski Pincerna Parnavien levasse, iam autem quotam alte
ram Duodecem Floren Polon pro divendito Magnici
Łachi Prato percepisse fatetur. ex eademq quota Septu
aginta duos Floren Polon efficienti quotam viginti
Quatuor Flore Polon pro coemptione Straminis ad corrigenda
in Bonis Broniszewo ædificiorum Tecta necessarij erro
gasse allegat, nonnisiq quotam Quadraginta octo Flor
Polon circa se remansisse subinfert ~~et allegat~~. Magus
autem Łachi huicce allegationi non inficiatur imo
eandem acceptat. Proinde Judicium decernit. Qua
tenus Quotam eand Quadraginta octo Floren Polon Super
restantem memoratus Gnosus Kublicki supradicto Ma
gnico Łachi in et pro Fra Secunda post Festum Sancto-
rum Trium Regum in anno proxime venturo 1790mo
Incidenti Coram officio et actis præsen sub Pœna Banitio
nis in Casu Contraventionis circa manifestationem faci
endam publicanda Solvat et realiter restituat. Luita
Pœna trium marcarum Polon Parti actoreæ in Termino
et Sub Rigore supra expressis Judicio vero suo toti in
instanti sub distincta pœna Bannis ex Regro Pœnali

um

um publicanda per Partem Citatam Solvenda.

+ Inter Magnificum Josephum Casimirum bini Nominis Adamowski actt prtr, Gm Cajetanum Stubicki citt prtr. Judicium Officij Crez Capitt Praedecez Controversijs Partium pro et Conillatis exauditis. Quoniam Gsus Adamowski Gsum Stubicki respectu Susceptionis ad Servitia Honesti Lucae Szymanski, exindeq variorum Damnorum Eiusdem Gnozo Adamowski Causationis Suum ad Judicium Convenit. Proinde Judicium necessariam esse hac in Causa educendam Inquisitionem adinvenit, decernendo. Quatenus Partes praemissae utraq hancce Inquisitionem per Testes fide dignos et Reigestae bene gnaros in proxima Judiciorum Suorum Cadentia educant et expediant. Et Conservatur Terminus.

× Inter Gnosos Antonium et Magdalenam de Wyczanowskie Invicem Conjuges Rokickie actt per Gm Maritum Suo et Contis Suae Nne prtr. Gnosum Michaelem Sulkowski Cittum per Gm Michaelem Stembocki. Judicium Officij Crez Capitt Praedecez Controversijs Partium pro et Contra illatis exauditis. Quoniam Causa praesenz respectu Violentiarum laesionum et aliarum Circumstantiarum probatione egentium inter Partes modernas vertitz proinde Judicium decernit. Quatenus Partes Eadem et quidem Actorea objecta probando Citata vero Innocentiam Sui emundando, ad Contenta Termini Partis actoreae, et Manifestationum Partium utrarumq in proxima Judiciorum Suorum Cadentia Inquisitionem educant et expediant, Et Conservatur Terminus.

+ Inter Gm Joannem Dzierzecki actt et Citt prtr, Gsum Josephum Casimirum Adamowski ~~Cittum prtr~~ tum Honestum Basilium Grykowski Cittos et actt per Cunae bini Nominis

Gnosum

Gnosum Adamowski Suo et Honesti Grykowski No-
mine pctr. Judicium Officij Crcz Capitt Praedecen Contro
versijs Partium pro et Contra illatis exauditis, Quo-
niam Causa praesens respectu violentiarum mu
tuo et ab invicem sibi objectarum, Suo in Judicio
promovetur, proinde Judicium Combinatis Parti
um actoratibus et reatibus. Decernit. Quatenus
Partes Eaedem ad Contenta Terminorum et manife
stationum Suarum in proxima Judiciorum praesen
cadentia Inquisitionem educant et expediant.
Et Conservatur Terminus.

+ Inter Illrem Magnicum Xaverium Dambski Sae
Rae mattis Succamerarium, Brum Zieleniewa
Haeredem tum Gnosum Josephum Casimirum
bini Nominis Adamowski Eorundem Brum Pos-
sessorem actt, per Eunae Gnosum Adamowski Suo
et Illris Magnici Dambski Nomine pctr. Gnosum
Cajetanum Stubicki Citt pctr. Judicium Officij
Crcz Capitt Praedecen Controversijs Partium pro
et Contra illatis exauditis. Quoniam Pars actt
respectu Coarationis valli granicialis Bona Ziele-
niewo a Bonis Lakno distinguentis aliorumq da-
mnorum Causationis, Contra Partem Citatam agit.
Proinde Judicium in ordine resolutionis praemissor
necessariam esse Condescensionem Judicij Sui Unius
absentia non obstante Sive Gnosi Burgrabij aut Com
missarij Jurati Loci praesentis mutuo Partium Sum
ptu in et pro Tra Secunda post Dominicam Remi
niscere Quadragesimalem in anno DEO dante fu
turo millesimo Septingentesimo Nonagesimo

ventura

ventura conducendi et impetrandi adinvenit, Quod Ju
cium sive unus magnicus Judex vel Notarius sit
Burgrabius aut Commissarius Juratus Causam prae
sentem adhitis solennitus in talibus # circumstantij
adhiberi solitis ad contenta termini Partis actoreae
et manifestationum Partium utrarumq disjudica
bit Inquisitiones expediet, Juramenta ubi necessa
ria erunt excipiet, bonificationem Causatorum
damnorum si Juste debebitur injunget, Poenas sup
Quo et pro quo necesse erit irrogabit, Terminos prae
figet, Rigores annectet, ac totam eandem Causam
nihil intactum et irrosutum relinquendo pro Ju
sto et aequo decidet, et moderabitur. Cujus decisioni
Partes praemissae parere et acquiescere sub Poena
Banitionis illo in termino et coram officio Conde
scensuro super Parte contraveniente publicanda
debebunt, ac tenebuntur. Luita Poena trium mar
carum Polon Lucti per Partem compensanda ~~[illegible]~~ Judicio
vero suo totiae per utramq Partem in instanti sub
solito Rigore ex Regro Poenalium extendendo solven
da. Pro quo Condescensionis termino Partes quos ne
gotium exigent. adicitent. ~~adicitent~~, adcitati sub li
mili quo supra Rigore compareant et Judicatum
Patiantur Decreti praesentis Robore. # ante omnia
ad revisionem loci, in quo Coaratio valli acci grani
cialis objicitur se conferet, qua peracta #

\+ Inter Gnosum Josephum Casimirum bini Nominis Ada
mouski dominum, tum Honestum Basilium Gryko
uski administratorem actores, per Sunde Gnum Ada
mouski, suo et Honesti Grykowski Nne prtr. Gnum
Cajetanum Stubicki Cittum prtr. Judicium Officij

Cron Capitt

Cron Capitt Praedecen Controversijs Partium pro et Con:
tra illatis exauditis. Quoniam Causa praesens respe
ctu Concussionum, et aliarum peractarum violen
tiarum Suo in Judicio vertitur, quae sine Inquisi:
tione decidi nequit. Proinde Judicium decernit.
Quatenus Partes praemissae eandem Inquisitionem
ad Contenta Termini Partis actt, et Manifestatio
num Partium Utrarumq in proxima Judiciorum Suo
rum Cadentia educant et expediant. Et Conservatur
Terminus.

+ Inter Illustrem Magnicum Jacobum Sigismundum
bini Nominis a Krethowy Krethowski Capitaneum Prae
decen ordinis Sancti Stanislaj Equitem Dominum
tum Gnum Paulum Stempczynski Brum Kromi
szewice et aliorum copertinen Oeconomum actt
per Gnum Franciscum Grembecki, Gnosos Micha:
elem Sulkowski et Antonium Rohicki citt pstr.
Judicium Officij Cron Capitanealis Praedecen Con
troversijs Partium pro et Con illatis exauditis.
Quoniam Illustris Magnicus Krethowski Capitaneus
Loci praesen Brum Kromiszewice Prosno et aliorum
copertinen Haeres Dominus et Gnosus Paulus Stemp
czynski Eorundem Brum Oeconomus Terminis distin
ctis et quidem primo utrosq Gnosos Sulkowski anteactum
et Rohicki modernum Brum Fajewa Haeredes
respectu perticarum acci granicies obsignantium
Terrae infictionis, altero quoq Ipsummet Gnosum
Rohicki Intuitu prati ad Bona altedicta Prosno
pertinen Confalcastrationis utrisq Jisd Terminis
adacta Officij praesen Die Vigesima Prima Se:

ptembris

ptembris anno praesen per Providum albertum mi
chalski de Chodecz relatis, suum ad Judicium con
viunt, proinde Judicium in ordine discussionis prae
missorum actoratuum utrorumq necessariam
esse Condescensionem Judicij sui unius absentia
non obstante sive Gnosi Burgrabij vel Commissa
rij Jurati mutuo Partium sumptu ad Bona
villae Prosno Impetrandi et Conducendi "ad invenit" Quod Ju
cium sive unus magnicus Judex, sit Notarius,
"Burgrabius" "vel Commissarius Juratus Loci praesen pro Die
anno Deo dante tu
turo millesimo septingentesimo nonagesimo Ipso
ventura Condescensurus ante omnia ad revisio-
nem Locorum in quibus peractae violentiae obji
untur se Conferet, postquam peractam revisi-
nem Inquisitionem expediet Juramenta exci-
piet bonificationem Causatorum damnorum
quanta juste debebit injunget Rigores annectet
Terminos praefiget, ac totam Causam praesen
ad Contenta supra mentionatorum Terminorum
utrorumq et manifestationum Partium ambar
Nihil intactum et irresolutum relinquendo deci
det disjudicabit et moderabit cujus decisioni
Partes praemissae sub Poena Bonitionis in Casu
Contraventionis illo in Termino et Coram Officio
Condescensuro super Parte Contravenien Publi
canda "parere" debebunt ac tenebunt; Quita Poena Tri
um marcarum Polon Parti per Partem compen
da Judicio vero suo totiae in instanti sub solito
Rigore ex Regno Poenalium extendendo per
utramq Partem solvenda. # Poenas super Quo ne
cesse erit irrogabit #

Inter Magnicum Joannem

Inter Magnificum Joannem de Lubranice Dambski
actu per Gnosum Cajetanum Stubicki Inscriptum
Plenipotentem, Magnificos Antonium Dobek et
Martiannam de Dambskie Conjuges Citatos per
Gnosum Dominicum Rozniecki, Gnosos Micha
elem et Joannam de Sulkowskie Conjuges Glem
bockie, tum Magnificos Michaelem Sulkowski
et Josephum Orinski Citatos per Eundem Gnosum
Michaelem Glembocki Suo Consortis et aliorum
Nne potr. Judicium Officij Crem Capitanealis Praede
cen Controversijs Partium exauditis Veneri Magni-
ficos Antonium Dobek et Martiannam de
Dambskie Conjuges Sufficientius inscribere Com
paritionem, censet. Et quoniam non inscribunt
quinimo Contumacialiter se Sistunt. Proinde Ju
dicium Eosdem Magnificos Dobki pro disparenti
bus determinat. Partibus Sufficienter Compa
rentibus inter se experiri mandat. In experimen
to Licet quidem praefati Magnifici Dobki Conju-
ges disparent. Cum enim Magnificus Joannes
Dambski Processum infrascriptum ex mente De
creti Tribunalis Rni Petricoviensis Causam infrascriptam
inter Partes modernas occurrentem pro Resolutio
ne et finali disjudicatione Suum ad judicium
remittentis perductum, ut pote Condemna
tiones trinas, et quidem primam in Fundo
Bonorum Radwanczewo sub tractu Condescensionis
Tra Quinta Postridie Festi Beatissimae Virginis Ma
riae Scapulalis nempe Die Decima Septima mensis Ju
lij anno praeterito 1788vo agitatae In Lucro leva
tionis Summae tantae et talis, quanta et qualis dem
ptis oneribus Parentalibus et Patruelibus ex obliqui

datione

datione elucidandis pro re magnificae Martiannae de
Dambskie Dobkowa in vim dotis provenit, restitu
tionisq Calculi de Bonis Piotrkowsie, per mag
Dobki vigore traditionis possessis, nec non compen
sationis Brum desolationis, ac pacificationis
in omnibus praetensionibus Stundi subsecutam,
ad actaq officij praesen tra secunda post Festum
Sancti Mathaej apli anno eodem per oblatam por
rectam, alteram quoq tra secunda post Festum
Sancti Mathaej apli, nempe die vigesima secun
da mensis Septemptembris anno eodem millesi
mo septingentesimo octuagesimo octavo in Judicijs
officij praesen in Lucro Executionis decreti antearti
Judicij sui aliarumq circumstantiarum in Nego
tio principali superius in priori Lucro descripta
rum, tertiam denique in eisdemmet Judicijs tra se
cunda post Dominicam Laetare Quadragesimalem
scilicet die vigesima tertia mensis Martij anno prae
senti in Lucro alternariae fortis finalis ac indilatae
faciendae Executionis seu Brum traditionis. has
omnes condemnationes ex parte memorati magni
fici Joannis Dambski super magnificis antonio
Dobek et Martianna de Dambskie Conjugibus
quosvis in termino post temerarium eorum a
comparitione Recessum reponit, taliterq eosdem ma
gnificos Dobki Conjuges sufficienter convictos esse
probat, et exinde contumacia illorum non atten
ta, disjudicationem causae praesen efflagitat. Pro
inde Judicium attento eodem Processu altius
exarato plenariam convictionem super magni
ficis Dobki Conjugibus statuenti partibus com
parentibus negotium inducere.

parentibus Negotium Inducere mandat. In Inductione Negotij: Ulterioribus Controversijs suum ad Judicium introductis exauditis. Quoniam anterior Condescio per Decretum altelatius Judicij sui, vi Decreti Tribunatij Rni Petricovien Remissionis, inter Partes suprascriptas ac alios prolatum ad Bona Radwanczewo assignata, ob Contumatiam Magnificorum Dobkow Conjugum plene effectuari non valebat. Proinde Judicium in ordine effectuationis Regulae odem anteriori Decreto Judicij sui, Fra Secunda ante Festum Nativitatis Sancti Joannis Baptistae idest Die Decima Nona mensis Junij anno millesimo Septingentesimo octuagesimo Sexto, inter Partes praemissas ac alios prolato praescriptae, necessariam esse denuo Condescensionem Judicij sui unius absentia non obstante mutuo Partium sumptu ad Bona Radwanczewo pro Fra Secunda post Dominicam Invocavit Quadragesimalem anno proxime venturo millesimo Septingentesimo Nonagesimo Incidenti, Conducendi, et Impetrandi, adinvenit. Quod Judicium Unius absentia non obstante, effectuando anterius Decretum Judicij sui, supra de actu expressum, onera in Substantia olim Magnificorum Antonij et Michaelis Dambskich se se extendentia, cognita, et resolula prius legalitate eorundem liquidabit, eademq ex massa Substantiae Dambsciana iam per Judicium suum in anteriori Termino Constituta, excludet, quibus exclusis, ac detruncatis, Dotem Competentem pro Re Magnificae Martiannae de Dambskie, Magnici Joannis Dambski Sororis, iam autem Magnici Antonij Dobek Consortis, tum Successorum olim Magnicae Hedvigis de Dambskie olim

Magnifici

Magnici Jacobi Sulkowski Consortis, ex Super restanti munda
Substantia assignabit, Calculum de possessis Bonis excipiet,
et ex eo evenientem Summam per Quem et Cui debe
bitur Solvendam demandabit, Inquisitionem pro exi-
gentia Negotij expediet, Juramenta a Quo necesse erit
excipiet, Documenta quaeris tum Decreta ac Processus
Cognoscet et Resolvet, Terminos Solutioni et Satisfactio
ni praefiget, Rigores annectet, et Nihil intactum ac ir-
resolutum reliquendo, totam et integram Causam inter
Partes modernas occurrentem pro iusto et aequo decidet
disjudicabit, ac moderabitur, Decretumq anterius Judicij
Sui Supra de actu expressum in toto exequetur, Cujus
Decisioni Partes praemissae # et adcitandi Sub Poena
Banitionis illo in Termino et Coram Suo Judicio Conde-
scensionali Super Parte Contraveniente publicanda
parere et acquiescere debebunt ac tenebuntur. Licita
Poena Quatuordecem Marcarum Polon Parti per Partem
Compensanda, Judicio vero suo per medium Sub Solito
Rigore ex Regro Poenalium extendendo in instanti Sol-
venda, Pro quo Condescensionis Termino Partes quos
voluerint adcitent, adcitati Compareant et Judica
tum Sub Rigore Superius apposito patiantur. Decre
ti praesen Robore. # non attenta Cujusvis Partis
Contumacia #

Joannes de Wardezyn Wardezki Nott Crz Praedec

[illegible]

Actum in Castro Praedicen. in Juditijs Causar. seu Terminis Querellar. ~~[illegible]~~ Feria Secunda post Dni Letare Quadlem. pxa. vidlt Die 15 Mensis Martij Ao. Dni 1790. Per Mgcos Danielem Pruss in Stubice Stubicki Podcillatorem Covalien. in Locum Mgci Michaelis in Kutczew Kutczewski Dapiferi Districtus Vice Capitt. et Judicis Praedicen. assumptum Vice Capitaneum tum Joannem in Wardzyn Wardzski Notarium Cien. Praedicen. Celebratis et Expeditis

Praesentia

Juramentum Mgci Stubicki

Coram Illmo Mgco Jacobo Sigismundo Bini Mnis a Szrethowy Krethowski Loci praesen. Capneo Ordinis S. Stanislai Equite Mgcus Daniel Pruss in Stubice Stubicki Podcillator Covalien. Vice Capitaneus Subdelegatus Loci praesen. Juramentum sup. hocce Ofcm Vice Capitaneatus Subdelegatiale pronuntiante Sibi Suprascripto Illmo Mgco Capitaneo Observata Debita praestandor. Juramentor. Solennitate ad Imaginem Crucifixi Dni JESU Christi Rotha Sequenti Ego Daniel Juro Deo Omnipotenti in Trinitate Uno Quia Juste secundum Deum Jus Scriptum aequitatem et Partium Controversias Judicabo Recognitiones Suscipiam Diviti et Pauperi Amici et Inimici Civis et Peregrini Discrimine Sublato et neq. favorem neq. Praemium neq. Poenas mihi propositas Curabo sed in Judicando Solum Deum Jus Scriptum et Equitatem Partium Controversias et Rnitiones in hisq. Omnibus Conscientiae meae Judicium Sequar et Audiam Aliaq. Negotia mihi incumbentia fideliter pro Posse meo faciam Sic me Deus adjuvet et haec Sancta Crux Christi praestitit et in effectu Juravit

Inter Mgnum Michaelem Lalewski in Exercitu Pnm Colonellum Ctis p Dm Ignatium Uiasdowski Illrem meum Jacobum Zigismundum Krzkowski Luci prese Capneum Ordinis S. Stanislai Equitem Ctis et Cor. Mattm Suralowski Ctis pdict Mgnum Maximilianum Strunum Comitem in Mayslawy Suralowski Calnum Ptoare Ordinis Pnm Equitem Ctis p Dm Mathiam Uiasdowski, Judicem Curiæ Ptuæ et quond Mgnum Lukowski Cor. Illtrem Krzkowski p Solutione Portionis ex Bonis Kamienna Jalowa Mstwo Rzyszki et Bogolomja una cum Procisione p Capitale Mgnæ Ludovicæ de Sowalesse Mgnæ Josephi Karwat Assessoris Michalowicz Cntis generosum et Conversio Illris mei Krzkowski Illm Mgnum Suralowski p Diversenda Mgnæ Mæ Lalewski Pistensiensis per Contractum vpu alterius expunctis Pnm Resignationis Confectum Acta nexu Cautæ Eius Contractus Evictionis repulsione, cum ad Judm Edias Decidendo Controversias Data Ptuæ Præditis, Deveniam Judicia ex Documentis constat, Mattm Simonem Przepiorski cum Martianna Osiecka Pistensem Rndm Mathiam Canum Vladislaviens. tamq Stanislaum Vexillifer Ploens Joannem in Piritate Dumbrowicz, Quinquindim 2bam pmo Mgnæ Valentini Wenda Pincerne Dobrzelinens, a quibus Pistensem Rndm Ignatium Canum Ploens et Josepham Mgnæ Karski Cantum pacifice, Diua ex Eadem Mgnæ Josepha Karska Xaverium et Michaelem pgenitos esse, 2do Mgnæ Joanna Rokitnicka Palini Rypinens Cantum Filios Tres scilicet Casimir Sdl Rlis Mtis Secret. Stanislaum Tribunum Sieradz. atq Josephum primatem, tum Victoriam item Barbam primi Mgnæ Alberthi Sowalski, 2di imposit voti Mgnæ Alberthi Dobrski Cantum, p fide fasse, hanemq Mgnam Victoriam de Przepierski, ma primo connubio Thoro, Mgnus Stanislaum Florianum Gini Mtis, et Ludovicam Mgnæ Josephi Karwat Cantem, in Secundo autem voto, Mgnus Stephanum, Hippolitum, et Bogumilum Dn Franciscj Mackowski Cantem Dobrski, in Lucem p dixisse, Decedente autem Pistensi fatis Mgnæ Joanna Przepierska, Sabbatariaq Ejus in Bonis Stopes, Scilicet Sumens et Dl Mgnis Conjugibus primo Wendowa imposit Rokitnicka, tum Victoria primo Sowalska Secundo Dobrska, duo ibus tam in se quam Ejus et Mgnæ Joannis Przepierski Genitis Przepierski, Gaudentes Cadenti, Illrem Mgnum Franciscum Rokitnicki Calnum Rypinens, et Conjugem Dim. de Przepierski Congesq tum Casimir Sacræ Rlis Mtis, Stanislaum Tribunum Sieradz. et Josephum Palinis Rypinens Filios Rokitnicki, nec non Joannam Wenda, nec et Mgnæ Xaverij, et Michaelis Karskich Minorennium,

atq; Ludovico D. Kowalskie m Josepti Karwat Apseris michalowicz Cantes,
Hippolyti Stephani, et Bogumilli Mri Francisci Markiewicz Comitis Dobrskich,
Mri agentes, cum Illmo Mgco Maximiliano Brunone Comite in Mayerburg Swiatowski
Calvo Plocz Ordinum Rmi Equite, in Rokitnicke Die 10 Mensis Octobris 1701. Ao Dom.
lo, ad Contractum rpti Resignationis Rmi Kamienny Zalesia Bloma Wsiowa Stryjs
ki et Bogolomja iniisse, Pactumq; finisse Rmi in Summa Centum milliu
sp Constituisse, Et que Onera sup finitis Bonis hereditis Demendo, restantem
Summam, quanta altra Onera poterint, Illrem meum Swiatowski Exec Suum
bus Prerogativis Solutur se se Obstrinxisse, Subsequentiq; tempore, Mgcos Hippo
litum Dobrskie et Franciscum Markiewicz, seu atq; Mgcum Bogumillum de Dobrskie
Comitis suos Mri agentes ab una, tum Eumd Meum Swiatowski, et Distincta
Pacta ad meundum Contractum rpti Medietatis finitor Rmi p Capite et Mgcum
Victorium de Przepuszcze ultimo Dobrskie Devolute, et Sa Quinquagmta
milliu Symphonum Die 9 Mensis Januarij 1702. Ao Confectis, Eademq; Pacta
Meum Stanislaum Florianum Cini mis Kowalskie Per Scriptum Manuale
in finitis Pactis Sub Die 10 Mensis et Anni Currentis Radicatum, manutenendas
se asseruasse, ad Istamq; Cosdem Mgcos Hippolitum Dobrskie Franciscum Markiewicz
et Stanislaum Kowalskie, Scripto Suo in Mayerburg die 2da Aprilis Eodem
Ao Exhibito, Meum Swiatowski de Summa Duum milliu fl, et sex Sa
Quinquagmta milliu Symphonum fl Ad Medietatem Illrem Victorium Kamienny Cgm
Altinen, Subalternis Pactis Conventa pullulanti acquitasse, et non nisi Exolutis
sum Portionem, quanta altra Onera poterint, de Suis Praefodisse, nexusq;
finitas Transactionem, Illrem meum Swiatowski post Subsecutam circa Dtam
Compromissionalem Rmi Exec Suum Prerogativas ab una, tum Mgcos Andream
Kiethowskie Capell Ovatine Josephum Olmerium Decani Rmi, et Ignatium
Jac Laniciene Byspensne Ad abaltera, in Kamienna Die 1ma Augusti
1702. Ao platum, Actaq; Cracz Plocz Die 20 Mensis et Anni Codem Oblatorias
Onera sup Exis Bonis Hereditum Obliquidationem, Portiones tam Mgci
Francisci Markiewicz jus Cessum a Mgco Stephano Dobrskie habendi, quam et
Mgcum Bogumillum de Dobrskie Ejusq; Mgci Franciscum Markiewicz Comitis, Quiq; Eor,
Summam Quatuor milliu Trecenti Viginti Octo fl grossor Sexaginta Denor

Quinque Dos, ex qua Summa [illegible] Dictus Stolarski Dator Pñs Kamienny cum Adiunctis Compalata Evenerit, in quibus non nisi Quanto quodlibet Caput ex ad Mgcia Victoria de Przepuszkie primo Kowalskie impost Dobrska, Judeis, Demptis Omnibus Bona Data Gravantibus Conventis, absentibus Distinctis Quantitatibus Coram Acto Curiae Ploscensi die 23 mensis Junii 1785to Ao Subscriptis Exhibitis, non minus Portionem pro Mgco Ludovico de Kowalskie Mgci Josephi Karwat Consortis provenientem, adeoque non pacificatam manifeste, Exinde Eandem Mgcam Karwatowa quibusdam sui Portionem ex Bonis Kamienna et Wrotowo cum Adnexis emicantem, in Personam Mgci Stanislai Floriani Binis Mnis Karwat Filii sui Acto Tenuta Dobrinensi in Kypin Die 7 mensis Julii Eodem Ao 1785 Transfundisse, Subsequentique tempore, hancemet meam Karwat quibusdam Portionem a matre Sui acquisitam, Coram Acto Curiae Dobrinensi die 26 mensis Julii 1786 Ao pro Mgco Ludovico Piotrowski Demisisse, Eandemque Cessionem actuali realitatem meam Karwatowa jam in Vitali Statu extantem, Scripto Reversali in Assistentia superius fati Mgci Stanislai Karwat Filii sui in Data Die 4ta mensis Martii 1788 Ao Datato Corroborasse, Juxta quorum meum Michaelem Lukowski a Mgco Piotrowski Coram Acto Curiae Dobrinensi Die 5 mensis Julii Eodem Ao Ludovicae, cujus Cessionem Lukowski Mgcus Kiedrowski Filii Sui pro re Capitis, qua Dictus Pñs moderno Horedi p Duorum de Solutione Summae tanto et talis quanta ex Obliquidatione pro Mgco Ludovico de Kowalskie Karwatowa provenit reconventionalitatisque Mgcum Karwatowski Coram Meum Juratowski pro Subsequenda Omnis quorum Cautio Circa Contractus Reinaldinos fundum ad id Pacificandum in quibus Bono nis non relinquentes Evictionis, Refusione, Actoratus formasse, Quapter Signis Protocolli mediatis reunitis Pñs Kamienny Zalesia Stroma Wsiowa Stryzbow et Bogolomzi in Summa Quinquaginta Milleum in Lymphosis pariter Rubatensis 1782. Ao Confectis, ut Scriptum Reversale a Mgco Dobrskie Machinskie et Kowalskie in rem Mei Juratowski Exhibitum, ad Summam Quinquaginta Milleum pro Duorum adesse Compensetur, Illisq meus Juratowski, pro Subsecuta Obliquidatione Omnes, Mgcis Machinskiis Conjugibus, bina Capita Suum et ad Mgcia Victo

ria De Przepierwlie ultimo Dobrsław Jadentium Reputandibus, Quig Eccl Summam Quatuor Millium Trecentor Viginti Octo flo Prosper Rdum Denariorum Quinque Pol Exoloisse Dignoscit, Dictoq non nisi p[re] Mgnif Karwalowa in Simili Quanto Juenien, ad meum Lukowskii per transfuso nes Deventa, Adveq non Ratificata esse Dalpatur, Decreto Judm Sen tentiali ac Decreti, Quatinus Illris meis Kuchowskii Loci ejusq Capituli qua Resultaneus Pm Gnisper Kamienny Wschowa cum Ediorq Hered, eman dando Sibi Possessionem Ead Pm, Summam altius expentam Quatuor Millium Trecentor Viginti Octo flo Prosper Rdum et Denariorum Quinque Pol, una cum Provisionq ab Ead Summa Roveniq a Festo Natis Sancti Joan nis Baptae Anni 1702di ad Simile Fm Natis S Joannis Baptae immi nens per Quinque a Cento numerandis, Mgno Michaeli Lukowskii Sive Eccl Ipsi Plenti in ed p Vigilia Festi Natis Sancti Joannis Baptae in Aspero venturis Coram Officio Acti ejusq Sub Pena Excommunicationis ullo in Termo ex Coram Eccl Officio in Casu Contraventionis circa Massonem faciendam Publican Da Solvat et realiter Enumerat, Quia Pena Trium Marcar Pol in Ecclie Termo et Rigore quo Supra Eccl Mgno Lukowskii Judicio vo suo toties Sub Solito Rigore ex Regio Panalium Extendendo Solvenda, Quo in Termo et Coram Eccl Acti Illris meis Kuchowskii nunc Caulis per Contractus Rii gnatorios Exactionis Summam Quatuor Millium Trecentor Vigin te Octo flo Prosper Rdum et Denariorum Quinque Pol una cum suprascriptis Provi sionibus ad Pena Quinq Illris Mgno Kuchowskii Sub Simili ut Supra Rigore Restituad Decreti ejusq Robore

---

Extractum Juram Snow Mathaei Wardowski in Locum Mgni Joannis in Wandrzyn Wandrzki Loci ejusq Notarii assumpti Subdelegati

Inter Mgnum Joannem in Wandrzyn Wandrzke Notarium Loci ejusq Acti pmti Mgnos Eleonoram de Kuchowskie ol Mgni Ignatii Zakrzewski Emissi Predictq Contem Pm Um Matrem tum Josephum Antoninam et Angellam Filios et Filias Zakrzewskie minorennes, Acti per Dm Franciscum Szembeki, Illrem Mgnos Ludovi cum Zakrzewski Venalis Predictq ex Dalni Juniorale ad Civile Exercitualem Com missionalem Actorem Commissarium Minorennium Zakrzewskich Datorum pe

Josephum Valentinum Cini Mis Kamberskie supranõe Mgri Jakszewicz
Rē Vidue Parentem Adiit p Joannem Kamberskie suū atq Jmiī Jakszewicz
Jnī pltē Judm Ordinem Partis Actr suum ad Judm Edite Deducendo Contro
versijs Partium Exauditis Adhaerendo Decreto Judicij sui Die 10 Mensis Junij
1787 Aō Jnī Meum Joannem Wardzki Loci ptens Notarium ab una et
al Mgrum Ignatium Jakszewicz Emisser Presentis Rē ab altera Emanato Solu
tionem Summae Centum Octoaginta Florenorum Aur hung Scripti Manuali
Die 19. Maij Aō 1786. in Majolino Exhibiti Actis ptens Die 20 Mensis et Anni
Quo Obligatus assecurato p se altius recepit Mgri Wardzki p superius expan
dum et Manum Jakszewicz p stipulandam Demandanti Decerni, Qualenus Mgra
Eleonora de Kamberskie Emtis et Mgri Jakszewicz Conors Rē Oē qua Rēm
Mate et Emtis Mgri Jakszewicz Derelicten Dnā Advocatialiter Emandan
Do Sibi Possessionem Ejusq Rēm Summam p Jstam Centum Octoaginta Florenos
Aureos hung Decreto memoratā adjudicatam una cum Provisionibus ab
Eaq Summa prout ab Actu Contraventionis quo Decreto mentis Lapsis
per Septem a Cond numerandis tum Poenā Lucrā Jnum marcar Pōd Dō
Ejusq interponendo med p Vigilia Festi Nativitatis Sancti Joannis Baptistae in
Aō ptens venturo tibi Dato Mgro Joanni Wardzki suo Emti Spōndē
nipotenti Jpsam Offre et Actis ptens sub Poena Bannitionis ille in Jpsius
in Casu Contraventionis Circa Massam faciendam Publicanda Solvat
et realiter Enumerat Lucrā Poenā Jnum marcar Pōd Partibus per
Plenā Cattam in Jpsius et Regni quibus Supra Judicio vo suo tibi in
dicti sub Libris Regni et Regio Panalium relinquendo Solvenda
Decreti ptens Robore et una cum Poena Lucrā Jnum marcar Pōd
Matheus Wiazdowski Nōt Subdelegatus Ceteris Presentibus

Inter magnificum Casimirum Radliczki ad Radliczki personaliter, Illustrem Magnum Casimirum Zakrzewski Judicem Terrae Brestensis Cujaviae Ordinis Sancti Stanislai Equitem Citt pro Tribunali Magistratum ejusdem deductis adstantem per suum Tribunicum Szemkiel Magnificum Josephum Zaleski Citt et Consulem Wiazdowski Actuarium Judiciorum Officij hujus Capitt Castrensis Causarum pro et Contradictis exauditis Juxtam Leges principaliter secundum Agentes nempe Magnificum Casimirum Radliczki et Illustrem Magnificum Zakrzewski Judicem Terrae Brestensis Cujaviae amicabi

liter

84

Wielmożny Jmć Pan Kazimierz Szadolwski Ziemski a Jmć Pan Kazimierz Zakrzewski Sędzia Ziemski Brzeski Kujawski Orderu Sgo Stanisława Kawaler z drugiey strony takowe między sobą sprzeczności trwoląc a żadnym sposobem wzruszyć się nie mogąc stanowią ugodę w następujących wyrażach iż rzeczone Strony mając zamiar prawne z sobą tak Jw. Zakrzewski względnie Summy 1500 złp wraz z prowizyami y procesem sądowym przeciwko już Delatami przez Stan Ziemski Brzeski Kujawski ney do Wgo Szadolwskiego idące y wzięty Szadolwski dosyć Sędziemu względnie wypłacenia tyże Summy rożnemi zarzuty y sposoby a niemniey potrzebnych do wyrabiania na Szlachcie Jw. Sędziego Dzbow oraz y innych pretensyi w bliższych unikaiąc też Strony niemiłych zaszłości y dalszey prześciągnienia Nayprzód Jw. Zakrzewski znaiąc się być zadłużonym tak w Summie Originalney iako w prowizyach y procesie na tymże Wm Szadolwskiem otrzymanych z uczynionych sobą między obrachunków za które zaś swoie Wgo Szadolwskiego żąda nadgrodzenia pozwolicy więc Jw. Sędzia Ziemski Brzeski Kujawski prawnie zawarcia dobrowolney ugody na Summę 700 złotych polskich pożądanej z wspomnionym W. Szadolwskim uczynił umowę y ugodę w następujących punktach. Na zapłacenie na zajęcie po Św Janie Chrzcicielu w Roku teraźniejszym przypadaiący niezawodnie zaczęta Proces wszelki Strony obydwie nawzaiem do tego otrzymany momentu oraz pretensye wszelkie do siebie maią ne nisczą y umarzaią oraz znikaią się uwalniaią że zostaią Proces na Jmć Pana Suborodzkiem od Jgo Zakrzewskiego za otrzymaną kwotę 304 złp gr 24 wynoszący Szadolwski żadney nieczyni bonifikacyi przeto wolne dochodzenie y odzyskanie onego kapitału y dla tego wypadać będzie ostrzega się Strony obydwie otrzymać winne złożoną pod ostrożną prawa 1768 Rku y Onąż pod sturzdzenie Sądowi Grodzkiemu podaią podpisami Rąk własnych Znacznemi Działo się w Przedczu Dnia 15go Marca 1790 Roku Strony y Procesem Zwinkowany

Kazy Szadolwski ręka

Kaz Zakrzewski ręka

liter inter se Composuerunt, et eo in puncto Complanationem in papiro a Thesauro Regni in quota unius Grossi argentei Conscripserunt, eandemq manibus suis subscriptam Judicio suo ad Corroborandum porrexerunt, Ideo Judicium approbata in omni puncto eadem Complanatione, Sententiat ac decernit. Quatenus memoratus Illustris Magnicus Casimirus Zakrzewski Judex Terris Brestensis Cujaviae Summam Septingentorum Florenorum Polonicorum et pro Crastino Festi Nativitatis Sancti Joannis Baptistae in anno praesenti proxime venturo Coram Officio et actis praesentibus sub Poena Banitionis in Casu Contraventionis circa manifestationem faciendae publicanda Magnico Casimiro Szadokierski exolvat. Processum vero tam ex parte Illmi Magnici Zakrzewski super Magnico Szadokierski, quam e Converso ex parte Magnici Szadokierski super Illmi Magnico Zakrzewski perductum ac quovis in Judicio ad usq obtentum, tum alias quasvis praetensiones undecunq emergentes ab invicem habitas idq insistendo praemissae Complanationi superius de data expressae in toto ac totaliter ~~tollunt cassant et annihilant~~ Judicium tollit cassat et annihilat Decreti praesenti Robore. Signata Confectam, sub tractu Judiciorum praesenti datuatam, tenoris sequentis existentem /: hoc loco inseratur Complanatio suo in originali ad praesens decretum in tuta :/

Inter Magnicum Thomam Dąmbrowski Pincerniae Crusiciensis Parentem, nec non Antonium Franciscam et Justinam Filium et Filias Dąmbrowskie actores per Eundem Magnicum Dąmbrowski Parentem, suo ac Liberorum suorum minorem nomine praetor, Gnosos Jacobum Stemphowski et Fabianum Zakowski Citt per Eundem Gnum Fabianum Zakowski, suo et Gni Stemphowski Nne praetor. Judicium Officij Crenensis Capitt Praedecessoris Controversijs Partium pro et contra Illatis exauditis, amputata dilatione Infirmitatis uti in Causa personalitatem non requirente ex Parte Gnosi Jacobi Stemphowski affectata experiri mandat, In experimento, ulterioribus Controversijs suum ad

Judicium

Judiciam introducti subtollentes. Jaconiem Magnii Dam-
browskie Castellani Cracoviensis Libertatione summa mille
Ducentorum octuaginta flor Renensium Quinque Stibor
Ducum denariorum Quatuor polonicaliter per Spectabilem
Jacobum Kemplowski modo Iste ex substantia Zaborowiana
post ob Spectabilem Brigittam de Zaborowskie Conjugem de-
am levata pervenio in Spectabilem agnetkem Spectabilis Spectabilis
Jacobi Kemplowski cum predicta ob Spectabilem Barbara
Zaborowska progenitam Castellani iam vero Successentibus
Patris Ejusdem et Spectabilis agnetkis Kemplowska ex post
in unicum matrimonij Spectabilis Olechi dispensata ad Spectabilem
cum Josephum Olechi Filium Ejus in puerili etate de-
mortuum devenit ad extremum post Data Ejusdem
ob Spectabilis Josephi Olechi in puerili etate subeundo fa-
bradati Spectabilis antonio Franciscus et Justine Patri et Con-
sibus germanis Dambrowskiis, memorati Magni Thome
Dambrowskii cum Spectabilis anna de Rzeczowskie progeni-
ti Filio et Filiabus, tanquam Spectabilis Spectabilis Mariannis de
Zaborowskie Rzeczowska Neptibus Jure naturali pro-
venienti, Supra scriptum Spectabilem Jacobum Kemplo-
wski Castellani Brum ora Jonego Haeredem premissam
Summam Juxta tenentem, atq Spectabilem Fabianum Zabo-
wski Ejusdem Castellani Coram Suum ad Judicium Conveni
unt Ideo Judicium adhibendo Decreti Judicij Sui Fa
cunda post Festum Sancti andree apli anno proxime
preteriti Inter modernos actores ab una, tam Spectabilis
Hyppolitum Rzeczowski et marianam de Rzeczowskie
skie Conjuges, atq Valentinum Zaborowski parte ab
altera prelati, Summam Supra scriptam memorati
Spectabilis antonio Francisci et Justine Patri et Consibus
germanis Dambrowskiis, Superius expressorum Quod
Thome Dambrowskii et anne Rzeczowska Conjugum Filio
et Filiabus Competere debere adjudicanti. Sententiat ac de-
cernit Quatenus Fidem Spectabilis Jacobus Kemplowski et Fabia
nus Zaborowski actus ad aliquem de se non referendo Sum-
mam Superius expressam mille Ducentorum octuagin
ta flor Renensium Quinq Stiborum Ducum denariorum Qua

tuor polon

tuor polon moneta in Inscrione expressa, in et pro Crastino
Festi Nattis Sancti Joannis Baptistae in anno praesen
proxime venturo coram Officio et actis praesen sub Pae
na Bannis in Casu Contraventionis circa manifesta
tionem faciendam publicanda, idq praevia per Magni
ficum Dambrowski Parentem uti summae pupillari provi
denda Securitate una cum Provisionibus ab ultima
Quietatione retentis per Quinque a Centum ad Terminum
Solutioni praefixum numerandis Eisdem Gnosis Antonio
Franciscae ac Justinae Fratris et Sororibus inter se ger
manis minorennibus Dambrowskim Solvant et reali
ter enumerent, Lucta Poena Trium Marcarum Polon
Parti actoreae in Termino et sub Rigore supraexpres
sis Judicio vero suo totidem in instanti sub solito Rigo
re ex Regro Poenalium extendendo Solvenda.

Inter Magnicum Thomam Dambrowski Pincernidam
Crusicien actt et citt prtr, Gnosum Josephum Markie
wicz citt et actt, per Gnosum Andream Markiewicz
Gnosos Paulum Joannem Agnethem et Antoninam
Fratres et Sorores inter se germanos Raciczkie Citatos
et actores per Gnosum Joannem Raciczki, suo Fratris
ac Sororum suorum Nne prtr, Judicium Officij Crem
Capitt Praedecen Controversijs Partium pro et Conzillatis
exauditis, Combinatis Partium actoratibus et reatibus
decidendo Terminos mutuo et ab invicem per Partes
suprascriptas praesens ad Judicium institutos, Quoni
am Magnicus Dambrowski pro extraditione Laboriosi
Martini ac Si de Bonis Osno Nadolne ejusd Magci Dam
browski Haereditt Subditi seu potius per antecedaneos Su
prascriptorum Brum Osno Nadolne Haeredes, a puerili
aetate alumnati, posteriori vero tempore de Bonis eisdem
Osno Nadolne ad Bona Brzezie modernorum Citatorum
haereditt, ad Commanendum Concessi, Contra Partem Cita
tam suo in Judicio agit, Proinde Judicium suspensa
Resolutione documentorum per Magnicum Dambro
wski

ustu reputarum recepiam esse hac in causa eidem
dam Inquisitionem, adinvenit decernendo Quatenus
Supra facte Littes Actus et quid magnificum Dñum
ustu proprietatem premissi Labonisi Martini seu
Ejus alumnatum probandi, Jam vero Gnõi Mostic
wicz et Rawickie eandem probationem repugnan
do per Litteras fide dignas et Rei gestæ tenõr gnam
in proxima Judiciorum Sessione adductis edocuit
et expediant, et Conservatur Terminus.

Inter Gnõsam Salomeam de Wolskie primi Actr per Jõi Josephi Sie=
rakowski Secundi ad Bens ~~in terminis reassumendi decernendi~~ voti
Gnõsi Valentini Kozubski Consortem Matrem tum Jõu Philip:
pum Sierakowskie Fiscum Actr et Litr per Eand Gnõsam de
Wolskie ad Bens ~~contrarios~~ Kozubska, in Assistentia Gnõsi
Simonis Czerminski Suo et Gnõsi Josephi Sierakowski Filij
sui agentem, partr Gnosam Annam de Sierakowskie Ho=
nesti Michaelis Dalecki Consortem Actr in ~~ejus~~ ejus itidem Gnõsi
Czerminski se sistentem, per Eand Gnosam Salomeam de=
Wolskie ad Bens Kozubska Matrem. Magnicum Thomam
Brzeski Tribunu Cracoviensem Litr et Actr per Gnosum Simo=
nem Czerminski, Jõm Vincentium Rozdzialowski Litr per
Gnosum Joachimum Jarowski, Perillrem adm Rndum Pau=
lum Zabokliçki Canonicum Collegiatæ Lancicien tum Jõm
Paulum, Mariannam, Gnosi Josephi Trzcinski, Claram Gnõsi
Joannis Mrowczynski, Franciscam Jõi Andreæ Klopotowskie
Consortes, seu ~~Gnosiem~~ Conjuges Fratrem et Sorores Germanos
Szepskie Littos et Actr per Eund Jõm Paulum Szepskie Suo
ac aliorum Nomine partr ad objectas Condemnationes Trinas
et quidem primam Fra Secunda Ipso Die Festi Sti Nicolaj
Episcopi videlicet die Sexta Mensis Decembris Anno 1779 ex
parte Generosorum Thomæ Krasnicki, et Antoninæ de Zaiączki
Conjugum, Alteram Die 27 Mensis Septembri Anno 1784
Tertiam die 5ta decembris Anno 1785to ex Parte Gnõsæ An=
toninæ de Zaiączki Krasnicka Relictæ Viduæ Super Ma:
gnifico Thoma Brzeski Tribuno Cracoviensi in Loco Solutio=
nis quotæ Viginti Aureorum Hungaricalium una cum pro=
visionibus obtentas, et publicatas. Teneri Eund Mgum
Brzeski Superscriptæ Gnõsæ Antoninæ de Zaiączki primo
Krasnicka, ad Bens vero Wiardowska docere de loco Standi,
et quoniam non edocet quinimo Moderamini Judicij sui se=
subjicit proinde Solvat Eid Gnõsæ Wiardowska seu Gnõso
~~in~~ in lecto ægritudinis decumbenti. ~~X~~

Ignatio Wiardowski "marito" Obrien in Constitutionem loci Standi
pro qualibet supra adnotata Condemnatione per poenam
duplum Duatuordecim Marcarum Polon. hini et ab Actu
pten Decreti in duabus Septimanis proxime elabend. Sub
poena Bannitionis in casu contraventionis circa Manen.
secundam publicanda Judicijs vero sub Mediatatem Eand.
Marcarum instantis sub distincte Rigore & poena Bannitionis ex Regn.
Prenalium extando enumeret, et habere locum Stand. Eund.
Magnum Brzescki Judicium adinvenit, Suppliantis Com=
paritione Partium adinventa, experiri mandat, In expe=
rimento Controversijs Partium pro et Con. Illatis exauditis.
Quoniam Gnosi Salomea de Wolskie primi Voto Gnosi Josephi
Swiatkowski secundi ad Bens voti Gnosi Valentini Kozubski
Consors Mater tum Philippus Swiatkowski Filius, cum Su=
pra scripto Voto Gnoso Josepho Swiatkowski in primo Thoro
progenitus, mente ante Lationis Decreti Judicij Sui "in" pre=
terita Judiciorum pendentium Cadentia, idest Fra Secunda
post Dominicam Laetare Quadrlem proxima Anno praterito
1789no Perillri Admodum Rendo Zabotkicki Canonico Cuncien.
tum Generosis Paulo, Marianna Gnosi Josephi Szczuc=
ski, Clara Gnosi Antonij Mrowczynski et Francisca Gnosi
Joannis Klopotowski Consortibus Szopskim Documenta
sua communicare cliciuntur, Eisdem quoq Perillri Adm.
Rendo Zabotkicki et Gnosi Szopskim iterata Dilatio com=
municationis Documentorum ad Futura Judicia sua est
Concessa, Ideo Judicium tenori Eodem Perillem Admdm
Rendum Zabotkicki et Gnosos Szopskie satisfacere pre=
fato Decreto inter Supra scriptas partes Fra Secunda post
Dominicam Latare Quadragesimalem Anno praterito 1789
prolato censet, Decernendo quatenus Jd Perillustres Rmus
Zabotkicki et Gnosi Szopscy Documenta sua Gnosi Swiatkow=
skim communicent, idq instantanee. Et Quoniam comma=
nicarunt, proinde super eadem communicationum Jura=
menta Stent, et additur Ministerialis Judicialis Parti
utriq ad pronuntiandam eandem Juramenti Rhotam,
quod Juramentum Siquidem tam Gnosa Salomea de
Wolskie primo Swiatkowska Secundo ex post voto ad Bens
Kozubska, quam Gnosus Paulus Szopski Steterunt, pro=
inde satisfactione Loco impuncto adinventa, post adimple=

Coram Actis Officij Bentis

tam mente antelatiorum Decretorum communicationem Documentorum ex eisdem ab utrinq communicatis Documentis negotium inducere mandat. In Inductione negotij, ulterioribus Controversiis, Suum ad Judicium introductis exauditis. Quoniam Judicio suo Sufficienter deductum est, Olt Gnosos Laurentium Zaboklicki et Ludovicam de Garwaskie, Olt Gnosi Balthasari Rozdziałowski, secundi expost voti Ejusd Olt Gnosi Laurentij Zaboklicki Consortem, alias utrosq Conjuges Zaboklickie, Summam Sexcentorum Floren Polonicalium de manibus Gnosi Josephi Stępczynski, ex Bonis Villae Stabęcin Levatam Gnosis Catharinae Gnosi Laurentij Sierakowski, et Evae Gnosi Benedicti Wisniewski Consortibus Legitt, sororibusq inter eas Germanis Stępczynskim, super Bonis Villae Gole Actis Officij Ben Sabbatho in Crastino Festi Sancti Egidij Abbatis, Anno 1719no Inscripsisse, ab Eadq Gnosa Catharina Gsi Laurentij Sierakowski Consorte, Josephum, iam autem a Gnosa Eva Gnosi Benedicti Wisniewski Conjuge, Franciscum processisse Hos itaq Gnosos Josephum Sierakowski, et Franciscum Wisniewski Fratres Amittales Germanos, Suprascriptae Summae Sexcentorum Florenorum Polonicalium post Matres suas Competitores, Occasione praetensae solutionis Ejusd Summae, Gnosis Joanni et Mariannae Gnosi Rochi Radomicki Consorti Rozdziałowskim tum suprascripto Perillri Admodum Reverendo Paulo Praeposito Bratoszewicz, atq Barbarae Gnosi Andreae Szopski, itid Consorti Zaboklickim Eorundem Bonorum Gole, Possoribus ad Judicia Officij Bentis actionem instituisse, in Eisdemq Judicijs Condemnationes Trinas ex parte sui super Eisd Gnosis Radomickie et Szopskie Conjugibus, atq Perillri Admdum Rndo Paulo Zaboklicki obtinuisse, tandem post plenariam super Eisd obtentam Convictionem Decretum Solutionem Memoratae Summae Sexcentorum Florenorum Polonicalium una cum Provisionibus ab ultima Quietatione retenq per quinq computand ac poena Licita Trium Marcarum pol adjudicans, nec non in Sublationem Trinarum Condemnationum pro qualibet earum per poenam Quadruplicem Quatuordecem Marcarum Polonicalium pro re Eorund Gnosorum Sierakowski et Wisniewski Statuens, in Ejsdemmet Judijs

Officij

Officij Bentis Feria Secunda Ipso Die Festi Beatissimae Virginis Mariae Scapularis, Anno Domini 1753 Inter Losu Gnosos Josephum Sierakowski, et Franciscum Wisniewski ab unatum Gnosos Joannam, atq Domicellam de Rozdziałowskie Gnosi Francisci Rożniecki Consortem Rozdziałowskie parte ab altera promanatum esse, et eodem Decreto praedictum Gnosum Rozdziałowski ad Satisfactionem pro re Lorumae Gnosorum Sierakowski et Wisniewski Bstand obstrictum extasse, Sed tamen eid Decreto Luncae Gnosum Rozdziałowski non satisfecisse, imo in Termino satisfactioni designato praemisso Decreto Contravenisse, et exinde Super Eodem Gnoso Rozdziałowski circa Manifestationem Coram Actis Officij Bentis Feria Secunda ante Festum Assumptionis in Caelum Gloriosissimae Virginis Mariae Anno Eodem 1753 per Gnosos Josephum Sierakowski, et Franciscum Wisniewski illatam, Condemnationem obtentam esse, postquam denuo Super altedicto Gnoso Rozdziałowski Subsecutum Processum, praedictos Gnosos Josephum Sierakowski et Franciscum Wisniewski vigore Officiosae Traditionis Fra Secunda Ante Festum Sancti Bartholomej Apli Anno ilidem quo supra 1753, per Gnosum Loci Bentis Burgrabium peroctae, et ad Acta Officij Bentis Fra Quinta Ante Festum Nattis Beatissimae Virginis Mariae Anno eod per oblatam porrectae Sortem Praedictorum Bonorum Gole Summae altjus expressae Sexcentorum Floren Polonical tum Provisionibus et Processu Obnoxiorum in Possessionem suam rehabuisse, deinde vero Gsum Franciscum Wisniewski, Portionem suam Trecentorum Floren Polon ex altjus expressa majori Summa Sexcentorum Floren Polonicalium evenien, cum pleno Jure ac Processu Actis Cren Bresten Cujae Feria quarta Postridie Festi Sanctae Catharinae Virginis et Martyris Anno 1755to in Personam Praedicti Gnosi Josephi Sierakowski demisisse, Eundem Autem Gsum Josephum Sierakowski Summam Trecentorum Sexaginta Floren Polonical Gnosae Salomeae de Wolskie Gnosorum Stanislai Wolski et Helenae de Madalinskie Conjugum Filiae, Sui vero Recognoscen alias Modernae Comparentis propriam, de manibus Magnifici Wolski Pincernae Jnovloden levasse, ac eandem su=

per Sorte praemissa Brum Gole Jure Traditorio Possessa Actis Cren Lancicien Feria Tertia in Crastino Festi Sanctorum Petri et Pauli Aplorum Anno 1761 adsolvendum esse curasse, Subsequentibus vero Fatis Memorati Olt Gsi Josephi Sierakowski, Toties dictam Gsam Salomeam de Wolskie Sierakowska protunc Relictam Viduam, ad Subalterna vota Convolando, Summam Trecentorum Floren Polonicalr super summa Sua dotali Trecentorum Sexaginta Floren Polonicalr Gnoso Valentino Kozubski qua futuro Marito Suo Actis Officij Ben Fra Sexta post Festum Sancti Martini Pontificis, idest Die decima octava Decembris Anno 1768vo inscripsisse, et tali modo nonnisi Quotam Sexaginta Floren Polon pro Re Ejusd Gnosae Salomeae de Wolskie primo Sierakowska, expost Kozubska in Bonis Gole, seu Summa Olt Gnosi Josephi Sierakowski propria Superrestasse, hunce autem Gnosum Valentinum Kozubski Summam Suam Suprascriptam Trecentorum Floren Polonicalr a praedicta Gnosa Salomea de Wolskie Consorte Sua in viduali statu modo gratuito Lucratam, Actis Officij Ben Fra Secunda ante Festum assumptionis in Caelum Beatissimae Virginis Mariae proxima, scilicet Die decima Tertia Augusti Anno 1770 in Personam Perillis Revessmi Pauli Zaboklicki Canonici Archi Collegiatae Lancicien demisisse, et cum Pleno ac Integro Jure Suo in rem Ejus transtulisse, Jam autem ab Olt Gnoso Josepho Sierakowski, Prolem infrascriptam, ut pote Paulum, Stanislaum, Philippum, et Annam Honesti Michaelis Daleski Uxorem, Filios et Filiam, ex memorata Gnosa Salomea de Wolskie in primo Connubio genitos processisse, et ad Summam post Eundem Olt Gnosum Josephum Sierakowski Cadentem, in Bonisq Gole sese extendentem, Naturales Competitores esse, Sed Gnos Paulum, et Stanislaum Sierakowskie, Portiones Suas levasse, et de Eisdem manualiter Perillrem Rndum Paulum Zaboklicki, acquietasse, Clare lucideq compertum est, Ideo Judicium quantum Spectat Summam Sexcentorum Floren Polonicalr ex superjus expressa Inscri-

ptione

ptione evenientem, Ollmq Gnosum Josephum Sierakowski, tam vi Juris Naturæ, post Matrem, quam exquisita Gnoso Wisniewski Transfusione Concernentem. Quoniam in Eandem Summam Sexcentorum Floren Polon Summam Trecentorum Sexaginta Floren Polon Gnosæ Salomeæ de Wolskie Protunc Consortis Suæ propriam importatam esse et in Summa Eadem per Gnosam de Wolskie protunc Sierakowska Subalterno Marito Alias Gnoso Valentino Kozubski Summam Trecentorum Floren Polonical Inscriptam fuisse, Eundem vero Gnosum Kozubski Lancæ Summam Suam inscriptitiam Trecentorum Floren Polonicalium in Personam Perillris Bndmi Zaboklicki demisisse, deducitur Ideo Judicium nonnisi Summam Ducentorum Quadraginta Flor Polon pro Re Successorum superjus expressorum Ott Gnosi Josephi Sierakowski, iam autem Quotam Sexaginta Floren Pol Ultra Gnoso Kozubski Inscriptam, Superrestantem, Gnosæ Salomeæ de Wolskie primo Sierakowska, ad Bens vero Kozubska de Bonis Gole provenire debere indicat, Iam autem Successoribus Ott Gnosi Josephi Sierakowski ex olim prædicta Gnosa Salomea de Wolskie Kozubska procedentibus, Siquidem prædictus Ott Gns Josephus Sierakowski Summam Supradictam Sexcentorum Floren Pol tam Jure Successivo, quam et Transfusoreo ad Ipsum deventam, Uxoreali Summa Trecentorum Sexaginta Floren Polon inonerasse deducitur, Ea propter nonnisi Summam Ducentorum Quadraginta Floren Polon ultra Importatum onus remanentem adinvenit, Quia autem Gnosi Paulus et Stanislaus Sierakowscy Supradictorum Gnosorum Philippi et Annæ Sierakowskich Fratres Germani in Portionibus suis a Perillri Bmo Paulo Zaboklicki pacificati esse videntur et exinde Causam Modernam non attentant, ea propter Judicium præmissam Summam Ducentorum Quadraginta Floren in binas Classes exdividendo Quotam Centum Viginti Floren Pol pro Re Gnosorum Philippi et Annæ Fratris et Sororis Germanorum Sierakowskich Adjudicat, Sententiando, Quatenus Mgcus Thomas Bruski Tribunus Crusvicien tanquam prædictorum Bonorum Gole Hæres et Indubitatus Possessor, Quotam eandem Centum Viginti Floren Polon una cum Provisionibus pro retro Actis annis

tam ante Traditionem Superius de acta expressam, quam et post dimissam in Rem Perillis Rmi Pauli Zaboklicki ejusdem Traditoreæ Sortis possessionem ad Actum Solitionis ad Bens prefixum provenientibus ad alterum tum reductis, Supradictis Gnosis Philippo et Annæ Fratri et Sorori Germanis, Sierakowskim, idq. previa Muliebris Portionis tam Originalis quam et Provisionalis providenda locatione, iam autem quotam Sexaginta Florenorum Polon. Gnosæ Salomeæ de Wolskie primo Sierakowska, ad Bens vero Kozubska propriam ex Majori Summa Trecentorum Sexaginta Florenorum Polonicalium emicantem, et ultra Summam Trecentorum Florenorum Polon. pro Re Gnosi Valentini Kozubski qua futuri Mariti sui inscriptam, Superextantem, Eidem Gnosæ Salomeæ de Wolskie ad Bens Kozubska Similiter previa locatione, una cum Provisione ab eadem quota per quinque a Centum juxta propriam ejus Judicjaliter factam ejus Consessionem pro annis Decem provenire prætensa, ad manus numeranda, vi et pro Crastino Festi Natis Sancti Joannis Baptistæ in Anno Presenti proxime Venturo coram Offo et Actis Bens. Sub pœna Bannitionis in Casu contraventionis circa Manifestationem faciendam Publicanda Solvat et realiter enumeret. Quantum Vero Spectat processum et Condemnationes ex parte Eorundem Gnosorum Josephi Sierakowskii actq. Francisci Wisniewski Superpredicto Perillri Rdissmo Zaboklicki, Rordzicatowskie ac Szopskie Conjugibus et alijs tam ante Decretum Prenarratum Superius de Actu expressum quam et post id Decretum in Termino Satisfactorie obtentum, quoniam Eid Gnosi Josephus Sierakowski et Franciscus Wisniewski vi ejusd. Processus in Summa altius exarata Sexcentorum Florenorum Polon. Anno 1753tio Fa Secunda ante Festum Sancti Bartholomæi Apli Sortem Bonorum Sole per officiosam Traditionem Superius de Actu expressam apprehendisse dicuntur, et eandem Traditoream Sortem, usq. ad Actum transpassionis Summa Trecentorum Florenorum Polonicalium per Gnosum Valentinium Kozubski in Rem Perillris Rmi

Actus pœna Trium Marcarum Puri Auri in Trno et sub Regire supra expressi subsistendi sub alitinata pœna Bannitionis ex Regio Generalium Edictorum Publicanda solenda &c.

Pauli Zaboklicki Coram Actis Officij Ben. Fra Secunda ante
Festum assumptionis in Cœlum Gloriosissimæ Virginis Ma=
riæ Anno 1770. recognitæ alias per Spatium Septemdecem
Annorum /: ut Ipsa Gnosa Salomea de Wolskie ~~Primo~~
primo Sierakowska ad Bens vero Kozubska Judicialiter fassa :/
possedisse, post factam vero Suprascriptam Transfusionem
Sortem eandem sine reddito de Proventibus Calculo memorato
Perillri Rmo Zaboklicki dimisisse deducuntur, Idcirco Judicij=
um memoratum Processum totalem proventibus ex memo=
rata Traditorea Sortis Bonorum Gole Possessione tanto
annorum intervallo perceptis /: ex quo nunc Summa cum Pro=
visionibus ad alterum tantum reductis adjudicatur :/ boni=
ficandum esse censendo, de integro eund. tollit Cassat et
annihilat. Quantum vero attinet actoratum Magnici Thomæ
Brzeski Tribuni Crusvicien. contra Perillrem Rsmum Za=
boklicki et Gnosos Szopskie pro Evictione ab impedimentis Su=
pradictorum Gnosorum Sierakowskich et de Wolskie ad Bens Ko=
zubska institutum. Quoniam Jid. Perillris Rmus Zaboklicki,
tum Gnosæ Marianna Gnosi Josephi Trzcinski, Clara Gnosi
Joannis Mrowczynski, et Francisca Gnosi Andreæ Klopo=
towski Consortes Sorores germanæ Szopskie Manifestaonem
in ordine recessus a Substantia Olt Gnosi Laurentij Zaboklicki
Summam superius expressam Sexcentorum Floren. Polonical.
Inscribentis Coram actis Cren. Lancicien. Fra Secunda post
Festum ascensionis in Cœlum Christi Domini Anno præte=
rito 1789 factam reponunt, et se ejuraturos hujusce=
Substantiæ declarant. Ideo Judicium Cathegoriam hanc=
tanquam Officio suo adresolvend. non incumbentem Foro Ju=
dicij Sui non Subesse declarat sed eand. pro resolutione ad=
Forum Competens /: vacantibus ad Bens Judicijs Terribus
Proprij Palatinatus Bresten. Cujæ :/ remittendam censuit
remittitq. Bentibus Quantum ad extremum refert Con=
demnationem in Judicijs Officij Bentis Fra Secunda post
Festum Sancti Andreæ Apli Anno præterito ad Actoratum
Gnosorum Salomeæ de Wolskie ad Bens Kozubska Matris
atq. Philippi Sierakowski Filij in primo Connubio progeniti

Super Petitu R^mo Paulo Zaboklicki Canonico Lancicien^se tum Gnōsis Paulo, Marianna Gnōsi Trzuński, Clara Gnōsi Mszczyznski et Francisca Gnōsi Kłopotowski Consortibus Sororibus Germanis Szopskie obtentam, Judicium decernit. Quatenus premissi Condemnati in Publicationem ejus Condemnationis penam dupli cum Quatuordecim Marcarum Polonical^m Gnōsis Salomea de Wolski ad Bens Kozubska et Philippo Rerakowski in Termino Supra scripto videlicet in Octava festi Natalis Sancti Joannis Baptistæ sub pena Bannitionis in casu Contraventionis circa Manifestationem faciendam publicanda enumerent Judicio vero Sic mediatam idest Simplicem penam Quatuordecim Marcarum Polon^m Subdistincto Rejore ex Regestro Census lium extendendo in instanti Quant Decreti Praesentis robore

---

Inter Gnōsum Casimirum Onuphrium Rymsza Lict^m prtr Gnōsum Simonem Gluszkowski Lict^m prtr, Judicium Officij Crem^is Capitl^i Praedicen^is Controversijs Partium exauditis Quantum Spectat pretensam Solutionem Quotæ Octuaginta Florenorum Polon^m justa Obliquidationem inter predictas Partes factam, a Gnōso Simone Gluszkowski, Supra Scripto Gnōso Casimiro Rymsza provenien^m Scriptog^m manuali Die 23tia Septembris, Anno 1700 hic in Brzeziz datuato manu Gnōsi Gluszkowski Subscripto, pro Re ejusdem Gnōsi Rymsza Polni assecuratæ, Quoniam Ill^is Gnōs Gluszkowski quotam Trium Florenorum Polon^m circa obliquidationem factam Superfluæ per Gnōsum Rymsza adnumeratam esse subinfert, Gnōsus quog^e Rymsza de eisdem Tribus Florenis Judicialiter supersedit, ideirco Judicium ex eodem Scripto Supra expresso exclusis premissis Tribus Florenis nonnisi quotam Septuaginta novem Florenorum Polon^m advenit, Quo vero refert distinctos Florenos duos, per Kuneck Ipsummet Gnōsum Rymsza memorato Gnōso Gluszkowski ad nudum verbum concreditos, tamen ad Bens non abnegatos ideo Hosce duos Florenos ad quotam Superius expressam Septuaginta novem Flor^m Pol^m Judicium pro Re Gnōsi Rymsza adjungit, ad extremum quo attinet exolutionem Contributionum Tumultuum ex mediatæ Bonorum Strzygi per Gnōsum Gluszkowski possessa

per Gnõsum Rymsza exolutarum, Quoniam Jd Gnõsus Rym=
sza Lancee Contributionem primo in Mense Martjo, in quota
quinque Floren Polon deinde in Septembri Anno praeterito 1789
in quota Decem Floren Polon circa Solutionem ad Thesaurum
Regni decimi grossi per Exactorem detruncati, Superrestantem
quotam undecem floren Polonicalis (Salva Lujusce quotae poste=
rioris apud Suos Jurisdatores praecustodita repetitione) ad Su=
perius exaratas quotas adnumerat, Decernendo Quatenus Js
Jd Gnõsus Głoszkowski easdem Superius expressas Quotas
unanimem Nonaginta Duorum floren Polon efficientes, in et pro
Crastino Festi Nattis Sancti Joannis Baptistae in Anno Ben
proxime venturo Coram Officjo et Actis Ben Sub poena Ban=
nitionis in Casu Contraventionis circa Manifestationem faci=
endam Publicanda, Solvat et realiter enumeret Luita poena
Trium Marcarum Polon Parti Actt in Termino et Sub Rigore
Superius expressis, Judicjo vero Suo totidem ininstanti Sub=
Solito Rigore ex Regestro Poenalium extendendo Solvenda:
Ad ultimum quantum interest Quotam Sexdecem Floren Polon
per Magcum Leonem Bielicki ac si Eid Gnõso Rymsza a=
praedicto Gnõso Głuszkowski ad recipien praecommissam, Quo=
niam Jd Gnõsus Rymsza nullam Cessionem ejusdem quo=
tae pro Re Sui factam Suo in Judicjo producit, Ideo Judicjum
Respectu ejusdem quotae Sexdecem floren Polon huncce Gsum
Rymsza incompetenter agere ad Bens adinvenit Decreti=
Bentis Robore (Gsõ Rymsza)

Inter Gnõsos Ludvinam de Płaczkowskie Ott Gnõsi Alberti Głu=
szkowski Consortem Relictam Viduam Matrem, Thomam,
Mathiam, Susannam, Josephatam, Mariannam, Antoninam
et Marciannam Filios et Filias Głuszkowskie, Actoses et Citt
per Eundem Gnõsum Thomam Głuszkowski Filium Suo, Ma
tris ac Aliorum nomine prto, Gnõsus Constantiam, Petro=
nellam, et Apolloniam, Jarnowskie Ott Magci Vincentij Jar=
nowski Dapiferiae Junivlae Filias minorennes, tum
Magcum Xaverium Dąmski Subdapiferum Covaliensem
Earundem Minorennium Tutorem Citt et Actt Per Eundem

Magcum Dąmbski Subdapiferum Covaliensem Suo et Minorennium Nomine prlo Judicium Combinatis Partium Actoratibus Decidendo Citationes Partium, et quidem Gnosorum Głuszkowskich pro Solutione Summae Trium Millium Florenorum Polonicorum per Olt Magcum Vincentium Jarnowski Dapiferiae Juniolae Suprascriptarum Generosarum Constantiae, Petronellae, et Apolloniae Minorennium Jarnowskich, Parentem, ab Olt Gso Alberto Głuszkowski modernorum Comparentium Głuszkowskich Parente, modo Simplicis debiti coassumptae Scriptoque manuali in Zurawice Die 1ma Julij Anno 1788 datuato ad Actaque Officij Ben. Die 17ma Novembris anno eod. per Oblatam porrecto Solvi assecuratae editam, iam autem e Converso Suprascriptarum Generosarum Jarnowskich, et Magci Dąmbski earundem minorennium Tutoris pro levatione ejusdem Ipsiusmet Summae, tum Condescensione de fundis Budy nuncupatis in Visceribus granicierum Bonorum Villae Zurawic existen. Suum ad Judicium institutam, Controversijsque his in Actoratibus ab invicem praesens ad Judicium illatis exauditis. Licet quidem praemissa Summa Trium millium Florenorum Polonicorum per Olt Magcum Vincentium Jarnowski Modernarum Comparentium Minoren. Parentem ad Scriptum Superius de Data expressum Contracta esse elicitur, Cum enim Id Scriptum ex quo manuale actis Authe roboratum esse non deducitur, ex indeque Subsequentibus tam Gnosi Głuszkowski Creditoris, quam Mgci Jarnowski Debitoris fatis comprobatione exigere Animadvertitur, Ideo Judicium Sententiat ac decernit quatenus Suprascriptus Gnosus Thomas Głuszkowski unus ex Actoribus et ad hancce Summam Competitoribus in eam Rotham prout mentionatum Scriptum altius de data expunctum est reale, et put Summa in hocce Scripto expuncta Juste Ipsi et Alijs Consuccessoribus Ejus, a Successoribus mentionati Olt Magci Vincentij Jarnowski Dapiferiae Juniolae ad exolvendum debetur, Juramentum praestet, idque instantanee et additur Ministerialis Juellis ad promentiandum eandem Juramenti Rotham

Quod Juramentum siquidem in facie Judicij Sui Attendentiæ Magci Xaverij Dambski Suprascripti Minorennium Tutoris stetit, Idcirco Judicium Satisfecisse eumq Sententiæ Judicij Sui adiwenit Decernendo Quatenus Js Jl Mgcus Xaverius Dambski, Subdapifer Covalien Magcæ Catharinæ Jarnowska predictarum Minorennium Amitæ Germanæ Maritus, per Judicium Cren Brestен Cujus Die undecima Mensis Januarij Anno presenti Sub Celebratione Judiciorum Cren Brestен Cujus Constitutus Tutor, et ad Singularem Curam, atq Attendentiam tam Personarum Minorennium, quam et Earum Substantiæ circa Attendentiam Magci Josephi Jarowski Ensiferi Cruswicen per Suprascriptum Judicium Cren Brestен Cujus obstrictus exijtens, Summam Suprascriptam Trium Millium Florenorum Polonicalium in et pro Crastino Festi Nativitatis Sancti Joannis Baptistæ in Anno presenti proxime venturo sub pœna Bannitionis in Casu Contraventionis Circa Manifestationem faciendam Publicanda, Suprascriptis Gnosis Gluszkowskim, Olim Gnosi Alberti Gluszkowski Filijs et Filiabus, idq previa Summæ Ejusd uti indivise Super Bonis Mundis et liberis providenda locatione moneta in Scripto exarata Solvat et realiter enumeret, Gnosi quoq Gluszkowsey Eandem Summam eod in Termino Sub Simili Rigore previa providenda Illi Securitate levent, de levata quietent, ad de præmissa possessione Budy nuncupata in una Septimana post levationem Summæ condescendant, idq Sub distincta Pœna Bannitionis, ad visionem Ministerialis cum duobus Nobilibus in fundo faciend Circa Manifestationem Coram Actis Officij Gden in Casu Contraventionis inferend publicanda. Quita pœna Trium Marcarum Polon Parti Actoreæ in Termino et Sub Rigore Supra expressis, Judicio vero Suo Totidem in instanti Sub distincta pœna Bannitionis ex Regestro Pœnalium Publicanda Solvenda.

Inter Gnosam Magdalenam de Wodeckie Junkowska Relictam Viduam Actricem ptr Gnosiam Josephum Wodecki Cl. ptr Judicium Officij Cren Capitn Gradicen Controversijs Partium pro et Contra Illatis exauditis Quoniam Pars Actorea ad Documenta inveterata Contra Partem Cl. Eam Causam Suo in Judicio

promouet, Proinde Judicium dilationem communicationis Documentorum Parti utriq; dat et concedit quam Partes Ed in Proxima Judicjorum Suorum cadentia ad mentem Legis expedire debebunt ac tenebuntur Et conservatur Terminus.

Inter Gnosum Paulum Bogdanski Actt et Litt prtr, Magnum Bogumillum Pomorski Litt et Actt prtr Judicium Officij Civilis Capitis Prudecen Controversijs Partium pro et contra illatis exauditis Quoniam Gnosias Bogdanski Magnum Pomorski non modo pro bonificatione variarum pretensionum probatione indigentium verum etiam homines Judi tangentium et afficientium, quorum agnitio vel etiam obmissio, obstare videtur. Id circo Judicium necessariam esse Condescensionem Gnosi Burgrabij Sive Commissarij Jurati Loci Gen mutuo Partium Sumptu conducendi, adinvenit, qui Gnosus Burgrabius, Sive Commissarius Juratus ad Bona huiusce pro Fra Quarta post Festa Solemnia Sanctae Paschatis Anno Gen proxime ventura Conducendus et Condescensurus Partes premissas ad mentem Termini Partis Actoreae et Manifestationem Partium utrarumq; nihil intactum et irresolutum relinquendo pravijs si necessitas exigent. sed euendis Inquisitionibus, et aquo necesse erit exipiendis Juramentis, decidet, disjudicabit, Satisfactionem cui, Quanta, et pro quo juste debebitur injunget, Terminis prefiget, Rigores annectet, actotam Causam modernam, ~~amoto~~ assopiet, Cujus decisioni Partes premissae parere et acquiescere Sub pena Bannitionis Illo in Termino et coram Officiali Condescensuro publicanda debebuntur et tenebuntur. Cuita pena Trium Marcarum Polon Parti per Partem Compensanda, Judicio vero Suo totidem per utramq; Partem Solvenda. Pro Quo condescensionis Gnō Partes quos negotium exigerit adeitent adeitati compareant et Judicatus Sub Simili quo Supra Rigore patiantur Decreti presens Robor

---

Inter Gnosos Andream et Catharinam de Cybulskie Conjuges Lublic Actt per Emum Gnosum Andream Lublicki Maritum prtr Magnos Helisabethem de Grodzickie Actt Magi Michaelis Chrzanowski Consortem Relictam Viduam Matrem Christophorum Franciscum Nepomucenam Ursulam et Victoriam Filios et Filias Chrzanowskium Gnosam Mariannam de Kaminskie Actt Gnosi Caroli Boguslawski Consortem Relictam Viduam Litt per Gnosum Cajetanum

Nobilitatis Regie pene Ducatus Pomeranie et Regio Borussiae extendendo mi[illegible]

Stubicki, Judicium Officii Cren. Capitt. Praedecen. decidendo Cita=
tionem Partis Actoreae Suum ad Judicium edit. Controversijsq.
Ambarum Partium pro et Contra Illatis exauditis Quoniam
Gnosi Andreas Kublicki et Catharina de Cybulskie Conjuges
pro Solutione Summae Mille Floren. Polon. ex Majori Summa
Mille Trecentorum Floren. Polon. Super Bonis villae Smiety
Gnosorum Chrzanowskich Haeredit. Haerenti, ac Vigore divisionis
Certae inter Religiosum in Christo Patrem in Saeculo Thomam
in Religione autem Dominicum Cybulski, Ordinis Sancti Pauli
Primi Eremitae professum, ab una, tum Suprascriptam Gnosam
Catharinam de Cybulskie Kublicka parte ab Altera, Lic in Przedecz
die Prima Februarji Anno 1785 Confectae, Actisq. Ben. Robo=
ratae, Eid. Religioso in Christo Patri Dominico Cybulski proveniente,
emicantis, Jam autem per Eund. Religiosum in Christo Patrem
Dominicum Cybulski Actis Ben. Feria Secunda ante Festum San=
ctorum Trium Regum videlicet, Die Quarta mensis Januarji
Anno Ben. in Personam Suprascriptorum Gnosorum Andreae Ku=
blicki et Catharinae de Cybulskie Conjugum transfusae, memoratos
Gnos Chrzanowskie Praedictorum Bonorum Smity Haeredes, atq. Gsam
de Kaminskie Bogusławska Relictam Viduam Eorund. Brum
Possestricem, Suum ad Judicium Conveniunt Proinde Judicium
Adhaerendo Praemissae Transfusioni, Supra de Actu expressae
Sententiat, ac decernit. Quatenus memorati Citati videlicet Gsi
Chrzanowskie Haeredes, atq. Bogusławska Possestrix, Alias =
unus ad Alium Se Se non referendo, Summam Altjus expres=
sam Mille Floren. Polon., et quidem Quingentos Floren. Polon.
Gso Andreae Kublicki Marito una cum Provisionibus ab ultima
quietatione retentis, a totatiq. Summa Suprascripta Mille Floren.
Polon. provenien. per Quinq. a Centum numerandis, ad Manus,
iam autem Alios Quingentos Floren. Polon. Ipsammet Gnosam
Catharinam de Cybulskie Kublicka, respicien. praevia Super Bo=
nis Mundis et liberis providenda Securitate, in et pro Crastino
Festi Natt. Sancti Joannis Baptistae, in Anno Ben. proxime
venturo Coram Officio et Actis Ben. Sub poena Bannis in
Casu Contraventionis circa Mafnem faciendam Publicanda =
Solvat et realiter enumeret. Quita poena Trium Marcarum Polon.
Parti Actoreae, in Trno et Sub Rigore Supra expressis, Judicio vero
Suo totidem, ininstanti Sub distincta poena Bannitionis ex Regro

Lunadium Publicanda Solvendã.

Inter Jsum Franciscum Grembecki Actõ prtr Mazõw Brigittam de Szadkowskie primi Act Mżu Jgnatji Polichnowski, Secundi ad Sen voti Mżu Thome Uminski Vexillifori Equestatus Cavalerie Natio nalis Consortem, Seu utroq Conjuges Uminskie Act, per Jnõsum Jgnatium Ostrowski Mazõw Mariannam de Polichnowskie Act Mażi Michaelis Dulski Consortem Relictam Viduam Matrem Stanislaum et Magdalenam Filium et Filiam Dulskie nec non Alexium, Mariannam, et Guiliam Fratrem, et Sorores Germanos Madalinskie, Denig Martinium Jarnowski, Agatonem alty Adam Szadkowski, Josephum Jarnowski Consiferum Cruciferum Adalber tum Szadkowski Venatorem Predecen Act, per Jnõsum Lejeta nium Stubicki, Jsum Matheeum Ujazdowski Vices Regentem Actorum Cren Predecen Act prtr. Judicium Officij Cren Capitl Predecen Controversijs Partium et quidem Act Jsi Franciski Gre beski; Solutionem Summe Decem Millium Florer Polon Actu Jben Sabbatho post Dominicam Judica Quadragesimalem prõx videlicet die Trigesima Prima Mensis Martji, Anno Millesim Septingentesimo Octuagesimo Septimo, per Act Mazum Jgnatium Polichnowski Super Bonis Villae Siwierski, et Sieraszewo Sibi Hereditarjis inscriptae injungi, Concludentis, Citatae vero videli cet Soluisset Mażes Brigittae de Szadkowski primi Act Ejusdem Act Mażi Jgnatji Polichnowski, Secundi vero ad Ju voti Mażi Thomae Uminski Consortis, reposita Matadore Coram Actis Cren Brestn Cujus Fra Quarta post Dominicam Jna vocavit Quadrãlem nempe die Decima Tertiã Mensis Februarji Anno 1780mo per Suprascriptum Act Mazeum Polichnowski quas Disputando Provisiones a praedicta Summa Decem Millium Flo Polon mente Supra expressa inscriptionis pensitari debitas Sauta Causam Jben foro Judicij Sui non Sibesse declarari Inferentis, Sed eand ad Forum Competens remittendam censeri expescentis Co ram Se factes exandiri: Quoniam Suprascriptus Jnõsus Fran ciscus Grembecki A praedictis provisionibus per Suprascriptum Act Mazeum Polichnowski disputatis Judicialiter Supersedit, ne eadem Sibi adjudicari praetendit, Demquoq Mażes Polichnowski Jus Originale nimirum Inscriptionem Super Summam Decem Millium Florer Polon Coram Actis Jben Sub Actis Supra expresso recognitam, ad Acta vero Terria Brestn Cujus Fra Secunda ante Festum Sanctorum Simonis et Judae Aplorum nempe die 27

mensis Octobris Anno 1787 modo oblatae porrectam per Supra=
scriptam Mafaonem in dubium non vocat, quin potius eandem
pleno in robore manendam declarat, non nisiq ne ad pensitandas
provisiones adstringatur diligentiam ad Acta Publica Superius
Specificata intulisse /: absq tamen praetensa Termini Solutioni
praefixi, prolongatione :/ dignoscitur, Ideo Judicium eo attento quod
praemissae provisiones per Ott Magcum Polichnowski disputatae
Ipso recessu ab eisdem per Gnosum Grembecki Judicialiter facto,
sublatae esse liquent, exindeq nulla cognitio respectu Earumce
Provisionum obvenit, Foro Causae huic Competenti adinvento, pro=
cedere mandat, in procedendo Ulterioribus Controversijs Suum ad
Judicijum introductis intellectis, adhaerendo praemissae Inscriptioni Su=
perius de Actu expressae, per Ott Magcum Ignatium Polichnowski
in Rem memorati Gnosi Francisci Grembecki recognitae, Sententiat
ac decernit. Quatenus Suprascripta Magca Brigitta de Szadkow=
skie primo Polichnowska, ad Ben vero Uminska, Seu potius utriq
Conjuges, Magci Uminscy, Vigore Juris advitalitij Possoni prae=
missorum Brum Siewierski et Sieraszewo Insistentes, eiusdo
sibi Bona eadem, Summam Superius expressam Decem Millium
Florenorum Polon in et pro Crastino Festi Nattis Sancti Joannis Ba=
ptistae in Anno Ben proxime venturo, Coram Officio et Actis
Ben sub poena Bannis in Casu Contraventionis Circa Mafaonem
faciendam Publicanda, Gnoso Francisco Grembecki Sive ejus Spe=
ciali Plenipotenti, citra quamvis provisionem solvant et rea=
liter enumerent, Licita poena Trium Marcarum Polon Parti
Actoreae in Termino et sub Rigore supra expressis, Judicio vero
suo totidem ininstanti; sub distincta Poena Bannis ex Regro Pae=
nalium Publicanda Solvenda. Moverunt Magci Uminscy Con=
juges, ad Judicia Tribunalia Rni Petricovien uti in Causa Sim=
plicis debiti non admissa.

Inter Gnosos Ignatium Ujazdowski et Antoninam de Zaiączki Conjuges
Actt per Gsum Ujazdowski Maritum Suo et Consortis Suae nne
prtr, Magcum Thomam Brzeski Tribun Crusvicien Actt per Gsum
Simonem Czerminski, Gsum Antonium Brochocki Actt et Con Magcum
Thomam Brzeski Actt per Gsum Franciscum Grembecki, Gsos
Mariannam, Catharinam et Martiannam Ott Gnosi Josephi Łącki
Filias minorennes, atq Thomam Patruum, per Eund Gnosum

Thomam Łącki Suo et Filiastrarum Suarum nne prtr Magci
Ignatium Brzeski Subdapiferum Crusvicien ac Rosam Ott
Gnosi Norberti Brzeski Filiam, iam autem Magci Ignatij Br
Subdapiferi Crusvicien Consortem Citt per Eund Gsum Simonem
Czermiński ad Objectam Condemnationem in Cro Bresten Fr
Secunda post Dominicam Judica Quadrlem Anno praeterito 1789
ex Parte Gnosarum Mariannae et Catharinae Virginum Łąckie
ratione non Solutionis provisionum Super Gnoso Marcello Za-
wicki obtentam et Publicatam Teneri Eund Gnosum Zawicki
Eisd Gsis Łąckim Virginibus docere de loco standi et quoniam
non docet, quinimo moderamini Judicij Sui Se subicit proind
Jd Gsus Zawicki in Constitutionem Sibi loci standi Solvat
Eisd Gsis Łąckim Virginibus Seu potius Gnoso Thomae Łącki
Earund Gnosarum Łąckich Virginum Tutori Obijcienti poenam
duplicem Quatuordecem Marcarum Polon Judicijo vero suo Sim-
plicem idq ininstanti Sub poena Bannis in Casu Contraventio
tam pro parte Partis quam Judicij ex Regro Poenalium Publicam
et habere Eund Gsum Zawicki Locum Standi Judicium adin-
venit Partibusq experiri Mandat in experimento Terminus
tium Legitt adinventis Causam prosequi Jubet Tandem Dis-
tant Partes ad prima et proxima Judicia Sua et Conservatur
Terminus.

Inter Magcum Franciscum Kietczewski Actt per Gnosum Franci
Magcum Josephum Valentinum bini nnis Kaczkowski Citt
Contra Relictam et Successores Ott Magci Ignatij Zakrzewski Ci
prtr Magcos Eleonoram de Kaczkowskie Ott Magci Ignatij Za-
krzewski Ensiferi Praedecen Consortem Relictam Viduam Matre
tum Josephum Antoninam et Angelam Fratrem et Sorores
germanos Filium et Filias Zakrzewskie Citt per Gnosum Ma-
thaeum Ujazdowski Judicium Officij Cren Capitt Praedecen Con-
troversijs Partium pro et Contra illatis exauditis Adhaerendo In-
scriptioni Coram Actis Officij Ben Fra Tertia post Dominicam
Conductus Paschae videlicet Die prima mensis aprilis Anno
1788vo per Suprascriptum Magnificum Kaczkowski in Rem
memorati Gnosi Francisci Kietczewski Super Summas binas et qu
Grembecki dem unam Trium Millium Octingento

dem unam Trium Millium ~~Flor~~ Octingentorum novem Florenorum Grossorum novem Polon. Alteram Mille Sexcentorum Nonaginta Duorum Florenorum grossorum quindecim Polon. recognitae sententiat ac decernit, Quatenus Js Jd Magnus Josephus Valentinus bini Nmis Kaczkowski Summas Suprascriptas, in unam Junctas unanimem Summam Quinq Millium Quingentorum unius Florenorum grossorum viginti quatuor Polon. efficientes, in et pro Crastino Festi Nttis Sancti Joannis Baptistae Anno Ben proxime venturo, coram Officio et Actis Ben Sub poena Bannitionis in Casu Contraventionis Arcia Massionum faciendam Publicanda, una cum provisionibus a Suprascripta Summa provenien. juxta Obloquentiam inscriptionis, per sex a Centum numerandis, ab ultimaq quietatione retentis Suprascripto Gso Kietczewski, Solvat et realiter enumeret, Lucta poena Trium Marcarum Polon. Parti Actoreae in Trno et Sub Rigore Suprascripto, Judicio vero Suo totidem ininstanti Sub Solito Rigore ex Regro Poenalium extendendo Solvenda Quantum vero spectat Actoratum Magci Kaczkowski Con. Relictam et Successores Ott Magci Ignatij Zakrzewski Ensiferi Praedecen. Bens ad Judicium Institutum. Quoniam Supradictus Olim Magnus Ignatius Zakrzewski assecuraone manuali in Bonis Zambin. Die 22 Maji Anno 1788 Datuata manu ejus propria Subscripta et ad Acta Trria Bresten. Cyae Die Trigesima Mensis Octobris Anno eodem per Oblatam porrecta Summam Quatuor Millium Octingentorum Novem Florenorum grossorum novem Polon. ex Superius expressa Summa a Gnoso Francisco Kietczewski Levata pro Re et interesse sui percepisse agnovit, et exinde ad omnimodam evictionem memoratae perceptae Summae, quovis tempore obstringendam se esse fecit, Ideo Judicium decernit Quatenus memoratus Magnus Kaczkowski Lancee assecuraonem tanquam manualem in eam Rotham prout praemissum Scriptum reversale, seu assecuratio Mlis Supra dedata expressa est realis Juramento Comprobet idq instanti et additur Mlis Judlis ad pronuntiandam Juramenti Rotham

Quod Juramentum Siquidem praestitit Ea propter Judicium Statuit Quatenus Supradicta Mgca Eleonora de Kaczkowskie Zakrzewska Relicta Vidua tanquam Domina advitalitialis Summam Superius expressam Quatuor Millium Octingentorum novem Florenorum grossorum novem Poloniae in Eodem Ipsomet Trno ac Coram Eisdem quibus Supra Actis Sub Simili Rigore Poenae Bannis Circa Mafaonum faciendae Extendendo Altjus expresso Gso Kaczkowski restituat et enumeret Ben Decreti Robore.

Inter Gsum Stanislaum Dąmbrowski Actt prtr, Magcum Joannem Jaroszewski Citt per Gsum Franciscum Grembecki Judicium Officii Cen Capitt Praedecen Controversijs Partium pro et Contra illatis exauditis, Quoniam Anterior Condescensio in Ordine peragendorum infrascribendorum per Decretum Judicii Sui, Fra Secunda post Festum Sancti Mathaei Apli videlicet Die 22 mensis Septembris Anno 1788vo inter Partes modernas ac alios Prolatum ad Fundum Brum Faiewa Assignata, Suum non est Sortita effectum, Ideo Judicium necessarium esse denuo ad Bona praemissa Faiewo Gsi Burgrabij sive Commissarij Jurati Mutuo Partium Sumptu Conducendi Iteratam Condescensionem adinvenit. Qui Gnosus Burgrabius sive Commissarius Juratus ad Bona praemissa Faiewo pro Fra Secunda intra Octavas Festi Sacratissimi Corporis Christi Domini Anno Ben ventura Condescensurus, Causam Ben ad Contenta Terminorum Manifestationum, et Documentorum Partium utrarumq pro Justo et aequo decidet, dijudicabit, Calculum a quo provenerit de Possessione Sortis Brum Fajewa per Magcum Jaroszewski Gso Dąmbrowski dimissa excipiet, inquisitionem ubi necesse erit expediet, Juramenta pro Exigentia Negotij excipiet, Satisfactionem et Bonificationem Cuj, a quo, et quanta debebitur, Btandam demandabit Trnos praefiget Rigores Annectet ac nihil intactum et irresolutum relinquendo plenarie assopiet et Regulam anterioris Decreti Judicii Sui in toto exe=

quetur Cujus decisioni Partes Eccl. Parere et acquiescere Sub=
Pœna Bannis Illo in Trno et Coram Officiali Condescensuro
Publicanda debebunt ac Tenebuntur Lucta pœna Trium Mar=
carum Polon. Parti per Partem Compensanda Judicio vero Suo
totidem ininstanti Sub Solito Rigore ex Regro Pœnalium
Extendendo per Utramq Partem Solvenda, Pro quo Con=
descensionis Termino Partes quos voluerint negotiumq exi=
gent ad Citt, Adcitati Sub Simili quo Supra Rigore
Compareant et Judicatum patiantur, Decreti Ben Robore.

Inter Gnosos Annam De Dąmbskie Gnosi Francisci Wenda
in Remotionibus Palatinatibus Commoran Contem, atq Jaco=
bum Janowski Ejusdem Gnosæ Wendowa Curatorem Actt, per
Eand Gsam Wendowa Suo et Gnosi Janowski Nne prtr,=
Gnosum Antonium Rokicki Citt prtr. Judicium Controversijs
Partium exauditis adhærendo Complanationi in Brzeście Die
5ta Aprilis Anno præterito 1789no datuatæ, Inter Gnosum
Antonium Rokicki ab una, et Gsam Annam De Dąmbskie
Wendowa pte ab altera conscriptæ, Solutionem Summæ=
Decem Millium Floren Polon per Eand Gsam Wendowa
de Bonis Bartłomiciewice, manibusq Magci Casimiri Rudnicki
Subdapiferi Crusvicien levatæ, et in Bona Faciwo ante Hac
Magci Michaelis Hieronimi Sulkowski ad Bens vero Gsi
Antonij Rokicki Hæreditt attestante Contractu, respectu Obli=
gationis Eorundem Brum Fajewo, Inter præfatum Magcum
Sulkowski ab una tum prædictam Gsam Annam de Dąmbskie
Gsi Francisci Wenda in Remotionibus Palatinatibus Commoran
Consortem, in assa Gsi Jacobi Janowski Camerarij Trris Wy=
szogrodien agentem parte ab Altera inito, in Bartłomiciewice
Die Octava Julij Anno 1786to datuato, Actisq Cren Brestt
Cujæ Die Decima Mensis et Anni Eorund roborato, per Su=
prascriptum Magcum Sulkowski levatæ, et in Bona eadem
Faciwo importata determinanti Sententiat ac decernit. Qua=
tenus Suprascriptus Gsus Rokicki Memoratam Summam
Decem Millium Floren Polon modo Suprascripto in Bonis
Faciwo adusq in hac quantitate Extantem Citra quamvis
Provisionem uti Per Eand Gsam Wendowa iam de manibus
Gsi Rokicki =

Gnosi Rokicki perceptam in et pro Feria Secunda post Festum Nattis Sancti Joannis Baptistae in Anno Ben proxime ventura, Coram Officijo et Actis Bentibus Sub poena Bannitionis in Casu Contraventionis, Circa Magnonem faciendam Publicanda, praevia suprascriptae Summae providenda locatione memoratae Gnosae Wendowa Solvat et realiter enumeret Lucita poena trium Marcarum Polon Parti Actoreae in Trno et Sub Rigore Supraexpressis, Judicijo vero Suo totidem ininstanti Sub distincta poena Bannis ex Regro Poenalium Publicanda Solvenda.

Inter Magcum Andream Mierzeiewski Dnum aty Gnosum Ignatium Szreński Aulicum Actt et Citt per Gnosum Ignatium Ostrowski, Gnosos Mathiam et Martinum Dąmbrowskie Jacobum Wyrębowski, aty Stanislaum Jaskołkowski Citt et Actt per Gnosum Andream Markiewicz Judicijum Officij Crae Capitt Praedecae decidendo Citationes Partium utrarumque Suum ad Judicium editas Controversijsq pro et Contra Illatis exauditis Quoniam Magcus Mirzeiewski pro decernendis poenis ac si intuitu Fundorum Antiquitus et immediate ad Bona Swinogai ejus haereditaria pertinentium, et in Continuo usu Haeredum horumce Brum exstantium ademptionis, et ad Bona Spolnik Suprascriptorum Gnosorum Dąmbrowskich, Wyrębowski, aty Jaskułkowski possessioni Subjecta violenti modo appropriationis, Eosd Gnosos Dąmbrowskie Wyrębowski aty Jaskułkowski Suum ad Judicium Convenit proinde Judicium necessariam esse Condescensionem Judij Sui unius absentia nonobstante Sive Gsi Burgrabij aut Commissarij Jurati Loci Ben pro Fra Tertia post Festa Solennia Sacri Pentecosten Anno Ben proxime ventura ad Bona Eadem Spolnik mutuo Partium Sumptu Conducendi adinvenit Quod Judicium Sive Unus Magcus Judex aut Notarius sit Burgrabius vel Commissarius Juratus pro Termino eodem Condescensurus Ante Omnia ad revisionem Combinatis Actoratibus ac realibus eorundem fundorum

Eorundem Fundorum in quibus violentiae peractae objiciuntur se conferet. Qua per Acta revisione inquisitionem tam super Antiquiorum usum horumce Fundorum expediet, Juramenta ubi necesse erit excipiet, poenas super quo et pro quo interierit, irrogabit, Bonificaõnem Causatorum Damnorum injunget, Terminos praefiget, Rigores annectet, et nihil intactum ac irresolutum relinquendo, Causam eandem ad contenta Terminorum et Mafaõnum Partium Utrarumq decidet, disjudicabit, et moderabitur, Cujus decisioni Partes praemissae parere et acquiescere Sub Poena Bannitionis illo in Termino et Coram Officiali Condescensuro Super Parte contraveniente Publicanda, debebunt, ac Tenebuntur, Licita Poena Trium marcarum Polon. Parti per Partem Compensanda Judicijo vero suo totidem Sub Solito Rigore ex Regro Poenalium extendendo ininstanti per Utramq Partem Solvenda. Pro quo Condescensionis Trno Partes Quos voluerint negotiumq exigerint adcitent, Adcitati Sub Simili quo Supra Rigore Compareant et Judicatum patiantur Decreti Ben Robore. Et econverso ab Eisdemet Gnosis Dąmbrowskie Wyrembowski et Jaskułkowski Conventus esse liquet

quam et attentatas violentias

Inter Magcum Rochum Białkowski Actt prtr, Magcos Eleonoram de Kaczkowskie Ott Magci Ignatij Zakrzewski Ensiferi Praedecen Consortem Relictam Viduam Matrem, tum Josephum, Antoninam, et Angelam, Fratrem et Sorores, Filium et Filias Zakrzewskie, nec non Magcum Josephum Kaczkowski Cittos, per Gsum Franciscum Grembecki. Judicium Officij Crea Capitt Praedecen Controversijs Partium Exauditis. Quoniam Magcus Rochus Białkowski, pro Solutione Summarum Variarum Ott Magco Ignatio Zakrzewski Ensifero Praedecen ad distinctas Connotationes manu memorati Ott Magci Zakrzewski Supscriptas Concreditarum, Regroq Die Prima mensis Decembris Anno praeterito 1789no Confecto Specificatarum et per id Regrum

tarum, et per Id Regestrum ex praemissis Singulis Summis, in Unanimem Octo Millium Centum Septuaginta Florenorum Polonicorum Coagulatarum, Suprascriptos Magcos Eleonoram de Kaczkowskie, Olim Magci Ignatji Zakrzewski Consortem Relictam Viduam Matrem ac Liberos Ejus Superius expressos, cum praedicto Olim Magco Zakrzewski progenitos, nec non Magcum Josephum Kaczkowski Ejusd Magae de Kaczkowskie Zakrzewska Parentem, ex indeq naturalem ejus Curatorem Suum ad Judicium Convenit, et illata in vim diligentiae eo in Puncto ad Acta Officii praesen Sub actu hodierno Manifestatione Juramentum Super realitatem praemissarum Summarum tanquam juste ad exolvendum pro re Sui provenientium, Offert, Idcirco Judicium adhaerendo tam eidem Regestro, in Papiro a Thesauro Regni in quota unius grossi argentei Signata Connotato, manu Ejusd Magci Białkowski Subscripto, Summam unanimem Octo Millium Centum Septuaginta ~~[illegible]~~ Florenorum Polonicorum ex Substantia praedicti Olim Magci Zakrzewski ad repetendum pro parte Magci Białkowski enucleanti quam Manifestationi Coram Actis Ben Sub Actu Inhoationis Judiciorum Ben, cum Oblato Juramento factae, admissibilem Eund Magcum Białkowski ad Standum esse vult, sententiando. Quatenus in eam Rotham pro Juramentum ut Summa Octo Millium Centum Septuaginta ~~[illegible]~~ Florenorum Polonicorum, in Regro Superius adnotato expuncta, ex minoribus quotis, distinctis Connotationibus Specificatis, in unam Coagulata, realiter Olim praedicto Mgo Ignatio Zakrzewski Ensifero Praedecen est Concredita, nec aliquo modo Benificata, imo Ipsi ad exolvendum a Successoribus totius dicti Olim Gsi Ignatji Zakrzewski ad Solvendum Juste debetur, Juramentum praestet, et additur Mlis Judlis ad Pronuntiandam eandem Juramenti Rotham =

Quod Juramentum Siqui=

Quod Juramentum Siquidem Jd Magcus Białkowski observata praestandorum Juramentorum Solennitate praestitit proinde satisfactione in praemissis adinventa, attento praemisso Juramento, per Mgcum Białkowski praestito, Judicium Sententiat, ac decernit. Quatenus memorata Relicta et Successores Ott altius expressi Mgci Ignatji Zakrzewski Ensiferi Praedecen Summam superius expressam Octo Millium Centum Septuaginta novem Florenorum Polon, in et pro Fra Secunda post Ftum Visitationis Beatissimae Virginis Mariae Anno praesenti ventura coram Officio et Actis praesentibus, Sub poena Bannis in Casu Contraventionis circa Masaonem faciendam publicanda praedicto Mgco Białkowski solvant et realiter enumerent. Lucita poena Trium Marcarum Polon Parti actoreae in Trno et Sub Rigore superius expressis Judicio vero suo totidem in instanti Sub distincta poena Bannis et Regro Poenalium publicanda solvenda.

Inter Gsum Mathiam Dembowski Actt prtr Magcum Michaelem Sulkowski Citt prtr, Gsum Antonium Rokicki Citt prtr Judicium Officii Prem Capitt Praedecen Teneri Partes utrasque satisfacere Decreto ante acto Judicii Sui, Fra Secunda post Festum Sancti Andreae Apli videlicet Die Septima mensis Decembris Anno praeterito 1789no Inter Partes modernas prolato censet. idque instantanee, Sententiando quatenus Partes praemissae Documenta Sua, supra de Actu expresso Decreto ad communicandum Injuncta, Sibi abinvicem communicent, idque instantanee, et Quoniam Partes Eaed haece Documenta mutuo Sibi communicarunt, proinde Satisfactione hoc in puncto declarata Judicium statuit Quatenus memoratae Partes super realem communicationem Documentorum Juramenta praestent, et additur Mtis Judlis ad Rhotisandum et quoniam hocce Juramentum tam Gsus Dembowski, quam et Mgcus Sulkowski observata debita Solennitate praestiterunt ea propter Judicium Causam ex eisdem Documentis evenientem in futura Judiciorum Suorum Cadentia disjudicandam determinat, et conservatur Terminus

vatur Terminus Partibus Eisdem Secum ulterius agendi et expe=
riendi Sine quavis adcitatione peremptorius Decreti Ben Robore
Joannes de Wardezyn Wardeski Nott Cren Gradecen mpp
Una

Actum in Castro Praedecensi in Judiciis Causar. Seu Ternis Querellarum simul et Exemptionum Fra Secunda Ante Fm Nattis Sti Joannis Baptae vdt. d. 21ma Mensis Junij Ao Dni 1790 Per Mfcos Damietem Pres in Stubice Stubicki Pocillatorem Covalien. in Locum Mfci Michaelis Kietrzeski Daprofori Districtus Vice Capnei et Judicis Praedecen. Assumptum Vice Capitaneum tum Joannem de Wardzyn Wardzski Notarium Officialis Crenz Capitaneales Praedecensis Celebratis et expeditis

Inter Magcum Thomam Brzeski Tribunum Crusvicien. Actt per Gnosum Simonem Czerminski, Gnosos Burgrabium, seu Commissarjos Juratos Cren. Praedecen. Citt, per Gsum Mathiam Dembowski. Judicium Officij Cren. Capitt Praedecen. controversijs Partium exauditis. Quoniam Mgcus Brzeski Tribunus Crusvicien. pro obtinendo Decreto Executionis Gsum Jacobum Paciewski, tum Gsos Burgrabios et Commissarios Juratt Loci Pben, Termino Suum ad Judicium edito ac coram Actis Officij Pben. Die Secunda Mensis Martij Anno Pben. per Mlem Rni Glem Providum Antonium Maciewski, de Broniszewo relato, Suum ad Judicium convenit, Proinde Tenori Eiusd. Mgcum Brzeski docere de Sufficienter perducto processu Judicium censet, Et licet Id Mgcus Brzeski Condemnationes binas et quidem primam, Die vigesima Quinta mensis Maji, alteram Die Decima quarta mensis Decembris utrasq. anno praeterito 1789no, in Judicijs Cren. Covalien. ex Parte Sui Super Gnoso Jacobo Paciewski occasione Solutionis Quotae Decem Aureorum hungaricalium scripto manuali Assecuratae, obtentas reponit, cum enim mente Legis Decretum injunctae Solutionis ejusd. quotae post Convictionem Partis, etiam in Contumatiam Subsequi Debitum non producit. Idcirco Judicium praemissis Condemnationibus binis in Contumatiam Subsecutis pro in Sufficien. Partis Convictione declaratis Conti=

tione declaratis continuationem Ulteriorem ejusd Processus
cum Supradicto Gso Paiewski promovendam praerecensito
Algo Brzeski svadet Decreti pben Robore.

Joannes de Wardzyn Wardzki Nott Cren Praedecen
mp
Curia

Actum in Castro Praedecensi in Judicij Caussarum Sui Terminis Quaerellarum Simul et Exemptionum Fra Dla Ac Fra Nattis Scti Joannis Baptae vlt Die Ult.ma Mensis Junij Ao Dni 1790. Per Mfcos Danielem Prus a Stubice Stubicki Pocillatorem Covalicensem in locum Mfci Michaelis Kutczewski Dapiferi Districtus Vice Capnci Judicij Assumptum Vice Capitaneum tum Joannem de Wardzyn Wardzki Notarium Officialis Crcis Capitis Praedecensis Celebratis et expeditis

Inter Magnificam Hedvigim de Kretkowskie Komecka Relictam Viduam Bonorum Rzeszewo, ac aliorum advitalitatem Dominam, actricem et Citt per Gnum Franciscum Gozmbecki Magnificum Albertum Szatkowski Venatorem Praedecensem Citt et actt per Gnosum Dominicum Zboinski Judicium Officij Crcis Capitis Praedecensis Controversijs ~~Partium~~ pro et Contra illatis exauditis. Quoniam Anterior Condescensio per Decretum Judicij Sui, inter Partes modernas Fra Secunda ante Festum Nativitatis Sancti Joannis Baptistae Anno proxime praeterito 1789no prolatum, ad Bona Bryszewo assignata Suum non est Sortita effectum, Proinde Judicium in ordine effectuationis ejusdem primeri Decreti, necessariam esse denuo ad Bona praemissa Rzeszewo Judicij Sui unius absentia non obstante Sive Gnosi Burgrabij, aut Commissarij Jurati, Loci praecensis Condescensionem adinvenit Quod Judicium Sive unus Combinatis Partium actoratibus Magnificus

magnicus Judex, vel Notarius, sit Burgrabius aut
Commissarius Juratus pro Tra Secunda post Festum San
cti Martini Pontificis, anno praesenti ventura ad eadem
Bona Bryszewo Condescensurus, ante omnia ad revisio
nem Locorum, Complanatione Certa inter Partes supra
scriptas, in Bonis Bryszewo sub tractu Condescensionis
per officium Cren Gostinen expeditae Conscripta, Decretoq
Judicij ejusd Condescendentis, in Fundo Brum eorundem
Bryszewo Tra Secunda pt Tum assumptionis Beatissi=
mae Virginis Mariae Nempe Die Vigesima mensis au
gusti anno 1787mo prolato approbata, circum
scriptorum, in quibus quasi peractae violentiae objici=
untur, se Conferet qua Revisione peracta, Inquisitio
nes pro exigentia negotij intuitu praemissarum
Violentiarum expediet, poenas sup. quo et pro quo
interest decernet, Rigores annectet, Terminos praefi
get, ac totam eandem Causam, Regulam etiam
altius adnotati Decreti Judicij sui in toto exequen
do, ad Contenta Terminorum, et Manifestationum
Partium utrarum pro justo et aequo decidet disju
cabit et moderabit. Cujus Decisioni Partes eadem
parere, et acquiescere, sub Poena Bannis illo in
Termino, et Coram officio Condescensuro super Par
te Confraveniente Publicanda Debebunt, ac tene
bunt. Licita Poena Trium Marcarum Polon Parti
per Partem Compensanda, Judicio vero suo toti
dem instanti sub Poena Bannis, ex Regro Poenalium
publicanda Solvenda. Pro quo Condescensionis Termi=
no Partes quos Negotium exigerit adcitent, adcita
Compareant et Judicatum patiantur Decreti
praesen Robore sub Rigore quo supra.

Inter Magnicum Albertum Szatkowski Venatorem
Gadecen

Praedecen actt per Mgrm Eligium Szathowski actis Cren
Covalien Die decima octava mensis maij anno 1786to
Specialiter Jnscrum Plenitem, Magnicum Josephum Jarno
wski Ensiferum Crusvicien Citatum prtr, Magnicum Xave
rium Dambski Subdapiferum Covalien Citt prtr. Ju
dicium Officij Cren Capitt Praedecen Decidendo Terminum
Partis actt Suum ad Judicium Con magnicos Josephum Jarno
wski, et Xaverium Dambski Subdapiferum Covalien editum
Quoniam Jd Mays Szathowski tam Decreto Cren Brestien Cujae
Tutores magnico martino Jarnowski designanti, quam
Privilegio Sae Rae mattis anno praesen emanato, et actis
praesen oblatuato, se equaliter assignatum Tutorem Su
prascripto magnico martino Jarnowski ac Successtricibus ott
Magnici Vincentij Jarnowski cum Supradictis magnicis
Josepho Jarnowski, et Xaverio Dambski probat. per Eun
demq magnicum Josephum Jarnowski cum Jd magnicus
Szathowski gerendum gubernium fortunae pupillaris Jar
novianae narrante Capessita Intromissione, ad Bona
Szczytno, et Coram actis Cren Brestt Cujae Relata, voluerat,
hocce Ipsum met Gubernium praepedivisse et denegasse
manifestatione per Gm Nicolaum Szathowski ad acta
Cren Covalien illata deducit, admissionemq Sui ad aequa
le cum Jisdem magnicis Citatis qua Concurratoribus Gu
bernium fortunae Jarnovianae prospiciendo quasi bono
Pupillari Termino Suo Concludit, Quo Circa admissibili
eodem magnico Szathowski ad aequale id cum magnicis
Jarnowski et Dambski Gubernium Fortunae Jarnovianae
declarato, Judicium Sententiat ac decernit. Quatenus
Suprascripti magnici Josephus Jarnowski, et Xaverius
Dambski praemissum Commune Gubernium (absq ta
men laesione fortunae minorennium per unum quemq
Tutorum in Foro Competenti vindicanda.) magnico
Szathowski

Szatkowski, idq Sub Succubitione in Causa non prope
diant. Decreti praesen Robore. Morit Magnicus

Josephus Jarnowski Ipsemet ad Judicia Tribun Rni Pe
tricorien admissa. Moritquoq et Magnicus alber
tus Szatkowski ab admissa pro poenis respectu
Evocationis ad eadem Judicia Tribun Rni Petri
corien et Eid admissa.

Inter Illrem Magnicum Josephum Kietczewski Vexillifer
Calissien Ordinis Sancti Stanislaj Equitem actt per Grum
Franciscum Grombecki, Infideles Judaeos Jicek Sklarz, Ja-
cob Rabinczak, Wotek Gierszan Seniores Sinagogae Colen
totamq eand Synagogam Colen Cittos per Infidelem Judaeum
Jacob Szklarz. Judicium Officij Cren Capitt Praedecen Suffi
cien Comparitione adinventa experiri mandat, In ex
perimento Controversijs Partium pro et Conillatis exau
ditis, Licet quidem Inter Partes Modernas Tra Secunda
Ipso die Festi Sancti Nicolaj Episcopi nempe die Sexta
mensis decembris, anno 1779no in Judicijs Officij praesen
occasione Solutionis Summae mille in Specie Tymphon
et provisionum ab ea provenien Decretum Communicati
onem Documentorum tanquam in Causa Inveterata
injungens intercessisse liquet, exindeq eid ad praesens
Satisfactio incumbere videtur. Cum enim Partes Eaedem
hancce Communicationem Spatio decem annorum ad-
implere neglexerunt, Proinde Judicium post transla-
psum decem annualem Terminum, denuo iteratam
Dilationem Communicationis Documentorum Parti
utriq dat et Concedit, quam Partes Eaedem in pro-
xima Judrum Suorum Cadentia ad mentem Legis ex
pedire et adimplere debebunt, ac Tenebunt. Et
Conservat Terminus.

Inter

Inter Gnum Antonium Muszynski actt, per Gnosum Andream Markiewicz, Gnum Cajetanum Stubicki citatum prtr, Gnosos Antonium Rokicki, et Mathiam Dembowski citatos p Fund Gnosum Dembowski Suo et Gri Rokicki Nne prtr, Judicium officij Cren Capitt Praedecen Controversijs Partium pro et con illatis exauditis. Quoniam Gnosus Muszynski, Gnosos Stubicki Bonorum Lakno, Mathiam Dembowski Bonorum Stawczin, et Antonium Rokicki Brum Fajewo Haeredes, pro evacuatione Judaeorum in praemissis villis Commanentium, Termino Suum ad Judicium edito Convenit, Proinde Judicium adhaerendo Palatinatuum Cujaviae in Comitijs ante convocatialibus Sancito, ad actaq Cren Radziejovien Sub Interregno Tra Tertia ante Fum Sancti Martini Pontificis et Confessoris proximo, anno millesimo Septingentesimo Sexagesimo Quarto per oblatam porrecto, Conservationem Judaeorum in villis prohibenti, Sententiat ac decernit. Quatenus Supradicti Gnosi Stubicki, Dembowski, et Rokicki Judaeos in altius expressis villis Possessioni Eorum Subjectis reperibiles, hinc et ab actu praesen Decreti in duabus Septimanis proxime elabend Sub Poena Bannis in Casu Contraventionis Circa Manifestationem post visionem eoq in Termino per mlem et Duos Nobiles in Locis Locorum peragendam faciendam publicanda evacuent, Decreti praesen Robore. ✠ Laudo ✠

Inter Gnosos Vincentium Domaradzki Burgrabium Cren Lanciciensem et Helisabetam de Polichnowskie in vicem Conjuges, actt, per Gnum Maritum Suo et Consortis Suae Nomine prtr, Magnicum Andream Mierzejewski Parentem Citatum, per Gnosum Stanislaum Mierzejewski Filium, Judicium officij Cren Capitt Praedecen Decidendo citationem Partis actt, ex vi Tori Inscripti Suum ad Judicium editam Quoniam Pars actorea nempe Gnosi Domaradzkie Conjuges pro Solutione Summae Trium

~~✠ Laudo ✠~~

millium

Mihkim Hen Precentorum Druodecen Horea Prosporum Quindecem Polonp per Generosum Michaelem Zakrzewski protunc villa Swinozac Haredem, Supranscripte Grose Helisabethe de Olschowskie ad presens Domaradzki Inscripte, ad Documentum Juvetenatum cum magnum Miserejcurdi mefatorum Bonorum Swinozac moderum Haredem agit, Proinde Judicium Dilatione communicationis Documentorum, Parti Actrici dat et Con cedit Quam Carbes Edictalem Legis prasima Judiciorum Suorum Cadentia expedire debebant, ac tenebuntur, et Conservatur Terminus.

Inter Mtum Josephum Jarnowski Ensiferum Cracoviens Actr pro, Mtum Xavenium Dąmbski Subdapiferum Covaliens Reum pro Judicium Officij Cens Capitl Przedcens Controversijs Partium pro et Cons illatis exauditis. Quoniam Pars Actorea nempe Mus Jarnowski, Mtum Dąmbski pro reproductione punctorum in Ordine Conscriptionis Contractus Arendatorji super Divisionem Brum Zuravic, et Łania, cum Actionens inter Eund Mtum Jarnowski ab una, et hunc Mtum Dąmbski parte ab altera, quasi Conscriptorum, tum intuitu aliarum circumstantiarum Termino Eodem explanatarum, inhaerendo Manifestationi Suae presens ad Judicium convenit, Proinde Judicium Teneri Eund Mtum Jarnowski predicto Mtio Dąmbski Docere de Contento Eodem Cui Inhaerendo Jd Mus Dąmbski Convenit, censet, idq instanter et quoniam non docet, Proinde non Habere Terminum Eund Mtum Jarnowski adinvenit, Partem q Citatam ad presens liberam facit et pronuntiat Movit Mtus Jarnowski ad Judicia Tribunal Spi Petricovien ex quo ob Successionis negotium non perimente non admissa.

Inter Mtum Josephum Jarnowski Ensiferi Cracovien Actr Mtri Stanislai Jarnowski Dapiferi Jeniviadis cum Mtra Constantia de Szembeki in primo Matrimonji Thoro progenitum Filium, tum Cetteros Consuccessores Actr per Mtum Josephum Jarnowski, Suo ac aliorum nomine pro, Mtum Albertum Szatkowski Venatorid Przedcens Citt per Mtum Elizeum Szatkowski Judicium Offij Cens Capitl Przedcens Controversijs Partium exauditis, Quoniam Pars Actorea nempe Mus Josephus Jarnowski junctim cum Cetteris Consuccessoribus

ribus Suis, clanominibus et cognominibus ut Lex disponit non specificatis, Meum Szatkowski Convenit, proinde Judicium Eam Partem Actoream non habere ad presens Terminum adinvenit.

Inter Meum Josephum Jarnowski Ensifer Cruciferum prtr, Gsam Ludovicam de Ptaszkowskie Dñi Gji Alberti Gluszkowski Consortem Relictam Viduam Dñi prtr, tum Successores Memorati Dñi Gji Alberti Gluszkowski Cittos per Eandem Gsam Gluszkowska Judicium Controversijs Partium pro et Con illatis Excitatos. Quoniam Reliqui Citati nempe Successores Dñi Gji Alberti Gluszkowski de Nominibus et Cognominibus adversarium Legis Termino non Specificati esse liquent, proinde Judicium non habere Terminum Eam Partem Actoream adinvenit. Partemq Citatam ad presens Liberam fecit et pronunciat.

Inter Meum Josephum Jarnowski Ensifer Cruciferum Dñi prtr, Meum Hedvigim Magni Victoris Juniosza Bojanowska Gnâdi Mżni Ducatus Lithuanie Consortem Dñi, per Gsum Andream Markiewicz, Mżos Xaverium de Lubranie Dąmbski Subdapifer Covalien, et Catharinam de Jarnowskie Conjuges Cittos per Eundem Meum Dąmbski Maritum Suo et Consortis Suæ nñe prtr, Meum Martinum Jarnowski Dñi Mżi Stanislai Jarnowski Filium, nec non Constantiam Petronellam, et Appolloniam, Dñi Mżi Vincentij Jarnowski Filias Cittos per Meum Xaverium Dąmbski Subdapifer Covalien, Eorund Minorennium Tutorem, Meum Albertum Szatkowski Venatorem Praedicten, Citatum per Meum Elysium Szatkowski, Judicium Controversijs Partium et quidem Mżi Josephi Jarnowski Ensifer Cruciferi, Meum Albertum Szatkowski ad præbendam circa Inscriptam presentem Comparitionem Mżis Martino Dñi Mżi Stanislai Jarnowski Filio, et Constantiæ Petronellæ atq Appolloniæ Dñi Mżi Vincentij Jarnowski Filiabus Minorennibus assistentiam Obtinzi, Meum autem Xaverium Dąmbski Eandem assistentiam Supra scriptis Minorennibus præbentem amoveri exponentis, et eo in puncto Privilegium præcomissæ Sibi et Supradicto Mżio Szatkowski Tutoreæ Super alte citatij Gnôsis Martino, Dñi Gji Stanislai Jarnowski Filio cum Dñi Gña Sophia Polichnowska procreato, atq Constantia, Petronella et Appollonia Olim Mżorum Vincentij Jarnowski et Joanne Zakrzewska Conjugum Filiabus a Dñ Rñ Matte Sub Die Vigesima Sexta Mensis Februarij Anno Labente Impetratam Sigillo Majoris Cancellariæ Rñi Communitum Reponens, Mżi vero Xaverij Dąmbski Subdapifer Covalien

per Decretum

per Decretum Cremz Brestens Cujie super toties dictis Minorennibus Constitutum se esse Tutorem propallantis et exinde legaliter premissam Assistentiam Minorennibus Altedictis prebere dicentis, Mūs Autem Alberti Szatkowski per Mzum Elizeum Szatkowski Filium Suum se sistentis ex quo Mūs Xaverius Dąmbski unus ex Tutoribus premissam assistentiam prebet et pro Eisdz comparitionem Inscribit, inneussariam Sui assistentiam predictis Minorennibus per se prebendz Inferentis, Coram Se fautis exauditis. Quoniam tam Mzus Xaverius Dąmbski Subdapifz Covaliensz per Resolutionem Judicij Cremz Brestens Cujavie super predictis Minorennibus Jarnowskie Constitutus esse Tutor liquet, quam et Mzus Josephus Jarnowski atqz Albertus Szatkowski per Supra expressum Privilegium a Sā Rā Majestate Impetratum, Super Eisdz Ipsismet Minorennibus pracomissam sibi Tutoream habere Comperiuntur, de quibus Tutoreis utriqz nempe Mūs Jarnowski et Mūs Dąmbski ab invicem inter se colluctant et ab Eisdz per illatas ad Acta Authenz Querellas se amoveri mutuo Intendunt, Quocirca Siquidz Cognitio premisse duplicitor addelate altius expressis Minorennibus Tutoree, minime suo Judicio competere videtur, ea propter obstante Cognitione legalitatis premissarum binarum Tutoreu additionem Cathegoricam hanc respectu Stabiliendz Comparitionis suum ad Judicium Illectam, Foro Judicij sui non subesse declarat sed Eandz ad Fruem competens remittendam censet, remittitqz

praesenz

Inter Mūm Ignatium Kaminski Nobl Cremz Juniolediensz Actorem pte. Sibrem Mūm Michaelem Comitem a Jura Skarbek Castellanicz Juniolad Rei per Josum Franciscum Gremzbecki Judicium Controversijs Partium pro et Con illectis exauditis. Quoniam Nobl Cremz Juniolad pro Solutione Summe seu quote pecunz Triginta Ducatos Aureorum Hungaricalium Die Tertia mensis Octobris Anno 1760 per se Illi Mo Skarbek Concreditz, Eundemmet Mzum Skarbek Termino Suum ad Judicium edito, convenit Proinde Judicium Sententiat ac decernit. Quatenus Is Ja Illis Mūs Skarbek hinc et ab Actu presenz Decreti in Duabus Septimanis proxime elabendz Mo Kaminski seu ejus Spli Plenipotente solvere sub pena Bannis in Casu Contraventionis circa Mzsmen Jacenz Publicanda Solvat et realiter enumeret Lucta pena

Mūs Ignatius Kaminski

Fruen

Trium Marcarum Polong Parti Actores in Termino et Sub Ri-
gore supra Scris Julijo vero Suo totidem ininstanti Sub distri-
cta pena Bannis ex Regio Penalium extendenda Solvenda

Inter Josum Silvestrum Łącki Act per Josum Andream Markiewicz,
Meum Cajetanum Ominski Dapiferum Juniviad Act per Josum
Franciscum Jezenbicki Judicium Officij Cui Capitd Precessum dec-
dendo Citationem Partis Actoreæ Suum ad Judicium editam Con-
troversijsq Ambarum Partium pro et Con illatis exauditis, ad re-
rendo Scripto manuali hic in Przedecz die 22 Mensis Septem-
bris Ao Millesimo Septingentesimo Octuagesimo Octavo Datato
Sententiat ac decernit. Quatenus Meus Cajetanus Ominski
Dapifer Juniviad Summam Septuaginta Quinque Aureorum
Hungaricalium et Florenos Polong Novem, Supra mentionato Scri-
pto per eund Meum Ominski pro re predicti Josi Łącki ex-
hibito, Soluj asseuratam, hinc et ab Acta presentis Decreti
in Sex Septimanis proxime elabend, coram Officio et Acto
presen, Sub Pena Bannitionis in Casu Contraventionis
circa Manifestationem faciendam Publicanda, una cum An-
nuali Provisione, per Quinque a Centum numeranda pre-
dicto Josso Łącki, exsolvat, Josus quoque Łącki distinctum
Reversale, super Summam Quinquaginta Septem Aureorum
Hungaricalium per Meum Ominski Sibi Datum, post actum
Scorsiva asseuratione restitui asspromiserum in Termino Su-
pra scripta Solutioni designato, memorato Mao Ominski resti-
tuat, Lecta Pena Trium Marcarum Polong Parti Actoreæ
in Termino et Sub Rigore supra expressis, Judicio vero
Suo totidem ininstanti Sub distincta pena Bannis ex
Regio Penalium extendenda Solvenda

Inter Josos Albertum Przyłuski Dum Ignatium alte Cathari-
nam de Bogustawskie Conjuges Ostrowskie nec non Barba-
ram Bogustawska Virginem, et "Magnificum" Cajetanum Ominski Dapi-
ferum Juniviad Ejusd Josse Bogustawska Virginis Tuto-
rem Actores per eund Josum Ignatium Ostrowski Suo et
Aliorum Actorum Nne potri Magco Josephum Walichowski
Subjudicem Terræ Culisien et Joannem de Lubraniec Dam-
bski Citos per Josum Andream Markiewicz Inscriptum Le-
nipotentem Quoniam Meus Joannes Dambski ab Inscripte
Comparitione recedit et Se Condemnare permittit proinde Sub
per Eod recedente in Lecto Solutionis Summa Quatuor
Millium Trecentorum Octuaginta Octo Florenos Polonicales

per Act Meum

per Act Meum Michaelem Lembski Act Gnōso Stanislaum Przyluski Scripto Reversali ad Solvendum Assecurate permittitur Condemnatio ilg Sub Pœna Bannii quæ decernitur & Addicitur & et Remittitur & Cum Comparente vero Suspenditur Causa ad Terminum et Remissione sui additatione recedentes incidentem, et Conservatur Terminus

Publicant Mis Judiciales.

nº Inter Gnām Constantiam de Szluboszkie Act Gn Stephani Szlubowski Consortem Relictam Viduam, Actricem, per Gnōsum Andream Markiewicz, Illrem Meum Dionisium in Mnewo Mniszki Equitatus Nationalis Roth Majstrum, Insignis Sancti Stanislai Equitem, Actum per Gnōsum Franciscum Zembecki Gnōsum Josephum Szlubowski Actum per Gnōsum Michaelem Zembecki. Judicium Officij Cremq Capitd Praedictum Controversijs Partium pro et Con illatis exaudiri. Quoniam Gnōsa de Szlubowskie Sokolowska Illrem Meum Mniewski et Gnōsum Szlubowski pro Solutione Quotarum Certarum Pecun Complanatione quadam Soloi assecuratarum, Termino suum ad Judicium edicto Convenit, Proinde Judicium Dilationem Communicationis Documentorum uti in Causa inveterata Parti utriq dat et Concedit, quam Communicationem Partes praemissa in proxima Judiciorum Suorum Cadentia juxta mentem Legis expedire debebunt, ac Tenebuntur. Et Conservatur Terminus

Inter Gnōsos Joannem Cunegundem et Ursulam Fratrem et Sorores inter se germanos Jaczkowski, Actr, per Gum Andream Markiewicz, Illres Meos Eugenium, Jasparum, et Michaelem Comites a Jura Skarbki Actos per Gnōsum Franciscum Zembecki, Judicium Officij Cremq Capitd Praedictum Controversijs Partium pro et Con illatis exaudiri. Quoniam Pars Actorea nempe Gnōsi Jaczkowscy pro decernenda Solutione Portionis, et Summa duinque Millium Florenum Polon per Act Illrem Meum Joannem Comitem a Jura Skarbek protum Capitaneum Tiscinen Act Gnōsæ Barbara de Sobie Szczanskie Mchowska Scripto certo manuali Assecurata, pro re Eorum proveniun Cosd Illres Meos Skarbki Termino Suum ad Judicium edicto conveniunt. proinde Judicium ea in Causa uti inveterata dilectionem communicationis Documentorum Parti utriq dat et Concedit quam Partes Ead in proxima Judiciorum Suorum Cadentia ad mentem Legis expedire debebunt ac tenebuntur et Conservatur Terminus.

Inter Mcos Andream Parentem, et Stanislaum Filium Mie
rzeiewskie ~~[illegible]~~, Actt, per Eundem
Mgm Stanislaum Mirzeiewski Filium, Suo et Parentis ~~[illegible]~~
~~[illegible]~~ nne prtr, Gnosos Mathiam et Martinum Dąmbrowskie
Jacobum Wyrembowski atq Stanislaum Jaskołkowski Cittos
et Actores prtr Gnosum Mathaeum Ujazdowski Comissarium
Loci praesen. Cittum prtr. Judicium Officii Crea Capitt Praedecen.
Controversiis Partium pro et Contra Illatis exauditis. Quoniam
Gnosi Dąmbrowscy, Wyrembowski, et Jaskołkowski, Terminum Con.
Mcum Andream Mirzeiewski respectu eiusi temera vexae edi
tum producunt, proinde Teneri Eundem Mcum Mirzeiewski ad Acto=
ratum Suprascriptorum Gnosorum Dąmbrowskich, Wyremboski et
Jaskołkowski Sufficientius inscribere Comparitionem Censet idq
instantanee. Et quoniam Id Mcus Andreas Mirzeiewski eti=
am Citatum se declarat, Proinde Satisfactione in praemissis ad=
inventa experiri mandat. In experimento Controversiis Partium
pro et Con. illatis exauditis. Quoniam Judicio Suo Sufficienter
deductum est Mcum Andream Mirzeiewski Dominum, atq
Gnosum Ignatium Srzenski Aulicum Gnosis Mathiae et Mar=
tino Dąmbrowskim, Jacobo Wyrembowski, atq Stanislao Ja=
skołkowski ac si intuitu violentiarum in Fundis Sinogaciensibus
per Eos Attentatarum ad Judicium Officii Praesen. Actoratum insti=
tuisse, e converso autem Luncae Ipsummet Mcum Mirzeiew=
ski a praedictis Gnosis Dąmbrowskie, Wyrembowski et Jaskoł=
kowski respectu quasi similium violentiarum peractionis, Conci=
tatum esse, ex taliq Concitatione, in antelatiori Judiciorum Su=
orum Cadentia Sub Actu Fiae Secundae post Dominicam Lae=
tare Quadrlem proximae Anni labentis expedita Luncae Mcum
Mirzeiewski ex inscriptione Gnosos Dąmbrowskie, Wyrembowski,
et Jaskołkowski, imprimis Condemnatum extasse, postquam
Subsecutam Condemnationem, Mcum Mirzeiewski cum Eisd.
Gnosis Dąmbrowskie et alijs Amicabiliter Concertasse, et non
Attenta praemissa Condemnatione, Super emanandum ad mu
tuos Actoratus Judicatum Consentisse, et deinde ex Subal=
terna Inscriptione per Mcum Mirzeiewski Con. praedictos Gnosos
Dąmbrowskie, Wyrembowski, et Jaskołkowski formata Cadentis
Regestro posterius priore Coincidenti, Sub uno eodemq Supra
adnotatae Condemnationis Actu Circa Inscriptam Comparitionem
utrosq Partes Actores et Citatos se declarasse, et Combinatis
Actoratibus ac Realibus Suis Causam Suum ad Judicium
Introduxisse, postquam introductam exigentibus Id Occurentijs
Condescensionem ad Fundum Brum Spolnik per Gnosos
Dąmbrowskie

Dąmbrowskie et alios ipossum. cum praescripta peragendorum Officiali Condescensuro Regula assignatam esse, Quo in Termino Eosdem nempe Mcum Andream Mirzeiewski Dominum, et Ignatium Sremski Aulicum primitus circa Comparitionem non nisi se Actores determinasse, Sed ex post Imperante Officio Condescensoriali, etiam Citatos se declarasse, deinde post nonnullas per Id Officium Condescens in Accessorijs prolatas resolutiones, Motionem ad Judicium Officij Praesens per toties dictos Mcum Mirzeiewski, et Sremski a Comparitione inscripta recessisse et pro Condemnando in fine Actus Condescensorialis Sententiatum mansisse, Mcum autem Mierzeiewski ad ulterius in Causa procedendum Obstrictum esse, Sed Eidem Sententiae Officij Condescens non obtemperasse, imo Contravenisse, pro qua ejusmodi Contraventione poena Quadruplici Quatuordecim Marcarum Polons punibilem adinventum esse, Tandem Hac per Officium Condescens Sententiata Super Mgo Mierzeiewski poenalitate, memoratum Actum Condescens ad Feriam Secundam post Festum Sancti Jacobi Apli Anno labenti venturam, Cum Conservatione Termini dislatum seu limitatum mansisse, ab Hacq Sententia iterum Mcum Mirzeiewski ad Judicia Tribunal Rni Petricoviens motionem Interposuisse, verum tamen expuncta ratione quod in negotio non definito Haecce Motio interposita sit, eandem per Officium Condescens non admissam esse, exindeq Terminum altius expressae Condescens adusq non evanuisse, verum tamen Conservatione praemissi Termini Condescensorialis ~~[illegible]~~ minime Attenta, Mcum Andream Mierzejewski, praetermisso Antoniori Coactore Gnoso Ignatio Sremski adhibitoq Sibi Mgo Stanislao Mirzejewski Filio Suo Gnosos Matheum Uiazdowski Burgrabium Subdelegatum Loci praesens ex re Officij, iam vero altius expressos Dąmbrowskie Wyrembowski et Jaskołkowski pro decernenda Sub alterna Condescensione Suum ad Judicium Concitasse, et Decretis poenis Super Officiali Condescendenti Sententiari praetensis, iteratam designandam Condescensionem a Judicio Suo exoptasse, Clare compertum est, Eapropter quo Spectat iteratae Condescensionis assignationem, Siquidem Haecce adusq finaliter non determinata in Suo Robore per Conservationem Termini limitati vigere deducitur, non posse Hujusce Condescensionis ✠ de ejus Robore per Subalternam Similis Alterius designationem ~~[illegible]~~ rui posse

✠ ex limitatione coincidentem Terminum ✠

declarat

✠ interpositam extasse sed per id Officium non admissam esse qua de Causa Jam Sremski ✠

declarat ac eo impunito incompetenter agere Mos Mierzieuwskie Judicium adinvenit, Quantum vero attinet Objecta gravamina Gnosi Mathiae Ujazdowski Subtractis mentionatis condescene Mgjf Mierzieuwskie ac si illecta, Siquis Officiales ex re gesta Officij in Judicijs Ceng reddere Rationem non tenent, ideo Judicium Cathegoriam Sane Foro Judicij Sui non subesse declarat, et Rancue Gsm Ujazdowski a Termino presens libenum fuit, ac pronunciat Moverunt Mli Mierzieuwski ad Judicia Tribung Rni Latricovine admissa.

Inter Gsam Magdalenam de Wodeckie Jankowska Relictam Viduam Act prtr, Gsam Mariannam de Wodeckie Ad Gnosi Mathiae Muszynski Consortem, Relictam Viduam Matrem, Cit prtr tum Brigittam Filiam Gnosi Josephi Radzynski Consortem, seu utrosq conjuges Radzynskie Cit, per Eand Gsam Muszynska Relictam Viduam Matrem. Judicium Officij Creng Capiat Praedicu Controversijs Partium pro et con illatis exaudites. Quoniam Gsa Magdalena de Wodeckie Jankowska Relicta Vidua, Suprascos Gnosos Mariannam de Wodeckie Ad Gnosi Mathiae Muszynski Consortem itidq Relictam Viduam matrem, tum Brigittam Filiam Gi Josephi Radzynski Consortem, seu utrosq conjuges Radzynskie pro Conscriptione Regestri Rerum Mobilium Inventarionum, ac paratae pecuniarum, satis Ad Gsi de Wodeckie Catharinae Pozimirska cruentes, Sororis ejus germanae derelictarum, Suum ad Judicium Convenit. Ejusdq conscribendi Regestri, Comportationem urget, proinde Judicium decernit, Quatenus Sic Gnosi Marianna de Wodeckie Muszynska Mater, cdq Brigitta Filia itidq de Muszynskie Radzynska seu utriq conjuges Radzynskie Locc Regestrum Conscribant, ac id pro futura Judiciorum Sicorum Cadentia Comportent, post quam subsecutam Comportationem Judicium quod Juris Justitiaeq erit decernet et Conservatur Terminus.

Inter Gsam Magdalenam de Wodeckie Jankowska Relictam Viduam Act prtr Gsum Josephum Wodecki Cit prtr Judicium Officij Creng Capiat Praedicu Controversijs Partium exaudites Teneri Partes utrasq satisfacere antecedo Decreto Judicij Sui Fra Secunda post Dominicam Laetare Quadrem proxima anno presens inter partes Modernas prolato Communicationem Documentorum pro presen Judicionum Sicor Cadentia per Partes easdem ad implendam injungenti Consecut Sententiando Quatenus Partes premissa in Ordine expediendae ejusdq Communicationis Documentorum Summaria

maria Conscribant, Subscribant et Sibi juxta nexum Legis ab invicem Communicent idq instantanee. Et quoniam Partes praemissae Laecae Summaria Conscripserunt Subscripserunt ac Sibi vicissim Communicarunt, Proinde Satisfactione hoc in puncto adinventa Judicium Statuit Quatenus Laecae Ipsamet Partes Juramenta Superrealem praemissorum Documentorum Communicationem praestent idq instantanee. Additq Mlis Judlis ad pronuntiandum Juramenti Rotham Quod Juramentum Siquidem tam Gsa Jankowska quam et Gsus Wodecki praestiterunt Proinde ~~in~~ Satisfactione in praemissis adinventa, disjudicationem Causae ex Eisdem Communicatis Documentis in proxima iminenti Cadentia, Judicium determinat et Conservatur Terminus

Inter Gnosos Mathiam Winnicki et Albertum Gawłoski Actt per Eundem Gsum Winnicki Suo et Gsi Gawłoski nne prtr Magcam Hedvigim de Swiniarskie Tomaszewska Ott Mci Tomaszewski Contem Relictt Viduam Citt per Gsum Franciscum Grembecki Judicium Officij Cien Capitt Praedecen Controversijs Partium pro et Con illatis exauditis Quoniam Suprascripti Gsi Winnicki et Gawłoski pro Solutione Summae Centum Quinquaginta Quinque Aureod Hungaricalium per Ott Gsum Thadeum Tomaszewski Brum Łączewna Haeredem Ott Gnoso Francisco Rożniecki Super Eisdem Bonis Łączewna Actis Officij praesen Die Decima Mensis Julij Anno Millesimo Septingentesimo Septuagmo Sexto Inscriptae Contra Mcam Tomaszewska Brum Eorundem Łączewna Possestricem Suo in Judicijs agunt proinde Judicium ea in Causa uti ad Documentum inveteratum promota dilationem Communicaonis Documentorum Parti utriq dat et concedit quam Partes Eaedem in proxima Judicijorum Suorum Cadentia ad mentem Legis expedire debebunt ac Tenebuntur et Conservatur Terminus

Inter Mcum Michaelem Plachecki Vexilliferum Vendem Actt prtr Gsum Josephum Wittan Cittum per Gsum Franciscum Grembecki Judicium Officij Cien Capitt Praedecen Controversijs Partium pro et Con illatis exauditis Sententiat ac decernit Quatenus Supradictus Gnosus Wittan Silliginis Concreditae mensurae Varsovien Corethos Quatuor et Medium Lini et ab Actu Praesen Decreti in Duabus Septimanis

bus Septimanis proxime elabendis coram Officijo et Actis praesens Sub poena Bannis in Casu Contraventionis Circa Masnem faciendam Publicanda Eidem Mco Ptachecki restituat Licita poena Trium Marcarum Polonicarum Parti Actoreae in Trno et Sub Rigore Supra expressis Judicijo vero Suo totidem ininstanti Sub distincto Rigore ex Regro Poenalium extendendo Solvenda

Inter Mcum Michaelem Ptachecki Vexilifer. Vendens Actt prtr Mcos Sigismundum Kretkowski Venatorem Brestr. Cujae Brum Szczkowo Haeredem et Franciscum Kietczewski Eorundem Brum Antecatum immediatum Possessorem Cittos per Gsum Franciscum Grembecki Judicium Officij Crez Capitt Praedecessorem decidendo Citationem Partis Actoreae Suum ad Judicium editam Quoniam Mcus Ptachecki Mcos Kretkowski et Kietczewski pro Statutione Laboriosi Gregorij Ovillatoris in praedictis Bonis Szczkowo Commanentis ex re quasi per Ipsum Susceptionis Ovium Eidem Mco Ptachecki Furto ablatarum Trno Suum ad Judicium edito Convenit ac eo in Puncto necessariam esse inquisitionem Concludit Proinde Judicium Sententiat ac decernit Quatenus Partes praemissae Lance Inquisitionem ad Contenta Termini Partis Actoreae et Manifestationum Partium utrarumque in proxima Judiciorum Suorum Cadentia educant et expedient pro quo educendae Inquisitionis Trno Suprascriptus Mcus Kretkowski alte dictum Laboriosum Gregorium Ovillatorem Statuere tenebitur et Conservatur Terminus

Inter Mcum Alexandrum Daniszewski Actt per Gsum Franciscum Grembecki Gsum Mathaeum Ujazdowski Cittum prtr Quoniam Reliqui Citti nempe Gsus Ludovicus Tchorzewski praesenti in Trno disparet proinde Super eodem disparente in Lucro Satisfactionis Contractus in Puncto devectionis Cineris ad Oppidum Wtoctawek Subsecuti permittitur Condemnatio idque Sub Poena Bannis quae decernitur &c additur & et remittitur & Cum Comparente vero Gso Ujazdowski Suspenditur Causa ad Terminum ex Remissione sive adictaone disparentis incidentem et Conservatur Terminus ad Prima et proxima Judicij Officij Sui Judicia Publicant Mtis Judicialis

Inter Gsum Dominicum Kosinski Actt prtr Mcum Ludovicum Polewski Cittum

Polewski Actum p[rae]t[o]r Judicium Officij Civ[ita]s Capit[ul]i Praeceu[m] adhaerendo Compositioni inter Part[e]s Supra Scriptas Amicabiliter benevole in foro Judicij sui Subsecutio Sententiat ac decernit. Praefatum Meum Ludovicum Polewski Brum Cieplinj Haeres Gn[o]s Dominico Kosinski Coram[ue] Brum immediato tenutario Posse[s]sori Summam Quingentorum Florenu[m] Polon[ic]or pro pretensionibus extenuta praefatorum Brum Cieplinj evenientibus mutuo et ab invicem per Part[e]s premissa concertatam hinc et ab Actu praesen[ti] Decreti in una Septimana Coram Officio et Actis praesen[ti] Sub Pena Bannj in Casu Contraventionis Circa Magnum faciendam Publicanda Solvat et realiter enumeret Gn[o]s vero Kosinski Eand[em] Summam levet tum omnibus pretensionibus extenuta praemissorum Brum Cieplinj evenientibus eodem in Tno ac Sub Rigore Supra apposito Meum Polewski quietet Decreti praesen[ti] Robore.

Inter Meum Albertum Szatkowski Senatorem Praeceu[m] Successorum Ill[ust]r[i] Magnificorum Stanislai Papiferi Juniorladi Nau[m] et Vincentij Jarnowskich Tutorem Actr[i], per Meum Eligium Szatkowski, Mauum Josephum Jarnowski Ensifr[um] Cracovien[sem] et Xavenium Dąmbski Subclapiferum Cracovien[sem] Suprascriptorum Successorum Minorennium Contutorem p[rae]t[o]r Judicium Officij Civ[ita]s Capit[ul]i Praeceu[m] decidendo Actionem Partes Actoreas pro reddendo Calculo de Proventibus ex Bonis Suprascriptorum Successorum Jarnovianorum Minorennium percepto Cor[am] Partem Actr[i] Suum ad Judicium editam, ac coram Actis Officij praesentis Feria Secunda post Fum Sancti Antonij de Padua Confessoris proxima, Anno praesenti per Mum Bn[u]m Gn[a]lem Providum Stephanum Fiathowski de Brzezno relatam, controversijsq[ue] pro et contra Ambarum Partium illatis exaudetis. Quoniam Meus Szatkowski Venus Praeceu[m] aequaliter cum Magco Josepho Jarnowski, et Xaverio Dąmbski, Mgco Martino Ill[ust]r[i] Mo Stanislai Jarnowski Papiferi Juniorladiae Filio, tum Constantiae Petronellae, ac Appoloniae Ill[ust]r[i] Mi Vincentij Jarnowski Liberis Minorennibus Jarnowskim, ~~jurium eorum Curatorem~~ ~~pro Mno Jarnowski Stanislai et Xaverio Dąmbski~~ constitutus Tutor extasse liquet, Jdemq[ue] ex Munere Tutoris

Jure

suae Suprascros Mgcos Jarnowski, et Dąmbski Contu-
tores Suos, pro reddendo de Proventibus ex Bonis Mi-
norennium Perceptis Calculo, Termino Suum ad Judicium
celito Convenit, Proinde Judicium necessariam esse Condescen-
sionem Judicij Sui, unjus absentia non obstante, pro Fra
Secunda post Ftum Sancti Jacobi Apli Anno praesenti
proxime ventura, mutuo partium Sumptu conducendi,
adinvenit. Quod Judicium Sive unus Mgcus Officialis
alterjus absentia non obstante, comportationem Regestro-
rum Proventus de Bonis Minorennium perceptos
tum, et Expensam in necessitates Minorennium ad emolu-
mentum Fundi erogatam in Se Complectensium, per Eosdem Mgos
Jarnowski, et Dąmbski distinctim ad Implendam, de-
mandabit, Juramenta tam super realitatem Regestrorum,
quam ubi necessaria erunt injunget, Inquisitiones pro
exigentia negotji expediet, Calculum a Suprascriptis
Mgcis Jarnowski, et Dąmbski, de Bonis Suprascripto-
rum Minorennium /: etiam exigente id necessitate cum
transferentia Jurisdictionis de Bonis ad Bona :/ exci-
piet, eveniendam ex Calculo Summam pro Justo et aequo
disponet, Rigores annectet, ac totam Eandem Causam
finaliter decidet et assopiet, cujus decisioni Partes praemissae
parere et acquiescere debebunt, ac Tenebuntur, Sub
Poena Bannis in Casu Contraventionis illo in Ter-
mino et Coram Officio Condescensuro Super Parte
Contraveniente Publicanda. Licita Poena Trium Mar-
carum Polonicalium, Parti per Partem Compensanda,
Judicio vero Suo totidem ininstanti, Sub solito Ri-
gore ex Regro Poenalium extendendo, per utramq
Partem Solvenda. Pro quo Condescensionis Termino
Partes quos negotium exigerit adcitent, Adcitati
Sub Simili quo supra Rigore Compareant, et Judica-
tum patiantur, Decreti praesentis Robore.

Joannes de Wardęzyn Wardęski Notarius Crem. Praedecen.

[illegible]

Actum in Prædecensi in Judicijs Causar seu Terminis Querellar Officij Crenz Capitt Prædecenz Fra Secunda pt Ftum Scti Andreæ Apli Vdlt Die 6a Menz 10bris Ao Dni 1790. Per mgs Michaelem de Kiełczew Kiełczewski Dapifer Districtus Vicecapitt et Judicem tum Joannem de Wardężyn Wardęski Notarium Offler Crenz Capitt Prædecenz celebratis et expeditis.

Præsentia videatur in Regestris Judlibus.

Inter Gnosos Mathiam, et Martinum Dambrowskie, Jacobum Wyrembowski, et Stanislaum Jaskułkowski actt prtr, Magm Andream Mierzejewski Bonorum Sinogac antecactum Hæredem Cittm, per Gm Stanislaum Mierzejewski, Magm Josephum Karski Subdapiferum Bidgostien eorund Brum Sinogac Modernum Hæredem Citt p Gm Franciscum Grodzynski, Judicium Officij Cren Capitt Prædecen Controversijs Partium exauditis. Teneri Gnos Dambrowskie, Wyrembowski, et Jaskułkowski, Magnico Mierzejewski docere de Termino Citationis suæ adinvenit, et quoniam non docet, proinde Judicium quo attinet Magm Mierzejewski non habere eund Terminum judicat, quantum vero refert huncce met Terminum con Mgm Karski institutum legitimo adinvento Causam prosequi jubet, In prosequendo, ulteriori Partium Controversijs exauditis. Quoniam mgs Karski nonnisi attentanda Causa, principaliter Mgco Mierzejewski respectu acsi perpetratarum violentiarum instituto, suum ad Judicium per Terminum Gnosorum Dambrowskich, Wyrembowski, et Jaskułkowski, Magci Mierzejewski et Karski iunctim editum Conventus esse comperitur. Magnicus autem Mierzejewski

ex Re

ex Re deffectuosi Termini, ab eodem, modo suprascrō Liber pro-
nuntiatus extitit. Ideo Judicium ad attentandam Causam
praesentem, memoratum magnicum Harski non posse ad prae
sens obstringi declarat. Decreti praesen robore.

x Inter Gm Antonium Gadomski Bonorum villae Gogoły Haeredem
actt prtr, Gm Adamum Hetrzynski Cittm per Gm Matheum Uja
zdowski. Judicium Officij Cren Capitt Praedecen Competenti Regro
Causae huic adinvento Partibus experiri mandat, In experimen
to, Foro legitimo declarato procedere jubet, In procedendo. Con
troversijs Partium pro et Contra illatis exauditis. Quoniam Ge
nerosus Gadomski respectu attentarum violentiarum in
fundo ad Bona Gogoły pertinen aliorumq exinde Causator
damnorum Gnosum Hetrzynski Termino suum ad Judici
um edito Convenit, Proinde Judicium necessariam esse Conde
scensionem Judicij sui unius absentia non obstante, ad Bo
na Gogoły Conducendi et impetrandi, ad invenit quod Judi
cium sive unus Mags Officialis pro Fra Secunda post Do
minicam Exaudi proxima in anno Deo dante futuro 1791mo
ventura mutuo Partium sumptu Conducendus Causam
praesen ad mentem Termini Partis actt, et Manifestatio-
num Partium utrarumq disjudicabit, Inquisitiones pro exigentia
Negotij expediet, Juramenta ubi necesse erit excipiet, Compen
sationem Causatorum damnorum injunget, Poenas super Quo
et pro quo necesse erit, decernet, Terminos praefiget, Rigores
annectet, ac totam eandem Causam nihil in tactum et irre
solutum relinquendo decidet et assopiet, Cujus Decisioni Par
tes eodem parere et acquiescere sub Poena Bannis illo
in Termino et Coram Judicio Condescensuro super Parte
Contraveniente publicanda debebunt ac tenebuntur.
Licita Poena Trium Marcarum Polon Parti per Partem
Compensanda Judicio vero suo totiq in instanti sub solito
Rigore Poenae Bannis ex Regro Poenalium extendendo
per utramq Partem in instanti solvenda. Pro quo Condescen
sionis Termino Partes quos voluerint Negotiumq exigerit
adcitent. adcitati sub eodem quo supra Rigore Compareant
et Judicatum patiantur. Decreti praesen Robore.

Inter Gnosum Stan

Inter Gm Stanislaum Dembrowski actt et Citt per Gnosum Mathae
um Ujazdowski, Magnicum Joannem Jaroszewski Tribu
num Praedecen Citt et actt per Gm Thomam Nadratowski,
Judicium Officij Cren Capitt, Praedecen Controversijs Partium
pro et Con illatis exauditis Quoniam anterior Condescensio
per Decreta antelatiora inter Partes modernas in Judicijs
Officij praesen promulgata, potissimum ultimarium Fe
ria Secunda post Dominicam Laetare Quadragesimalem
anno praesen prolatum ad Bona Fajewo designata Su-
um non est sortita effectum. Proinde Judicium in ordine
effectuationis eorundem Decretorum necessariam esse
denuo Condescensionem Judici sui Unius absentia non ob-
stante ad Bona praemissa Fajewo pro Feria Secunda post
Dominicam oculi Quadragesimalem anno Deo dante fu
turo 1791mo incidenti mutuo Partium sumptu Condu-
cendi et impetrandi adinvenit. Quod Judicium sive
Unus Magnicus Officialis, Causam eandem ex mutuis
Partium praemissarum actoratibus evenientem ad Con
tenta Terminorum et manifestationum Partium utra
rumq, Regulam antelatiorum Decretorum eo in puncto
promanatorum exequendo pro justo et aequo dijudicabit
Calculum si negotium exigerit et a quo necesse erit exipi
et, de praetensionibus ex tenuta sortis Fajewa pullulan
inquiret, Inquisitiones si necessitas postulaverit expedi et
Juramenta ubi necessaria erunt excipiet, Processum
quemvis hac in Causa obtentum resolvet, bonificationem
praetensionum et omnimodam satisfactionem praestand
demandabit, Terminos praefiget, Rigores annectet, ac
totam Causam nihil intactum et irresolutum relinquen
do in toto discutiet et assopiet, Cujus decisioni Partes
Eaedem sub Poena Bannis illo in Termino et Coram Judi
cio suo super Parte Contraveniente publicanda parere
et acquiescere debebunt ac tenebuntur. Quita Poena
Trium marcarum Polon Parti p Partem ~~Publicandam~~ Com-

pensanda

Compensanda Judicio vero suo totidem in instanti sub solito Rigore ex Regro Pœnalium extendendo per utramq Partem solvenda. Pro quo Condescensionis Termino Partes quos voluerint adcitent, adcitati compareant et Judicatum sub simili quo supra Rigore patiantur. Decreti præsens Robore.

Inter Gnosos Antonium Orinski et Victoriam de Zaiączkowskie Conjuges actt et citt, prtr. Gnm Franciscum Grodzynski citt et actt, prtr. Judicium Officij Crez Capitt Prædecez Combinatis Partium actoratibus et Reatibus Terminos ab invicem sibi editos decidendo, Quoniam Partes utraq non modo respectu attentatarum violentiarum, verum et pro bonificatione variarum prætensionum Terminis suis vicissim præsens ad Judicium institutis se se conveniunt, Proinde Judicium Necessariam esse Condescensionem Gnosi Ignatij Ujazdowski Burgrabij Loci præsens pro Tra Quarta post Tum Sanctorum Innocentum Martyrum anno præsens ventura mutuo Partium sumptu ad Bona villæ Zalino Conducendi, adinvenit, Qui Gnosus Burgrabius Causam præsens inter Partes modernas ex mutuis actoratibus evenien ad Contenta Terminorum et Mandatum Partium utrarumq resolvet et discutiet de violentijs damnis et Injurijs Investigabit, Inquisitiones pro exigentia Negotij expediet, Juramenta ubi necessaria erunt excipiet, bonificationem Causatorum damnorum ac omnimodam satisfactionem præstanda demandabit, Pœnas sup quo et pro quo interest irrogabit, Terminos præfiget, Rigores annectet, ac totam eandem Causam Nihil intactum et irresolutum relinquendo disjudicabit et moderabit. Cujus decisioni Partes Eæd sub Pœna Banitionis illo in Termino et Coram Officiali Condescensuro super Parte Contravenien publicanda parere et acquiescere debebunt ac tenebunt. Licita Pœna Trium marcarum Polon Parti p Partem Compensanda, Judicio vero suo totidem sub solito Rigore ex Regro Pœnalium extendendo per

utramq Partem

utramq Partem in instanti Solvenda. Pro quo Condescen
sionis Termino Partes quos voluerint adsistent adci
tati compareant et Judicatum Sub Simili quo Su
pra Rigore patiantur Decreti praesen robore.

Inter Gnosum Franciscum Grodzynski actt et citt prtr, Gm
Cajetanum Słubicki citt et actt prtr, Gm Blasium Rudko
wski citt prtr. Judicium Officij Crenz Capitt Praedecen Combina
tis Partium actoratibus et Reatibus, ~~decidendo~~ Citationes
utrarumq Partium, et quidem Gnosi Grodzynski contra Gnos
Słubicki et Rudkowski Inhaerendo Contractui arendatorio
respectu Tenutae Brum Łakno inito tumq manifestationi
factae respectu vacuae Contractu Suprascripto ad proventum
porrectae receptionis, ~~tumq~~ deinde Cazae in eisdem Bonis
Łakno Sitae cum Stabulo Holodio ac horto Gnoso Rudko
wski dimissionis editam, et Coram Actis Officij praesen Tra
Secunda Pridie Festi Sancti Andreae Apli, videlicet Die
Vigesima Nona Mensis Novembris anno praesen per
providum Josephum Zuranski Recognitam, Jam
vero ex parte Gnosi Słubicki contra Gnosum Grodzyn
ski itidem inhaerendo manifestationi Suae pro decer
nenda incompetenti actione in actoratibus binis per
huncce Gm Grodzynski Sic Gnoso Słubicki intentatis
decernendaq impossibili quasi manu tentione Supra
adnotati Contractus uti et tanquam in Conducto ac si
Subsecuti formatam ac itidem coram eisdemet Actis
Officij praesen et Sub actu Suprascripto per huncemet
mlem relatam, praecedentibus ambarum Partium
Suum ad Judicium introductis Controversijs discutien
do. Licet quid Gnosus Grodzynski tam puncta ad Conscri
bendum Contractum occasione tenutae Bonorum altius
expressorum Łakna Conscripta, quam Ipsummet Con
tractum Inter Fundem Gnosum Słubicki ab una, et Se
parte ab altera anno Currenti in Solenni forma Conscriptum
Suo in Judicio producit, et eo in fundamento Bona
praedicta Łakno Sibi dimissa esse probando evacuationem
Cazae ad praesens per Gnosum Rudkowski ex Consensu

Gnosi

Gnosi Stubicki occupatae, tum Restitutionem vacae ad proventum porrectae deinde per Gnosum Stubicki acci rehabitae praerijs extendendis poenis intuitu non adimpletionis Contractus Succubitis injungendam Concludit, Cum enim Gnosus Stubicki reposito supra adnotato Termino suo tum manifestatione Feria Tertia in Vigilia Festi Immaculatae Conceptionis Beatissimae virginis Mariae anno praesen. nempe Sub tractu Judiciorum praesen. de Insubsistentia praemissi Contractus ac si ex rationibus eadem ratione expunctis in suo Robore manere non valentis Con. Sunt Gnosum Grodzynski Coram actis officij praesen. illata Remissionem Causae ad Judicia Terria Brestan. Cujae affectat et exposcit, Proinde Judicium Termino et Manifestatione Suprascripti Gnosi Stubicki attentis, Causam praesen. Foro Judicij Sui non Subesse declarat, Sed eandem ex utrisq. actoratibus evenientem, uti per Combinationem ad praesens factam Concatenatam pro Resolutione ad Judicia Terria Brestan. Cujaciae uti Forum Competens remittendam esse Censet, remittitq. praesen. Conservando Eisdem utrisq. Partibus in proxima eorundem Judiciorum Cadentia Sine quavis adcitatione Terminum Peremptorium Decreti praesen. Robore.

Inter Gnosam Magdalenam de Wodeckie Jankowska Relictam Viduam actt. prtr. Gnosum Josephum Wodecki Citt. prtr. Tandem Limitant Partes ad prima et proxima officij Sui Judicia et Conservat Sisae Terminus.

× Inter Gnosum Blasium Rudkowski actt. prtr. Magnificum Victorem Bojanowski Gnalem Magni Ducatus Lithvaniae Citt. per Gsum Franciscum Grodzynski, Judicium officij Cren. Capitt. Praedecen. Controversijs Partium Pro et Contra illatis exauditis. Quoniam Gnosus Rudkowski pro poenis acci respectu Sui, Sine data occasione non finitoq. anno ab obsequijs alienationis, desertae mercedis non exolutionis, promeritis, tum intuitu

aliarum

aliarum Circumstantiarum Termino exaratarum
Magnicum Boianouski Suum ad Judicium Conve
nit, Magnicus quoq Boianouski loco reprobatio
nis allegatorum Gnosi Rudkouski, Dilationem pro majori
Sibi Concedendam per Suum Procuratorem affectat,
Ideo Judicium uti in Causa personalitatem re
quirente, hancce Dilationem Sic Magco Boiano
uski ac si Causas Suas in Judicio Tribun Regni Petrico
vien attentanti dat et Concedit, quam majoritatem
in futura Judrum Suorum Cadentia mente Legis
probare debebit ac tenebit et Conservat Terminus

Inter Gnosum Dominicum Rozniecki Burgrabium Subde
legatum Loci praesen actt prtr, Illustres Magnicos
Dionisium Mnieuski Castellanum Brestt Cujaisae
Ordinis Sancti Stanislai Equitem, et annam de
Dambskie Conjuges Citt per Gnosum Franciscum Grembe
cki, Judicium Officij Cren Capitt Praedecen Controver
sijs Partium pro et Con illatis exauditis. Quoni
am Pars actt pro Solutione Summae Quinqua
ginta aureorum hungaricalium ad Scriptum
manuale anno millesimo Septingentesimo
Sexagesimo Septimo Conditum Con Partem Cittam
agit. Proinde Judicium ea in Causa tanquam
inveterata Dilationem Communicationis Documento
rum Parti utriq dat et Concedit, quam Dilationem
Partes praemissae in futura Judiciorum Suorum
Cadentia expedire et adimplere juxta mentem
Legis debebunt ac tenebunt. Et Conservat Termi
nus.

Inter Gnosos Mathiam Winnicki et Albertum
Gautouski, actt per Eund Gnosum Winnicki
Suo atq Gnosi Gautouski Nomine prtr, Magni

ficos

ficos Chrisosthomum Kossowski et Hedvigim de Sui-
niarskie Conjuges Citt per Gnosum Franciscum Grem
becki, Judicium Officij Crem Capitt Praedecen Controver
sijs Partium pro et Conzillatis exauditis. Teneri Partes
utrasq satisfacere anteacto Decro Judicij sui Die
Vigesima Prima mensis Junij anno praesen Inter Gnos
Winnicki et Gawlowski ab una tum magnicam He
dvigim de Suiniarskie pro illo tempore Relictam
Viduam parte ab altera prolato Communicationem
Documentorum praesen in Termino adimplendum
injungenti Censet. Decernendo, Quatenus Partes
utraeq eadem Documenta ad Causam praesen Ne
cessaria praerijs Conscribendis Summarijs Sibi ab in
vicem Communicent, idq instantanee 6t quoni-
am Gnosi Winnicki et Gawlowski eadem Documen
ta per Summarium Conscriptum Parti Citatae Com
municarunt, Pars queq Citata Similem Commu
nicationem in futura Judrum Suorum Cadentia
circa Subsequendam disjudicationem Causae adim
plendam Subinfert, Proinde Judicium quo atti
net Partem actt, Satisfactione Re ex 6jus adinven
ta, quo vero refert Partem Citatam eidem Dilatione
iterata Concessa, Juramenta tam Super Commu
nicata quam et Communicanda Documenta per
Partes utrasq explenda ad futuram Judiciorum Suorum
Cadentiam differt, ac in eadem Cadentia disjudicatio
nem Causae determinat. et conservatur Termus.

Inter Illustrem Magm Dionisium Mnieuski Castella
num Bresten Cujaviae ordinis Sancti Stanislaj 6qui
tem, actt p Gm Franciscum Grembecki, Magnicos
Justinam de Dobrskie Mtt Magci Martini Betko
uski Thesaurarij Bresten Cujaviae Consortem Relictam
viduam

Viduam Matrem, tum Mathaeum Bethouski Fili-
um, Cittos per Sunt magnum Bethouski Filium suo et Ma-
tris suae Nne pro. Judicium officij praesen Cren Capi-
tanealis Praedecen Controversijs Partium pro et con-
illatis exauditis. Quoniam Illustris magnicus Mnie-
uski pro solutione Summae Duorum millium Florenorum
Polonicana cum Provisionibus ab eadem Summa prove-
nientibus magnicos Bethouskie suum ad Judicium
Convenit. Proinde Judicium affectantibus id utrisque
Partibus Condescensionem Gnosi Mathaei Ujazdowski
Burgrabij Subdelegati Loci praesen ad Civitatem Praesen
Praedecen Locumque ubi Commodior videbit mutuo Par-
tium sumptu pro Fra Secunda post Dominicam
Sexagesimae anno Deo Dante futuro 1791mo
ventura Conducendi obdestinat, Qui Gnosus Burgra-
bius, praevia demandanda Parti utrique Comportatione
Documentorum Causam eandem ad Contenta Termi-
ni Partis actoreae et Documentorum Partium u-
trarumque pro justo et equo Nihil intactum et ir-
resolutum relinquendo dispidicabit Terminos praefi-
get Rigores annectet ac de integro "Causam praesen" determinabit
Cujus Decisioni Partes praemissae ~~partes Praedecen~~ Sub
Poena Bannis illo in Termino et Coram Officiali Con-
descensuro super Parte Contraveniente publican-
da parere et acquiescere debebunt ac tenebuntur
Luita Poena Trium marcarum Polon Parti per Partem
Compensanda, Judicio vero totiae Sub solito Rigore ex Re-
gestro Poenalium extendendo per utramque Partem
in instanti Solvenda. Pro quo Condescensionis Termi-
no, Partes praemissae quos voluerint Negotiumque
exigent adcitent, adcitati Compareant et Judica-
tum Subeimili quo supra Rigore patiant Decreti
praesen Robore.

Inter Famatum albertum Libner actt. pntr. Magni
ficam Eleonoram de Kaczkowskie Mtt Magnici Igna
tij Zakrzewski Ensiferi Praedecen. Consortem Relictam
Viduam, Citatam per Gm. Franciscum Grembecki, Ju
dicium officij Cren. Capitt. Praedecen. decidendo Citatio
nem Partis actt. Suum ad Judicium editam, Contro
versijs eo in puncto Suum ad Judicium introductis
exauditis. Quoniam Famatus Libner, Magnicam
Zakrzewska, Mtt Magnici Zakrzewski Ensiferi Prae
decen. Consortem Relictam Viduam, pro Solutione
Summae Trecentorum Quinquaginta Duorum Flor.
Grossorum Tredecem Polon. pro varijs Rebus vendibili
bus Mtt Supradicto Magnico Zakrzewski varijs tempo
ribus sine Solutione extraditis, Regestro anno praesen.
in Papiro a Thesauro Regni in quota unius Grossi
argentei Signata confecto, manu sua propria sub
scripto, specificatis praetensae Suum ad Judicium
Convenit, Summamq. eandem, juste sibi proveni
re debere subinfert, Proinde Judicium Sententiat
ac decernit, Quatenus Id. Famatus Libner, in eam
Rotham, prout Ipsi Summa altius expressa Trecentorum
Quinquaginta Duorum Flor. Grossorum Tredecem Polon.
ex substantia Mtt altedicti Magni Ignatij Zakrze
wski ad repetendum iuste debetur, Juramentum prae
stet, idq. instantanee, et addit. Mtis Judicialis ad
pronuntiandae eandem Juramenti Rotham, Quod Jura
mentum Siquid observata Solennitate praestitit
Ideo Judicium eadem Summa pro reali ac liquida
agnita, Sententiat ac decernit Quatenus memorata
Magnica Zakrzewska Relicta Vidua tanquam
Domina adcitalitialis, Summam altius expres
sam Trecentorum Quinquaginta Duorum Flor.
Grossorum

Grossorum ~~[illegible]~~ Tredecem Polon. hinc et pro Crastino Festi Nativitatis Sancti Joannis Baptistae in anno Deo dante futuro 1791mo venturo coram officio et actis praesen. sub Poena Banitionis in Casu Contraventionis circa manifestationem faciendae publicanda supra scripto Famato Bibner solvat et realiter enumeret. Quita Poena Trium marcarum Polon. Parti actoreae in termino et sub Rigore supra expressis Judicio vero suo totidem in instanti sub distincta Poena Banitionis ex Regro Poenalium publicanda solvenda.

Inter Gnosam Constantiam de Slubowskie ott. Gnosi Stephani Sokołowski Consortem Relictt. Viduam actt. pro Illustrem Mgrum Dionisium Mnieuski Castellanum Brestensem Cujaviae ordinis Sancti Stanislai Equitem Citt. per Gnum Franciscum Grembecki, actis Curiae Regiae Varsaviensis Die Decima Octava mensis Septembris, anno praesen. Inscriptum Plenipotentem, Gnosum Josephum Slubowski citt. per Gnosum Franciscum Grodzynski, Judicium officij Cren. Capitt. Praedecen. Controversijs Partium pro et Con. illatis exauditis, Teneri Partes utrasq. satisfacere ante acto Decreto Judicij sui Tra. Secunda ante Festum Nativitatis Sancti Joannis Baptistae anno praesen. inter Partes modernas prolato Censet, Sententiando. Quatenus Partes praemissae Documenta sua per supra expunctum Decretum ad Communicandum injuncta sibi ab invicem juxta mentem Legis Communicent idq. in Stantanee. Et quoniam Gra. Sokołowska actrix Documenta sua Parti Citatae nimirum Illustri Magco Mnieuski Castellano Brestensi Cujaviae per suum Procuratorem Se Sistenti Communicavit, Pars quoq. Citata Simi

lem

lem Communicationem in Sequenti Judrum Suorum Cadentia offert, Ideo Judicium quo attinet Gnosam Sokołowska satisfactione in praemissis adinventa, quo vero refert Illrem Magnicum Mnienski Pia dilatione ad futuram Judiciorum Suorum Cadentiam Concessa disjudicationem Causae post adimplendam mente Legis Communicationem praerijs super Realem Communicationem per Partes explendis Juramentis in futura Judiciorum Suorum Cadentia determinat. Et Conservatur Terminus.

Inter Gnosam Paulum Bogdanski anteactum Bram Kucice tenutarium Possessorem Actt et Citt prtr Magnicum Bogumillum Pomorski Thesaurarium Praedecen Citt et Actt, per Gnosum Thomam Nadratowski Judicium Officij Crez Capitt Praedecen Controversijs Partium pro et Conzillatis exauditis Quoniam anterior Condescensio per Decretum anteactum Judicij Sui praesen in Causa ad Bona Kucice designata Suum non est Sortita effectum, ideo Judicium necessariam esse denuo Condescensionem Judicij Sui unius absentia non obstante Suo Gnosi Dominici Kozniecki Burgrabij Subdelegati Loci praesen mutuo Partium Sumptu pro Tra Secunda post Festum Circumcisionis Christi Dni in anno futuro 1791mo proxime ventura Conducendi et impetrandi adinvenit, Quod Judicium Sive unus Magnicus Judex vel Notarius aut Supraexpressus Burgrabius Regulam altius adnotati Decreti exequendo Partes praemissas ad Contenta Terminorum et manifestationum Partium earundem ~~[illegible]~~ ~~[illegible]~~ in omnibus Circumstantijs praerijs si

necessitas

necessitas postulaverit educendae Servitijs ac exci
piendis a quo necesse erit Juramentis decidet, Pro-
cessum ea in Causa subsecutum resolvet, Satisfa
ctionem cui quanta et pro quo debebitur adin
veniet Terminos praefiget, Rigores annectet, ac
Nihil intactum et irresolutum Relinquendo
pro Justo et aequo disjudicabit, Cujus decisioni
Partes praemissae sub Poena Bannis illo in Terno
et Coram Officio Condescensuro super Parte Con
travenien publicanda parere et acquiescere
debebunt ac tenebunt. Licita Poena Trium Mar
carum Polon Parti per Partem Compensanda
Judicio vero suo totiq in instanti sub solito Rigore
ex Regro Poenalium extendendo per utramq
Partem solvenda. Pro quo Condescensionis Ter
mino Partes quas voluerint adiutent, adiuta
ti sub simili quo supra Rigore Compareant et
Judicatum patiant. Decreti praesen robore.

Inter Magnicos Hiacintham de Molskie Magci Francisci
Skarbek a Malczewo Malczewski Contem seu utrosq Conju
ges per Bunae Magnicum Malczewski Maritum suo et Contis
suae Nne prto, Magnicos Hedvigim de Swiniarskie primi Ott
Magnici Thadaei Tomaszewski Bonorum Łaczewna Haeredis
secundi ad praesens voti Magci Chrisosthomi Kossowski Con-
sortem seu itidem utrosq Conjuges citt per Bunae Magnicum Ma
ritum suo et Consortis suae Nne prto, Et quoniam reli-
qui citati videlicet successores Ott Magnici Thadaei Toma
szewski praesen in Termino disparent, Proinde super Eisq
disparentibus de nominibus et Cognominibus ad praesens
Ignotis, in Lucro adinveniendae Portionis Magnicam
Malczewska ex Bonis Łaczewna spectan una cum
bonificatione ab eaq usus permittit Condemnatio, Idq
sub Poena Banitionis quae decernit ex. aditur Ec.

Et

Et Remittitur &c. Cum Comparentibus Judicium Causam hanc ad Terminum ex Remissione sive adcitatione disparentium Incidentem suspendit Judicandae et Conservatur ad prima et proxima Officij sui Judicia.

Publicavit Mtis Judicialis Disparentes

Inter Gnosum Paulum Bogdanski actt prtr, Magnificum Joannem Swierczynski Subdapiferiae Buscen Citt prtr. Judicium Officij Cren Capitt Praedecen Controversijs Partium Pro et Conillatis exauditis. Quoniam Gnosus Bogdanski pro decernendis Poenis ac si per ott Magnificum Franciscum Swierczynski Subdapiferum Buscen moderni Citati Parentem intuitu quasi attentatarum violentiarum Succubitis Suprascriptum Magnificum Joannem Swierczynski suum ad Judicium Convenit, Idem quoque Magnicus Swierczynski pro delicto Parentis sui solusmet respondere non videtur, Ideo Judicium necessariam esse adcitationem aliorum Consuccessorum alte dicti ott Magnifici Francisci Swierczynski iudicat, Sententiando. Quatenus supradictus Gnus Bogdanski Magnificos Marianum et Albertum Fratres inter Eos et Suprascripti Mci Joannis germanos Swierczynskie, iam autem toties dicti ott Magnifici Francisci Swierczynski Filios, pro futura Judiciorum suorum Cadentia adcitet Post quam subsecutam adcitationem Judicium quod Juris Justitiaeque erit decernet, Cum Comparente vero Magnifico Joanne Swierczynski suspenditur Causa ad prima et proxima Officij sui Judicia, et Conservatur Terminus.

Inter Magnificum Josephum Kaczkowski actt prtr, Magnificos Eleonoram de Kaczkowskie ott Magnifici Ignatij Zakrzewski Ensiferi Praedecen Consortem Relictam Viduam Matrem, tum Josephum Antoninam et Angelam Filium et Filiam Fratrem et Sorores inter Eos germanos, Zakrzewskie Citt per Gnum Franciscum

Grembecki

Grembecki.

Judicium Officij Crem Capitt Praedecen Controversiae Partium pro et Con illatis exauditis. Quoniam Magnicus Kaczkowski pro Solutione Summarum Regestro Die Decima nona mensis Junij anno praesen Specificatarum per Se tam ott Magco Ignatio Zakrzewski Ensifero Praedecen Concreditarum, quam ex Dispositione Ejus varijs Personis exolutarum, Summam unanimem Quinque millium Octingentorum Quinquaginta Duorum Florenorum Grossorum Viginti octo et medij Polon Statuentium, Termino Suum ad Judicium edito ac per Providum Thomam Jagodzinski Coram actis Crem Coninen Die octava mensis Martij anno labenti relato Supradictos Relictam et Successores ott Magnici Ignatij Zakrzewski Convenit, Summamq Supra expressam Juramento Comprobaturum se offert, Proinde Judicium admissibili ad oblatum Juramentum Eodem magnifico Zakrzewski adinvento, Sententiat ac decernit. Quatenus in eam Rotham, Prout Summa in Regestro Supra adnotato expressa partim Ipsimet ott Magnico Ignatio Zakrzewski, Ensifero Praedecen ad manus, partim varijs Personis ex Dispositione et Interesse Ejus est Concredita et exoluta nec post modum rehabita Seu alio quocis modo bonificata, Imo Ipsi in Summa Supra expressa Quinque millium Octingentorum Quinquaginta Duorum Florenorum grossorum Viginti octo et medij Polon iuste advecuperandae debet. Juramentum praestet, idq instantanee, et addit mlis Judlis ad pronuntiandae eandem Juramenti Rotham. Quod Juramentum Siquidem observata debita praestandorum Juramentorum Solennitate praestitit. Ideo Judicium eo attento Juramento Summam superius expressam pro reali agnoscendo Sententiat ac decernit. Quatenus Supradicta Magca Eleonora de Kaczkowskie Zakrzewska Relicta Vidua tanquam Bonorum maritalium Domina advita

litialis Summam

[illegible]tiali Summam Supra expressam Quinque Mil-
lium Octingentorum Quinquaginta Duorum Floren
Grossorum Viginti octo et medij Polon hinc et pro Cra
stino Festi Nattis Sancti Joannis Baptistae in an
no Deo dante futuro 1791mo incidenti Suprascri-
pto magnico Josepho Kaczkowski Sive 6pis Spli
Plenipotenti Coram Officio et actis Praesen Sub Pae
na Banitionis in Casa Contraventionis circa ma
nifestationem faciend Publicanda Solvat et rea
liter enumeret Quita Paena Trium Marcarum
Polon Parti in Termino et Sub Rigore Supra expressis
Judicio vero Suo totidem in instanti Sub Distin-
cto Rigore ex Regro Penalium extendendo in in-
stanti Solvenda.

Inter mgcum Josephum Jarnowski Ensiferum Crusvicien actt
per Gnosum Josephum Borkowski, mgcum Xaverium
a Labranice Dąbski Subdapiferum Covalien litt pltes
Judm Officij Crenc Capitt Praedecen Controversijs Ptium
exauditis Sufficienti Comparitione Ptis Actoreae ad inventa
Experiri mandat. In Experimento Teneri mgcum Dąbski
reproducere Puncta in Ordine Conscriptionis Contractus Aren-
datorij respu dimissionis Brm Zurawice et Pania cum
Altinen inter Suprascrum mgcum Josephum Jarnowski
ab Una et Eund mgcum Dąbski pte ab altera Confe
cta tum Regra inventariorum variorum in fundo recen
sitor Brm Zurawice relictt pro quorum reproductio-
ne Idem mgcus Dąbski per mgcum Jarnowski Trno
psens ad Judm Edito Convenitur censet idque instan-
tanee Et quoniam haece puncta in Papyro a Thesauro
Regni in Quota Unius grossi Argentij Signata Die 4ta
mensis maij Anno pterito 1789mo in Zurawice datua-
ta intrq Ptes pmissas conscra et manibus earum Subscra
tum Regrum Inventariorum Volatilium ac variar rerum
mobilium in Fundo Brm Zurawice circa Conscronem
pmissor

pmissorum Punctorum pventarum pro Ipsummet mgcum
Dąbski in Papyro similis Quotae Signata sine expressione
anni et mensis comparatum et manu Ejus propria au-
thorisatum Judlter reproduxit cuj reproductioni Pars
Actorea per Suum Procuratorem se sistens non inficiatur
imo in eadem se persistere Judlter fatetur. Proinde
Judm Satisfactione in pmissis adinventa supra latae
Sententiae Suae obtemperare et ulterius Ptibus inter se
Jure Experiri pcipit Quo in Ulteriori Experimento Sus-
pensa ~~Resolutione~~ Adcitaonis mgci Alberti Szadkowski
Venatoris Praedecens mgcarum Constantiae Petronellae
et Apolonia Virginum minorennium Jarnowskich
Ad mgci Vincentij Jarnowski Dapiferidae Junivlad Fili-
arum cum alijs, Tutoribus Contutoris per mgcum Dąbski
affectatae Ptibus Negotium Inducere Jubet. In Inductio-
ne Negotij ulterioribus Controversijs Earundem Ptium et
Quidem mgci Jarnowski Satisfactionem pmissis Punctis
Superius de data circa adnotatam eorum Reproductionem
expressis injugi Exposcentis, ac Soluonem Summae Quin-
gentorum Octuaginta Trium pp quasi pro Expensis in
Funebralia Ad mgci Vincentij Jarnowski Dapiferidae
Junivlad per Suprascrum mgcum Josephum Jarnowski
proprio Peculio erogatae, per eadem vo Puncta ad recupe-
randum pcustoditae Sententiandam efflagitantis. Mgci
Autem Dąbski Subdapiferi Covaliens ad hanc Satisfactio-
nem Supraexpressis Punctis /: ex quo per impositam geren-
dae Tutoreae Super mgcis Constantia Petronella et Apolonia
Virginibus minorennibus Jarnowskie Ad mgci Vin-
centij Jarnowski Filiabus in Ipsum Obligaonem haere
Puncta tanquam cum mgco Jarnowski non nisi indefe-
cta protunc possibilis exprocurandae Assignationis ob non
celebraonem illo in tempore Judiciorum Proprij Pltinatus
tantis per privatae Condita de Sui Authoritate cedere ac nu-
videntur :/ se non posse obstringi inferentis Pretensio-
nem vo

nem vo mgci Josephi Jarnowski Occasione supraexpressae Summae Quingentorum Octuaginta Trium ꝓ ausi in Funebralia ob mgci Vincentij Jarnowski per mgcum Josephum Jarnowski erogatam licet Substantiam Ejusdem ob mgci Vincentij afficientem tamen non a semet Ipso Praedicto mgcarum Jarnowskich minorennium Tutore verum etiam ab Ipsismet Successoribus et earum alijs Contutoribus recuperari debere allegantis et exinde necessariam esse omnino Adcitaonem mgci Alberti Szadkowski Venatoris Praedecensis ꝓdictarum mgcarum Jarnowskich minorennium cum alijs Tutoribus Contutoris dicentis ~~[illegible]~~ ~~[illegible]~~; ac id infra exprimendis ~~[illegible]~~ Documentis fulcientis Coram se factis exauditis. Quoniam Judicio Suo Sufficienter deductum est ob mgcum Vincentium Jarnowski ob mgci Stanislaj Jarnowski Dapiferi Junivlad Bonorum Lubieniec Wulka Szczytno Zurawice Ogorzelewo et aliorum eo pertinenc haeredis Filium et erga mgcum Josephum Jarnowski aliosque Fres suos Supraexpressorum Bonorum jure naturali pt Parentem devolutt Succedaneum Coheredem Bona Zurawice Lania Ogorzelewo cum hollandis attinenc et nomenclatura Budy nuncupata pt fata ꝓdicti ob mgci Stanislaj Jarnowski Parentis sui deocupasse mgcum autem Josephum Jarnowski et alios Fres Ejus Germanos caetera Bona indivise possedisse ac tandem Subsequente Benedictione Divina Prolem Supraexpressam nimirum mgcas Constantiam Petronellam et Apoloniam Filias cum ob mgca Joanna de Zakrzewskie in Thoro matrimonij hunc mgcum Vincentium Jarnowski prolificasse Quibus in Juvenili minorennitate relictis in primis magnificam Joannam Zakrzewskie Jarnowska matrem Dein brevi ex pt Ipsummet mgcum Vincentium Jarnowski Parentem vitam cum morte Commutasse et exinde supradictas Filias minorennes Utrisque Parentibus Orbatas Orphanitati Deditas esse Itisque Stantibus mgcum Josephum Jarnowski supradicti ob mgci Vincentij Jarnowski Frem jam autem minorennium Patruum Germanum Bona ꝓdicta Zurawice Lania cum attinenc inante per

ob mgcum

Old mgcum Vincentium Jarnowski possessa in Regimen sui reha-
buisse, ptque rehabita eadem Bona, Puncta Superius Judi-
cialiter reproducta cum mgco Xaverio Dąbski mgcae Catha-
rinae Jarnowska Supra expressar minorennium amittae
germanae maritum confecisse, et vi earundem Punctorum
tam Bona pdicta minorennium post demortuum Paren-
tem cadentia, in Possessionem, quam Ipsasmet minorennes
in gerendam curam mgcis Dąbskie Conjugibus porrexis-
se, iisdem autem Punctis ex Summa quasi pro Arenda
Constituta Summam Quingentorum octuaginta Trium Florenorum aesi in
vim refusionis expensarum in funebralia Old mgci Vin-
centij Jarnowski erogatt pro re sui obdestinasse. Ast
tandem offm Crone Brestene cujae Judle mente legis de
assignandis Tutoribus minorennibus Parentibus Orba-
tis Sancitae sub Tractu Judiciorum Suorum Die Undecima
mensis Januarij anno psene in Cro Brestene cujae Cele-
bratt Jisdem mgcis Constantiae Petronellae et Apoloniae
minorennibus Jarnowskim qua utrisque Parentibus
Orbatis Eundemmet mgcum Josephum Jarnowski Ensi-
ferum Crusviciene Patruum germanum tum Supradictt
mgcum Xaverium Dąbski Subdapiferum Covaliene
mgcae Catharinae Jarnowska harumcemet minorenni-
um ammittae germanae maritum designasse, infimoq
utpote mgco Dąbski curam et Solicitudinem tam Perso-
narum minorennium, quam Earum Substae circa Attenden-
tiam mgci Josephi Jarnowski Patrui concreditam et
porrectam extasse. Viq ejusdem Tutellae mgcum Xave-
rium Dąbski Subdapiferum Covaliene et Catharinam
De Jarnowski minorennium Amittam Conjuges, attestan-
te Relaone coram actis officij psene ie decima Octava men-
sis Januarij anno labenti per Providum Josephum Zurań-
ski Recognita, in Bona altius expressa Zurawice Lanca
Ogorzelewo Kołatki atque novas Colonias Gawino De-
biny et Budy Intromissos esse, per cujus Tutoralis additionis acceptationem

tationem et affectatam vi ejusdem Tutoreae Intromissionem me-
moratis Punctis renuntiasse, nonnisique tanquam Tutores in
Ejsdem Bonis minorennium permansisse, mgcum quoque
Josephum Jarnowski Semel per Resolutionem Judicij Crenae
Brestenae Cujae Constitutum Tutorem massnem ad acta
Crenae Brestenae Cujae ut Decima Tertia mensis Februarij an-
no moderno conae Offm psens et bae Brestenae Cujae Ju-
dicialia acsi ratione non adimpletae pinsertae legis de addi-
tione Tutorum Sancitae sinistre (: ex quo iam additio Ejusd.
Tutoreae intercessa extiterat :) intulisse, ad talemque ma-
nifestaonem a Sacra Regia Mtte Subalternam assi-
gnaonem Tutorum nempe Illius Ipsius met mgci Jar-
nowski et alterius mgci Alberti Szadkowski Venatoris
Praedecenae Varsaviae ut 26 mensis Februarij anno itidem
fluenti expetivisse, Quo in Fundamento Eundem mgcum
Szadkowski per Privilegium Regium extantem Tuto-
rem mgcis Josepho Jarnowski et Xaverio Dąbski qua
antelatis Constitutis Tutoribus pro reddenda ratione
mente legis de Proventibus ex Bonis minorennium pro-
venientibus Actoratum psens ad Judm instituisse, et ex
eodem Actoratu ad personalem Comparitionem Eorundem
mgcorum Jarnowski et Dąbski in Judicijs Officij psenae
Fra 2da ae Ftm nativitt Sti Joannis Baptistae anno hocce-
met Decrum Condnis in Ordine reddendi Calculi obde-
stinans promanasse, sed id Effectum suum non recepis-
se, imo evanuisse, taliterque pdictos mgcos Josephum
Jarnowski Xaverium Dąbski et Albertum Szadkowski
mgcarum constantiae Petronellae et Apoloniae Jarnowskich
Suprascripti Ott mgci Vincentij Jarnowski Filiarum
minorennium Tutores designatos clare compertos esse
nunc autem mgcum Josephum Jarnowski ad Substan-
tiam minorennium ex re errogatarum in Funebralia
Ott mgci Vincentij Jarnowski minorennium Parentis
expensarum Praetensionem se habere dicentem non modo
Successtricibus

Successtricibus verum et Earum Contutore mgco Alberto Szadkow„
ski Venatore Praedecensi omissis, Solummet mgcum Sa„
verium Dąbski concitasse, clare lucideq Compertum est
Ideo Judm Siquidem Vindicatio Onerum Substaam pdi„
ctarum minorennium Afficiene, tam ad Comparitionem
Tutorum quam et ad Comparitionem Ipsarum met
minorennium Subsequi de necesse videtur Ea propter
Judm Resolvendo Suspensionem superius factam ne„
cessariam esse Adcitaonem mgci Alberti Szadkowski Vena„
toris Praedecene qua Contutoris et Earunde Ipsarum ma„
gnificarum Constantiae Petronellae et Apoloniae Jarnow„
skich minorennium Judicat. Sententiando Quatenus Jo.
Idem mgcus Josephus Jarnowski (: quodsi Praetensio„
nem Suam supra adnotatam recuperare voluerit :) Su„
pradictas minorennes et Earum altius expressum ma„
gnificum Szadkowski Contutorem pro Futura Judi„
ciorum Suorum Cadentia Adcitet post quam Subsecu„
tam adcitaonem Judm quod Juris Justitiaeq erit De„
cernet. Cum Comparente vo mgco Dąbski Conservatur
Terminus ad prima et proxima Officij sui Judicia.

Inter Gnosam Magdalenam de Wodechie Jankowska Reli
ctam viduam actt pctr, Gnosam Mariannam de Wode
chie dtt Gnosi Mathiae Muszynski Consortem Relictam
Viduam Matrem, tum Brigittam Filiam Gnosi Jose
phi Radzynski Consortem seu utrosq Conjuges Radzyn-
skie, Citatos, per Eand Gm Muszynska suo et Gnosorum
Radzynskich Conjugum Nomine pctr, Judicium Officij
Crez Capitt Praedecen Controversijs Partium Pro et con
illatis exauditis. Teneri Gnosam Mariannam de Wode
chie Muszynska suo et Gnosae Brigittae itiae de Muszyn
skie Radzynska Filiae suae nomine se sistentem Satisfa
cere anteacto Decro Judicij sui Tra Secunda ante Tum
Nattis Sancti Joannis Baptistae anno praesen inter
Partes modernas prolato, Conscriptionem Regestri Rerum
Mobilium Inventariorum ac Paratarum pecunia

rum

rum, Fatis dtt Gnosae Catharinae de Wodeckie Gozimirska
Sororis Litigantium germanae derelictarum, pro prae
senti Judiciorum Suorum Cadentia Injungenti censet
idq instantanee. Sententiando, Quatenus praemissa
Gnosa Marianna de Wodeckie Muszynska citata
hocce Regestrum Conscribat, et Parti actoreae Com
municet, deinde hocce Suo in Judicio reponat, Con
scripsit et Parti actoreae Communicavit, ac expost
id Suo in Judicio reposuit, Quia vero Pars actorea
in eadem Conscriptione Seu expressione rerum, am
plieres allegando non persistit, Pars quoq citata
ad Comprobationem Juratariam Realitatis
praemissi Regestri Se trahit. Proinde Judicium ad
missibili ad oblatum Juramentum eadem Gnosa
Marianna de Wodeckie Muszynska adinventa
decernit Quatenus hocce Regestrum prout realiter
Conscriptum est, et Nihilquidam ex Rebus ac pe
cunijs fatis dtt Gnosae Catharinae de Wodeckie Gozi
mirska derelictis in praejudicium Gnosae Magdalenae
de Wodeckie Jankowska Celavit. Juramento Com
probet, idq in instanti, Et quaniam Eadem Gnosa Ma
rianna de Wodeckie Muszynska hocce Juramen
tum in attendentia Partis actoreae observata
debita praestandorum Juramentorum Solen
nitate praestitit. Ideo Judicium Satisfactione
in praemissis adinventa, Statuit Quatenus
toties dicta Gnosa Marianna de Wodeckie
Muszynska Praemissas Res Supra adnotato
Regestro Specificatas, in ordine Subsequendae
earundem inter Partes modernas, qua dtt Gnosae
Gozimirska Successrices Ex divisionis, pro futura Ju
diciorum Suorum Cadentia Comportet. Et Con
servatur Terminus.

Inter Mgm Josephum

+ Inter Magnificum Josephum Jarnowski Pariferum Crasi
cienaut, per Gnum Josephum Barkowski Magnificum Xa
verium a Lubrani ec Dambski Subdapiferum Covalien
Litt. pctr. Judicium Officij Cren Capitt. Praedecen Controver-
sijs Partium pro et concellatis exauditis. Quoniam Magis
Jarnowski Magnificum Dambski pro reproductione
Scripti manualis super Quotam Nonaginta aureor
hungaricalium per Pund Magm Jarnowski supradi-
cto Magnifico Dambski dati suum ad Judicium convenit
et ex eo quod non nisi ad rationem summae supra-
scriptae Nonaginta aureorum hungaricalium, quo-
tam Quinque aureorum hungaricalium ab Eodem Magco
Dambski percepit, extraditionem memorati Scripti
reproducendi praetendit. Magnificus autem Dambski li-
cet praemissum Scriptum altius expressam summam
Nonaginta aureorum hunc evincens ab Eod Magco
Jarnowski lucrasse, tamen Nihil quidquam ad Ra-
tionem assecuratae summae huiusce Magco Jarno-
wski praenumerasse, Quotam vero Quinque aureor
hunc ex alio Interesse in manus hujusce Magnifici Jar-
nowski tradidisse fatetur, et ideo quod altius adnotatum
Scriptum nulla satisfactione solidatum extiterat, per
se delaceratum esse subinfert, exindeq impossibilem
ejusd Scripti comportationem seu reproductionem
subsequi posse clarigat, Proinde Judicium attenta
Ipsiusmet Magnifici Dambski supraescripta Judiciali
Recognitione, non posse Pund ad reproductionem al-
tius adnotati Scripti, uti per Magm Dambski pro de-
lacerato censiti obstringi declarat, Nihilominus Magm
Josephum Jarnowski a Restitutione mentionatae sum-
mae Nonaginta aureorum hunc uti per Magnificum
Dambski juxta Illius propriam Oris Confessionem non
praenumeratae liberum facit et pronuntiat. Quantum
vero refert Quinque aureos hunc per Magnificum Jarno-
wski Termino Concitatorio pro praenumeratis, iam vo
per Magnificum Dambski ex alio fonte in manus Ma-
gnifici Jarnowski traditis, allegatos, Judicium circum-

stantiam

stantiam hanc ad personalem Partium Ambarum Comparitionem et ea in puncto Subsequendam Combinationem reservat. Decreti praesen robore.

Inter Magnificam Theressiam de Stuckie ott Magnifici Raphaelis Wodzinski Consortem Relictam Viduam Dominam, atq Gnosum Thomam Osinski Oeconomum Actt, per Gnem Andream Markiewicz, Magnificum Paulum Tomicki Consiferiae Uschoven Citt per Gnosum Ignatium Ostrowski Judicium Officij Cren Capitt Praedecen Controversijs Partium pro et con illatis exauditis. Quoniam Pars actorea Partem Citatam, ex loco Commissi delicti, Suum ad Judicium Convenit, Proinde Foro Causae huic Competenti adinvento procedere andat, Movit, Magnificus Tomicki ad Judicia Tribun Rni Petricovien uti ab accessorio, ideo non admissa, Inprosequendo, Ulterioribus Controversijs per Partes easdem Suum ad Judicium introductis intellectis. Quoniam Pars actorea respectu Invasionis Prati in Continuo Usu Haeredum ac Possorum Bonorum Bogusławice extantis, in eodemq prato feni Confalcastrationis et Interceptionis Partem Citatam Suum ad Judicium Convenit ac exinde poenas extendendas Concludit, Proinde Judicium necessariam esse ea in Causa educendam Inquisitionem censet, Sententiando Quatenus Partes praemissae hancce Inquisitionem ad Contenta Termini Partis actoreae et Manifestationum Partium utrarumq in proxima Judiciorum Suorum Cadentia educant et expediant, Et Conservatur Terminus.

Inter Illustrem Magnificum Jacobum Sigismundum bini Nominis a Kretkowy Kretkowski Loci praesen Capitaneum ordinis Sancti Stanislaj Equitem Dominum tum Gnosum Antonium Muszynski Oeconomum Actt per Gnem Mathaeum Ujazdowski Gnosum Joannem Swierczynski Citt, per Gnosum Andream Markiewicz Judicium Officij Cren Capitt Praedecen Controversijs Partium pro et Contra illatis exauditis

tis exauditis. Quoniam Pars actorea pro extendendis Pe-
nis respectu Concussionis Laboriosi Rochi de Bonisville
Zorowo ad Capitaneatum Praedecen pertinen Subditi
promeritis Partem Citatam Suum ad Judicium
Convenit, Proinde Judicium Sententiat ac decernit
Quatenus Partes Praemissae ea in Causa uti proba-
tionis Semizente in proxima Judiciorum Suorum
Suorum Cadentia Inquisitionem educant et expe-
diant, Et Conservatur Terminus.

Inter Gnosos Martinum et Mariannam de Chrza-
szczewskie Conjuges Szadokierskie actores pltr, Ma-
gnicum Josephum Łacki Citt pltr. Judicium Officij
Cren Capitt Praedecen Controversijs Partium pro et
con illatis exauditis. Quoniam Pars actorea pro bonifi-
catione excisionis Silvarum quasi ad Bona Cety per-
tinen aliorum intuitu praetensionum per Eosdem
Gnosos Szadokierskie ad Supradictum Magnicum
Łacki formatarum, Termino Suum ad Judicium
edito Convenit. Proinde Judicium necessariam esse
Condescensionem Judicij Sui Unius absentia non ob-
stante Sive Gnosi Ignatij Ujazdowski Burgrabij
Loci praesen adinvenit. Quod Judicium Sive unus Ma-
gnificus Judex Sit Notarius aut Gnus Burgrabius
mutuo Partium Sumptu pro Tra Secunda post Domi-
nicam Cantate in anno Deo dante futuro incidenti
ad Bona Cety conducendus et Impetrandus, Causam
praesentem Inter Partes modernas occurrentem deci-
det de Injurijs damnis et violentijs investigabit, Inqui-
sitiones expediet. Juramenta ubi necessaria erunt exci-
piet, bonificationem et Satisfactionem Cuj quanta et
pro quo debebit adinveniet, Poenas super quo necesse
erit irrogabit, Terminos praefiget Rigores annectet,
ac totam eandem Causam Nihil intactum et irre-
solutum relinquendo pro Justo et equo ad Conten-
ta Termini Partis actt et manifestationum Parti-

um

um utrarumq dijudicabit, et moderabit cujus Deci-
sioni Partes praemissae parere et acquiescere sub Pae-
na Bannis illo in termino et coram officiali Conde-
scensuro super parte contraveniente publicanda.
Licita Poena trium marcarum Polon. parti per par-
tem compensanda judicio vero suo totiae in in-
stanti sub solito rigore ex Regro Poenalium ex-
tendendo per utramq partem solvenda pro con-
descen. termino Partes quos voluerint negotiumq
exigerit adcitent adcitati compareant et ju-
dicatum sub simili quo supra rigore patiantur
Decreti praesen. robore.

Inter Magnicos Xaverium Dambski subdapiferum
Covalien. tum Albertum Szathowski Venatorem Praedecen.
Magnicarum Constantiae Petronellae et Appoloniae Vir-
ginum olim Magnici Vincentij Jarnowski Dapiferidae
Juniolae Filiarum Minorennium assignatos tutores
necnon easdem met Magnicas Constantiam Petro-
nellam et Appolloniam Virgines minorennes Jarno-
wskie actores per Eund. Magnicum Xaverium
Dambski subdapiferum Covalien. suo et aliorum
actorum nomine pro, Magnicum Josephum Jarno-
wski Ensiferum Crusvicien. citatum per Gnosum Jose-
phum Borkowski judicium controversijs partium
pro et conillatis exauditis. Teneri Magnicum Josephum
Jarnowski uti in causa respectu expulsionis promo-
ta sufficientius inscribere comparitionem censet.
idq instantanee. Et quoniam non inscribit, Quini-
mo contumacialiter se sistit, ~~[illegible]~~ Magnici quoq
Victor Exercituum Magni Ducatus Lithvaniae Gnalis
Parens atq Dominicus Filius Junosze Boianowscy prae-
senti in termino disparent. Proinde super eisdem
Nimirum tam sufficientius comparitionem non in-
scribente, quam et disparentibus decreti Poenis ratio-
ne actorum de Bonis Zurawice et Lania cum attinen-
tijs violenti

violenti modo expulsionis, promeritis, In Lucro decer-
nendae Reinductionis actorum in eadem Bona
Supraexarata Juraniae Lania cum attinen
Sententiandaeq Seorsivae Poenalitatis intuitu
attentatarum in ibi violentiarum Succubitae
nec non bonificationis Damnorum circa eandem
expulsionem illatorum adinveniendae Insuper
Statuitionis Inculpatorum Termino Partis acto-
reae Comprehensorum permittitur Condemnatio.
Idq Sub Poena Banitionis quae decernitur &c:
additur &c: et Remittitur &c:
Publicavit mlis Judlis.

Inter Magnicum Sigismundum Kretkowski Vena-
torem Junislaetum Gnum Thomam Nadratowski
actt, per Fund Gnosum Nadratowski Suo et Magci
Kretkowski Nomine prtr, Magnicum Albertum
Kosinski Ensiferum Bidgostien Cittm per Gnosum
Andream Markiewicz Judicium Officij Crenca
pitt Praedecen Controversijs Partium pro et Con
illatis exauditis, Quoniam Pars actorea ratione
fundorum et Pratorum antiquitus ad Bona villae
Szczkowo major Spectantium, et pacifice possessorum
per Partem Citatam Sibi velle appropriationis
Violentiarum in eisdem fundis peractionis
et Damnorum Quaerellis enucleatorum illatio-
nis Eandem Partem Citatam Suum ad Judicium
Convenit, Proinde Judicium ea in Causa Necessa-
riam esse Condescensionem Judicij Sui Unius ab-
sentia Non obstante Sive Gnosi Burgrabij aut Com-
missarij Jurati Loci praesen pro Feria Quarta post
Festa Solennia Sacri Pentecosten in Anno 1797mo
proxime ventura ad Bona villae Szczkowo major
Conducendi et Impetrandi. Quod Judicium Sive
Unus Magcus Judex Sit Notarius vel Burgrabius
aut Commissarius Juratus Loci praesen mutuo Par-
tium Sumptu Conducendus, et Condescensurus Lau-
eandem

eandem inter Partes ad praesens Comparentes occurrentem, ad Contenta Termini Partis actoreae et manifestationum Partium utrarumq decidet, revisionem Fundorum violatorum, si necessitas exigerit peraget Inquisitiones expediet, Juramenta ubi necessaria erunt excipiet, bonificationem Causatorum Damnorum injunget, Poenas super quo et pro quo interesse irrogabit, Terminos praefiget, Rigores annectet, ac totam eandem Causam Nihil intactum et irresolutum relinquendo pro Justo et aequo disjudicabit et assopiet, Cujus Decisioni Partes Eaedem parere et acquiescere sub Poena Bannis illo in Termino et Coram Officio Condescensuro super Parte Contraveniente publicanda parere et acquiescere debebunt ac tenebuntur. Luita Poena Trium marcarum Polon. Parti per Partem Compensanda Judicio vero suo totidem in instanti sub solito Rigore ex Regro Poenalium extendendo per utramq Partem Solvenda. Pro quo Condescensionis Termino Partes quos voluerint adcitent, adcitati Compareant et Judicatum patiantur. Decreti praesen. Robore.

Inter Gnosum Mathiam Winnicki actt. prtr. Gnosum Joannem Swierczynski Cttm, per Gm Andream Markiewicz. Judicium Officij Crem Capitt. Praedecen. Controversijs Partium pro et Contra illatis exauditis. Quoniam Gnosus Winnicki pro Poenis super quodam Mathia ~~[illegible]~~ Jankowski Gnosi Swierczynski de Bonis Bledna Administratore intuitu Famati Josephi Kurowski in Servitijs Ejusd. Gnosi Winnicki exantis Concussionis,

aliarumque

aliarumq violentiarum peractionis extendendis, Eundem
Gnosum Swierczynski suum ad Judicium Convenit,
ac Poenas distinctas Sup recensito Gnoso Swierczyn
ski intuitu in continentia altius expressi Mathiae
Jankowski extendi Concludit, Proinde Judi
cium ea in Causa uti probatione indigente
necessariam esse Inquisitionem adinvenit, Sen
tentiando Quatenus Partes Eadem hancce
Inquisitionem in proxima Judiciorum Suorum
Cadentia educant et expediant. Pro quo edu
cendae Inquisitionis Termino supradictus Gnus
Swierczynski memoratum Mathiam Janko
wski dictum a Gnoso Winnicki Inculpatum
Statuere debebit ac tenebit. Et Conservatur
Terminus Joannes de Wardezyn Wardeski Nott Crac Praedecen
mpp
Tria

Actum in Crō Praedecens in Judijs Causar Seu Terminis Querellar Offij Crens Capitis Praedecens Fa 2a pt Dm Laetare Quadrlm vdlt Die 4a mens Aprilis Aō Dni 1791o Per Mgs Danielem Stubicki Poecillatorem Covalien Judicem Subdelegatum tum Joannem de Wardzyn Wardzski Notarium Officialis Crens Capitis Praedecens celebratis et expeditis.

Praesentia videatur in Regris Judicialibus.

× Inter Illrem Magnicum Josephum Radziminski Palatinum Gnesnen Ordinis Sancti Stanislai Equitem actt et citt per Jm Franciscum Grodzynski, Magnicum Ludovicum Poleski citatum et actt, prtis, Judicium Officij Cren Capitis Praedecen Decidendo Citationes ambarum Partium, Controversijsq earundem pro et Conillatis exauditis. Quoniam Illris Mgs Radziminski Palatinus Gnesnen pro solutione Summar binarum, et quid primae Quingentorum Triginta Quinq Florenorum Grossor Viginti Quatuor Polon alterius Ducentorum Triginta Duorum Florenorum Grossorum Quindecem cum medio itid Polon Decreto Cren Gnesnen Fra secunda pt Dnicam Conductus Paschae anno 1785to Inter Suprascriptum Illrem Magnicum Radziminski protunc Judicem Terrem Palatinatus Gnesnen ab una, tum ott Gnosum Joannem Poleski ac alios Comparitione ejusd Decreti Comprehensos parte ab altera prolato, per Pund ott Gnosum Poleski pro Re supradicti Illris Mgci Radziminski ad praesens Palatini Gnesnen Solis incunctarum, ex post autem, per Magnicum Ludovicum Poleski modernum Comparentem Literis missibilibus ad Pund Illrem Magnicum Radziminski directis, acsi exvinculando ab hocce onere

praemissum Gnosum Joannem Poleski in se ad exolvendum Coassumptarum, huncce Magnificum Ludovicum Poleski suum ad Judicium Convenit, Jd quoq Mgo Poleski nonnullas Res mobiles, ac varia Inventaria Suprascriptis Summis equivalentia Fatis altedicti ott Gnosi Joannis Poleski ~~derelictis~~ derelicta, circa Relictam ac Successores Supradicti ott Gnosi Joannis Poleski haesisse, et in hucusq Superrestasse, allegat Et exinde adcitationem Eorundem Sibi Concedendam efflagitat, Proinde Judicium decernit. Quatenus Js Jd Magnificus Poleski mentionatam Relictam ac Successores toties dicti ott Gnosi Joannis Poleski pro futura Judiciorum Suorum Cadentia adcitet, Post quam Subsequendam adcitationem, Judicium quod Juris Justitiaeq erit decernet. Et Conservatur Trnus.

---

x Inter Gnm Stanislaum Tyrawski actt per Gnm Dominicum Zboinski Jnsrum Plentem, Mgs albertum Ensiferum Crusicien Parentem, et Antonium Camerarium Terrem Brestien Cujus Cittos, per Gnm Joannem Kosinski Regentem Loci praesen Judicium Officij Cren Capitt Praedecen Controversijs Partium exauditis. Quoniam Gnosus Tyrawski pro Reproductione Transactionum, Seu Jurium haereditatem Sortis Bonorum Szczokowka demonstrantium, Magnificos Kosinskie Suum ad Judicium Convenit, per idq Causam Inveteratam promovere videtur, Proinde Judicium Dilationem Communicationis Documentorum Partiutriq dat et concedit. quam Communicationem Eadem Partes in proxima Judiciorum Suorum Cadentia ad mentem Legis expedire debebebunt ac tenebuntur. Et Conservatur Terminus. ✠ Kosinskie ✠

---

x Inter Magnificum Josephum Zacki actt per Gnm Cajetanum Stubicki Gnm Martinum Szadokierski Citt prto. Judicium Officij Cren Capitt Praedecen Controversij Partium pro et Conclatis exauditis. Quoniam Magnificus Zacki respectu Laesionum ac variarum violentiarum Gnom Szadokierski Termino Suum ad Judicium edito

Convenit.

convenit. Proinde Judicium necessariam esse
hac in Causa educendam Inquisitionem adinve
nit. Sententiando. Quatenus Partes Eadem utraq
hancce Inquisitionem In proxima Judrum Suorum
Cadentia ad Contenta Termini Partis actt et ma-
nifestationum Partium utrarumq educant, et
expediant et Conservat. Terminus.

x Inter Gnm Josephum Kosnowski Sae Rae mattis Con-
siliarium actt prtr. Gnm antonium Gadomski Citt
prtr. Judicium Officij Crez Capitt Praedecerz De
cidendo Cittnem Partis actt Suum ad Judicium
editam, Controversijs ambarum Partium pro
et Conz illatis exauditis, adherendo Inscriptioni
per Gnosum Gadomski in Rem Gnosi Kosnowski
Coram actis Officij praesen Tra Secunda post Fe-
stum Sancti Antonij de Padua Confessoris An
no millesimo Septingentesimo Octuagesimo
Nono Super Summam Quinq millium Quingen
torum Florenorum Polon in aurea moneta existentem
recognitae Sententiat ac decernit. Quatenus Is
Jo Gsus Gadomski Summam Superius expres-
sam Quinque millium Quingentorum Florenorum
Polon moneta in Inscriptione Specificata Citra
Provisionem uti iam pacificatam in et pro
vigilia Festi Nativitatis Sancti Joannis Baptistae
in anno praesen proxime ventura Coram Officio
et actis praesen Sub Poena Bannis in Casu Con-
traventionis Circa maonem faciendam publi
canda Supra Scripto Gso Kosnowski Solvat et
realiter enumeret, Lucta Poena Trium mara-

rum

rum polon Parti actt in termino et sub Rigore supra expressis Judicio vero suo totiae sub distincto Rigore ex Regro Penalium extendendo per Partem Citt solvenda. in instanti.

Inter Gnosos Joannem Leszczynski et Ludovicam de Ptaszkowskie Conjuges actt prtr, magnificas Constantiam, Petronellam, et apollonia Virgines minorennes Jarnowskie tum Magnificos albertum Szathowski Venatorem Praedecen et Xaverium Dambski Subdapiferum Covalien Earund minorennium Tutores Cittos per Magnicum Xaverium Dambski suo ac aliorum Nomine prtr, Magnum Josephum Jarnowski Ensiferum Crusicien Citt per Gnum Franciscum ~~[illegible]~~ Grodzynski. Judicium officij Cren Capitt Praedecen legitimo termino adinvento negotium Inducere mandat, In Inductione negotij Controversijs Partium exauditis. Quoniam Judicio suo sufficienter dictum est. Ott Gnosum albertum Gluszkowski summam Trium millium Floren Polon Ott Magnico Vincentio Jarnowski Dapiferiae Junisladislavien modo simplicis debiti Concredidisse eandemq summam praecedente decreto Judij officij praesen per Magnificum Xaverium Dambski Subdapiferum Covalien qua suprascriptarum Virginum minorennium Jarnowskich Tutorem ad Quietationem Coram actis officij praesen Tra Secunda post Tum Sancti antonij de Padva Confessoris anno praeterito 1790 Ipso per suprascriptam Gnosam Ludovicam de Ptaszkowskie pro illo tempore Gluszkowska, ad praesens vero Leszczynska in

rem supra

rem Supradictarum Minorennium Jarno
uskich cum Cessione pro parte Magnici Damb-
ski Subdapiferi Covalien qua proprio aere Per
solventis facta, recognitam, emundando Bo-
na minorennium persolvendo ac eandem
Summam Trium Millium Flor Polon qua
Successores altedicti ott Gnosi alberti Głusz
kowski respicien in Bona Łąkie Wielkie
transferendo quotam Centum Octuaginta
Floren Polon huicce Gnosae primo Głuszkowska
ad praesens vero Leszczynska non adnume-
rasse quinimo hancce quotam in moneta
aurea in manibus Gnosi Francisci Grembecki
actorum Loci praesen Susceptantis reposuisse,
Magnicum quoq Josephum Jarnowski Ensife
rum Crusvicien brevi ex post ~~ad Cancellariam~~
~~Officii praesen~~ ~~radicaverit~~ praemissam quotam in nume
ro decem aureorum hungaricalium a praedi
cto Gso Grembecki rehabuisse, et adusq circa
se ~~rehabuisse~~ retinuisse Gnosam autem ad praesens
Leszczynska seu Utrosq Conjuges Leszczyn-
skie Suprascriptos Citatos Termino suum ad
Judicium edito pro restitutione ejusce quotae
Convenisse Proinde Judicium Studendo Justi
tiae ac aequitati, decernit memoratus Mags Jo-
sephus Jarnowski Quotam Superius Specifi
catam Centum Octuaginta Flor Polon in au
rea moneta extantem una cum Provisione
annuali uti a quota ex Summa iam De-
creto adjudicata evenienti pensitari debita, per
Quinque numeranda, Eid Gnosae Leszczynska

/: ex quo Illa proprio peculio superius specificatam summam Trium millium Flor. Polon. circa translationem modo locationis in Bona Lakie wielkie complevit, hinc et ab actu praesen. Decreti in Duodecem Septimanis proxime elabend. coram Officio et actis praesen. sub Poena Banitionis in casu Contraventionis circa manifestationem faciend. publicanda solvat et realiter enumeret Lucta Poena Trium marcarum Polon. Parti actt. in termino et sub Rigore supraexpressis, Judicio vero suo totid. in instanti sub solito rigore ex Regro Poenalium extendendo per Magnificum Josephum Jarnowski solvenda.

× Inter Gnosum Joannem Dzierzeski actt. prtr. Magm. Adamum Raciecki Thesaurarium Crusvicien. actt. per Gnosum Andream Markiewicz Infidelem Judaeum Salomonem Fislak itid. actt. prtr. Judicium Officij Crem. Capitt. Praedecen. Controversijs Partium pro et con illatis exauditis. Decidendo Cittnem Partis actoreae pro solutione Quotae Quinq. aureorum hungaricalium parti citatae signanter Infideli Judaeo Fislak editam, ~~[illegible]~~ Quoniam Judicio suo sufficienter deductum est, supradictum Infidelem Judaeum Salomonem Fislak anisi Quartulas Nonaginta quamlibet Floreno polonicali uno aestimando a Gnoso Dzierzeski accepisse, pro eodemque aniso provenientem quotam pecuniariam Nonaginta Flor. Polon. non exolvisse, tantum modo in hacce Quota scriptum quoddam manuale in Bonis Zieleniewo Die nona Novembris anno proxime praeterito 1790 datuatum per Gnm. Adamowski super Quotam Quinque aureorum

hungaricalium

hungaricalium pro re praefati Infidelis Judaei Salomonis Fislak exhibitum apud Sunae Gnosum Dzierzeski oppignorasse, quod oppignoratum adusq non rehabuisse, nec supradictam quotam Nonaginta Floren Polon exolvisse Gnosum quoq Dzierzeski pro persolutione praemissae quotae Nonaginta Floren Polon altius dicto Infideli Salomoni Fislak actoratum praesens ad Judicium instituisse, proinde Judicium sententiat ac decernit Quatenus memoratus Infidelis Judaeus Fislak supraexpressam Quotam Nonaginta Florenorum Polon praecedente Ipsi restitutione superius specificati Scripti, hinc et ab actu praesen Decreti in Duabus Septimanis proxime elabendis, Coram Officio et actis praesen Sub Poena Banitionis in Casu Contraventionis circa maonem faciend publicanda, Suprascripto Gnoso Dzierzeski solvat, et Realiter enumeret, Luita Poena Trium marcarum Polon Parti actoreae in Termino et Sub Rigore Supraexpressis, Judicio vero Suo totiq in instanti Sub distincto Rigore ex Regro Poenalium extendendo solvenda.

Inter Gnosos Franciscum Parentem et Dionisium Filium Sobieszczanskie, tum Joannem Cunegundim et Arsulam Virgines Kaczkowskie actt per Gnm Dionisium Sobieszczanski, suo et aliorum actorum Nne prtr, Illrem magm Gasparum Comitem a Gura Skarbek Rothmagistrum Equitatus Nationalis Cittum ~~Equitatus~~ per Magnicum Antonium Korinski Camerarium Terrem Brestem Cujaviae,

Judicium

Judicium officij Crem Capitt Praedecen Controversijs
Partium exauditis Teneri Partes utrasq satisfacere
anteacto Decreto Judicij sui Tra Secunda ante Tum
Nattis Sancti Joannis Baptistae anno proxime pre
terito Inter Partes suprascriptas prolato Commu
nicationem Documentorum praesenti in Termino
adimplendam injungenti Censet, idq instanta
nee, Et Quoniam Partes et quidem actorea Docu
menta sua Parti Citatae Communicavit, et eo
in passu Summarium Communicatorum Docu
mentorum Conscripsit, proinde super reali
ter Communicata Juramentum praestet, et ad
dit mtis Judtis ad pronuntiandum eandem Juramen
tum Rotham, Quod Juramentum Siquidem Gnus Dio
nisius Sobieszczanski unus ex actoribus praesti
tit, proinde satisfecisse Eundem Judicium Senten
tiae suae adinvenit, Quia autem Illris Magni
ficus Skarbek hancce ex re sui Communicatio
nem in futura Judiciorum praesen Cadentia
perficiendam offert, Proinde Judicium Eiusmente
Resolutionis Consilij permanen iteratam dila
tionem dat et Concedit et Conservat Termus.

× Inter Gnum Dionisium Sobieszczanski actt prtr, Magnifi
cum Joannem Skarbek Citt per Gnosum Franciscum Grem
becki. Judicium officij Crem Capitt Praedecen Controver
sijs Partium pro et Conjillatis exauditis. Decidendo
Citationem Partis actoreae suum ad Judicium editam
Sententiat ac decernit, Quatenus supradictus Ma
gnicus Skarbek Summam Duorum millium
Florenorum a suprascripto Gnoso Sobieszczanski
concreditam, seu modo simplicis debiti in aurea

moneta

moneta coassumptam, nunc autem per supra
dictum Gnosum Procuratorem Judicialiter agni-
tam in et pro Vigilia Festi Nativitatis Sancti
Joannis Baptistae in anno praesenti proxime
ventura coram Officio et actis praesentibus sub Poena
Banitionis in Casu Contraventionis circa ma-
nifestationem faciendae publicanda moneta supe-
rius expressa recensito Gnoso Sobieszczanski
solvat et realiter enumeret. Lucta Poena Tri-
um marcarum polon. Parti actt. in Termino et sub
Rigore supra expressis Judicio vero suo totiq.
in instanti sub distincto Rigore ex Regro
Poenalium extendendo solvenda. x per Partem
citt. x

x Inter Magnificum Adamum Raciecki Thesaurarium
Crusvicien. actt. prtr. Illrem Magm. Raphaelem
Comitem a Gurowo Gurowski Castellanum Posnani-
ensem Capitaneum Colen. Ordinum Polonor. Equi-
tem citatum per Gnum Dominicum Zboinski, Et quoni-
am Reliqui citati videlicet Nobilis Gronowalski
et Infidelis Judaeus Marek Rabinczak praesen.
in Termino disparent, et se condemnare per-
mittunt, Proinde super sisae disparentibus
in Lucro Solutionis Summae Centum Nonagin-
ta Sex Floren. Polon. pro Siligine per Eundem Infi-
delem Rabinczak ab actore percepta prove-
nientis, Scriptoq. reversali solis assecuratae
permittit Condemnatio, sub Poena Bannis
quae decernitur ac: addit ac: et Remittit
ac: Cum Comparentibus vero suspendit

Causa

Causa ad ulteriorem Convictionem Disparentium Terminum "ex" Remissione sive adcitatione Incidentem, et Conservatur Terminus ad prima ac proxima officij sui Judicia

Publicavit Mlis Judlis.

Inter Gnm Mathiam Dembowski actt prtr, Gnosum Antonium Rokicki Citt prtr Et quoniam Mags Michael Sulkowski Subdapiferiae Covaliensis praesens in Termino disparet, et se Condemnare permittit, Proinde super Eod disparente In Lucro Contraventionis Decro Judicij sui, in negotio vero principali, decernendae Solutionis summae Sexcentorum Florenorum Polonorum cum Provisionibus per Gnosam annam de Pietrkowskie, ott Gnosi Josephi Gaciorowski Relictam Viduam, actori Transfusae in Bonis Faiewo haerentis, permittitur Condemnatio, Quae Decernitur ac: additur ac: et remittitur Cum Comparen vero suspenditur Causa ad ulteriorem Convictionem Disparentis, Terminumque ex Remissione sive adcitatione Incidentem, et Conservatur Terminus ad prima et proxima officij sui Judicia

Publicavit Mlis Judicialis.

Inter Gnosum antonium Rokicki actt et Citt personaliter, Magnicum Thomam Brzeski Tribunum Crusiviensem Cittum et actt, per Mgm Ignatium Brzeski Subdapiferum Crusiviensem Judicium officij Crem Capitt Praedecem Combinatis Partium actoralibus et reatibus Citationes ambarum Partium, decidendo, necessariam esse hac in

Causa

Causa educendam Inquisitionem censet, Senten
tiando Quatenus Partes praemissae utraeque
hanccae Inquisitionem ad Contenta Termino
rum et Manifestationum Suarum in proxi
ma Judiciorum Suorum Cadentia educant et
expediant, Pro quo educendae Inquisitionis
Termino Magnicus Brzeski Providum Anto
nium Majewski Mlem Statuere aut Super
Impossibilem Statuitionem Juramento evade
re Si necessitas exigerit, debebit ac tenebitur
Et Conservatur Terminus.

Inter Gm Ignatium Ujazdowski Burgrabium
Loci praesen actt prtr, Gsum Mathaeum Uja
zdowski Vicesregentem actorum praesen Citt
prtr, Gnosum Alexandrum Daniszewski
Citt, per Gnosum Chrisosthomum Hobierzycki
Judicium Officij Cren Capitt Praedecen Controversijs Par
tium pro et Con illatis exauditis. Quoniam Gsus
Ignatius Ujazdowski, tam Gnosum Mathaeum
Ujazdowski, quam et Gnosum Alexandrum Dani
szewski Uno eodemq Termino, et quid Con Gnosum
Mathaeum Ujazdowski, in Bonis Modzerowo po=
sito, et Coram actis Officij praesen Die Decima No=
na Februarij, iam autem Con Gnosum Danisze
wski, ad Bona Rosocha exportato, ac Coram
actis Cren Coninen Die Vigesima prima men=
sis Martij, ubiq anno labenti recognitis, qua
si in Connexo negotio Suum ad Judicium Conve
nit, Proinde Foro Causae huic Competenti adin

vento

vento Partibus procedere mandat. Tandem Quo
niam Gnus Alexander Daniszewski ab Inscripta
Compartitione recedit, et se Condemnare Permittit
Proinde, Super Eodem Recedente In Lucro Solutio
nis Quotarum Unius mille octuaginta Duor
Floren Polon, alterius Ducentorum Sexaginta
Duorum, Flor ~~Polon~~ Grossorum Quindecem Po
lon pro Siligine divendita provenienzunalem
Provisionibus permittit Condemnatio. Idque
Sub Pena Bannis quae Decernit additur ac
et Remittit etc. Cum Comparente vero Suspen
dit Causa, ad ulteriorem Convictionem Rece
dentis, Terminumq ex remissione sive adci
tatione Incidentem, et Conservat Termi
nus ad prima et proxima officij Sui Judi
cia. Publicavit Mtis Judtis.

Inter Gnosos Vincentium Domaradzki Burgrabium Cre
Lanicien et Helisabethem de Polichnowskie Conjes
actt per Pund Gnum maritum Suo et Consortis
Suae Nne pctr, Magm Andream Mierzejewski
Citt per Gm Stanislaum Mierzejewski, Illustrem
Magnicum Josephum Karski Subdapiferum Bidgo
stien Citt per Gnosum Ignatium Ostrowski Judi
cium officij Cren Capitt Praedecen Controversijs Par
tium pro et Con illatis exauditis. Teneri Partes
Suprascriptas satisfacere Decreto anteacto Judicij
Sui Feria Secunda ante Tum Natis Sancti Joannis
Baptistae anno proxime praeterito 1790 Ipso Inter
Suprascriptos Gnosos Domaradzkie Conjuges ab una
tum praedictum Magnicum Andream Mierzeie
wski parte ab altera Communicationem Documentor
adimplendam in jungenti censet idq instantanee
Et quoniam

Et quoniam Pars actorea Documenta Sua Parti
citatae praevio Conscripto Summario Communica
vit, proinde super realiter Communicata Jura
mentum praestet et addit. mlis Judicialis ad pro
nuntianae eandem Juramenti Rotham, Quod Ju
ramentum Sequiae Gnus Vincentius Domaradzki
praestitit, proinde Satisfecisse Bunae Sententiae
Suae Judicium adinvenit, Quia autem Pars Li
tata ex re Sui hanc Communicationem in futura
Judiciorum Suorum Cadentia perficienda offert.
Ea propter Judicium, Eiae mente Resolutionis
Consilij permanen iteratam Dilationem dat
et Concedit. Et Conservat Terminus.

× Inter Gnosam Magdalenam de Wodeckie Ott Gnosi
alberti Jankoski Consortem Relictam Viduam
artt. pctr. Gnosum Josephum Wodecki Citt. pctr.
magnicos Joannem, marianum, albertum, Ze
clam, et Agnethem Magni Złotnicki Contem
Swierczynskie, Illustrem et Magnicos Antonium
Berichierski Castellanum Covaliensem et Ejusdem No
minis Mirosławski Succamerarium Junioladae Ma
gnificorum Swierczynskich Minorennium Tutores,
tum Ludovicum Poleski adcitatos per Gnosum
Franciscum Grembecki, magnicum Josephum
Zacki Citt. per Gnum Cajetanum Stubicki, Gnosum
Philippum Jankowski Citt. per Gnum Matheum
Ujazdowski, Judicium Officij Brzez Capitt. Praedecen
post adimpletam mente antelatiorum Decretorum
Communicationem Documentorum negotium
ex Communicatis eisdem Documentis Partibus ne
~~gotium~~ inducere

~~Negotium~~ inducere mandat, In inductione Negotij Controversijs pro et contra illatis exauditis. Quoniam Judicio suo clare deductum est, Ill. Gnosum Albertum Jankowski modernae actricis Gnosae Magdalenae de Wodeckie Jankowska Maritum, iam autem Suprascripti Gsi Philippi Jankowski Parentem, Summas binas et quidem primam Quingentorum Florenorum Polon. de Bonis Maternis, tum alteram Quadringentorum Florenorum Polon. de Bonis Paternis Supradictam Gnosam de Wodeckie Jankowska Concernentes, ad distinctas quietationes, utrasque coram actis officij praesentia Secunda Incrastino Festi Visitationis Beatissimae Virginis Mariae anno Dni 1758 Oo per hancce Gsam Magdalenam de Wodeckie Jankowska assistente Ipsi protunc Ill. Gso Alberto Jankowski marito in Personam altius mentionati Gsi Josephi Wodecki Fratris recognitas, vi praerogativae maritalis percepisse non tamen Ipsae Summis uti mulieribus quandam locationem providisse, imo easdem Ipsasmet Summas pro suis reputando olim Gnoso Casimiro Bieganowski Bonorum Dziewczopole minor Haeredi adjecta ad easdem quota Centum ~~[illegible]~~ Florenorum Polon. Concredidisse, et sub uno eodemque Suprasapressatae Quietationum actu, Inscriptionem super Summam mille Florenorum Polon. in Personam Sui lucrasse non nisi circa hancce Inscriptionem Suprodictum Gnosum Casimirum Bieganowski Gnoso Josepho Wodecki, in eo, quod sine scitu et notitia Ejus praedictam Summam mille Florenorum Polon. exolvere non debebit, se se Submisisse, ast tamen eidem Submissioni, non satisfecisse, et hancce Summam mille Florenorum Polon. attestante Quietatione, et distincta Inscriptione per Magnificum Casimirum Szadkierski Bnum Broniszewa Haeredem in

rem toties

Ipsae annae de Stuckie Gnosi Petri Wodecki Consortis Relictae Nobilis Matris, et naturali successoris recognoscendam

Orem toties dicti Ill. Gnosi Alberti Jankowski Coram
Actis officij praesen. Tro Sexta ante Dum Sanctae
Mariae Magdalenae Anno Millesimo Septingen
tesimo Septuagesimo Ipso, Super memoratam Sum-
mam mille Florenorum Polon. recognita, in Bona recensita
Broniszewo transtulisse et hancce Summam in ibid.
hucusq. mansisse, a qua Summa Saepedictam Gnam
Magdalenam de Wodeckie Jankowska, vi Juris ad vita
litij provisiones percipere Soluisse, Summas quoq.
Supra expressas, unanimem Summam Nongentorum
Florenorum Polon. statuentes, Suas dotales vindicando, Su-
pra Comparentes Citatos Termino Suum ad Judici-
um edito Convenisse, Proinde Judicium, Siquid
ab Dictus Ill. Gnus Albertus Jankowski Summas prae
missas Consortiales in unam iunctas Nongentorum
Florenorum Polon. efficientes percepisse deducit, Summa
quoq. mille Florenorum Polon. adusq. Super Bonis Broni
szewo ante hac Magnici Szadokierski ad praesens
vero Magci Łachi haereditt. haerens, Eidem Ill. Gnoso
Alberto Jankowski inservire palpatur, Sententi-
at ac decernit: Quatenus Magnicus Josephus Łachi
Bonorum Broniszewa modernus Haeres, Summam
eandem Nongentorum Florenorum Polon. idq. ex Summa
mille Florenorum Polon. per Magnicum Casimirum Szado
kierski ut Supra expressum, est ~~inscripta~~ olim Gnoso Al-
berto Jankowski Inscripta, et ibidem in hucusq. haerente
in et pro vigilia Festi Nattis Sancti Joannis Bapti-
stae in anno praesen. proxime ventura Coram Officio
et actis praesen. Sub Poena Banitionis in Casu Contraven
tionis circa mocionem faciendae publicanda, Supra scriptae
Gnosae Magdalenae de Wodeckie Jankowska Relictae
viduae citra provisionem exolvat, Gnosus quoq. Philip
pus Jankowski eodem in Termino et Sub Rigore quo Su

pra

Ad Quietationem in Terronam Gnosi Philippi Jankowski qua Ill. Gni Alberti Jankowski
naturalis Successoris recognoscendam &

pro de premissa exolvenda Summa, ac in deportatio
nem oneris Parentalis Convertenda Magnicum Zachi
quietet, Luita Poena Trium marcarum Polon
Parti actoreae in Termino et Sub Rigore Supra appo
sitis Judicio vero Suo totiae in instanti, Sub distincto
rigore ex Regro Poenalium extendendo per magnum
Zachi Solvenda.

+ Inter Gnosum Antonium Ozinski, et Victoriam de
Zaiączkowskie Conjuges actt prtr, Gnosum Franci
scum Grodzinski Citt personaliter, Judicium
Officij Crenz Capitt Praedecenta Controversijs Partium
pro et Contra illatis exauditis. Quoniam ante
rior Condescensio per Decretum anteactum Ju-
dicij Sui Inter Partes Suprascriptas Tra Secun
da ante Fum Sancti Andreae Apostoli anno
immediate praeterito prolatum ad Bona Za
kno designata Suum non est Sortita effectum
Proinde Judicium in ordine effectuationis prae-
missi decreti necessariam esse denuo Conde-
scensionem Gnosi Burgrabij Sive Commissarij
Jurati Loci praesenz ad praemissa Bona Zakno pro
Tra Quarta post Festa Solennia Sacri Paschatis
anno praesenz ventura mutuo Partium Sumptu
Conducendi adinvenit. Qui Gnus Burgrabius Sive
Commissarius Juratus pro Termino Suprascripto
Conducendus Regulam anterioris Decreti Judicij
Sui Supra de actu exarati in toto exequendo et
omnes Solennitates in Similibus adhiberi Solitas ad
implendo Satisfactionem Cui quanta et pro quo
debebit adinveniet Terminos praefiget Rigores an-
nectet Poenas Super quo et pro quo necesse erit
Statuet, et totam eandem Causam pro justo et aequo

nihil

Nihil intactum et irresolutum relinquendo finaliter assopiet, cujus decisioni Partes Sedem parere et acquiescere sub Pœna Banitionis illo in Termino et coram Officiali Condescensuro super Parte Contravenienti publicanda debebunt ac tenebunt. Quita Pœna Trium Marcarum Polon. Parti per Partem Compensanda, Judicio vero suo totiq. in instanti sub pœna Bannis ex Regio pœnalium publicanda per utramque Partem solvenda. Pro quo Condescensionis Termino Partes Quos voluerint aut se Ipsas adcitent, adcitati Compareant et Judicatum sub Rigore quo supra patiantur. Decreti præsen Robore.

× Inter Gnosos Lucam Turkowski et Mariannam de Brzezowskie Conjuges, tum Hedvigim de Woiudzkie Primi voti Brzezowska, secundi autem Connubij Jarnowska, Gnosæ Turkowska matrem Relictam viduam actores, per Eund. Gnum Turkowski suo et aliorum Nne prto. Magnicam Hedvigim de Jarnowskie ott Magnici Victoris Boianowski Exercitus magni Ducatus Lithæ Gnalis Contem Relictam viduam Matrem atq Dominicum Succamerarium Sæ Regiæ mattis Filium Boianowskie Cittos, per Eund. Magnicum Boianowski Filium suo et matris suæ Nne prto. Judicium Officij Crem Caputt Præ decem Controversijs Partium Prvet Contra illatis exauditis. Quoniam Pars actorea Signanter Gnosi Turkowscy Conjuges, Magnicos Boianowskie pro Restitutione Interceptorum adorum tam hyemalium quam æstivalium in Campis Borzorum per ott Magnicum ×× Lania ×× Victorem

Victorem Boianowski Modernorum Citatorum
maritum, et respective Parentem, Jisdem Gnosis
Turkowskim ademptorum, Termino Suum ad Ju-
dicium edito Convenerunt. Proinde Judicium Senten-
tiat ac decernit. Quatenus Jidem Gnosi Turko-
wscy Conjuges praemissae praetensionis Suae
Conscribat, idque in instanti, Conscripserunt itaque
et hocce manu Gnosi Mariti Subscriptum
Suum ad Judicium porrexerunt, Proinde Judi-
cium Satisfactione in praemissis adinventa
ad moderationem ejusdem Regri accessit, Quo mode-
rato Sententiat ac decernit. Quatenus altedictus
Gnosus Turkowski Maritus Quotam pecuniariam
Centum Quindecem Florenorum Grossorum Quindecem
Polonorum pro adauctis Inseminationibus in agris Bo-
norum Lania per Gnos Turkowskie possessis
ast tandem per Ill. Magnicum Victorem Bo-
ianowski apprehensis ex moderato Supra-
scripto Regestro per Judicium Suum adinventam
prout Ipsis Juste debetur Juramento evincat,
Et additis Mlis Judlis ad pronuntiandum eandem
Juramenti Rotham, Quod Juramentum
Siquidem observata debita praestandorum Jura-
mentorum Solennitate praestitit, Ea propter Judicium
decernit. Quatenus Suprascripti Magnici Bo-
ianowscy Comparentes Citati quotam eandem
Centum Quindecem Florenorum Grossorum Quinde-
cem Polonorum hinc et ab actu praesenti decreti in
Sex Septimanis proxime elabendis Coram officio
et actis praesenti Sub Poena Bannis in Casu Con-
traventionis circa maonem faciendam publi-
canda, Suprascriptis Gnosis Turkowskim ad ma-
nus uti ex praetensione evenientem Solvant
Regestrum

et realiter

realiter enumerent, Lucta Pœna Trium Mar-
carum Polon. Parti actoreæ in Termino et sub Rigore
quo supra scriptis Judicio vero suo toti idem in instan-
ti sub distincto Rigore ex Regestro Pœnalium
extendendo per partem Cittam solvenda.

---

x Inter Gnm Cajetanum Stubicki actt. prtr. Illustrem
magnicum Gasparum Comitem a Gura Skarbek
Equitatus Nationalis Rothmagistrum Cittam
per Gnosum Josephum Gantocki, Judicium offi-
cij præsen. Cen. Capitt. Prædecen. adhærendo an-
te acto Decreto Judicij sui die vigesima tertia men-
sis martij anno Millesimo Septingentesimo
Octuagesimo Nono inter Partes modernas ac ali-
os Comparitione præmissi Decreti Comprehen-
sos prolato, sententiat ac decernit Quatenus
suprascriptus Illustris magnicus Skarbek
summam Quingentorum Quinquaginta octo
Floren. Grossorum viginti octo Polon. memorato Decreto
pro re præducti Gnosi Stubicki solvi demandatam
una cum provisione per Quinque a Centum
ab actu Decreti ~~[illegible]~~ salvis quietationibus per Partem
Citatam reproducend. et per Partem actoream
acceptandis numeranda in et pro vigilia Festi
Nativitatis Sancti Joannis Baptistæ in anno
præsenti proxime ventura coram Officio et actis
præsen. sub Pœna Bannis in Casu Contraventi-
onis circa manifestationem faciend. publi-
canda præsecensito Gnoso Stubicki solvat
et realiter enumeret, Lucta Pœna Trium
Marcarum Polon. Parti actt. in Termino et
sub Rigore supra expressis Judicio vero

suo

suo totiq in instanti sub solito rigore ex
Regestro Poenali extendendo per Partem Cita
tam solvenda.

× Inter Gm̄ Dominicum Rozniecki Burgrabium sub
delegatt Loci praesen actt prtr, Illustres Magni
ficos Dionisium Mnieuski Castellanum Brestt
Cujaviae ordinis Sancti Stanislai Equitem et An
nam de Dąmbskie Conjuges Cittos per Gsum
Franciscum Grzembecki Judicium officij Crez
Capitt Praedecess Controversijs Partium Praet
Conjillatis exauditis. Teneri Partes utrasq Sa
tisfacere anteacto Decreto Judicij sui Tra Secunda
post Tum Sancti Andreae apli anno proxime
praeterito inter Partes modernas prolato Com
municationem Documentorum praesenti in
termino adimplendam injungenti censet
Decernendo Quatenus Partes Praemissae
haecce Documenta sibi ab invicem Communi
cent idq instantanee. Et quoniam Gsus
Rozniecki Documenta sua per Summari
um Conscriptum Parti Citatae Communicavit
Proinde Juramentum super Realem Com
municationem praestet, et additq mlis Judi
cialis ad pronuntiandum Juramenti Rotham
quod Juramentum siquidem praestitit, proin
de satisfecisse Eundem Sententiae suae Judici
um adinvenit. Quia vero Illres Magci
Mnieuscy Conjuges similem Communicatio
nem in futura Judiciorum praesen Cadentia
perficiendam offerunt Ea propter Judici
Eisdem Aeratam dilationem Communican

dorum

dorum Documentorum dat et permittit Decreti praesens Robore Et Conservat Terminus.

× Inter Magr Franciscum Malczewski, et Hiacintham de Molskie Conjuges actt, per Gnosum Mathaeum Ujazdowski, Magnicos Chrisostomum Kossowski et Hedvigim de Swiniarskie primi ott Magnici Thadaei Tomaszewski secundi ad praesens voti Ejusd Magnici Kossowski Contem seu utrosq Conjuges Cittos, per Gnosum Franciscum Grembecki. Et quoniam Successores ott Magnici Thadaei Tomaszewski praesens in Termino disparent proinde super Eisd disparentibus in Lucro ultimariae Tortis finalis ac indilatae faciendae Executionis, In negotio vero Principali decernendae Comportationis Documentorum, restitutionisq Portionis ex Bonis Łaczewno Magnicam Malczewska Concernen irrogandaeq Poenalitatis in Sublationem Processus "permittitur condemnatio" usq sub Poena Bannis quae Decernit additur &c: et Remittit &c: cum Comparentibus vero Suspendit Causa ad Terminum ex Remissione sive adcitatione Disparentium incidentem, Et Conservatur Terminus ad prima et proxima officij sui Judicia. Publicavit Mlis Judlis.

× Inter Magnicam Theresiam de Słuckie Wodzinska ott Magnici Raphaelis Wodzinski Vexilliferi Praedecen Consortem Relictam Viduam actt, et Cittam Dominam tum Gnosum Thomam Osinski Oeconomum

actorem

actoreſs, per Eund. Gnosum Ozinski Suo, et Magnicae
Wodzinska Nomine pr̃tr, Magnicum Paulum To-
micki Ensiferiae Vschovens. Citt. et actt. per Gnosum
Joannem Boianowski Illustrem Magnicum Joan-
nem Suchorzewski Tribunum Vschovens. ad Comitia
Regni Varsavien. Electum Nuntium Dominum, tum
Gnosos Josephum Witkowski et Joannem Boia-
nowski Oeconomos actt. per Eund. Gnosum Boia-
nowski Suo ac aliorum Nomine personaliter
Judicium Officij Crem. Capitt. Praedecen. Controver-
sijs Partium pro et Con. illatis exauditis. Teneri
Partes utrasq. Satisfacere anteacto Decreto Judicij
Sui, Feria Secunda ante Festum Sancti Andreae
apostoli proxima anno immediate praeterito
Inter Eand. Magnicam Wodzinska tum Gnosum
Ozinski ab una, nec non Magnicum Paulum To-
micki parte ab altera prolato, educendam Inqui-
sitionem praesenti in Termino ingrugenti censet,
Sententiando Quatenus Partes praemissae In ordi-
ne educendae ejusd. Inquisitionis Interrogatoria
Conscribant, et Subscribant, Testes in eisdem ad
parem Numerum Nominent ac Sibi ab Invicem Com-
municent, Conscripserunt Subscripserunt ac Sibi
Communicarunt, Proinde Juramenta Super Incor-
ruptionem Testium praestent, idq. instantane et
additur Mlis Judicialis ad pronuntiandam eand.
Juramenti Rotham quod Juramentum Siquidem
tam Gnosus Thomas Ozinski, quam et Gnosus Joannes
Boianowski observata debita praestandorum Jura-
ramentorum Solennitate praestiterunt. Proinde Satisfactione
in praemissis ad inventa Testes inducere mandat
Induxit quaeq. Pars per tres. Inductos Judicium Officij
praesen. examinavit. Testimonia Eorum percepit ac Con-
notavit, post quae Connotata ad Lectionem earund.
accessit. Quibus Lectis et per omnes circumstantias

trutinatis

trutinati. Quoniam Judicium sine peragenda Re
visione situs locorum in quibus violentiae peractae esse
allegantur ad praesens ex inquisitionibus nunc edu=
ctis plene informari non valet. Ideo Judicium
necessariam esse Condescensionem Judicij sui u=
nius absentia non obstante ad Bona Bogustawice
Impetrandi, adinvenit. Quod Judicium sive unus
Magnicus Officialis pro ~~dominicam~~ feria secun=
da post Dominicam Cantate anno praesenti venturo
ad praemissa Bona Bogustawice Condescensurus
ante omnia Revisionem locorum seu Pratorum
quasi violatorum peraget et expedit qua
peracta Novas Inquisitiones si necessitas exi
gent expediendas demandabit, quibus expedi=
tis et iunctim cum Inquisitionibus ad praesens
eductis lectis, cumque situ Locorum utriusque Confron=
tatis Causam Inter Partes modernas occur=
rentem pro justo et aequo discutiet, bonifi
cationem Causatorum damnorum injunget
Poenas super quo necesse erit, irrogabit.
Terminos praefiget Rigores annectet, ac
Nihil intactum et irresolutum relinquendo
in toto et de integro assopiet, cujus Decisio
ni Partes praemissae parere et acquiescere
sub Poena Bannis illo in termino et Coram
Judicio Condescensuro super Parte Contraveni
ente publicanda debebunt ac tenebuntur
Luita Poena Trium Marcarum Polon. Parti per
Partem Compensanda Judicio vero suo totiens
sub solito Rigore ex Regio Poenalium extendo
in instanti per utramque Partem solvenda.

Pro quo

Pro quo Condescensionis Termino Partes quos voluerint adsistent, adsistati compareant et Judicatum sub Rigore quo supra patiantur. Decreti praesen Robore.

---

x Inter Religiosum in Christo Patrem Cirillum Zernicki ordinis Sancti Pauli primi Eremitae Conventus Brdoven Priorem actt prtr, Magnicos Eleonoram de Kaczkowskie ott Magnici Ignatij Zakrzewski Ensiferi Praedecen Consortem Relictam Viduam Matrem, tum Josephum Antoninam et Angelam Filium et Filias Zakrzewskie minorennes, necnon Josephum Kaczkowski et Ludovicum Zakrzewski Venatorem Brestt Cujae Eorund Minorennium Tutores Cittos per Gnosum Franciscum Grzembecki, Judicium officij Cren Capitt Praedecen Controversijs Partium pro et contra illatis exauditis decidendo Citationem Partis actoreae Suum ad Judicium editam. Quoniam Religiosus in Christo Pater Zernicki Conventus Brdoven Prior pro Solutione Summae mille Floren Polon ott suprascripto Magnico Zakrzewski Ensifero Praedecen per se Concreditae ac provisionum ab eadem Summa provenien Relictam et Successores Ejusdem ott Magci Zakrzewski Suum ad Judicium Convenit, Eadem quoq Pars Citata per Suum Procuratem se Listens hocce onus non abnegat, imo Eiae Religio Zernicki hancce orglem Summam cum Provisione pro annis Quatuor retenta juste provenire agnoscit, Proinde Judicium Sententiat ac decernit, Quatenus Eae Relicta et Successores memorati

morati ott Magci Ignatij Zakrzewski Sum
mam altius expressam mille Florenorum Polon
una cum Provisione pro annis quatuor per
quinque a Centum numeranda in et pro
Die Decima octava mensis Julij anno prae
sen ventura Coram Officio et praesen sub Pae
na Banitionis in Casu Contraventionis circa
maonem faciend publicanda Supra scro
Religioso Zernicki Conventus Brdoven Priori,
Solvant et realiter enumerent. Lucta Paena
Trium Marcar Polon Parti actoreae in Ter
mino et sub Rigore supraexpressis, Judi
cio vero suo totidem in instanti sub Soli
to Rigore ex Regro Paenalium extendendo
per Partem Cittam Salvenda.

× Inter Illustres Magnicos Norbertum Raciecki Tribu
num Radziciovien Palatinatus Junistadislavi
en Commissarium Bellico Civilem, et Justinam de
Przepałkowskie Conjuges actt, per Gnum Andre
am Markiewicz Magnicum Ludovicum Poleski
Citatum per Gnosum Franciscum Grembecki
Judicium Officij Oren Capitt Praedecen. Decidendo
Citationem Partis actoreae pro Comportatione
Documentorum vigore quorum Pars Citata
Bona Ciepliny possidet, Eiae Parti Citatae
Suum ad Judicium editam. Quoniam Eae
Pars actorea inveteratam Causam promove
re animadvertitur. Proinde Judicium ea in
Causa dilationem Communicationis Documento
rum Parti utriq dat et Concedit, Sententian
do, Quatenus Partes praemissae utraeq ~~praemissa~~
hancce Communicationem in proxima
Judiciorum

Judiciorum suorum Cadentia ad mentem Legis expediant et adimpleant, et Conservat Terminus.

+ Inter Gnosos Mathiam et Martinum Dambrowskie Jacobum Wyrembowski, et Stanislaum Jaskuthowski Brum Spolnik Haeredes actt, per Gm Andream Markiewicz, Magnicum Josephum Karski Subdapiferum Bidgostien, tum Honestum Christianum Scultetum, atq Episcopalis Nnis Inquilinum de Bonis Sinogac Holandos cittos per Gnosum Ignatium Ostrowski, ad Objectam Condemnationem, ex parte Gnosi Francisci Grodzynski, in Judicijs Terribus Palatinatus Junislad Die prima mensis Februarij, anno praesen Super Mgco Josepho Karski Subdapifero Bidgostien in Lucro Comportationis Complanationis certae inter Mgm Cajetanum Karski, et Magnices Josephum atq Pantaleonem itid Karskie Subsecutae Obtentam, et publicatt Teneri Eund Magm Josephum Karski docere de loco Standi Judicium adinvenit, Et quoniam non docet, quinimo moderamini Judicij Sui se Subijcit, Proinde Solvat in Constitutionem Sibi loci Standi, Gnoso Grodzynski Objicien Poenam Duplicem, Judicio vero Suo Simplicem Quatuordecem marcarum Polon idq in instanti, Sub Poena Bannis in Casu Contraventionis ex Regro Poenalium tam pro parte Partis quam Judicij publicanda, et habere locum Standi Judicium adinvenit, Partibusq inter se experiri mandat. In experimento, Controversijs Partium pro

et Contra

pro et Con illatis exaudis. Decidendo Citationem Par
tis actt Suum ad Judicium edictam. Quoniam
Eadem Pars actt, nimirum Suprascripti Gnosi Dambro
uscy, Wyrembowski, et Jaskułkowski, respectu Fundi
ad Bona Suprascripta Spolnik antiquitus pacifice
possessi tempore non adeo pridem praeterito invasio
nis, eradicationis, et conseminationis, horumq omni
um per Holandos Suprascriptos violenti modo per
actionis, ac exinde Poenis quasi Legibus Rni descri
ptis Succubitionis, tam Supradictum Magm
Starski Dominum, quam et altius expressos Ho
landos Suum ad Judicium conveniunt, Proinde
Judicium Suspenso toto negotio necessariam esse
Condescensionem Gnosi Burgrabij Sive Commissa
rij Jurati Loci praesentis mutuo Partium Sumptu
pro Fra Secunda ante Fum Sancti Jacobi apli
anno praesentis proxime ventura ad Bona praemis
sa Spolnik Conducendi adinvenit, Qui Gnosus Bur
grabius, aut Commissarius Juratus ante omnia ad
revisionem Fundorum pro violatis censitorum se
Conferet, qua peracta revisione Inquisitionem
expediet, bonificationem Causatorum Damnorum
injunget, poenas super quo et pro quo interent, de
cernet, Rigores annectet, ac totam eandem Causam
ad contenta Termini Partis actoreae et manifesta
tionum Partium utrarumq decidet, ac disjudica
bit. Cujus Decisioni Partes praemissae parere, et acqui
escere Sub Poena Banitionis in Casu Contraventionis
illo in Termino et coram officiali Condescensuro pu
blicanda, debebunt ac tenebunt. Lucta poena trium
Marcarum Polon Parti per partem Compensandae
Judicio vero Suo totiae in instanti Sub Solito Rigore
ex Regro Poenalium extendendo per utramq Partem
Solvenda, pro quo Condecensionis Termino Partes

quos Negotium

#etiam cum injugenda sicionis fuerit statuitione Inculpatorum#

quos Negotium exigent adcitent adcitati compa
reant, et Judicatum patiantur Decreti praesen
Robore.

---

x Inter Gnosum Joannem Kosinski Regentem Loci praesen
actt et citt prtr, Magnicos Hedvigim de Jarnowskie
ott Magci Victoris Boianowski Exercitus Magni Ducatus
Lithvaniae Gnalis Contem Relictam viduam, Matrem,
et Dominicum Succamerarium Sae Rae Matris Filium,
Boianowskie Cittos et actores per Magnicum Domini
cum Boianowski Filium Suo et Matris Suae nne
prtr. Magnicum Josephum Jarnowski Ensiferum
Crasvicien Citt et actt per Sunae Gnosos Blasium
Rudkowski, et Joannem Leszczynski adcitatos per-
sonaliter, Judicium Officij Cren Capitt Praedecen
Combinatis Partium actoratibus et Reatibus Su-
spenso toto Negotio necessariam esse Condescensi
onem Judicij Sui unius absentia non obstante Sive
Gnosi Burgrabij aut Commissarij Jurati Loci praesen,
Quod Judicium Sive unus Magnicus Officialis Sit Bur
grabius aut Commissarius Juratus pro Fra Secunda
post Dominicam Palmarum anno praesen proxime
ventura, Conducendus et Impetrandus, Causam in
inter Partes modernas occurrentem, Terminis ori
ginalibus Complexam, adhibitis omnibus Solenni
tatibus, in talibus Circumstantijs adhiberi Solitis,
praevijsq si opus fuerit educendis Scrutinijs et
excipiendis a quo necesse erit Juramentis, ad Conten
ta reciprocorum Terminorum et manifestationum
Partium utrarumq decidet, Satisfactionem Cui quan
ta et pro quo interest adinveniet, poenas Super quo
et pro quo necesse erit irrogabit, Processum quem
vis resolvet, ac totam eandem Causam Nihil intactum
et irresolutum relinquendo assopiet, Cujus decisioni
Partes praemissae Sub Poena Banitionis illo in
ad Bona Ogorzelewo

Termino

Termino et "Coram" Officiali Condescensuro super Parte Contraveniente publicanda parere et acquiescere debebunt ac tenebuntur. Lucta pœna Trium marcarum Polon. Parti per Partem Compensanda Judicio vero suo totiq. sub solito Rigore ex Regestro Pœnalium extendendo in instanti per utramq. Partem solvenda.

× Inter Gm. Adamum Kętrzynski actt. et citt. prtr., Gnum Antonium Gadomski Dominum, et Nobilem Franciscum Osinski Famulum citt. et actt. per Gm. Cajetanum Stulicki Judicium Officij Crez. Capitt. Prædecez. Controversijs Partium pro et contra illatis exauditis. Decidendo Citationes per Partes sibi reciproce editas et adpræsens cum Reatibus combinatas. Quoniam causa præsens respectu Concussionum, et aliarum violentiarum inter Partes prascriptas suo in Judicio vertitur, quæ sine Inquisitione decidi non valet. Ea propter Judicium necessarium esse hac in causa educendam Inquisitionem adinvenit, Decernendo Quatenus Partes præmissæ hancce Inquisitionem in proxima Judiciorum præsez. Cadentia, ad contenta Terminorum et manifestationum suarum educant et expediant, Et Conservatur Terminus.

Inter Gnosam Mariannam de Kaminski e Bogustanska Relictam Vidam actt. prtr., magnicam Helisabethem de Grodzicki e otto Magnici Michaelis Chrzanowski Pincerniæ Belscez. Consortem Relictam Viduam citt., per Gnosus Franciscum Grembecki, Judicium Officij Crez. Capitt. Prædecez. Controversijs Partium pro et contra illatis exauditis. Decidendo Citationem Partis actoreæ suum ad Judicium editam. Quoniam Gnosa Bogustanska non modo pro solutione summarum contractu occasio

ne

ne tenutæ Brum Smiety confecto expunctarum, verum
et Bonificatione prætensionum Fundi, ac intuitu
aliarum Circumstantiarum Suprascriptam Mo
gnificam Chrzanowska Jurisdatricem Simulq
Creditricem suam termino præsens ad Judicium
edito Convenit, Proinde Judicium Suspenso toto
negotio necessariam esse Condescensionem Judi
cij Sui unius absentia non obstante, Sive Gnosi
Burgrabij aut Commissarij Jurati Loci præsen
pro Fra Quarta post Festa Solennia Sacri Pente
costen proxime anno præsen ventura conducendi adinvenit,
Quod Judicium Sive Unus Magnicus Officialis
Sit Burgrabius aut Commissarius Juratus Loci
præsen Impetrandus et Condescensurus ante omnia
Summas Gnosæ Bogustawska a Magnica Chrza
nowska provenientes obliquidabit, obliquidatæ
Solutionem cum Provisionibus quæ eas prome
ruerit decernet, hoc peracto prætensiones Fun-
dum tangentes resolvet ac discutiet, Satisfactio
lui quanta provenerit an inveniet, Inquisitiones
pro exigentia negotij expediet, Juramenta ubi
necessaria erunt excipiet, Terminos præfiget, Rigo-
res annectet ac totam eandem Causam Termino Gnosæ
Bogustawska in toto assopiet, Cujus decisioni, Par
tes Suprascriptæ parere et acquiescere Sub
Pœna Bannis, illo in Termino et Coram Officiali
Condescensuro Super Parte Contravenien publicanda
debebunt ac tenebunt. Luita Pœna Trium marca
rum Polon parti per Partem Compensando Judicio
vero Suo totiæ per utramq Partem in instanti
Sub Solito rigore ex Regro Pœnalium extendo Sol-
venda.

Inter Mgcos Sarysostho.

x Inter Magnificos Chrysosthomum de Głogowa Kossowski et Hedvigim de Swiniarskie primi dtt Magci Thadei Tomaszewski, secundi, ad praesens voti Ejusd Magci Kossowski Consortem seu Utrosque Conjuges actt per Gnm Franciscum Grembecki, ~~[illegible]~~ Generosum Antonium Gostynski Citatum, pro ~~[illegible]~~ Judicium officij Crem Capitt Praedecen Controversijs Partium pro et contra illatis exauditis Decidendo Citationem Partis actt, con Partem Citatam pro solutione summae Trium millium Quingentorum Florenorum Polonicorum Provisionum ab ea provenien ac poenis in sublationem Processus sententiandis suum ad Judicium editam Quoniam summa praemissa Trium millium Quingentorum Florenorum Polonicorum scripti reversalis in Łaczewna Die prima augusti anno millesimo septingentesimo octuagesimo sexto datuati per Gnum Antonium Gostynski super summam superius specificatam Trium millium Quingentorum Florenorum Polonicorum pro re dtt Magci Thadei Tomaszewski exhibiti, Decreto Judicij officij sui Trâ secunda ante Tum Nattis Sancti Joannis Baptistae anno millesimo septingentesimo octuagesimo septimo Inter suprascriptum Magnificum Thadeum Tomaszewski ab una, tum memoratum Gnum Gostynski parte ab altera prolato, supra recensito dtt Magnifico Tomaszewski modernae Comparentis Magcae Kossowska primevo marito adjudicata esse Comperitur, in q ejusd supra de

~~[illegible]~~

actu

de actu expuncti Decreti, per memoratum dtt Magnum
Tomaszewski non levata, quinimo processu in Termi
no satisfactorio suffulta esse probatur, Proinde
Judicium ~~adp~~ adhaerendo praemisso Decreto supra de
actu specificato sententiat ac decernit, Quate
nus supradictus Mosus Gostynski altius expres-
sam summam Trium millium Quingentorum
Florenorum Polon modo superius descripto dtt Magco To-
maszewski adjudicatam, nunc modo quo ad pro-
ventum attinet, Magnicam de Swiniarskie primo
Tomaszewska ad praesens autem Kossowska
respicientem una cum provisionibus ab actu praemissi
decreti per septem a centum uti post contra
ventionem numerandis hinc et pro vigilia ~~[illegible]~~
Festi Nativitatis Sancti Joannis Baptistae in an
no praesenti proxime ventura supramemoratae Ma
gnicae Hedvigi de Swiniarskie ad praesens Kossowska
(: praevia providenda tam summae orgliquam et
provisionibus ad Fata dtt Saepeduti Magnici
Tomaszewski retentis locatione aut ejusdem
summae et provisionum in deportationem
onerum dtt Magnici Tomaszewski conversio
ne ~~[illegible]~~ sub poena Bannis in casu contraven
tionis circa manifestationem per Magnicos
Kossowskie sive eorum Splen Plenitem facien
dam publicanda solvat, Nihilominus tam pro
contraventione antelationi Decreto superius ex
presso, quam et in sublationem totius processus
~~[illegible]~~ Vadium Capita
neale simplex una cum ~~retentis~~ supra adno
tatis provisionibus post Fata dtt Magnici To-
maszewski

marzewski retentis ad Manus Magnicorum Kossowskich Conjugum ~~[illegible]~~ Sub eod quo supra Rigore enumeret, Lucta Poena Trium marcarum Polon Parti Actoreae in Termino quo supra et sub Rigore eod Judicio vero Sub totiae in instanti sub solito Rigore ex Regro Poenalium extendendo per partem Cittam solvenda.

Inter Gnum Martinum Szadokierski actt prto, Magnum Josephum Łącki Citt per Gnosum Cajetanum Stubicki, Judicium Officij ~~[illegible]~~ Castren Capitt Praedecen Controversijs Partium pro et Con illatis exauditis. Quoniam Gnosus Szadokierski Magnicum Łącki pro excisione virgultarum, et per id per actione violentiarum, extendendisq poenis exinde pro meritis Termino suum ad Judicium edito Convenit, Jam autem in simili actoratu inter Partes easq per Decretum Judicij praesen Tra Secunda post Tum Sancti Andreae apli anno proxime pttm prolatum iam Condescensio ad Bona Cety designata esse elicit. Ideo Judicium et actoratum hunc ad Terminum altius expressae Condescensionis remittendum censet remittitq praesen Conservando in Ibidem Parti utriq Comparendi et exeriendi peremptorium.

x Inter Magnicos Chrisosthomum de Głogowa Kossowski et Hedvigim de Sciniarskie, primi ott magci Thadaej Tomaszewski Secundi vero voti Ejusd magci Kossowski Consortem, seu utrosq Conjuges, actores per Gm Franciscum Grembecki, Magnicos Antonium Thesaurarium Livoniae Parentem, et Franciscum Filium Rozniecki Citt per Eund Gnosum Franciscum

Rozniecki

Rozniecki Filium, suo et Parentis sui Nomine
personaliter, Judicium Officij Cren Capitt Praedecen
Decidendo Terminum Partis Actoreae Pro deoccupa
tione Sortis in Bonis villae Dembienki per officiosam
traditionem, actis praesen Die Vigesima Sexta mensis
Julij anno millesimo Septingentesimo Septuage
simo Nono oblatuatam, per Partem actoream prae
senti in Judicio repositam, pro re dt Magnici Thadaei
Tomaszewski Intermedij magnicae Hedvigis de
Swiniarskie ad praesens Kessowska, mariti, et Eandem
Inscriptione Juris aditalitij, beneficiantis ex divisae
denum per Eundem dt Magnicum Tomaszewski Ma
gnico Antonio Rozniecki, ex Compacto cum eodem
pro quoq anno per Florenos Polon Nonaginta intuitu
arendae appromissa solutione, in Possessionem dimis
sae nec non pro restitutione praetermissae pro prae
terlapsis annis /: praevia per Magnicum Rozniecki
Subsequenda Quietationum Comportatione :/ Solu
tionis juxtaq obliquidationem faciendae provenientis
arendae, ac in ordine effectuationis praemissorum, ali
orumq ex negotio emicari queuntium, fundumq tan
gentium Intervenientiarum, assopiationis Condescen
sionem in Sortem traditam, tum extendendas Supercita
ta Parte Poenas, in Sublationem Processus, Concludentem
Praesens ad Judicium Parti citatae editum, et Coram A
ctis praesen relatum, Controversijs ambarum Partium
exauditis, Condescensionem ad Fundum Praemissorum Bo
norum villae Dembienki Sortemq traditam Judicij Officij
sui pro Fra Secunda post Dominicam Exaudi in anno
praesenti ventura determinat, Quod Officium sive
Unus Magnicus Officialis, alterius absentia non obstante

Sive Gnosus

sive Gnosus Burgrabius aut Commissarius Juratus Loci
praesen Conductus et Condescensurus, Deoccupatio
nem Sortis observata qualitate et quantitate
in Traditione descripta, per magnicum Antonium Rozniecki
pro re magnicorum Hossowskich Conjugum cum prae
fixione diei, cumq Concedendo tempore Rumationis
solitae citra tamen stante ejusmodi rumationis
tempore, novis Possessoribus ducendae Oeconomiae praepe
ditionem, et nonnisi relicta Subditorum ad Ruma
tionem pro re magnici Rozniecki obedientia pre
scribet, Comportationem quietationum de persoluta
arenda per magnicum Rozniecki subsequendam
demandabit, excisdemq persolutas intuitu arendae
quotas liquidabit non absolutas discernet, et quae
ante obitum ott magci Tomaszewski retentae appa
ruerint, earundem praevia Locatione Ceterarumq post
obitum ad futurum Festum Natalis Sancti Joannis
Baptistae provenientium ad manus magnici Hosso
wski solutionem decernet, Intervenientias ex negotio
pululantes, et ~~quoq~~ quoquo modo praetensiones
fundi tangentes, etiam praevijs educendis Inquisitio
nibus, ac excipiendis a partibus si opus fuerit Juramentis
assopiet, Poenas in sublationem processus extendet, Ter
minum solutioni praefiget, Rigores annectet, cujus
decisioni Partes parere et acquiescere debebunt, ac tene
buntur, sub Poena Bannis illo in Termino et coram
Officio Condescensuro publicanda, Luita poena trium
Marcarum Polon Parti ~~[illegible]~~
~~[illegible]~~, per Partem Compensanda, Judicio vero
suo totidem sub solito Rigore ex Regro Poenalium
extendendo in instanti per utramq Ptem solvenda

Inter Gnosum Blasium Rudkowski actt et Citt personaliter, Magnicos Hedvigim de Jarnowskie Matrem, et Dominicum Filium Boianowskie, Cittos et actores per Generosum Franciscum Grodzynski Judicium Officij Cran Capitt Praedecen Controversijs Partium pro et contra illatis exauditis. Quoniam Judicio Suo deducitur Gnosum Rudkowski Servitia apud ott Magm Victorem Boianowski ad Custodiendas Sylvas, Suscepisse et Super praemissa, Contractum ab Eod ott Magco Boianowski in Zurawice Die Decima Quinta Julij anno praeterito millesimo Septingentesimo Nonagesimo datuatum Lucrasse, nexu Cujus Eundem ott Magnicum Boianowski Suprascripto Gnoso Rudkowski, in Bonificationem praestandorum Servitiorum annualium, Quotam Centum Quinquaginta Floren Polon exolvere tum Siliginis Corethos Varsavien Sex hordaej Corethum unum, Risi similiter Corethum unum, Ocimi Corethum medium, bunionis et milij per quartam Partem Corethi, Tritici medium Corethi, Cerevisiae Dolia octo Salis garnetes Octos nec non porcum per dimidium Saginatum extradere Spopondisse, vigore Cujus, praefatum Gnosum Rudkowski Servitia Sui ab eadem Die initi Contractus inhoasse, Sed ab Eod ott Magnico Boianowski Circa Festum Sancti Martini Pontificis in anno praeterito alienatum fuisse, Exindeq Eund Gnosum Rudkowski Injuriam Passam vindicando, pro restitutione tam mercedis Albius expunctae quam Adorum in Conservationem vitae ~~[illegible]~~ Sibi ad extradendum assecuratorum ott Magnico Boianowski pro Judicijs Suis anteactae Cadentiae efformasse, deinde verificando Causam mor

te Ejusd

Continuatio actus Fr̃ae Secundae p̃t Dominicam Laetare Quadrlem Anni 1791. 142+50

te Ejusd. Ill. Magnifici Boianowski interruptam Suprascriptae Relictae et Successori pro praesenti Cadentia Terminum instituisse. Quo circa siquidem Gnus Rudkowski ~~[illegible]~~ non nisi Semi alterum Quartuale Servitia mente Suprascripti Contractus Eidem Ill. Magnifico Boianowski praestare Comperit in Bonificationem quorum tantum modo quotam Decem Florenorum Polonicorum Siliginis Corcthos Varsaviensis Semi tertium, Cerevisiae Dolia Duo, ab Eodem Ill. Magnifico Boianowski attestantibus adnotationibus in eodem Contractu expunctis percepisse evincitur; exindeque non totam deservitam Mercedem pro Continuatis Semi altero Quartuali Servitijs levasse dignoscitur. Idcirco Judicium restantem Ei mercedem, modo infrascripto Compensandam determinat, Utpote Summam Centum Septuaginta Sex Florenorum Polonicorum pro adoribus et alijs victualibus ad Sustentationem vitae contractu altius specificato expunctis, iam autem per suum judicium taxatis, ex moderamine Judiciali adinventam ad Summam Capitularem Centum Quinquaginta Florenorum Polonicorum adiciendo totalis annualis mercedis, pro re Ejusd. Gnosi Rudkowski ad quantum Trecentorum Viginti Sex Florenorum Polonicorum reducit, et ex eadem Eidem Gnoso Rudkowski Quotam Centum Viginti Duorum Florenorum Grossorum Septem et medij Polonicorum pro Continuatis Semi altero quartuali Servitijs provenire arbitratur, ex hac vero dempta quota Quinquaginta Duorum Florenorum Polonicorum tam parato peculio, quam pro Siligine et Cerevisia per Eund. Gnosum Rudkowski extradi & proponsis

percepta

percepta restantem quotam Septuaginta Florenorum Grossorum Septem et medij Polon. a magnifico Dominico Bojanowski dtt Magnifici Victoris Boianowski Filio pro re Ejusdem Gnosi Rudkowski juste evenire Stavit, Decernendo Quatenus Is Jo Magnificus Boianowski praemissam Quotam Septuaginta Florenorum Grossorum Septem et medij Polon. Suprascripto Gnoso Rudkowski hinc et ab actu praesen. Decreti in Sex Septimanis coram officio et actis praesen. Sub Poena Banitionis in Casu Contraventionis Circa maonem faciendae publicanda Solvat et realiter enumeret. Quita Poena Trium marcarum Polon. Parti actt in Termino et Sub Rigore Supra expressis Judicio vero Suo totidem in instanti Sub Solito Rigore ex Regro Poenalium extendendo per Partem Citatam Solvenda.

---

x Inter Gnosos Dium Pniewski, et Catharinam de Cieslinskie Conjuges, actores per Eundem Gnosum Pniewski Maritum, Suo et Contis Suae Nomine prtr, Mgm Josephum Łącki Citatum per Gnosum Antonium Gostynski, Judicium Officij Crem Capitt Praedecen Controversijs Partium pro et Contra illatis exauditis. Decidendo Citatem Partis actt Suum ad Judicium editam, Quoniam Gnosi Pniewscy ~~Cieslinscy~~ Conjuges, pro Solutione Summae ~~Quingentorum~~ Ducentorum Quinquaginta Florenorum Polon. ex Summa majori Quingentorum Florenorum Polon. Intercisa certa Nuptiali Die Quarta Februarij anno millesimo Septingentesimo Quinquagesimo Tertio, inter dtt Gnum Lucam Szadokierski, ab una et dtt Gnosum Valentinum Cieslinski parte ab altera Conscripta, manibus Contrahentium et amicorum Subscripta, actisq

Officij praesen

Officij praesen. Tra Secunda pt Dominicam Invo
cavit Quadragesimalem anno Millesimo Septin
gentesimo Quinquagesimo Quarto Ablatuata
ott Gnosae Mariannae de Szadokierskie ~~ll~~ Supra
dicto ott Gnoso Valentino Cieslinski pro illo tempo
re desponsandae ~~martri~~ in vim Dotis ad exolvend
determinata, post Data autem hujusce ott Gsae
Mariannae de Szadokierskie Cieslinska in
Gnosos Jacobum et Catharinam Supradicti
Gnosi Pnieuski Consortem Cieslinskie, uti natu
rales Successores devoluta Decretoq Judicij
Officij praesen. Tra Secunda post Dominicam
Laetare Quadrlem proxima anno d. 1782 do inter
praedictos Gnosos Cieslinskie ab una, tum Gnosum
Casimirum Szadokierski parte ab altera pro
lato adjudicata, pululantis Magnicum Zacki
Bonorum Broniszewa Summae Suprascriptae
obnoxiorum modernum Haeredem, Suum ad Ju
dicium Convenit, Proinde Judicium adhaerendo
Suprascriptis documentis nempe Intercisae
ac iam intercessae Decreto Sententiat ac decer
nit. Quatenus Jae Magnicus Zacki Summam
supra exaratam Ducentorum Quinquagin
ta Florenorum Polonicorum et provigilia Festi Nativitatis
Sancti Joannis Baptistae in anno praesenti
proxime ventura, una cum provisionibus per
quinq a Centum ab ultima quietatione nume
randis praevia Summae originalis Super Bonis
mundis et Liberis providenda Securitate Coram
Officio et actis praesen. Sub Poena Banitionis in
Casu Contraventionis circa maonem facien
dam

dam publicandą Memoriale Ioannis Cielinski Capitaneus solvat et realiter enumeret. Quibus Iudicium marcat Polon. Quatuordecim in Termino et Sub Rigore supra expressis Judicio vero suo stridem inistanti Sub distincto Rigore ex Lege Regalium extendendo per Partem Actoream Solvenda.

Jnd Mgm Sawerium Dabski Subdapifer Cavaliens Advocatus Mgs Stanislaum de Jarnowice Jarnowski Ord Mgri Victoris Bojanowski Exercitus Mgri Ducatus Lithuaniae Judis Centum Annos Viduam Matrem atq Dominicum filium Bojanowskie tum Josephum Jarnowski Enstis Cracovien Crucifericos Thalos Sr Franciscum Prodzynski ad objectam Condemnacionem ex pte Prfi Valentini Ploszkowski Supmgm Dominico Bojanowski in Judijs Officij Palat Dni Mgri Jolnis Anno Bte Otto obtentam et publicatam Tenere Eund Mgm Bojanowski Docere de loco Standi Judicium adinvenit Et quoniam non docuit Quinimo moderamini Judij sui de Subiecit Proinde in eius Constitutionis Sibi loci Standi Solvat Prfo Ploszkowski objicienti pœnam Duplicem Quatuordecim marcar Polon Judicio vero suo Simplicem idq in instanti Sub Pœna Bannis et Agro pœnalium tam pte partis qm Judij in Casu Contraventionis Publicanda et habere locum Standi Eund Mgm Bojanowski Judicium advenit Ptibusq intuitu experiri mandat Jn experimento Controversiæ ptium et coram illatis exaudiendis Quoniam Causa Deus respu attentata violenar suo in Judicio promotetur quia sine legali Rbaone sive rebaone Decidi non valet Proinde Judm Sententiat ac Decernit Quatenus ptes Comissa utraq ad Contenta Termini ptis Actoreæ et Matuam ptium utrarumq hanc Jnquisitionem in Bta Judicij sui Cadenæ per testes fide dignos et in Contextum terminor non intrantes Educant et expediant Et quo educenda Jnquisitionis Termino Mgri Bojanowsky inculpatos Termino partis Actoreæ Comprehensos statuere Debebunt actore buntur et Conservatur Terminus.

Jnd Prn Valentinum Ploszkowski Alid prnlto Mgo Josephum Jarnowski Enstis Crucifericum et Dominicum Bojanowski Citatos per Prn Franciscum Prodzynski Judm Officij Crem Capitis Producq Decidendo

Termino

Terminum partis Actoreæ & attentatis violentijs parti
Cittæ suum ad Judm per ptem Actt institutam Senten=
tiat ac decernit Quatenus Supraseræ Partes utræq
et quiæ Actt objecta pbando Citta vro innocentiam sui
emundando ad Contenta Termini et Manifestaonum
Suar per testes in Contextum Causæ non intrantes
in pxa Judior suor Cadenam educant et expediant
Pro quo educendæ Inquonis Termino Mgs Bojano=
ski Inculpatos Termino ptis Actoreæ Specificatos
Statuere debebit ac tenebitur et Conservatur Ter=
minus.



Actum in Castro Prodecensi, in Judicijs Causarum seu Terminis Querellarum simul et Exemptionum, Feria Secunda ante Festum Sancti Joannis Baptistae, videlicet Die Vigesima mensis Junij, anno Domini, millesimo, Septingentesimo, Nonagesimo, Primo per Magnificos Michaelem de Scietczen Scietczewski Dapiferum Districtus, Vice Capitaneum et Judicem tum Joannem de Wardzyn Wardzski Notarium Officiales Castrenses Capitaneales Prodecen Celebratis et expeditis

Praesentia videatur in Regestris Judicialibus Inter Illustrem et Magnificos Dionisium Castellanum Brestem Cujaviae, ordinis Sancti Stanislaj Equitem, Franciscum Subdapiferum, Andream Thesaurarium Prodecen, Albertum, et Joannem Tribunum Siradien Mnieuskie, Actores per Magnificum Joannem Mnieuski Tribunum Siradien suo ac aliorum Nomine personaliter. Illustrem Magnificum Franciscum Jerzmanowski Vexilliferum Inosloden Vice Capitaneum Cren Lancicien et ex eodem Palatinatu ad Comitia Varsavien Electum Nuntium, ordinis Sancti Stanislaj Equitem Citatum per Inosum Franciscum Grembecki Judicium Officij Cren Capitaneali Prodecen In Termino rigore Decreti Tribun

Regni

Regni Petricoviae in Judicijs ordin. Gnalibus Tra
Quinta post Dominicam Laetare Quadragesima
lem proxima anno Domini millesimo septin
gentesimo sexagesimo septimo inter suprascri
ptum Illustrem Magnificum Franciscum Jerzma
nowski protunc Burgrabium Cre Lanciciensem ab
una, tum Magnificum Josephum Mnieuski Subda
piferum Radziciovien. atq. Successores ott. Illustris
Magnifici Joannis Mnieuski Castellani Conarien.
Lancien. ac alios Comparitione comprehensos
parte ab ab altera prolati, Quo mediante suspen
so toto Negotio causa praesens cum toto ejus effe
ctu ad officium praesens est remissa, cui Officio
ut tam actoratus Expulsionis, quam et alias
quasvis Cathegorias pro Justo et aequo resolve
ret et quid Lex Justitiaq. exigerit ad effectum
deduceret, poenas super quo interesset irrogaret
Decretum anterius Judicij ejusdem Tribun. Tra Secun
da pt. Dnicam Sexagesimae anno 1762do inter
Partes easdem prolatum omni in puncto juxta
praescriptam in eod. Regulam exequeretur, Processus
quosvis discutiret, vel cognosceret, Partesq. in omni
bus actoratibus et reatibus, cunctisq. Cathegorijs et
praetensionibus gnaliter omnibus adhibita omni po
testate Tribun. nihil intactum et irresolutum
relinquendo finaliter praecisa appellatione et non
obstantibus quibusvis manifestationibus ac Termi
nis in Protellationem Justitiae exquirendis ad men
tem Legis Justitiae et Terminorum Partium deci
deret, et dijudicaret, est praescriptum cui Decisio
ni Officij

ni Officij praesen Partes sub Poena Banitionis
toties quoties opus fuerit usq ad determinationem
Causae, super Parte Contravenien publicanda ad
parendum et acquiescendum sunt obscriptae,
alias Decreto eoq de praemissis uberius in se enar
rante et edisserente, legitime provenienti, deci
dendo Terminum Partis actoreae ad paratum
suprascriptum Remissionis Causae Decretum
pro Comportatione omnium et singulorum
Documentorum vigore Quorum Possessioni Bo
norum ~~[illegible]~~ Mniewo Pars citata insistit
ac intuitu aliarum Circumstantiarum
Parti citatae suum ad Judicium editum
ac coram actis Gen Lanicien Die Sexta Maij
anno praesen per mtem Regni Gnalem Provi
dum Joannem Nawrot de Pioronow relatum
Quoniam Pars actorea Causam inveterata
tam suo in Judicio promovet. Proinde Judi
cium insistendo Legi eo in puncto sancitae
Dilationem Communicationis Documen
torum ad Causam praesen se se referentium
Parti utriq dat et concedit, Quae Documenta
Partes Eaedem in proxima Judiciorum
suorum Cadentia juxta praescriptum Legis
sibi ab invicem Communicare debebunt
ac tenebuntur. Et Conservatur Terminus.

---

x Inter Gnm Mathiam Dembowski actt, per Gnosum
Simonem Czerminski Inscriptum Plenipotentem

Gnosos

Gnosos Hieronimum Sulkowski et Antonium Rokicki Cittos per Eund. Gm Rokicki Suo et Gnosi Sulkowski Nomine personaliter. Judicium Officij Crem Capitt. Praedecen. post adimpletam mente Legis Documentorum Communicationem, Partibus Negotium inducere mandat, In Inductione Negotij Controversijs Partium Earundem pro et Contra illatis exauditis. Quoniam Judicio Suo Sufficienter deductum est. Gnosos Antonium et Constantiam de Stubskie Conjuges Parentes atq Petrum Filium Moraczewskie, Bonorum villae Faiewa Haeredes, Gnosis Martiannae, Rosaliae, Annae, et Mariannae Sororibus inter Eas germanis Piotrkowskim Gnosi Gaspari Piotrkowski, cum Gnosa Hedvigi Cielucinska procreatis Filiabus, Summam Sexcentorum Uoren. Polon. actis Officij praeren. Trio Secunda Postridie Festi Exaltationis Sanctae Crucis, Anno Domini 1749no super praemissis Bonis "Faiewo" inscripsisse, Ex eisdemq Gnosis Piotrkowskie primo ~~[illegible]~~ Martiannam, attestantibus Literis ex Libris Mortuorum Ecclesiae Chodecen. authenticae depromptis, die undecima Octobris Anno 1764to, de hac luce decessisse, deinde Rosaliam obloquentibus Similiter literis ex Libris Copulatorum Ejusdem met Ecclesiae Sub die Decima Quarta Februarij, Anno Millesimo Septingentesimo Quinquagesimo Secundo desumptis Laborioso Martino de Zieleniewo Conjugatam fuisse, et Statum Suum Nobilitarem, in plebeam

Commutasse

Commutasse, ad extremum Mariannam, etiam pri=
us genere inaequali Sibi Personae, nempe Laborioso
adalberto Villatori in matrimonium dedi=
tam, anno 1785 Die decima Quarta Aprilis
post Obitum Ejus in Coementario Ecclesiae Cova
lien Sepultam, extasse, Nonnisiq Gnosam An
nam de Piotrkowskie Gąsiorowska Gnosi Jose
phi Gąsiorowski Contem Superviventem uni=
cam participationis memoratae totius Sum
mae Sexcentorum Uoren Polon capacem Superrestasse
et Eandem protunc in viduali Statu extan
tem hancce praemissam Summam actis offi=
cij praesen Die Vigesima Tertia mensis Octobris
anno 1786to in Personam Gnosi Mathiae
Dembowski transfundisse Quem itaq Jure
querito ab Eadem Gnosa Anna de Piotrkowskie
Gąsiorowska gaudentem, Processum pro So
lutione memoratae Summae Sexcentorum
Uoren Polon Gnosis Sulkowski, anteacto, et Ro=
kicki moderno praefatorum Brum Zaiewa
Haeredibus praesens ad Judicium instituisse,
et Condemnationem post emanatum
Communicationem documentorum injungens,
Super Gnoso Sulkowski in Judicijs praesenti
bus Tra Secunda post Dominicam Laetare
Quadragesimalem proxa anno praesenti
obtinuisse, Clare Compertum est. Proinde
Judicium pensatis praemissis documentis
Sententiat ac decernit. Quatenus Supradictus
Decretum

Gnosus Rokicki

Gnosus Rokicki Suprascriptorum Bruum
Faiewa Modernus Hæres memoratam
Summam Sextorum Florenorum Polon. una cum
provisionibus ab ultima quietatione reten
tis per quinque a centum numerandis, hinc et ab actu
præsentis Decreti in Duabus Septimanis proxi:
me elabendis, coram officio et actis præsentis sub Pæ
na Banitionis, in casu Contraventionis circa ma
nifestationem faciendam publicanda, Solvat,
Nihilominus in Sublationem Condemnationis
ex parte Gnosi Dembowski super Gnoso Sulko
wski in Judicijs Officij Sui obtentæ Superius de
actu expressæ (Salva repetitione apud Gnosum
Sulkowski:) ~~enumeret~~, Luita, Pœna Trium
marcarum Polon. Parti itidem ~~actoreæ~~ in Termino
et sub Rigore supra expressis, Judicio vero suo
totidem in Instanti sub distincto Rigore Pœnæ
Banitionis ex Regro Pœnalium extendendo
per Sunt Gnosum Rokicki Solvenda.
Sepedicto Gnoso mathiæ Dembowski
Pœnam Quadruplicem Quatuordecem mar
carum Polonicalium in Termino et sub Rigo
re supra expressis, Gnoso Dembowski, enume
ret, Jam autem medietatem earundem mar
carum nimirum Pœnam duplicem Quatuor
decem Marcarum Polon. sub solito Rigore ex Regro
pœnalium extendendo in instanti pro Re Judicij Sui lu:
at, ac exolvere curet,

× Inter Magnificos Josephum Łącki et Swam de Pła
checkie

checkie Conjuges actores per Magnicum Mari-
tum Suo et Consortis Suae Nne prtr, Magnicos
Elisabethem de Grodzickie ott Magnici Michae
lis Chrzanowski Consortem Relictam Viduam
Matrem, tum Chrisosthomum Franciscum
Nepomucenam Ursulam et Victoriam Fra-
tres et Sorores inter Se germanos Filios et
Filias Chrzanowskie, Citatos per Eundem
Gnosum Chrisosthomum Chrzanowski Suo et
aliorum nomine personaliter. Judicium Offi
cij Cren Capitt Praedecen Decidendo Citationem
Partis actoreae pro Solutione Summae Septem
millium Trecentorum Floren Polon Parti Cita
tae Suum ad Judicium editam, Quoniam
Summa Quatuordecem millium Sexcentorum
Floren Polon Gnosorum Vincentij, et Evae Fra
tris et Sororis inter Eos germanorum Płacheckich
olim Magnicorum Michaelis et Teresiae
de Bieganowskie Conjugum Płacheckich Filij
et Filiae propria, Contractu Certo inter Eund
ott Magnicum Michaelem Płachecki ab una
et ott Magnicum ~~Chrzanow~~ Michaelem Chrza
nowski ratione Resignationis Bonorum villae
Smiety Die Nona mensis Maij anno 1787.
parte ab altera inito, actisq praesen Die Decima
mensis et Anni eorund roborato per Eundem
olim Magnicum Michaelem Płachecki supra
dicto ott Magnico Chrzanowski Modernorum
Citatorum Marito et respective Parente in
Fundo praemissorum Bonorum Smiety ad de-
ad praesens Magci Łachi Contis portandum

portandum relicta esse Comperitur et haec
ce uti maternalis, equali lance Utrosq
Fratrem et Sororem Concernere elicitur.
Proinde Judicium Sententiat ac decer-
nit. Quatenus Praedicti Magnifici Chrza-
nowskie emundando Sibi Bona praere-
censita Smiety Summam eandem una cum
provisionibus ab ultima Quietatione
retentis hinc et ab actu praesen Decreti
in duabus Septimanis proxime elabendis
Coram Officio et actis praesen Sub Poena
Banitionis in Casu Contraventionis Cir-
ca manifestationem faciendae publicanda praevia
Summae originalis Super Bonis mundis
et liberis providenda locatione memoratae
magnicae Evae de Placheckie Zacha
Solvat et realiter enumeret Luita Poena
Trium marcar Polon Parti actt in Termi-
no et Sub Rigore Supra expressis Judicio
vero Suo totidem in instanti, Sub Solito Rigo-
re ex Regro poenalium extendendo per Par-
tem Citatam Solvenda x Septem Millium
Trecentorum Florenorum Polon x

x Inter Gnm Mathiam Dembowski actt per Gnum
Simonem Czerminski Gnum Eium Wolski
Citatum per Gnum Joannem Wolski Filium
Judicium officij Crenen Capitt Praedecen Controver-
sijs Partium pro et Contra illatis exauditis

adhaerendo Scripto

adhaerendo Scripto certo Manuali in papiro
a Thesauro Regni in quota unius Floreni
Polonicalis Signata Confecto in Stabzein Die
Decima Quinta mensis Septembris anno
millesimo Septingentesimo octuagesimo
Nono datuato Sententiat ac decernit. Quate
nus Supradictus Gnosus Wolski Summam
Ducentorum Florenorum Polonorum una cum Provisi
one a data Scripti per quinque a Centum
numeranda hinc et ab actu praesentis
Decreti in quatuor Septimanis proxime
elabendis Coram officio et actis praesentibus Sub
Poena Banitionis in Casu Contraventionis
Circa manifestationem faciendam publi
Sepedicto Gso mathiae Dembowski Solvat
nec non in Sublationem Condemnationis
In Judicijs officij praesentium Tertia ante Festum
Nativitatis Sancti Joannis Baptistae anno
praeterito 1790 ex parte Ejusdem Gnosi Dembo
wski Super Eodem Gso Wolski obtentae poenam
Duplicem Quatuordecem marcarum Polonorum
in Termino et Sub Rigore Supra expressis
enumeret, Quita Poena Trium marcarum
Polonorum Partis citiae in Termino et Sub Rigore alti
us praescriptis Judicio vero Suo totiae in In=
Instanti Sub distincto Rigore ex Regestro Pe
nalium extendendo per Partem Citatam
Solvenda.

Inter Gnosum Simonem

Inter Gsum Simonem Czerminski actt prtr,
Gnosum Antonium Rokicki Citatum perso-
naliter, Judicium Officij Crcn Capitt Praedecen
Controversijs Partium pro et Contra illatis
exauditis, Quoniam Judicio Suo Summa
Sex millium Florenorum Polon Gnosa Margaretha
de Magnuskie Gnosi Pij Wolski Consortis pro-
pria in Bonis villae Fajewo haerens per Contra
ctum ratione Resignationis eorundem
Bonorum Inter magnicum Michaelem Sulko
uski ab uno, et Eundem Magnicum Rokicki Bre
stiae Die decima Septima mensis Octobris
anno Millesimo Septingentesimo Octuage-
simo Octavo ~~mit~~ parte ab altera initum in
Fundo eorundem Bonorum Gnoso Rokicki
ad deportandum relicta esse Comperitur
ex qua Summa Majori Sex millium Flor
Polon, ~~Summa mille Florenorum Polon~~ per Can-
dem Gsam Margaretham de Magnuskie
Wolska in assistentia Gsi mariti sui agentem
Summa Mille Florenorum Polon actis Officij prae
sentis Tra Sexta post Festum Sancti Mathaei
apli anno praeterito in Personam Gnosi Jo-
annis Wolski Ejusd Gnosi Pij Wolski cum prae
dicta Gnosa Margaretha Magnuska proge
niti Filij transfusa esse palpatur, iam au
tem haec Ipsa met Summa mille Florenorum
Polon sub uno eodemq quaesitae transfusio
nis actu et coram eisdem met actis per

Eundem

Eundem Gsum Joannem Wolski in rem Gnosi
Simonis Czerminski demissa esse deduci
tur. Proinde Judicium adhaerendo praemis-
sis documentis sententiat ac decernit,
Quatenus supradictus Gsus Rokicki hinc
et ab actu praesen Decreti in duabus septima
nis proxime elabendis coram officio et actis
praesentibus sub Poena Banitionis in
Casu Contraventionis circa manifestati
onem faciendam publicanda superi
us expressam summam mille Florenorum
Polon citra quamvis provisionem Gnoso
Czerminski solvat et realiter enumeret,
Licita poena trium marcarum Polon Parti
actoreae in termino et sub Rigore supra
expressis Judicio vero suo totiq in instan
ti sub solito Rigore ex Regro Poenatium
extendendo per Partem citatam solvenda

Inter Magnicos Hiacintham de Molskie et
Franciscum Skarbek Malczenski Conjuges
actores per Gsum Mathaeum Ujazdowski
Magnicos Hedvigim de Swiniarskie primi ott
Magci Thadaej Tomaszenski, secundi ad praesens
voti Magci Chrisosthomi Kossowski Consortem
seu utrosq Conjuges citatos per Gsum Franci
scum Grembecki, Judicium officij Cren
Capitt Praedecen Controversijs Partium

et Contra

et Contra illatis exauditis, Licet quidem
Successores dtt Suprascripti Magnici Thadaej
Tomaszewski Contumacialiter se sistendo
ad praesens Comparitionem non Inscri-
bunt, Cum tamen cum tamen Magnici
Malczewskie Conjuges Repositis Condemna
tionibus binis et quidem prima Die Sexta
mensis Decembris anno praeterito 1790.
altera quoq Die Quarta Mensis aprilis
anno Currenti utrisq in Judicijs Officij prae
sentis ex parte Eorundem Magnicorum Mal
czewskich Super Eisd Successoribus Toma
szevianis circa Suspensionem Causae cum
Magnicis Kossowskie Conjugibus in nego
tio Inferius exprimendo obtentis hosce
Successores Tomaszevianos Convictos esse
probant, Proinde Judicium non attenta
Eorundem Successorum Contumacia Parti
bus Comparentibus experiri mandat
In experimento, Quoniam Magnici Malcze
wscy Conjuges pro restitutione Sortis quartae
Bonorum villae Łaczewna seu Solutione
portionis tantae et talis quanta et qualis
ex praemissis Bonis Łaczewna concernere
apparuerit, Termino suum ad Judicium
edito, tam Successores dtt Magci Thadaej To
maszewski, quam et Magnicos Kosso
wskie Conjuges Convenit, Causa vero haec

inveterata

inveterata esse liquet, Proinde Judicium
Dilationem Communicationis Documento
rum ad Causam praesen. Se Se referentium
Parti utriq dat et Concedit. Quam Communi
cationem Partes Eadem in proxima Judicio
rum Suorum Cadentia ad mentem Legis
expedire debebunt ac tenebuntur et Conser
vatur Terminus.

Inter Illustrem Magnicum Gasparum Comitem
a Jura Skarbek Cavaleriae Nationalis Roth
magistrum ordinis Sancti Stanislaj Equitem
actt per Gnosum Franciscum Grembecki Fa
tos ac Spectabiles Martinum Oszkowski Pro
consulem, Joannem Pokrywka Ejusdem
Nominis Pawethiewicz Cives et Incolas Civi
tatis Sae Regiae Majestatis Brdowo Citatos
per Famatum Gregorium Smethiewicz
Ejusd Civitatis Notarium. Judicium Officij
Castren Capitt Praedecen. Quoniam Illustris Ma
gnicus Skarbek Tam atos Cives Brdoven.
respectu Violentiarum quasi in Fundis ad
Bona Suae Fostawicae pertinentium peracta
rum ex loco Commissi delicti Suum ad Judi
cium Convenit, Proinde Foro Causae huic
adinvento Procedere mandat, In proce
dendo, ulterioribus Controversijs Suum ad
Judicium Introductis Intellectis. Necessa

riam

riam esse Condescensionem Judicij Sui Unius
absentia non obstante pro Feria Secunda
post Festum Sancti Jacobi Apli anno
praesenti proxime ventura ~~[illegible]~~ ad
Bona Suiętostawice mutuo Partium
Sumptu Conducendi et Impetrandi
adinvenit. Quod Judicium Sive unus
Magnicus Officialis ante omnia ad Fundos
seu Borras pro violatis per Partem actore
am Censitas se Conferet easdemq Conspici
et, de Possessione earundem anteriori et
intermedia Inquiret, de violentijs pera
ctis Investigabit, Inquisitiones expediet,
Juramenta ubi necessaria erunt exci
piet, Bonificationem Causatorum da
mnorum Injuget, Poenas Super quo et
pro quo interesit irrogabit, Terminos pro
figet Rigores annectet, ac totam eandem
Causam pro Justo et aequo decidet dijudicabit et moderabit, Cujus decisioni Pa
tes praemissae parere et acquiescere sub Poe
na Bannis illo in Termino et Coram Officio
Condescensuro super parte Contraveniente
publicanda debebunt ac tenebuntur.
Luita Poena Trium Marcarum Polon Par
ti per Partem Compensanda Judicio ve

ro tuo

ro suo totiq in instanti sub solito rigore ex Regro Poenalium extendendo per utramq Partem solvenda decreti praesen robore.

Coram Gso Francisco Grembecki Burgrabio Subdelegato Loci Gsnq in locum Mfci Joannis Wardzski Notarij Loci Gsnq assumpto Subdelegato Inter Mfcum Joannem de Wardzyn Wardzski Notarium Loci Gsnq Brun Zbiewo Minor haeredem Actorem et Cel pr Gsum Ignatium Uiazdowski Burgrabium Loci Gsnq Cel et Act pr Judicium Offij Crenq Capitis Praedecenq Combinatis Partium Actoratibus et Reatibus Decidendo Citationes Ambarum Partium reciproce Sibi Edictas. Quoniam Partes Utraeq respectu ademptionis Fundorum Violatae intermediae Possessionis pro decernendis Poenis exindeq promeritis mutuo et Abinvicem Gsens ad Judicium S. Se Conveniunt. Proinde Judicium necessariam esse Condescensionem Judij Offij Sui Unius Absentia non Obstante Sive Gnosorum Caietani Stabicki aut Thomae Wadrutoski Burgrabiorum Subdelegatorum Loci Gsnq in et pro Fra Zela pt Fm Sti Bartholomaei Apli in Oo Cor nq ad Bona Zbiewo Minor Impetrandi ac Mutuo Partium Sumptu Condescendi ad Invenit Quod Judicium Sive Unus Gsus Burgrabius Subdelegat Ante Omnia missionem Fundorum pro Violatis Seu ademptis per Partes Consitorum peraget Inquisitiones tam quo ad Possessionem Anteriorem Adempterum Fundorum quam et peractas Violentias expedit Juramenta excipiet Poenas Super Quo et pro Interest Irrogabit Partem Anteriorem Possessionem nunc Violatorum Eandem et Ademptorum Fundorum Probantem Circa Usum Eorund Conservabit Satisfactionem Omnimodam Cui et quanta debebitur Adinveniet Terminos Statuitionem hominum Terno Comprehensorum pro exigentia Negotij demandabit

Officit Rigores Annectet Ac totam Eandem Causam pro Justo et Aequo ad Contenta Terminorum et Manifestationum Partium Utrarumque Assopiet Cujus decisioni Officij Condescensuri Partes Praemissae Sub Poena Bannis illo in Termino et Coram Officiali Condescensuro Super Parte Contraveniente Publicanda parere et Acquiescere debebunt ac Tenebuntur Luita Poena Trium Marcarum Pro Parti per Partem Compensanda Judicio vero Suo totidem per Utramque Partem Sub Solito Rigore ex Regro Penalium extendendo Solvenda. Pro Quo Condnis Terno Partes Quas Voluerint, Adiutant ~~[illegible]~~ Adiutati Sub Simili Quo Supra Rigore respondere debebunt.

Franciscus Grembecki in Locum Mfci Notarij Subdelegatus

Inter Magcum Alexandrum Daniszewski Actt pstr. Gnosum Mathaeum Ujazdowski Citt pstr. Et quoniam Gsus Ludovicus Thorzewski principaliter citatus Comparitionem non Inscribit, Proinde Super Eod Jn Lucro Satisfactionis Contractus in puncto advectionis Lineris ad Oppidum Wloclawek necnon decernendar poenarum in Sublationem Processus provenien permittitur Condemnao Idq Sub Poena Bannis quae Decernitur ac: Additur ac: et Remittit ac: Cum Comparente vero Gso Ujazdowski Suspendit Causa ad Terminum ex Remissione Sive Adcitatione Incidentem. Et Conservat Ternus ad prima et Jxa Judicia Officij Sui.

Publicavit Mtis Judlis.

+ Inter Gnosos Franciscum Parentem et Dionisium Filium

um Filium Sobieszczanskie tum Joannem,
Cunegundim, et Ursulam, Fratrem et Soro-
rem germanos Kaczkowskie actt, per Gsum
Dionisium Sobieszczanski, suo et aliorum
Nomine prtr, Illustrem Magnicum Gasparum
Comitem a Gura Skarbek Cavaleriae Nationa-
lis Rothmagistrum, ordinis Sancti Stanislaj
Equitem, citatum per Gsum Franciscum Grzem-
becki, Judicium Officij Crez Capitt Praedecez
Controversijs Partium pro et Cor illatis exauditis
Teneri Illustrem Magm Skarbek Satisfacere
Decreto Judicij Sui die Quarta mensis aprilis
anno fluenti inter modernas Partes prolato
in puncto Communicationis Documentorum Con-
set. idq instantanee, Et quoniam Jd Illmi Mag.
Skarbek nulla Documenta Causam praesez evin-
centia penes se habere per Sui Plenitem ex-
ponit, quin ex communicatis per Ptem actore
am Documentis resolutionem Causae exposcit,
Parsq actorea, a praestanda p Illustrem Magm
Skarbek supra expuncto Decreto Satisfactio-
ne supersedit, Idcirco Illmi Magco Skarbek a
Rigore Decreti Judicij Sui eliberato, Negotium
Partibus Inducere mandat, In Cujus Indu-
ctione. Quoniam Judicio Suo constat, ott Illustrem
Magm Joannem Comitem a Gura Skarbek pro
tunc Capitaneum Tussinez Summam Quinque
millium Florez Polonz ab ott Gsa Barbara de So-
bieszczanskie ott Gnosi Antonij Mchowski Con-

sorte

Sorte Relicta Vidua, ad Scriptum Manuale
in Izbica Die Decima Julij Anno 1755to
exhibitum, actisq Crenz Brestt Cujae Die 28va
Mensis octobris 1776to anno oblatuatum Con
traxisse, post Sterilemq decessum Ejusd olim
Gnosae Mchowska Summam praemissam in qua
tuor Capita, Scilicet Gnosos Josephum et Franciscum
Catharinam primo Gnosi Caroli Kaczkowski, Secun
do Gnosi Joannis Uleyski, atq Ludovicam Gnosi
Jacobi Hektauz Consortes Fratres et Sorores, tam
inter Se quam et Ejusd Gnosae Mchowska
germanos, devolutam esse, Subsequentiq tem
pore, Gnosam Ludovicam de Sobieszczanskie
Hektauzowa Portionem Summae praemissae ean
dem Concernen actis praesen Die decima octava
Mensis Junij 1789no anno Gnoso Francisco
Sobieszczanski Fratri Suo demisisse, in post quoq
Gnosos Stanislaum Sobieszczanski, ott Gnosi Jose
phi Sobieszczanski Filium, tum Ejusd Nominis
Uleyski, ott Gnosorum Joannis Uleyski, et Catha
rinae Sobieszczanska, Conjugum Filium, Similes
Portiones Eosd respicientes, Coram actis praesen
Die decima Sexta martij 1790 anno, in rem
Gnosi Dionisij Sobieszczanski transfundisse, Id
circo Judicium inhaerendo tam Supraexpuncto
Scripto, quam et Cessionibus altius Specifica
tis decernit. Quatenus Illustris Magnicus Lhar
bek Summam praemissam Quinque milli:
um Floren Polon Gnosi Francisco Parenti et Dio
nisio Filio Sobieszczanskim, tum Joanni Cune

gundi

"virginibus adultis"
gundi, et Ursulae Fratri et Sororibus germanis
olim Gnosae Catharinae Sobieszczanska ott Gri
Caroli Kaczkowski in primo Matrimonij Vho
ro procreatis Filio et Filiabus Kaczkowskim,
et quidem Gnoso Francisco Sobieszczanski
Parenti bino Capita primum ex Jure
Naturae, alterum ex Cessione a Gnosa Hek
tauzowa repraesentanti, Summam Duorum
Millium Quingentorum Florenorum Polon. Jam vero
Gnoso Dionisio Sobieszczanski totalem Por
tionem a Gnoso Stanislao Sobieszczanski
quaesitam mille Ducentorum Quinquaginta
Florenorum Polon. tum ex portione simili post olim Ge
nerosam Catharinam Sobieszczanska primo Kacz
kowska, Secundo ~~Hektauzowa~~ Uleyska Quatuor Capita
repraesentanti Quartam Sortem ejusdem Portio
nis per Gnum Stanislaum Uleyski demissae,
Quotam Trecentorum Duodecem Flor. Grossorum
Quindecem Polon. Denique Gnosis Joanni Cune
gundi et Ursulae, Fratri et Sororibus Virginibus
adultis Kaczkowskim ex eadem Portione
Cuilibet per Trecentos Duodecem Flor. Grossos
Quindecem Polon. Cuilibet ad manus, una cum
Provisionibus pro annis Decem provenientibus
juxta dispartitionem, originalis Summae Com
putandis, hinc et ab actu praesen. Decreti in
Octo Septimanis Coram Officio et Actis praesen.
Sub Poena Banitionis in Casu Contraventionis
circa manifestationem faciendae publicanda
Solvat et realiter enumeret, Lucta Poena

Trium

Trium Marcarum Parti actoreae per Partem
citatam in Termino et sub Rigore quo su-
pra Judicio vero suo totiae in instanti sub
solito Rigore ex Regro Poenalium extendendo
solvenda. Quo vero referetur Condemnationem
ex parte Gnosorum Sobieszczanskich et Kacz-
kowskich super Illustri Magco Skarbek
in Judicijs praesen Die Sexta mensis De-
cembris anno praeterito 1790 Ipso obten-
tam, Quoniam Gnosi Sobieszczanscy et Kacz-
kowskie Poenas in sublationem non urgent
Ideirco hancce Condemnaonem Judicium
sine poenis Cassat. Decreti praesen Robore

+ Inter Gsum Paulum Bozdanski actt et citt per-
sonaliter, Gsum Raphaelem Wolski citt et
actorem pro Judicium Officij Crem Caput Pae
decem Combinatis Partium actoratibus et reatibus
Controversijs pro et Con illatis exauditis Quoni-
am Gsus Bozdanski pro solutione Quotae pe-
cun Ducentorum Septuaginta Flor Polon tam
pro pecudibus ott Gnoso Alberto Wolski moderni
Comparentis Parenti divenditis provenientis,
quam parato peculio Eiae ott Gso Wolski Concredi-
tae Suprascriptum Gsum Raphaelem Wolski
Filium Termino suum ad Judicium edito Conve-
nit. Proinde Judicium Sententiat ac decernit
Quatenus Ipse Gsus Bozdanski Suprascriptam
Quotam Ducentorum Septuaginta Flor Polon
prout Ipsi ex substantia derelicta praedi-
cti ott Gnosi Alberti Wolski juste ad exol-
vendum debetur, nec Ipsi stante vita
hujusce ott Gnosi Wolski aliquo modo est

bonificata

bonificata Juramento evincat, idq in stan
tance, et additis Mlis Judicialis ad pronun
tiandam eandem Juramenti Rotham, Quod Jura
mentum Siquidem in attendentia partis præ
stitit, Proinde Judicium Satisfactione in
præmissis adinventa decernit, Quatenus
memoratus Gnus Raphael Wolski qua
ctt Gni Alberti Wolski Naturalis Successor,
Summam præmissam Ducentorum Septu
aginta Flor Polon nunc Juramento evictam
hinc et ab actu præsen Decreti in duabus
Septimanis proxime elabendæ Coram Offi
cio et actis præsen sub Pœna Bannis in
Casu Contraventionis Circa manifestatio-
nem faciendam publicanda supradicto
Gnoso Bogdanski solvat et realiter enume
ret, Luita Pœna Trium Marcarum Polon
Parti actt nimirum Gno Bogdanski, in Ter
mino et sub Rigore supra expressis Judicio
vero suo totiæ sub distincto Rigore ex Regno
Pœnalium extendendendo per Gnum Wolski
solvenda.

× Inter Gnosum Paulum Bogdanski actt prtm,
Magnicos Joannem, Marianum, Albertum
Teclam Virginem, et Agnethem Magci Zło-
tnicki Contem, Fratres et Sorores germanos
Swierczynskie, ctt Magci Francisci Swierczyn
ski Subdapiferi Buscen Filios, et Filias, Cita-
tos per Gnosum Franciscum Grembecki, Illu
strem Magnicum Antonium Mirosławski
Succamerarium

Succamerarium Junislaq ordinis Sancti Sta
nislaj Equitem magnicorum Swierczynskich
Minorennium Tutorem Citt. per Eund. Judici
um Officij Crac. Capitt. Praedecen. Controversijs
Partium pro et con illatis exauditis suspen
sa Statuitione Inculpatorum Termino
Partis actt. Comprehensorum, ad lectionem
Inquisitionum, praecedente Decro Judicij
Sui Tra Secunda post Dnicam Laetare
Quadragesimalem proxima, anno 1786to
Inter Gnum Paulum Bogdanski ab una,
et ott magnicum Franciscum Swierczynski
Subdapiferum Buscen. Modernorum Cittor.
Parentem parte altera prolato eductarum
accessit, Quibus lectis ac matura deliberatio
ne perpensis, Quoniam ex eisdem Inqui
sitionibus, ad Interrogatoria Partis actoreae
et Responsoria Partis Citatae varijs pun
ctis repleta suo in Judicio eductis, vel maxi
me Compertum est, Laboriosum Andream
Prusak de Bonis ville Błędna ott Magci
Francisci Swierczynski haereditt. Subditum
Die quodam Festivo, finita Contione in
Ecclesia Parochiali Błędnen. tempore solen
nis Devotionis, ad Gnosum Bogdanski se appro
pinquasse, et efformata sibi, quasi respe
ctu vapulationis Consortis ejus praetensione,
~~[illegible]~~ Eundem verbis asperis allocutum
esse, et palam publicaq ultionem, seu vindi

ctam

ctam Injuriae Consortii Suae in Persona hu
jusce Gnosi Bogdanski effectuare spo:
pondisse, peridq non modo statum Nobili
tarem vilipendisse, sed etiam vel maxi
me locum honori et Gloriae Soli Deo Consecra
tum inhonorasse et despexisse, quade
Causa huncce Gm Bogdanski, cum amica
bili Requisitione expetiendae de Eod ex
cessivo subdito praestandae Satisfactionis
Gnosum Rzeszotarski ad Ill Magm Swier
czynski transmissum fuisse, sed eo in
puncto nullum effectum Requisitionis
amicabilis a praedicto Ill Magco Swierczyn
ski memoratum Gm Rzeszotarski elaboras=
se, exideq per tantam licentioso Uni Sub
dito Conniventiam, huncce Ill Magnicum
Swierczynski Caeteris Subditis, ad Similia
Incitationem perhibuisse, Quos itaque
malitioso animo Con Eund Gm Bogdanski Im
butos, homines Famulantes a Servitijs Ejusd
Gnosi Bogdanski avocare praesumpsisse
clare Compertum est, Proinde Judicium Si
quidem Poenae personales respectu Inconti
nentiae praedicti Laboriosi andreae Prusak
et non praestitae de Eod Congruae Satisfacti
onis per clim Magnicum Swierczynski promeri=
tae cum vita Ejus extinctae esse liquent,
non nisi Poenas Crumenales ex Substantia
Clamorosa voce Sua

Ejusdem

Ejusdem Magnifici Swierczynski, memorato
Gnoso Bogdanski repetendas esse adinve
nit, Sententiando, Quatenus Supradicti
Magnifici Swierczynskie, qua directi ott Ma
gnifici Francisci Swierczynski Successores, Seu
potius Magnificus Joannes Swierczynski
natu major, Substantiam Integralem oc
cupans in vim pœnarum Crumenalium
tam respectu Incontinentiæ prædicti
Labri Andreæ Prusak, quam non præ
stitæ de eodem Satisfactionis "promeritarum" hinc et ab
actu præsenti Decreti in Duabus Septimanis
proxime elabendæ Coram Officio et actis præ
sentibus Sub Pœna Bannis in Casu Contraven
tionis Circa manifestationem faciendam
publicanda Vadium Capitaneale Duplex
huicce Generoso Paulo Bogdanski Solvat,
et realiter exumeret Nihilominus Vadium
Capitaneale Simplex pro Parte Judicij Sui
Sub distincto rigore ex Regro Pœnalium
extendendo in instanti luat. Quantum
vero Spectat Statuitionem Inculpatorum
per Gnosum Bogdanski, a Magnificis Swier
czynskie prætensam, Judicium resolvendo
Suspensionem Superius factam, decernit.
Quatenus Jd Ipse Magnificus Joannes Swierczyn
ski, in et pro Termino Solutioni Vadiorum
designato, Supradictum Labrum Andream
Sub Simili quo Supra Rigore Prusak,

andream Prusak (: ex quo Caeteri ~~Caeteri~~ Inquisitio
nibus minus redarguuntur :) ad Civitatem Przedecz
statuat, ac Eundem ut similes, a similibus arceantur
exemplis, plagis Quinquaginta flagro pelliceo
per Mtem Regni quemvis, a Gnoso Bogdanski de
stinandum, in Corpore Tergo inferiori, Indusio
Contecto, ante Cancellariam Crem Praedecen re-
sartiendum esse permittat, Quantum autem
attinet reliquas praetensiones, per Gnosum Bo
gdanski in Interrogatorijs explanatas, Quoni
am Eaedem Inquisitionibus minus suffultae
esse liquent, ea propter Judicium easdem
pro Invinduabilibus declarat. Invicitiones vero
haec in Causa eductas Sigillo Castri Praesen
distinctim in binis Rothulis obsigillatas,
Judicium in archivo Castri praesen reponen
das et Partibus ad quietationem authenti
cam si voluerint extradendas esse vult,
Decreti praesen Robore. moverunt Magnici
Swierczyskie ad Judicia Tribun Regni
admissa.

---

x. Inter Gnosum Joannem Leszczynski actt prtr, Gene
rosum Josephum Adamowski Citatum per Gn
Ignatium Ostrowski. Judicium Officij Crem Capi
tanealis Praedecen Decidendo Citationem Partis
actoreae, pro solutione Quotae pecun Viginti Au
reorum hungaricalium Gnoso Josepho Ada
mowski suum ad Judicium editam, Quoni
am Id Gnus Adamowski Quotam praemissam
non abnegat, quinimo eandem per suum Procu
ratorem agnoscit. Proinde Judicium decernit,
Quatenus supradictus Gnosus Adamowski su

perius expressam

Superius expressam Quatam Viginti aureorum hungaricalium hinc et ab actu praesen Decreti in Duabus Septimanis proxime elabendae Coram Officio et actis praesen Sub Poena Banitionis in Casu Contraventionis Circa manifestationem faciendae publicanda recensito Gno Leszczynski Solvat, et realiter enumeret. Licita Poena Trium marcarum Polon Parti actoreae in Termino et Sub Rigore Supra expressis Judicio vero suo Suo toties in instanti Sub solito Rigore ex Regro Poenalium extendendo Solvenda.

× Inter Gnosum Joannem Leszczynski Actt pttr, Magnicam Antoninam de Zakrzewskie Płachecka Relictam Viduam, Citatam per Gnasum Ignatium Ostrowski, Judicium Officij Cren Capitt Praedecen Controversijs Partium pro et Con illatis exauditis, Quoniam Judicio Suo sufficienter deductum est, Magnificam Płachecka vehiculum, cum Rothis ferro obductis, alias Bryke Circa Rumationem Gnosi Leszczynski de Bonis Ogorzelewo, huicce Gnoso Leszczynski apprehendisse, eandemque non restituisse. Proinde Judicium decernit. Quatenus Supradicta Magnica Płachecka hocce vehiculum uti per vim retentum hinc et ab actu praesen Decreti in duabus Septimanis proxime elabendis Coram officio et actis praesen Eidem Gnoso Leszczynski Sub Poena Banitionis in Casu Contraventionis Circa mani

festationem

festationem faciendæ publicandæ deddat et re:
stituat, decreti præscripto robore ✗ in eodem
Statu, in quo pro illo tempore retentum
extiterat ✗

✗ Inter Gnosos Martinum et Mariannam de
Chrzaszczewskie Conjuges Szadokierskie
actt prtr. Magnicos Ignatium et Rosam
de Brzeskie Conjuges Brzeskie Subda
piferos Crusiciensis Citatos per Gnosum
Simonem Czerminski, Judicium Officij Crem
Capitt Lodecen decidendo Citationem
Lustis actoreæ pro Solutione Summæ Qua
dringentorum Quadraginta Unius Florenorum
Polon pro Quercubus dtt Magnico Norberto
Brzeski modernæ Comparentis Magnicæ
Brzeska Parenti per Gnosum Szado
kierski divenditis juxta Compactum
per Contractum eo Nomine inter hunc
Gnum Szadokierski ab una, et dtt præfatum
Magnicum Norbertum Brzeski Die Deci
ma Nona Julij anno Dni 1783tio parte
ab altera initum Constitutum non adnu
meratæ Suum ad Judicium editam, Senten
tiat ac decernit. Quatenus memoratus
Gnus Szadokierski Summam Superius ex
pressam Quadringentorum Quadraginta
Unius Florenorum Polon Magnicis Brzeskie
Conjugibus tanquam dtt Mgci Norberti
Brzeski Successoribus prætensam in eam
Rotham prout Ipsi in hac quantitate pro
elaboratis per dtt Magnicum Norbertum Brze

skie

schi quercubus juste a Suprascriptis Magnicis
Brzeskie Conjugibus tanquam Successoribus
ad exolvendum debet Juramento evincat
Idq in stantanee, Et addit mlis Judlis
ad pronuntiand eand Juramenti Ro-
tham, Quod Juramentum Siquid Supra-
scriptus Gnus Martinus Szadokierski in
facie Judicij Sui praestitit. Proinde Judicium
Statuit. Quatenus Suprascripti Magnici
Brzeskie Conjuges Superius expressam
Summam, Quadringentorum Quadragin-
ta Unius Florenorum polon hinc et ab actu
praesen Decreti in Duabus Septimanis
proxime elabend Coram Officio et actis
praesen Sub Poena Banitionis in Casu
Contraventionis Circa manifestationem
faciend publicanda memorato Gnoso
Martino Szadokierski Solvant et reali-
ter enumerent. Laita Poena Trium Mar-
carum Polon Parti actoreae in Termino et
Sub Rigore Superius appositis Judicio vero
Suo totiq in instanti Sub Solito Rigore ex
Regestro Poenalium extendendo per Par-
tem Citatam Solvenda.

---

x Inter Gnosos Martinum et Mariannam de
Chrzaszczewskie Conjuges Szadokierskie
actores et Citatos prtr. Gnosos Simonem et
Barbaram de Charkowskie Conjuges Dzierza-
wskie Citt et actt, per Gnosum Simonem
Dzierzawski Suo et Contis Suae nomine prtr.
Judicium Officij Crae Capitt.

Continuatio Actus Feriae Secundae ante Fum Sancti Joannis Baptistae anni 1791mi

Judicium Officij Crez Capitt Praedecez Deciden
do Citationes ambarum Partium, et quidem Ge
nerosorum Szadokierskich Conjugum Gnosis 153
Dzierzawskim itiae Conjugibus, pro levatione
Summae Quingentorum Florenorum Polon quasi
ad verbum Nobile per Posae Gnosos Szadokier
skie ab Pisae Gnosis Dzierzawskie Concredi-
tae, Condescensioneq ex Fundo Eorundem Gnosorum
Szadokierskich proprio, quasi in proventu
seu provisione ab eadem Summa provenienti
dimisso editam, Jam autem Gnosorum Dzier
zawskich, Contra Gnosos Szadokierskie inhae
rendo acsi Contractui obligatorio, in Bonis
Cety Die decima Augusti anno 1789no In
ter Posae Gnos Szadokierskie ab una, tum Dzierza
wskie parte ab altera inito, pro decernendis
poenis ratione Contractus ejusdem non manu
tentionis, Succubitis, tum Sententianda
eisdem Gnosis Szadokierskim praerecensiti Con
tractus Manutentione, Suum ad Judicium
institutam, Quoniam Jidem Gnosi Szado
kiersey Conjuges Manifestatione Die Trige
sima mensis Maij anno praesenti per Pos
utrosq ad acta Officij praesentillata hunce
Supra de data expressum Contractum pro
Compillato allegant, Proinde Judicium tan
quam Cognitionis legalitatis Ejusdem Contra
ctus per Gnos Szadokierskie in dubium vocia
ti minimam potestatem habens, Causam

hanc

hanc cum toto ejus effectu obstante Cognitione
praemissi Contractus ad Judicia Terrae Brestensis
Cujaviae ab hinc prius et proximius Brestiae
Celebranda remittendam Censuit remittitque
praesens Conservando in ibidem utriusque Parti Ter-
minum peremptorii Decreti praesentis robore

+ Inter Magnificum Theophilum Sikorski Poeillatorem
Bidgostiensem actum per Generosum Andream Markiewicz In-
scriptum Plenipotentem, Magnificum Joannem Nepo-
mucenum Pogonowski Regiminis Ostrogiensis Praefe-
ctum Citatum, per Gen. Franciscum Grodzynski,
Inscriptum Plenipotentem, Generosum Franciscum Rozniec-
ki Citatum pro Judicium Officij Ceresensis Capitulo Praedecessoris
Controversijs Partium pro et Consultatis exauditis
Quoniam Magnificus Sikorski pro Solutione Quotae
Quadringentorum Quadraginta Octo Florenorum
Grossorum Quindecim Polonicorum pro adoribus Concreditis
debitae Decreto Ceresensi Brestensi Cujaviae Inter Summum
Magnificum Sikorski ab una, tum praefatum
Generosum Rozniecki parte ab altera prolato,
Solis injunctae, nec non poenis tam pro Contra-
ventione praemisso Decreto quam et in Sublatio-
nem Condemnationis Super hocce Generoso Rozniec-
ki in Termino Solutioni designato obtentae
memoratos Magnificum Pogonowski, qua totali-
um Bonorum Dembionki Haeredem, et Rozniec-
ki certae Sortis in eisdem Bonis Sitae Possessorem Terrae
Suae ad Judicium edito Convenit, Proinde Judi-
cium Insistendo Supra mentionato Decreto in Judi-
cijs Ceresensibus Brestensibus Secunda post Tum Sanctis-

simae

sione et Individuae Trinitatis proxima, Anno
Dni 1789no Subsecuto Solutionem Supra expressae Quo-
tae Quadringentorum Quadraginta octo Florenorum
Grossorum Quindecem Polon per Gnosum Rozniec-
ki pro re Magnifici Sikorski adimplendam
Sententianti, decernit Quatenus Ipse Gnosus
Franciscus Rozniecki tanquam Sortis in eisdem
Ipsismet Bonis Dembionki Magnifici Pogo-
nowski haereditatis Possessor, emundando Sibi
hancce Possessionem Quotam altius Specificatam
Quadringentorum Quadraginta Octo Florenorum
grossorum Quindecem Polon hinc et ab actu
praesentis Decreti in Duabus Septimanis Coram
Officio et actis praesentibus Sub Poena Banitionis in
Casu Contraventionis circa manifestationem
faciendam publicanda, una cum Provisionibus
per Septem a Centum ab actu Contraventionis
ad Terminum Supra expressum Solutioni de-
signatum /: Salvis tamen quietationibus in Ter-
mino eodem per Gnosum Rozniecki reproducen-
dis :/ numerandis Solvat, Nihilominus tam
pro Contraventione altius de actu expuncto De-
creto quam in Sublationem Condemnationis
Coram actis Gen Bresten Cujaviae circa manife-
stationem per Magnificum Sikorski Pocillatorem
protunc Vendenz die Sexta mensis Julij An-
no 1789no factam, Super Pod Gnoso Rozniecki
obtentae Magnifico Sikorski in Terno, et Sub Ri-
gore Superius appositis enumeret, Jam autem
medietatem

medietatem, nimirum Pœnam Duplicem Qua
tuordecem marcarum Polon. sub Seorsiva Pœna
Banitionis ex Regno Pœnalium publicanda
pro Re Judicij sui in instanti tuat, Luita
itidem Pœna trium marcarum Polon. Parti ad si:
militer in Termino et sub Rigore supra ap:
positis, Judicio vero suo totidem in instanti
sub solito Rigore ex Regno Pœnalium ex
tendendo per Partem Cittam solvenda.
Pœnam Quadruplicem Quatuordecem
marcarum Polonicalium #

+ Inter Gnm Simonem Czerminski actt prtr, Magnicum
Thomam Brzeski tribunum Crusvicien. Citatum
prtr, Judicium officij Cren. Capitt. Praedicen. Con:
troversijs Partium pro et Con. illatis exauditis,
Licet quidem Gnus Czerminski pro solutione Sum
mae Duorum millium Flor. Polon. in cim mer
cedis sibi tanquam munus Procuratoris Causas
~~[illegible]~~ Spatio Quatuor annorum obeunti, prove
nientis Magnicum Brzeski, suum ad Judici:
um convenit, eum tamen nullum Documen
tum petitae Ejusdem Summae ~~[illegible]~~ producit,
magnicus quoque Brzeski, pro obsequijs hujus
ce Gnori Czerminski Quotam Viginti Quinq
Aureorum hungaricalium huicce Gnoso
Czerminski tribuisse allegat, quam allegatio
nem Ipsemet Gnus Czerminski non abnegat,
quinimo agnoscit, Proinde Judicium respectu
vindicationis amplioris mercedis, ultra iam
levatam superius expressam quotam Vi:
Juridicarum

Ginti

ginti Quinque aureorum hungaricalium
huncce Generosum Czerminski Con Magni
ficum Brzeski incompetenter agere adin
venit. Decreti praesen Robore.

Inter Gnos Mathiam Winnicki et Norbertum
Gawłoski actt per Eund Gnosum Winnicki
Suo atq Gnosi Gawłowski Nrie prtis Magnicos
Chrisosthomum de Głogowa Kossowski et
Hedvigim de Swiniarskie Conjuges Cittos p
Gnosum Franciscum Grembecki, Judicium
Officij Cren Capitt Praedecen. Quoniam Satis
factio anteacto Decreto Judicij Officij sui
in puncto adimplendae ex re magnicorum
Kossowskich Conjugum Communicationis
Documentorum expletionisq Super reali
ter Communicanda Documenta Juramentorum
praesen in Termino Obvenit, Proinde Te
neri Bosae Magr Kossowskie Conjuges Suffi
cientius inscribere Comparitionem judi
cat, idq instantanee. Et quoniam non In
scribunt, Proinde Super Eisd Contumaciali
ter Se Sistentibus, In Lucro decernendae Poena
litatis, ratione Contraventionis Decreto an
teacto Judicij Sui, in puncto non adimpletae
Communicationis Documentorum Succubi
tae, In Negotio vero principali Solutionis
Summae Centum Quinquaginta aureorum
hungaricalium una cum Provisionibus

ratione

ratione quarum Reserit, permittit Condemnatio, Idq Sub Poena Banitionis quae Decernit &c: Additur &c et Remittitur &c
Publicavit Mlis Judlis.

---

x Inter Gnosos Vincentium Domaradzki et Helisabethem de Polichnowskie invicem Conjuges actt, per Eund Gnm Maritum Suo et Contis Suae Nomine prtr. Magnicum Andream Mierzeiewski Cittum, per Gnosum Andream Markiewicz. Et Quoniam reliqui Citati, nimirum Mgr Josephus Karski Subdapifer Bidgostien praesen in Termino disparet, Proinde Super Eod In Lucro Satisfactionis Decreto Judicij Sui in punito Communicationis Documentorum, In Negotio vero Principali, Solutionis Summae Trium Millium Trecentorum Duodecem Uorum Grossorum Tredecem Polon una cum Provisionibus permittit Condemnatio. Idq Sub Poena Banitionis quae Decernitur &c: Additur &c et Remittit &c. Cum Comparentibus vero Suspendit Causa ad Terminum ex Remissione Sive adcitatione Disparentis Incidentem et Conservatur ad prima et proxima Officij Sui Judicia.
Publicavit Mlis Judlis.

Inter Magnicos Casimirum Szadokierski antea actum, et Josephum Łacki modernum Bonorum Broniszewa Haeredes actt, per Magnicum Josephum Łacki Suo et Mgri Szadokierski Nomine prtr, Gnosum Jacobum Cieslinski Citt prtr. Judicium Officij Cren Capitt Praedecen Quoniam Partes utraeq tam actorea quam et Citata nulla Documenta Causam praesentem elucidantia

producunt

producunt, proinde Judicium Statuit. Quate
nus Partes Eadem in ordine lucrandae Resolu
tionis Causae ejusdem pro futura Judiciorum
Suorum Cadentia Documenta exquirere cu
rent, Et Conservatur Terminus.

Joannes de Wardezyn Wardezki Nott. Crac.

Praedecessor mpp

Curia

Actum in Castro Praedecensi in Judicijs Causarum, seu Terminis Querellarum, simul et Exemptionum Feria Quarta ante Festum Nativitatis Sancti Joannis Baptistae proxima, videlicet Die Vigesima Secunda Junij, anno Domini, Millesimo, Septingentesimo, Nonagesimo, Primo per Magnificos Michaelem de Kietczew Kietczewski Vice Capitaneum et Judicem, tum Joannem de Wardeczyn Wardeski Notarium, Officiales Crem Capitaneales Praedecenses Celebratis et expeditis.

× Inter Gnosum Blasium Rudkowski Actt. prtr. Generosos Burgrabium et Subdelegatos Crem Praedecen Citatos, per Gnosum Adamum Zulicki Judicium officij Crem Capitt Praedecen Citationem Partis actoreae, videlicet Gnosi Blasij Rudkowski Con Gnosos Burgrabium et Commissarios Juratos Loci praesen alias Officiales Crem Praedecen tum Magnicos Hedvigim de Jarnowskie Ott Magni Victoris Junoza Boianowski Contem Relictam Viduam Matrem, atq Dominicum Filium Boianowskie pro attentanda Justificatione Processus, ex parte Suprascripti Gnosi Blasij Rudkowski, Sup Eisd magnicis Boianowskie, perducti, quo justificato, peragenda Traditione Bonorum Zurawice ad extenuationem in Quota pecun Septuaginta

Flor

Florenorum Grossorum Septem et medij Polon. Decreto Ju
dicij officij Sui adjudicata, ac poenis Judicialibus
tam pro Contraventione decreto Supra adnotato
quam in Sublationem Condemnationis in Ter
mino Solutioni designato obtentae praesens
ad Judicium editam, ad Bona Zurawiae expor
tatam et Coram actis officij praesen. Die undecima
mensis Junij anno Curren. per Mtem Rni Glem
Providum Josephum Zuranski de Zurawie
relatam, decidendo Controversijs pro et Contra
illatis exauditis. Teneri Partem Actoream do
cere de obtento Super Parte citata processu
censet, idq instantanee, Et quoniam in Satis
factionem Sententiae Judicij Sui Eadem Pars
actorea primo Decretum in Judicijs officij praesen.
Tra Secunda post Dominicam Laetare Qua
dragesimalem videlicet Die Quarta mensis
aprilis anno labenti inter hunc Gnosum Blasi
um Rudkowski ab una, et Suprascriptos Magis
Boianowskie parte ab altera prolatum, Solu
tionem Quotae pecun. Septuaginta Flor. Grossorum
Septem et medij polon. ex descripta mercede
pululantis demandans, deinde manifestatio
nem Coram actis itidem officij praesen. Tra Secunda
post Dominicam Jubilatae anno Similiter Cur
renti per memoratum Gnum Rudkowski Contra
Supra expressos magnicos Boianowskie intuitu
non solutionis Supra specificatae Quotae pecun.
Contraventionisq altius de actu expuncto De
creto, una cum publicatione Poenae Banitio
nis factam

nis factam, reponit, et sic de planaria convictio
ne docet, traditionemq Bonorum Convictorum
Partis Citatae concludit, Proinde Judicium Con
victione Superius expuncta pro plenaria
agnita Non attenta Contumatia Partis Citatae
Parti actoreae primo prosequi, in post procede
re, deinde Respondere et Mox directe Respon
dere decrevit, Indirecta Responsione Senten
tiat, Quatenus Suprascripti Gnosi Burgra
bius aut Commissarij Loci praesens unus ad
alium Sese non referendo, ad primam Partis
actoreae Requisitionem decretiq praesens exhi
bitionem, non obstantibus quibusvis Impu
gnationibus, Bona Suprascripta Zuranice
convicta, aut in eisdem Segletes extantes, Sive
Inventaria Partis Jure victae propria, Quae
Supraspecificatae Septuaginta Florenorum Grossorum Se
ptem et medij Polon aequivalentia sit ad extenu
ationem proportionata, pro re Suprascripti Gnosi
Rudkowski tradant, et in actualem Possessio
nem Ejusdem Partis Jure vincentis dimittant, Seu
unus Eorum tradat et dimittat, Idq Sub Poenis
Contra renitentes Officiales Sancitis, Nemo vero
eandem traditionem Impugnare audeat idq
Sub poenis Legibus Regni praescriptis, ac
Poenis Judicialibus pro Contraventione de
creta et in Sublationem Processus manen
tibus.

Inter Gnosum Lucam Turkowski, et Mariannam
de

de Brzozowskie Conjuges actt, per Bunae Gsum ma
ritum Suo et Consortis Suae Nomine pttr Ge:
nerosos Burgrabium et Subdelegatt Jura
tos Crem Praedecen Citatos per Gnosum Ada:
mum Zulicki Judicium officij Crem Capit
Praedecen Citationem Partis actoreae videlicet
Gnosorum Turkowskich Conjugum atq Hedvigis
de Woiuchie Jarnowska Relictae Viduae, Cum
Gnosos Burgrabium et Subdelegatos Crem Praede
cen tum magnicos Hedvigim de Jarnowskie
ott Magnici Victoris Junosza Boianowski Con
sortem Relictam Viduam, matrem atq
Dominicum Filium Boianowskie, pro atten
tanda Justificatione Processus, ex Parte
Suprascriptorum Generosorum Turkowskich
Conjugum atq de Woiuchie Jarnowska
Relictae Viduae Super Eisdem magnicis Boia
nowskie perducti, Quo justificato per agen
da Traditione Bonorum Zurawice ad exte
nuationem in quota pecun Centum Quin
decem Flore Grossorum Quindecem Colon pro
adauctis Inseminationibus in agris Bonorum
Lania Decreto Judicij officij Sui adjudicata
ac Poenis Judicialibus tam pro Contraventione
Decreto Supra adnotato, quam in Sublatio
nem Condemnationis in Termino Solutioni
designato Attentae praesens ad Judicium edis
tam ad Bona Zurawice exportatam, et Coram
actis officij praesen Die undecima mensis Junij
anno praesen per Mlem Rni Gnalem Providum
Josephum Zuranski de Zurawice Relatam
decidendo.

Gsam Hedvigim de Woiuchie Jarnowska Relictt Viduam actt per Tandem

Decidendo Controversijs pro et Conzillatis exauditis
Teneri Partem actoream docere de Obtento Sup
Parte Citata Processu censet, idq instantanee.
Et quoniam in Satisfactionem Sententiae
Judicij Sui Eadem Pars actt primo Decretum
in Judicijs Officij praesentia Secunda post
Dominicam Laetare Quadragesimalem, videli
cet Die Quarta mensis aprilis anno labenti
Inter huncce Gnum Blasium Rudkowski ab
una, et Suprascriptos Magnicos, Boianowskie
Parte ab altera prolatum, Solutionem Quotae
pecun Centum Quindecem Florenorum grossorum Quin
decem Polon pro adauctis Inseminationibus
in agris Bonorum Lania demandans, deinde
manifestationem Coram Actis itidem Officij praesen
tia Secunda pt Dominicam Jubilate, anno Simi
liter Currenti per memoratum Gnosum Turko
wski, Suo et Gnosarum Mariannae de Brzezo:
wskie Consortis, atq Hedvigis de Woiudzkie primo
Brzezowska ex post autem Jarnowska nomine
agentem, Contra Supra expressos Magnicos Boia
nowskie intuitu non exolutionis Supra specifi
catae Quotae pecun Contraventionisq altius de actu
expuncto decreto una cum publicatione Poenae
Banitionis factam reponit, et Sic de plenaria
Convictione docet, Traditionemq Brum Convicto
rum Partis Citatae Concludit, Proinde Judicium
Convictione Superius expuncta pro plenaria agni
ta, non attenta Contumacia Partis Citatae, Parti
actoreae primo prosequi, in post procedere de
inde Respondere, et mox directe respondere

decrevit.

decreuit, Indirecta Responsione Sententiat
Quatenus Suprascripti Gnosi Burgrabius aut
Commissarij Loci praesen unus ad alium Se Se
non referendo ad primam Partis actoreae Re
quisitionem Decretiq praesen exhibitionem
non Obstantibus quibusvis Impugnationi
bus Bona Supra scripta Zurawice Convicta
aut in eisd Segetes extantes sive Inven
taria Partis Jure vitae propria Justae
Suprasspecificatae Centum Quindecem Florenorum
Grossorum Quindecem Polon ac Poenis
Judicialibus pro Contraventione Decreto
et in Sublationem Processus manenti
bus aequivalentia, sit ad extenuationem
proportionata, pro Re Suprascriptae Ge
nerosae Turkowskich Conjugum et Jarno
uska Relictae Viduae tradant, et in Actua
lem Possessionem Ejusd Partis Jure vin
centis dimittant, seu Unus Eorum tradat
et dimittat, Idq Sub Poenis Con renitentes
Officiales Sancitis, Nemo vero eandem Tradi
tionem Impugnare audeat, Idq Sub Poe
nis Legibus Rni descriptis. Decreti praesen
Robore.

Joannes de Wardzyn Wardzki Notarius

Praedecen mpp

Ultima

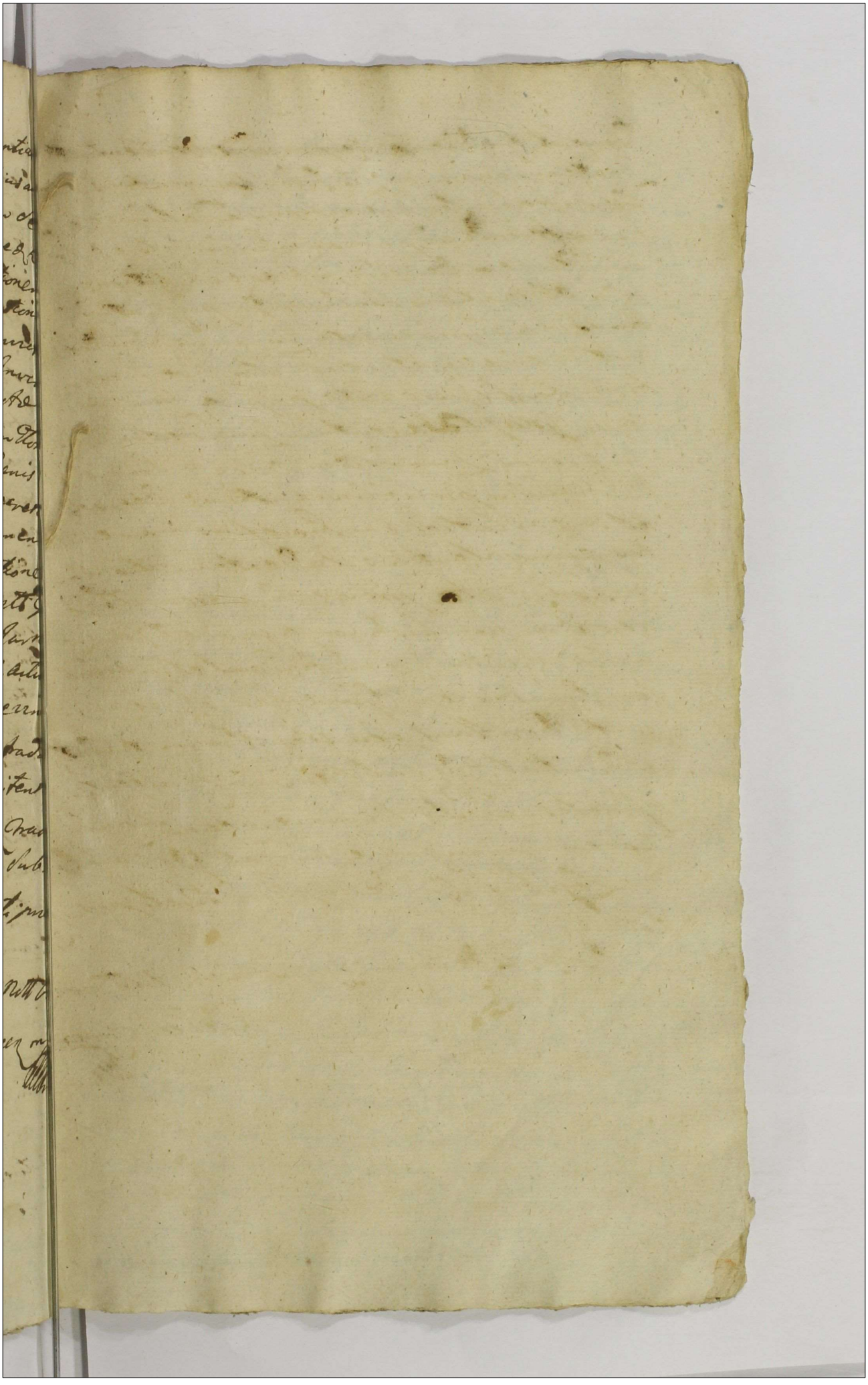

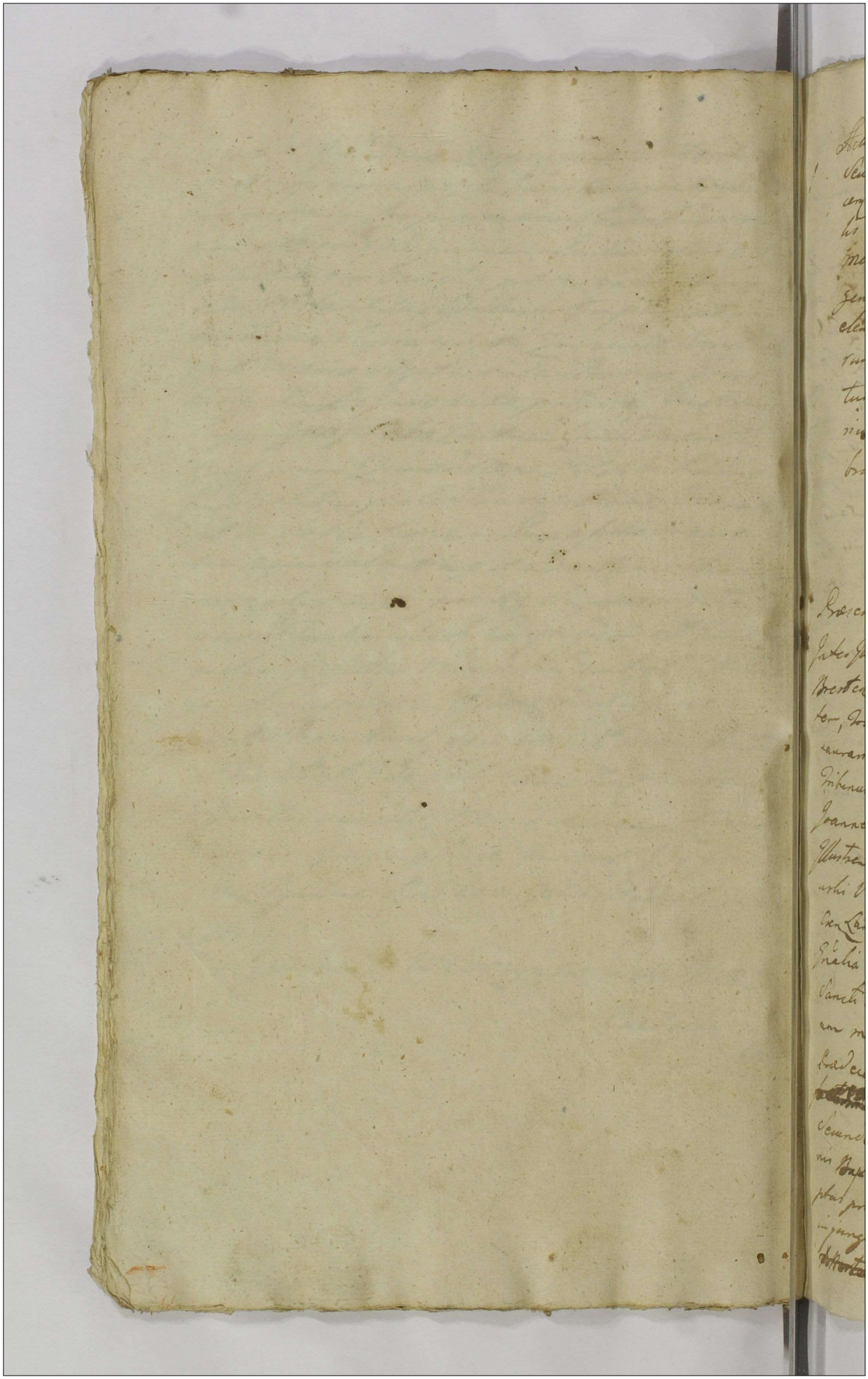

Actum in Castro Praedecensi in Judicijs Causarum
seu Terminis Querellarum officij Cren Capitt Praede
cen Tro Secunda ante Festum Sancti Michae
lis archangeli, videlicet Die Vigesima Sexta
mensis Septembris anno Dni millesimo septin
gentesimo nonagesimo primo, per Mgs Micha
elem de Kietczew Kietczewski Dapife
rum Districtus Vice Capitaneum et Judicem
tum Joannem de Wardzyn Wardzski Nota
rium officiales Cren Capitt Praedecen Cele-
bratis et expeditis

Praesentia videatur in Regestris Judicialibus
Inter Illustrem et magnificos Dionisium Castellanum
Brestien Cujaviae ordinis Sancti Stanislaj Equis
tem, Franciscum Subdapiferum, andream Thae
saurarium Praedecen albertum et Joannem
Tribunum Siradien mnieuskie actores per magm
Joannem mnieuski suo et aliorum nomine pr
Illustrem magm Franciscum ~~mnieuski~~ Jerzmano
wski Vexilliferum Inovlod Vice Capitaneum
Cren Lanicien et ex eod Palatinatu ad Comitia
Gnalia Varsavien Electum nuntium ordinis
Sancti Stanislaj Equitem Citt per Gm andre
am markiewicz. Judicium officij Cren Capitt
Praedecen Controversijs Partium exauditis ~~Satis~~
~~factionem~~ ante acto Decreto Judicij officij sui Tra
Secunda ante Tum Nativitatis Sancti Joan
nis Baptistae anno praesen Inter Partes Suprascri
ptas prolato communicationem Documentorum
injungenti, ad futuram Judiciorum suorum
~~[illegible]~~ Satisfactionem & cadentiam

Cadentiam idq affectantibus Id utrisq Partibus
circa dijudicationem Causæ subsequendam differt,
et Conservatur Terminus.

Inter Illrem Magnificum Josephum Radziminski Pala-
tinum Gnesnen ordinum Polonorum Equitem actt,
per Gm Mathæum Ujazdowski Magm Ludovi-
cum Poleski Citt prtt. Judicium officij Crez Capitt
Prædecen Controversijs Partium exauditis Teneri Magm
Poleski satisfacere anteacto Decreto Judicij Sui Feria
Secunda post Dominicam Lætare, Quadrlem prona
videlicet Die Quarta mensis aprilis, anno præsen
Inter Partes Suprascriptas prolato adcitationem
Relictæ et Successorum ott Magnici Joannis Poleski
Injungenti censet idq instantanee. Et licetsi Id
Magnicus Poleski, præmissam Relictam et Successo-
res præfati ott Magci Joannis Poleski pro præsenti
Judrum Suorum Cadentia post translapsatum prio-
rem Terminum non adcitasse fatetur. Quia tamen
hæcce adcitatio ad affectationem Ipsiusmet Magci
Poleski erat Sententiata ea propter pœnis re-
spectu quasi Contraventionis Succubitis prætermissis,
Partibus Negotium Inducere mandat, In Indu-
ctione negotij Ulterioribus Controversijs Suum ad
Judicium introductis intellectis. Quoniam Illu-
stris Magis Radziminski Palatinus Gnesnen pro So-
lutione Summarum binarum et quidem primæ
Quingentorum Triginta Quinque Flor Grossorum
Viginti Quatuor Polon, alterius Ducentorum Tri-
ginta Duorum Flor et grossorum Quindecem itiæ
Polon Decreto Crez Gnesnen Fra Secunda pt Dominicam
Conductus Paschæ anno millesimo. Septingentesimo
octuagesimo Quinto Inter Suprascriptum Illustrem
Magm Radziminski protunc Judicem Terrem Pala-
tinatus Gnesnen

cum medio

tinatus Gnesnen ab una tum Suprascriptum ott
magnicum Joannem Poleski ac alios Comparitio
ne Ejusd Decreti Comprehensos parte ab altera
prolato, per Eund ott magnicum Joannem Poleski
pro re Supradicti Illustris magci Radziminski
ad praesens Palatini Gnesnen Solvi injunctarum
exportantem per Suprascriptum magnicum Lu
dovicum Poleski modernum Comparentem Literis
missibilibus repetita vice ad eund Illrem magnicum
Radziminski de Stupy die decima Quarta No-
vembris sine adnotatione anni datuatis dire
ctis, exvinculando ab hocce onere mentionatum
ott Magnicum Joannem Poleski in se ad exolven
dum Coassumptarum, huncce magnicum Ludo
vicum Poleski suum ad Judicium Convenit. Pro-
inde Judicium adhaerendo praemissis Literis Su
pra expressis, Sententiat ac decernit. Quatenus
Ipse magnicus Poleski modernus citatus praemis-
sas Summas primam Quingentorum Viginti
Quinque Florenorum Grossorum Viginti Quatuor, alteram
Ducentorum Viginti Duorum Florenorum Grossorum
Quindecem cum medio Polon Suprascripto Illri
Magnico Josepho Radziminski Palatino Gnesnen
sive Ejus Speciali Plenipotenti una cum Provisio
nibus ab actu Contraventionis Supraadnotato decreto,
per quinque a Centum numerandis in et pro Feria
Secunda pt Festum Sanctorum Trium Regum an-
ne Deo dante Futuro 1792do proxime ventura Sub
Poena Banitionis in Casu Contraventionis Circa mani
festationem faciendam publicanda Salva Repetitio-
ne apud Successores toties dicti ott Magci Joannis Pole
ski Solvat et realiter enumeret. Luita Poena Tri
um marcarum Polon Parti actoreae in Termino

et Sub

et Sub Rigore Supra expressis Judicio vero Suo toti-
dem in instanti Sub distincta Pœna Banis ex Regro
Pœnalium extendenda Solvenda, Quantum autem
spectat Contraventionem ac Condemnationem
ex Supra adnotato Decro Cre Gnesnen Super Magco
Joanne Poleski obtentam, Quoniam Magnificus Lu-
dovicus Poleski pro eodem processu Cautionem
Illustri Magco Radziminski non præbuit, Ideo
Judicium ad ferandam pro hocce processu Pœ-
nalitatem Eundem non posse obstringi declarat.
Quo denique attinet Condemnationem distinctam
ex parte Ejusdem Illustris Magci Radziminski Pala-
tini Gnesnen Super Magco Ludovico Poleski in Ju-
dicijs officij præsen Die Septima mensis Decem-
bris, anno Domini 1703 Jno hac in Causa obten-
tam. Quoniam Magcus Poleski de Posita Citatio-
ne ante Judicia et Incidentiam Causæ Nullam
Notitiam se habere infert, et eo in puncto ad
evasionem Juratoriam se trahit. Proinde eva-
dat in eam Juramenti Rotham, Prout de Cita-
tione in Bonis modzerowo ejus hæreditarijs pro
illo tempore in aliena tenutaria Possone extan-
tibus posita ante Judicia in quibus Condemna-
tio Suprascripta est obtenta et incidentiam
Causæ notitiam non habuit, Juramentum præ-
stet, et addit mlis Judlis ad pronuntiandam
Juramenti Rotham. Quod Juramentum Siquidem
observata debita præstandorum Juramentorum
Solennitate expleri # Ea propter Judicium eandem
Condemnationem sine pœnis suffert. Decreti præsen
Robore. # Se obtulit, Quia vero Pars actorea per
Suo Procuratorem se Sistens hocce Juramentum
Condonavit.

Condonavit, #

+ Inter Gnosum Vincentium Sulkowski actt et Cittm prtr. Gnosos Martinum et Mariannam de Chrzaszczewskie Conjuges Szadokierskie Cittos et actt prtr. Judicium officij Crez Capitt Praedecez Controversijs Partium pro et Conz illatis exauditis. Quoniam Gsus Sulkowski Gnosos Szadokierskie pro solutione Summae mille Florez Polon in obligationem certi Fundi non effectuatam, eisdem Gnosis Szadokierskim enumeratae et per hosce Gsos Szadokierskie non abnegatae imo Judicialiter agnitae Suum ad Judicium Convenit, Proinde Judicium Sententiat ac decernit Quatenus memorati Gsi Szadokiersey Conjuges seu potius Ipsemet Gsus Martinus Szadokierski maritus Summam Supraexpressam mille Florez Polon in et pro Tra Secunda post Tum Sanctissimae et Indiri Duae Trinitatis In anno Deo dante futuro 1792 do proxime incidenti, citra provisionem uti iam pacificatam Sub poena Banitionis in Casu Contraventionis circa manifestationem faciendam publicanda Suprascripto Gnoso Sulkowski Solvat et realiter enumeret. Licita poena Trium marcarum Polon Parti actt in Termino et Sub Rigore Supra expressis Judicio vero Suo totiae in instanti Sub Solito Rigore ex Regro Poenalium extendo Solvendi. Decreti praesen Robore

+ Inter Gm Vincentium Sulkowski actt prtr. Gm Martinum Tanski Citt prtr. Judicium officij Crez Capitt Praedecez Controversijs Partium pro et Conz illatis.

exauditis

exauditis. adhaerendo Combinationi inter Partes Suprascriptas judicialiter factae Sententiat ac decernit. Quatenus Suprascriptus Gsus Tanski Quotam Tredecem aureorum hungaricalium et Uorz Novem polorz in et pro vigilia Festi Nativitatis Sancti Joannis Baptistae in anno Deo dante futuro incidenti sub Poena Banitionis in Casu Contraventionis circa manifestationem faciendae publicanda memorato Gso Sulkowski Solvat et realiter enumeret Decreti praesenti Robore.

× Inter Gsos Vincentium Sulkowski et Reginam de Skrzetuskie Conjuges actt et citt per Eundem Gsum Sulkowski maritum Suo et Contis Suae Nomine prtr. Gsos Martinum et Mariannam de Chrzaszczewskie Conjuges Szadokierskie citt et actt prtr. Judicium officij Crae Capitt Praedecen Controversijs Partium exauditis Combinatis Partium actoratibus et Reatibus Sententiat ac decernit. Quatenus Partes praemissae in Causa praesenti uti respectu attentatarum violentiarum suo in Judicio vertenti in futura Judiciorum Suorum Cadentia ad Contenta Terminorum et manifestationum Partium utrarumq. educant et expediant Pro quo educendae Inquisitionis Termino Gsus Martinus Szadokierski Honestum andream ovillatorem Statuere tenebitur Et Conservat Terminus. Inquisitionem

---

× Inter Gnosos Josephum Parentem et andream Filium Markiewicze actores per Gnosum andream Markiewicz Suo et Parentis Sui Nomine prtr. Judicium officij Crae Capitt Praedecen. Licet Illustris adm Rendus Jacobus Bronowski Praepositus

nowski Praepositus Kramscen. Dominus, atq Honestus
Tiburtius de Bonis Swięcice ad dictam Praeposituram
Spectan. Ovillator, Comparitionem non inscribunt, cum
tamen Gnosi Markiewicze Condemnationes trinas
et quidem primam Die Vigesima Prima Junij, alteram
Die Sexta mensis Decembris utrasq anno praeterito
millesimo Septingentesimo Nonagesimo Ipso, ter
tiam denique Die Quarta mensis aprilis anno praesen.
In Judicijs officij praesen. ex parte Sui Super Eod.
Illustri Adm. Rdo Bronowski Praeposito Kramscen.
in Causa praesen. obtentas producunt, faliterq plena
rie Eund. Illustrem Adm. Rdum Bronowski Convictum
esse probant. Proinde non attenta Ejusd. Illustris Adm.
Rendi Bronowski, et Honesti ovillatoris Contumatia
Parti actoreae Negotium inducere mandat. In Indu
ctione Negotij, Quoniam Gnosi Markiewicze, pro Statui
tione Suprascripti Honesti Tiburtij ovillatoris, quasi
Crimine furti redarguti, in ante in Bonis Brzezie actorum
haereditarijs Inservientis nunc vero in Bonis Swięcice
extantis, idq pro extendendis poenis respectu ovium Partis
actoreae propriarum modo furtivo apprehensionis ac
alijs ovillatoribus divenditionis promeritis suum ad Judi
cium Conveniunt, Proinde Judicium necessariam esse hac
in Causa educendam Inquisitionem judicat, Senten
tiando Quatenus Partes praemissae utraq hanc Inqui
sitionem ad Contenta Termini Partis actoreae et manife
stationum Partium utrarumq in proxima Judiciorum
Suorum Cadentia educant et expediant. Pro quo edu
cendae Inquisitionis Termino Illris Adm. Rdus Brono
wski Praepositus Kramscen. Honestum Tiburtium
ovillatorem Statuere tenebit et Conservatur Ter
minus.

Coram Gnoso Mathaeo Wiardowski in Locum Mgci Joannis Wardęski No
tarij Loci praesen. assumpto Subdelegato

Inter Mgcum Joannem Wardęski Notarium Loci praesen. Actt. praetor. Mgcos Ildef
fonsum Gąsiorowski Venatt. Radziejo et Stanislaum Tański Burgr. Cieszen.
Lanciciens. Actt. per Eiusd. Mcum Tański seu ac Mgci Gąsiorowski Nri

praetor

Signiq Ternus Mgri Wardeski Notarij Leo Grene Cogn. Mgri Jagie
rowski et Sanski et Judicij Grene Dilus vacante Jurisdictione Grene Lani
iene Curiam Acta Grene Die 17 mensis Maij A° Currenti milles. ese appa
rens Sd Cius Ternus Evas et Ignis Dularadi Partibus Prsequi Jubet Mon
rand Mgri Jagierowski et Sanski ad Judicia Jubia Pro Retinuione di
ab Aversoria non pariment idiera non admissa, Et quoniam Mgri Jag
ierowski et Sanski ab Inscripta Comparitione post Resolutionem Aversa
rij Executionis Recedunt Inde sup Dicq reudicibus Subdita Ad
et Spectabi Labi Casimiri in rem Partis Actr et Legali agnitt in Locu
adjudicationis Dicti Labi Casimiri Parti Actrici adjudicatorumq ab hac
a Subdita tanquam pleriusq usurpata Partis Rei nec non Extradi
tionis Labia Agnethis Dicti Labi Casimiri Sortis una cum Liberis
inventarijs et Tota Supellectili in Bonis Viduæ Extanti tum
quoq injungendo Levationis Taxæ et Dati Labiæ Agnethis tanquam
de reassumpti Bonis Viduæ Subdita ad mentem Legis pariendi
permittitur Condemnatis quo Sub Pena Contumacionis quod Dam
nis et Actibus et Reincidentiæ et Sup vo Acta In Nomine
Sanctæ Burgi Grene Lanicienæ Cor Partem Acta ad Judicia Terræ
Lanicienæ vocati Instituetum Evasio Canis et Caesar una in temporalib
ne perpetuæ Silentij Extra in Judicio Publicavit Mlis Judicis.

Matheus Wardowski in Locum mei Wardeski Subdelegati.

Inter Gnum Simonem Romiecki actr pte Magn Joachim
Lachi Actr pter Gnum Matheum de Jazdowski. Judicium
Officij Orez Capitt Recedens Controversijs Partium pro et
Conclusis exauditis. Quoniam Gnus Romiecki pro Cau
tione Summæ Trecentorum Quinquaginta Septem Flor
ad Donorandum Juretenandum cum Mgro Lachi cuo
in Judicio agit. Proinde Judicium Causa Dila
tionem Communicationis Donorentorum Partibus
dat et Concedit. Quam Communicationem Partes Ad
ad mentem Legis expedire debebunt ac tenebunt. et
Conservat Terminus. Die proxima Judicium Sum
Cadentia.

Inter Gnum

+ Inter Gnosum Joannem Leszczynski actt et citt prtr.
Gnosum Josephum Casimirum bini Nominis Adamo-
wski citt et actt prtr. Judicium officij Crenz Capitt
Praedecenz Combinatis Partium actoralibus et Reatibus Con
troversijsq pro et Conz illatis exauditis. Quoniam Causa
praesens non modo respectu non manutentionis Con
tractus super Tenutam propinationis Liquorum
in Bonis Zieleniewo per Gnosum Adamowski Gso
Leszczynski dati, verum Evarionum "evenientium" exinde "da-
mnorum tum perpetratarum violentiarum" huc
in Judicio vertitur. Proinde Judicium necessariam
esse hac in Causa Condescensionem Gnosi Ignatij
Ujazdowski Burgrabij Loci praesenz pro Feria Se-
cunda post Festum Sancti Martini Episcopi ad Bo
na Zieleniewo conducendi et Impetrandi adinvenit.
Qui Gsus Burgrabius "aut Subdelegatus" mutuo partium Sumptu Con
descensurus Causam eandem ad Contenta Termino-
rum et manifestationum partium utrarumq praecijs si opus fuerit edu
cendis Scrutinijs ac excipiendis a quo necesse erit
Juramentis pro Justo et aequo decidet, Satisfactio
nem cuj quanta et pro quo debebit, injunget
Terminos praefiget, Rigores annectet, Statutio
nem hominum Termino exaratorum si id necesse
erit demandabit, ac totam eandem Causam
finaliter assopiet, cujus decisioni Partes Eadem
parere et Sub Poena Banitionis in Casu Contra
ventionis illo in Termino et Coram Officiali Condescen
suro super Parte Contraveniente publicanda
debebunt ac tenebuntur. Luita Poena Trium marca
rum Polon Parti ~~[illegible]~~ per Partem Compensanda
Judicio vero suo totiq per utramq Partem Sub soli
to Rigore ex Regro Poenalium extendendo per
poenas pro qualitate delicti ~~[illegible]~~ Solvendo
rogabit

Sub Subdelegatis Juratis

~~[illegible]~~ solvenda. Pro quo Condescensio-
nis Termino Partes quos valuerint negotiumq
exigent adsitent, adsitati sub simili quo Su-
pra Rigore Compareant et Judicatum patiant
Decreti praesen Robore.

Inter Gnosos Simonem et Barbaram de Charkowskie
Conjuges Dzierzawskie actt per Eund Gnosum Dzierza
wski Maritum Suo et Consortis Suae nomine prtr, Ma
gnicum Adamum Kętrzynski Dapiferum Livoniae
Citatum prtr, ad objectam Condemnationem ex parte
Gnosorum Antonij Gadomski Domini et Francisci Osin
ski, Inservientis intuitu extendendae Poenalitatis
ratione Concussionis Ejusd Gnosi Francisci Osin
ski in Judicijs Officij praesen Die Sexta mensis De
cembris anno praeterito 1790 Ipso, Super Magco
Adamo Kętrzynski obtentam et publicatt Generi
Eund mgm Kętrzynski docere de loco Standi, Et
quoniam non docet, Quinimo moderamini Judicij
Sui se Subijcit, Proinde in vim Constitutionis Sibi
loci Standi, Solvat Gnoso Gadomski Objicienti
Poenam Simplicem Quatuor Decem marcarum
Polon Judicio vero Suo medietatem earundem
marcarum, Idq in instanti Sub Poena Banitio
nis ex Regno Poenalissimam tam pro parte Partis
quam Judicij In Casu Contraventionis publican
da et habere Eund locum Standi Judicium
adinvenit. Partibusq inter Se experiri mandat,
In experimento Controversijs Partium pro et Con Mati
exauditis. Quoniam Gnosi Simon et Barbara de Charkowskie
Conjuges Dzierzawskie pro Solutione Summae Trecento
rum Florenorum Polon ad Scriptum manuale Die Decima
Septima mensis Augusti anno millesimo Septin
gentesimo octuagesimo nono in Roguzki datuatum
pro Re Eorund Gnosorum Dzierzawskich Utrorumq

Conjugum

Conjugum, cum Specifica expressione quod eadem
Summa Gnosorum Joannis et Barbarae Rako=
uskich propria extat, exhibitum suo in Judicio
agunt, Proinde Judicium eo attento, quod praemissi
Gnosi Dzierzawscy Conjuges non nisi Custodes me
moratae Summae extasse liquent. Sententiat
ac decernit. Quatenus Suprascriptus magnicus
Kętrzynski memoratam Summam Trecentorum
Florenorum Polon in et pro Vigilia Festi Nativitatis
Sancti Joannis Baptistae in anno Deo dante
futuro millesimo Septingentesimo nonage
simo Secundo incidenti, una cum Provisione
pro medio Secundo anno ab eadem Summa prove
nien per Quinque numeranda praevia Summae
ejusdem originalis Super Bonis mundis et liberis
locatione, exolvat, Nihilominus pro Condemna
tione ex parte Gnosi Simonis Dzierzawski Sup
magnico Kętrzynski In Judicijs Officij praesen
die Vigesima mensis Junij anno praesen ea
in Causa obtenta, Poenam Duplicem Quatuor
decem marcarum Polon Judicio vero suo Sim
plicem, Parti quidem in Termino et Sub Rigore Su
praexpressis, Judicio vero suo in instanti Sub
Solito Rigore ex Regro Poenalium extendendo.
enumeret. Luita Poena trium marcarum Po
lon Parti itidem in Termino et Sub Rigore supra
appositis Judicio quoque suo totidem in instanti
sub distincta Poena Bannitionis ex Regro Poena
lium publicanda per Partem Cittm Solvendam
Decreti praesen Robore.

Inter Gnosum adamum Lochocki actt prtr, Illu=
stres

Magnicos Annam ott Illris Magnici Maximi
liani Sierakowski Castellani Plocen ordinum
Regni Equitis Contem Relictam viduam
matrem tum Antonium Filium Vexillife
rum ~~[illegible]~~ Ordinis Sancti Stanislai
Equitem Sierakowskie, necnon Gnosum Nico
laum Troianowski Commissarium Citatos p
Gnosum Mathaeum Ujazdowski. Quoniam Ge
nerosus Joannes Danielowicz praesens in Termino
disparet, Proinde super Eod In Lucro Comportatio
nis Regestrorum Proventualium, dandaeq Justi
ficationis de levatu ab actore pecuniae ex pro
ventibus Brum Wierzbie percepta Bonificatio
nis praetensionum, ac irrogandae Poenalitatis
pro peractis violentijs permittit Condemnatio
Sub Poena Bannis quae Decernit Dei: Addit Dei: et
Remittit Cum Comparentibus vero Suspenditur Cau
sa ad Terminum ex Remissione sive Adcitatione
Disparentis Inciden. Et Conservat Trnus ad pri
ma et proxima Officij Sui Judicia Zawskrzensem
Publicavit Mlis Judicialis.

Inter Gnosos Mathiam Winnicki et Norbertum Ga
utowski actt, per Eund Gnosum Winnicki, Suo
et Gnosi Gautowski Nne prtr, Magnicos Chrisostho
mum de Głogowa Kossowski, et Hedvigim de Lus
niarskie primi ott Magci Thadaei Tomaszewski,
Brum Łaczewna Haeredis, Secundi vero ad praesens
voto Ejusd Mci Kossowski Contem, Seu utrosq Conju
ges Kossowskie Citatos, et Con Magnicum Joan
nem Nepomucenum ~~Kossowski~~ Pogonowski Praefectum Exer
citus Regni actt, per Eund Magnicum Kossowski ma
ritum Suo et Consortis Suae nomine personaliter,
Magm Joannem Nepomucenum Pogonowski Praefe
ctum Exercitus Regni, Cittum, per Gnosum Tho
mam Nadratowski, Judicium Officij Crem Capitt Prae
decen Controversijs Partium pro et Contra illatis
~~[illegible]~~ exauditis. Teneri Magnificos

exauditis. Veneri magnicos Kossowskie Conjuges
Satisfacere ante acto Decreto Judicij Sui vra Se-
cunda post Tum Sancti andreae apli anno prae
tento millesimo Septingentesimo Nonagesimo
Ipso Inter Partes modernas prolato, post adim
pletam Communicationem Documentorum per
Partem actoream, Similem Communicationem
Parti citatae in futura Judiciorum Suorum Caden
tia demandanti, et utrarumq Partium Juramen
ta Super realem Communicationem ad eandem
Cadentiam differenti censet, Sententiando. Qua
tenus Jidem magnifici Kossowscy Conjuges haecce Docu
menta qualia penes se ad Causam praesenne
cessaria habere valent Parti actoreae Commu
nicent idq instantanee Et quoam Commu-
nicarunt. Proinde Satisfactione in praemissis
adinventa additq mtis Judicialis Parti utriq ad
pronuntiandam Super realiter Communicata
Documenta Juramenti Rotham, Quod Juramen
tum Siquidem tam Gnus Winnicki quam et Mgs
Kossowski praestiterunt, proinde Judicium ex
eisdem Communicatis Documentis Negotium In
ducere mandat. In Inductione Negotij: Quoni-
am Judicio Suo sufficienter deductum est, olim
Magnicum Thadaeum Tomaszewski Bonorum villarum
Chociszewo et Łączeuna protunc Haeredem olim
+ Gnoso Francisco Kozniecki Summam Centum Quin
quaginta aureorum hungaricalium inscripsisse
ac modo Simplicis debiti Super Bonis eisdem ac alijs
gnoliter omnibus assecurasse, hocq onere non pacti
ficato tam Eundem ott Gnum Franciscum Kozniec
ki, quam et praefatum ott Magnicum Toma-
szewski

szewski Sterilitor de hac luce decessisse et Jure Suc-
cessivo post Sterilem decessum praefati Gnosi Franci-
sci Rozniecki Summam praemissam Centum Quin-
quaginta aureorum hungaricalium ad Successo-
res directos nempe Nicolaum Woyciechowski ex Anna
cum Gnoso Alberto Woyciechowski, Simonem et Norbertum
Gautowskie ex Sophia cum Gnoso Andrea
Gautowski, necnon Antonium, Franciscum, et Urba-
num Brzozowskie ex Catharina cum Gnoso Lu-
ca Brzozowski, Sororibus inter Se et Suprascripti
Ott Gnosi Francisci Rozniecki "Rozniecki" germanis in Thoro
Suprascripti matrimonij progenitos, tanquam
Sororinos germanos, deventam esse, hos itaq Suc-
cessores praemissa Summa Jure naturali Eisdem
cessa gaudentes, ut pote Gnosum Simonem Gauto-
wski Sabbatho post Tum Sanctae Annae matris Glo-
riosissimae virginis Mariae videlicet Die Vigesima
Nona Julij, iam autem Gnosos Antonium Franciscum
et Urbanum Brzozowskie Tra Quarta Postridie
Festi Exaltationis Sanctae Crucis videlicet Die De-
cima Tertia Mensis Septembris anno Millesimo
Septingentesimo Octuagesimo Sexto, Coram actis
Officij praesentibus Gnosum Nicolaum Woyciechowski
Tra Tertia pt Festum Sancti Michaelis Archangeli
idest Die Secunda mensis Octobris anno Millesimo
Septingentesimo Octuagesimo Septimo Coram actis
Cen Brestt Cujaviae in Personam Gnosi Mathiae Win-
nicki cum pleno Jure Portiones Suas ex Supraspeci-
ficata Summa Centum Quinquaginta aureorum
hungaricalium pro Capitibus Eorum, per Capita Su-
pra expressarum matrum provenientes demis-
sas et transfusas esse, non nisi unicum Consuces-
sorem idest Gnum Norbertum Gautowski modernum
Comparentem circa Jus Successivum Portionis Suae
remansisse, et sic utrosq nempe tam Gnum Winni-
cki ex Jure

cki ex Jure quaesito, quam et Gnosum Norbertum Gawłowski, ex re Successionis Competitores Processum occasione praetensae Solutionis Supraspecificatae Summae Centum Quinquaginta aureorum hungaricalium primo Magnificae Hedvigi de Swiniarskie Tomaszewska, pro tunc Relictae viduae, deinde utrisq magnificis Kossowskim ex repetito Connubio Conjugibus praesens ad Judicium instituisse, et ea in causa tanquam inveterata Communicationem Documentorum iuxta praescriptum Legis adimpletam extasse, clare Comperitur, Ea propter Judicium attentis praemissis Documentis, Suprascriptos Gnosos Mathiam Winnicki, ex Jure quaesito, et Norbertum Gawłowski ex Jure naturali ad praemissam Summam Concurrentes, pro Competentibus Actoribus adinvenit, Partiq Citatae Respondere Jubet, In Respondendo, Quoniam Jidem Gnosi Mathias Winnicki, et Norbertus Gawłowski legalem deventionem altius expressae Summae Centum Quinquaginta aureorum hungaricalium ad Se tam Jure Successivo, quam et quaesito appropinquatam documentaliter probant, Ea propter Judicium Sententiat ac decernit. Quatenus Suprascripti magnifici Chrisosthomus Kossowski et Hedvigis de Swiniarskie primi ott Magnifici Thadaej Tomaszewski Secundi vero Ejusd magnifici Kossowski Consors, Seu Utriq Conjuges emundando Sibi Bona Łaczewna Juri advitalitio Subjacentia hancce Summam Centum Quinquaginta aureorum hungaricalium una cum Provisionibus ab ultima Quietatione retentis, in et pro Nigilia Festi Nattis Sancti Joannis Baptistae in anno proxime venturo 1792do Incidenti Suprascriptis Gnosis Mathiae Winnicki, et Norberto Gawłowski cuiq Eorum juxta Portiones Eos Concernentes ad Manus Sub Poena Banitionis in Casu Contraventionis circa

Maonem

manifestationem faciendam publicanda, solvant et realiter enumerent. Lucta Poena Trium Marcarum Polon. Parti actoreae in Termino et sub Rigore supra expressis Judicio vero suo totiq. in instanti, sub solito Rigore ex Regro Poenalium extendo in instanti per Partem citt. solvenda. Quantum vero spectat Condemnationem ex parte Gnorore Winnicki et Gawlowski in anteacta Judiciorum suorum Cadentia super magnis Kossowskie obtentam Eandem Judicium Consentiente Parte sine Poenis Cassat. Quo autem Refert ectoratum magnicorum Kossowskich Conjugum per Terminum ad Incidentiam supra resolutae Causae magnico Joanni Pogonowski pro Intercessione in praemissa solutione Institutam. Quoniam enarrante Transfusione Coram actis officij praesen. Tra Sexta post Festum Sanctae margarethae virginis, et martyris id est Die Decima Quinta mensis Julij anno praesen. per magnicum Chrisorthomum Kossowski suo et memoratae magnicae Hedrigis de Swiniarskie Consortis suae Nomine in rem Ejusd. Magnici Pogonowski recognita, Summa Tomaszewiana ex re praemissae Transfusionis eveniens, circa praefatum Magnicum Joannem Pogonowski haerere deducitur, Proinde Judicium statuit, Quatenus Jo Jae magnicus Pogonowski Summam hancce pro Termino superius designato ad acta officij praesen. Comportet, ac in pacificationem praemissi oneris Tomaszeviani Convertend. sub simili quo supra Rigore magnicis Kossowskim Conjugibus restituat, Decreti praesen. Robore.

+ Inter Gnoros Ignatium et Catharinam de Bogustawskie Conjuges ostrowskie actt. per Gm Andream Markiewicz Illustrem Magnicum Constantinum Comitem a Bnin Bninski Castellanum Culmen. ordinum Polonorum Equitem citt. per Gm Cajetanum Stabicki, Magnicum

Cajetanum Uminski

Cajetanum Uminski Citt per Eund. Judicium Offi
cij Cren Capitt Praedecen Controversijs Partium pro
et Con illatt exauditis. Quoniam Gnosi Ostrowscy Conju
ges pro Solutione Summae Septem millium Trecentorum
Triginta Trium Flor Polon ad Inscriptionem Coram
actis Officij praesen Die Vigesima Tertia Junij anno
1780 Ipso per Magnificum Cajetanum Uminski,
in rem Suprascriptae Gnosae Catharinae ad praesens
Ostrowska, et Gnosae Barbarae Virginum Bogusławskich
recognitt agunt, Causa vero haec ab annis Decem
Inveterata esse liquet, Proinde Judicium mente
Legis Dilationem Communicationis Documentorum Parti utriq
dat et Concedit, quam Communicationem Partes prae
missae in proxima Judr Suorum Cadentia expe
dire debebunt ac tenebunt: et Conservat Terminus.

Inter Gnum Dominicum Rozniecki actt prtr. Magnificum
Ignatium Naramowski ad Citt prtr, Et Quoniam Illres
Magnifici Mniewscy Castellani Brestensis Cujaviae Conju
ges disparent. Proinde Super Eisd disparen
in Lucro Ulterioris Fortis finalis ac indilate Faci
end Executionis. In negotio vo principali decernend
Solutionis Summae Quinquaginta aureorum
hungaricalium una cum provisionibus ad Scriptum
mle Concreditae ad actorem modo Transfusoreo
deventae, Irrogandaeq Poenalitatis tam pro Contra
ventione Decreti quam in Sublaonem Processus per
mittit Condemnatio, idq Sub Poena Bannis quae
Decernit Ac: addit Ac: et Remittit Ac: Cum Compa
rente vo Magco Naramowski Suspendit Causa ad
Terminum ex Remissione sive adcitaone Inci
dentem et Conservat Terminus ad prima et proxi
Judicia. Publicavit Mlis Judlis.

Inter Gnosum Paulum Bogdanski actt prtr Ma-
gnicum Bogumillum Pomorski Thesauricum Praede-
cen Litt per Gm Cajetanum Stubicki. Judicium Officij
Cren Capitt Praedecen Licet quid Gnus Bogdanski pro
Solutione quotarum pecun Regestro Conscripto Specifi-
catarum ac ex varijs praetensionibus emicantium
Termino suum ad Judicium edito Magnicum Pomor-
ski Convenit, Cum tam ea hoc in actoratu Partes
praemissae amicabiliter Composuerunt, ea pro-
pter Judicium adhaerendo eiae Compositioni, Senten-
tiat ac decernit Quatenus Magis Pomorski hinc
et ab actu praesen Decri in Quatuor Septimanis
proxime elabend Quotam quatuor aureorum
hungaricalium adaequati ponderis sub Poena Ba-
nitionis in Casu Contraventionis Circa manife-
stationem faciendam publicanda solvat et
realiter enumeret. Praetensiones vero tam Gnosi
Bogdanski ad Magm Pomorski quam Magci Po-
morski ad Gnosum Bogdanski tum et Condemna-
tionem in Termino Condescen in Boniskuczyce ex
parte B. Gci Pomorski sup Gso Bogdanski obten-
tam, de Consensu ambarum Partium Judicium
tollit atq annihilat. Decreti praesen Robore
X Eiae Gnoso Bogdanski X

Inter Gnosos Lucam Turkowski et Mariannam de Brze-
zowskie Conjuges, tum Hedvigim de Woiuckie Jar-
nowska Relictam viduam Gsae Turkowska matrem
actt per Eund Gm Turkowski, suo ac aliorum Nne
prtr. Magnicum Josephum Jarnowski Ensiferum
Crusvicien Litt per Gm Josephum Borkowski. Judicium
Officij Cren Capitt Praedecen Controversijs Partium pro et con-
illatis exauditis

illatis exauditis. Luet quidem Magnifici Hedvigis de Jarnowskie Ob.
Magnifici Victoris Bojanowski Consors Relicta vidua mater,
atque Dominicus Filius Boianowskie, Compositionem non
inscribunt, Cum tamen Pars actorea Condemnationem
Coram actis officij praesentis circa manifestationem Fra
Secunda pt Dnicam Jubilate, videlicet Die Decima
Sexta Mensis maij anno praesentis respectu Contraven
tionis Decreto Judicij sui in exolutione quotae Centum
Quindecem Florenorum Grossorum Quindecem Polon ac Poenae
Luitae Unium marcarum polon factam obtentam repo
nit, taliterque eosdem magnificos Boianowskie Convictos
esse probat. Proinde Judicium non attenta
Contumacia Eorundem Magnificorum Boianowskich Negoti
um Inducere mandat. In Inductione negotij, Quoniam
Quota superius mentionata Centum Quindecem Flor
Polon et Grossorum itidem Quindecem Juramento per
Ipsum met Gnum Turkowski praestito "evicta" pro adauctis In
seminationibus in agris Bonorum Lania Decreto Judi
cij officij sui Die Quarta mensis aprilis anno labenti
Inter modernos actores et suprascriptos Magnificos Bo
ianowskie prolato memoratis Gnosis Turkowskim
Conjugibus adjudicata esse liquet, Jidque quoque Magnifici
Boianowskie, hancce Quotam in Termino Satisfa
ctorio non exolvisse, imo eodem in Termino Conde
mnati esse deducuntur. Proinde Judicium Senten
tiat ac decernit. Quatenus magnificus Josephus Jar
nowski Ensifer Crusvicien qua praemissorum Bo
norum Lania "modernus" Possessor, salva repetitione apud
praefatos magnificos Boianowskie recensitam quo
tam Centum Quindecem Flor et Grossorum Quinde
cem Polon una cum Poena Luita Unium Marcarum
Polon anteriori Decreto superius de actu "expresso" interposita
hinc et ab actu praesentis Decreti in Quatuor Septi

manis

manis proxime elabendis sub Pœna Banitionis in casu Contraventionis circa manifestationem faciendam publicanda Coram officio et actis præsen. Totiesdictis Gnosis Turkowskim Conjugibus exolvat, Nihilominus tam pro Contraventione quam in sublationem Condemnationes ex Decreto ante Latiori Judicij Sui super recensitis Gnis Boianowskie obtenta Pœnam Duplicem Quatuordecem marcarum Polon. Eisdem Gnosis Turkowskim enumeret. Nec con medietatem ~~medietatem~~ earundem marcarum Nimirum Pœnam "Simplicem" pro Re Judicij Sui sub Solito Rigore ex Regro Pœnalium extendendo in instanti luat. Luita itidem Pœna Trium Marcarum Polon. Parti actoreæ in Termino et sub Rigore supraapposito Judicio vero Suo totiæ in instanti sub distincta pœna Banitionis ex ex eodem Regro publicanda per Partem Citt. Solvenda.

× Inter Gsum Blasium Rudkowski actt. prtr, Magnicum Josephum Jarnowski Ensiferum Crusicien. Citt. per Gnosum Josephum Borkowski, Judicium officij Castren. Capitt. Prædecen. Controversijs Partium et Conillatis exauditis. Quoniam Gsus Rudkowski pro Solutione Quotæ pecun. Septuaginta Flor. Grossorum Septem et medij polon. Decreto Judicij officij præsen. inter Eundem Gsum Blasium Rudkowski ab una, et Mags Hedvigim de Jarnowskie matrem atq. Dominicum Filium Boianowskie in Judicijs Officij præsen. Tra Secunda pt Dominicam Lætare Quadrem anno præsen. parte ab altera prolato, una cum Pœna Luita Trium Marcarum Polon. pro re Ejusd. Gnosi Rudkowski per magnicum Boianowski Filium Solvi demandatæ non ~~tam~~ tam en exolutæ, tum decernenda pœnalitate

tam pro

tam pro Contraventione praemisso Decreto quam in Sub
lationem Condemnationis in Termino Satisfactorio
ex parte Ejusd. Gnosi Rudkowski super Expedito ma
gnico Boianowski obtentae post plenariam Consi-
ctionem hujusce magnici Boianowski anteacti
Bonorum Zuravice cum attinentijs Possessoris magnifi
cum Jarnowski Ensiferum ~~[illegible]~~ Crusvicien. suum
adjudicium Convenit. Quota vero haec Septuaginta
Floren. Grossorum Septem et medij Polon. in recompensam
Servitiorum circa ~~[illegible]~~ Custoditas Sylvas praemis-
sorum Bonorum Zuravice cum attinentijs praestitorum
Supra de actu expresso Decreto una cum Poena Luita
Trium marcarum Polon. a praedicto magnico Dominico
Boianowski huiusce Gso Rudkowski adjudicata esse
liquet, Id quoq magnicus Boianowski quotam
eand. Gnoso Rudkowski non exolvisse et exinde
In termino Satisfactorio circa manifestationem
Tra Secunda pt Dominicam Jubilate anno similiter
Currenti in vim diligentiae factam ex Re Gnosi Rudko
wski Condemnatus esse Comperit. Proinde Judicium
Sententiat ac decernit. Quatenus memoratus ma
gnicus Jarnowski Ensifer Crusvicien. Quotam altius
Specificatam Septuaginta Flor. grossorum Septem
et medij Polon. tanquam ex Servicijs ad emolu-
mentum Fundi Continuatis emicantem una cum
Poena Luita Trium marcarum Polon. anteriori De
creto interposita nec non Poena duplici Quatuorde
cem marcar. Polon. pro Contraventione altius expres-
so Decreto, ac in Sublationem Condemnationis in
Termino Satisfactorio super Magco Boianowski
ex parte Gsi Rudkowski obtentae hinc et ab actu

praesentis

praesen Decreti in Quatuor Septimanis proxime ela-
bendis Coram Officio et actis praesen Sub Poena Ba-
nitionis in casu Contraventionis circa mani fe-
stationem faciendam publicanda, idq Salva
repetitione apud magnicum Boianowski Gnoso
Rudkowski exolvat, medietatem quoq earundem mar-
carum nimirum Poenam simplicem Quatuorde-
cem marcarum Judicio suo sub distincto Rigore
ex Regestro Poenalium extendendo in instanti
enumeret, Luita Poena trium marcarum Polon
Parti actoreae in Termino et sub Rigore supra
appositis Judicio quoq suo totiae in instanti sub
Seorsiva Banitionis Poena ex Regestro Poenali-
um publicanda solvenda.

× Inter Gnosos Rosaliam de Raciechie, Gnosi Josephi Mar-
kiewicz, Helisabethem de Polichnowskie Gnosi Vin-
centij Domaradzki Consortes, seu ab invicem Conjuges a-
ctores per Gsum Andream Markiewicz Gnosos Paulum
agnetem, et Antoninam Raciechie Fratrem et Soro-
res, ger germanos actores, per Gm Paulum Raciecki
Gnosum Joannem Nepomucenum Kosinski Citatum
p Gnosum Mathaeum Ujazdowski, Judicium Officij
Castren Capitt praedecen Controversijs Partium pro et
Contra illatis exauditis. Quoniam Judicio suo suffici-
enter deduciti ~~[illegible]~~ Suprascriptum Gnosum Joan-
nem Nepomucenum Kosinski Regentem Loci praesen
Gnosis Paulo Joanni agnethi et Antoninae Fratribus
et Sororibus Raciechim ott Gnosi Andreae Raciecki cum
ott Gsa Marianna Kaminska progenitis Filijs et Fili-
abus, tum Gnosis Rosaliae de Raciechie Gnosi Josephi
Markiewicz Consorti, atq Elisabethi ~~de Raciechie~~
Polichnowska, ott Gnosae Dorotheae de Thorzewskie

Raciecka

Raciecha Successoribus, Summam Trium Millium
Septingentorum Quinquaginta Flor. Pol. actis
Officij praesen. Fra Quarta post Festum Sanctorum
Petri et Pauli apostolorum, videlicet Die
Prima mensis Julij, anno Dni, millesimo, Se
ptingentesimo, octuagesimo, Nono, modo Simpli
cis Debiti inscripsisse, ex Suprascriptisq. Gnosis
Raciechie, et Gnosum Joannem Raciechi Sterili
ter de hac luce decesse et portionem Suam Su
perstitis Fratri et Sororibus germanis modo na
turali porrexisse. Proinde Judicium adhaeren
do Eiae Inscriptioni, Sententiat ac decernit,
Quatenus memoratus Gnosus Kosinski Regens
Loci praesen. in et pro vigilia Festi Nattis Sancti
Joannis Baptistae, in anno Dei dante futuro
1792do incidenti, Summam Superius expressam
Trium Millium Septingentorum Quinquagin
ta Flor. Polon. una cum Provisionibus ab ultima
Quietatione retentis, per quinq. a Centum Nu
merandis, Salva portionum evictioni Indigen
tium locatione, Suprascriptis actoribus Sub Poena
Banitionis in Casu Contraventionis circa manife
stationem faciendae publicanda, exolvat, nihi
lominus in Sublationem Condemnationis ex Parte
Suprascriptorum actorum, in Judicijs Officij praesen.
Fra Secunda ante Festum Nattis Sancti Joannis
Baptistae anno praesen. Super Eod. Gso Kosinski
obtentae, poenam duplicem Quatuordecem marca
rum Polon. in Termino et sub Rigore Supraexpres

sis

cis, enumeret, medietatem quoq earundem Mar
carum nimirum Pœnam simplicem pro Re Judi-
cij sui sub distincto Rigore ex Regro Pœnalium
extendendo in instanti luat. Luita itidem
Pœna trium marcar. Polon. Parti actoreæ in
Termino et sub Rigore altius circumscriptis,
Judicio quoq totiq in instanti sub Pœna Ba
nitionis ex Regro pœnalium publicanda
Solvendæ.

× Inter Gm Paulum Sulinski actt. p. Gm Andream Markiewicz
Gnos Fabianum et Dorotheam de Stemphowskie Conju-
ges Zakowskie Citt per Bunæ Gm Zakowski maritum suo
et Contis suæ nne prtr. Judicium officij Cron Capitt
Prædecon Controversijs partium pro et Conillatis exau-
ditis, Quoniam Causa præsens respectu variarum violen
tiarum ac concussionum suo in Judicio vertitur. Proinde Judi-
cium necessariam esse hac in Causa Inquisitionem
judicat, sententiando, Quatenus Partes præmissæ
hancce Inquisitionem per Testes fide dignos ad Con
tenta Termini Partis actt. et Maonum Partium
utrarumq in proxima Judrum suorum Cadentia
educant et expediant, et Conservatur Terminus.

× Inter Gm Josephum Markiewicz actt. per Gnosum Andream
Markiewicz Gnoros Fabianum et Dorotheam de Stempho
wskie Conjuges Zakowskie Citt per Gnosum maritum
suo et Contis suæ nne prtr. Judicium officij Cron Capitt Præ
decon Controversijs Partium Pro et Conillatt exauditis,
Quoniam Causa præsens respectu Fundorum ad Sortem
Bonorum osna gornego per Gsum Markiewicz possessam
pertinen Invasionis, variarum violentiarum perpetra
tionis Damnorumq per actionis suo in Judicio vertitur,
Proinde Judicium necessariam esse Condescensionem
Judicij sui unius absentia non obstante sive Gnori Bur
grabij aut Subdelegati Loci præsen in et pro Feria

Secunda

Secunda post Festum Sancti Martini Episcopi
anno praesenti proxime ventura adinvenit, Quod Judi-
cium sive unus magis Judex sit Notarius aut Bur-
grabius vel Subdelegatus Juratt Loci praesentem Cau-
sam eandem adhibitis omnibus Solentatibus in talibus
Circumstantijs adhiberi Solitis ad Contenta Termini
Partis actoreae et Maiorum Partium utrarumque
decidet, et dijudicabit, Satisfactionem Cui quan-
ta et pro quo debebit cum praefixione Termini
et annectione Rigoris adinveniet, ac totam eandem
Causam pro Justo et aequo assopiet, Cujus decisioni
Partes praemissae sub Poena Hannis illo in Termi-
no et Coram Officiali Condescensuro Super parte
Contravenientem publicanda parere et acquiescere
debebunt ac tenebunt. Luita Poena Nicum mar-
carum Polon Parti per Partem Compensanda Judi-
cio vero suo totiae sub Solito Rigore ex Regro Poena
lium extendendo in instanti per utramque Partem
Solvenda. Pro quo Condescensionis Termino Partes
quos negotium exigerit adiciant, adcitati Compa-
reant et Judicatum sub Simili quo Supra Rigore
patiantur Decreti praesentem Robore.

× Inter Gnosos Josephum Markiewicz actt, per Gnum Andre-
am Markiewicz, Gnum Paulum Raciecki actt pro tt. Illustrem
Magnificum Antonium Sierakowski Vexilliferum Zau-
skrzen Ordinis Sancti Stanislai Equitem Cittum per Gnum
Mathaeum Ujazdowski. Judicium Officij Crem Capitt
Praedecen Controversijs Partium pro et Con illatis exau-
ditis. Quoniam Causa praesens respectu variarum violenti-
arum quasi in Fundis et pratis ad Bona Brzezie perti-
nentibus

nentibus peractarum, ac intuitu aliarum circum
stantiarum originali Termino explanatarum,
suo in Judicio promovetur. Proinde Judicium Necessa
riam esse Condescensionem Judicij sui Unius absentia
non obstante, sive Gnosi Burgrabij, aut Subdelegati
Jurati Loci praesen. mutuo Partium sumptu Condu=
cendi adinvenit. Quod Judicium sive unus mag.
Judex, sit Notarius aut Burgrabius, vel Subdele
gatus Juratt. Loci praesen. pro Tra Secunda post
Dominicam Reminiscere Quadrlem anno proxime
venturo 1792do incidenti ad Bona Brzezie Condu
cendus et Condescensurus Causam eandem adhibitis
omnibus Solennitatibus, in talibus Circumstantijs
adhiberi Solitis, ad Contenta Termini Partis actoreae
et manifestationum Partium utrarumq decidet et
disjudicabit, Satisfactionem cui quanta et pro quo
debebit cum praefixione Termini, et annectione Ri=
goris adinveniet, Poenas super quo necesse erit exten
det, ac totam eandem Causam pro Justo et aequo
assopiet, cujus Decisioni Partes praemissae parere
et acquiescere sub Poena Banitionis illo in Termino
et Coram Officiali Condescensuro super Parte Contrave
niente publicanda. Luita Poena Trium Marcarum
Polon. Parti per Partem Compensanda, Judicio vero
suo totiae per utramq Partem in instanti sub Solito
Rigore ex Regro Poenalium extendendo Solvenda
Pro quo Condescensionis Termino Partes quos volue=
rint Negotiumq exigerit adcitent adcitati Compa
reant et Judicatum Patiantur Decreti praesen. Robore.

* Inter Gnosum Joannem Dzierzeski actt et Cttpr. Gnosum Josephum Casimirum bini nominis Ada
mowski

mouski Citt et actorem pr. Fr. Honestum Jacobum Be
dnarz Cittum per Eund. Gnosum Adamouski Judicium Offi
cij Erex Capitt Praedecen Controversijs Partium pro et con
illatis exauditis. Suspensa Statutione Honesti Ba
silij Grykowski Teneri Partes Utrasq Satisfacere
Anteacto Decreto Judicij Sui Tra Secunda post Tum
Sancti Andreae apli anno ~~praetento~~ 1789no
inter Partes modernas in puncto educendae Inqui
sitionis prolato Censet Sententiando, Quatenus
Partes praemissae hancce Inquisitionem educant,
et expediant, in ordineq educend. ejusd. Inquisi-
tionis Interrogatoria Conscribant et Subscribant
Testes in eisd. ad parem numerum Nominent,
ac Sibi abinvicem Communicent, idq in instanti, Et
quoniam haecce Interrogatoria Conscripserunt
ac Sibi Communicarunt, Proinde addit Eisdem
Mtis Judicialis ad pronuntiand. Super Incorru
ptionem Testium Juramenti Rotham. Quod Jura
mentum Siquidem tam Gnus Dzierzeski quam et
Gnus Adamouski praestiterunt, proinde Satisfactio
ne in praemissis adinventa Testes Eisd. inducere
mandat. Induxit Gnosus Dzierzeski tres, iam au
tem Gnus Adamouski Duos, Inductos Judicium Officij
praesen. examinavit, ac Testimonia eorum Con
notavit, post quae Connotata Quaniam Gnus Ada-
mouski Tertium Testem Suum in Interrogatorijs Nomina
tum non Subministrat, Proinde Judicium Contra
venisse Eund. Gnosum Adamouski Sententiae Suae
adinvenit decernendo. Quatenus pro ejusmodi
Contraventione hinc et ab actu praesen. Decreti

in Duabus

in duabus Septimanis proxime elabendæ Coram Officio et actis præsentibus sub Pœna Bannis in Casu Contraventionis circa manifestationem faciendæ publicandæ (: Prætermissis pro parte Judicij sui provenientibus Pœnis :) Pœnam Quadruplicem Quatuordecem marcarum Polon memorato Gnoso Joanni Dzierzeski exolvat, Et iterum pro futura Judiciorum suorum Cadentia Testem non Subministratum, in Interrogatorijs expressum Subministret, Et Conservat Terminus.

Inter magnificum Antonium Gadomski dominum et Nobilem Franciscum Osinski Famulum actt et Cittos per magnum Gadomski suo et Nobilis Osinski nne pttr. Magnificum Adamum Hetrzynski Dapiferum Livoniæ citatum et actorem pttr. Judicium Officij Crenz Capitt Prædecen Teneri Partes utrasq Satisfacere decreto anteacti Judicij sui, tra secunda post Dominicam Lætare Quadrlem anno præsenti inter Partes modernas prolato educendæ Inquisitionem injugenti censet, idq in instanti decernendo. Quatenus Partes Eædem in ordine expediendæ Ejusdem Inquisitionis, Interrogatoria Conscribant et Subscribant, Testes in Eisd ad parem numerum nominent ac sibi abinvicem Communicent, Conscripsit Magnus Gadomski, et magnifico Hetrzynski Communicavit, post quæ Communicata Siquidem magnificus Hetrzynski in educenda Inquisitione magci Gadomski et Nobilis Osinski se persistere judicialiter declarat, et pro parte sui educenda eadem Inquisitione renuntiat. Proinde additur mtis Judicialis Eidem Magnifico Gadomski ad pronuntiandam super Incorruptionem Testium Juramenti Rotham, quod Juramentum Siquidem in attendentia Partis præstitit Ideo Satisfactione in præmissis adinventa testes Eid inducere mandat, Induxit, Inductos Judicium Officij præsenti examinavit, ac Testimonia eorum percepit et Connotavit, post quæ Connotata lectionem earundem Inquisitionum et ex eisd emanandæ Resolutionem in proxima Cadentia Judicium determinat. Et Conservat Terminus.

Inter Gnosos Martinum Tanski et Josephum de Szadokierskie Conjuges actores per Gnosum maritum, suo et Consortis suæ nomine pttr,

Gnosum Vincentium

Gnosum Vincentium Sulkowski Citt. pstr. Judicium officij Crex Capitt. Praedecen. Controversijs Partium pro et Con. illatis exauditis, Quoniam Causa praesens respectu variarum attentarum violentiarum suo in Judicio vertitur proinde Judicium necessariam esse hac in Causa educendam Inquisitionem adinvenit Sententiando Quatenus Partes praemissae hanc Inquisitionem in proxima Judiciorum suorum Cadentia educat et ad Contenta Termini Partis actoreae manifestationumq Partium utrarumq expediant, et Conservatur Terminus.

Inter Gnosum Joannem Nepomucenum Kosinski Regentem Loci praesen. actt. pstr. Magnificum Cajetanum Uminski Dapiferum Junistad Citatum per Gnosum Thomam Nadratowski, Judicium officij Crex Capitt. Praedecen. Controversijs Partium pro et Contra illatis exauditis. adhaerendo Scriptis binis, et quidem primo, Die vigesima Quarta Junij, Super Summam Sexcentorum aureorum hungaricalium, alteri Die prima Julij Super Summam Trium millium Septingentorum Quinquaginta Florenorum Polon. in aurea moneta existentem utrisq in Obatki, anno millesimo Septingentesimo Octuagesimo Nono per magnificum Cajetanum Uminski in Rem Gnosi Joannis Kosinski exhibitis, Sententiat ac decernit. Quatenus Jo. Jo. magnificus ~~Kosinski~~ Uminski Dapifer Junistadislavien. Summas Superius expressas primam Sexcentorum aureorum hungaricalium alteram Trium millium Septingentorum Quinquaginta Florenorum Polon. in aurea moneta existentem Supra expressis Scriptis assecuratas, una cum provisionibus Jisdem Scriptis pensitari appromissis ab ultima Quietatione numerandis in et pro vigilia Festi Nativitatis Sancti Joannis Baptistae, in anno Deo dante futuro 1792do incidenti, Coram officio et actis praesen. Sub Poena Banitionis in Casu Contraventionis circa manifestationem faciendam publicanda Supraescripto Gnoso Kosinski Regenti Loci praesen. Solvat et realiter enumeret, Lucta Poena Trium marcarum Parti actoreae in Termino et Sub Rigore

supra

supra expressis Judicio vero suo totiq in instanti sub distin
cta Pœna Banitionis ex Regro Pœnalium publicanda
per Partem citatam solvenda.

+ Inter Gnosum Paulum Gniazdowski actt prtr, Illustrem Ma
gnificum Constantinum Comitem a Bnin Bninski Ca
stellanum Culmen ordinum Polonorum Equitem per Gnosum
Cajetanum Stubicki Judicium officij crea Capitt Prede
cen Controversijs Partium pro et Conillatis exauditis. Quoniam
Gnosus Gniazdowski pro solutione summæ Sexcentorum Tri
ginta Floren Polon per Gnosum Jacobum Mierzeiewski qua
Illustri magci Bninski Castellani Culmensis Specialem
ac vadiatum Plenipotentem super Bonis Illius gnaliter
omnibus ott Gnosis mariannæ et Magdalenæ Gniazdowskim Ejus
dem Gnosi Pauli Gniazdowski Sororibus germanis, actis officij
præsen Tra Sexta pt Dominicam Exaudi anno domini 1778vo
inscriptæ, et post Sterilia Data earundem ott Gnosarum Gnia
zdowski quasi in huncce Gnosum Gniazdowski Jure naturali
devolutæ suprascriptum Illustrem magnicum Bninski
Castellanum Culmen suum ad Judicium Convenit, Causa vero
hæc inveterata esse liquet, Proinde Judicium, dilationem
Communicationis Documentorum Parti utriq dat et Concedit,
quam Communitationem Partes præmissæ in proxima
Judiciorum suorum Cadentia expedire debebunt ac tene
bunt, et Conservatur Terminus.

+ Inter Gnosos Josephum Borkowski et Antonium Wilczynski
actores prtr. magnicum Josephum Jarnowski Cittm per Gnm
andream Markiewicz. Et quoniam magnicus Dominicus Bo
ianowski præsen in Termino disparet, Proinde super Eodem
disparente, In Lucro decernendæ pœnalitatis ratione actorum
Captivationis funibus ligationis ac Crudeliter detentionis
promeritæ, nec non bonificationis prætensionum ad Eundem
Magnicum Boianowski habitt permittit Condemnatio sub
Pœna Banitionis quæ Decernit ac: additt ac: et Remit
titur ac: Cum Comparente vero magnico Jarnowski suspendi
tur Causa ad Terminum ex Remissione sive adcitatione

disparen

Disparentis Incidentem. Et Conservatur Terminus ad prima et proxima Officij Sui Judicia.

Publicavit mlis Judlis

× Inter Magnicos Hiacintham de Molskie, et Franciscum Skarbek Malczewski Conjuges actores per Eund. Magnum Maritum Suo et Consortis Suae Nomine prtr. Magnicos Chrisosthomum de Głogowa Kossowski et Hedvigim de Swiniarskie, primi ott. Magci Thadej Tomaszewski Secundi vero ad praesens voti Ejusd. Magnici Kossowski Consortem, seu Utrosq. Conjuges Kossowskie, citatos per Eund. Magnicum Maritum Suo et Consortis Suae Nomine prtr. Judicium Officij Crem Capitt. Praedecen. Controversijs Partium pro et Contra illatis exauditis Teneri Partes Utrasq. Satisfacere decreto anteacto Judicij sui die Vigesima Junij anno praesen. inter Partes Suprascriptas prolato Communicationem Documentorum injungenti censet, Sententiando. Quatenus Partes Suprascriptae haec Documenta Sua juxta mentem Legis Sibi ab invicem Communicent, idq. instantanee, Et quoniam Communicarunt, Proinde addit. mlis Judicialis Parti utriq. ad pronuntiandam Super realem Communicationem eorundem Documentorum Juramenti Rotham, Quod Juramentum Siquidem tam Magnicus Franciscus Skarbek Malczewski, quam et Magnicus Chrisosthomus Kossowski praestiterunt, Proinde Satisfactione in praemissis adinventa disjudicationem Causae in proxima Cadentia ex eisdem Communicatis Documentis Judicium determinat. Et Conservatur Terminus.

× Inter Magnicum Antonium Rozniecki Thesaurarium Livoniae actt. prtr. Gnum Antonium Gostynski Citt. prtr. Judicium Officij Crem Capitt. Praedecen. Controversijs Partium pro et Con illatis exauditis Licet quid Magnicus Rozniecki, pro Solutione Summae ausi restantis Quadringentorum Quadraginta Sex Florenorum Grossorum Viginti Quatuor Polon. una cum Provisionibus ab eadem Summa pro annis quatuor provenientibus Summam Ducentorum Sexaginta Florenorum Polon. efficientibus Decreto Judicij Officij quasi ex Summa maiori, mille Trecentorum Florenorum Polon.

praesem

praesentia Secunda ante Festum Nativitatis Sancti
Joannis Baptistae anno 1787mo inter Partes moder=
nas prolato adjudicata emicanti, Gnosum Antonium Go=
stynski suum ad Judicium Convenit, Cum tamen adra
tionem praemissae summae post Terminum per suprascri
ptum Decretum Solutioni designatum et succubitam in
exolvendo Contraventionem Idem Magnicus Rozniecki
a Gnoso Gostynski summam Septuaginta Sex aureorum
hungaricalium et Florenorum Duorum Polon efficientem in
Currentem Summam Mille Trecentorum Septuaginta
Florenorum Polon levasse fatetur, Jam autem Gnus Gostynski
post eandem primevae summae Solutionem quotam Se
ptem aureorum hungaricalium, tanquam non nisi in
hac quantitate ad mentem verbalis Combinationis ad
totalem pacificationem oneris supraexpressi deside
rantem huicce Mgco Rozniecki restituisse allegat,
Utriq autem Nempe Mgs Rozniecki super realiter sibi pro
venientem Quotam Quadringentorum Quadraginta Sex
Florenorum Grossorum Viginti Quatuor polon Jam autem Gnus
Gostynski in eo. prout in toto iuxta amicabilem post supra
de actu expressum decretum factam Combinationem,
Magnicum Rozniecki pacificavit, ad Juramentum se
trahunt, Proinde Judicium in tali eorum determina
tione exvinculando Conscientias Eorum per expletionem
oblati Juramenti gravari possibiles tam summam Septu
aginta Sex aureorum hungaricalium et Florenorum Duorum
Polon in Currentem ad summam Mille Trecentorum
Septuaginta Florenorum Polon reductam, quam et quotam Se
ptem aureorum hungaricalium in Currentem quotam
Centum Viginti Sex Florenorum Polon efficientem pro liquidis et
Magnico Rozniecki exolutis determinat, ac easdem in
unam junctas ad summam Mille Quadringentorum
Nonaginta Sex Florenorum Polon reducit, Quia vero summa su

pra

pra expressa originali cum provisionibus ac Pœna
Luita Trium Marcarum Polon decreto altius expresso
specificatis iuncta summam unanimem mille Quingentorum
Sexaginta Quatuor Florenorum grossorum viginti Qua-
tuor Polon statuit, Ideo tanquam a maiori, Seiuncta
Summa minori mille Quadringentorum Nonaginta
Sex Flor Polon desiderantem ad Complementum tota-
lis majoris Summæ quotam Sexaginta octo Flor
Grossorum viginti Quatuor Polon Citra utrarumque
Partium Juramenta Magnifico Rozniecki, a Gnoso Go-
stynski provenire debere indicat. Sententiando. Quate-
nus Jo Jo Gnus Gostynski hancce Quotam Sexaginta O-
cto Flor Grossorum viginti Quatuor Polon in et pro Tra-
Secunda post Festum Sanctorum Trium Regum in an-
no Deo dante futuro 1792do proxime ventura toties
dicto Magnifico Rozniecki sub Pœna Bannis in Casu
Contraventionis circa maonem faciendam publican-
da Solvat et realiter enumeret, Magnificusque Ro-
zniecki Gnosum Gostynski eodem in Termino de totali
Summa ac Provisionibus Decreto adjudicatis tum Pœnis
Luitis, sub simili quo supra Rigore quietet, Luita Pœ-
na Trium Marcarum Polon Parti actoreæ in Termino
et sub Rigore supra expressis Judicio vero suo totiæ
in instanti sub distincta Pœna Bannis ex Regro
Pœnalium in instanti publicanda per Partem Cita-
tam Solvenda. Quantum autem Refert Contraven-
tionem supra adnotato decro, et ex eodem obtentam
super Gnoso Gostynski Condemnationem hunc Proces-
sum attenta breci ex re Gsi Gostynski, in rem Magnifici
Rozniecki subsecuta satisfactione Judicium sine
Pœnis Cassat. Decreti præsen Robore. Movit Magis
Rozniecki ad Judicia Tribun Rni Petricovien. Non ad-
missa.

Inter Magnicum Ludovicum Poleski actt et Citt prtr,
Gnosum Mathaeum Ujazdowski Citt et actt prtr,
Judicium officij Crem Capitt Praedecen Controversijs Par
tium pro et Contra, et quid Magnici Poleski Restitu
tionem trium vaccarum ex vaccis Sex in Fundo Bo
norum Modzerowo circa dimissionem in Tenutam
eorundem Bonorum Gnoso Ujazdowski relictis, ultra
iam exhalatas Superrestantium tum Tauri Unius
ac aliarum rerum quasi in eisd Bonis Gnoso Ujazdowski
porrectarum et circa expirationem Contractus non re:
stitutarum Concludentis, Jam autem Gnosi Ujazdo
wski reposita Quietatione inter Sund Magnicum
Poleski et Se Ipsum Coram actis officij praesen Tra Ter
tia post Festa Solennia Sacri Pentecosten anno praesen
de eodem Inventario circa dimissionem Bonorum Mo
dzerowo Sibi in Fundo relicto Subsecuta, iam per Ma
gnificum Poleski acquietatum esse dicentis, Res au
tem nonnullas in Fundo circa apprehensionem Pos
sessionis Brum Modzerowa, non praevenisse, nonnul:
las quoq praeventas rursus circa Rumationem Sui
in ibidem reliquisse Inferentis, Coram Se factis
exauditis. Quantum Spectat vaccas et Taurum
per Magcum Poleski, a Gnoso Ujazdowski praeten
sos attenta Suprascripta quietatione de Inven
tario Subsecuta, Magnicum Poleski con Gnosum Uja
zdowski incompetenter agere adinvenit, Quo vero
attinet Res Supra mentionatas necessariam esse
Inquisitionem Judicium adinvenit, Sententiando
Quatenus Partes praemissae hancce Inquisitionem
Super eo. quaenam Res in Fundo relictae erant,
et quonam Conversae Sunt educendam alias ad Con
tenta Terminorum et manifestationum Parti
um utrarumq

um utrarumq in proxima Judiciorum Suorum Ca-
dentia expediant et Conservat Terminus, Movit
Magis Poleski ad Judicia Tribun Rni Petricovien
admissa, movit et Gsus Ujazdowski ad eadem
met Judicia pro poenis respectu evoctnis et Eid
admissa.

Inter Illrem Rendissimum Theodor Canicum Cathedralem Helm
et Collegiatae Jaroslavien tum Gsum Vincentium Equitatus
Nationalis Vice Praefectum Zbierzchowski Actt per Eund Gm
Vincentium Zbierzchowski Suo ac Perillris Rdi Zbierzchow-
ski Fratris Sui Germani Nne prttr, necnon Ursulam de
Zbierzchowskie Gnsi Joannis Osiecki Contem seu utrosq Con-
juges Osieckie Actt p Eund Gsum Maritum, Suo et Contis
Suae Nne prttr, Gm Martinum Szadokierski, Cttt prttr, Ju-
dicium Offij Crenz Capitt Praedecenz Teneri Gm Marti-
num Szadokierski Satisfacere anteactt Decro Judij Sui
Fra Secunda in Vigilia Festi Nattis Sancti Joannis Ba-
ptistae vdlt Die Vigesima Tertia Menz Junij Ano 1788.
Inter Partes modernas plactt post adimpletam per Partem
Actoream Documentor Communicationem Pti Citatae nimi-
rum Gnso Szadokierski eand Communicationem et Jura
mentor sup Communicata Documenta p utrasq Partes
expletionem ad Subsequentem Cadentiam differenti, Censet
Idq instantanee. Et quoniam Idem Gsus Szadokierski Do-
cumenta Sua ad Mentem Legis Parti Actoreae Com-
municavit, Proinde satisfaone adinventa additur Mlis
Judlis

Judlis Pti utriq ad pnunciand sup realiter Communicata Documenta Jurto Rotham. Quod Jurtum Siquidem tam Gnsus Vincentius Zbierzchowski, quam et Gnsus Martinus Szadolierski praestiterunt, pinde Judm ex Eisd Communicatis Documentis negotium inducere mandat, in Inductione negotij ulterioribus Controversijs Partium p et cons illatis exauditis. Quoniam Judio Suo Sufficienter deductum est, olt Gnor Joannem Zambinski binubum Brm villae Cety Haeredem primo cum Gnsa Hedvigi Gorecka Stanislaum et Theressiam Gnsi Joannis Baginski Contem Filium et Filiam prolificasse hunc itaq Gnum Stanislaum Zambinski Steriliter de hac luce decessisse iam autem à Theressia, Gnsam Magdalenam olt Gnsi Casimiri Zbierzchowski Contem pcessisse, hanc vo Gnsam Magdalenam de Baginskie cum Eod Olt Gso Casimiro Zbierzchowski pttr Illrem Mndm Theodor Cancum Cathedralem Hetmenem tum Gnsos Vincentium Equitatus Nationalis Vice Praefectum et Ursulam Gnsi Joannis Osiecki Contem modernos Actt, deniq Rosaliam Gnso Chrzgstowski Conjugatum Steriliter decessam plificasse, Jam Autem cum Gnsa Catharina Pruszakowna in Secundo Matrimonij Thoro Hedvigim Gnsi Michaelis Kawicki, Mariannam Gnsi Francisci Stawiski et Petronellam itid Gnsi Joannis Kawicki Contes in lucem pdidisse Eund itaq olt Gnsm Joannem Zabinski suprasera olt Gnsa Hedvigi Gorecka primevè Conti Actt Crens Naclens Fa 2da pt Fm Visitaonis Bae Mae Virgs pma Ao 1700o ipso Summam Duor Millium Sexcentor Sexaginta Sex Flor grossor viginti Polons Manibus Gnsi Caroli Bielicki levatam sup Bonis pfatis Cety Suis Haeredit inscripsisse pt vo Gnsa Theresia de Zabinskie Filia Sua cum pdicta olt Gnsa Hedvigi Gorecka pcreata Gnsi autem Joannis Baginski Consorti ad rationem dotis de Bonis Paternis et maternis eam Concernens Summam Quatuor

tuor Millium Centum Florenorum Polonorum attestante Quietatione ex
Re ejusdem Gnsae Theressiae de Zambinskie Baginska in Personam
hujusce Gnosi Joannis Zambinski coram Actis Officij praesentis Sabbato
pt Fm Scti Martini Pontificis prima Ao Dni 1721mo reco=
gnita exolisse Decro autem Condescenso inter Successores olim Gnsi
Joannis Zambinski tam ex primo quam et secundo voto praece=
dentes in Fundo Brm villae Dambrowka Fa 2da pt Dm=
Rogavnum Ao Dni 1748. prolato /: cujus ad praesens non nisi Ca=
thegoria ex Acto Crenae Nacleng deprompta producitur:/ hanc ce=
Summam 2666 Florenorum grossor 20. Polonorum de Bonis ejusdem Cetij
advindicandum Gnsis Zbierzchowskim qua Successoribus ex olim
Gsa Gorecka olim Gnsi Joannis Zambinski priori Conte praeden=
tibus indigitasse in hac vo Cathegoria, de Suma 4100 Florenorum
Polonorum per Gsam Theressiam de Zambinskie Baginska, ex
Manibus Olim Gnsi Joannis Zambinski parcutis sui ad rationem
dotis paternae et maternae levata nullam mentionem expun=
ctam extasse, et utrum Suma haec 4100 Florenorum Polonorum in supra
dicto Decro Condescenso inter Successores Zambinscianos ex duplici
Connubio praecedentes prolato ex puncta et resoluta sit ob in=
existentiam ad praesens totalis ejusdem Decri Judm praesens non In=
formatum esse, modernos quoque actores ex olim Gnsa Hedvigi=
Gorecka praecedentes Gnso Martino Szadokierski Haereditatis praedi=
ctorum Brm Cety a Successtricibus ex olim Gnsa Catharina Pru=
szakowna procedentibus Quaesitori tam pro Solutione memoratae
Summae 2666 Florenorum grossor 20. Polonorum quam adjudicatione
sibi haereditatis quartae Sortis Brm Cety, tanquam post ste=
rilem decessum olim Gnsi Stanislaj Zambinski olim Gnsar
Theressiae Baginska et Gorecka Hedvigis Kawiecka Mary=
anna Stawiska et Petronellae itidem Kawiecka ex Prusza=
kowna

kowna procreatar Filiar Fratris germani, respective autem Suo=
rum Actor avierga easdem Successtrices ex Gnsa Catharina Pru=
szakowa Subalterni voti Conte procedentes Eosdem Perillrem Rmum
et Gnsos Zbierzchowskie modernos Actores concernens Trno Suo
ad Judm edito convenisse, haecq in Causa tanquam Inveterata
Dilationem Communicationis Documentor mente Legis Par=
tibus Concessam et p easdem partes adimpletam extasse clare
Competitur. Proinde Judm eo attento quod tam Perillris=
Rmus et Gsi Zbierzchowscy moderni Actores ex Grecka,=
quam Gnsa de Zambinskie Kawieckie atq Stanislao Gnsi=
Martini Szadokierski Jurisdictrices ex Pruszakowna procreata
de una eodemq Stirpe originem Suam trahere liquent Com=
petentibus Actoribus suprascris Perillri Rmo et Gnsis Zbierz=
chowskiem adinventis Parti Citatae respondere mandat, In respon=
dendo, Quantum spectat pretensam haereditt quota Sortis to=
ties dictor Brm Cety, Quoniam hocce totalia Bona pt Ste=
rilem decessum Ott Gnsi Stanislaj Zambinski in quatuor
Capita Soror Ejus devoluta esse apparet, Perillris quoq=
Rmus et Gnsi Zbierzchowscy moderni Actores ab uno ex=
ejsdem quatuor Capitibus nempe Gnsa Theressia de Zambin=
skie Baginska originem Suam trahere documentaliter
probant, Ea propter Judm Ejsdem Actoribus quartam Sor=
tem eorundem Brm Cety, ex vi Juris naturae juste proveni=
re debere adinvenit, In ordineq exdivisionis ejusdem Sortis a=
liorumq peragendor infrascribendor necessariam esse Con=
descensionem Judicij Offij Sui unius absentia nonabstante=
Sive Gnsi Burgrabij aut Subdelegati Jurati in et p Fra
2da pt Dm Invocavit Quadrlem Ao primo venturo 1792o
incidenti ad Bona Cety mutuo Partium Sumptu Conducendi et
impetrandi adinvenit, Quod Judm Sive unus Mgs Judex sit

Nott.

Notarius Burgrabius aut Subdelegatus Juratus, ad Bona pmissa Cety conducendi et condescensurus ante omnia Quartam Sortem Brm Cety totalium p Re Perillris Rndmi et Gnor Zbierzchowskich exdividet Calculum de perceptis Proventibus ab Actu inite Possonis Gnsi Szadolcierski de eadem Sorte excipiet de desolatione Sive Reparatione hujusce Sortis inquiret, ptensiones Cunctas ex fundo pululantes resolvet, Inquisitiones p exigentia Negotij expediet, Juramenta ubi necessaria erunt excipi, onera Siqz sup eisdem Bonis extendunt liquidabit et in quarta Pte ad Sortem Perillri Rmô et Gsis Zbierzchowskich cedendi applicabit, Satisfactionem et Bonificationem omnimodam Cujquanta et p quo debebit adinveniet Trnos pfiget Rigores annectet ac totam eandem Cathegoriae respu pmissae Quartae Sortis Brm Cety in toto et de integro assopiet. Determinata itaqz eadem Cathegoria ad Recolutionem Cathegoriae respu Summae 2666 Florenorum ~~Polon~~ grossorum 20. Polonorum p Olo Gsum Joannem Zambinski Brm Cety Haeredem Olo Gsae Hedvigi Gorecka Conti Suae Perillris Rmi atqz Gsor Zbierzchowskich Modernor Actis pavia Actis Cre Naclenae Fra 2da pt Fm Visitationis Bae Mae Virgae Ano 1700o ipso inscriptae ex pt autem /: ut Cathegoria ex Decreto Condescenae in Fundo Brm villae Dambrowka Fra 2da pt Dm Rogationum Ao 1748. Inter Successores Olo Gnsi Joannis Zambinski ex duplici Thoro nempe Gnsis Gorecka et Pruszkowna pcedentes plato ad Actaqz Crenae naclenae Ao eodem p oblatt porrecto edisserit ex Bonis memoratis Cety ad repetendum indigitata accedendo, anteomnia Comportationem ejusdem totalis Decreti Condescenae Perillri Rmo et Gsis Zbierzchowskim liquidem Eorum Summario pmissa Cathegoria est Complexa demandabit,

qua

qua Subsecuta Comportatione ex eod. Comportando Decro, utrum et quali modo Summa 4100 Flor. Polon. ab Ill. Gso Joanne Zambinski pcedente quietatione coram Actis Offij pseng Sabbo pt Fm Scti ~~[illegible]~~ Martini Pontificis Ao 1721m per Ill. Gsam Theresiam de Zambinskie ejusd. Gnsi Joannis Zambinski cum pfata Ill. Gnsa Hedvigi Gorecka pcreatam Filiam, eam autem Gnsi Joannis Baginski Contem modernor Actt Perillris Rmi et Gsor Zbierzchowskich aviam ad rationem Dotis eand. de Bonis Paternis et Maternis Concernentis levata est resoluta sive etiam in toto ptermissa Sumpta Notitia, Cathegoriam eand. p justo et æquo disjudicabit, Processum quemvis hac in Causa Subsecutum Cognoscet et Resolvet, ac totam eand. Causam Nihil intactum et irresolutt relinquendo finaliter determinabit, Cujus Decisionis Ptes eadem Sub Pœna Bannis in Casu Contravenonis illo in Trno et Coram Offo Condescensuro super Pte Contraveniens publicanda parere et acquiescere debebunt ac tenebunt Licita Pœna Trium Marcar Polon. Pti per Ptem Compensanda Judio vero Suo totid. injustanti sub Solito rigore ex Rego Pœnalium ~~[illegible]~~ extendendo p utramq. Ptem in iustanti Solvend. Pro ~~[illegible]~~ quo Condescens Trno Ptes quos voluerint negotiumq. exigerit adcitant adcitati Compareant et Judicatum sub simili quo Supra rigore patiant, Decri ptens Robore.

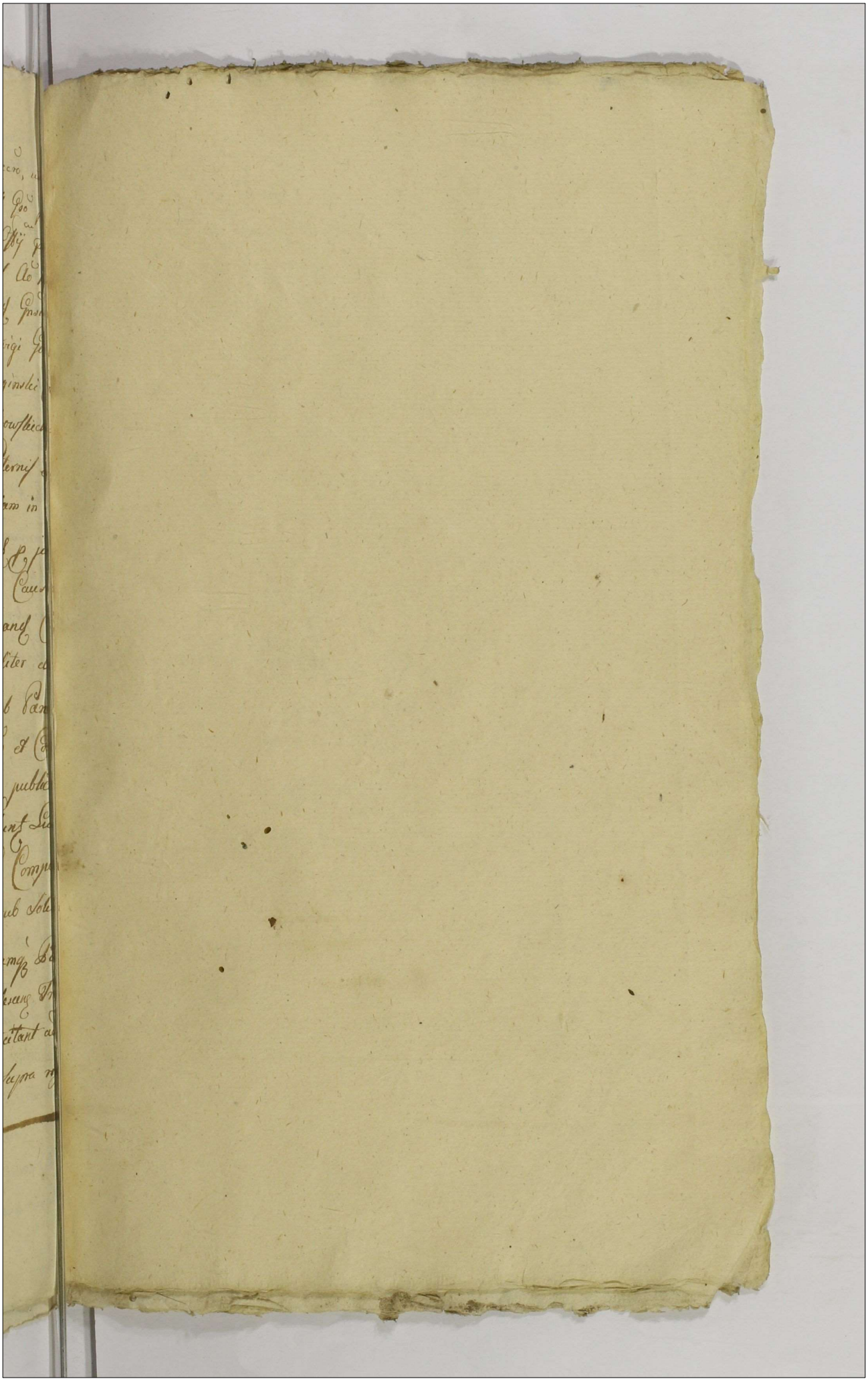

utrasq Satisfacere Decreto anteacto Judicij Sui Trā Se
cunda pt Dnicam Laetare Quadrlem anno praesenti
ter partes modernas prolato educendam Inquisitionem
Injungenti Censet, idq ~~[illegible]~~ instanti, Decernendo
Quatenus partes Eadem in ordine expediendi
Suae Inquisitionis Interrogatoria Conscribant et
Subscribant Sibi ab invicem Communicent, ac Ju
ramenta Super Incorruptionem Testium praestent
Conscripsit Magis Gadomski et Gnus Osinski, ac Magis
Kętrzynski Communicarunt, post quae Communicata
Siquidem Magnicus Kętrzynski in educenda Inquisi
tione ex parte Magci Gadomski et Gni Osinski per
sistere Judicialiter declarat, et pro parte Sui edu
cenda Judicialiter renuntiat. Proinde addit
ntis Judicialis eidem Gno Gadomski ad pronuntiandum Super Incorru
ptionem Juramenti Rotham quod Juramentum
Siquid in attendentia Partis praestitis Ideo Sa
tisfactione in praemissis ad inventa Testes Sibi
Inducere mandat. Induxit

Inter Gnum Joannem Dzierzeński et Citt. Actt. pro Gno Jo
sephum Casimirum Adamowski Citt et Actt pro
Honestum Jacobum Bednarz per Sunt Gnum Ada
mowski Judicium officij Crem Capitt Praedecen Controve
rsijs Partium pro et Con Actt exauditis Veneri Partes
utrasq Satisfacere Decreto anteacto Judicij Sui Trā
Secunda pt Festum S. Andreae Apli anno 1709
Inter partes modernas ~~prolato censet, idq~~ in puncto
educendae Inquisitionis prolato Censet Sententi
ando Quatenus Partes Eadem ~~[illegible]~~ in ordine
Suspensa Valuitione Honestum Basilij Gry Ko
nski

educenda Inquisitionis Interrogatoria Conscri-
bant et Subscribant ac Juramenta Super In-
corruptionem Testium praestent.

Probatio Calamus

Inter Gros Martinam Zanski et Josepham de Szado-
kierskie Conjuges actt per Maritum Gnum Vincen-
tium Sulkowski Citt ~~decer~~ uti in Causa atten-
tataram violentiarum decernit Inquisitio,
et Conservatur.

Probatio Calamus

Inter Mgrum Joannem Nepomucenum Kosinski Re-
gentem Loci praesen actt pro Mgro Cajetano
Uminski Dapiferum Jun Citt per Gnum Thomam
Nadratowski Judicium officij Cae Capitt Praesen
adhaerendo scriptis et quia primo Die 24 Junij
super Summam Sexcentorum Aureorum hunc
alteri de prima Julij super Summam Trium
millium Septingentorum Quinquaginta Flor
Polon in aurea moneta extan ulvisq in Obatio
1789no per magnificum Cajetanum Uminski
in Rem Mci Kosinski exhibitis decernit So-
lutio pro vigilia Joannis cum provisionibus
Scriptis Supra expressis pensitari appro-
missis ab ultima Quietatione numerandae

Inter Gnum Blasium Rudkowski actt pro Mgro Jose-
phum Jarnowski C.C. Citt per Gnum Josephum Bor-
kowski Documenta Circa Calamum.

Inter E. Paulum Sulinski actt pro Gnum Andream Markiewicz
Gnus Fabianum et Dorotheam de Stemphowskie Conjuges
Zakowskie Citt per Eund Gnum Zakowski Maritum suo
et Contis suae nne pro decernit Inquisitio Documenta
Circa Calamum

Inter Gros Ignatium Ostrowski

actu actu

187

Continuatio Judiciorum sub actu
Trae Secundae ante Fum Sancti
Michaelis archangeli anno
Dni 1797mo celebratorum.

Continuatio Judiciorum Sub

Actum in Ac Praedecen in Judicijs Causarum Seu Terminis Ac
Die 20 Junij 1791. Actum in Ac Actum in Castro Praedecen

Inter Illustrem et Magnificos Dionisium Castellanum
Castro Praedecensi autem Castellanum
Sigae, ordin Sancti Stanislaj Equitem Franciscum Sub
dapiferum ~~Praedecen~~ Andream autem Thesaurarios Praede
cen Albertum et Joannem Tribun Siradien Mnie
wskie actt Magnificum Joannem Castro Mnieuski Tribunum
Siradien suo ac aliorum Praed Nne prtr, Illrem Mgm
Franciscum Jerzmanowski Vexilliferum Inovlod
vice Capitt Cre Lanicien et ex eodem Palatina
tu Electum Nuntium ordinis Sancti Stanislaj
Equitem Citt per Gm Franciscum Grembecki

Inter Gsos ~~Andream~~ Josephum Parem et Andream Tili
um Markiewicze actt per Eund Gm Andream
Markiewicz suo et Parentis Sui Nne prtr,

Inter Illustrem Magm Gasparum a Gura Skarbek
Rothmagistrum Cavaleriae Nationalis ordinis
Sancti Stanislaj Equitem actt per Gm Franci
scum Grembecki Famatos ac Spectabiles Marti
num Orzechowski Proconsulem, Joannem Lekrywka
~~Josephum Niemalski~~ Ejusd Nnis ~~Joannem~~ Pawelkiewicz
Oppidanos Civitatis Sae Regiae Majestatis Brdo
wo Citt per Famatt Gregorium Smethiewicz
Ejusd Civitatis Notarium Judicium Officij Cren
Capitt Praedecen Decernit Condescensio ad Bona
Swiętoslawice pro Fra Secunda post Dum San
cti Jacobi

Inter Mgm Alexandrum Daniszewski actt prtr,
Gsum Matheum Ujazdowski Citt prtr. Et quoniam

Gnus Ludovicus Chorzewski principalior Actus Compari-
tionem non Inscribit, ~~et de in~~ proinde Super eo
in Lucro Satisfactionis Contractus, in puncto ad-
vectionis Cineris ad oppidum Wloclawek necnon
decernendarum Poenarum in Sublationem pro-
cessus provenien permittit Condemnatio, Idq Sub Po-
Bannis quae decernit addit et Remittit. Cum Com-
parem Suspendit Causa et Conservat Tnus
Publicavit Mlis Judlis.

Inter Gnum Ignatium Ujazdowski Burgrabium
Loci praesen Actt pntr, Gnum Mathaeum Ujazdowski
Actt pntr, Gnum Alexandrum Daniszewski Actt et Ac-
torem pntr, Judicium officiaque Controversijs Par-
tium exauditis Quoniam Magnicus Daniszewski
in Connexo negotio cum actoratu Gnosi Ignatij
Ujazdowski hunc ~~magnicum~~ Gnum Ujazdowski Ter-
mino Suae Judicium edicto proinde Teneri
Eundem Gnum Ujazdowski ad Terminum Gnosi Dani-
szewski Sufficientius inscribere Comparitionem
judicat. Et quoniam Ja Gnus Ignatius Ujazdo-
wski etiam Citatum Se declarat. Proinde Ju-
dicium Partibus experiri mandat ~~Judi~~ In Expe-
rimento legitimo Termino adinvento Causam prosequi
jubet, Accordata

Inter Gnosos Franciscum Parentem et Dionisium Filium
Sobieszczanskie tum Joannem Cunegundem et Ursu-
lam Fratrem et Sorores germanos Kaczkowskie ac-
per Gnum Dionisium Sobieszczanski suo et aliorum
nne

...nanto
...uo et Cintis tuae Nrae pcto, Illrem Magnum Dionisium
...in Mniewa Mniewski Castellanum Brest Cujae ordin
...Eni Equitem Litt per Jm Thomam Nadratow
...uski In Regris Nonsunt

Actum

201

183

Prollon Decretor. Cadentiae ante
Festum Nattis S. Joannis Ba
ptistae 1791. Anno. Domini

Domini
1. millmo

~~D. 3tia~~ Executionum

Inter Gnm Blasium Rudkowski actt prtr, Gnos Burgrabium et Subdelegatos Crez Praedecez cittos per Gnm Adamum Zulicki permittit Decretum Executionis ad Bona Zuransie rerum ac Invertanorum seu adorum Partis Citatae

Inter Gnosos Lucam Turkowski et Mariannam de Brzezowskie Conjuges actt per Eundem Gnm Maritum Suo et Contis Sud Nne prtr, Gnos Burgrabium et Subdelegatt Crez Praedecez citt per Gnm Adamum Zulicki Limite Decretum,

Actum in Cro [illegible]

6
8
4 – 24. Sekr
2
8
2
4.
8
8
44 – 24.
4 – 24.
8 24
6
2
2
8
4
131. – 6

37.

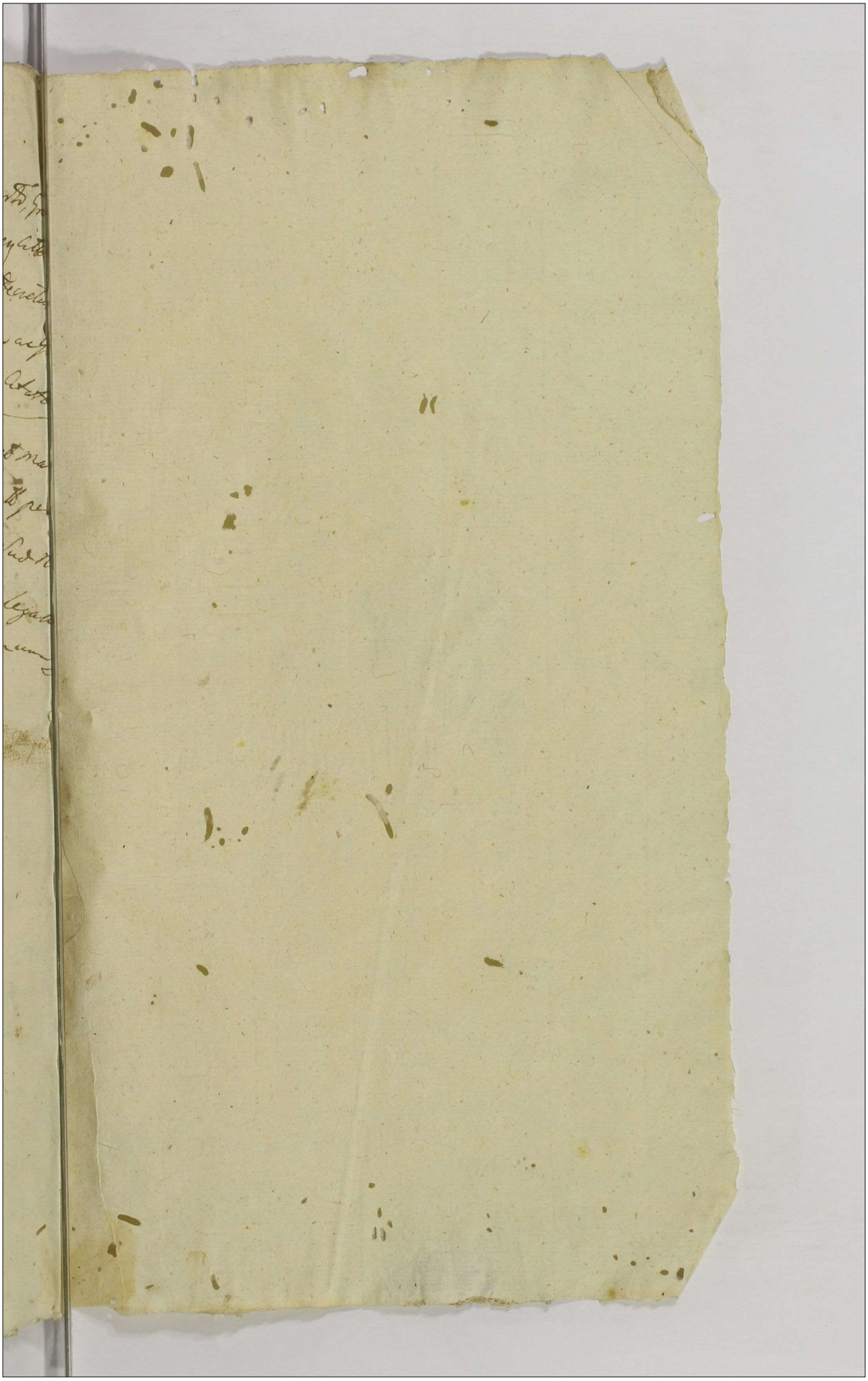

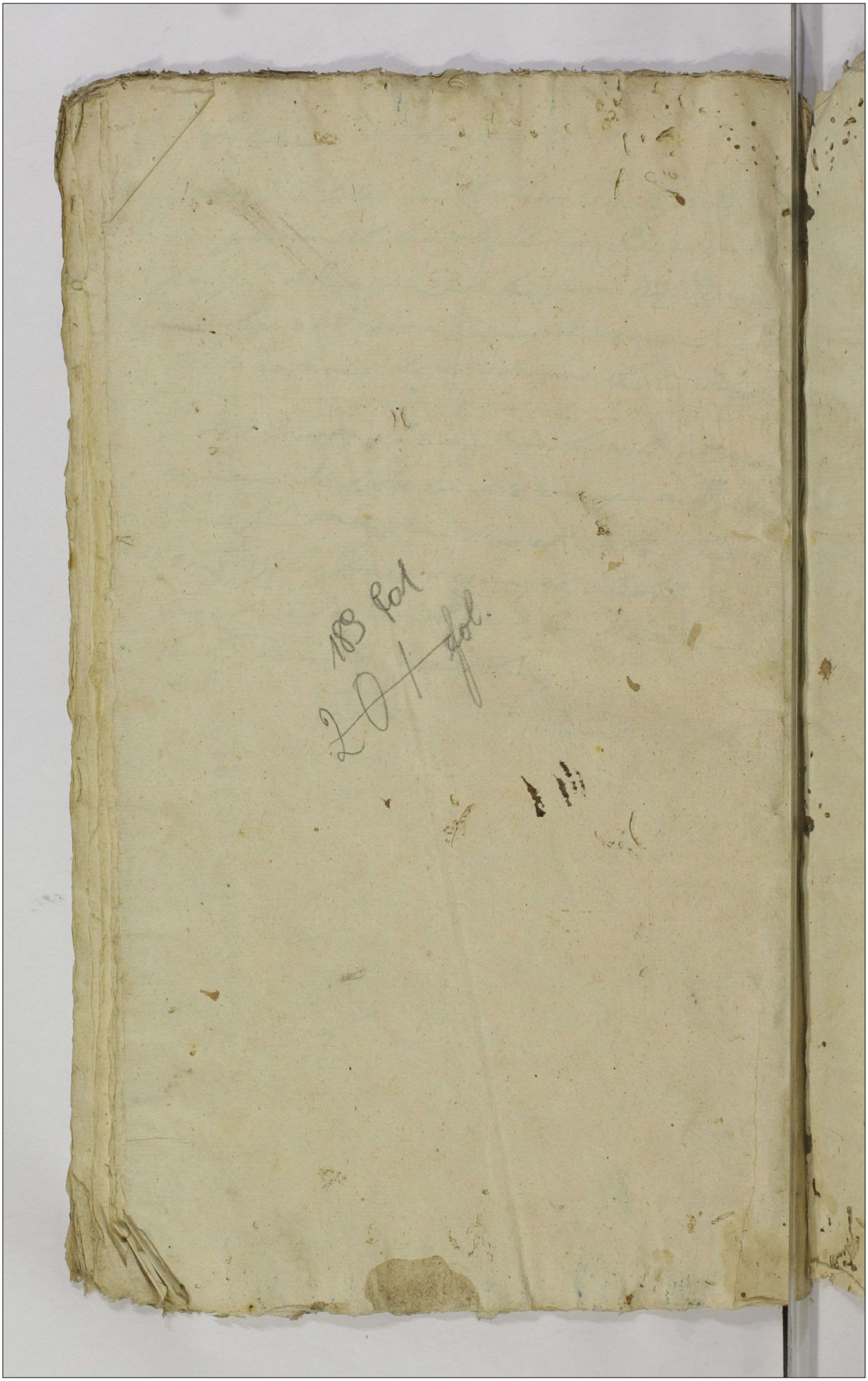

Prollon Directorii Anni 1791o
Sub Nro 2do

