PL_1_ 73- 6 – 14

1. NR I NAZWA ARCHIWUM	2. NR ZESPOŁU	3. NR SERII
1 AGAD	73	6

4. NAZWA ZESPOŁU:

Przedeckie grodzkie
libri decretorum

5. SYGNATURA:	6. LICZBA ~~STRON~~:	7. LICZBA SKANÓW:
14	kart: 299+1=300	625

8. DATA WYKONANIA:	9. NAZWA PRACOWNI:
14.02.2020	PT 14

10. UWAGI:
1a- karta dodatkowa zapisana jednostronnie.

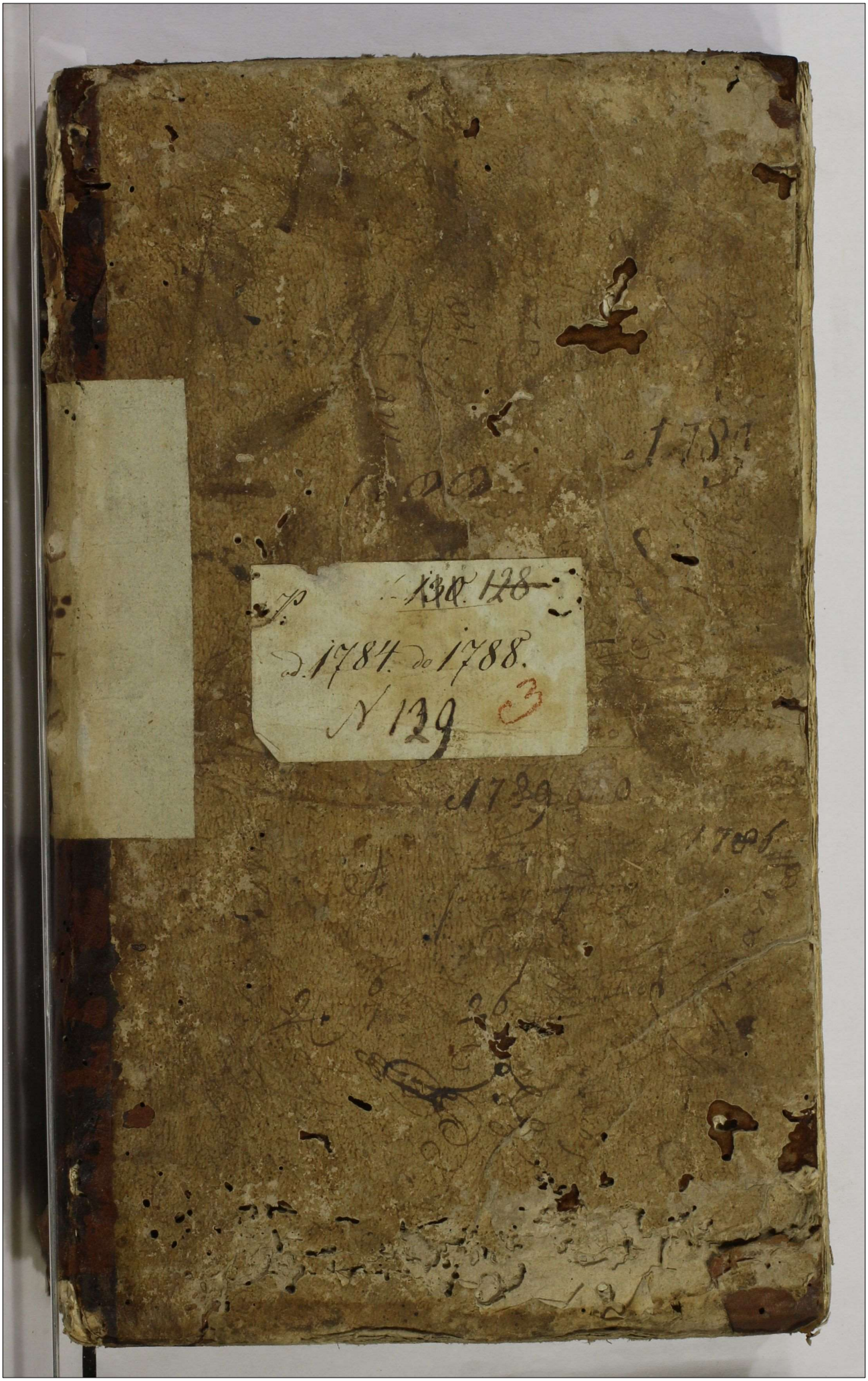

1783

p. ~~130~~ ~~128~~

d. 1784. do 1788.

N 139 3

1789

1786

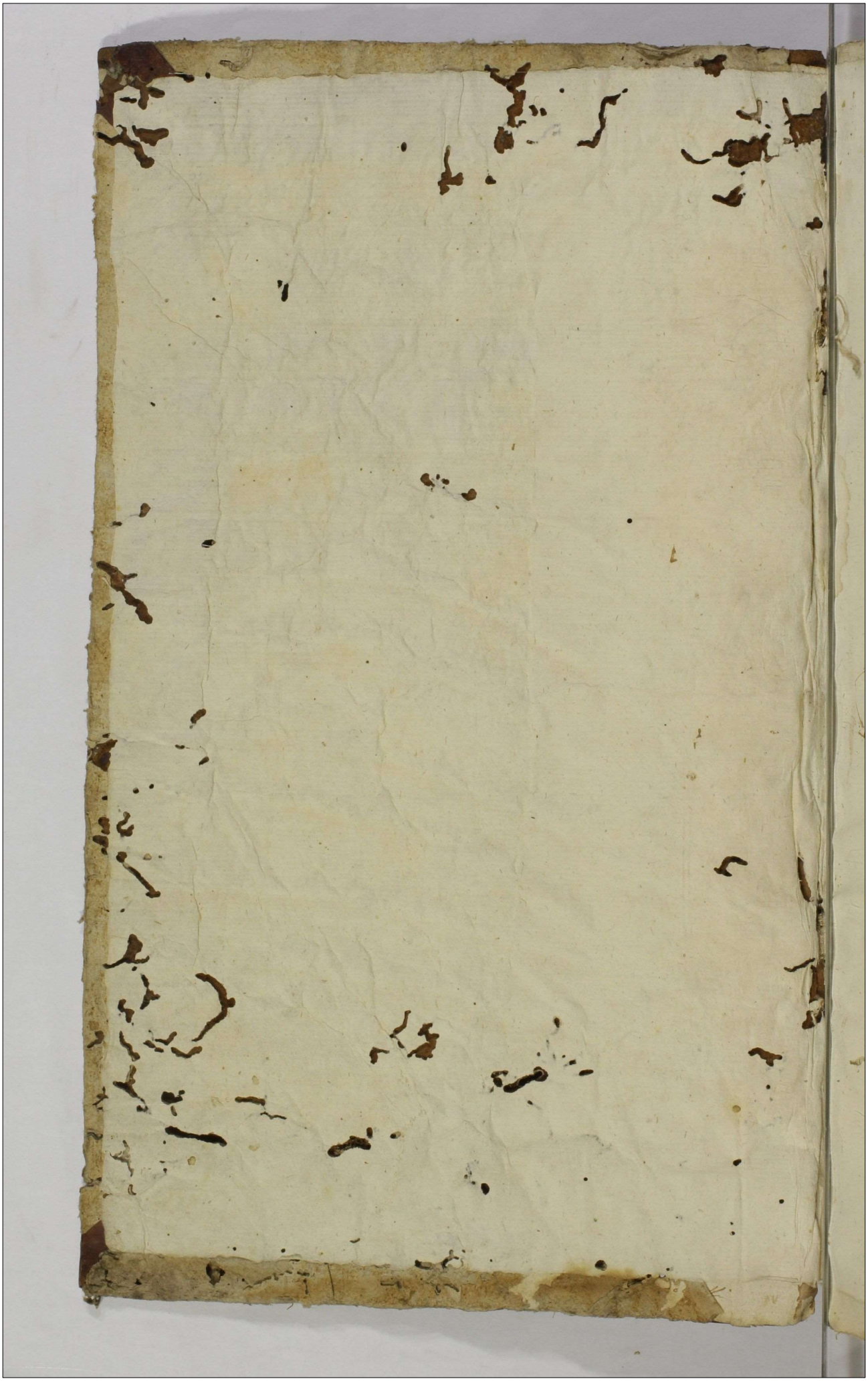

1a

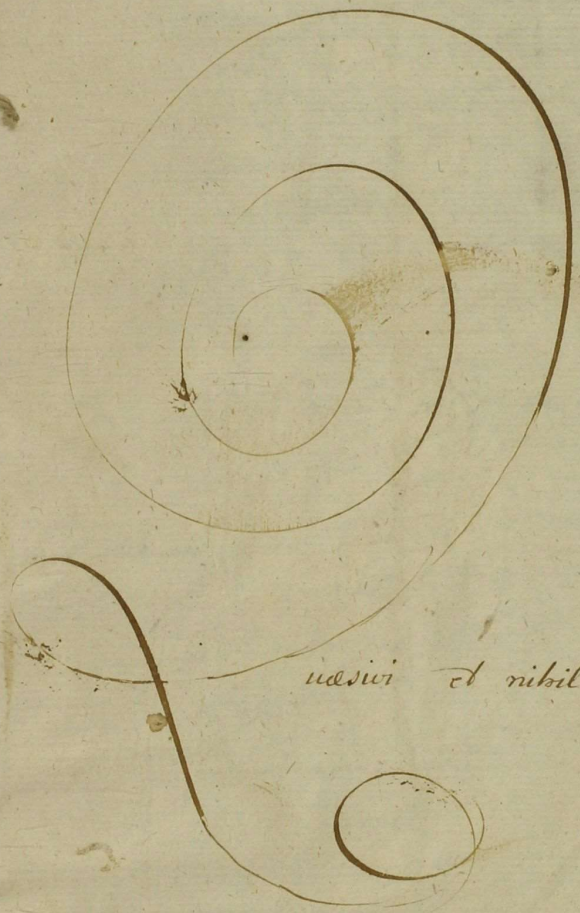

uæsivi et nihil inveni.

B.

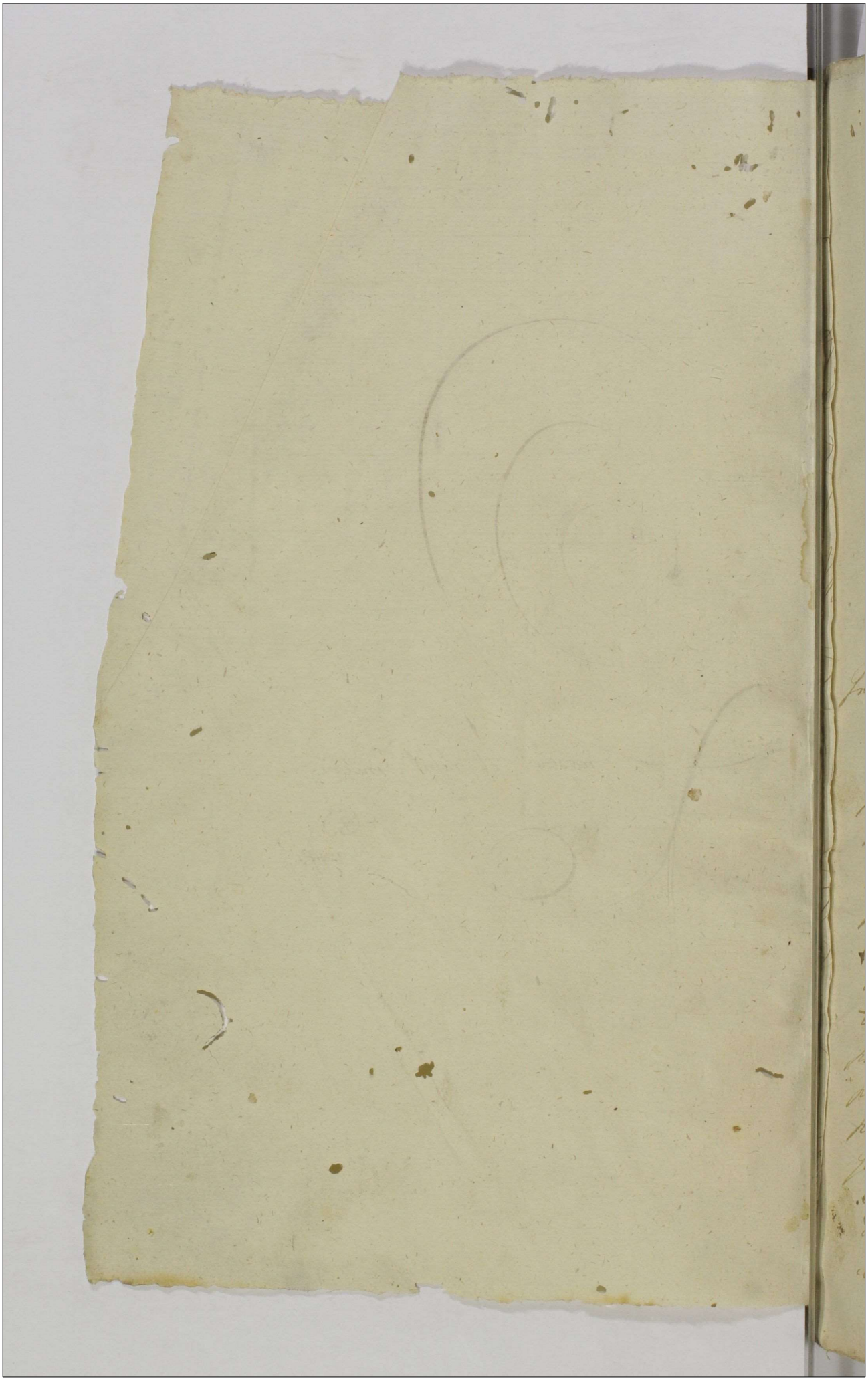

1

Actum in Castro Praedecensi, in Judicijs Causarum seu Terminis Querellarum Officij Castrensis Capitanealis Praedecensis, Feria Secunda post Festum Sancti Andreae apostoli proxima videlicet Die Sexta mensis Decembris, anno Domini Millesimo Septingentesimo Octuagesimo Quarto. per Magnificos Michaelem de Kietczew Kietczewski Dapiferum Districtus, Vice Capitaneum et Judicem, tum Joannem de Wardzyn Wardzki Notarium Officiales Castrenses Capitaneales Praedecenses vigore praescriptae Ordinationis Celebralis et expeditis.

Praesentia Videatur in Registris Judicialibus.

Inter Magnificum Josephum Szadolkierski Subdapiferidam Podoliae actt. pro tr. Magnificum Cajetanum Uminski Pincernam Brestensem Cujaviae Citatum personaliter. Magnificam Mariannam de Kaminskie olim Magnifici Caroli Bogusławski Burgrabij Gen. Radziejovien. Consortem Relictam Viduam Citt. per Gnosum Franciscum Grembecki. Et Quoniam Reliqui Citati Scilicet Gnosi Ignatius et Catharina de Bogusławskie Conjuges invicem legitt. Ostrowscy, tum Barbara Bogusławska Virgo, videlicet olim praefati Magnifici Bogusławski Filiae et Successtrices praesen. in Termino disparent et se Condemnare permittunt, Proinde super Eisdem disparentibus In Lucro Ulterioris fortis finalis ac indilate faciendae Executionis In Negotio vero principali decernendae Solutionis Quotae pecun. Quindecem Aureorum hungaricalium ad verbum Nobi-

le

le Concreditæ una cum provision ab eadem Quota
provenien nec non extendendarum Pœnarum
in Sublationem Processus provenien permittitur
Condemnatio idq sub Pœna Banitionis quæ decer
nit & addit &c. et Remittitur Cætera in produ
cto. Cum Comparentibus vero suspendit Causa
ad Terminum ex Remissione sive adcitatione
incidentem et Conservatur Terminus.
Et Publicavit Mtis Judtis.

Judicium Officij Cren Capitt Prædecen ad Illationem
Gnosi Francisci Grembecki Burgrabij Subdelegati
Loci præsen Nomine Magnificarum Mariannæ
de Kaminskie olim Magnici Caroli Bogusła
wski Consortis Relictæ Viduæ et Barbaræ Bogu
sławska Virginis, Ejusq olim Magnici Bogusławski
Filiæ Suum ad Judicium Officiose factam, Supra
scriptis Magnicis, et quidem Magnicæ Marian
næ de Kaminskie Bogusławska Relictæ Viduæ
in Curatorem Magnicum Cajetanum Uminski
Pincernam Brestien Cujaviæ iam autem Magnæ
Barbaræ Bogusławska Virgini, in Tutores Eun
dem met Magnicum Uminski et Magnicum
Xaverium Dąmbski Subdapiferum Covalien mente
Legis addendos et assignandos esse Censet, pro
ut quidem addit et assignat præsentibus.

Inter Per Illustrem Adm Rendum Jacobum Lewicki De
canum et Præpositum Izbicen Actt pctr, Gnosum Fran
ciscum Kietczewski Citt per Gnosum Franciscum Grem
becki. Et Quoniam Reliqui Citati nempe Magnicus Mi
chael Mierzynski Poullator Radziciovien præsentis in
Termino disparet Proinde Super Eod disparente in Lu
cro decernendæ Solutionis Decimæ pecuniariæ ex Bonis
Suzkowo major ad Ecclesiam Izbicen Spectan ab ulti
ma Quietatione retentæ permittitur Condemna-
tio

tis Idq Sub Pœna Banitionis quæ Decernitur &c: additur &c: et Remittitur. &c: Cætera in Producto. Cum Comparente vero Gnoso Hietrzewski suspenditur Causa ad Terminum ex Remissione sive adcitatione Disparentis incidentem. Et Conservatur. Terminus.

Publicavit Mlis Judicialis.

Inter Magnicum Xaverium Dzmbski Subdapiferum Covalien. actt. prtr. Magnicum Petrum Pininski Pincernam Parnavien. Cttt. prtr. ad objectas Condemnationes, et quidem Primam in Terminis Terribus Bresten. Cujaviæ Tra Secunda post Festum Sancti Michaelis Archangeli nempe Die Quarta mensis Octobris ratione Contraventionis Decreto Terri Bresten. Cujaviæ respectu non eductæ Inquisitionis Succubitæ, alteram quoq in Judicijs Cren. Bresten. Cujæ Tra Secunda post Tum Sanctorum Simonis et Judæ apostolorum idest Die Prima mensis Novembris respectu Laboriosorum Vincentij Thomæ et Mathiæ sine Literis Testimonialibus Susceptionis utrasq anno nunc Currenti ex parte Magnici Alberti Ossowski Tribuni Crusicien. Super Magnico Petro Pininski Pincerna Parnavien. obtentas et publicatas. Teneri Eundem magnicum Pininski docere de Loco Standi, Et quoniam non docet, Qui nimo moderamini Judicij Sui se subijcit. Proinde pro ejusmodi objectis Condemnationibus, seu pro qualibet earum Solvat Jd magnicus Pininski Magnico Ossowski Obicienti ad mentem Legis in vim Constitutionis Sibi Loci Standi Pœnam Duplicem Quatuordecem marcarum Polon. Judicio vero suo Simplicem idq

in instantia

- inuistanti Sub Pœna Banitionis tam pro parte Par
tis quam Judicij ex Regro Pœnalium publicanda
Et habere Eundem magnicum Pininski locum
Standi Judicium advenit. Partibusq Principali
ter agentibus inter Se experiri mandat. In experi
mento. Teneri Partem actoream Parti Citatæ de Ter-
mino Citationis Suæ et Quoniam non docet.
Proinde Judicium Eandem ad præsens ab eodem
Termino liberam facit et pronuntiat. Decreti
præsen vigore. # Partem Citatam #

Inter Gnosum Joannem Mierzejewski Bonorum
Tractus Wierzbinen Commissarium actt prtr. Gnosos
Theressiam de Fiszery matrem atq Jacobum Fili
um Pajewskie Bonorum Sampolna Possessores Citt
per Eund Gnosum Jacobum Pajewski Filium
Suo et Matris Suæ Nomine prtr, ad objectas
Condemnationes et quidem primam in Judici
js Cron Calissien Die Vigesima Quinta mensis
augusti, alteram In Iisdem Judicijs Die Decima
Septima mensis Novembris utrasq anno præterito
millesimo Septingentesimo Octuagesimo Tertio
Ex parte Gnosi Stanislaj Mierzejewski super
Gnosis Teressia de Fiszery Pajewska et Successori
bus olim Gnosi Andreæ Pajewski In Lucro extra
ditionis Famati Rozycki una cum Rebus mobi
libus obtentas et publicatas. Teneri Eosdem Ge
nerosos Pajewskie docere de loco Standi Judici-
um adinvenit, Et quoniam non docent, quini
mo Moderamini Judicij Sui Se Subijciunt, Proin
de pro ejusmodi objectis Condemnationibus Seu
pro qualibet earum Solvant Iidem Gnosi Paje
wscy Gnoso Joanni Mierzejewski vigore Plenipoten
tiæ a prædicto Gnoso Stanislao Mierzejewski
habitæ ebijcienti ad mentem Legis in vim Consti
tutionis

tationis Loci Standi "per" Pœnam Duplicem Quatuordecem
marcarum Polon. Judicio vero suo Simplicem idq in
instanti idq sub Pœna Banitionis tam pro parte
Partis quam Judicij ex Regro Pœnalium publi
canda, et habere Eosdem Gnosos Pajewskie lo-
cum Standi Judicium adinvenit, Sufficientique
Comparitione adinventa Partibus Experiri man
dat. In Experimento Controversijs Partium pro et con
illatis exauditis. Licet quidem anteacto Decreto Judi
cij Sui 6tra Secunda ante Fum Nativitatis Sancti Joan
nis Baptistæ Scilicet Die Vigesima Prima mensis Ju
nij anno præsen. inter Partes modernas prolato, edu
cendam Inquisitionem in ordine probationis Sub
ditatus Laboriosorum, Francisci Cunegundis et Aga
tæ acci de Bonis Tractus Wierzbinen. nativorum
pro Sequenti Judiciorum Suorum Cadentia in pin
genti Satisfactio præsenti in Termino ex noviter
edita adcitatione incidenti incumbere liquet, Cum
enim Pars Citata, nempe Gnosus Jacobus Pajewski
Suo et Gnosæ Teressiæ de Tiszery Pajewska matris
Suæ agens, per manifestationem Suam ad acta
præsen. Die Septima Decembris anno Currenti Sub
Celebratione Judiciorum præsen. illatam, præfatos
Subditos de Bonis memoratis Tractus Wierzbinen. pro-
prie nativos esse fatetur, Inquisitionemq eo in Pas-
su innecessarie educendam esse Subinfert, Proin
de Judicium, prætermissa Satisfactione altius fato
Decreto, innitendo quoq publicæ agnitioni Subdi
tatus altius specificatorum hominum, tam per
Suprascriptam manifestationem quam et circa
agitationem ad præsens Causæ iudicialem illatio
nem factæ Sententiat ac decernit. Quatenus
Iidem Gnosi Pajewscy Suprascriptos Subditos Fran
ciscum Cunegundim et Agatam tanquam certe

de Bonis

de Bonis praemissis Tractus Wierzbinen. juxta propri-
am Gnosorum Pajewskich allegationem nativos
s. pro quorum extraditione Gnosus Mierzejewski
Qua Illustris magnici Maximiliani Brunoxis
Sierakowski Castellani Plocensis Commissarius
agit. Shinc et ab actu praesentis Decreti in qua-
tuor Septimanis proxime elabendis Coram Offi-
cio et actis praesen. pro Re Suprascripti Illustris
magnici Sierakowski Castellani Plocensis uti
altius specificatorum Bonorum Tractus Wierzbi-
nen. Haeredis et praemissorum Subditorum propri-
etarij Domini, ad quietationem vero authenticam
per Gnosum Joannem Mierzejewski tanquam ex mu-
nere suo Commissoriatus Eosdem Subditatus
vindicantem recognoscendam Sub Poena Ba-
nitionis in Casu Contraventionis circa manife-
stationem per Eund. Gnosum Mierzejewski fa-
ciendam publicanda extradant. Nihilomi-
nus in Sublationem Condemnationis ex Par-
te Gnosi Mierzejewski Super praefatis Gnosis
Pajewskie in Judicijs praesen. respectu non
extraditionis praefatorum Subditorum
Die Vigesima Septima mensis Septembris
anno Currenti obtentae Jidem Gnosi Paje-
wscy Suprascripto Gnoso Mierzejewski Poenam
Quadruplicem Quatuordecem Marcarum Polo-
nicalium in Termino et Sub Rigore Suprascri-
ptis, Judicio vero suo Duplicem in instanti
Sub Solito Rigore ex Regro Poenalium exten-
dendo Solvant et Realiter enumerent. Decreti
praesen. robore.

Inter Magnicum Raphaelem Szadokierski Sub-
dapiferid. Podoliae actt. per Gnosum Mathaeum
Cyarzdowski Magnicos Josephum Notarium

Cren

Cren Pyzdren tum Deogratum Succamerariam
Vendensem Fratres germanos Zakrzewskie, atq
Gnosum Josephum Kwiatkowski Citt per Gm
Franciscum Grembecki Judicium Controversijs
Rastium pro et Contra illatis exauditis. adhe
rendo Inscriptioni Coram actis praesen Sabbatho
post Festum visitationis Beatissimae virginis
mariae proximo Videlicet Die Sexta mensis
Julij anno Domini 1782do per Suprascriptum
magnicum Josephum Zakrzewski Notarium Ca
stren Pyzdren Super Summam Septem milli
um Floren Polon in rem magnici Raphaelis
Szadokierski recognitae Sententiatae decernit
Quatenus Jidem magnicus Josephus Zakrze
wski Notarius Cren Pyzdren Summam Supra
scriptam Septem millium Floren Polon pro Cu
jus Solutione ~~Termino magnici Zakrzewski~~
Suum ad Judicium Convenit hinc et pro Cra
stino Festi Nativitatis Sancti Joannis Bapti
stae in anno Deo dante futuro 1785to inci
denti "Suprascripto magnico Szadokierski" Coram officio et actis praesentibus sub
Poena Banitionis in Casu Contraventionis
Circa manifestationem faciendam publican
da Licita Poena Trium Marcarum Polonicali
um parti actoreae in Termino et Subrigore quo
Supra Judicio vero Suo Ttidem in instanti
sub distincto rigore ex regestro poenalium exten
do Solvendo. Quo vero Spectat Processum ex
parte memorati magnici Szadokierski super
magnico Zakrzewski perductum et in Causa Su
prascripta obtentum Solvat itidem Jd magis
Zakrzewski magnico Szadokierski pro Conde
mnationibus

Juxta cum Provisionis ab ultima Quietatione Retentis

mnationibus binis et quidem prima Die Vigesima Prima mensis Junij, altera vero Die Vigesima Septima mensis Septembris anno praesen. Subsecutis, pro qualibet earum per Quadruplicem poenam Quatuordecem marcarum Polon. itidem in Termino et Sub Rigore Supraspecificatis Judicio autem Suo medietatem earundem marcarum Instanti Sub Solito Rigore ex Regestro Poenarum extendendo. Decreti praesen. robore.

Inter Magnicam Emerentiannam de Bardzinskie Jarnouska Relictam Viduam actis per Gnosum Joachimum Jarnouski Magnicum Josephum Jarnouski actt. prtr. Judicium Officij Cren. Capitt. Praedecen. Controversijs Partium exauditis Veneria Magnica Jarnouska producere Plenipotentiam idq. instantanee, Et Quoniam eadem Plenipotentia, per praefatam Magnicam Jarnouska coram actis vice advocatialibus Klodavien. Die Sexta mensis Decembris anno labenti ob aegram valetudinem Ejus recognita producit. Proinde Sufficienti Comparitione adiuncta Partibus experiri mandat. In experimento, Controversijs Partium Pro et Contra illatis exauditis, adhaerendo Decreto anteacto Judicij Officij praesentis Feria Secunda ante Festum Sancti Michaelis archangeli proxima, videlicet Die 27ma mensis Septembris anno Currenti Inter Partes modernas prolato. Sententiat ac Decernit. Quatenus Magnicus Josephus Jarnouski Ensifer Crusicien. hinc et ab actu praesen. Decreti in Octo Septimanis proxime elabendis Summam Octuaginta Unius Aureorum hungaricalium ad Scriptum manuale in Lubieniec Die Vigesima Secunda Junij anno Domini 1779no Datu atum, in papiro a Thesauro Regni in Quota Trium Floren. Polon. Signata Confectum a Magnifica Emerentianna de Bardzinskie

Jarnouska

Jarnowska ex provisione "per Quinque" a Cento pendenda Concredi-
tam, Decretoq ex post Judicij Officij praesen. supra
de actu expuncto Solvi demandatam, non tamen
adusq persolutam una cum Provisionibus ad men-
tem Scripti supra specificati per Quinq a Cen-
to numerandis ab ultima quietatione Reten-
tis, et quidem Originalem ex rationibus in ante
acto Decreto expunctis praevia in Bonis mun-
dis providenda Locatione, iam autem Provisio-
nalem ad manus una cum Poena Luita antela-
tiori Decreto adjudicata suprascriptae magni-
ficae Jarnowska sive ejus speciali Plenipotenti
coram Officio et actis praesentibus sub Poena Ba-
nitionis in Casu Contraventionis circa manife-
stationem faciendam publicanda Solvat et
realiter enumeret. Luita Poena Trium Marca-
rum Polon. Parti actoreae in Termi. et sub Rigo-
re suprascriptis Judicio vero suo toti dem in-
instanti sub distincto Rigore ex Regro Pe-
nalium extendendo Solvenda.

Inter Gnum Apollinarem Szczycinski actorem
ptr, Gnosum Ludovicum Wardecki et Magda-
lenam de Szczycinskie Conjuges Citatos per Gm
Cajetanum Stubicki, Gnosum Mathiam Win-
nicki "Cittum" per Gm Franciscum Grembecki, Gnosum
Paulum Bogdanski Citt per Gnum Cajetanum
Stubicki, Judicium Officij Cren Capitt Praedecen
Controversijs Partium pro et contra illatis
exauditis, Veneri Partem actt parti citatae
Docere de Termino et Contentis Citationis
suae adinvenit. Et Quoniam Gnosus Szczycin-
ski ante hac in Assistentia Magnificorum
Antonij Notarij, et olim Caroli Burgrabij Cren
Radziejovien. Tutorum suorum Causam mo-

dernam

dernam promovens, ad praesens sine assistentia
magnifici Antonij Bogusławski notarij Cren Ra
dziejovien Tutoris sui superstitis suprascri
ptam partem citatam termino suum ad Ju
dicium edito solusmet convenit, Dimissionem
autem sui ex gesta tutella ullo Documen
to suo in Judicio non probat, Proinde non
habere eundem terminum Judicium adin
venit, Partemq citatam a Responsione
ad praesens liberam facit et pronuntiat.
Decreti praesen Robore.

Inter magnificum Felicem a Krethowy Kretho
wski Subdapiferum Radziejovien actt per Jm
Franciscum Grembecki magnificum Thomam
Ziemięcki tribunum Covalien Cittum per Jnosum
Mathiam Ujazdowski. Et Quoniam Reliqui ci
tati videlicet Famatus Antonius Kral praesen
in termino disparet, Proinde super Eod dispa
rente in Lucro ultimariae fortis finalis ac in
dilate faciendae Executionis traditionisq Rer
mobilium ac Inventariorum partis disparen
tis ubicis reperibilium, In Negotio vero principa
li, decernendae Solutionis quotae pecun Viginti
Quatuor aureorum hungaricalium permittit
condemnatio. Idq sub Poena Banitionis quae
Decernit &c: Additur &c: et Remittit &c: Cete
ra in producto. Cum Comparente vero magni
fico Ziemięcki tribun Covalien suspendit causa
ad terminum ex remissione sive adcitatione
incidentem. et Conservat &c:
Publicavit Mtis Judicialis.

Inter magm Antoninam

Inter Magm Antoninam de Zaiczki ott Magnici Thomae
Krasnicki Consortem Relictam Viduam actt prtr Gsum
Antonium Kurowski citt prtr Magnicum Thomam
Brzeski Tribun Crusicien citt per Gsum Paulum
Klesmicki. Et quoniam Reliqui Citati videlicet
Gnosi Marcellus et Josephus Zawidzcy Brum Cza
ple Haeredes, tum Marianna de Filipeckie, olim
Gnosi Josephi Lacki Consors Relicta Vidua, atq Ma
gnicus Norbertus Brzeski Pincerna Novogroden
praesen in Termino disparent. Proinde Sup Eisd
Disparentibus in Lucro ultimariae fortis finalis
ac indilate faciendae Executionis seu Bonorum
Czaple Convictorum traditionis, In negotio vo prin
cipali decernendae Solutionis Quotae pecun Vigin
ti Unius aureorum hungaricalium ex Scripto mli
emergentis una cum Provision ab ead Quota prove
nien extendendarum q Poenarum tam Ratione
Contraventionis Decro in juncta Communicationis
Documentorum, quam in Sublationem Processus
provenien permittit Condemnatio Jdq Sub Poena
Bannis quae Decernit &c: addit &c: et Remittit
Caetera in Producto cum Comparentibus vero Suspen
dit Causa ad Urnum ex Remissione sive adcita
tione Inciden et Conservat &c:
Publicavit Mlis Judlis.

Inter Nobilem Josephum Sonowski actt prtr Illres
Magnicos Eugienium Gasparum et Michaelem Co
mites a Gura Skarbki Castellanid Juniolad citt p
Gnosum Jacobum Horyzanowski, Illustrem et Ma
gnicos Catharinam de Uworzyanskie olim Illustris
Magnici Raphaelis Gajewski Castellani Rogoznen
Consortem Relictam Viduam matrem tum ada
mum Bonaventuram et Xaverium Filios Gajewskie
Cittos per Gsum Franciscum Grembecki Judicium &c:
Controversijs Partium pro et Contra Illatis exauditis.
Quoniam Judicio suo sufficienter probatum est
Illustres magnificos ~~magnifi~~ Eugienium et Gasparum

Skarbki

Skarbki Castellanidas Junislaae suo et Illris Magnici
Michaelis Skarbek Fratris sui germani nomine Con
tractum respectu obligationis Molendini ventilis
in Bonis oppidi Izbica extantis Die Septima mensis
Maij anno 1782do Confectum et actis praesentibus Die
Sexta Decembris anno eodem ex post oblatuatum
cum Nobili Sonowski inivisse superq obligationem
praefati Molendini ventilis Summam mille Quin
quaginta Florenorum Polon ab Eodem Nobili Sono-
wski levasse pro Solutione vero hujusce Sum
mae in obligationem expositae suprascriptos Illu
stres Magnos Skarbki per praefatum Nobilem So
nowski Suum ad Judicium Conventos esse. Proin
de Judicium adhaerendo suprascripto Contractui
altius de Data expresso sententiat ac decer
nit. Quatenus memorati Illustres Magnici Skarb
ki Castellanidae Junislaae Summam praemissam mille Quin
quaginta Florenorum Polon in et pro Crastino Festi Nativita
tis Sancti Joannis Baptistae in anno Deo dante
futuro millesimo Septingentesimo Octuagesimo
Quinto incidenti, Sub Poena Banitionis in Casu
Contraventionis circa manifestationem faciendae
publicanda Coram Officio et actis praesentibus Eidem
Nobili Sonowski in vim Exemptionis praefati mo
lendini modo praemisso Eidem Nobili Sonowski Inva
diati seu Obligati, Solvant et realiter enumerent.
Luita poena Trium marcarum Polon Parti acto
reae in Termino et Sub Rigore suprascriptis, Judicio
vero suo totidem instanti, Sub Distincto Rigore
ex Regro Poenalium extendendo Solvenda.

Inter Gnos Laurentium Karwacki artis medicinae Consilia
rium, atq Laurentium Kotathiewicz actt et citt per Eun
dem Gnum Karwacki suo et Gnosi Kotathiewicz nnc pro tr
Mgicos Franciscum Sobieszczanski tum Joannem Kacz
kowski citt et actt per Gnosum Dionisium Sobieszczan
ski Judicium ex: Decidendo Cittnes Utrarumq Partium
Suum ad Judicium ~~[illegible]~~ ab invicem Sibi editas Con

Controversijsq

troversijsq pro et contra illatis exauditis. Quoniam
Partes praemissae utraeq respectu attentatarum
et peractarum violentiarum Terminis Lus-
matus suum ad Judicium editis se se Conve
niunt. Proinde Judicium Combinatis Parti
um earundem actoratibus et reatibus. Liqui
dem actoratus Jidem sine sufficienti Proba
tione decidi non valent, sententiat ac decernit
Quatenus Partes Eadem in proxima Judici
orum suorum Cadentia ad Contenta Termi
norum et manifestationum suarum per
Testes fide dignos et Rei gestae bene gna
ros educant et expediant. Post quam
educendam ~~Inquisitionem~~ Judicium quod
Juris Justitiaeq erit decernet. et Conserva
tur Terminus. Inquisitionem

Inter Instigatorem Judicij officij praesentem Ejusque
Delatores Illustrem Magnificum Constantinum
Comitem a Brnin Brninski Castellanum Culmen
sem, ordinum albae aquilae et Sancti Stani
slaj Equitem Dominum, tum Gnosos Jaco
bum Mierzejewski Commissarium, Franci
scum Uleyski et Paulum Gniazdowski Au
licos Actores per Gnum Jacobum Mierzeje
wski, suo Illris Magnifici Castellani Culmen
ac aliorum Actorum Nomine prtr. Magni
ficos Josephum Ensiferum Crusvicien tum
Vincentium Dapiferidam Junio Ladislavien
Fratres germanos Jarnowskie Citt per ma
gnificum Josephum Jarnowski Ensife

rum

rum Crusicien. suo ac Fratris sui nomine
pstr. Judicium Officij Cron. Capitt. Praedecen.
Controversijs Partium et quidem actt. Satis
factionem Decreto Judicij Officij sui in an
teacta Cadentia inter Partes Modernas pro
lato inferius de actu ejus exprimendo
educendam Inquisitionem praesenti in Ter
mino injungenti Concludentis, Citatae quoq.
Remissionem Causae modernae ad Judicia
Terrna Brestens. Cujaviae (ex quo iam Causa
occasione arborum quercinearum in Fundo
Controverso excisarum per Decretum Judicij
ad haecce Judicia Terrna Brestens. Cujaviae
est remissa.) exposcentis Coram Se factis
exauditis, Quoniam Causa praesens mente
originalium Terminorum in distincto Alto
ratu, nempe tantum modo, respectu Inter
ceptionis ex bonis in Controverso extantibus
elaboratarum arborum officioso Arresto p.
Illustrem Magnicum Bninski Castellanum
Culmensem innodatarum pro resolutione
suum ad Judicium devenit, et eo in puncto
Decretum educendae Inquisitionis prolatum
esse palpatur. Proinde Judicium non posse
Partem Citatam Remissionem Causae prae
sentis ad Judicia Terrna Brestens. Cujaviae
lucrari censendo, Teneri Partes Utrasque Satis
facere Supramentionato Decreto Judicij Officij
sui Trâ Secunda ante Festum Sancti Michae
lis Archangeli proxima, videlicet Die Vigesi
ma Septima mensis Septembris anno Currenti

inter

inter Partes modernas prolato judicat. Decer
nendo Quatenus Partes praemissae Suspensa
tantisper Statuitione hominum antea
cto Decreto et Termino originali Partis ac
Specificatorum In ordine educendae Inqui
sitionis supramentionato Decreto Senten
tiatae Interrogatoria Conscribant, et Sub
scribant, Testes in eisdem Nominent, Sibi
ab invicem Communicent, Communicata Judi
cio Suo ad examinandos Testes porrigant.
Juramentaq Super Incorruptionem Testi
um praestent idq instantanee et additur
ministerialis Judicialis Parti utrique ad
pronuntiandam Juramenti Rotham.
Conscripserunt Subscripserunt Sibiq ab invicem Com
municarunt, ac Juramenta super Incorruptio
nem Testium tam magnificus Josephus Jar
nowski, quam Gnosus Jacobus Mierzejewski
praestiterunt, Proinde Testes inducant. Indu
xerunt, Inductos Judicium Officij praesentium
ta porrecta Sibi Interrogatoria examinavit.
Testimonia eorum fideliter perpit ac Conno
tavit, postq Connotata ad Lectionem earunc
Condescendit. Quibus lectis ac diligenter bruti
natis, Quando quidem tam ex Eisdem Inquisiti
onibus, quam Documentis per utrasq Partes circa
Introductionem Causae praesen (: praecedentibus
Controversijs Suo Coram Judicio factis et exau
ditis :) repositis, Sufficienter deductum ac proba
tum est Magnificos Josephum Enciferum Cra
sovicien et Vincentium Dapiferiae Juniolae Tra-

tres

tres germanos Jarnowskie Bonorum Łania et Zara
wice Hæredes, Sylvam Quercineam ad Bona præfata
Sua hæreditt pertinere prætensam, iam vero per
Illustrem Magnicum Bninski Castellanum Culmen
ad Bona Oziecz Minor Sua hæreditt Spectare
allegatam Magnico Thomæ Brzeski Tribuno
Crusvicien divendidisse, Eandemq Sylvam per
huncce Mgm Brzeski in asseres majores et mi
nores artificibus ad ea Idoneis elaborare man
dasse, Jam autem Illustrem Magnicum Bnin
ski Castellanum Culmen de præmissa diven
ditione Sylvæ per Ipsum pro Sua appella
tæ Rescientem, in primis ad Sylvam eandem
quasi ad Bona eadem Oziecz minor pertinen
in ordine peragendæ Visionis elaboratarum
arborum ministerialem et binos Nobiles de
stinasse et eandem Visionem modo præmisso per
actam ad acta præsen Die vigesima Tertia
mensis aprilis anno Dni 1703tio officiose
introduci curasse deinde citatione liberali
tam præfatis Mgcis Jarnowskim, quam recen
sito Magnico Brzeski edita, Coramq actis præ
sen sub uno eodemq recognitæ Visionis actu
per Providum Josephum Sytnicki de ulla Oziecz
Major Mlem relata, pro extendendis super
eisdem pœnis respectu excisionis violenter
Borræ antiquitus ad Bona Oziecz minor per
tinere per se allegatæ, et in pacifica Possone
asci extantis promeritis, bonificationeque
excisarum arborum Eosd Magnicos Jarno-
wskie et Brzeski Suum ad Judicium Conve
nisse, Post autem Gnum Jacobum Mierzejewski
Illmi Magci Bninski Castellani Culmen Elenipo
tentem Modernum autem Coactorem, Nomi

ne Ejusdem

ne Ejusd. Illustris Magnifici Castellani Culmen.
Conprefatt. Magnificos Jarnouski die nona men
sis Septembris anno eod. Coram actis praesen.
intuitu vel maxime arborum Quercinea
rum in Sylvis suprascriptis pro mercimo
nijs elaboratt, non considerato arresto super
eisdem elaboratis arboribus officiose acsi impo
sito, non expectataq resolutione Judiciali
intercipere demandationis manifestationem
intulisse, Insuper Ipsum met Illustrem Mgm
Bninski Castellanum Culmen. Coram eisdem
Ipsismet actis die decima Quinta mensis
Septembris anno quo supra 1703tio ad
versus suprascriptos magnificos Jarnouskie
aliosq magnificos Fratres Eorum in mino
rennitate extantes occasione variarum cir
cumstantiarum, potissimum divenditionis
et elaborationis pro mercimonijs Borra
rum, Interceptionisq elaboratorum merci
moniorum etiam officioso arresto innodato
rum conquerulasse, Ex post vero subalter
nam visionem itidem ad acta praesen. die un
decima mensis Septembris anno similiter
proxime praeterito relatam mercimonia
Quercinea pro Re Illris magnifici Bninski Ca
stellani Culmensis acsi anterius arrestata
ex Borris ad Bona Oziecz minor spectare
allegatis per magnificos Jarnouskie interce
pta esse attestantem officiose peractam
fuisse, hisq stantibus, ad terminum prime
vum ad Instantiam Illris magnifici Bnin
ski Castellani Culmen. editum supra de
actu ejus expressum in Judicijs officij prae
sen

sen Vrâ Secunda, ante Tum Nattis Sancti Jo
annis Baptistæ Inter Partes modernas
anno eodem 1783 tio Decretum educendam
Inquisitionem pro Sequenti Cadentia
demandans intercessisse, post quod in
tercessum, deinde Illustrem Magnicum Ca
stellanum Culmen. et Gnosum Mierzeje
wski ac alios distinctum Terminum præ
fatis Magnicis Jarnowskim pro pœnis respe
ctu non attento quasi a resto et non expecta
ta ejus Judiciali Resolutione excisarum et
in mercimonia elaboratarum arborum
Interceptionis ad Judicium officij præsen
instituisse, ac eundem coram actis eisq
per Providum Mathæum Malkowski de
Osiecz Die Vigesima mensis Septembris
recognitum esse, Per hunc Terminum
distinctum actoratum, intuitu decernendæ
Pœnalitatis ex re ac si sub a resto extanti
um Sylvestrium mercimoniorum e loco
Sequestrationis evectionis Illustrem Mgm
Bninski Castellanum Culmensem Com ma
gnicos Jarnowskie formasse, Intermino
autem antelationis Judiciorum Suorum
Cadentiæ Sub actu Feriæ Secundæ ante
Festum Sancti Michaelis Archangeli pro
ximæ anni præsen quo Spectat primevum
actoratum intuitu quasi violentæ exci
sionis Sylvarum in Tundis et Borris in
possessione acci immediata Hæredum
Bonorum Osiecze extantibus, Causam et
actoratum Eundem obstante discordantia in

nari numero

pari numero Testium ad Judicia Terrestria
Brestensis Cujaviae remissum fuisse quo au
tem attinet Subalternum actoratum ex
re quasi violati aresti per Interceptionem
Sylvestrium Mercimoniorum per Illustrem
magnicum Bninski Castellanum Culmen
et alios Con magnicos Jarnouskie forma
tum Decretum educendam Inquisitio
nem ad praesentem Cadentiam differens
promanatum extasse, praesenti vero in Ter
mino hancce Inquisitionem in Satisfa
ctionem attelationis Decreti per Partes
utrasq ex Testibus Juratis a quaque
Parte per quatuor Introductis eductam
esse, Et hietsi hacce Inquisitione Interce
ptionem ex Borris et Fundis in Controver
so extantibus Sylvestrium mercimonio
rum per magnificos Jarnouskie pera
ctam patetice detectam fuisse, tamen
de violatione Impositi aresti, uti Coram a
ctis publicis mente Legis non recogniti,
quin potius nunc modo Sub actu Diei Nonae
mensis Decembris anni labentis nempe sub
tractu Judiciorum praesen Coram actis Officij
praesen per mlem Josephum Sytnicki rela
ti, exindeque adusq clandestini minime
redargutos esse, Proinde Judicium pensa
tis praemissis Documentis, trutinatisq Inqui
sionibus. Siquidem. Quo attinet Intercepti
onem et elaborationem in Mercimonia
Sylvestria arborum ex Borris, per magni
ficos Jarnouskie ad Bona Zurawice iam
autem per Illustrem magnicum Bninski

Castellanum

Castellanum Culmensem pertinere allegatis
post Resolutionem Controversi Fundi, in Ju
dicio Competenti Subsequendam, et Cathe
goria haec tanquam per Judicium Suum remissa
in ibidem ad resolvendum incumbere pal
patur, exindeq decisioni Judicij Sui ad prae
sens Subesse ~~ad praesens~~ non valet, Quo
vero spectat ac si violationem Impositi
aresti. Quoniam hocce in Sylvis sine atten
dentia cujusvis impositum, Coram actis publi
cis non recognitum, nunc primum sub tra
ctu Judiciorum praesens ut supra expressum
est relatum, ac eo Ipso adusq pro inexisten
ti Censitum lucide deducitur. non posse mere
ri praefatos Magos Jarnowskie poenas pro
violatione eiusmodi inexistentis aresti, per Illrem
Magm Bninski Castellanum Culmen. Sup
magnicis Jarnowskie extendi praetensas iu
dicat. Quinimo eo in actoratu, quo atti
net Ipsammet quasi violationem praemis
si aresti Incompetenti actione Illustri Ma
gnico Bninski Castellano Culmen. declarata
ab ulteriori Ejus Impetitione praedictos
magnicos Jarnowskie liberos facit et pro
nuntiat. Quo deniq ~~deniq~~ refert praetensam
Statuitionem hominum antelationi Decre
to Specificatorum, in hac Cathegoria resol
vendo Suspensionem Superius factam. Quo
niam ex Eisdem Subditis nullus Eorum per
praemissas Inquitiones in quopiam reus
esse Comperit. Proinde innecessariam Eorun
dem Statuitionem Judicium adinvenit.

Inquisitiones

Inquisitiones vero hac in causa eductas in distinctis Rotulis Obsigillatas in archivo reponendas esse indigitat Decreti praesen Robore. Movit Illustris Magnicus Bninski Castellanus Culmen ad Judicia Tribun Rni Petricovien. Admissa.

Inter Ingrem Judicij Officij praesen Ejusq Delatores Illustrem Magnicum Constantinum a Bnin Bninski Castellanum Culmen Ordinis albae aquilae et Sancti Stanislaj Equitem, tum Gnosum Jacobum Mierzejewski actores et Cittos, per Eund ~~Illustr~~ Gnosum Mierzejewski, suo et Illustris Magnici Castellani Culmensis Nne pro. Magnicum Albertum Ossowski Tribun Crusvicien Cittum et actt, pro, ad objectas a latere Condemnationes ex parte Magnici Petri Pininski Pincernae Parnavien Super Magnico Alberto Ossowski et quidem primam Die Nona mensis Decembris anno 1782do in Fundo Bonorum villae Lalice major, sub tractu Condescension in Lucro Contraventionis Decreto Terri Bresten Cujaviae extendendaeq Poenalitatis respectu praetextuosae objectae Expulsionis, alteram vero in Castro Bresten Cujaviae Die Decima Tertia mensis Januarij anno 1783tio ratione non Solutionis Poenae Duplicis Quatuordecem Marcarum Polon, Tertiam denique in eodem Castro Die Septima mensis aprilis anno eod 1783tio respectu non Solutionis Poenae Quadruplicis Quatuordecem Marcarum Polon pro objecta Condemnatione in Constitutionem loci Standi adjudicatae. Teneri Eund Magnicum Ossowski docere de loco Standi Judicium Officij praesen adinvenit. Et quoniam non docet, quinimo Modera

mini

mini Judicij Sui Se Subijcit, Proinde Constituendo
Sibi locum Standi, Solvat Jo magnicus Ossowski
Magnico Pininski Obijcienti, et quidem pro
prima Condemnatione Pœnam Duplicem
Iam autem pro posterioribus binis per Pœnam
Simplicem Quatuordecem marcarum Polon
Judicio vero suo medietatem earundem marcarum
idq ininstanti Sub Pœna Banctionis ex
Regro Pœnalium tam pro Parte Partis quam
Judicij in Casu Contraventionis publicanda
et habere Eunde Mgni Ossowski locum Stan
di Judicium adinvenit. Partibusq in Negotio
experiri mandat, In experimento Combina
tis Partium actoratibus et reatibus. Teneri
Partes utrasq Satisfacere decreto anteacto
Judicij sui Fra Secunda ante Fum Sancti Mi
chaelis archangeli proxima Scilicet die 27ma
mensis Septembris anno præsen inter Partes
Modernas prolato, Inquisitionem præsenti
in Termino educendam injungenti Censet
decernendo. Quatenus Partes Eædem in Satis
factionem antelationis decreti Supra de a
ctu expuncti Interrogatoria ad Contenta
Terminorum et Manifestaonum Suarum
Conscribant et Subscribant, Testes in eisdem
Nominent Sibiq Communicent, deinde
Judicio suo ad examinandos Testes porri
gant, ac Juramenta Super Incorruptio
nem Testium præstent # Et addit mlis
Judicialis ad pronuntiandam eandem
Juramenti Rotham, Quod Juramentum
Siquidem tam Gnosus Jacobus Mierzejewski
quam Mags albertus Ossowski præstiterunt
Proinde Satisfactione in præmissis adin
idq ininstanti

venta

inventa. Testes eisdem inducere mandat. Indu
xit Illustris Magnicus Bninski Castellanus
Culmen. et Gnus Mierzejewski Eosd. Testes in
Numero Quatuor, iam autem Magnicus
Ossowski non nisi duos, reliquorum autem
duorum ad parem numerum Partis adver
sae, in Interrogatorijs suis specificatorum
Impossibilem Introductionem ex quo Gnosi
Josephus Szadkierski et Joachimus Jarnowski
ad deponendum Testimonium in Causa prae
senti pro Judicijs modernis ad citati Conde
mnare se permiserunt, et ad perhibend.
hisce Testimonium disparuerunt, subin
fert, quinimo adimpletionem Inquisiti
onum suarum in futura Judiciorum Caden
tia per se faciendam declarat. Proinde Judi
cium satisfactione Sententiae Judicij sui
ex re Illmi Magnici Bninski Castellani Cul
mensis et Gnosi Mierzewski ad inventa
attenta Contumatia praefatorum Gnosorum
Josephi Szadkierski et Joachimi Jarno
wski Sententiat ac decernit. Quatenus Jo
Magnicus Ossowski praemissam Inquisiti
onem suam in futura Judiciorum praesen
Cadentia adimpleat. Testesq. ad parem nu
merum Partis adversae Subministret. Post
quam adimplendam Inquisitionem
Judicium quod Juris Justitiaeq. erit decernet
et Conservat. Terminus.

Inter Tamatum Ignatium Dordanski actt
prtr. Magnicum Thomam Brzeski Tribun
Crusiciensem Citt. per Gnosum Paulum Klesmi
cki. Judicium Dei. Controversijs Partium pro
et Conzillatis exauditis Veneri Partes utrasq.

satisfacere

Satisfacere anteacto Decreto Judicij officij sui
Trâ Secunda ante Festum Sancti Michae
lis archangeli proxima videlicet Die 27ma
mensis Septembris anno praesen inter Partes
Modernas prolato Communicationem Do
cumentorum praesenti in Termino Sub
sequendam et per Partes utrasq adimplen
dam injungenti censet ~~[illegible]~~ Sen
tentiando Quatenus Partes praemissae eae
Documenta ad Causam praesen Spectantia
et quae authen per Summarium exacte
Conscribendum iam autem manualia
per Copias cum originalibus Confrontanae
mente Legis Sibi ab invicem Communi
cent. idq instantanee. Et quoniam eae
Documenta Famatus Dordanski, magni
fico Brzeski Communicavit. Jam autem
magnicus Brzeski Famato Dordanski
in Futura Judiciorum praesen Cadentia
mente Resolutionis Consilij permanen
Communicaturum Se offert. Proinde Su
spensa tantisper expletione Juramen
torum, in eadem futura Judiciorum suo
rum Cadentia post effectuandam ex
altera parte Communicationem explen
dorum sententiat ac decernit. Quatenus
Id magnicus Brzeski Documenta sua ad
nexum antelationis Decreti Judicij sui in
proxime imminen Judiciorum Cadentia
Famato Dordanski Communicet. post
quam subsequendam Judicium quod
Juris Institutaeq erit decernet et Conser
vatq Terminus.

Inter Instigatores

Inter Ingrem Judicij Officij praesen Ejusq Delato
res Gnosos Josephum et Hedvigim de Gajewskie
Conjuges Głuschowskie actt per Gnosum Głu
schowski maritum suo et Consortis suae nne
pstr. Gnosum ~~Laurentium Zakrzewski~~ Al-
bertum Zakrzewski Citt per Gnosum Lau
rentium Zakrzewski. Judicium Officij cren
Capitt praedecen Teneri Partem actt parti
citatae docere de Termino et Contentis Cita
tionis suae adinvenit. Et Quoniam non
docet proinde eadem Pars Citata ab hocce Ter
mino nam autem Causa libera pronunti
atur.

Inter Ingrem Judicij Officij praesen Ejusq Dela
torem Gnosum Cajetanum Stubicki actt et
Citt pstr. Gnosos Josephum et Brigittam
de Dembowskie Conjuges Wittany Brum
Zieleniewa Possessorem Labrum Mathaeum
Libditum Cittos et actt, per Gnosum Jose
phum Wittan suo et aliorum Nomine
pstr. Laboriosum Nicolaum Pastorem
Citt per Eund. Judicium Officij cren Capitt
Praedecen Combinatis Partium actoralibus
et realibus. Quoniam Causa praesens
intuitu attentatarum violentiarum
suo in Judicio promovetur. Proinde Judici
um sententiat ac decernit. Quatenus
Partes utraeq ad Contenta Terminorum
et manifestationem suarum in proxi
ma Judiciorum suorum Cadentia per
Testes fide dignos et rejgestae bene gnaros
Inquisitionem educant et expediant
quam educendae Judicium quod Juris Post
utraeq erit decernet et Conservat Termus

Inter Gnosum Gasparum Rakowski actt. prtr.
Gnosos Cajetanum Stubicki et Josephum Ko-
powski actt. per Eund. Gm. Stubicki suo et Gri Po-
powski Nne prtr. Judicium officij Cren. Cren. Ca-
pitt. Praedecen. Controversijs Partium pro et
contra illatis exauditis. Quoniam causa prae
intuitu attentatarum violentiarum suo in Judi-
cio promovetur. Proinde datur dilatio educen-
dae Inquisitionis Parti utriq. quam Partes Eae-
dem in futura Judiciorum suorum cadentia
ad contenta termini Partis actt. et manife-
stationum Partium utrarumq. per testes fide
dignos expedire debebunt et tenebunt et conser-
vat. terminus

Inter Magm. Hieronymum Kossowski tribunum
majorem Schadhovien. actt. prtr. Magnicum Jose-
phum Kokowski Pocillatorem novogrodien. actt.
per Gnosum Mathaeum Ujazdowski Judicium
officij Cren. Capitt. Praedecen. Teneri Partes utrasq.
satisfacere anteriori decreto Judicij officij sui tra. Se-
cunda ante testum Sancti Michaelis archange-
li proxima videlicet die 2ma mensis Septem-
bris anno praesen. inter Partes modernas prolato
Communicationem Documentorum praesen.
in termino subsequendam injungenti cen-
set ~~[illegible]~~ sententiando. Quatenus
Partes praemissae eae Documenta ad causam
praesen. spectantia ad mentem Legis sibi abin-
vicem communicent, idq. instantanee. Et quo-
niam eae Documenta Magnicus Kossowski ma-
gnifico Kokowski per summarium manu sua
subscriptum

Subscriptum communicavit, Jam autem Mgr
Kokowski magnifico Kossowski in futura Judicio 14
rum suorum Cadentia Communicaturum se
offert, proinde suspensa tantisper expleti
one Juramentorum in eadem futura Judiciorum
praesentium Cadentia post effectuandam ex al-
tera parte Communicationem explendorum
sententiat ac decernit. Quatenus Jam Mgr
Kokowski documenta sua ad nexum alte
lationis Decreti Judicij sui in proxime immi
nem Judiciorum Cadentia magnifico Kosso
wski communicet. et conservatur terminus.

Inter Gnosos Laurentium et Mariannam Vir-
ginem Fratrem et Sororem germanos Zakrze
wskie actt, per Pnum Gnum Zakrzewski suo
et Sororis suae nomine pntr, Gnosos Josephum et
Hedvigim de Gajewskie Conjuges Głuszkowskie
Citt per Pnum Gnosum Głuszkowski Maritum
suo et Conti suae nomine pntr. Gnosum Lau
rentium Głuszkowski citt pntr, Gnosum Jacobum
Dnienski citt pntr, Gnosos Antonium Zielinski
et Stanislaum Charkowski pro deponendo Te
stimonio adcitatt pntr. Judicium Dei Controver
sijs Partium pro et contra illatis exauditis Quo
niam Causa praesens intuitu variarum violen
tiarum suo in Judicio promovetur quae sine Inqui
sitione decidi nequit. Proinde datur Dilatio edu
cendae episcopi Inquisitionis Parti utriq ad pri
ma et proxima Officij sui Judicia quam Par
tes utraeq ad mentem Termini Partis actt
manifestationum vero utrarumq Partium
expedire debebunt ac tenebuntur. Pro quo
educendae Inquisitionis Termino Gnosi Głuszko
wscy Conjuges pro deponendo Testimonio Labsum

valentinum

Valentinum Statuere tenebunt et conservat Terminus

Inter Gnosos Josephum et Hedvigim de Gaje-
uskie Conjuges Głuszkowskie actt. per Gnosum
Gnosum Głuszkowski maritum suo et contis
suae nne prtr. Gnosum Albertum Zakrzewski
citt. p. Gsum Laurentium Zakrzewski. Judi-
cium dei Controversijs partium exauditis.
Quoniam Causa praesens respectu attentatarum
violentiarum et damnorum suo in Judicio
vertitur proinde. educant partes Inquisitio-
nem in futura Judrum praesen. Cadentia ad
Contenta Termini partis actt. et manifesta-
tionum utrarumq partium Post quam
educendam quod Juris Justitiaeq erit Ju-
dicium Statuet et Conservat Terminus

Inter Gm Joannem Mierzejewski actt. prtr. Ma-
gnicum Josephum Rudnicki Judicem Cren.
Junistae citt. per Gsum Antonium Kosin-
ski Et Quoniam Reliqui Citati videlicet Fama-
tus Joannes Rozycki praesen. in Terminis disparet.
proinde super eod. disparente in Lucro decer-
nendae Solutionis Summae viginti Quatuor
aureorum hungaricalium et Ulore Quatuor
Polon. ad Scriptum mle Concreditae Compla-
nationeq certa restitui Sub amissione rerum
in pignore extantium appromissae, irrogan-
deq Poenalitatis ratione Contraventionis eiusd.
Complanationi permittit Condemnatio Jdi
Sub Poena Banitionis quae Decernit dei
additur dei et Remittit Caetera ut in produ-
cto. Cum Comparente vero Mgco Rudnicki
spendit Causa ad Terminum ex Remissio-
ne sive adcitatione Inciden. et Conservat Terminus
Publicavit mlis Judicialis.
Joannes de Wardzyn Wardzki nott. Cren. praedec.

Actum In Castro Praedecens in Judiis Causarum seu Terminis Querellarum Officii Castrensis Capitanealis Praedecensis Feria Secunda post Dominicam Laetare Quadragesimalem proxima videlicet Die Septima Mensis Martii Annô Domini Millesimô Septingentesimô Octuagesimô Quintô per Mcos Michaelem de Kietczew Kietczewski Dapiferum Districtus Vice Capitaneum et Judicem, tum Joannem de Wardężyn Wardęski Notarium Officiales Castrenses Capitaneales Praedecenses celebratis et expeditis.

In Praesentia Mfcorum ac Gsorum Raphaelis Wodzinski Vexiliferi Praedecensis Josephi Rothmagistri Exercituum Rni et Adalberti Vice Regentis Crae Lanciciensis Fratrum Germanor Byszewskich, Hyacynthi Kossowski Tribuni Majoris Schadkoviensis Norberti Brzeski, Michaelis Sieromski Burgrabii Subdelegati Crae Covaliensis Ignatii Ostrowski, Brestt Cujus Basilii Czepowski Covaliensis Burgrabior, Cajetani Słubicki, Andreae Rudnicki et alior plurimor ad Judia praesens congregatt, tum Mlis Rni Glis Providi Gregorii Zalesinski de Villa Zalesie authi et jurati Judicia acclamantis.

Coram Gso Ignatio Uiazdowski Burgrabio Crensi Praedecensi in locum Mci Joannis Wardęski Notarii Crae Loci praesens assumpto Subdelegato. Inter Mfcum Joannem Wardęski Notarium Crae Praedecensis Actt pntr, Mfcum Michaelem Hieronimum bini Mnis Sulkowski Subdapiferiae Covaliensis Cittm per Gm Stephanum Sulkowski, Judm Offii Crae Capitt Praedecensis Citaonem Ptis Actt, nempe Mci Joannis Wardęski Notarii Crae Praedecensis Mco Michaeli Hieronimo bini Nominis Sulkowski Brum Tajewa

haeredi

heredi pro Solvere Summam primam 1000. fp. Conventui Ktodaviens Patr Carmelitar alteriam 300. fp. Ecclesiae Parochiali Sochaoviens 3tiam 300. itidem fp. Dominicanis Sochaoviens 4tam demig 300. fp. Eccle-siae Parochiali Chodecens ex Censu Annuo per ott Im Laurentium Pszyniłki Testamento ultimae voluntatis ultra mentem Legati le-gatar exindeg ad fiscum et dispositionem Regiam devenvar Ex-deg big à Sa Ra Matte Jure Caduo donatar una cum Provisi-nibus subsequenda editam coramg Actis Cr Praedecens Die 28. Ienc Februarii Ao ptens relatam decidendo, Controversiis pro ex-cone illatis exauditis; Quandoquidem ex repositis suo in Judio Do-cumentis probatur, ott Jum Laurentium Pszyniłki Testamento ul-timae voluntatis circa agonem vitae in Fajewo Die 19. Ienc Julii Ao 1783. condito, et ad Acta Cr Praedecens Die 21. Ienc et Ai Eorunc modo Oblatae porrecto Summas, et quidem 1mam 1000. fp. Religiosis Patribus Carmelitis Conventus Ktodaviens, 2am 300. fp. Eccleside Parochiali Sochaoviens 3am 300. fp. Religiosis Patribus Domini-canis Conventus Sochaoviens 4tam demig 300. Similiter Ile pole Ec-clesiae Parochiali Chodecens in obligaonem absolvendar Quotan-nis Missar ex Censu Annuo super Summis suis concreden-tem Legum Rm dispositisse, jam autem tali dispositione uti illicite facta Summas easc ad Fiscum Regium cadere deben-tes à Substantia Ejusdem Pszyniłki amotas fuisse, Mscumg Joannem Wandelin Notarium Cr Praedecens super hasce Sum-mas incongrue legatas Jus Caduum Varsaviae Die 15. Ienc Libris Ao elabso 1784. ex beneficio Sae Rae Matris collatum impetrasse, idemg Privilegium Juris Caduci Actis Cr Prede-cens Fra 6ta pr Deam Reminiscere Quadlem vidlt Die 25. Ienc Februarii Ao adpsens currenti oblatuasse, et licet Jus Sul-lowitii Bonum Fajewa haeres: in quibus Summae Pszyniłkiana locatae extant nomine Hor Wyleżyniłki et Cybulskii Simile Privilegium Juris Caduci a Sa Ra Matte Varsaviae Die 18. Ienc Junii Ao hocce 1784. in existentibus ad Olaviam gradum Pszyniłkiani Summis super Bonis omnibus mo-bilibus ac Summis in quantitate 6000. fp. extantibus, Va-rummodo ott Jum Laurentium Pszyniłki concernens Ex Ite-

nilem

16

rilem Ejusq; obt Dñi Laurentii Pęszyński decessum Dñi Petro Wy-
leżyński, et Josepho Cybulski datum, Actisq; Cre Brestk Cuj Fra-
da ante Fm Scti Egidii Abbatis nempe Die 30. Mens Augusti
Aõ eod 1784. oblatuadum, in desertionem sui Judiõ suo remon-
strat: Cum tamen suprascrtum Jus Caducum Mõ Wardęski pure
ad Summas per obt Dñum Pęszyński contra Leges Regni a Natu
Nobilitari abalienatas collatum et serviens esse appareat Privile-
gium autem Juris Caduci Dñi Wyleżyński et Cybulski ad Sum-
mas Patris Heribus ejusq; Dñi Pęszyński relictas, nihil Judicio
Juri Caduco Mõ Wardęski uti super Summas jam plane per Te-
stamentum a Substantia Pęszyńsciana amotas, ac pro propriet
te et Summa Ejusq; Dñi Pęszyński reputari non valentes inde
~~debitae exonerandus~~ obstare posse, nec Mçum Wardęski
vigore Pmissi Juris Caduci largam in contribuendo Viris eme-
ritis benignitatis Regiæ gratiam portantis soluõnem Summar
altius expressat a Mçõ Sułkowski, Bona Fajewo Debitum
obt Dñi Laurentii Pęszyński Jerentia methodo hereditt possid
te intimandam exoptantem amovere quæviss ratio et pu-
dicitia suadet. Proinde Judõ inhærendo prædicto Juri Caduco
superius de Actu exarato in rem Mõ Wardęski super Summas
per obt Dñ Laurentium Pęszyński in pia legata vertante Lege
dispositas, et Fisco Regio merè subjectas, uti indistincta re
emanato, statuit ac decernit. Quatenus ut Mçus Michael
Sułkowski Bnus sæpedictt Fajewa hæres emundando Bo-
na Pmissa ex Summis obt dicti Dñi Laurentii Pęszyński in Eis
Bonis Fajewo hærentibus Summas et quæ 1mam 1000. fp. alte-
ram 300. fp. 3tiam 300. itiæ fp. 4tam deniq; 300. similiter fp. Te-
stamento per obt dictum Dñ Pęszyński in pia legata dispositas
in unum iunctas Summam 1900. fp. efficiens una cum Provi-
nibus ab Actu Pmissi Testamenti p obt suprascrtum Dñ Pęszyń-
ski conditi proeuentibus Mõ Joanni Wardęski Notario Cre
Prædecens sive Ejus Plenti in et pro Crõ Fli hatlis Scti
Joannis Bapte in Aõ pterę venturo coram Officio et Actis
pterę vig sub pœna Bannii in Casu Contraventionis circa ma-

nem

rem faciendam publicanda Sylvia in rem, persolventis de persolutis
recognoscenda Transactione solvat et realiter enumeret, Lucta
Pena trium Marcarum Pti Actis per Plem Ctum in Trno et sub rigo-
re supra apposito, Judicio totius in instanti, sub solito rigore ex Rgro
Penalium extendendo solvenda. Dcri Gtenus Robore. Motus ha,
grisius Michael Sullowski ad Judia Tribla Rni Petricoviens
admissa;

Ignatius Wiazdowski Burgrabius Cz Przedecens qua Subdelegatus

Judicium Officij Cmny Capitli Przedecens ad Gstationem Gia Lucia de Sokoł
uskie olim Gr. Seraphini Jarnowski Conjugis relictæ Viduæ Judicialiter
postulatum Cui in Curatores Gsos Casimirum Siadokierski et Cai
etanum Stabicki mente Legis addendos Censuit ac Eidem Actualiter
addixit et Decretat resolutionis Gsem robore

Inter Gltum Actorem Rendum Franciscum Bilski Præpositum Sole
decens Actu per Joan Franciscum Grembecki Gsam de Sokł
uskie olim Gr. Seraphini Jarnowski Conjugis relictam Viduam
em Actum pelitum Judicium Officij Cmny Capitli Przedecens Controver
sij Partium, et contra Illatis Causidicis Quoniam Pars Actrix
et Solutione Justæ Pecuniæ a Quatuor Aureor Rung Simplo
carto Manuali per Joan Jarnowska relictam Viduam Subveni-
pto hic in Przedecz Die 5ta Mensis 10bris Anno Gsenito 1784to. data
ato Eidem Gltori Actori Rendo Bilski Solvi assecurate Caual Joan
Jarnowska Suum ad Judicium convenit, unde Judicium requisivit
Justa Supradicta Quatuor Aureor Rung per Gstatam Joan Jarno
wska in Judicali statu jam extantium a Gltori Actore Rendo
Bilski coaspumpte Ejus eluctur Computata additione Curato
rum Eidem Gsæ Jarnowska nunc primum additorum Sententiat
ur decernit Quatenus Quidam Gstatam Quatuor Aureor Rung
sine Consensu Curator Coaspumptam similiter eliam abq Eorum
Existentia hinc et ab Acta Gsentis Sessionis in Quatuor Septimanis
proxime elabendis coram Officio et Actis Gsentis vel Pena Bannis in
Casu Contraventionis Civica Manum Faciendam publicanda
suprascripto Gltori Actori Rendo Bilski Præpositi Przedecens Solvat
et realiter Enumeret Lucta Pena Trium Marcarum Polon Partis
Actricis in Terno et Subscripta Supra expressis Judicio vo Suoto
tidem in Instanti Sub Distincta Pena Bannis ex Rgro
Penalium publicanda Solvenda

Inter M. Josephum Franciscum hinc Illis Siadokierski Actor

pisendum

prefidan Podlie Alb pltr Joan Lucian de Sokołowski olb Jo
Seraphini Jarnowski Conventum Relictan Feriam Alb pltr. Judex
offij Cur Capitl Praeceng Controversij Partium pretentia illa
tis vaudictis Dominum Mfcum Stadnickim Joan Jarnowska
Relictan Viduam p Solutione Quote Hodiern Aurear Cur
per olb Jo Seraphinum Jarnowski ad Scriptum victum Ma
nuate Comendite Suum ad Judum Convenit Proinde Judum
necessarium se Adstationem Successorum Supravsen olb Jo Sera
phini Jarnowski advenit Secernendo Quatenus Jel Mfcus
Stadnickim hodie Successores p Tora Judior Suo Hadenka
adictl pt quam Subscutand adstationem Judum jd Jenis
Justitiq emit Decernet et Conservatur Termus.

Inter Joan Joannem Mieczejowski Alb pltr. Joa Theref=
sian Matrem et Jacobum Filium Paciorskie Alb par eam
dem Joan Filium Suo ac Matris Sue Nre pltr. Tandem
accordata

Inter Joan Joannem Mieczejowski Alb pltr M. Jose=
phum Rudnicki Judicem Curiq Juridicae Adstatum
pltm Et quoniam Famatus Rzeczki Orgltm Alb
pltr Et quoniam Famatus Rzeczki Orgltm Alb
Curiq in Termo disparet Proinde Super Eod Disjerente in
Loco ultimanie fortis finalis ac indilate faciendi
Executionis adq Rerum mobilium Sigillatichiq Dome=
stici per Agendi Traditionis in negotio vo Principali
decernendi Computationis Computationis Certe adim
plendi Contentorum Omissa Computationis cuerat
rum Nre ac extendendarum Penarum in Sublationem Bo
nus Nre ac extendendarum Penarum in Sublationem Bo
nus Nre ac extendendarum Penarum in Sublationem Bo
nus

skie Conjuges Gsorg in Terris disparent Et se Contumacialiter
sistunt, cum Enim Condemnationis Trinæ Et quidem Primæ
Die 31. Mens Martij alteram Die 4ma Mens 10bris Ao 1783tio
Tertiam denig Die 21. Mens Junij Ao 1784to in Judicio
Offij Gsorg Super se Gsorg in Causa Obtinere per Miserunt ea
indeg plenarie Constiti se deducentes Proinde Judum
non attenta Eorund Pro Matrimonii Conjugum Contuma-
cia Et Absentia Controversiæ Partium per Contra illatis
dictis Disparentia Contraversiæ Partium per Contra illatis
exaudiri Deneg Partes Utreg ad Gsorg Comparentes Satisfa
dictæ ante Sectionem Causæ in Judicio Offij Gsorg Trā Dā Ante
Portas Ecclis Sti Joannis Baptistæ penna solitæ Die 17ma Junij
Ao 1782. Inter Gsr Agolinarem Siczyński tam nomine An
tonium Victorium et Carolum Burgrabium Comes Radzi
wiłłios Victorium et Gsr Ludovicum Wardęski
jovium Bogusławskie obruna alg Gsr Ludovicum Wardęski
et Magdalenam de Suwierzyńskie Conjuges parte ab altera Et alg
Communicationem Documentorum injungenda Curiæ Judg instan
tiæ Et quoniam Gsr Siczyński Suo et Adum Rendi
talis Sui Nomine se Sistens per Summarium Manu Sua
Scriptum Partis Citatæ Gsrispa Documenta Communicavit
Gsri quog Wardęscy Conjuges similem Communicationem Documen
torum Suorum in Futura Judicior Cadentia per Agendam Ju
dicialiter Offerunt Proinde Judum Quo attinet Gsrum et
Adum Rendum Siczyńskie Satisfactione Sententiæ Judg
Sui adiventa Jus Autem refert Gsr Wardęskie Circa
Mentem Resolutionis Consilij Permanentis Delationem ad
Futuram Cadentiam Concessa Sententiat ac Decernit Qua
tenus Jdl Gsr Wardęscy Conjuges Documenta Sua in Eadem
jam imminenti Judicior Suor Cadentia Dictis Gsr et
Adi Rendo Siczyńskim circa subjungendam disputationem
nem Causæ Communicent Super Quæ Documenta tam ad
Gsrum Communicata quæ in pt Communicanda Documen
ta Partes Utreg Juxta Gsrum debebunt ac tenebuntur
Et Conservatur Actorum.

Inter Mtem Antoniam de Zaręckie ob Mtem Thomæ Krasnic
kie Cantorem Relictam Viduam Ad partem Gsrum Antonium Kur
skie Ad partem Gsr Marcellum et Josephum Fratres germ Za
rzeckie Ad partem Gsr Marcellum Zarzeckie Suo et Fratris Sui
Nomine Pro Ptes. Judiciarum Offij Curiæ Capitis Producere Controver
siæ Partium et contra illatis exaudiri Licet Quidem Gsr Sophia
Sui alterius Nominis de Filipeckie ob Gsr Stanislai Filipecki Filia et
Josephus Lecki Conjuges unicum Germanum Mtem Robertus Sincerna

Wongrodien

Novogrodens alg Thomas Tribunus Crasnicien Brzesc Gventi in
Terris dispares ac se Contumaciter Sistent Curiæ ejus Condemna
tionis Final et quid Prima Fra Da Jpso Die Festi Sti Nicolai
Epicopi vlt Die Mensis Decembris Ao 1779no Capte Jacobum
olim Thoma Krasnicki et Antonium de Zarjetzki ad Jpsius Relicte
Vidue Super Jdà Marcello Zawadzki tum Nfris Roberto et Tho
ma Bruscki ejica suspensionem Causæ cum Jdo Antonio Kuro:
ski in Lucro Solutionis Luste Vjenti Annis decreti hung Scri
pto Custo Manualis olim Jdem Stanislaum Klajeski Brum
Capte Heredem olim Jdo Bonaventura Zarjetzki Solui a Jpsum
rate Obtenta Deinde Secretum Juter Scol Jdm Krasnicki
Cõjges ab Una tum Jdis Marcellum et Josephum Zawadzkie nec
non Antonium Kurocki alg Nfros Robertum et Thomam Bru
scki parte ab altera Jn Judicij Offij Jdem Fra Da pd Decan Le
tare Quadrin nempe Die 26. Mensis Martij Ao 1781 et latum
Communicationem Sequenti Judicior Cadentiã per Utrumq Partes
adimplendam Jnjungens nec ad Subalternum Decretum in Scis
Judicij Offij Jdem Fra Da Ao Ao Rettis Sti Joannis Bptæ
actitat Die 21. Mensis Junij Ao 1784. Juter Sanct Jdem Anto
nium de Zarjetzki Krasnicki in Vidual Statu existentem ab
una tum Jdis Marcellum et Josephum Fratres germs Zawadz
kie nec ad Nfros Bruscki alg Jdem Antonium Kurocki per
te ab altera Subscriptam pd adimpletam per Jdem Krasnicki
Documenta Communicationem Partis citatæ Subalternæ
Dilationem Communicationi Eorund ad Sequentes Judicior
Cadentiam permittens Juxte quor ambarum Partium ad Eas
dem Cadentiam Super taliter Comportata et Comportanda
Documenta capienda differens Deinde Condemnato alkra
Fra Secunda Ao Ao Sti Michaelis Archangeli Jdem nos
pe die 27. Mensis Septembris Super Nfris Bruscki et Jdo Antonio
Kurocki ejica suspensionem Causæ cum Jdis Zawadzkie in Lucro
ultimionis executionis, Jtem denq Fra Secunda pd Die Sti Andre
Apli Jdem Die Festa Mensis Decembris Super Jdis Marcello et Josepho Zawadzkie tam Nfro
Roberto Bruscki Jnscripta Novogrodens a Alijs Ejica Suspensio
nem Causæ cum Nfro Thoma Bruscki Tribuno Crasnicien in
Lucro ultimandi Partis ac finalis Executionis Ao Gventi 1784to.
ac pte sepedicti Jdis Krasnicki in Judicij Offij Jdem Obtenta
reponentes taliter Suffic inter Bona Capti Connicta Jpsi Jdi
untur Proinde Judex non attenta Contumacia Citatorum citato

rum

rum Teneri Partes in Compariconem Jutrandis satisfacere Decis anklationi Judicij Sui Pro Secunda Ac pro Actis Halicis Sti Joannis Baptistæ videlicet die 21 Mensis Junij Anno Domini 1784 Inter M. Antoninam de Zajączki olim Mri Thomæ Krasnicki Consortem Relictam Viduam ex una et Dnum Manuelem et Josephum Zawidzkie nec non Dnam Brzeskie alys Dnum Karoski parte ex altera Stato per Communicationem Documentorum per Dnam Krasnicka adimpletam Similiter Communicationem ex Parte Actrice Subsequendam ad futuram Cadentiam differendi et Parte per Actricem Partes Merae Legis Super rata Communicationem expleda injungendi Cum et Jdem instantiae Et quoniam Pars Rea per suum Summarium Manibus Dni Manuelis Zawidzki et Antonij Karoski Subscriptum haec Documenta Parti Actoreae nempe Mosci Krasnicka Communicant Juramentaq Partes vtti tam Krasnicka quam et Dni Manuelis Zawidzki alys Antonius Karoski Dixerunt Proinde Satisfactione hac impuncto adinventa Partibus Negotium Mandat in Judicio Ego alys altercationibus Controversijs Partium Suum ad Judicium illatis Caudictis Quoniam Judex nunc primum ex intervallo Ego his de Facti et Obitu olim Dni Joannis Zajączki et Sophiæ de Filipeckie olim Dni Stanislai Filipecki Filiæ Conjugum Terminis Partis Actoreae Comparentis et Vivis reputationem informari valuit Proinde Judex ne cum Parvis lucrari videatur Necessariam esse Adsitationem Successor Eiusdem olim Dni Conjugum adivenit Sententiando Quatenus Dicta Mosca Krasnicka Rea Successores Ejusdem vice quorum Comparitione aut plenaria Contestatione Causa Finis Accipere non videtur Pro Lege Judicium Suorum Cadentia adsitat Et quam Subsequendam adsitationem Judex Juris Justitiaq erit Decernet et Conservabitur Actor Laclich

Inter Magnificum Josephum Radolicensem alias Pitz Dnum Mariannum de Kamienskie olim Dni Caroli Augustani Burgrabij Cracoviensis Canonicum Relictum Dnam Barbaram Virginem Bogusławska Pro Se et Dnum Augustum Bogusławski Filium Citatum per Dnum Cajetanum Stubicki magnificum Cajetanum Kamienski Dnum Kicensem Brestensem Cujus tum Advocatum Dombski sub Dapiferatus Gradicensis Citatorem

under

undem Magnificum Dambski, Suo et Magnifici Umin
ski nnē personaliter, Gnōsos Ignatium Ostrowski Bur
grabium Cren Brestem Cujae, et Catharinam de Bogu
stawskie invicem Conjuges Cittos per Gnum Maritum
suo et Contis suae nnē potr. Judicium Officij Cren
Capitt Praedecen Controversijs partium pro et Contra
illatis exauditis. Licet quidem Mags Josephus Szado
kierski Magnificam Mariannam de Kaminskie
ott Magnifici Caroli Bogustawski Contem Relictam
viduam, tum Gnōsos Catharinam Gnōsi Ignatij Ostro
wski et Barbaram Virginem Bogustawskie, Ejusd
olim Magnifici Bogustawski Filias, nec non Magnifi
cos Cajetanum Uminski Pincernam Brestem Cujaviae
atq Xaverium Dambski Subdapiferum Covalien
pro Solutione quotae pecun Quindecem aureorum
hungaricalium per Suprascriptum olim Magnifi
cum Bogustawski a Magnifico Szadokierski Consum
ptae Suum ad Judicium Convenit, et Solutionem
praemissae quotae pecun per Suum Judicium decer
nendam exposcit, ac Concludit, Cum enim Gnōsus
Ignatius Ostrowski Manifestationem Coram Ac
tis Cren Radziejovien Trā Secunda Pridie Festi San
cti Andreae Apli nempe Die vigesima Nona men
sis Novembris, anno praeterito 1784to suo et
Gnosarum Catharinae Consortis Suae et Barbarae
Virginis Bogustawskich praefati ott Magnifici Caroli
Bogustawski Filiarum nomine dubie se circa Sub
stantiam Ejusd ott Magnifici Bogustawski Sistendo
factam reponit, et prius Constitutionem Massae
Substantiae Bogustawscyanae et obliquidationem
onerum, Super eadem Substantia se se extendentium
faciendam, quam Solutionem praemissae quotae
Quindecem Aureorum hungaricalium pro re Ma
gnifici Szadokierski Sententiandam Subinfert, et
exposcit. Proinde Siquidem praemissa peragen

da

da minime Judicio suo Competere videntur Causam hanc tanquam ~~tanquam~~ ad resolvendum non incumbentem cum toto ejus effectu ad Judicia Terrestria Brestensis Cujaviae remittendam Censuit remittitque praesens Conservando Partibus utrisque in primis et proximis Jurisdictionis Judicijs Terminum sine quavis adulatione Secum agendi, et experiendi peremptorium.

Inter Magnicum Albertum Kozinski Judicem Subdelegatum Loci praesens actt. p. Gnd. Mathaeum Ujazdowski Illustres Mgs. Eugenium Gasparum, et Michaelem Comites a Gura Skarbki, Castellaniae Junislaviae Bonorum Jzbica Haeredes Actt. per Gnosum Basilium Czepowski, Infideles Judaeos David Herszowicz atque Wolek Propinationis in Bonis Jzbica Arendatores adulatos pro Judicium Officij Ex Capitt. Praedecen. Controversijs Partium pro et Con. illatis exauditis. Quoniam Magnicus Albertus Kozinski Propinationis in Bonis Oppidi Jzbica Illustrium Magnicorum Skarbkow Castellaniae Junisladislavien. haereditt. in Fundamento Jurium quaesitorum Possessor, Suprascriptos Illustres Magnicos Eugienium Gasparum et Michaelem Fratres Germanos Comites a Gura Skarbki Castellaniae Junisladislavien. pro Solutione Summae Duorum millium aureorum hungaricalium a Magnifico Swiniarski Jure transfusoreo una cum provisionibus quaesitae Suum ad Judicium Convenit, Calculumque ex eadem Traditorea possessione Supramentionatae Propinationis pro re Illustrium Magnicorum Skarbkow Castellaniae Junislaviae qua Haeredum reddendum offert, Proinde Judicium ea in Causa uti ad praesens decidi non volente necessariam Condescensionem Judicij sui Unius absentia non obstante sive Gnosi Burgrabij aut Commissarij Jurati in Fundum Bonorum Stara Jzbica ad Locum Commodiorem in et pro Fra. Secunda pt. Dominicam Exaudi proxima mutuo Partium Sumptu

Conducendi

Conducendi et impetrandi adinvenit. Quod Judicium sive
unus magnicus Judex sit Notarius, vel Burgrabius
aut Commissarius Juratus, per quamvis Partem sive
utrasq Conducendus et Condescensurus, ante omnia Compor
tationem Regestrorum Perceptam proventuum ex Pro=
pinatione oppidi Stara Jzbica Collectorum, tum et Ex
pensam in eandem Propinationem errogatam in se
Complectentium praevio praestando Juramento per
quem interesit demandabit, Calculum a Possessori
bus Traditorejs sive Eorum Juris Quaesitoribus Solita
praxi excipiet, Summas vigore quarum praefata
propinatio pro Re magnici Swiniarski originaliter
peracta esse liquet, cum provisionibus liquidabit
Easdemq ex perceptis proventibus detruncabit, Su=
perflue perceptos proventus tam Summas origina
les quam ~~quam~~ et provisiones ab eis juste prove=
nire debitas praesuperantes pro Re Illrium ma
gnicorum haeredum cedendos adinveniet, Si autem
praemissae Summae et provisiones in toto non exte
nuatae "esse" apparuerint Solutionem earundem cui Com
petierit decernet, Inquisitiones pro exigentia Nego=
tij expediet, Juramenta ubi necesse fuerit excipiet,
Dubia quaeris resolvet, bonificationem Causatorum
Damnorum per quem interesit praestandam
demandabit, Partesq in omnibus Intervenientijs Ni=
hil intactum et irresolutum relinquendo decidet
disjudicabit, et moderabit. Cujus Decisioni Partes
praemissae sub Poena Banitionis illo in Termino et
Coram Officio Condescensuro in Casu Contraventionis
publicanda parere et acquiescere debebunt ac
tenebunt. ~~[illegible]~~. Pro quo Condescensionis Termino
Partes quos voluerint Negotiumq exigerit etiam
se Ipsas adcitent, adcitati sub Rigore Suprascri

pto Compareant

pto Compareant et Judicatum patiantur. Luita Pena
trium Marcarum Polon. parti per Partem Compensan
da Judicio vero suo todidem in instanti sub solito Ri
gore ex Regrō Penalium extendendo per utramq
Partem solvenda.

Inter Instigatorem Judicij Officij praesen. Ejusq Delatores Ma
gnicos Franciscum Subdapiferum Buscen. Parentem tum
Joannem Filium Swierczynskie actt, per Eundem
Magnicum Joannem Swierczynski suo ac Parentis
sui nomine personaliter, Gm Paulum Bogdanski
Cittum per Gsum Josephum Gluszkowski, Judicium
Officij Crem Capitt Praedecen. Controversijs Partium pro
et Contra illatis exauditis. Quoniam Causa praesens
respectu attentatarum violentiarum suo in Judicio
promota sine Inquisitione decidi nequit. Proinde Ju
dicium sententiat ac decernit. Quatenus eandem
Inquisitionem Partes praemissae ad Contenta Ter
mini Partis actoreae et manifestationum Parti
um utrarumq in proxima Judiciorum Sicorum
Cadentia per Testes fide dignos educant et expe
diant et Conservat. Terminus.

Inter Instigatorem Judicij Officij praesen. Ejusq Delatores
magnicos Franciscum Subdapiferum Buscen. Paren
tem, atq Joannem Filium Swierczynskie actores p
Eund. Magm Joannem Swierczynski suo ac Parentis
sui Nne potr. Gnosum Paulum Bogdanski Cittum
per Gsum Josephum Gluszkowski, Judicium Officij Cre
Capitt Praedecen. Controversijs Partium pro et Contra illa
tis exauditis. Quoniam Causa praesens respectu Da
mnorum quasi in Segetibus per actorum suo in Judi
cio vertit. Proinde Judicium ea in Causa, tanquam
sufficienti probatione exigente necessariam esse In-
quisitionem

quisitionem adinvenit, Sententiando. Quatenus Partes praemissae hanc Inquisitionem in proxima Judiciorum Suorum Cadentia ad Contenta Termini Partis actore et Manifestationum Partium utrarumq educant et expediant. et Conservat Terminus.

Inter Magnicum Ignatium Naramowski Venatoridam Covalien actt pctr, magnicos Ignatium et Teressiam de Naramowskie Conjuges invicem legitt Kaminskie Camerarios Terres Bresten Cujae Cittos per Eundem mgm Kaminski Maritum suo et Consortis suae Nomine pctr, Judicium officij Cren Capitt Praedecen Controversijs Partium pro et Contra illatis exauditis. Suspensa Computatione assecurationis certae per Partem actoream mente Termini Sui affectata, Negotium inducere mandat, In Inductione Negotij ulterioribus Controversijs Suam ad Judicium illatis exauditis. Quoniam magnicus Naramowski pro melioratione decreti Judicij sui Tra Secunda ante Festum Sancti Michaelis archangeli nempe die Vigesima Septima mensis Septembris anno praeterito millesimo Septingentesimo octuagesimo Quarto Inter Mgs Ignatium et Teressiam de Naramowskie Conjuges invicem legitt Kaminskie Camerarios Terres Bresten Cujaviae, atq magnicam de Naramowskie Bobolecka Relictam viduam ab una, tum Suprascriptam magnicum Naramowski ad personalem Illius Comparitionem prolati Solutionem portionum ex Summa Quatuor millium Floren Polon pro Capitibus magnicarum Kaminska et Bobolecka in Summa mille Trecentorum Triginta Trium Floren et Grossorum Decem Polon provenien

iam

iam antelationi Decreto nulla querella illo in Termino di=
sputato adjudicatae injungentis Manifestatione ad acta
praesentis Die octava mensis martij anno praesenti nempe sub
tractu Judiciorum modernorum illata se se tutando
agit, Proinde Judicium tanquam Resolutiones suo in Ju=
dicio emanatas aliter mutare non valens, resolvendo
suspensionem # superius factam Comportatione assecu=
rationis altius mentionatae innecessaria declarata, Cau=
sam hanc non subesse Toro praesenti adinvenit. De=
creti praesentis Robore. # etiam suadente Consilij per
manentis Resolutione #

Inter Gnosum Joannem Franciscum bini Nnis Burdzin=
ski actt et Citt prtr, Famatum Gasparum Gąsiorowicz
Citt et Actt prtr, Judicium officij Crem Capitt Praede
cen Controversijs Partium pro et Contra illatis exaudi=
tis, Quoniam Causa praesens ex mutuis actoratibus
suo in Judicio promota, etiam attestante Decreto Ju=
dicij officij praesen Trā Secunda ante Fum Nattis Sancti
Joannis Baptistae proxima videlicet Die Decima octava
mensis Junij anno 1781mo inter Gnum Joannem Burdzin=
ski ab una, atq Famatos Gasparum Gąsiorowicz et Visto=
rem Pysnicki parte ab altera prolato suo in Judicio le=
pta esse elicit. Proinde Judicium Toro Causae huic Compe=
tenti adinvento Partibus in eadem Causa Procedere
Mandat. In procedendo. Quoniam Gnosus Burdzin=
ski Famatum Gąsiorowicz pro Comportatione Scripti
super quotam sexaginta aureorum Nummorum
pro Porcis ejus proprijs accisi per olim Magnificum Igna=
tium Zabłocki olim Famato Buszkowski dati su=
um ad Judicium Convenit, monteq Termini sui in=
stantaneam Comportationem ejusd Scripti tanquam
Specifici Documenti subinfert ac praetendit. Pro=
inde Judicium sententiat ac decernit. Quatenus

suprascriptus

Suprascriptus Famatus Gaziorowicz praemissum Scriptum
Superius Citatum, pro Cujus Comportatione per Gnosum
Burdzinski Convenit Suum ad Judicium Comportet
Idq instantanee. Et quoniam Famatus Gaziorowicz
Loco Comportationis Suprascripti Scripti Sese
justificando hocce id Scriptum Gnoso Rapacki illo pro
tempore Capitaneatus Kłodavien Oeconomo, ex rationi
bus animum ejus permoventibus traditum esse, per
Eundem vero Gnum Rapacki Oeconomum Kłodavien
Magnico Rapacki Camerario Terri Calissien respe
ctu vindicationis Summae hocce Scripto Contentae
restitutum fuisse allegat, tandem accidentali Casu
circa Conflagrationem Civitatis Konin cum alijs
Rebus Ejusd Magnici Rapacki Camerarij Terri Calis
sien proprijs Combustum extasse Subinfert, et eo in
puncto ad evasionem Juratoriam prout hocce Scri=
ptum per Partem actoream praetensum Comporta
re non valet admittendum Se exposcit, Proinde Judi
cium admissibili Eod Famato Gaziorowicz ad oblatum
Juramentum declarato, Sententiat ac decernit. Qua
tenus in eam Rotham prout hocce Scriptum per Gnum
Burdzinski Comportari praetensum Gnoso Rapacki illo
pro tempore Capitaneatus Kłodavien Oeconomo respe=
ctu vindicationis Summae hocce Scripto Contentae
tradidit, nec id ex post ad Se recepit, quin potius Ca
su Conflagrationis Superius mentionatae est amis=
sum Juramentum praestet, idq instantanee. Ad
quam pronuntiandam Juramenti Rotham Eiae
Famato Gaziorowicz addit mtis Judlis. Et quoni
am hocce Juramentum Id Famatus Gaziorowicz
in attendentia Gnosi Burdzinski praestitit. proinde Sa

tisfactione

tisfactione adinventa a Comportatione altius mentiona
ti Scripti Liber pronuntiat. Partibusq negotium inducen
dum demandat. In Inductione negotij. Quoniam in an=
telatione Judiciorum suorum Cadentia nempe die De=
cima octava mensis Junij anno 1781mo inter Gnosum
Joannem Burdzinski ab una, atq Famatos Gasparum
Gaziorowicz et Victorem Pysnicki Cives Klodavien parte
ab altera prolatum Decretum praesenti in Causa In=
quisitionem demandans intercessisse elicitur, Eidemq
Decreto Partes Utraeq minime satisfecisse deducunt.
Proinde Judicium post Translapsos educendae ejusd
Inquisitionis Terminos per Utrasq Partes Causatos Senten
tiat ac decernit. Quatenus Partes Eadem hanc
Inquisitionem ad mentem antelationis Judicij sui
Decreti in proxime ventura Cadentia educant et expe
diant. et Conservatur Terminus.

Inter Gnosos Ignatium Ostrowski et Catharinam de Bogu
stawskie Conjuges invicem Legitt actores per Eundem
Gnosum Maritum suo et Contis suae Nne pro Gnosos Ma
riannam de Kaminskie olim Gnosi Caroli Bogustawski
Burgrabij Cren Radziejovien Consortem Relictam Vidu=
am Citt pro, Magnicos Cajetanum Uminski Pincer
nam Bresten Cujaviae et Xaverium Dambski Subda
piferum Covalien Cittos per Gnum Cajetanum Stubi=
cki. Judicium officij Cren Capitt Praedecen Controversi=
is Partium pro et Contra illatis exauditis. Licet qui
dem Gnosi Ignatius Ostrowski et Catharina de Bogu
stawskie olim Gnosi Caroli Bogustawski Filia Conjuges
invicem Legitt pro restitutione Documentorum fatis
olim praedicti Gnosi Caroli Bogustawski circa Ge=
nerosam Bogustawska ad praesens Relictam vi=
duam derelictorum Eand Gnosam Bogustawska

Cuum

suum ad Judicium Convenit, Cum enim ad eadem Documenta non modo Ipsamet Gnosa de Bogusławskie Ostrowska verum et Gnosa Barbara Bogusławska Virgo Competere deducit. Proinde Judicium non posse eandem Gsam Bogusławska Relictam viduam ad restitutionem praemissorum Documentorum pro se solius met Gnosae Ostrowska Subsequendam obstringi arbitrat. Decreti praesentis Robore

Inter Gnosos Ignatium Ostrowski, et Catharinam de Bogusławskie Conjuges invicem legitt. actt. per Bunae Gnosum Maritum suo et Contis Suae nomine pitt. Magnicum Cajetanum Uminski Pincernam Brestensem Cujaviae Cittum per Gnosum Cajetanum Stubicki Judicium Officij Crez Capitt. Praedecen. Controversijs Partium pro et Contra illatis exauditis. Licet quidem Gnosi Ignatius et Catharina de Bogusławskie Conjuges invicem legitt. Ostrowscy pro Solutione Summae Trium millium Sexcentorum Sexaginta Sex Florenorum Grossorum Quindecem Polon. ex Summa majori Septem millium Trecentorum Triginta Trium Florenorum Polon. actis Crez Praedecen. Tra Sexta in Vigilia Festi Nattis Sancti Joannis Baptistae anno millesimo Septingentesimo Octuagesimo Ipso Gnosis Catharinae ad praesens Gnosi Ostrowski Consorti, et Barbarae Virgini Bogusławskim olim Gnosi Caroli Bogusławski Filiabus inscripta pululantis, et in quantitate praemissa pro Capite Gsae Ostrowska provenientis Magnicum Uminski praemissam Summam totalem Inscribentem Suum ad Judicium Convenit, Cum enim ex divisio praemissae Summae totalis Sine attendentia ac Comparitione Gnosae Barbarae Bogusławska Virginis Subsequi nequit. Proinde Judicium Sententiat ac decernit. Quatenus Gnosi Ostrowscy Conjuges Gnosam Barbaram Bogu

sławska

stanska virginem Ejusq Magnicos Tutores ad attentandam seu perficiendam praemissae summae exdivisionem pro futura Judiciorum suorum Cadentia adcitent, post quam subsequenda adcitationem Judicium quod Juris Justitiaeque erit decernet. Et Conservatur Terminus.

Inter Perillrem Adm Rndum Jacobum Lewicki Decanum et Praepositum Izbicen actt pctr. Gnosum Franciscum Kietczewski Citt per Gm Franciscum Grembecki Quoniam Reliqui Citti videlicet Magnicus Michael Mierzynski Pocillator Radziejovien Bonorum Szczkowa Haeres Comparitionem non inscribit. Proinde super Eod disparente in Lucro ulterioris fortis finalis ac in dilate faciendae Executionis, In negotio vo Principali Solutionis Decimae pecuniariae ex Eisd Bonis Szczkowa ad Ecclesiam Parochialem Izbicen ex ciperactae Compositae provenientis permittitur Condemnatio. Idq sub Poena Bannis quae decernitur ac: additur ac: et Remittitur ac: Publicavit Mlis Judlis.

Inter Perillrem Adm Rndum Jacobum Lewicki Decanum et Praepositum Izbicen actt pctr. Magnicum Albertum Kosinski Citt per Gnd Matthaeum Ujazdowski Et quoniam Reliqui Citti nempe Gnus Norbertus Raciecki Comparitionem non Inscribit proinde super Eodem disparente In Lucro Solutionis Decimae de Bonis Szczkowko ad Ecclesiam Parochialem Izbicen provenien ab ultima quietatione retentae permittitur Condemnatio. Idq sub Poena Bannis quae decernitur ac: additur ac: et Remittitur ac:

Publicavit Mlis Judlis.

Inter Perillrem ad modum Rndum Jacobum Lewicki Decanum et Praepositum Izbicen actt pctr, Gnosam Mariannam de Kaminskie, Olim Gnosi Caroli Bogustawski Contem Relictam viduam Citatam

pctr

pctr, Gsam Barbaram Bogustawska virginem, tum Magnicos
Cajetanum Uminski Pincernam Brestensem Cujaviae, necnon
Xaverium Dąmbski Subdapiferum Covaliensem Ejusdem Gnae
Bogustawska virginis Tutores Citt per Gsum Ignatium
Ujazdowski, Gnosos Ignatium Ostrowski, et Catharinam
de Bogustawskie Conjuges Cittos, per Eundem
Gnosum maritum suo et Contis suae nne pctr. Judicium
Officij Cren Capitt Praedecen Controversijs Partium
pro et Contra illatis exauditis. Quoniam Judicio
suo Clare Compertum est, olim Gsum Carolum Bogustawski
Burgrabium Cren Radziciovien a Per Illri adm
Rendo Lewicki Decano et Praeposito Jzbicen Quotam
viginti trium aureorum hungaricalium modo simplicis
debiti percepisse, eandemq quotam in deportationem
oneris Magnici Jastrzembowski Sortium villae
Ustowa Traditorej Sessoris Conversam, brevi restituendam
hunc olim Gsum Bogustawski appromisisse et hoc
ex motivo Gnosorum Ignatium Ostrowski Filium suum
adoptivum ad Illustrem Magnicum Dąmbski Castellanum
Junisladislavien pro exquirenda pecunia
in vim Capitulationis Eidem olim Gnoso Bogustawski
tanquam Illustrium Magnicorum Dąmbski Plenipotenti
provenienti delegasse, per Eundem vero Gnum
Ostrowski ab olim Gnoso Bogustawski delegatum, Quotam
(ut Idem Gsus Ostrowski fatetur) viginta aureorum
hungaricalium ab Eodem Illri Magnico Dąmbski
Castellano Junisladl levasse, et cum hac pecunia
ad Bona Kuczyce Possessioni Gnosorum Bogustawskich
Conjugum subjecta advenisse, non tamen
quotam praemissam a praedicto Illri Magco Castellano
Junisladislavien perceptam, olim Gnoso Bogustawski
illo pro tempore in aegra valetitudine extanti
restituisse, sed ex eadem Illri adm Rendo Lewicki
Decano et Praeposito Jzbicen in vim Debiti per

olim

olim Gnosum Bogusławski Contracti Quotam Quindecem
aureorum hungaricalium exolvisse, Gnosae vero Marian
nae de Kaminskie Bogusławska, iam post subsecuta
dicti olim Gnosi Bogusławski fata, Concreditisse, quae ex
re licet mere praemissa quota pecuniaria ab Illmo Ma=
gnico Dąmbski Castellano Junioladislaviensi pro pacifican
do onere Illmi Admi Rendi Lewicki Studio et opere olim
Gnosi Bogusławski Conquisita erat, exolutionem restan
tis quotae Octo aureorum hungaricalium protellasse,
Illmum vero Admum Rendum Lewicki certe Conscium ex
tantem, quod ex quota Superius specificata ab Illu
stri Magnico Dąmbski Castellano Junioladi pro pacificando
Ejus onere Conquisita Decem aurei hungaricales apud Gsam
Bogusławska remanserunt, tam Eundem Gsum Ostrowski
quam et Gsam Bogusławska pro exolutione praemissae
restantis quotae Octo aureorum hungaricalium Ter=
mino suum ad Judicium Convenisse, Proinde Judicium
Siquidem praemissa pecunia ab Illmo Magnico Dąmb=
ski Castellano Junioladislaviensi in vim Capitulatio
nis olim Gnoso Bogusławski qua Plenipotenti prove
nientis mere in pacificationem Oneris Illmi Admi
Rendi Lewicki Decani et Praepositi studio olim Gnosi
Bogusławski benevolentiam Ejusdem Illustris Admi Re=
verendi Decani regratificare Cupientis exprocurata
esse elicitae Decem quoque aurei hungaricales per Gsum
Ostrowski Gnosae Bogusławska Concrediti ex eadem
Ipsamet quota ab Illmo Magnico Castellano Junioladi
slaviensi exquisita profectitij adusque circa Eandem
Gnosam Bogusławska extasse Compericuntur. Sentiat
ac decernit Quatenus Eadem Gnosa Marianna de
Kaminskie Bogusławska Relicta vidua quotam
praetactam Octo aureorum hungaricalium ad Com
plementum Concreditae quotae Viginti Trium

aureorum

aureorum hungaricalium desiderantem in et pro
Vigilia Festi nativitatis Sancti Joannis Baptistae
in anno praesenti proxime ventura, coram officio
et actis praesenti sub Poena Bannis in casu Con=
traventionis circa manifestationem faciendae
publicanda. Idque ex quota decem aureorum
hungaricalium per Gnum Ostrowski Eidem Gnae
Bogustawska modo suprascripto Concredita supra
scripto Illmi Admi Rendo Lewicki Decano et Praepo
sito Jubilen solvat et realiter enumeret. Gnosus
vero Ostrowski Gnosam Bogustawska de eadem
quota Illmi Admi Rendo Lewicki exolvenda eod
in Termino sub simili quo supra Rigore quietet,
Luita poena Trium marcarum Polon Parti
actoreae in Termino et sub Rigore supra ex
pressis, Judicio vero suo totidem in instanti sub
distincta poena Bannis ex Regro Poenalium
publicanda solvenda.

Inter magnicum Albertum Ossowski Tribunum
Crusvicien actt et Citt pntr, Illrem magnicum Con=
stantinum Comitem a Bnin Bninski Castellanum
Culmensem Ordinis albae aquilae et Sancti Sta
nislai Equitem, tum Gnosum Jacobum Mie
rzejewski Cittes et actores per Eund Gnum Mierzeje
wski suo et Ejusd Illris magnici Castellani nomine
pntr, magnicum Joachimum Jasnowski adcitatum
pntr, magnicum Josephum Szadkierski Subdapi
ferid Podoliae adcitatum pntr. Judicium Officij Cron
Capitanealis Praedecen Controversijs Partium pro et
contra illatis exauditis. Teneri magnicum Ossowski
satisfacere Decreto anteacto Judicij sui. Inter Illu

strem

strem Magnicum Constantinum a Bnin Bninski Castel-
lanum Culmen. atq. Gnum Jacobum Mierzejewski ab u-
na, tum Eundem Magnicum Ossowski parte ab altera
Tra Secunda pt Tum Sancti Andreae apli proxima
nempe Die Sexta mensis Decembris, anno praeterito
1784to prolato, adimpletionem Inquisitionum ex
Testibus binis ad parem numerum Partis adversae
pro praesenti Cadentia injungenti Censet. Decer-
nendo Quatenus Jd Magnicus Ossowski Testes Eos-
dem in Interrogatorijs Suis expressos adhuc in an-
te latiori Judiciorum Suorum Cadentia non exami-
natos inducat, idq in Stantanee. Induxit Idem
Magnicus Ossowski Testes binos, in Interrogatorijs su-
is Specificatos, pro inde Judicium Satisfactione in prae-
missis adinventa Eosdem examinavit, ac Testimonia
Eorum praevijs praestitis Juramentis percepit et Con-
notavit. quibus Connotatis ad Lectionem Inqui-
sitionum tam in anteacta Judrum Suorum Caden-
tia quam et ad praesens ex utraq parte expediterum
accessit. Quibus lectis matureq perpensis ac trutinatis,
Quando quidem ex eisdem luculenter patet Gnosum Jaco-
bum Mierzejewski Causas in Judicijs Terribus Brestensis Cuja-
viae Illustris Magnici Bninski Castellani Culmensis et Su-
as proprias illo pro tempore attentantem, dum Eidem
Magnicus Ossowski Condemnationes Objiciebat, huic ce Ma-
gnico Ossowski minando et ad Summam miseriam Eun-
dem perducere promittendo ultimum hominem huncce
Magnicum Ossowski perficere promisisse, deinde haec
formalia / Si talem mercaturam idest Condemnationes
ab Instigatore Judli acquirendo veluti Magnicus Osso-
wski exercuissem Similiter Characterem meum debe-
norassem, cum vilipensione Magnici Ossowski pro-
pallasse, ex post vero quando ad attentandas Causas Lan-
ciciam proficiscendo vado Lanciciensi inhaesit, et pa-

rum per

rumper praepostere ad Stubam Judlem advenit, iamq Ob-
jectionem Condemnationum sibi Nocivarum praevenit
sic magnicum Ossowski quod sit bonus hyppocomus uti
Septem Equas, citius quam ille par Equorum perducere
valens alloquebatur, se se hic in Praedecz sub agita-
tione Judiciorum collaudasse, ex his itaq motivis magni-
ficum Ossowski Con Eundem Gnosum Mierzejewski
Coram actis publicis prius Conquerulasse deinde acto-
ratum ad Judicium praesens primo solimet Gnoso Mie-
rzejewski instituisse, et super Eodem Condemnatio-
nes binas primam Tra Secunda ante Tum Nattis San-
cti Joannis Baptistae alteram deinde Tra Secunda
Ipso die Festi Sancti Nicolai utrasq in Judicijs prae-
sentibus anno 1779no obtinuisse, deinde post obten-
tas eadem Condemnationes, sub alternos formando Ter-
minos, non modo Eundem Ipsum met Gnosum Mierzeje-
wski, verum et Illrem magnicum Bninski Castella-
num Culmen Concitasse, Decretum cum Eisdem utrisq
nempe Illri Magnico Castellano Culmen et Gnoso
Mierzejewski educendam Inquisitionem Injungens
exportasse, econversoq Illrem magnum Bninski Castel-
lanum Culmen Eundem magnum Ossowski respectu
sui temere in processum cum Gnoso Mierzejewski In-
volutionis, actoratum suum formasse, et Condemna-
tionem in Judicijs praesen Die Secunda mensis De-
cembris anno 1782do junctim cum Gnoso Mierzeje-
wski super Eod magnico Ossowski obtinuisse, clare eliciat.
Proinde Judicium quantum spectat actoratum ma-
gnici Ossowski Con Gnum Mierzejewski Institutum
siquidem praefatus Gnus Mierzejewski magnicum
Ossowski vilipendisse ac Eundem verbis minime Congru-
is, in locis publicis propallatis aggravasse deducit.
Non posse Eundem Gnum Mierzejewski poenas evade-
re arbitrat. Sententiando Quatenus Id Gnosus Mierze-
jewski hinc et ab actu praesen Decreti in octo Septima-

nis

nis proxime elabendis Turrini Castri praesens Superiorem in-
grediatur Ejusq Sessionem per Spatium unius Septima-
nae Continuet et expleat, nec non in eggressu de Turri
Poenam Quadruplicem Quatuordecem Marcarum Po-
lonicalium, ac in Sublationem Superius de actibus spe-
cificatarum Condemnationum binarum ex parte Ma-
gnici Ossowski Super Gnoso Mierzejewski obtentarum
itidem pro qualibet earum per poenam Quadruplicem
Quatuordecem Marcarum Polon Coram Officio et a-
cti praesens Sub Poena Banitionis in Casu Contraven-
tionis circa manifestationem faciendam tam quoad
Sessionem Turricam, quam et Solutionem Marca-
rum publicanda Solvat. Judicio vero Suo medietatem ea-
rundem Marcarum in instanti Sub distincta Poena Bannis
ex Regro Poenalium publicanda enumeret. Quantum au-
tem Spectat actoratum Illmi Magnici Bninski Castellani
Culmen Con Magnicum Ossowski institutum, Siquidem Idem
Magnicus Ossowski nullo in negotio praedictum Illmum Ma-
gnicum Bninski Castellanum Culmen Suum ad Judicium
Concitasse et nulliter in Causam cum Gnoso Mierzejewski
ventilantem immiscuisse probat. Ideo et Eundem Mgm
Ossowski respectu temerae ejusmodi vexae punibilem ad-
inveniendo Sententiat ac decernit, Quatenus praedictus
Magnus Ossowski in et pro Feria Secunda pt Tum Sanctissi-
mae et Individuae Trinitatis anno praesens proxime ventura
Turrim eandem Superiorem itidem ingrediatur, ejusq
Sessionem per Spatium unius Septimanae Continuet et
expleat, nec non in eggressu de Turri Poenam Quadru-
plicem Quatuordecem Marcarum Polon ac distinctam
Poenam itidem "Quadruplicem" Quatuordecem Marcarum Polon in Subla-
tionem Condemnationis ex parte Illustris Magnici
Bninski Castellani Culmensis et Gnosi Mierzejewski Su-
per Magnico Ossowski obtentae supra de actu exara-

tae Coram

te Coram Officio et actis praesen. sub poena Banitionis in
Casu Contraventionis circa manifestaonem faciend.
tam quo ad Sessionem Turricam quam et Solutio-
nem marcarum publicanda Illustri magnico Ca-
stellano Culmensi, sive Ejus Speciali Plenipotenti exol-
vat Judicio vero suo medietatem earundem mar-
carum sub distincto Rigore ex Regro Poenalium ex-
tendendo in instanti enumeret. Inquisitiones vero
pro utraq parte in Causa praesenti eductas in distin-
ctis Rothulis Sigillo Castri praesen. obsigillatas in
archivo Castri ejusd. Judicium reponendas et praevij
pro re Cancellariae recognoscendis Quietationibus
cujq parti extradendas obdestinat Decreti praesen.
Robore. Movit Gsus Mierzejewski ad Judicia Tribun.
Rni Petricovien. Admissa

Inter Gnosos Simonem Dzierzanski, et Barbaram de Charko-
wskie Conjuges invicem legitt. actt. per Eund. Gnosum
maritum suo et Contis suae nomine prtr. magnicos
Josephum Ensiferum Crusvicien. Vincentium Egidium
Martinum et Jacobum Fratres Gnos Jarnowskie
Dapiferiae Junioladtum Ignatium Polichnowski
Cittos per Gsum Franciscum Grembecki, Judicium
Officij Cren. Capitt. Praedecen. Contraversijs Partium pro et
Contra illatis exauditis Uneri Magnicos Jarnowskie
Sufficientius inscribere Comparitionem adinvenit
Et Quoniam magnicus Vincentius Jarnowski Da-
piferida Junioladislavien. unus ex Citatis adest et
personaliter se sistit, proinde Satisfactione in prae-
missis declarata Comparitioneq Sufficienti a magni-
ficis Jarnowskie adinventa Partibus experiri mandat.
In experimento, ulterioribus Controversijs suum

ad Judicium

ad Judicium introductis intellectis. Quoniam Gnosi Dzierzawscy Conjuges Magnicos Jarnowskie pro Comportatione Contractus Certi inter dtt Magnicum Stanislaum Jarnowski Dapiferum Junislad modernorum Citatorum Parentem ab una, et Gnosos Charkowskie intuitu venditionis Sortis Bonorum Ozorzelewa parte ab altera Conscripti actisq praesen roborati; nec non Solutione Summae mille Trecentorum Triginta Trium Uoren Grossorum Decem Polon Gnosae de Charkowskie Dzierzawska, ex eodem Contractu Comportando evenientis Partem Citatam Convenit, Magnicus vero Vincentius Jarnowski Suo et aliorum Magnicorum Fratrum Suorum Nne personaliter Se Sistens hunce Contractum in Manibus Magnificae de Polichnowskie primi dtt Suprascripti Magnici Stanislaj Jarnowski Dapiferi Junislad modernorum Citatorum Parentis, Secundi vero ad praesens Voti Magnici Szatkowski Consortis extasse allegat, nec Eundem ad praesens Comportare posse Subinfert, Proinde Judicium Sententiat ac decernit. Quatenus Suprascripti Magnici Jarnowscy pro futura Judiciorum Suorum Cadentia praemissum Contractum Comportent, aut sicd negotium exigerit Magnicos Szatkowskie Conjuges quodsi huncce Contractum Magnicis Jarnowskim restituere recusaverint pro eadem imminen Judiciorum Suorum Cadentia adsitent et Conservatur Terminus.

Inter Gnosos Josephum Rozniecki actorem pstr Gnosum Theophilum Osiecki Cittum per Gnosum Mathaeum Ujazdowski. Judicium Officij Crac Capitt Praedecen Controversijs Partium pro et Contra illatis exauditis. Quoniam

niam Gnosus Josephus Rozniecki pro Solutione Quotar-
binarum pecun. unius videlicet Sex aureorum hunga-
ricalium et Florenorum Novem Polon. ex quota majori Decem
aureorum hungaricalium et Florenorum novem Polon.
Scripto certo manuali in Tarnowka die decima no-
na Septembris anno 1780 datuato Solvi assecurata
pullulantis, alterius vero Triginta Florenorum Polon. pro
Scolopetis provenientium in eodem Ipsomet Scripto ad-
notatae Gsum Osiecki Suum ad Judicium Convenit
Proinde Judicium adhaerendo eidem Scripto /: si-
quidem iam quatuor aureos hungaricales ad ratio-
nem praemissae quotae in scripto specificatae leva-
se fatetur. /: Sententiat ac decernit. Quatenus Ja
Gnosus Osiecki praemissas quotas nempe primam
Sex aureorum et Florenorum novem alteram vero Tri-
ginta Florenorum Polon. in et pro Crastino Nattis San-
cti Joannis Baptistae in anno praesenti proxime
venturo Coram Officio et actis praesenti Sub Poena Bani-
tionis in Casu Contraventionis circa maonem faci-
endam publicanda Solvat, Nihilominus in Subla-
tionem Condemnationis in Judicijs Officij praesenti Tra-
Secunda post Fum Sancti Andreae apli proxima
anno praeterito 1784to ex pte Ejusdem Gnosi Ro-
zniecki Super praedicto Gnoso Osiecki obtentae
Poenam Duplicem Quatuor decem Marcarum Polo-
nicalium in Termino et Sub Rigore Suprascriptis
Judicio vero suo simplicem in instanti Sub distin-
cta Poena Bannis ex Regro Poenalium Publican-
da enumeret. Luita Poena Trium Marcarum
Parti itidem in Termino et Sub Rigore quibus Supra
Judicio autem Suo totidem in instanti sub Solito
Rigore ex Regro poenalium Poenalium extendendo
Solvenda.

Inter Gsum.

Inter Gnosum Martinum Szadokierski actt et Cittum personaliter, magnicum Casimirum Szadokierski citt et actt pctr, Gnum Petrum Luboradzki citt pctr. Judicium & Controversijs Partium pro et Conzillatis exauditis Veneri Partes utrasq satisfacere Decreto anteacto Judicij sui Tra Secunda ante Tum Nattis Sancti Joannis Baptistae scilicet Die Vigesima Prima mensis Junij anno praeterito 1784to inter Partes modernas prolato Comportationem Documentorum deportationem onerum de Bonis Cety elucidantium injungenti Censet, Sententiando. Quatenus Partes praemissae tam Gnosus Martinus quam et Magnicus Casimirus Szadokierscy haecce Documenta Comportent. idq instantanee, Et licet si Gnosus Martinus Szadokierski primo Transfusionem per Gnosum Andream Młodziejewski suo et Gnosarum Catharinae Virginis, et Barbarae olim Gsi Josephi Szadokierski Consortis Relictae viduae Młodziejewskich Sororum Suarum germanarum Nomine super Summam mille Centum Viginti Quinque Florenorum Polon Coram actis Crem Praedecem Tra Sexta post Festa Solennia Sacri Paschalis proxima anno Domini, 1758vo in rem Ejusd Gnosi Martini Szadokierski factam, deinde Inscriptionem super Summam Septingentorum Quinquaginta Florenorum Polonicalium, in rem Suprascriptarum Gnosarum Catharinae Virginis et Barbarae olim Gnosi Josephi Szadokierski Contis Relictae viduae Sororum germanarum Młodziejewskich, per Eund Gnum Martinum Szadokierski sub uno eodemq Transfusionis actu recognitam, nec non Transfusionem ex re Gnosi Alberti Młodziejewski super Summam Trecentorum Septuginta Quinque Florenorum Polonicalium Personam Ejusd Gnosi

martini

martini Szadokierski Coram eisdem actis Tra Sexta
post Festum Visitationis Beatissimae Virginis Mariae
anno eodem 1758vo Subsecutam, in cuper Quietatio-
nes binas et quidem primam per Gnosam Hedvigim
olim Gnosi Michaelis Kawiecki Relictam viduam,
atq Mariannam Gnosi Antonij Stawiski Consortem
Legitt Zambinskie de Summa Quingentorum Flo-
renorum Polon Tra Secunda post Festum Sanctae
margarethae Virginis et Martyris anno 1771mo
alteram quoq per Illrem adm Rendum Ignati-
um Horski Praepositum Praedecen Tra Secunda
post Festum assumptionis in Coelum Gloriosissimae
Virginis Mariae anno 1777mo de Provisionibus
seu Censibus a Summa Quadringentorum Flor
Polon Ecclesiae Praedecen Senien provenientibus, u-
trasq Coram actis Cren Praedecen in rem hujusce
Gnosi Martini Szadokierski recognitas, ad extremam
Quietationem manualem hic in Praedecz die
2 4ta Junij anno praeterito 1784to datuatam
manu praefati Illustris adm Rendi Horski Praepositi
Praedecen Subscriptam de provisione a Summa
Superius Specificata Quadringentorum Flor
Polon pertinen in rem Ejusdemet Gsi Martini Szado-
kierski intercessam, Jam vero Magnicus Casimirus
Szadokierski primo Quietationes binas manuales
in una papiro descriptas unam quidem die
Duodecima Julij anno 1759no alteram vero die
Duodecima augusti anno 1760mo datuatas de
Provisionibus a Summa Quingentorum Tymphon
pro annis binis provenientibus manu Gnosi Lu-
cae Swiecki Subscriptas, deinde scriptum manuale
die Tertia Septembris anno 1761mo datuatum,
super Summam Quingentorum Septuaginta

Tymphon

Tymphonum in rem Magnifici Alexandri Gorski Ensiferi Brze
zinen per Gnosum Martinum Szadokierski exhibitum
et Subscriptum, Insuper Quietationem per Illustrem Adm
Rendum Ignatium Horski Praepositum Praedecen
in Rem Gnosi Martini Szadokierski de Summa Quin
gentorum Viginta Sex Florenorum Grossorum Viginti Qua
tuor Polonorum cum Transfusione Coram actis praesen
tibus Secundo Pridie Festi Sanctae Margarethae Virginis
et Martyris Anno 1762do recognitam, nec non quieta
tionem Mlem per Superius mentionatum Gnosum
Lucam Swiecki Die Decima Januarij Anno 1763tio
de Provisione annuali Summa Superius Speci
ficata Quingentorum Tymphonum per hunc ce
Magnificum Casimirum Szadokierski pacificata
Subsecutam, atq distinctam Quietationem Mlem
de Contributione Viritanea pro Rathis Sex in quota
Octuaginta Trium Florenorum Grossorum Duodecem Polon
per Se ex Bonis Cety exoluta procuratum, manu ma
gnifici Janiszewski ad recipiendas easdem Contributiones
Deputati Subscriptam, in oppido Chodecz Die Quinta
Aprilis Anno 1775to datuatam Comportarunt, Insup
Magnificus Casimirus Szadokierski in Summario Suo quod
juxta distinctum Regrum Quotam Ducentorum
Viginti unius Florenorum Grossorum Viginti Octo Polon
in necessitates Gnosi Martini Szadokierski erro
gasset exprimit. Cum enim partes praemissae in eadem
Comportatione ab invicem non persistunt, quinimo
Sufficientiorem a se ipsis urgent, Proinde Suffici
entius Comportent. idq instantanee. Et quoniam loco
Sufficientioris Comportationis Partes Eadem ad Evasio
nem Juratoriam prout ultra Comportata Documen
ta eadem Sufficientius Comportare non valent Se

trahunt

trahunt. Proinde Judicium admissibilibus adinventis
Sententiat ac decernit. Quatenus in eam Rotham
prout Documenta omnia per Sententiam Judicij
sui ad Comportandum injuncta realiter Compor-
tarunt, nec quidquam Una pars in Damnum alte-
rius Celavit Juramenta praestent idq instantanee
et additis mlis Judlis ad pronuntiandam eandem Ju-
ramenti Rotham, Tandem Quoniam Partes Eadem
haecce Juramenta Sibi ab invicem indulserunt proinde
Judicium pro praestitis Censitis, Satisfactioneq in
praemissis adinventa, negotium inducere mandat,
In Inductione negotij ulterioribus Controversij Su-
um ad Judicium introductis intellectis. Quoniam Cau-
sa praesens tempus quoddam ad resolvendum diutius
ex negotio Suo in Judicio introducto exigere videtur
Ceteriquoq Incolae Justititiam quantocitius adipi-
scendam exoptant, Proinde Judicium ne Eisdem
Incolis aliquam remoram Causare valeat, aut
etiam Ipsismet Partibus Secum litigantibus uti
Sanguine proxime junctis per Celeritatem
emanandi Judicati aliquod gravamen perficere
videatur. post adimpletam Satisfactionem ante la-
tiori Decreto Judicij Sui, necessariam esse Condescensi-
onem Judicij Officij praesentis pleni, Sive Gnosi Bur-
grabij, vel Commissarij Jurati, mutuo Partium Sum-
ptu in et pro Tra Tertia post Festa Solennia
Sacri Pentecosten anno praesenti proxime ventura
conducendi et impetrandi adinvenit. Quod Judicium
Plenum aut Gnus Burgrabius Sive Commissarius
Juratus Causam hanc ad mentem Terminorum
et manifestationum aliorumq Documentorum
partes Easdem in praemissis juvantium, adhibitis

pro

pro exigentia negotij omnibus medijs ac Solennitatibus
de Lege et Justitia Concessibilibus decidet et Nihil
intactum ac irresolutum relinquendo Partes in omni
bus Circumstantijs dubia quaeris resolvendo disjudica
bit, Juramenta Si necessaria fuerint excipiet Rigo
res annectet, totamq eandem Causam pro Justo
et equo assopiet, et moderabit Cujus "decisioni" Partes praemij
sae Sub Poena Bannis illo in Termino et Coram
Officio Condescensuro parere et acquiescere debebunt
ac tenebunt Luita Poena Trium marcarum Po
lon Parti per Partem Compensanda Judicio vero
suo totidem per utramq Partem sub Poena Ba
nitionis ex Regro Poenalium extendenda Solven
da, Pro Termino quoq praemissae Condescensionis Par
tes quos voluerint negotiumq exigerit adcitent,
adcitati Sub Simili quo Supra Rigore Compareant
et Judicatum patiant. Decreti praesen Robore

Inter magnicum Ignatium Szamowski Thesaurarium Ino
vloden actt prtr, magnicum Ludovicum Poleski actt prtr
Judicium Officij Cren Capitt praedecen Controversijs Parti
um pro et Con illatis exauditis adhaerendo Decreto ante
acto Judicij officij praesen Tra Secunda post Tum San
cti andreae apli proxima videlicet die Tertia mensis
Decembris anno 1781mo inter Partes modernas prola
to Sententiat ac decernit Quatenus magnicus Pole
ski magnico Szamowski Thesaurario Inovloden Mar
cas Polonicales Centum pro Subditatu Laboriosae So
phiae et Prolis ex olim Laboriosa Eva procedentis
ex Judiciali Partium Combinatione Suprascripto De
creto adjudicatas, hinc et ab actu praesen Decreti
in Duabus Septimanis proxime elabendis Coram Offi
cio et actis praesen Sub Poena Banitionis in Casu

Contraventionis

Contraventionis circa manifestationem faciendam publicanda, Solvat et realiter enumeret. Quantum autem spectat Condemnationem ex parte Gjusae magnici Szamowski super magnico Poleski in Judicijs officij praesen. Die Ultima mensis Junij anno praeterito 1784to ex praepostere edita Citatione obtentam, eandem uti illegaliter subsecutam Judicium sine poenis Cassat. Luita Poena Trium Marcarum Polon. Parti actoreae in Termino et sub Rigore supra expressis Judicio vero suo totidem in instanti, sub distincta Poena Banitionis ex Regro Poenalium publicanda per Partem Citatam Solvenda.

Inter Illmum adm. Rendum antonium Kozinski Praepositum Grabkovien. actt per Gsum Matheum Ujazdowski magnicum Josephum Kaczkowski Citt per Gnosum Franciscum Grembecki Judicium officij Cren. Capitt. Praedecen. Controversijs partium pro et contra illatis exauditis. Quoniam Illustris adm. Rendus antonius Kozinski pro Solutione Summae Quinque millium Florenorum Polon. adhuc in anno millesimo Septingentesimo Septuagesimo inscriptae agit, proinde Judicium ad affectationem Partis Citatae Dilationem Communicationis Documentorum uti in Causa inveterata dat et Concedit, quam Communicationem partes utraeque in proxime futura Judiciorum suorum Cadentia ad mentem Legis expedire debebunt ac tenebunt, et Conservatur Terminus.

Inter Gnosum albertum Krzyżuski actt per Gsum

matheum

Matheum Ujazdowski, Gnosas Mariannam de Ka=
minskie Bogustawska Relictam Viduam tum Barba
ram Bogustawska Virginem, nec non magnicos Cajeta
num Uminski Pincernam Brestt Cujaviae et Xaverium
Dambski Subdapiferum Covalien Cittos per Gsum Caje
tanum Stubicki, Gnosos Ignatium Ostrowski et Catha
rinam de Bogustawskie Conges per Eund Gnosum
Maritum suo et Contis Suae Nne prtr, Judicium
officij Cren Capitt praedecen Controversijs Partium pro
et Con illatis exauditis Termino legitimo adinven
to Causam prosequi Jubet. In prosequendo. Licet qui
dem Gsus Albertus Przyłuski pro Comportatione Re
rum Mobilium Totiusq Suppellectilis domesticae
ac restitutione Inventariorum Fatis ott Gnosi Stani
slaj Przyłuski Parentis Ejus derelictorum, iam autem
per olim Gnosum Carolum Bogustawski ad Se recepto
rum et hucusq in ibidem haerentium Relictam et
Successores Ejusd ott Gnosi Bogustawski tum Eorum
magnicos Tutores Suum ad Judicium Convenit. Cum
Gnosus Ostrowski reposita manifestatione Coram actis
Cren Radziejovien Trā Secunda Pridie Festi Sancti
Andreae Aplinempe Die Vigesima Nona Mensis No
vembris anno praeterito 1784to suo et Gnosarum Ca
tharinae Consortis suae, atq Barbarae Virginis Bo
gustawskich ott praefati Gnosi Caroli Bogustawski
Filiarum nomine dubie Se Circa Substantiam Ejus
dem ott Gnosi Bogustawski Sistendo facta, praemis=
sas Res et Inventaria per Gnosum Przyłuski prae
tensa iam in natura eadem in qua per ott Gsum Bo=
gustawski percepta fuerant, ad praesens non extasse
allegat, imo easdem ex substantia Bogustawsujana quod si
sufficere posset, bonificandas esse Subinfert, ex indeq

prius

prius Constitutionem massae Substantiae ejusdem ac obliqui
dationem omnium onerum peragendam quam cuiq
Creditori seu Competitori aliquam Satisfactionem ad
implendam ex re Successtricum Bogustauscyanarum
declarat, praemissa quoq peragenda siquidem
Judicio suo minime Competere videntur. Ideo Judici
um Causam hanc cum toto ejus effectu ad Ju
dicia Terrestria Brestensia Cujaviae remittendam Censu
it proutquid remittit praesens. Conservando Eisdem
Partibus in ibidem Terminum sine quavis adsitatio
ne secum agendi et experiendi peremptorio.

Inter Perillustrem Rmum Jacobum Woinski Canonicum Hetmen
Decanum Clodavien Praepositum Boryslavien actt pntr. Gnum
Bogumillum Osiecki Citt per Gnum Mathaeum Ujazdo
wski, Judicium officij Cren Capitt Praedecen Controversij
partium exauditis. Quoniam Perillustris Rmus Woin
ski Canonicus Hetmen Gnosum Osiecki pro Solutione
Quotae Duorum aureorum hungaricalium ac restituti
one horologij per se praefato Gnoso Osiecki Concredi
torum, suum ad Judicium Convenit, eandemq Concre
ditionem tam Duorum aureorum hungaricalium
quam et horologij literis missibilibus per Eundem Gnum
Osiecki ad se directis suoq in Judicio originaliter reproduc
ductis sufficienter probat, proinde Judicium Senten
tiat ac decernit. Quatenus praedictus Gnus Osiecki
supraescriptam quotam Duorum aureorum hungari
calium, atq horologium praemissum hinc et ab actu
praesentis decreti in Duabus Septimanis proxime ela
bendis coram Officio et actis praesens sub Poena Bani
tionis in casu Contraventionis circa manifestatio
nem faciendam publicanda Eidem Perillustri Rmo

Woinski

Woinski Canonico Helmensi Praeposito Borysławiensi Sive Ejus Soli Plenipotens Solvat et restituat. Luita Poena Trium marcarum Polon. Parti actoreae in Termino et sub Rigore Suprascriptis Judicio vo Suo totidem in instanti sub distincto Rigore ex Regro Poenalium extendendo Solvenda. per Partem Citatam

Inter Magnicos Severinum Thesaurarium et Carolum Vice Palatinum Siradien. Fratres inter se germanos Zarembyy Tyminieckie actt. per Gsum Albertum Mochelski, actis Cren. Siradien. Die 28va mensis Februarij anno fluenti Inscriptum Plenipotentem Gnosos Barbaram de Tyminieckie et Gregorium in vicem Conjuges Szadkierskie Cittos per Eund. Gnosum Maritum suo et Contis Suae Nne prtr. Judicium Officij Cren. Capitt. Praedecen. Controversijs Partium pro et Contra illatis exauditis, Teneri Partem actoream Parti Citatae do Cere de Termino et Contentis Citationis Suae, adinvenit, Et quoniam Citatio non in propria Parti Citatae possessione verum in alienis Bonis nempe Trzebuchowo kamienne posita esse liquet exindeq nondocet. Proinde Judicium non habere Eundem Terminum declarando Partem Citatam a Responsione ad praesens liberam facit et pronuntiat.

Inter Magnicum Norbertum Brzeski Pincernam Novogroden. actt. prtr. Magnicos Martianam de Lethowskie primi dtt. Magnici Dambrowski Secundi vero ad praesens voti Magnici Byszewski Exercituum Regni Rothmagistri, seu Utrosq Conjuges Byszewskie Citt. per Eund. Magnicum Byszewski maritum suo et Contis Suae nomine prtr. Judicium Controversijs Partium pro et Contra illatis exauditis

Teneri

Teneri Partem actoream Parti Citatæ docere de Termino
et Contentis Citationis Suæ adinvenit. Et Quoniam
Magnicus Brzeski non modo inhærendo Scriptis
verum etiam manifestationi suæ pro Contento
Termino suo exhibitæ Partem Citatam Suam ad
Judicium Convenit. eandemq manifestatio-
nem Contra præfatam Partem Citatam repro
ducit. Ideo Judicium de eodem Contento Termi
ni Partem actoream Parti Citatæ docuisse ed in
veniendo Causam prosequi jubet, In prosequen
do, Teneri itidem Magnicum Brzeski Magnicis
Byszewskim Conjugibus docere de Foro, Et licetsi
in docendo Scriptum quoddam die Decima Quin
ta Novembris anno 1782do datuatum in papi
ro Unius grossi argentej Signata Super Quotam
Quadraginta aureorum hungaricalium pro Re
magnici Brzeski per Magnicam de Łętkowskie
ad præsens magnici Byszewski Consortem illo vero
pro tempore in ridiculi Statu extantem exhibi-
tum et Subscriptum reponit, eodemq Scripto
Forum in Casu eidem Contraventionis Judicij
Officij præsentis assignatum esse ad respon-
dendum allegat, Cum enim hocce Scriptum
non in Congrua papiro et quotæ in eodem Scripto
expunctæ non Correspondenti est Confectum, ex indeq
nullam Suo in Judicio Considerationem habere
valet, Ideo Judicium eodem Scripto pro in exi-
stenti censito non posse magnicum Brzeski
mente Ejus Scripti Suo in Judicio Causam pro-
movere declarat. Decreti præsens Robore

Inter Magnicum Rochum Sojecki Colonellum Exer

citus

citus Regni actt pctr, Gnosum Josephum Wittan citt pctr, Judicium Controversijs Partium pro et contra illatis exauditis adhaerendo Scriptis manualibus binis et quidem primo die 28va mensis decembris anno 1781mo alteri quoq die decima Quinta mensis Februarij anno praesen datuatis manu Gnosi Josephi Wittan Subscriptis sententiat ac decernit. Quatenus Jd Gnosus Wittan Quotam decem aureorum hungaricalium praemissis Scriptis solis assecuratam in et pro Vigilia Festi Nattis Sancti Joannis Baptistae in anno praesen proxime ventura coram actis praesen sub Poena Banitionis in casu Contraventionis circa manifestaonem faciendam publicanda praedicto Mgco Sojecki solvat et realiter enumeret. Licita Poena trium marcarum Polon Parti actoreae in Termino et sub Rigore supraexpressis Judicio vero suo totidem in instanti sub distincto Rigore ex Regro Poenalium extendendo per partem citatam solvenda.

Inter Infidelem Judaeum Fabis actt pctr, Gnosum Antonium Gostynski Cittum per Gsum Franciscum Grembecki Infidelem Judaeum Matys Smuklerz citt pctr. Judicium Controversijs Partium exauditis Licet quidem Infideli Fabis pro solutione quotae pecuniariae centum Quindecem Florenorum Grossorum Sex Polon pro Cremato ab eodem Infideli Fabis accepto debitae Gnosum Gostynski suum ad Judicium convenit, cum enim Jd Gnosus Gostynski non in hac quantitate praemissam pecuniam Infideli Fabis a se provenire debere subinfert, ac eo in puncto dilationem educendae Inquisitionis sibi concedendam exposcit. Proinde Judicium affectante id Gnoso Gostynski Sen-

tentiat

tentiat ac decernit. Quatenus Partes utraq eandem In-
quisitionem et quidem actoreu suam pretensio-
nem probando, citata quoq eandem reprobando
per Testes fide dignos et Rei gestae bene gnaros
in proxime futura Judiciorum Suorum Cadentia
educant et expediant. et Conservat Terminus.

Inter Illustrem Magnicum Maximilianum Brunonem Sie-
rakowski Castellanum Plocen ordinum albae aquilae
et Sancti Stanislai Equitem Dominum, tum Gnum
Joannem Mierzejewski Commissarium actt, per
Eund Gnum Mierzejewski Suo et Illris Magnici
Castellani Plocen Nne prtr. Magnicum Ludovi-
cum Poleski Citt prtr Judicium Officij Cren Capitt
Praedecen Controversijs Partium pro et contra illa-
tis exauditis. Licet quidem Illustris Magnicus Siera-
kowski Castellanus Plocen Dominus et Gnosus Mie-
rzejewski Commissarius pro extraditione Labrae
Hedvigis de Bonis Wierzbie Illustris Magnici A-
ctoris haereditt Subditae, acsi ad Bona Modze-
rowo Magnici Poleski Possessioni Subjecta profu-
gae et citatione arestatae Eundem Magnicum
Poleski Suum ad Judicium Conveniunt. ac extra-
ditionem praemissae Subditae quasi citatione
praeventae cum tota Suppellectili ejus Concludunt,
Cum enim Magcus Poleski hancce Subditam
iam in ante pro re Illris Magnici Castellani Plo-
cen ad Bona Wierzbie extraditam esse allegat
post eandemq extraditionem eandem Subdi-
tam denuo profugisse Subinfert, nullam tu-
men Notitiam ubinam Commorari posset Se habere

edisserit

edisserit, ac eo in puncto emundando Innocentiam Sui Dilationem educendæ Inquisitionis Sibi Concedendam exposcit, Ideo Judicium præjudicium Cujus Parti inferre valeat, hancce Inquisitionem educendam arbitratur Sententiando Quatenus Partes utraq eandem Inquisitionem in proxima Judiciorum Suorum Cadentia educant et expediant et Conservatur Terminus.

Inter Gnosos Josephum et Brigittam de Dembowskie Conjuges invicem legitt Wittany Bonorum Zielenie wa Possores tum Labsum mathæum Subditum actt et Citt per Eund Gsum Wittan suo et aliorum Nne prtr. Gnosum Cajetanum Stubicki Bonor Lahna Hæredem Citt et actt prtr. Judicium Controversijs partium exauditis Teneri Partes Utrasq satisfacere anteacto Decreto Judicij sui Tra Secunda post Tum Sancti Andreæ Apli anno præsito 1784to inter Partes Modernas prolato Inquisitionem in præsen Cadentia educendam Sententianti Censet ~~[illegible]~~. Decernendo Quatenus Partes præmissæ Interrogatoria Conservant Testes in eisdem Nominent, et Subscribant Sibiq ab invicem Communicet, idq uti in Determinatione Judiciorum instantanee, Et quoniam Partes utraq latæ Sententiæ Judicij Sui non obtemperant, quinimo Contravenisse eliciunt. Proinde Judicium Indultis pœnis Contraventionis uti p utrasq partes ex Ipsa Invigilantia Causarum suarum Succubitis ad proxime Imminentem Judiciorum Suorum Cadentiam Satisfactionem supra latæ Sententiæ per partes præmissas præstandam differt et Conservatur Terminus.

Continuatio Judicum sub actu Trae Vdae post Dnicam Laetare Quadragesimalem proximae anni 1785ti 35

Inter Gnum Gasparum Rakowski actt ~~prtr~~ et Cittum prtr, Gnosum Cajetanum Stubicki ~~cit~~ et actt, prtr, Judicium Officij Cron Capitt Praedecen Controversijs Partium pro et contra illatis exauditis, Veneri Partes utrasq satisfacere antelationi Decreto Judicij Officij Sui Trae Secunda pt Festum Sancti Andreae apli anno praeterito 1784to inter Partes modernas prolato, Inquisitionem in praesenti Judiciorum Cadentia educendam Sententianti censet idq instantanee, decernendo. Quatenus Partes Eaedem Interrogatoria conscribant, Testes in Eisdem nominent ac subscribant, et sibi ab invicem communicent, Superq Incorruptionem Testium Juramenta indilate uti in determinatione Judicum expleant, et addit Mtis Judlis ad pronuntiandam Juramenti Rotham, Et Quoniam Partes utraeq latae Sententiae Judicij Sui non obtemperant, quinimo contravenisse eliciunt Proinde Judicium Indultis poenis contraventionis uti per utrasq Partes ex invigilantia Causarum Suarum Succubitis, Sententiat ac decernit. Quatenus Partes Eaedem in proxime imminen Judicum Suorum Cadentia Superius latae Sententiae Satisfaciant, et conservat Terminus &c: Quia vero Gnus Josephus Popowski Cittus praesen in Termino disparet, et se condemnare permittit, Proinde Super Eod in Lucro decernendarum Poenarum ratione Contraventionis Decreto Judicij Sui Succubitarum, in negotio vero principali respectu attentatarum violentiarum promeriturum Statuit Condemnatio. Idq Sub Poena Bannis quae decernit &c: addit &c: et Remittit &c: Caetera ut in producto.

Publicavit Mtis Judlis

Inter magnicum Paulum Sadokierski Subdapiferiae Podoliae Dominum, et Gnosum Philippum Jankowski

Oeconomum

Oeconorum actt et citt per Eundem magnicum Szadokier
ski suo atq Gnosi Jankowski nne pctr, Gnosum Onu=
phrium Grodzicki citt et actt pctr. Judicium Controver
sijs Partium exauditis, Combinatis utrarumq Partium
actoratibus et Realibus. Decidendo Terminos Earund
Partium sibi ab invicem editos. Quoniam Causa prae
sens suo in Judicio promota sine Inquisitione deci
di non valet, Proinde Judicium dilationem educendae
ejusdem Inquisitionis ad primam et proximam
Judiciorum suorum Cadentiam dat et Concedit.
et Conservatur. Terminus.

Inter Illustrem Magnicum Jacobum Sigismundum bi=
ni nnis a Krethowy Krethowski Capitaneum Praede
cen ordinis Sancti Stanislai Equitem dnum actt pctr, Gsum
Franciscum Krolczewski aulicum etidem actorem
per Gnosum Franciscum Grembecki, Magnicum Lu
dovicum Poleski citt pctr. Judicium Controversijs
Partium ~~[illegible]~~ et quidem acto
reae Illustris Magnici Krethowski Capitanei Loci praesen ante
omnia Comportationem Contractus inter Magnicum Pole
ski ab una et Magnificum Brzeski Tribunum Crusvi
cien parte ab altera intuitu venditionis arborum quer
cinearum Conscripti, Injungendam, deinde Inquisitionem
uti in Causa attentatarum violentiarum educendam
Concludentis, citatae quoq nempe Magnici Poleski Cau
sam eandem, Foro praesen non subesse declari exposcen
tis, remissionemq ejusdem Causae ad Judicia Terrna
Brestensia Cujaviae monte Subalterni Termini sui ad
eadem Judicia Terrna Bresten Cujaviae Illustri Magnico
Krethowski Capitaneo Praedecen instituti, Coramq actis
praesen Die Decima nona Februarij anno praesen relati
faciendam inferentis, Coram se factis exauditis, Quoni
am Judicio suo sufficienter deductum est, Magnicum Pole
ski respectu acci Borrae quercineae ad villam Zarowo Capi=
taneatus Praedecen spectantis, in pacificaq tam antece
danorum Capitaneorum quam et moderni Illustris
Magnici actoris possessione extantis, Magnico Brzeski

divenditione

divenditionis, per Eundem vero magnicum Brzeschi
hominum ad eandem Borram Superimmissionis arbo=
rumq Quercinearum in asseres elaborare demandatio
nis, per Illmum magnicum Krethowski Capitane=
um Loci praesen pro anteacta Judiciorum Suorum Caden
tia Comitatam fuisse, ex eademq Citatione Causam
ad personalem Comparitionem Magnici Poleski Sub
actu Feriae Secundae post Fum Sancti Andreae Apli An=
no praeterito 1784to ad modernam Cadentiam limi
tatam esse, insuper huncce Ipsummet Magnicum
Poleski Illri magnico Krethowski Capitaneo Loci
praesen reciprocum actoratum ad paratas Inscripti
ones, tam ex parte Illustris Magnici Krethowski Capita
nei Loci praesen con Eundem Magnicum Poleski quam e con
verso in Judicijs praesen dependentes instituisse deinde
Illustrem Magnicum Krethowski, similiter Subal=
ternum actoratum, Con Magnicum Poleski ex re qua
si noviter attentatarum violentiarum Suum ad Judi
cium formasse, taliterq praedictum Magnicum Pole
ski tam per Limitationem in anteacta Judiciorum
praesen Cadentia incidentis Causae factam, quam et
Terminum Illri magnico Krethowski institutum
Forum Judicij praesen benevole acceptasse, Proinde Ju
dicium amputata Remissione Causae ad Judicia Ter=
restri Bresten Cujuvia per Partem citatam affectata
Toroq Causae huic legitimo adinvento procedere man
dat. In procedendo ulterioribus Controversijs Suum ad
Judicium introducti exauditis. Quoniam Causa
praesens respectu arborum quercinearum acsi in Fundis
et Bornis antiquitus et immediate ad Bona Zaro=
wo Capitaneatus Praedecen usitatis Magnico Brze=
schi divenditionis, et earundem violenti modo
tam per praefatum magnicum Brzeschi quam
et Ipsummet Magnicum Poleski in asseres ela

borare

borare demandationis suo in Judicio promovetur
Proinde Judicium siquidem causa hac sine suffici
cienti praemissorum probatione decidi non valet
suspensa comportatione contractus inter Ma
gnicum Poleski et Magnicum Brzeski subsecuti
per partem actoream praetensa necessariam esse
hac in causa educendam Inquisitionem judi
cat, sententiando quatenus eandem Inquisi
tionem. Partes utraq et quidem actorea objec
ta probando, citata quoq Innocentiam sui
emundando ad contenta terminorum partis
actoreae et manifestationum partium utra
rumq per testes fide dignos et rei gestae bene
gnaros in proxima Judiciorum suorum caden
tia educant et expediant, pro quo educendae
Inquisitionis termino Magnicus Poleski supra
mentionatum contractum comportare, intereaq
se ab ulteriori borrae praemissae usq ad terminum
educendae Inquisitionis excisione abstinere debe
bit ac tenebitur et conservatur terminus.

Inter Magnicos Josephum Ensiferum Crusvicien Vincen
tium Aegidium Jacobum et Martinum Fratres ger
manos Jarnowskie actores per Magnicum Vin
centium Jarnowski suo et Fratrum suorum no
mine pro Illustrem Magnicum Constanti
num Comitem a Bnin Bninski Castellanum Cul
mensem ordinum albae aquitae et Sancti Stani
slaj Equitem Bonorum Orieoza utraq haeredem
citt per Gnosum Basilium Czepowski. Judicium
officij cren Capitt Praedecen Controversijs partium
coram se factis exauditis. Licet quidem Magni
ci Jarnowscij Illustrem Magnicum Bninski Ca
stellanum Culmen pro statuitione nominum

de Bonis

de Bonis ejus hæreditarijs Subditorum Termino Speci
ficatorum, extendendisq super Statuendis, intuitu qua
si Inferendis Magnificorum Jarnowskich proprijs violen
tiarum peractionis, Suum ad Judicium Termino Co-
ram actis præsentiæ Vigesima octava Februarij anno
præsenti relato, Conveniunt, Cum enim Illustris Magnifici
Bninski Castellanus Culmensis, Similiter Magnificos
Jarnowskie ad Judicia Terrestria Brestensia Cujaviæ distin
cto Termino Suo pro Statuitione Subditorum ma
gnificorum Jarnowskich propriorum de violentijs
mutuis Posæ Subditos inculpando edito ac itidem
Coram actis præsentiæ Decima Quarta mensis de
cembris anno præterito 1784to relato, Concitasse
elicitur, mentesq Legis hancce Causam in Judicio eo-
dem Terrestri Brestensi Cujaviæ ad quod prius Magnifici
Jarnowskie Concitavit resolvendam esse Concludit,
Eroinde Judicium attenta præventione Termini
Illustris Magnifici Bninski Castellani Culmensis,
Cum Magnificos Jarnowskie editi, Causam hanc ad
eadem Judicia Terrestria Brestensia Cujaviæ remittendam
Censet, prout quidem remittit præsentem Conser-
vando partibus præmissis in proxime imminen
eorundem Judicum Cadentia sine quavis adcitatione
Terminum Secum agendi et experiendi peremptorium.

Inter Illustrem Magnificum Maximiliarum Comitem
Sierakowski Castellanum Plocensem ordinum albæ aqui
læ et Sancti Stanislai Equitem Dominum tum Ge
nerosum Joannem Mierzejewski Commissarium Actt
per Eundem Gnosum Mierzejewski Suo atq Illustris Magni
Castellani Plocensis Nnæ prtr, Gnosum Jacobum Szyrz
bowski Citt prtr, Judicium efficij Cen Capitt Crede
cen Controversijs Partium pro et Contra illatis exau
ditis

ditis. Licet quidem Illmus Magnificus Sierakowski Castellanus Plocen et Gnosus Mierzejewski Termino suo coram actis praesen die vigesima octava mensis Februarij, anno moderno relato pro poenis respectu Labrae Catharinae in Bonis Wierzbie Concussionis et hominum de eisd Bonis subditorum cum Bombardis multoties insecutionis suum ad Judicium convenerunt, et hanc causam ad Terminum suum promotam in Judicio praesen resolvendam esse concludunt, cum enim Gsus Wyrzbowski Terminum contra Gnosum Mierzejewski intuitu nulliter praemissorum eidem Gnoso Wyrzembowski objectionis editum, coramq actis Cren Radziejovien die vigesima mensis Decembris anno praeterito relatum reponit, vigq ejusdem Termini sui prius instituti causam hanc ad eadem Judicia Terrestria Bresten Cujaviae remittendam esse subinfert, proinde Judicium attenta praeventione Termini per Gsum Wyrzbowski in uno eodemq negotio instituti causam eandem cum toto ejus effectu ad Judicia Terrestria Bresten Cujaviae remittendam censuit, prout quidem remittit praesen conservando Eisd Partibus in proxime imminenti eorund Judicum Terrium Bresten Cujaviae cadentia cum agendi et experiendi peremptorium.

ad Judicia Terrestria Bresten Cujaviae

Inter Magnificum Ignatium Szatkowski tum Nobilem Franciscum Borkowski actt, per Eund Nobilem Borkowski suo ac Magnifici Szatkowski Nrae prtr, Magnificum Paulum Szadokierski Subdapiferidam Podoliae actt per Gsum Andream Rudnicki Judicium officij Cren Capitt Praedecen Controversijs Partium pro et contra illatis exauditis. Quoniam causa praesens respectu attentatarum violentiarum suo in Judicio

Promovetur.

praedictum Gsum Wyrzembowski

promovet, proinde Judicium Sententiat ac decernit. Quatenus Partes utraeq in proxime imminenti Judiciorum Suorum Cadentia ad contenta Partis Actoreae et Maonum Partium utrarumq per Testes fide dignos et Rei gestae bene gnaros educant et expediant et Conservatur Terminus. # Inquisitionem #

Inter Magnicos Josephum a Drozdow Byszewski Parentem, nec non Rupertum et Martiannam minorennes cum dt Magnica Marianna Jarnowska procreatos Filium et Filiam Byszewskie actt, per Magnificum Josephum Byszewski Parentem suo et Liberorum Suorum Nne ptr, Magnicos Bartholomaeum de Kicki Kicki Parentem, atq Sebastianum et Constantiam cum dt Magnica Eva Jarnowska procreatos Filium et Filiam Kickie per Eundem Magnicum Bartholomaeum Kicki Parentem suo et Liberorum suorum Nomine ptr, Magnificum Josephum Jarnowski Ensiferum Crusicien Citt per Gsum Cajetanum Stabicki, Magnicum Vincentium Jarnowski Citt ptr, Magnicos Aegidium Jacobum et Martinum minorennes, tum Illrem et Magnicos Stanislaum Dambski Vexilliferum Brestien Cujaviae Ordinis Sancti Stanislai Equitem, atq Michaelem Mierzynski Pocillatorem Radziejovien Ignatium Solichnowski Eorundem minorennium Tutores Cittos per Gnosum Franciscum Grzybecki Judicium Controversijs Partium pro et Contra illatis exauditis. Quoniam Pars actorea pro Solutione Summarum ex Contractu inter olim Magnicum Simonem Jarnowski Ensiferum Crusicien ab una, et olim Magnicum Stanislaum Jarnowski Dapiferum Junio lad intuitu Resignationis oppidi Chodecae anno 1771mo parte ab altera

inito evenientium, et Partem actoream Concernen
Partem Citatam Suum ad Judicium Convenit.
Proinde Judicium ad affectationem Partium
utrarumq Eisdem uti in Causa inveterata fi-
lationem Communicationis documentorum
~~uti in Causa Inveterata~~ dat et Concedit quam
Partes Eadem in proxima Judiciorum Suorum
Cadentia ad mentem Legis expedire debebunt
ac tenebunt. et Conservat Terminus.

Joannes de Wardzyn Wardzski Nott Cren Praedecen

Sequuntur Decreta Executionum Processus
in praesenti Cadentia Sub distincto actu pro
lato.

Actum in Castro Praedecensi in ~~[illegible]~~ Determinatione
Judicum Cren Capitt Praedecen Sabatho post Do-
minicam Laetare Quadragesimalem videlicet
Die Duodecima mensis Martij anno Dni 1785 to-
per magnificos Michaelem de Kietczen Kietcze-
wski Dapiferum Districtus vicecapitaneum
et Judicem, tum Joannem de Wardzyn Wardz-
ski Notarium Officiales Castren Capitaneales
Praedecen Celebratis et expeditis.

Inter Illustrem Adm Rendum Franciscum Bielski
anteactum Chodecen

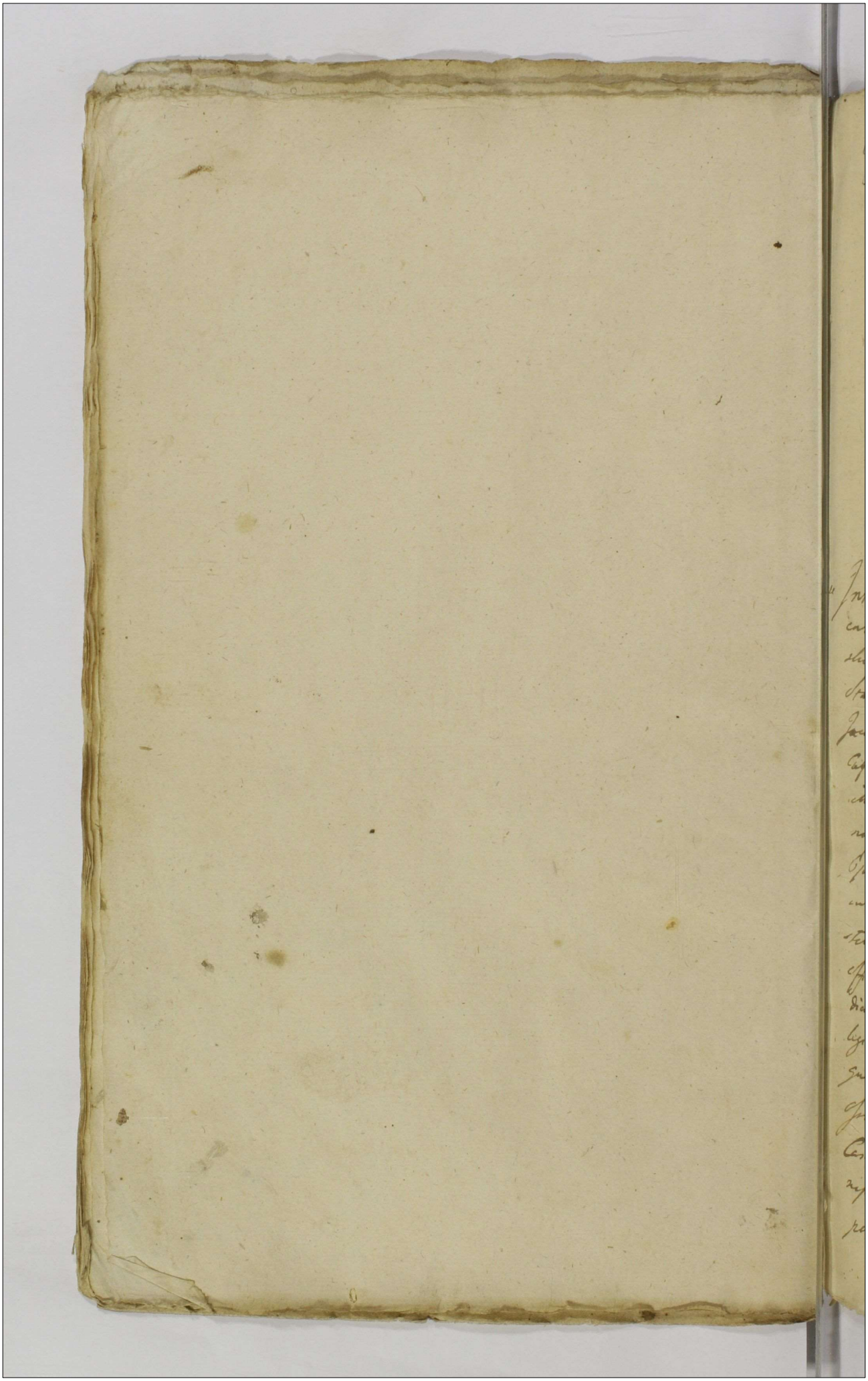

39

Actum in Castro Praedicto in Judiciis Causarum Seu Terminis Querellarum Simul et Exemptionum Fra 2da Ao Fori Nattis Sti Joannis Baptae videlicet Die 20 Mensis Junij Ao Dni 1785 per Mfcos Michaelem de Kietczew Kietczewski Dapiferum Districtus Vice Capitaneum et Judicum tum Joannem de Wardzyn Wardzski Notarium Officii Crenc Capitis Praedicti Vigore Praescriptae Ordinationis Celebratis et expeditis

Inter Magnificum Albertum Ossowski Tribunum Crusviciensem actt pro Illrem Mgnum Constantinum a Bnin Bninski Castellanum Culmen ordinum aquilae albae et Sancti Stanislaj Equitem Citt per Gnum Cajetanum Stubicki Gnum Jacobum Mierzejewski Citt per Eundem Judicium Officij Crenc Capitt praedecen Controversijs Partium pro et Contra illatis exauditis. Quoniam Illustris Magnificus Castellanus Culmen Dominus, tum Gnosus Mierzejewski in Servitijs Episc Illris Magci Castellani Culmen extans, Citatione in Bonis Uklenica praefati Illri Magnifici Bninski Castellani Culmen ~~extans~~ haereditt posita Coramq Actis Officij praesen ideat proprij Districtus relata, Suum ad Judicium Conveniunt. Proinde Termino eod Contra Utrosq legitimo adinvento Causam prosequi jubet. In prosequendo Ulterioribus Controversijs, et quidem Magnifici Ossowski Tribuni Crusvicien Illustrem Magnificum Bninski Castellanum Culmen et Gnum Mierzejewski Ejus plenipotentem ad recognoscendam Quietationem de Turri per se monte Decreti antelationis Judicij Sui expleta

tum

tum pœnalitate Crumenali in manus Ejusd. Gnosi
Mierzejewski, tanquam Illustris Magnici Castellani
Culmensis Plenipotentis enumerata, obstringendos
Inferen., nec non Pœnas, Super Eodem Gnoso Mierzeje
wski ex eo /: quod licet si præmissam pœnalitatem Crume
nalem de manibus Ejusd. mgci Ossowski levaverit, tamen
in aggravationem Ejusd. mgci Ossowski honoris, pœnam
Banitionis publicare ac eandem ad acta authen. refer
re demandaverit. /: promeritas extendendas Exposcen
tis, In ordineq. probationis præmissorum Inquisitionem
Instantanee educendam Concluden., iam vero præfatorum
Illustris Magnici Bninski Castellani Culmen. et Gnosi
Mierzejewski, per Suam Procuratorem se se Listenti-
um, dilationem hujusce educendæ Inquisitionis sibi
ad futuram Judiciorum Suorum Cadentiam Concedi
urgentis. Quoniam Illus Magnicus Bninski Castella
nus Culmen. et Gnosus Mierzejewski personaliter ad
præsens non adsunt, in Eorum tamen Comparitione
Pars actorea persistere videbatur. Proinde Judicium
præmissam Inquisitionem instantanee non posse ex
pediri declarat. Sed dilationem educendæ hujusce
Inquisitionis ad primam et proximam Judiciorum
Suorum Cadentiam Parti Utriq. ad Contenta Termini
partis actoreæ et Maonum Partium Utrarumq. expedi
endæ dat et Concedit. et Conservat. Terminus.

Inter Magnicum Albertum Ossowski Tribun. Crusicien.
actt. et Citt. pro, Illrem mgm Constantinum Comitem a
Bnin Bninski Castellanum Culmen. ordinum albæ as
quilæ et Sancti Stanislaj Equitem Citt. et actorem, per
Gnosum Ignatium Ostrowski, Judicium Officij Cren.
Capitt. Prædecen. Controversijs Partium exauditis Suffi
cienti Comparitione adinventa Partibus experiri
mandat, In experimento, ulterius Controvertenti

bus Iisdem Partib.

bus Iisdem Partibus exauditis. Quoniam Judicio Suo
Sufficienter deductum est, vadium Capitaneale
Simplex nimirum Quotam Centum nonaginta duorum
Florenorum Polon. originaliter Decreto Terrestri Brestensi Cujaviae
pro re Judicij ejusdem per Generosos Jacobum, Mathiam,
et Albertum Fratres Gernos Mierzejewskie Solvi de
mandatum fuisse, post vero per Magnificum Ossowski
intercedendo Eosdem Generosos Mierzejewskie, hocce vadi-
um ad aerarium Judicij praemissi, praevia ex re Generosi
Instigatoris in rem Sui lucrata transfusione exo-
lutum esse, quo exoluto, actoratum ad Judicium prae
missum Terrestre Brestensi Cujaviae praedictis Generosis Mierze
jewskim hunc ce Magnificum Ossowski pro refusione Superi
us expressi vadij instituisse ibidemque Decretum inter
hunc Magnificum Ossowski ab una, et eosdem Generosos Mierze
jewskie parte ab altera, die Quarta mensis aprilis
anno labenti Subsecutum, Solutionem hujusce vadij
una cum Poena Quadruplici Quatuordecem marcarum
Polon. in Sublationem Condemnationis, ea in Causa
die Secunda, mensis octobris anno 1780. Super Gen.
Jacobo Mierzejewski obtentae, ex re Generosorum Mierze
jewskich (: referentia unius ad alterum in praemissis
praeclusa :) in rem Sui demandans, lucratum esse, tunc
in Termino Satisfactioni designato, Condemnationem
Super Eisdem Generosis Mierzejewskie circa maonem coram
actis Cren. Brestensi Cujaviae Sabbatho post Dnicam Mise
ricordiae proximo, Scilicet die Sexta mensis aprilis
anno praesenti per Generosum Theodorum Zgliczynski
Vice Regentem Cren. Brestensi Cujaviae qua Magnifici Ossowski
Solem Plenitudinem factam obtinuisse, ex post autem
post plenariam Generosorum Mierzejewskich Convi

ctionem

ctionem Illustrem Mgm Bninski Castellanum Culmen Gnoso
Jacobi Mierzejewski munus Plenipotentis obeuntis Prin
cipalem, pro solutione praemissi vadij, et marcarum
nec non poenis pro contraventione succubitis per ma
gnicum Ossowski concitatum esse, et ut praedictum ma
gnicum Ossowski de existentia circa Ipsum deservitae
per Gm Mierzejewski mercedis quantitateq ejusdem
praevio praestando Juramento doceat, Termino suum
ad Judicium edito conventum extasse, proinde Judici-
um siquidem Illmus Mgs Bninski Castellanus Cul-
mensis ad dandam explicationem de existentia cir
ca Ipsum deservitae per Gm Jacobum Mierzejewski
mercedis, quantiteq ejusd ad praesens non adest, qui-
nimo tantum modo per suprascriptum Gm Procurato
rem suum de praemissis Judicium adequate informa
re non valentem sesistit, sententiat ac decernit.
Quatenus praedictus Illmus magnicus Bninski Castella
nus Culmen intercedendo supra mentionatum Gm
Jacobum Mierzejewski Plenipotentem suum, idq ex de
servita mercede, circa praedictum Illrem Mgm Castel-
lanum Culmen haerente, praevia in rem sui luoranda
transfusione, tam recensitum vadium capitis, quam
et poenam Quadruplicem Quatuordecem marcarum
Polon pro condemnatione altius specificata, decreto
Cre Bresten adjudicati, hinc et ab actu praesen Decreti
in quatuor Septimanis proxime elabend coram Officio
et Actis praesen sub poena Bannis in casu contraven
tionis circa maonem faciend publicanda solvat
nec non pro contraventione decreto Terri Bresten cujus
supra de actu expresso, et in sublationem condemna
tionis, in Termino satisfactorio, super Gnoso Jacobo

Mierzejewski et alijs

mierzejewski et alijs Fratribus ejus obtenta, Poenam Qua
druplicem Quatuordecem marcarum polon. Sub simili
quo supra rigore enumeret, aut etiam eodem in Termi
no prout nulla deservita merces ab Eod. Illri magco
Bninski Castellano Culmen. praedicto Gro Jacobo mie
rzejewski debet, citatioq mgci Ossowski eandem non
praevenit, loco adimplendae praemissi vadij et marca
rum solutionis, Juramentum praestet, Judicio autem
suo medietatem nimirum poenam duplicem Quatuor
decem marcarum polon. Sub districto rigore ex Regro
poenalium extendendo exolvat, Luita poena Trium
marcarum Polon. Parti actoreae in Termino et Sub Rigo
re Superius expressis, Judicio vero suo totidem in in
stanti, Sub solita poena Bannis ex Regro poenali
um publicanda, per memoratum Illrem mgm Bnin
ski Castellanum Culmen. solvenda. Movit Illris mgs
Bninski Castellanus Culmen. ad Judicia Tribun.
Rni Petricovien. non admissa.

Inter Celsissimum Principem Michaelem Alexandrum
Swiatopelk Czetwertynski Capitaneum Tiszinen. et
Constantiam de Brachentalle Conjuges in viriem legitt
tum Illustres mgs Eugenium, Gasparum et Michae
lem Comites a Gura Skarbki Castellaniae Juniolad.
actt et Cittos, per Eund. Illrem mgm Gasparum
Skarbek Castellaniae Juniolad. Dislavien. suo ac aliorum
Nne pro Tr. mgm Matheum Kosmowski Pocilla
torem vendenCittum et actt pro Tr. Judicium Dni Con
troversijs Partium, et quid Celsissimorum Principum
Czetwertynskich Conjugum, et Illustrium magnicorum
Skarbkow Castellanidarum Juniolad. ad recogno
scendam Quietationem pro re Eorund. Celsissimorum
Czetwertynskich Conjugum, et Illricum magnicorum
Skarbkow

Skarbkow Castellaniae Junislaae de adoribus ex granario Izbi-
cen et Grochovicen mente Decreti Compromissorialis in Fundo
Bram Izbica, inter Partes modernas die 8ma mensis De-
cembris anno praeterito, 1784to prolati, adactaq prae-
sen per oblatam porrecti receptis, magnicum Kosmowski
adigi, Exposcentium, Magnici quoq Kosmowski restitu-
tionem residuitatis eorundem adorum per se ac si non
adequate ad mentem praemissi decreti Compromissori-
ali, seu potius Regri per Gnm Joannem Grochulski
Scribam proventualem Izbicen post Condescensionem
Magnici Kosmowski de Tractu Izbicen circa emensurati-
nem eorundem adorum Confecti, desiderantis, tum rotarum
Carrualium Trium ferro obductarum, juxta Resonantiam
hujusce Regestri desiderantium demandandam Conclusen-
tis Coram se factis exauditis. Quoniam Judicio suo sufficien-
ter deductum est, eadem adora in granarijs Izbicen et Gro-
chovicen extantia approbato Decreto Condescensoriali
Officij Cren Lancicien Notariatus, ex mente Decreti Tri-
bun Rni Petricovien inter hasce Partes subsecuto, Decre-
to Compromissoriali superius de actu expresso, ad reci-
piendum magnico Kosmowski obdestinata esse, de quan-
titate autem in Regro Supramentionato specificata
nullam mentionem in hocce Decreto Compromisso-
riali factam extitisse, imo quod haec adora per ver-
mes consumpta essent, notificasse, Proinde Judicium
Sequiae magnicus Kosmowski adora haec ex praemissis
granarijs Izbicen et Grochovicen prout in ibidem reperie-
bant, tum varias res, hocce Regro specificatas, prae-
ter rotas Carruales tres ferro obductas recepisse elicit
Ideo Judicium Officij praesen sententiat ac decer-
nit, Quatenus Jd mgs Kosmowski, praedictos Celsissi-
mos Principes Czetwertynskie Conjuges tum et Illu-
stres Mags Skarbki Castellaniae Junislaae hinc et ab
actu praesen Decreti in quatuor Septimanis proxime

elabend

elabendis de receptione praemissorum adorum, tum
Rerum Regrô superius specificato Complexarum, tan
quam per Ipsum iam rehabitarum Coram officio et a-
ctis praesen sub poena Bannis in Casu Contraventio
nis circa maonem faciend publicanda, quietet, Nihi
lominus Illris magnici Skarbki Castellani Juniolad
Rothas superius mentionatas Magrô Kosmowski re
stituant, aut in Casu earund Rotarum non restitutio
nis pro qualibet earum per Floren Polon Sex alias
quotam in unam iunctam Floren octodecem Polon
efficientem sub simili quo supra Rigore enume
rent. Decreti praesen Robore.

Inter Celsissimos michaelem Alexandrum Principem
Swiatopelk Czetwertynski, Capitaneum Tussinen,
et Constantiam de Pruhentalle inicem Conjuges,
nec non Illris Magnicos Eugienium, Gasparum et mi-
chaelem Comites a Gura Skarbki, Castellanid Juniola
Dislavien actores et Citt, per Eund Illrem Magm
Gasparum Skarbek Castellanid Juniolad suo et
aliorum nomine pctr, Magnicum Matheum
Kosmowski Pocillatorem venden Citt, et actt, pctr.
Judicium Qc. Controversijs Partium pro et con illa
tis exauditis. Licet quidem Magnicus Kosmowski
Pocillator venden Celsissimos Principes Czetwertyn
skie Conjuges, tum et Illris Mgs Skarbki Castella
nidas Juniolad pro Solutione Summae Triginta
Unius millium octodecem Floren Grossorum duo
decem Pollon Decreto Compromissoriali in Fundo Bono
rum oppidi Izbica, die Prima mensis decembris,
anno praeterito 1704to inter Partes Modernas
praelato, ad actaq praesen die decima Tertia men

sis

is decembris anno eodem per oblatam porrecto Eidem
Magnico Kosmowski juste provenire debere Senten
tiatae post translapsationem ejusdem Compromis=
sii in caeteris Cathegorijs ad decidendum manentibus,
non effectuati, termino suum ad Judicium edito Conve
nit, et solutionem ejusdem summae supra expressae
/: praecedente prius ab Ipso pro re Celsissimorum
Principum Czetwertynskich Conjugum, de Bonis
Sarnowo rigore officiosae traditionis possessis ex=
cipiendo Calculo :/ exposcit, cum enim Illmi Prin
cipes Czetwertynskie Conjuges, et Illres magci Skarb=
ki Castellaniae Juniolae adhaerendo Inscriptioni Com
promissoriali polonico Idiomate Confectae, in Bonis
Izbica die vigesima tertia Julij anno eodem 1704to
Conditae manibus Celsissimorum Principum Cze
twertynskich Conjugum, et Illmi magci Gaspari
Skarbek Castellaniae Juniolae, suo et aliorum Illmorum
magnicorum Skarbkow Fratrum suorum agentis, atque
magnici Kosmowski subscriptae, ad actaque praesentis die
vigesima Quarta Julij anno eodem per oblatam por=
rectae magnicum Kosmowski pro procuranda effectu
atione in caeteris Cathegorijs, nec dum resolutis Con=
citasse eliciunt, demandandamque magnico Kosmowski
ex procurationem Innotescentiarum a magnico Po
leski Superarbitro, in ordine reassumendae Jurisdi=
ctionis Ejus, subsequendaeque hujusce actus Compro=
missoriali determinationis, subinferunt. Ideo Judi
cium eo attento. quod Partes praemissae ad praesens
secum agentes originali Inscriptione Compromisso
riali, etiam Calculum de Bonis Sarnowo a mgco
Kosmowski pro re Celsissimorum Principum

Czetwertynskich

Czetwertynskich Conjugum excipiendum Judicio Compro-
missoriali praecommiserunt, Judicium autem hocce
Compromissoriale, resoluta legalitate altius ex-
pressae summae pro re Mgci Kosmowski provenien. Ter-
minum Solutioni Eidem designandum ad excipi-
endum praemissum de Bonis Sanowo Calculum
Suspendendo in Cathegoriam eandem excipiendi a
Magnifico Kosmowski Calculi, iam iam se se ingessit
in reliquo autem obstantibus legalitatibus suis,
de Consensu utrarumque Partium hancce Cathegori-
am, non determinando actum suum limitavit, in
Termino quoque ex praemissa Limitatione incidenti
Judicium hocce Compromissoriale, Seu potius Ma-
gnificus Superarbiter, nulla habita ab utraque parte Re-
quisitione ad effectuandum huncce actum non conde-
scendit, exindeque Termino eidem incidentis Compro-
missi translati permisit, proinde Judicium Siquidem
Cognitio Resolutionum per Judicium Compromisso-
riale prolatarum, potissimum Suspensae Solutionis
summae, ad excipiendum Calculum factae, Judicio
praesenti non Competit. Sententiat ac decernit. Qua-
tenus Partes Eidem utraque Suprascriptum Mgm
Ludovicum Poleski ad decidendam plenarie Causam
in omnibus Cathegorijs occurrentem in Superarbitrum
Supremumque Judicem per se libere ac spontanee In-
scriptum, pro edendis noviter Innotescentijs Desi-
gnandoque reassumptionis praemissi Compromissi
uti per utrasque Partes acceptati nec in quopiam pun-
cto incusati Termino, mutuo et ab invicem impe-
trent.

trent, sive una quaeq Pars impetret, Reliqui autem in originalem Inscriptionem Intrantes Judicatum sub Rigore in eadem Orgli Inscrone Compromissoriali apposito pati debebunt ac tenebunt. Decreti praesen Robore Movit Mgo Kormanski ad Judicia Tribun Rni Petricoviens admissa.

Inter Illustres Magnicos Gasparum Comitem a Gura Skarbek Castellaniae Junioladislaviensem et Justinam de Dambskie Conjuges invicem legitt actores et citt per Gm Thomam Nadratowski, Mgm Ignatium Naramowski Cittum et actt, per Gm Ignatium Ostrowski, Judicium etc: Controversijs Partium pro et Conc illatis exauditis. Quoniam tam Illustres Mgci Skarbki Conjuges quam et magnicus Naramowski Terminis suis reconventionaliter sibi praesens ad Judicium institutis, tam pro levatione summae tantae et talis quanta et qualis ex documentis apparuerit, Condescensioneq de Bonis Slazewo, Dtugie, ac alijs vigore officiosae traditionis per Mgm Naramowski Possessis, quam et Solutione ejusdem summae, rehabitioneq praemissorum Bonorum ac in alijs Circumstantijs fusius Terminis ambarum Partium Circumscriptis mutuo et ab invicem se se Conveniunt. Proinde Judicium Combinatis praemissarum Partium actoratibus et reatibus, in ordine peragendorum infra scribendorum suspenso toto negotio necessariam esse Condescensionem Judicij officij sui unius absentia non obstante, sive Gnosi Burgrabij, aut Commissarij Jurati Loci praesen in et pro die undecima mensis Julij anno praesen proxime ventura ad tundum Bonorum Dtugie adinvenit, Quod Judicium sive unus Mgs

Judex actt Notarius

Judex aut Notarius, sit Burgrabius vel Commissarius
Juratus Loci praesens pro die Superius expressa in Tun
dum altius fatorum Bonorum Dtugie mutuo Partium
sumptu Conducendus et Condescensurus, summas tan=
tas et tales, quantae et quales, vigore documentorum
illo in termino producendorum juste debebuntur una
cum provisionibus si easdem promeruerint, liquidabit,
et solutionem earundem pro re magnifici Naramowski
decernet, Calculum de Bonis eisdem Dtugie ac alijs
vigore traditionis per mgnd Naramowski possessis
pro re Illmum mgnd Skarbkow Conjugum excipiet,
de desolatione sive reparatione eorundem Bonorum
auctis vel deperditis Inseminationibus, Juvamini
bus, seu angavicatione Subditorum investigabit,
Inquisitiones expediet, Juramenta ubi necesse erit
excipiet, terminos praefiget, Rigores annectet, Par=
tesque in omnibus et singulis praetensionibus mutuo
ad se formatis ad mentem terminorum et ma
festationum, nihil intactum et irresolutum
relinquendo finaliter decidet dijudicabit et
moderabitur, cujus decisioni Partes Eadem sub
Poena Banitionis, illo in termino et coram Officio
Condescensuro publicanda, parere et acquiescere
debebunt ac tenebuntur. Licita poena trium
marcarum polon. Parti per partem Compensandae
Judicio vero suo totidem per utramque Partem sub
solito Rigore Poenae Bannis ex Regno Poenalium
extendendo solvenda. Pro quo Condescensionis
termino Partes Eadem adcitent, adcitati quo
x quos voluerint x

que

que sub simili quo supra Rigore Comparere et Judicatum pati debebunt ac tenebunt. Decreti praesen Robore.

Inter Gnum Nicolaum Kurkowski actt. pctr, Gnum Valentinum Maliszewski Citt. pctr. Judicium &c: adhaerendo Conventioni inter Partes suprascriptas Judicialiter factae decernit. Quatenus Gs Valentinus Maliszewski Quotam octuaginta octo Florenorum Polon ab Eod Gso Kurkowski modo debiti Contractam et ad praesens per Eund Gnum Maliszewski pro reali Agnitam, hinc et ab actu praesen Decreti in quatuor Septimanis proxime elabend Coram officio et actis praesen sub poena Bannis in Casu Contraventionis circa manifestationem faciendam publicanda Eidem Gnoso Nicolao Kurkowski Solvat et realiter enumeret Luita Poena ~~Quatuordecim~~ Trium Marcarum Polon Parti actoreae in Termino et sub Rigore superius apositis Judicio vo suo totid in instanti per partem Citatam Solvend.

Inter Gsos Evam de Szczyrinskie, Ott Gnosi Joannis Dzierzeski Consortem Relictam viduam Matrem, tum Joannem Filium Dzierzeskie actt, per Eund Gnum Dzierzeski suo et matris Suae nomine pctr, Gnum Andream Rudnicki Citt pctr. Judicium &c: Controversijs Partium pro et Conillatis exauditis. Quoniam Gsus Rudnicki Citatione in Bonis Polanisz in Districtu praesen Praedecen situatis posita per Partem actoream suum ad Judicium Convenit, proinde Judicium Foro Causae huic Competenti adinvento Partibus Eisd in Causa procedere mandat.

In procedendo

In procedendo. ulterioribus Controversijs intellectis, si-
quid Causa praesens plus quam ab annis Decem
inveterata esse liquet, proinde Judicium Dilati-
onem Communicationis Documentorum Parti utriq
dat et concedit, quam Partes Praedem in proxima
Judiciorum suorum Cadentia ad mentem Legis
expedire debebunt ac tenebunt. et Conservat
Terminus

Inter Perillrem adm Rdm Jacobum Lewicki Deca-
num et praepositum Izbicen actt pr. Magnm
Michaelem Mierzynski Pocillatorem Radziejovi-
en Citt pr. Gnm Matheum Ujazdowski, Gnm
Franciscum Kietczewski Citt pr Gnm Antonium
Kosinski. Judicium dei Controversijs Partium
et Conillatis exauditis. Quoniam Perillris adm
Rdus Jacobus Lewicki Decanus et praepositus Izbi-
cen Possessores Bonorum Szczkowo major et quidem
Magnm Michaelem Mierzynski Pocillatorem Radzie-
jovien vigore Quaesitorum Jurium "Constitutum" iam autem Gnosum
Franciscum Kietczewski ab hocce Magnico Mie-
rzynski tenutarium, pro solutione Decimae de
Pisa Bonis Szczkowo per Uoren Polon octodecem
quot annis pensitari debitae, tamen ab ultima
Quietatione retentae, suum ad Judicium Conve-
nit, Proinde Judicium siquidem praefati Posses-
sores nempe tam Magnicus Mierzynski Pocillator
Radziejovien quam et Gs Kietczewski in defensam
sui nullas quietationes de persoluta eadem
Decima ad praesens producunt Illris quoq adm
Rdus Lewicki tantum modo pro anno uno

hancce Decimam

hancce Decimam in quota premissa octodecem Flore
Polon a magnico Joanne Skarbek ante acto prefato
rum Bruni Szczkowa Possore recepisse allegat,
Sententiat ac decernit Quatenus Jud Possores,
Scilicet Magr Mierzynski pro ante lationibus annis,
Salva repetitione si voluerit, apud antecedaneos
per Ipsum Constitutos Possores reservata, iam au
tem Gnus Kietczewski Stante Possone sui Eid Per
Illri Adm Rendo Lewicki Decano et Praeposito
Izbicen idq a Capessita per magnicum Mie
rzynski altius fatorum Brum Possone, salvis
tamen quietationibus, si easd in Termino satis
factorio premissi Possores reproducere valuerint
et ex eisd detruncanda evenien quantitate, exclu
soq uno magri Skarbek Possonis anno, in et p
Vigilia Festi Sancti Martini Pontificis in anno
presen proxime ventura, Coram Officio et actis
presen sub Pena Bannis in Casu Contraventi
onis circa maonem faciendam publicanda,
Solvant, Nihilominus p Condemnationibus binis,
ex pte Ejusd Perillris Adm Rendi Jacobi Lewi=
cki Decani et Praepositi Izbicen Super magnico
Mierzynski et quid prima Tra Secunda pt
Tum Sancti Andreae apli anno praeterito
1704to, altera quoq Tra Secunda pt Domi
nicam Laetare Quadragesimalem proxima, an
no Laben obtentis pro qualibet earum per
Poenam Duplicem quatuordecem marcarum
Polon Magr Mierzynski, Eid Perillri Adm Rdo
Lewicki in Termino et Sub Rigore Superius
appositis,

appositt enumeret, Nihilominus medietatem earun
dem Marcarum pro re Judicij sui sub distincto
Rigore ex ea Regro Pœnalium extendendo luat.
Luita pœna Trium Marcar Polon Parti actt
itiæ in Termino et sub Rigore supra expres
sis, Judici vero suo totiæ in instanti sub soli
ta Pœna Bannis ex eod Rgro Pœnalium
publicanda per partem Citt solvenda

Inter Perillem adm Rdum Jacobum Lewicki Decanum
et Præpositum Izbicen actt prto, Magnicum Norber
tum Raciecki Citt prto, Magnicum Albertum
Kosinski Citt prto, Quoniam Partes suprascriptæ
judicialiter inter se Composuerunt, Quotamq Trede
cem aureorum hungaricalium pro Decima de Bo-
nis Szczkowko pro retroactis annis, nempe Possessionis
Gnosorum Thorzewski et Norberti Raciecki Compa
ctarunt, Proinde Judicium Sententiat ac decernit
Quatenus Magnicus Albertus Kosinski, quotam
Decem aureorum hungaricalium per Suprascri
ptum Gnosum Norbertum Raciecki circa Eund Ma
gnicum Kosinski novum hæredem relictam, hinc
et ab actu præsen Decreti in duabus Septimanis
proxime elabendis, Coram Officio et actis præsen
Comportet, Gnosus quoq Raciecki quotam Trium
aureorum hungaricalium pro eod Ipsomet Ter
mino adnumeret Utriq autem eod in Termino
suprascripto Perillri Adm Rdo Lewicki præmissam
quotam Tredecem aureorum hungaricalium
~~in Termino superius expresso~~ Sub Pœna Bani
tionis ~~ex Regro Pœnalium~~ in Casu Contraventio
nis

nis circa mag̃nem faciend publicanda exolvant,
Condemnationem autem ex parte Perillustri Adm
Rdi Lewicki Super Gnoso Raciecki in Judicijs
Officij hic obtentam Judicium de Consensu Par-
tis sine pœnis Cassat. Decreti præsen Robore

Inter Mgm Thomam Ziemiecki Tribun Covalientum Gnosum
Valentinum Maliszewski actt et Citt, per Gnosum Jose
phum Potrykowski, Gnosum Franciscum Burdzin-
ski Cittum et actorem per Gm Ignatium Ostrowski Ju
dicium Officij cum Capitt Prædecen Controversijs Parti
um pro et Contra illatis exauditis. Quoniam Par-
tes utraq respectu attentarum violentiarum Cau-
sam mutuo et abinvicem cum se Ipsas suo in Judi-
cio promovent. Proinde Judicium Combinatis Parti
um actoratibus et reatibus Suspenso toto negotio,
necessariam esse Condescensionem Judicij Officij
sui Unius absentia non obstante, sive Gnosi Bur-
grabij, aut Commissarij Jurati, Loci præsen mutuo
Partium Sumptu ad Fundum Bonorum Swiesze
wy in et pro Die prima mensis Augusti Conducen
di adinvenit. Quod Judicium sive Unus Magnicus
Judex aut Notarius, sit Burgrabius, aut Commis-
sarius Conducendus, et Condescensurus de violentijs
Damnis et Injurijs per partes sibi muo et abinvi-
cem objectis investigabit, Inquisitiones expediet,
Juramenta excipiet, cui pro quo et quanta de
bebitur bonificatio, eandem adinveniet, Rigores an-
nectet, totamq eandem Causam Nihil intactum
et irresolutum relinquendo, ad mentem Terminorum
et Manifestationum Partium utrarumq pro ju
sto et æquo decidet, dijudicabit, et moderabitur
Cujus decisioni Partes Eædem parere et acquie-
scere debebunt, ac tenebunt Sub Pœna Bannis

illo in Termo

illo in Termino et Coram Officio Condescensuro publi=
canda parere et acquiescere debebunt, ac tene=
bunt. Licita Pœna Trium Marcarum Polon
Parti per Partem ~~publicanda~~ Compensanda, Judicio vero suo
totidem in instanti sub solito Rigore ex Regro
Pœnalium extendendo Per utramq Partem solu=
venda # Simili quo supra Rigore patiant. Decreti Pren Robore.

Inter Magnicos Albertum Parentem, et Joannem
Nepomucenum Regentem Loci præsen Filium Ko
sinskie actt pertr. Magnicum Ludovicum Poleski
actt prtr. Judicium Officij Cren Capitt prædecen Con
troversijs Partium pro et Contra illatis exauditis,
Decidendo Citationem Partis actt, Parti Citatæ
Suum ad Judicium editam. Quoniam Magnici Kosin
scy pro Statuitione Nobilis Wasielewski in Servitijs
Magnici Poleski extantis, intuitu Super Eodem Statu
endo extendendarum Pœnarum, ex re variarum vio
lentiarum potissimum per venationem in Campis inse
minatis Bonorum Szechowka minor Causationis
promentarum, Contra Eundem Magnicum Poleski a=
git, Proinde siquid Causa hæc Sine Sufficienti præ
missorum deductione decidi et resolvi nequit,
Sententiat ac decernit, Quatenus Partes utræq
in causa eadem, et quidem actorea objecta proban
do, Citata vero eadem reprobando per Testes fide di
gnos et Rei gestæ bene gnaros in proxima Judicio
rum Suorum Cadentia educant et expediant.
Pro quo educendæ Inquisitionis Termino Magni
ficus Poleski suprascriptum Nobilem Wasiele
wski Statuere debebit, ac tenebitur, et Conserva
tur Terminus. # Inquisitionem #

Inter

pro quo Condescensionis Termino ptes quos voluerint adsistent, adictati Comparant et Judicatum sub

Inter magnificum Matthaeum Kosmowski Bonorum Sar=
nowa Possessorem Dnum, tum Gnosum Valentinum
Maliszewski Famulum actt et Cittos, per Eund Gnum
Maliszewski Suo ac Mgci Kosmowski Nomine perso
naliter, Gnum Franciscum Burdzinski Dominum
et Nobilem Antonium ~~[illegible]~~ Stobiecki Oeconomum
Cittos et actt, per Eund Nobilem Stobiecki Suo=
ac Domini Sui Nomine pstr. Judicium Oc: Controver
sijs Partium pro et Contra illatis exauditis Combina
tis Partium actoratibus et realibus. Quoniam Partes
Utraeq mutuas violentias quasi in Borris per Magnum
Kosmowski pro Sarnovien, per Gnosum quoq Burdzinski
pro Skaszynen vendicatis peractas Sibi ab invicem
objiciendo, Suum ad Judicium reciproce Se Se Conve
niunt, ac poenas Super "Se" intuitu praemissorum
et aliorum Terminis Comprehensorum promeri=
tas extendendas Concludunt, praemissa quoque
Sine Sufficienti probatione decidi et discuti non
valent. Proinde Judicium ~~Sufficiens~~ Suspenso to=
to negotio, necessariam esse Condescensionem Judicij
sui Unius absentia non obstante, Sive Gnosi Burgrabij
aut Comissarij Jurati Loci praesen in et pro Tra Quar
ta post Festum Sancti Petri in Vinculis proxima
anno labenti ventura in Fundum Bonorum Sar
now adinvenit, Quod Judicium Sive Unus Mags
Judex, aut Notarius, sit Burgrabius vel Commissa
rius Juratus, mutuo Partium Sumptu Conducendus,
et Condescensurus, ante omnia de immediata seu inter
media Borrarum in quibus peractae violentiae objici=
untur inquiret, de violentijs Injurijs et Damnis per
quam cunq Partem illatis et perpetratis Investiga
bit, Inquisitiones Juratorias expediet, bonificationem
Cui quanta et pro quo debebit adinveniet, poenas

Super quo

Super quo et pro quo interesset, irrogabit, Rigores an-
nectet, Terminos praefiget, et Partes ad mentem
Terminorum et manifestationum Partium Utra-
rumq decidet, disjudicabit, et moderabit. Cujus
Decisioni, Partes Eadem sub Rigore Poenae Bani-
tionis illo in Termino et Officio Condescensuro publi-
canda parere et acquiescere debebunt ac tenebun-
tur. Luita poena Trium marcarum Polon. Parti per Par-
tem Compensanda Judicio vero suo totidem per
Utramq Partem sub solito Rigore ex Regro Poena-
lium extendendo in instanti solvenda. Pro quo
Condescensionis Termino Partes quos voluerint et
negotium poposcerit adcitent, adcitati sub simili
quo supra Rigore comparere et Judicatum pati
debebunt ac tenebunt. Decreti praesen robore.

Ipser Illrem adm Rendum Franciscum Bilski antea-
ctum Chodecen modernum vero Praedecen Praepositum
actt, per Gnosum Mathaeum Ujazdowski, Gnosos Lau-
rentium, albertum, adamum, mathiam et Marian-
nam Virginem Fratres et Sorores gernos Zakrzewskie
Cittos per Eund Gm Laurentium Zakrzewski suo
Fratrum et Sororis nne prto, Judicium dei Contro-
versijs Partium pro et contra illatis exauditis, deciden-
do citationem suum ad Judicium editam, Quoniam Illu-
stris adm Rendus Bilski Praepositus anteactus Chode-
cen modernus vero Praedecen Gnosos Zakrzewskie medi-
etatis Bonorum mielna Possores pro Solutione Deci-
mae per Uxorem Polon Quinq de eadem medietate quotan-
nis pensitari debitae suum ad Judicium Convenit, Gnus
quoq Laurentius Zakrzewski suo et aliorum Fratrum
suorum nomine se sistens stante sui Possone eandem
Decimam in quota suprascripta ad Ecclesiam su-
prascriptam Chodecen provenientem pensitare negle-

xisse

xisse fatetur, Quietationes tamen de exoluta per ante
cedaneos Possessores circa se habere subinfert. Ideo Judi
cium sententiat ac decernit, Quatenus supra scripti
Gnosi Zakrzewscy unus ad alium se se non referendo,
eandem decimam ab ultima Quietatione in termino
satisfactorio producenda, in quota supra scripta
provenientem ad determinium anni praeteriti 1784ti
liquidandam, hinc et ab actu praesen decreti in dua
bus septimanis proxime elabendis coram Officio et
actis praesen sub poena Bannis in casu contraventio
nis circa maonem faciendam publicanda Eidem
Illustri Adm Rdo Bilski Praeposito Praedecensi solvant
et realiter enumerent. nihilo minus pro condemnati
one ex parte Ejusd Illmi Adm Rdi Bilski Praepo
siti moderni Praedecen die ultima mensis Junij anno
praeterito 1784to super Eisd Gnosis Zakrzewskie
obtenta poenam Quadruplicem Quatuordecem
marcarum Polon in termino et sub ~~exolvant~~ simili quo supra Rigo
re exolvant, Judicio vero suo medietatem, nempe
poenam duplicem Quatuordecem marcarum polon
in instanti sub distincto Rigore poenae Bannis ex
Regro Poenalium extendendo enumerent, Lucta Pae
na trium marcarum Polon Particitae in termino
et sub Rigore superius expressis, Judicio autem suo
totidem in instanti, sub solito Rigore poenae Bani
tionis ex Regro poenalium publicandae solvenda.

Inter Illustrem magnicum Jacobum Sigismundum bini
nominis a Kretkowy Kretkowski Capitaneum Loci prae
sem ordinis Sancti Stanislai Equitem, Actorem per Gnum Ma
thaeum Ujazdowski, Gnosos Adamum, Laurentium
Mathiam, albertum et Mariannam Virginem
Fratres et Sororem Zakrzewskie citatos per Gnum

Laurentium

Laurentium Zakrzewski Suo Fratrum, ac Sororis No-
mine pstr. Judicium ac: Controversijs Partium pro
et Contra illatis exauditis. Quoniam Illustris Magni-
ficus Kretkowski Loci praesen Capitaneus pro decernen-
da ~~bonificatio~~ deoccupatione Bonorum medietatis
Mielna, reddendoq de perceptis proventibus Calcu-
lo, ac pacificatione in praetensionibus fundi Gene-
rosos Zakrzewskie Suum ad Judicium Convenit, Conde-
scensioq antelationi Decreto Officij praesen Sententiata
post resolutam summam Gnosis Zakrzewskim
de adem medietate provenientem in reliquis Cathe-
gorijs ob Contumaciam Eorund Gnosorum Zakrze-
wskich illo in Termino Condemnare se permitten-
tium suum non erat Sortita effectum. ~~Proinde Judi-~~
~~cium~~ proinde Judicium in ordine executionis prae-
onissi antelationis Decreti Judicij Sui, necessarian
esse denuo Condescensionem Judicij Sui unius absentia non obstante
in Fundum praefatae medietatis Brum Mielna
hinc et ab actu praesen Decreti in Quatuor Septima-
nis proxime elabendis adinvenit. Quod Judicium
sive unus magnicus Judex, aut Notarius Conducendus,
et Condescensurus, siquidem Summa Duorum Milli-
um Florenorum Polonicalium cum provisionibus a Termino So-
lutioni per Decretum Terre Bresten Cujaviae Tra Se-
cunda post Tum visitationis Beatissimae Virginis
Mariae anno Dni 1768vo Inter Gnosos Rochum et
Catharinam de Szuliszewskie Conjuges invicem legitt
Trzarkowskie ab una, tum Gnosos Augustinum et
Hedvigim de Miruckie itidem Conjuges Parentes
atq Suprascriptum Laurentium ~~Za~~ Filium
Zakrzewskie parte ab altera prolatum designato
provenientibus pro re Eorundem Gnosorum Zakrze-
wskich modernorum Citatorum in vim evacuatio-
nis

nis possessionis prædictæ medietatis Brum mielna est
adinventæ / Calculum de eadem medieta Brum miel-
na pro re Illustris Magnifici Kretkowski Capitanei Loci
præsen ejusdem medietatis hæredis excipiet, de desola-
tione sive reparatione eorundem Bonorum investi-
gabit, devastationem Sylvarum et Borrarum co-
gnoscet, Inquisitionem pro exigentia negotij ex-
pediet, bonificationem cui, a quo, et quanta pro-
venerit præstandam demandabit, pœnas in Subla-
tionem processus super Gnosis Zakrzewskie ex par-
te Illris Magci Kretkowski Capnei Loci præsen
obtenti statuet, Summam tam ex Calculo a Gnosis
Zakrzewskie excipiendo evenientem, quam
in bonificationem prætensionum Fundi ei quæ
legales apparuerint, ac pro processu provenientem
ex Summa Gnosis Zakrzewskim antelationi
Decreto Condescensorialj adjudicata detruncabit,
Solutionem vero residuæ Summæ et provisionum
ultra Summas Illustri Magnifico Kretkowski Capi-
taneo Loci præsen ex Calculo et alijs Circumstan-
tijs proveniendas remanentium decernet, Termi-
nos præfiget, Rigores annectet, Partesq in omnibus
et singulis prætensionibus ad mentem Terminorum
et manifestationum Partium utrarumq deci-
det disjudicabit, et moderabitur Cujus decisioni Par-
tes Eadem parere et acquiescere sub Pœna Bani-
tionis illo in Termino et Coram Officiali Condescen-
suro publicanda debebunt ac tenebuntur Luitaræ
na Trium marcarum Polon parti per Partem publi-
canda Judicio vero suo totidem per utramq Par-
tem sub solito Rigore ex Regno Pœnalium exten-
dendo in instanti solvenda.

Inter Ingrem Judicij Officij præsen

Inter Ingrem Judicij Officij praesentem Ejusq Delatores Magni
cum Albertum Kosinski Bonorum Szczkowka minor
Haeredem Dominum, tum Nobilem Mathiam Jankowski
Famulum actt prtr. Magnicum Ludovicum Poleski actt
prtr, Judicium etc. Decidendo Citationem Partis actt
Parti Citatae Suum ad Judicium editam Controversijsq
earundem Partium pro et Contra illatis exauditis,
Quoniam Magnicus Kosinski et Nobilis Jankowski
Magnicum Poleski pro Statuitione Nobilis Francisci
Wasielewski suum ad Judicium Convenit, quo Statu
endo Poenas tam super Eodem Nobili Wasielewski re
spectu explosionis ex Bombarda ad Nobilem Janko
wski promeritas, quam Super Ipsomet Magnico
Poleski intuitu incontinentiae hujusce Famuli
Sui tum et ex alijs Circumstantijs Succubitas exten
dendas concludit, Cum enim Causa haec sine Suffici
enti probatione praemissorum discuti et resolvi
non valet. Proinde Judicium necessariam esse ea
in causa educendam Inquisitionem adinvenit
Sententiando Quatenus Partes praemissae hancce
Inquisitionem in proxima Judiciorum Suorum
Cadentia ad Contenta Termini Partis actt, et Ma
nifestationum Partium utrarumq educant et ex
pediant, proquo educendae Inquisitionis Termino
Magnicus Poleski Suprascriptum Nobilem Wasie
lewski Statuere debebit ac tenebitur. et Conser
vat Terminus.

Inter Illustrem adm Rendum Krosnowski Praepo
situm Bierzoinen actt, per Gm Franciscum Grembe
cki, Infideles Judaeos Szymsio Jakubowicz, Has
kiel Lenkowicz Haryn Hersiowicz Seniores Synago
gae Praedecen totamq eand Synagogam Praedecen
cittos per Infidelem Szymsio Jakubowicz Senio

rem

rem suo ac totius Synagogae praedecen. nomine pstr. Judi
cium Controversijs Partium pro et contra illatis exaudi
tis. Quoniam Illmus adm. Rdus Krosnowski Praepositus
Bierzoinen. pro solutione summae mille Uoren. Polon.
ad Scriptum manuale in anno 1753tio conditum
ab Sto Magnico Antonio Krosnowski Pincerna Opo
cnen. Concreditae ad Eundemq. Illrem adm. Rdum
Krosnowski Jure Successivo deventae Synagogam
praedecen. suum ad Judicium convenit. Proinde Judici
um, uti in causa inveterata communicationem Docu
mentorum Parti utriq. concedendam esse duxit.
Sententiando Quatenus Partes praemissae hanc
ae communicationem in proxima Judiciorum
suorum cadentia ad mentem Legis expediant.
et conservatur. Terminus.

Inter Gnos Petrum et Cunegundim de Chrząszczewskie
Conjuges Rzeszotarskie actores per Eund. Gnum ma
ritum suo et consortis suae nomine pstr. Gnosos Tho
mam Rozniecki Sortium villae Rozurki Haeredem atq.
Cristinam de Bielickie primi Sti Gnosi Bartholo
maej Bukowski secundi ad praesens voti Magnici
Adami Hetrzynski Dapiferi Livoniae Contem. seu
utrosq. Conjuges Hetrzynskie nec non Gnosos Paulum
et Mathaeum Fratres germanos Bukowskie minorennes,
atq. Magnicum Leonem Bielicki Pincerniae Smolensciae
Eorund. minorennium Tutorem Cittos per mgm Ada
mum Hetrzynski, suo Contis ac aliorum Cittor. nne
pstr. Judicium dei Controversijs Partium pro et contra
illatis exauditis. Licet quidem Gnosi Petrus Rzeszo
tarski et Cunegundis de Chrząszczewskie Conjuges,
pro solutione summae mille Uoren. Polon. ~~ex~~ majo-
ri summa Quatuor millium Uoren. Polon. per Gnosum
Thomam Rozniecki, super medietate Brum villae

Rozurki

Rogoski actis Cren Bresten Cujae Fra Sexta Pridie Festi
Sacratissimi Corporis Christi Domini, anno 1765to 51
Gnosis Petro Rzeszotarski et Cunegundi de Chrza
szczewskie Conjugibus modo obligatorio inscripta
pululantis, Ipsiusmet Gnosae de Chrzaszczewskie
Rzeszotarska propriae suprascriptam partem
Cittam suum ad Judicium Convenient, Cum enim
Causa haec in antecationibus Judiciorum praesen
Cadentijs promota, per Decretum Judicij sui Fra
secunda pt Dominicam Laetare Quadragesima-
lem proxima anno millesimo septingentesimo Se-
ptuagesimo septimo inter hosce Gnosos Rzeszotar-
skie Conjuges ab una, tum suprascriptum ctt Gsum
Bartholomaeum Bukowski parte ab altera probatt
ex rationibus in eod Decreto expunctis cum toto ejus
effectu ad Terminum Condescensionis ex mente
Decreti Terris Bresten Cujaviae in praefatis Bonis
Rogoski pro illo tempore imminen remissa esse
liquet, Ideo Judicium siquidem Condescensio haec
illo in Termino suum non est sortita effectum
Causam eandem ad Judicia Terria Bresten Cu-
javiae pro subsequenda Resolutione remittendam
Censuit, prout quid remittit praesen Conservando
Partibus in proxima Eorundem Judiciorum Caden
tia Terminum Comparendi, et respondendi pe-
remptorium. Decreti praesen Robore.

Inter Gnosos Simonem Dzierzawski et Sophiam de Charko
wskie Conjuges invicem legitt actt per Eund Gm Mari-
tum suo et Contis suae nomine prto. magnificos Jose-
phum Ensiferum Crusicien Egidium Jacobum et
Martinum Fratres germanos Jarnowskie Cittos
per Eund Mgnd Josephum Jarnowski Ensiferum Crusi
cien suo et Fratrum suorum minorennium nomine

prto

prtr, Gnosum Ignatium Polichnowski citt per Gnosum Fran
ciscum Grembecki, Magnicum Vincentium Jarnowski
Dapiferi Junivlad citt per Gm Cajetanum Stubicki,
ad objectam Condemnationem Fra Secunda post
Festum Sancti Michaelis archangeli proxima Scili
cet Die Sexta mensis octobris anno 1703tio in Ju
diciis Terribus Brestensibus Cujaviae ex parte Magnici
Francisci Swierczynski Subdapiferi Buscensis in Lu
wo Repositionis Inquisitionum, extendendaeq poena
litatis respectu peractarum violentiarum in Fun
dis et Borris ad Bona Dziewczopole minor spectan
super Eod Magnico Vincentio Jarnowski obten
tam et publicatt, Teneri Eund Magnicum Jarno
wski docere de loco standi Judicium adinvenit, Et quo
niam non docet, Quinimo moderamini Judicij
sui se subijcit, proinde Constituendo sibi locum
standi, pro objecta supraescripta Condemnatione
Solvat Parti obijcienti, nimirum Magnico Fran
cisco Swierczynski Poenam Duplicem Quatuordecem
marcarum Polon Judicio vero suo Simplicem ejusq sub
Poena Bannis ex Regno Poenalium publicanda et ha
bere Eundem magnicum Vincentium Jarnowski lo
cum standi Judicium adinvenit, Partibusq experiri man
dat. In experimento, Teneri magnicos Jarnowskie Cita
tos satisfacere decreto Judicij sui in anteacta Caden
tia Fra Secunda post Dominicam Laetare Quadrage
simalem anno praesen inter partes modernas prola
to, Comportationem Contractus inter olim Magni
cum Stanislaum Jarnowski Venatorem Junivlad
Modernorum Citatorum Parentem ab una, et Gnosos
Charkowskie intuitu Venditionis Sortis Brum Ogorze
leva parte ab altera Conscripti, actisq praesentibus
Roborati pro praesen Cadentia Subsequendam injun
genti, aut etiam si id negotium exigerit adcitatio
nem

nem magnicorum Statkowskich Conjugum in quorum manibus Id Contractus extasse allegabatur in timanti adinvenit, Sententiando Quatenus. Quatenus praefati magnici Jarnowscy huncce Contractum supra expressum Comportent, sive etiam adcitationem Con praefatos magnicos Szatkowskie Conjuges mente supra expressi Decreti institutam reponant. idque instantanee. Tandem Limitant partes supraescriptae ad primam et proximam Judiciorum suorum Cadentiam et Conservatur Terminus.

Inter magnum Mathaeum Kosmowski Pocillatorem Venden actt per Gnum Mathaeum Ujazdowski, Celsissimum alexandrum Swiatopelk Principem Czetwertynski Capitaneum Tussinen et Constantiam de Bruchentalle Conjuges Citt per Gnum Thomam Nadratowski. Et quoniam Honesti michael Soltys, Andreas Legek, Paulus, antonius, Grelig Tundi certi dicti Wiktorow Possores praesen in Terno disparent, proinde super Eisd disparentibus in Lucro decernendae bonificationis, decimae partis proventuum, ex agris noviter extirpatis provenien Eidem magnico Kosmowski per Illrum Capitulum Vladislavien ad recipiendum praecommissorum permittitur Condemnatio quae Decernitur ei: additur et Remittitur ei: Caetera in producto.

Publicavit Mtis Judtis.

Inter Gnos Antonium Rozniecki, tum Franciscum Szachnowski, atque Joannem et albertum Uleyskie, denique Annam de Jarockie, Gnosi Joannis Molodynski Contem, seu utrosque Conjuges actt, per Gnum Antonium Rozniecki suo et aliorum actorum Nne prtis, magnicum Thomam Brzeski Tribunum Crusvicien Citatum per Gnum Ignatium Ostrowski, Judicium officij praesen Cren Capitt Praedecen

con Controversijs Partium pro et contra illatis exauditis Tene
ri Satisfacere Decreto anteacto Judicij Sui Tra Secunda
ante Tum Nattis Sancti Joannis Baptistae anno praeteri=
to 1784 60 inter Partes modernas prolato, Comportationem
Contractus certi Inter ott Gnm Salomeam de Garwaskie Zoro
blewska ab una, et magnicum Thomam Brzeski parte ab
altera intuitu Resignaonis Brum Gole initi per Eundem
magnicum Brzeski Subsequendam demandanti censet
Statuendo. Quatenus Jd mgs Brzeski praemissum Con=
tractum Satisfaciendo antelationi Decro Supra de actu ex
presso Comportet, idq instantanee, Et quoniam huncce
Contractum per Gnm Procuratorem Suum in originali
reponit, proinde Satisfactione in praemissis declarata
Negotium Inducere mandat, In Inductione negotij
Controvertentibus ulterius Partibus exauditis. Quoniam
Causa inter Partes modernas ad praesens ventilans in
veterata esse liquet, Pars quoq Citata Concedendam Dila
tionem Documentorum Communicandorum per utrasque
Partes expediendam Subinfert, Proinde Judicium adhaerendo
Legi eo in puncto Sancitae hancce Dilationem Commun
cationis Documentorum Parti utriq dat et Concedit. quam
Communicationem Partes Eaedem in proxima Judrum Sua
rum Cadentia expedire debebunt tenebitur. Et coser=
vatur Terminus.

Inter magnicos Severinum Thesaurarium, et Carolum Vice Palati
num Siradien Tyminieckie actt per Gnm Mathaeum Wjazdow Jlm
magnicos Barbaram de Tyminieckie et Gregorium Conjuges invicem le
gitt Szadokierskie Cittos, et Judicem per Gnm Cajetanum Stubicki, ma
gnicum Rectum Brzeski Tribunum Bidgostien Cittum per Gnm
Thomam Nadratowski. Judicium dei Controversijs Partium pro
et Contra illatis exauditis Teneri magnicos Szadokierskie Conju
ges Sufficientius inscribere Comparitionem adinvenit, Et quo
niam non inscribunt, quinimo Contumacialiter se sistunt
Proinde Super Eisd in Lucro decernendae Solutionis /: loco Cal=
culi

Mgs quoq Brzeski Contractum modo supra conpto Comportatum et rursus ad se rehabitum praxi Cisca
Communicationem mente Legis observari debita producere

culi: provisionum a Summis originalibus ex Bonis Trzebuchowo actores respicientibus, per Eosdem vero actores in rem Magci Brzeski Cessis provenientium, Cessione praemissa pro re actorum praecustoditarum, nec non decernendae Poenalitatis ratione Contraventionis sententiae officij sui permittit Condemnatio sub Poena Bannis quae decernitur &c: additur et remittitur Caetera in producto. Publicavit Mtis Judlis, Cum Comparente vero Magnico Brzeski Suspenditur Causa ad Terminum ex Remissione sive adcitatione Magnicorum Szadokierskich Contumacialiter ad praesens se Sistentium Incidentem et Conservatur Terminus.

Inter Illrem Magnicum Jacobum Sigismundum bini Nnis a Kretkowy Kretkowski Capitaneum Loci praesen Ordinis Sancti Stanislaj Equitem actt per Gm Mathaeum Ujazdowski Gnosos Mariannam Gnosi Wolski Stanislaj et Hedvigim Gnosi Josephi Głuszkowski Consortes seu utrosq Conjuges Cittos per Eundem Gm Stanislaum Wolski suo et aliorum Citatorum Nomine pttr, Judicium officij praesen Cren Capitt Praedecen Controversijs Partium ~~[illegible]~~ Et quidem Illustris Magci Kretkowski Capitanej Loci praesen medietatis Brum villae mielna Haeredis, bonificationem Borrarum in Eisdem Bonis mielno existentium Exdivisione inter Gnosos Andream et Agnetem Gnosi Vladislaj Gostkowski Contem Fratrem et Sororem Rojewskie ab una, tum Gnosum Rochum Trzaskowski parte ab altera in mielno Tra Secunda pt Tum Transfigurationis Christi Domini anno 1741mo peracta ad actaq officij praesen Tra Sexta post Cineres proxima anno 1749no per oblatam porrecta non exdivisarum, quinimo tantum modo ad Communem Usum parti utriq pro necessitatibus Fundi uti Concessarum, ad divendendum quoq et in alias haereditates evehendum prohibitarum, nunc modo quasi per Gnos Wolskie et Głuszkowskie Conjuges divendi Solitarum, et exinde notabiliter devastatarum Concludentis. et ab ulteriori earundem Borrarum divenditione praedictis Gnosis Wolskie

skie et Głuszkowskie Conjugibus abstinentiam per sen=
tentiam Judicij sui Judici Inferentis, Jam vero Gnosi Wol=
ski, suo, Consortis, et Gnosorum Głuszkowskich Conjugum
se sistentis Nomine aliam Exdivisionem praefatorum
Brum Mielna, etiam cum distinctione Borrarum extasse
~~Inferentis~~ allegantis, exauditis. Quoniam Id Gnosus Wol=
ski suo et aliorum in Comparitione expressorum nomi=
ne ad praesens agens juxta allegationem suam nul=
lam aliam Exdivisionem praefatorum Bonorum repo
nit, nec de existentia Episd quovis modo Judicium su=
um docere curat, divenditionem autem praemissarum
Borrarum supra citata Exdivisione ad divendendum
prohibitarum, tam per se quam et Gnosos Głuszko=
wskie Conjuges peractam non abnegat, tantum mo=
do numerum divenditarum pinnaticarum arbo
rum se non meminisse subinfert. Ideo Judicium Eis
dem Gnosis Wolskim et Głuszkowskim Conjugibus
denumerationem Truncorum, a divenditis per Ipsos
arboribus visibilium praecommittendo, Regrum harum
ce arborum per Ipsos Comparandum, in proxima Ju=
diciorum suorum Cadentia reproducere intimat,
eoq in puncto Terminum in eadem imminenti Judici=
orum suorum Cadentia, Partibus utrisq peremptori=
um Conservat. Post quam subsecutam praemissi
Regri divenditarum arborum Comparationem et
suo coram Judicio reproductionem. Judicium quod
Juris Justitiaeq erit decernet, Interea quoq ulterio=
rem praemissarum Borrarum devastationem et in
alias haereditates divenditionem prohibet, et ut a
praemissis suprascripti Gnosi Wolskie et Głuszkowskie
Conjuges se se abstineant Eosdem praemonet. Decreti praesen
Robore

Inter Gnosos Ludovicum et Joannem tum mariannam
Gnosi Sylvestri Łaski Consortem, atq Agnetem vir=
ginem

Virginem Fratres et Sorores inter Segermanos Thorzewskie
actt, per Gnd Ludovicum Thorzewski suo ac aliorum
nomine prtr, Magnicum Albertum Kosinski Cittp
Gnosum Antonium Kosinski, Gnosum Norbertum
Raciecki Cittum per Gnum Mathaeum Ujazdowski
Judicium officij praesentem Capitt Praedecen Controversijs
Partium pro et Conillatis exauditis, Teneriante omnia
Magnicum Albertum Kosinski Comportare Contractum
respectu venditionis Bonorum Szczkowka inter Eun
dem Magnicum Kosinski ab una, et Magnicum Nor-
bertum Raciecki die "Vigesima" Quarta mensis Julij anno Dni
1783tio parte ab altera initum, actisq Loci praesen
Roboratum arbitratur, Et quoniam Jd Magnicus
Kosinski huncce Contractum Comportavit proinde
Satisfecisse Eund Senbentiae Judicij Sui adinvenit
Partibusq negotium Inducere mandat, In Inductio
ne Negotij Ulterioribus Controversijs praemissarum
Partium Intellectis, Decidendo Citationem Partis Acto
reae suum ad Judicium editam, Quoniam ex reposito su
pra de data Specificato Contractu deducitur Summam
Trium millium Ducentorum Florenorum Polon pro re ac inte
resse Gnosarum Mariannae Gnosi Sylvestri Łacki Con
sortis, et agnetis Virginis Thorzewskich includendo in
praemissam Summam portionem pro Capite olim Gno-
sae Catharinae de Thorzewskie Baginska Suprascriptarum
Gnosarum Thorzewskich Sororis germanae in Fundo Bono
rum Szczkowka ad exolvendum relictam extasse hanc
que Summam in trina Capita ~~dispartiendo~~, nempe "Gnosarum" Ma
rianne Gnosi Łacki, olim Catharinae Gnosi Baginski, Con-
sortum, et agnetis Virginis Thorzewskich dispartiendo
pro qualibet portione Summam mille Sexaginta Sex
Florenorum Grossorum Viginti Polon provenire debere pa
tuisse, Decedente autem fatis Sterilibus Suprascripta
olim Gna Catharina de Thorzewskie Baginska portionem

Ejus

Ejus in summa mille sexaginta sex Uoren Grossorum
Viginti Polon manentem, in Gnosos Ludovicum Joannem, tum
praedictas Mariannam Gnosi Łącki Contem et agnetem
Virginem Fratres et Sorores germanos Thorzewskie pure successi
vo devolutam esse, proinde Judicium Sententiat. ac decernit
Quatenus Magnicus Kozinski Modernus Bonorum Szczko
wka haeres summam praeinsertam mille sexaginta sex
Uoren Grossorum viginti Polon ex altius specificata majori
summa, trium millium Ducentorum Uor Polon derivantem
post Sterilem decessum ~~[illegible]~~ olim Gnosae Catharinae de
Thorzewskie Baginska, modernos actores respicientem hinc
et ab actu praesen Decreti in Quatuor Septimanis proxi
me elabendis, coram officio et actis praesen sub poena Ba
nitionis, circa manifestationem faciendam publican
da, suprascriptis Gnosis Ludovico Joanni Mariannae
Gnosi Sylvestri Łącki Consorti atq agneti Virgini Tho
rzewskim, una cum provisionibus a data suprascripti
Contractus venditorij pro binis annis provenien praevia
muliebrium portionum originalium, providenda se
cura Cessatione solvat et realiter enumeret. Provisio
nes quoq ab eadem summa pro retroactis ~~[illegible]~~ an
nis debitas, sique retentae ab eadem summa patue
rint, a Magnico Norberto Raciecki anteacto Bonorum
praemissorum Szczkowka haerede Jisdem Gnosis Tho
rzewskim Judicium praecustodit. Luita Poena trium
marcarum Polon Parti actoreae in Termino et sub Ri
gore superius appositis Judicio vero suo totidem in
instanti sub distincta Poena Bannis ex Regro Pae
nalium publicanda solvenda.

Inter Infidelem Judaeum Lewek Jozwowicz actt prtr, Gnosum
Casimirum Zawidzki citt prtr, Veneri Partem actoream
Parti citatae docere de Termino et Contentis citationis
suae Judicium adinvenit, Et quoniam non docet proin
de Pars citata ad praesens libera pronuntiatur.

Inter Mgm Albertum Rozniecki Vices Gerentem

Inter magnicum Albertum Rozniecki Vices Gerentem Crem Came
necen Podoliae actt, per Gnosum Dominicum Rozniecki, Gnosum
antonium Rozniecki Citt personaliter. Judicium Officij Crem Capi
tanealis Praedecen Controversijs Partium pro et Contra illatis
exauditis. adhaerendo Decreto Terrestri Brestensi Cujaviae Trâ
Secunda post Festum Sancti Michaelis archangeli proxima
Scilicet Die Sexta mensis octobris anno Dni millesimo Septin
gentesimo octuagesimo Tertio, Inter Eundem magnificum
albertum Rozniecki ab una, et praefatum Gnosum antoni
um Rozniecki parte ab altera prolato, Lentententiat
ac decernit, Quatenus Suprascriptus Gnosus antonius Ro
zniecki Summam Trium millium Ducentorum Nonagin
ta Trium Florenorum Polon. Suprascripto Decreto Terri Brestensi
Cujaviae pro Termino iam praeterlapso Solvi demandatam,
non tamen persolutam una cum provisionibus ad Ter-
minum Solutioni praemissae summae per decretum superi
us expressum Terrae Brestensi Cujaviae designatum, iuxta
Resonantiam hujusce Decreti, ~~iam autem~~ iam vero
post Succubitam mentionato Decreto Contraventionem
per Septem a Cento numerandis, memorato magnico Alber
to Rozniecki Vices Gerenti Crem Camenecen Podoliae, hinc ~~Solvat~~
et ab actu praesen Decreti in Sex Septimanis proxime
elabendis Coram Officio et actis praesen Sub Poena
Banitionis in Casu Contraventionis circa mâonem
faciendam publicanda, Solvat Nihilominus pro
Contraventione Supra expresso Decreto Terrestri Bre
stensi Cujaviae, Vadium Capitaneale Simplex, nec
non in Sublationem Condemnationis in Termino Sa
tisfactorio circa manifestationem Coram actis Officij prae
sen, Trâ Sexta in Crastino Festi Nativitatis Sancti Joannis Ba-
ptistae, videlicet Die Vigesima Quinta mensis Junij an
no praeterito 1704to per Specialiter Inscriptum Pleni
potentem con Eundem Gnosum antonium Rozniecki illa
tam obtentae, Poenam Quadruplicem Quatuordecem

marcarum

marcarum Polon ~~[illegible]~~ in Termino et Sub Rigore quibus supra enumeret, Judicio vero suo praemissi vadij, et marcarum medietatem, in instanti, Sub distincto Rigo Poenae Bannitionis ex Regro Poenalium extendendo exolvat, Luita poena Trium marcarum Polon Parti actoreae in Termino et Sub Rigore quibus supra, Judicio autem suo in instanti totidem, Sub seorsiva Poena Bannis ex Regro Poenalium publicanda per Partem Citatam Solvenda.

Inter Mgm Josephum Jarnowski Ensiferum Crusicien. auth. prtr. Gnosum Rochum Wichrowski Citt. per Ssum Thomam Nadratowski, Judicium Controversijs Partium pro et Contra illatis exauditis, Quoniam Magnicus Jarnowski Ensifer Crusicien. Gnosum Wichrowski pro levatione Summae Condescensioneq de molendino ad Bona villae Lubieniec Magnici Jarnowski haerditt. spectanti, per Punae Gnosum Wichrowski, vigore officiosae traditionis Die Quarta mensis Junij anno millesimo Septingentesimo Octuagesimo Secundo peractae ad actaq Officij praesen. anno eod. per oblatam porrectae possesso, reddendoque de perceptis ex eodem molendino ~~de perceptis~~ proventibus Calculo, Suum ad Judicium Convenit, Decretum quoq hac in Ipsamet Causa, inter partes modernas Die vigesima Septima mensis Septembris anno praeterito millesimo Septingentesimo Octuagesimo Quarto, Condescensionem in ordine resolvenderum praemissorum ad Fundum Bonorum Lubieniec assignans, intercessisse, tamen eandem Condescensionem non effectuatam esse Comperitur, Proinde Judicium Siquidem praemissa Anterior Condescensio suum non est Sortita effectum, necessariam esse denuo eandem Condescensionem ad Fundum praemissorum Bonorum Lubieniec in et pro Tra Quinta ante Fum Sanctae Mariae Magdalenae anno praesen. proxime ventura Judicij sui unius absentia non obstante, Sive Gnosi Burgrabij aut Commissarij Jurati

rij Jurati Loci praesen. mutuo Partium Sumptu Con-
ducendi adinvenit, Quod Judicium sive unus magis
Judex, Notarius, vel Burgrabius aut Commissarius
Juratus in Fundum Suprascriptorum Bonorum
Lubieniec Conductus, et Condescensurus Summam pro
re Gnosi Wichrowski provenien. cum Provisionibus liqui-
dabit, Calculum de perceptis proventibus ex molendi-
no Lubieniecen. per Eund. Gnu Wichrowski vigore Officio-
sae Traditionis possesso, Solita praxi excipiet, Inqui-
sitionem pro exigentia negotij expediet, Juramenta
ubi necesse erit assignabit, Summam ex eodem Cal-
culo evenientem, ad Certum quantum reducet, eam-
demque cum Summa Gnoso Wichrowski provenien.
Confrontabit, praesuperantiam Cuj debebit adju-
dicabit, Solutionemq Ejusdem Sententiabit, Deoc-
cupationem praefati molendini pro re Magnici
Jarnowski demandabit, Terminos praefiget Rigores
annectet, ac Decretum anterius Supramentio-
natum in toto pro exigentia Causae praesen. nihil
intactum et irresolutum relinquendo exequet.
et partes in omnibus Intervenien. admentem Termi-
norum finaliter decidet disjudicabit et moderabi-
tur, Cujus decisioni partes praemissae parere et
acquiescere debebunt, ac tenebunt idq Sub Poena
Banitionis illo in Termino et coram Officiali Conde-
scensuro publicanda, Luita poena Trium mar-
carum Polon. Parti per partem Compensanda
Judicio vero Suo totidem in instanti sub rigore Pae-
nae Bannis ex Regno Poenalium extendendo Sol-
venda, Pro quo Condescensionis Termino Partes

quos

quos voluerint adcitent, adcitati compareant et Judi-
catum patiantur Decreti praesentis Robore

Inter Mgs Josephum Parentem, Robertum et Martiannam mino-
rennes Filium et Filiam Byszewskie, tum Bartholomaeum Pa-
rentem, Sebastianum et Constantiam itidem Filium, et Fili-
am Kickie, per Eundem Mgm Kicki Parentem suo et
aliorum actorum nomine pro tr, magnificos Josephum En-
siferum Crusicien Vincentium Egidium, Jacobum, et Marti-
num Dapiferiae Juniolae Fratres germanos Jarnowskie, tum Illrem
et Mgs Stanislaum Dambski vexilliferum Brestien Cuje
ordinis Sancti Stanislai Equitem, atq michaelem mierzyn-
ski Nocellatorem Radziejovien nec non Ignatium Polichno-
wski Cittos per magnificum Josephum Jarnowski suo et ma-
gnificorum Fratrum suorum ac aliorum Cittorum nomine
pro tr, Judicium officij Cen Capitt Praedecen Controversijs Par-
tium pro et contra illatis exauditis. Teneri Partes utrusq
satisfacere Decreto antea acto Judicij hic Tra Secunda pt
Dominicam Laetare Quadrlem proxima, nempe Die Septi-
ma mensis martij anno praesenti inter Partes modernas
prolato, Communicationem Documentorum per Partes
Easdem praesen in Cadentia expediendam demandanti, Cen-
set idq instantane et quoniam Pars actorea ~~Parti Cita-~~
~~tae~~ Documenta sua per Summarium Conscriptum
et manu magnifici Bartholomaei Kicki subscriptum
Parti Citatae Communicavit, Pars quoq Citata in futu-
ra Judiciorum suorum Cadentia similiter Documenta
eadem Parti actoreae Communicaturam se offert,
Ideo Judicium quo attinet Partem actoream, satisfa-
ctione in praemissis adinventa, quantum autem refert
Partem Citatam, Eidem dilatione ad futuram Judi-
ciorum Cadentiam Concessa Causam praesentem post
adimplendam ex re Partis Citatae Communicatio-
nem in proxime imminenti Judiciorum suo-
rum Cadentia

rum Cadentia mente Legis disjudicandam declarat et Conservatur Terminus.

57

Inter Gnosos albertum Valentinum, mariannam, et Agnetem et apolloniam Virgines Fratres et Sorores inter se gerños Stomczewskie, per Gnosum Antonium Kozinski, Magnicos Josephum ensiferum Crusvicien et Vincentium Dapiferiae Junislae Fratres inter se gernos Jarnowskie Cittos prtr. Judicium officij Cum Capitt praedecen Controversijs Partium pro et Contra illatis exauditis. Sufficienti Comparitione adinventa Partibus experiri mandat, In experimento, Quoniam Partes inter se amicabiliter Composuerunt, eoq nomine Complanationem Conscripserunt, ac eandem Judicio suo ad Corroborandum, imponendumq Rigorem porrexerunt, Proinde Judicium adhaerendo affectationi Suprascriptarum Partium praemissam Complanationem approbat, Confirmat, et ratificat, Sententiando. Quatenus Magnicus Josephus Jarnowski Ensifer Crusvicien Summam Ducentorum in Specie Tymphon Gnosi alberto et Valentino tum mariannae Agneti atq Apolloniae Virginibus Fratrius et Sororibus germanis Stomczewskim hinc et ab actu praesen Decreti in Quatuor Septimanis proxime elabend Coram officio et actis praesen una cum provisionibus ab eadem Summa juxta obloquentiam Complanationis praemissae numerandis, sub poena Bannis in Casu Contraventionis Circa manifestationem faciend publicanda, praevia muliebrium originalium Portionum provida Securitate Solvat et realiter enumeret. Luita poena Trium marcarum Polon Pacti actoreae in Termino et sub Rigore Suprascriptis Judicio autem Seco totidem in instanti sub Solito Rigore ex Regrô Poenalium extendendo Solvenda.

Inter Magnicos

Inter Magnificos Albertum Ossowski Tribunum Crusvicien et
Methildim de Jarnowskie Conjuges invicem legitt Actores
per Eund mgm Ossowski maritum suo et Contis
suae nne pstr. Magnificos Sophiam de Polichnowskie
primi ott Magnifici Stanislaj Jarnowski, Dapiferi Juni
oladislavien Secundi ad praesens voti Magnifici Lau-
rentij Szatkowski Capitaneiae Ostrovien Contem seu
utrosq Conjuges Szatkowskie tum Magnificos Josephum
Ensiferum Crusvicien Vincentium Egidium Jacobum
et Martinum Dapiferiae Junislad Fratres inter se
germanos Jarnowskie Cittos per Eund mgm Josephum
Jarnowski suo et aliorum Cittorum nne pstr. Judici-
um Officij Cren Capitt Praedecen. Sufficienti Comparitio
ne adinventa, negotium inducere mandat. In demandata
Itaq negotij Inductione. Quoniam Partes Suprascriptae
Nimirum Magnificus Josephus Jarnowski Ensifer Crusvi-
cien suo et Fratrum suorum, iam autem olim Magnifici
Stanislaj Jarnowski Dapiferi Junioladislavien Filiorum
ex bino Connubio procedentium nomine se sistens, ab
una, tum Magnificus Ossowski Tribunus Crusvicien eti-
am suo et Magnificae Methildis de Jarnowskie Consortis
suae nomine agens parte ab altera Complanationem
hic in Praedecz Die Vigesima mensis Junij anno prae
senti datuatam mutuo et ab invicem loco Introdu
ctionis negotij Conscripserunt, eandemq manibus su-
is Subscriptam ad Corroborandum imponendumq
Rigorem Judicio suo Porrexerunt, Ideo Judicium
adhaerendo affectationi praemissarum Partium Judi
cialiter factae, eandem Complanationem Superius
de Data expressam, in omnibus ejus punctis et Clau-
sulis, Contentisq Ipsius Universis approbat Confirmat
et ratificat. Decernendo Quatenus Mag. Josephus
Jarnowski Ensifer Crusvicien Summas binas et quid
primam Septingentorum Nonaginta Novem

Florenorum

Florenorum Polon. magnifico Ossowski Tribuno Crassicien. Ser-
rien. ad manus, iam autem Quingentorum Florenorum ma-
gnificam Methildini de Jarnowskie Ossowska vigore
praemissae Complanationis Concernen. praevia provi-
denda Locatione in et pro Vigilia Festi Nativitatis
Sancti Joannis Baptistae in anno DEO dante fu-
turo 1786to incidenti, Coram Officio et actis praesen.
Sub Poena Banitionis in Casu Contraventionis ci-
ca manifestationem faciend. publicanda, Solvat
et realiter enumeret. Licita Poena Trium Marca-
rum Polon. Parti actoreae in Termino et Sub Rigore
Supraexpressis Judicio vo Suo Totiq. in instanti Sub
distincta Poena Barnonis ex Regro Poenalium pu-
blicanda, per partem Cittam Solvenda.

Inter Gnosum Matheum Ujazdowski Vices Regen-
tem Loci praesen. actt. pntr. Magnificum Petrum Lu-
boradzki Citt. pntr. Infidelem Judaeum Lewek Ha-
ryniak in assistentia Magnifici Petri Luboradzki
Se Sistentem Cittum pntr. Judicium Controversijs
Partium pro et Contra illatis exauditis, decidendo Ci-
tationem Partis actoreae Suum ad Judicium editt, Sen-
tentiat ac decernit. Quatenus Infidelis Judaeus Lewek
Haryniak Summam Centum Florenorum Polon.
modo Simplicis Debiti a Gnoso Valentino Ujazdowski
Contractam, per Eundem autem Gm Valentinum
Ujazdowski actis praesen. Sabbatho post Domini-
cam Laetare Quadragesimalem proximo videlicet Die
Decima Martij anno praesen. in personam Gnosi Ma-
thaei Ujazdowski moderni actoris Cessam, uti per hunc
ac Infidelem Lewek non abnegatam, imo pro reali
judicialiter agnitam, una cum provisionibus pro an-
nis Tribus, ut Jd. Infidelis Judaeus Lewek allegat
retentis, in et pro Tra Secunda post Dominicam Pal-
marum anno proxime imminenti 1786to ven-

tura

tura, Coram officio et actis praesen. Sub Poena Bannis in Casu Contraventionis circa manifestationem faciendam publicanda Solvat et realiter enumeret. Luita Poena Trium marcarum Polon. Parti actoreae in Termino et Sub Rigore superius expressis Judicio vero Suo totiae in instanti Sub distincta Poena Bannis ex Regro Poenalium publicanda per Partem Citatam Solvenda. Quantum vero Spectat arestum ex pte Gnosi Mathaej Ujazdowski Super praefato Infideli Lewek Ejusq Suppellectili apud Magnicum Luberadzki Bonorum Broniszewa Possorem, ad decisionem Causae impositum Quoniam Causa praesens plenarie finaliterq decisa extitit. Proinde Judicium praefatum Magnicum Luberadzki ab hocce Imposito aresto liberum pronuntiat. Decreti praesen. robore.

Inter Famatum Gasparum Gaziorowicz actorem pte Gnosum Joanem Burdzinski Cittum per Gnosum Ignatium Ostrowski, Judicium officij Crem Capitt Praedecen. Teneri Gnosum Joannem Burdzinski, citi in Causa personalitatem requirente Sufficientius inscribere Comparitionem adinvenit, Et quoniam non inscribit, quinimo Contumacialiter Se Sistit, proinde Sup. Eodem in Lucro extendendae Poenalitatis ratione Contraventionis ante latiori Decreto Judicij Sui, in puncto demandatae Inquisitionis emanato, in Negotio vero principali decernendae incompetentis actionis, in actoratu Gnosi Burdzinski, respectu per Eundem praetensae Solutionis Summae Sexaginta aureorum hungaricalium, permittitur Condemnatio quae Decernitur, et additur etc. et Remittitur Caetera in producto. Publicavit Nobilis Judicialis.

Inter Famatum Victorem

Inter Famatum Victorem Lysnicki actt. prtr. Gnosum Joannem Burdzinski citt. per Gnosum Ignatium Ostrowski. Judicium Officij praesen. Cren. Praedecen. Controversijs Partium pro et contra illatis exauditis Sufficienti Comparitione adinventa, experiri mandat. In experimento, Quoniam Fatus Lysnicki Gnosum Burdzinski pro Comportatione Quietationis certae mlci per Famatum Gasparum Gasiorowicz de praetensione sui ad Eund. Gsum Burdzinski respectu Summae octo aureorum hungaricalium pro bobus Ipsi divenditis habita, Convenit Eandemq Quietationem Ipsi ad Suffragandam Causam cum Eodem Gnoso Burdzinski in Judicio suo promotam necessariam esse subinfert, Proinde Judicium Setentiat. Quatenus # hancce Quietationem mlem pro cujus Comportatione Termino Famati Lysnicki Convenit in proxima Judicione Suorum Cadentia Comportet, post quam subsecutam vel ne Comportaonem Judicium quod Juris Justitiaeq. erit, decernet et Conservatur Terminus # Supraascriptus Gnosus Burdzinski #

Inter Magnicos Franciscum Subdapiferum Buscen. Parentem, tum Joannem Filium Swierczynskie actt. prtr. Gnosum Paulum Bogdanski citt. et actt. prtr. Judicium &c. Controversijs Partium pro et contra illatis exauditis. Sufficienti Comparitione ex re magnicorum Swierczynskich adinventa, actoratu quoq Gnosi Bogdanski Con magm Franciscum Swierczynski promoveri praetenso, uti cum Causa praesenti non Connexo, ad propriam ejus Inscriptionem remisso, experiri mandat, In experimento. Teneri Partes utrasq Satisfacere Decro anteacto Judicij sui

cij Sui Fra Secunda pt Dnicam Laetare Quadrlem proxima
anno praesenti inter Partes modernas prolato Inquisiti
onem in praesenti Judiciorum Cadentia educendam
Injungenti censet Sententiando, Quatenus Partes
utraeq in ordine Educendae ejusd Inquisitionis Inter
rogatoria Conscribant et Subscribant, Testes in eisd
Nominent, Sibiq ab invicem Communicent, ac Juramen
ta Super incorruptionem Testium praestent, idq in in-
stanti, Et quoniam eadem Interrogatoria Conscripse
runt, manibus suis Subscripserunt, Sibiq ab invicem
Communicarunt, ac Juramenta Super Incorruptio-
nem Testium Observata debita praestandorum Jura
mentorum Solennitate praestiterunt, Proinde Satisfa
ctione in praemissis adinventa Testes Eisd Inducere
mandat, Induxerunt, Inductos Judicium praevijs praesti
tis Juramentis examinavit, Testimonia per Ipsos deposi-
ta fideliter Connotavit. Post quae Connotata Lectionem
Inquisitionum in proxime Imminenti Judiciorum Suo
rum Cadentia declarat, Et Conservat Terminus.

Inter Gnosos Ignatium Ostrowski et Catharinam de Bo-
gustawskie Conjuges actt, per Eund Gm Ostrowski Mari
tum Suo et Contis Suae nne pctr, magnicum Cajetanum
Uminski Pincernam Brestensem Cujae Citt per Gm Xaverium
Dambski, Gnosam mariannam de Kaminskie olim Gnosi
Caroli Bogustawski Contem Relictam viduam Citt per
Gsum Cajetanum Stubicki, Et Quoniam magnicus Xaveri
us Dambski, atq Gnosa Barbara Bogustawska virgo ad
Causam praesentem mente Decreti Judicij sui in ante latiori
~~Decreto pro~~ cadentia prolati adcitata, praesenti In Termino Compa

ritione

ritionem non inscribunt, quinimo contumacialiter se si-
stunt, Proinde super Eisdem in Lucro attentandae Exdivisi
onis summae originalis septem millium trecentorum tri-
ginta trium florenorum polon. super Bonis Kucice olim Gnosae
antoninae de Przyłuskie Bogusławska inscriptae, equa
liter tam Gnosam Ostrowska maritatam, quam et praefa
tam Gnosam Barbaram Virginem Bogusławskie respi
cientem permittitur condemnatio idque sub Poena Banitio
nis quae decernitur etc. additur etc. et Remittitur etc. caetera
in producto. Publicavit Mlis Judicialis.

Inter Gnum Paulum Bogdanski actt prtr, magnificum Franci
scum Swierczynski Subdapiferum Buscensem citt per Gnum
Joannem Swierczynski Judicium officij Crem Capitt Praede
cen Controversijs Partium pro et contra illatis exauditis,
Quoniam Gnus Bogdanski magnificum Swierczynski
Statuitione hominum, magnifici Swierczynski Subdi-
torum Eosdem in varijs circumstantijs inculpando
suum ad Judicium convenit, Proinde Judicium an
te omnia necessariam esse Inquisitionem in ordine
probandorum et reprobandorum obiectorum adin
venit, Decernendo Quatenus Partes utraeque eandem
Inquisitionem per testes fide dignos et Rei gestae
benegnaros in complicitatem non intrantes in pro
xima Judiciorum suorum cadentia educant et ex
pediant, pro quo educendae Inquisitionis termino
magnificus Swierczynski Inculpatos termino Gnosi Bo-
gdanski comprehensos statuere tenebitur, et con-
servatur terminus.

Inter magnificum Franciscum Swierczynski Sub-
dapiferum Buscensem Parentem, et Gnosum Joannem Fili-
um Swierczynskie actt personaliter. Gnosum Paulum
Bogdanski citt prtr. Judicium Controversijs Partium pro et

contra

contra illatis exauditis Veneri Partes utrasq Satisfacere De
creto Judicij officij Sui Tra Secunda pt Dominicam Lae
tare Quadrlem proxima anno praesen inter Partes easdem prola
to adinvenit Decernendo Quatenus Partes praemissae in ordi
ne expediendae Inquisitionis antelationi decreto Superi
us de actu expresso ad educendum injunctae Interroga
toria Conscribant et Subscribant, Testes in eisdem no
minent, Sibiq ab invicem Communicent, Juramentaq
Super Incorruptionem Testium praestent idq in instan
to, Et quoniam praemissae Partes Interrogatoria eadem
Conscripserunt, Subscripserunt Sibiq ab invicem cum
nominatione Testium Communicarunt, Ideo addit
Eisdem Mlis Judicialis ad pronuntiandam Super
Incorruptos Testes Juramenti Rotham. Praestiterunt
tam Magnicus Franciscus Swierczynski quam et
Gnosus Paulus Bogdanski, post quod praestitum Jura
mentum Testes Eisdem Inducere mandat, Induxe
runt, Inductos praevijs exceptis Juramentis Judi
cium examinavit, Testimonia eorum deposita fideli
ter percepit, et Connotavit, Post quae connotata, Le
ctionem Eorundem ad proxime futuram Judicio
rum Suorum Cadentiam distulit. et Conservatur
Terminus.

Inter Illustrem Magnicum Jacobum Sigismundum bini No
minis a Kretkowy Kretkowski Capitaneum Loci praesen
Ordinis Sancti Stanislai Equitem actt per Gnosum Fran
ciscum Grzembecki tum Gnosos Josephum et Hedvigim
de Gajewskie Conjuges Gluszkowskie atq Stanislaum
et Mariannam itidem de Gajewskie Conjuges Wol
skie actores per Eundem, Illustrem Magnicum Xa
verium Comitem in Lubraniec Dzambski Succamera
rium Sae Rae Mattis Cittum, per Gnosum Ignatium

Ostrowski

Ostrowski Gnosum Josephum Wittan Citt. pctr. Judicium officij praesen. Cen. Capitt. Praedecen. Controversijs Partium pro et contra illatis exauditis. Quoniam Causa praesens respectu ac si Custodis Sylvarum, in Borras Bonorum mielna superimmissionis, per superimmissumq. Incisionum in arboribus peractionis, ac exinde violentiarum attentationis Parti Citatae a parte actorea instituta esse elicitur, proinde Judicium in Causa eadem, uti sine Inquisitione decidi non valente, dilationem educendae Ejusdem Inquisitionis ad primam et proximam Judiciorum suorum Cadentiam Parti utrique dat et concedit. quam quidem Inquisitionem Partes praemissae ad contenta Termini Partis actoreae et manifestationum Partium utrarumq. educere debebunt ac tenebuntur et conservatur Terminus.

Inter Ingrem Judicij officij praesen. Ejusq. Delatorem Gnosum Paulum Bogdanski actt. pctr. Magnicum Michaelem Ptachecki Vexilliferum Venden. Citt. per Gnosum Laurentium Zakrzewski, Judicium officij praesen. Cen. Capitt. Praedecen. Controversijs Partium exauditis. Quoniam Gnosus Bogdanski pro statuitione Honesti Urbani ovillatoris in varijs Circumstantijs per Ipsum Inculpati Magnicum Ptachecki suum ad Judicium convenit, proinde Judicium anteomnia necessariam esse educendam Inquisitionem adinvenit sententiando. Quatenus Partes praemissae hancce Inquisitionem in proxima Judiciorum suorum Cadentia educant et expediant. Pro quo educendae Inquisitionis Termino Magnicus Ptachecki suprascriptum Honestum Urbanum ovillatorem

torem statuere debebit ac tenebitur. Et conservatur Terminus

Inter Gnosum Martinum Szadokierski actt et citt prtr, magnicum Casimirum Szadokierski citt et actt prtr, Judicium Officij Crex Capitt Praedecex Controversijs Partium pro et Conzillatis exauditis Combinatis Partium actoratibus et reatibus. Quoniam Partes praemissae pro perpetratis quasi violentijs, peractisq sibi ~~[illegible]~~ damnis mutuo et ab invicem se se praesens ad Judicium Conveniunt, proinde Judicium necessariam esse ~~[illegible]~~ Condescensionem Judicij sui unius absentia non obstante sive Gnosi Burgrabij aut Commissarij Jurati loci praesenz in et pro die decima sexta augusti anno praesenz proxime ventura mutuo Partium sumptu ad Bona Broniscewo Conducendi adinvenit, Quod Judicium sive unus magnicus Officialis Burgrabius vel Commissarius Juratus in Fundum suprafatorum Bonorum Conducendus et Condescensurus, de violentijs Injurijs damnis mutuo per Partes sibi objectis investigabit, Inquisitiones expediet bonificationem Causatorum damnorum injunget, Poenas super quo et pro quo interierit, ~~[illegible]~~ irrogabit, Causamq praesentem juxta exigentiam obloquentiamq Terminorum et manifestationum ~~[illegible]~~ Partium utrarumq decidet dijudicabit et moderabit. Cujus decisionis Partes praemissae sub Poena Banitionis in Casu Contraventionis ~~[illegible]~~ illo in Termino et coram Officio Condescensuro ~~[illegible]~~ publicanda parere et acquiescere debebunt ac tenebuntz. Luita Poena Trium marcarum Polonicalium Parti per Partem Compensanda Judicio vero suo totiq per utramq Partem sub Solito Rigore ex Regro Poenalium extendendo solvenda. Pro quo Condescensionis Termino Partes quos volu

erint

erint adiciant, adcitati sub simili quo supra rigore
comparere et judicatum pati debebunt ac tenebunt
Decreti praesen robore.

Inter Gnosam Domicellam de Przytulskie, ctt Gnosi
Ignatij Cybulski Consortem Relictam viduam actt
prtr, Gnosum Andream Kubicki cittum prtr, Ju
dicium officij praesen Cren Capitt praedecen Controversijs
Partium pro et contra illatis exauditis. Quoniam Cau
sa praesens respectu acsi attentatarum violentiarum
rerumq violenti modo interceptarum per Partem
actoream con Partem citatam suo in Judicio pro
moveti. Ideo Judicium dilationem educendae Inqui
sitionis in ordine probationis et reprobationis prae
missorum ad proximam Judiciorum suorum caden
tiam Parti utriq dat, et concedit, et conservatur
Terminus.

Inter Illustrem Magnicum Jacobum Sigismundum
bini nominis a Krethowy Krethowski Capitaneum Loci
praesen ordinis Sancti Stanislaj Equitem, ~~ctt~~ Dominum
tum Gnosum Franciscum Krolczewski Aulicum,
actores per Gnosum Mathaeum Ujazdowski, Magnifi
cos Franciscum Subdapiferum Buscen Parentem et
Joannem Filium Swierczynskie cittos prtr. Judicium
officij praesen Cren Capitt praedecen Controversijs Parti~~um~~
pro et con illatis exauditis. Quoniam Illustris Magnicus
Krethowski Capitaneus Loci praesen magnicos Swierczyn
skie Parentem et Filium, non modo pro violentijs in
fundis antiquitus ad villam Regalem Rybna spectan
tibus et in pacifica possessione extantibus magni
ficos Swierczynskie Parentem ac Filium, verum et pro
objecta acsi disaratione valli, quasi Bona Błędna Ejus
dem magnici Swierczynski haereditt, a Bonis villae Rybna

Ditinguentis

Suum ad Judicium Convenit, Proinde Judicium uti in Causa etiam per objectam disaratione valli honorem Illmi magnifici Capitanei tangente Toro Causae huic adinvento procedere mandat, in procedendo. Quoniam Causa haec sine sufficienti objectorum probatione aut etiam Innocentiae Partis injuriatae emundatione decidi et resolvi non valet, proinde Judicium necessariam esse hac in Causa educendam Inquisitionem adinvent. Sententiando. Quatenus Partes utraeq eandem Inquisitionem per Testes fide dignos et rei gestae bene gnaros in proxima Judiciorum Suorum Cadentia educant et expediant, et Conservatis Terminus # Non admissa

Inter Adm Rendum Franciscum, atq Gnosum Apollinarem Fratres germanos Szczycinskie actores per Eund Gnosum Apollinarem Szczycinski, suo et Adm Rendi Fratris sui nomine ptr, Gnosos Ludovicum et Magdalenam de Swierczynskie Conjuges Wardeskie Cittos per Eund Gnosum Ludovicum Wardeski suo et Contis suae nomine ptr, Gnosum Mathiam Winnicki citt ptr, Judicium officij praesentem Capitt Praedecessorem Teneri Partes utrasq satisfacere ante casto Decreto Judicij Sui, Tra Secunda post Dnicam Laetare Quadragesimalem proxima videlicet die Septima mensis martij anno praesenti inter Partes modernas pro lato Communicationem Documentorum ex parte Gnosorum Wardeskich Conjugum post adimpletam eand Communicationem ex re Adm Rendi et Gnosi Fratrum germanorum Szczycinskich pro praesenti Cadentia adimplendam injungenti Juramenta quoq utrarumq Partium ad modernam Judrum Suorum Cadentiam

Suspendenti

moverunt Mgri Swierczynscy ad Judicia Tribunalis Rni Petricoviensis uti in Causa gravati honoris

Suspendenti censet idq instantanee. Sententiando
Quatenus ante omnia Gnosi Wardzcy Conjuges adim
plendo antelationis Decreti Judicij sui Sententiam
Documenta Sua Causam praesen Suffragantia Adm
Rendo et Gnoso Fratribus Germanis Szczycinskim
uti et Canquam post plenariam Convictionem
magnificorum Mcharskich Conjugum in Decreto an
telationis supra de actu exarato adnotatam juxta
mentem Legis Communicent idq instantanee.
Et quoniam Jdi Gnosi Wardzcy Conjuges eadem
Documenta Sua Suprascriptis Adm Rdo et Gnoso
Szczycinskim per Summarium manu sua Subscripto
Communicarunt, proinde Satisfactione in praemissis
adinventa, Sententiat ac decernit. Quatenus Eadem
Partes Utraeq nimirum tam Adm Rdus et Gnosus
Fratres Germani Szczycinscy, quam et Gnosi War
dzcy Conjuges Juramenta super realem Commu-
nicationem ad praesen Cadentiam Suspensa ex
pleant idq instantanee, et addit Mtis Judtis Par-
ti utriq ad pronuntiandam eand Juramenti Rethan
Quod Juramentum Siquidem tam Gnus Szczycinski Nne
Adm Rendi Szczycinski Fratris Sui quam et Gnus
Wardzcki etiam nomine Contis Suae praestiterunt
Proinde Judicium Satisfecisse easq utrasq Partes
in praemissis adinvenit, et negotium Eisq induce
re mandat, In Inductione negotij post adimpletam
mente Decretorum antelationum in Judicijs officij
praesen inter Partes modernas prolatorum Communi
cationem Documentorum, plenariamq ex re Suc

cessorum

Successorum Szczycinscyanorum magnicae Eleonorae de
Swierczynskie Mękarska magnici Bonaventurae Mę-
karski, Consortis, Ott vero magnicae Theresiae de Bi-
skupskie Swierczynska Filiae, et erga Gnam Magdale-
nam de Swierczynskie Wardęska Successtricis legi-
timae Convictionem in antelationibus Decretis specifi-
catam Causam praesentem discutiendo, Controvertenti-
bus deinde Suprascriptis Partibus, et quid adm Rdo
et Gnoso Fratribus germanis Szczycinskie Solutio-
nem Summae Trium millium Florenorum Polon per olim
Gnosam Theresiam de Biskupskie Swierczynska
Gnosarum Eleonorae magnici Mękarski, et Magdale-
nae Gnosi Wardęski Consortum Swierczynskich matrem
ab olim Perillri Rmo Joanne Chrisosthomo Szczycinski
Cujavien et Posnanien Cathedrali Canonico, modernorum
actorum Patruo germano, ad Scriptum manuale in
Włocławek Die Tertia mensis Septembris anno 1760
Confectum, manu Ejusdem olim Gnosae Swierczynska
Subscriptum ad actaque Cren Radziejovien Tra Secunda
in Vigilia Festi Sanctorum Petri et Pauli aplorum
Nempe Die 28va mensis Junij anno 1779no per obla-
tam porrectum in vim perficiendarum respectu hae-
reditatis Bonorum villae Dziewczopole major Transa-
ctionum pro re Suprascripti Ott Perillris Rmi Szczy-
cinski Subsequendarum, ab Eod Perillri Rmo Szczy-
cinski Contractae, ex quo Eadem Transactionem haere-
ditatem praemissorum Bonorum Dziewczopala ma-
jor in rem Ejusd Ott Perillris Rmi Szczycinski Sta-
biliendae Suum non Sunt Sortitae effectum una cum
provisionibus vi Juris naturae Servientis de Bonis ei-
dem Dziewczopole major ex post ad Gnosum War-

dęski

deski deventis subsequendam concludentibus, iam vero
Gnosi Wardeskie Conjugibus, et quidem Gnoso Marito
reposita manifestatione coram actis Gen Covalien
Sabbatho post Dum Sanctae Ursulae Virginis et
martyris videlicet die 23tia 8bris anno 1779no
Con Successores dtt Perillustris Rmi Szczycinski Canonici
Cathedralis Cujavien et Posnanien nimirum moder
nos actores intuitu per ipsos summae praemissae
Trium millium Florenorum Polonati intra onera in contra
ctu Resignatorio occasione Emptionis altius factorum
Bonorum Dziewczopole major inter dtt Gnosam The
ressiam de Biskupskie Swierczynska Relictam Vidu
am et Eund Gnosum Wardeski Confecto specificata
non intrantis incompetenter a se praetendere Cona
tionis facta Libertatem sui a solutione hujusce
summae, tanquam Bona praefata Dziewczopole
major non afficien nec fundum /: ex quo de totali
praetio horumce Brum Dziewczopole major per dim
Gnosam Swierczynska Jurisdatricem acquietatus
extiterat :/ super hisce Bonis habentis, declarandam
exposcente, iam autem Gnosa Magdalena de Swier
czynskie Wardeska Consorte, memoratae dtt Gnosae de
Biskupskie Swierczynska Filia, reproducta subalter
na manifestatione per Eand dtt Gnosam Theressi
am de Biskupskie Swierczynska dim Gnosi Antonij
Swierczynski Contem Relictam Viduam con hosce ipsos
met Successores Szczycinscyanos, altius specificatam
summam Trium millium Florenorum Polon sibi vendicantes
ad acta praesen tra secunda, ipso die Festi Sancti Nico
lai Episcopi id est, die Sexta Decembris anno eodem
1779no /: ex eo quod summam eandem non ex vi ne
cessitatis Eam ad id cogentis sed motivo recuperatio

nis

nis provisionum a Summa Centum Aureorum hungaricalium
in ante dto Perillri Rmo Szczycinski modernorum
actorum Patruo ad Scriptum manuale Concredi-
ta, circaq Eund Perillrem Rmum Szczycinski longo
temporis Interstitio haerente ex post autem in Solo
tantum modo originali restituta, provenientium
uti Semper per Eund Perillrem Rmum Szczycinski boni
ficari appromissarum, levaverat, cum oblato per Eam
dem dto Gnosam Swierczynska Juramento. /illata,
Eandem Summam per praefatam olim Gnosam
Swierczynska ab dto Perillri Rmo Szczycinski
Cassumptam, Supra expuncta praetensione in
tuitu quasi non pacificationis praemissarum
provisionum, ad Recensitum dto Perillrem Rendissi
mum Szczycinski formata delendam esse inferen
te, exauditis. Quoniam Judicio Suo olim Gnosam
Theressiam de Biskupskie Swierczynska olim Gno-
si Antonij Swierczynski Consortem, protunc in Vidu
ali Statu extantem, Bona Dziewczopole major a Gnosis
Alexandro et Simone Fratribus germanis Danisze-
wskie /: attestante Resignatione Coram actis prae
sentibus Fra Secunda post Dominicam Exaudi pro
xima anno Domini 1766to per Solum et Gnosum
Alexandrum Daniszewski olim Gnosi Antonij Dani
szewski cum Gnosa agnete Wolska progenitum Fili
um tam nomine Suo, quam et vigore Splis Ple
nipotentiae per praedictum Gnosum Simonem Danisze
wski Fratrem ejusgerum factae recognita. /Jure
haereditt quesivisse, non tamen Summam totalis
pretij pro eadem haereditate Constituti Jisd Gnosis
Daniszewskim persolvisse imo nonnulla onera
inferius exprimenda Super eand acquisitam

haereditatem

hæreditatem contraxisse, hacq lucrata hæreditate Conventio
nem quandam in Scripto manuali die Tertia mensis Septem
anno 1760vo in Włocławek datuato manu Ejusd. dtt Gnosæ
Swierczynska subscripto, intuitu Transactionum respectu
hæreditatis toties dictorum Brum Dziewczopole cum dtt
Perillri Rmo Szczycinski Canonico Cujaviensi et Posnaniensi
in anno post Conditum Scriptum imminenti perfici
endarum Confecisse, vig ejusdem Conventionis Suprascri-
ptam dtt Gnosam Swierczynska, Summam Trium milli
um Florenorum Polonicalium Eodem dtt Perillri Rmo Szczycinski le-
vasse, non tamen eidem Conventioni modo Suprascripto
Confectæ satisfecisse, imo utrosq nempe tam eandem dtt
Gnosam Swierczynska, quam et dtt Perillrem Rmum
Szczycinski præmissa adimplere Curare neglexisse
et hiebsi prædictam dtt Gnosam Swierczynska Sum-
mam in vim Suprascriptæ Conventionis levatam Eiusd.
Perillri Rmo Szczycinski non exolvisse, tamen Eundem
Perillrem Szczycinski respectu Supramentionatæ Con-
ventioni, non Satisfactionis contra prædictam dtt Gnosam
Swierczynska non conquerulasse, quin potius non rece
pta Summa Superius expressa Trium millium Flo-
renorum Polonicalium in vim memoratæ Conventionis prænume
rata, hancce Conventionem mentionatam Summam
prænumeratam enucleantem in lucem non prodi-
disse, nec eandem ad acta publica modo oblatæ
transtulisse, sed in archivo Suo usq ad fata pro-
pria tumulasse, hisq Stantibus prædictam dtt Gnosam
Swierczynska Contractum venditorium Bonorum
Dziewczopole major, in Bonis eisdem die 28va
Novembris anno 1770mo datuatum cum Gnoso

Ludovico

Ludovico Wardeski confecisse, eundemq actis praesentibus
secunda ante Festum Sancti Thomae apli proxima dedi-
cet die decima octava decembris anno eodem per
utrasq partes contrahentes roboratum esse, hocque
contractu summam octodecem millium Florenorum Polon
pro pretio altius fatorum Bonorum Dziewczopole
major constituisse, eandem vero pro pretio constitu-
tam summam modo sequenti disposuisse, nimirum primo
summam sex millium trecentorum Florenorum Polon per ban-
dem olim Gnam Swierczynska successoribus olim prae-
recensiti Gnosi Antonij Swierczynski mariti nimi-
rum filiabus suis per ipsammet inscriptam
deinde alteram trium millium Florenorum Polon origina-
lem, et distinctam octingentorum Florenorum Polon pro-
visionalem Gnosi Daniszewskim antecedaneis he-
redibus seu sorori illorum pro dote provenientem
etiam ex pretio antelatiori pululantem, tertiam
mille Florenorum Polon Gnoso Joanni Wardeski Regenti Loci
praesentis per hancce dtt Gnam Swierczynska scripto
manuali solis assecuratam in fundo ad deportan-
dum Gnoso Ludovico Wardeski saepe dictorum Bonorum
Dziewczopola neo haeredi reliquisse, summam quo-
que trium millium Florenorum Polon per hancce dtt Gnam
Swierczynska ab eodem Gnoso Wardeski levatam
esse, ad ultimum summam duorum millium non-
gentorum Florenorum Polon ultra superius expressas sum-
mas ad complementum constituti pretij desiderantem
pro relatis oneribus, in manibus praefati Gnosi Warde-
ski ad vigiliam Festi Nativitatis Sancti Joannis Ba-
ptistae anno sequenti imminentem citra quam

vis

qua constituta Bona eadem sub uno eodemq Roborationis contractus actu in ictidem per omni Gnam Swier-
czynska Gnoso Wardeski resignata esse #

vis provisionem praefatam dtt Gnosam Swierczynska
haerere permisisse, ex post vero elapso tempore Solu-
tioni praemissae Summae quasi pro fundo Caelato-
rum onerum relictae "designato" praemissam olim Gnosam
Swierczynska quietationem de Totali Summa
octodecem millium Florenorum Polonorum pro pretio recen
sitorum Bonorum Dziewczopola Constituta partim
ad mentem Contractus in deportationem onerum
Conversa, partim ad manus Ejusdem dtt Gnosae
Swierczynska enumerata, in rem et Personam
Gnosi Wardzski Coram actis officij praesentis Feria
Tertia post Dominicam Sexagesimae Scilicet Die
Quinta Februarij anno 1771mo recognovisse Gnosum
quoque Wardzski Sub uno eodemque quietationis actu
Summam Duorum millium Nongentorum Florenorum
Polonorum nimirum Summae pro fundo Caelatorum one
rum relictae aequivalentem toties dictae dtt Gnosae
Swierczynska inscripsisse, deinde andemmet Sum-
mam ex distincta Inscriptione evenientem natu-
ram quoque fundi Caelatorum onerum in se Comple
ctentem, spatio aliquot annorum circa praedi-
ctum Gnum Wardzski extasse, tandem nullo ex
Caelatis detecto onere hancce Summam Supra ex
pressa Inscriptione assecuratam toties mentiona
tum Gnum Wardzski dtt Gnosae Swierczynska
restituisse et de restituta quietationem ex
re Ejusdem dtt Gnosae Swierczynska in rem Sui
Coram actis officij praesentis Sabbatho in Crastino
Festi Purificationis Beatissimae Virginis mariae

videlicet

videlicet die Tertia mensis Februarij anno 1776to
subsecutam lucrasse, talique modo nullum fun-
dum praemisso oneri Szczycinsciano super repetitis Bo-
nis Dziewczopole major, ad praesens etiam ex Commu-
nicatis ab invicem Documentis Compertum extasse
Adm quoq Rendum et Gnosum Fratres germanos
Szczycinskie, ott Perillustris Rnci Joannis Chrisostho-
mi Szczycinski Canonici Cujaviensis et Posnaniensis
Filiastros germnos Successoresq directos, nunc primum
post subsecuta praedicti Perillustris Rendissimi Patrui
sui, altius mentionatum Scriptum, seu Conventio-
nem mlem supra de data expressam ad acta Crum
Radziejoviensis ut supra expressum est, modo oblatae
extra tamen proprium Districtum porrexisse, et a-
ctoratum primitus ott Gnosae Swierczynska et
Gnosis Wardzkim Conjugibus pro solutione praemissae
summae Vicum millium Florenorum Polon ex supra
mentionata manuali Conventione emicantis
ad Judicium officij praesentis instituisse, tandem
subsequentibus fatis praefatae ott Gnosae Swier-
czynska matris, Gnosam Eleonoram de Swierczyn-
skie Mcharska alteram Filiam ad actoratum
contra Gnosos Wardzkie Conjuges promotam
adutatam esse, eandemq per Successores Szczycin-
scianos supra expressos in Judicio officij praesentis
ad ultimum gradum processu convictam fuisse
post quam subsecutam magcae Mcharska Con-
victionem Communicationem Documentorum ex-
gente id Causa, adimpletam extasse, qua subsecuta
mente Legis necessaria solemnitate

mente Legis necessaria Solennitate Causam eandem
pro resolutione Suum ad Judicium praesenti in Ter-
mino ex binis Cathegorijs nempe tam Contra Ipsum
met Gnosum Wardzki maritum, tanquam Bono
rum Dziewczopole modernum Haeredem, quam
etiam Contra Gnosas Eleonoram Magnisi Mlkar
ski et Magdalenam Ejusdem Gnosi Wardzki
Consortes Swierczynskie uti ott Gnosae Theresiae
de Biskupskie Swierczynska Filias, successiones
directas, per praedictos adm Rdum et Gsum Fra
tres germnos Szczycinskie promotis devenisse, Judicio
Suo documentaliter Comperitur. Proinde Judicium
praemissas Intervenientias inter Partes hasce occur
rentes, discutiendo, Quantum Spectat Solutionem
Summae altius expressae Trium millium Florenorum Polon
de Bonis Dziewczopole major a Gnoso Wardzki per
adm Rndum et Gnosum Fratres Germnos Szczycin
skie praetensae Quoniam Jd Gsus Wardzki Sum
mam pro pretio Brum Dziewczopola Constitutam
octodecem millium Florenorum Polon attestantibus supra
adnotatis Documentis plenarie exolvisse deducitur
de praemissa quoque Conventione mentionatam Sum
mam Trium millium Florenorum Polon ab olim Perillustri
Rmo Szczycinski Canonico Cathedrali Cujaviensi et Ro
maniensi per ott Gsam Swierczynska perceptam
enucleante, nulla notitia publica aut Contestatio
Litis, ante exolutionem totalis Summae octodecem
millium Florenorum Polon pro pretio Brum Dziewczopola
major Constitutae exorta esse liquet, Eosdem
adm Rndum et Gnosum Szczycinskie Suprascri
pti ott Perillustris Rendissimi Szczycinski Canonici
Cujaviensis et

Cujacien et Romanien Successores contra Gnum Ludovicum
Wardęski respectu praemissae Summae Trium mil-
lium Florenorum Polon incompetenter agere adinvenit.
Bonaq praefata Dziewczopole major ab ejusmo
di Successorum Szczycinscyanorum Impetitione
(: attenta pro eisdem reali totali pretij ante dete-
ctum onus Szczycinscianum per Gnosum Wardę-
ski exolutione :) libera facit et pronuntiat. Quo
autem attinet Cathegoriam et actoratum horum
ce Successorum Szczycinscyanorum contra Ipsam-
met Gnosam Magdalenam Ejusd Gnosi Wardęski, et mgm
Eleonoram Magnici Mękarski Consortes Sorores germa-
nas Swierczynskie tanquam olim Gnosae Theressiae
de Biskupskie Swierczynska Filias promotam
Solutionem altius expressae Summae Trium milli-
um Florenorum Polon ex Substantia olim Gnosae The-
ressiae de Biskupskie Swierczynska in Easdem
Gnosas Mękarska Jure Convictam disparentem
et Wardęcka Se sistententem Filias Cadenti, Sen-
tentiandam affectantium, Judicium officij praesen
Cathegoriam hanc obstante Cognitione tam ma-
nifestationis per olim Theressiam de Biskupskie
Swierczynska ad acta publica illatae Supra de
actu circa adnotatas Partium Controversias
expressae, quam Scripti seu Conventionis
manualis Superius exaratae per praemissam
manifestationem in dubium vocatae nimirum
utrum Summa altius Specificata Trium milli-
um Florenorum Polon per olim Gnosam Swierczynska
in Spem perficiendarum Transactionum occasio-
ne haereditatis Bonorum Dziewczopola major ab Ott
Perillri Rmo Szczycinski Canonico Cathedrali Cuja

cienzi et

rien et Posnanien modernorum actorum Patruo
levata restitui, aut etiam in Bonificationem
provisionum ab hocce Perillustri Rendissimo Szczyrin
ski per Pandem olim Gnoam Swierczynska
obloquente supra citata manifestatione usur
patarum converti debeat, pro decisione ad Judicia
Terrestria Brestensia Cujaviae uti Forum competens
remittendam censuit prout quidem remittit
praesentibus conservando in ibidem Partibus
Terminum sine quavis adcitatione in primis
et proximis iisdem Judicijs secum agendi et ex
periendi peremptorium decreti praesen Robore.

Joannes de Wardezyn Wardecki Nott Crez Praedecen

m Claria

69

Actum in Castro Praedecens in Determinatione Judicior Cons
~~Praedecens~~ Capitl Praedecens Sabbo in Crastino Festi Nativ
Sti Joannis Baptae primo vel 4 Die 25ta Mensis Junij
Ao Dni 1788to per Mfcos Michaelem de Kiteczew
Kiteczenski Dapiferum Districtus Vice Capitlum
et Judicium tum Joannem de Wardzyn Wardzski
Notarium Officialis Cons Capitl Praedecens Vigo
re Juriplae Ordinationis Celebratis et expeditis

Inter Rev illum Rendissimum Jacobum Woinski Canoni
cum Hetmensem Decanum Clodavien Praepositum Bory
stavien actt per Gsum Franciscum Grembecki Gnosos
Burgrabium et Commissarios Cen Praedecenses citatos per Gno
sum Antonium Kozinski Judicium Officij praesen Cen
Capitt Praedecen Regro Causae huic competenti adinven
to Comparitionem Sufficienti declarata experiri ~~dum~~ man
dat. In 6o Perimento
~~[illegible]~~
~~[illegible]~~ Contro=
versijs exauditis. non attenta Contumacia Gnosi
Bogumilli Oziecki Partis originaliter citatae, uti
pro plenarie Convicto per Partem actoream Censito
Decidendo Citationem ex parte Rev Illmi Rmi Jacobi
Woinski Canonici Hetmensis Decani Clodavien Praepositi
Borystavien suprascripto Gnoso Oziecki pro attentan
da Justificatione Processus, iam autem Officialibus
supra expressis properagenda Bonorum Jure
Victorum Traditione suum ad Judicium institutam
in Bonisq Gogoly per Partem originaliter citatam Posses
sis positam ac coram actis praesen die Decima Quarta

mensis

mensis Maij anno praesenti per m̄lem Rn̄i Gnalem Prosdum
Gregorium Zalesinski de villa Zalesie relatam Vene
ri Partem actoream docere de obtento super parte citata Pro=
cessu censet, idq instantanee. Et quoniam in Satisfa
ctionem Sententiae Judicij officij sui Eadem Pars acto
rea primo decretum in Judicijs officij praesen Tra Secun
da pt Dominicam Laetare Quadragesimalem proxima
videlicet die Septima mensis Martij anno praesenti,
Inter Eund Perillrem Rmam Woinski moderum
actorem ab una et Suprascriptum Gnum Bogumil=
lum Osiecki originaliter citatum, parte ab altera
subsecutum, Solutionem quotae pecun Duorum aure
orum hungaricalium, atq Restitutionem horologij
per Eund Perillrem Rmam Woinski praedicto Gno
Osiecki Concreditorum demandans, Nihilominus poenam
Luitam Trium marcarum Polon pro re praemissae Partis
actoreae solvendam decernens, deinde Condemnationem
ex parte Ejusdemmet Perillris Reverendissimi Woin
ski super hoccemet Gnoso Osiecki circa manifesta
tionem Coram actis officij praesen Tra Secunda pt
Dominicam Palmarum proxima, idest die vigesi=
ma Prima Martij anno labenti per Gnosum Fran
ciscum Grembecki a Perillri Rmo Jacobo Woinski
ad id Constitutum Plenipotentem respectu Contra
ventionis praemisso Decreto in Termino Satisfacto
rio factam, obtentam et publicatam reponit et
sic de plenaria ac sufficienti Partis citatae Convi=
ctione docet, Traditionemq Bonorum Gogoty Convictorum vir=
tute perducti processus tam in praetensione sua
superius expuncta quam et poenis Judicialibus
subsequendam concludit, Proinde Judicium Convi=
ctione superius expuncta pro plenaria agnita

Partibus

Partibus primo prosequi in post procedere deinde respondere et mox directe respondere jubet. Indirecta Responsione Sententiat ac decernit, Quatenus Suprascripti Gnosi Burgrabius Sive Commissarij Jurati Loci praesentis unus ad alium Se Se non referendo, ad primam Partis Actoreae Requisitionem praesentisq Decreti Exhibitionem non obstantibus quibusvis Impugnationibus aut Jurium quorum vis oppositionibus ultimam fortem finalem et indilatam Executionem de Bonis praefatis Gogoły per partem Jure victam quovis modo possessis processu convictis faciat. Seu in praetensione Suprascripta ac poenis Judicialibus usq ad extenuationem haec Bona Gogoły in actualem Possessionem Parti Actoreae tradat. et dimittat, Nemo vero eandem Traditionem impugnare audeat. Idq Sub Poenis Novella Lege Grodnae Sancitae praescriptis. Decreti praesen Robore.

Inter Gnosos Jacobum et Catharinam Virginem Fratrem et Sororem inter Se germanos Cieslinskie Actt per Eund Gnosum Jacobum Cieslinski Suo et Sororis huae Nomine ptr, Magnificum Petrum Laboradzki Cittum per Gnum Laurentium Zabrzewski, Gnosos Burgrabium et Commissarios Juratos Cren Praedecen Cittos p Gnosum Franciscum Grembecki Judicium Officij praesen Cren Capitt Praedecen Regro Causae huic Competenti ad invento Comparitioneq Sufficienti declarata Controversijs Partium exauditis. Decidendo Citationem Partis actoreae contra Partem citatam nimirum Magnificos Casimirum Szadkierski Bonorum Broniszewa Haeredem, et Petrum Laboradzki Eorundem

Brum

Bonorum Possessorem, pro attentanda Justificatione pro:
cessus ex parte actorea super parte citata respectu Solu
tionis Summae Quadringentorum Florenorum Polonicorum una cum
provisionibus obtenti, iam autem contra Officiales supra
expressos pro peragenda indilata Bonorum Broniszewo
Consistorum traditione suum ad Judicium institu
tam in Bonis eisdem Broniszewo positam, ac coram
actis officij praesentis die Quarta mensis Junij anno labenti
per Mtem Rni Gnalem Provisum ~~relatam~~ Stani
slaum Piotrowski de Naczachowo relatam, Veneri, Par:
tem actoream docere de obtento super parte principaliter citata Pro:
cessu adinvenit, idq instantanee Et quoniam in Satis
factionem Sententiae Judicij Officij sui, Eadem Pars acto
rea primo Condemnationem ex parte sui super Gnosis Casi
ro Szadkierski Bonorum Broniszewa haerede, et Petro Lu
boradzki Eorundem Bnum Possore die decima octava
mensis Junij, anno Domini 1781mo in Lucro Solutionis
summae Quingentorum Florenorum Polonicorum una cum provisioni
bus ~~obtentam~~, in Judicijs Officij praesentis obtentam, de
inde Decretum in eisdemmet Judicijs inter praefatos Gnosos
~~[illegible]~~
~~[illegible]~~ Cieslinskie ab una tum praedictos Gnosos Casi:
mirum Szadkierski, et Petrum Luboradzki die unde:
cima mensis martij anno 1782do parte ab altera prola
tum Summam Quadringentorum Florenorum Polonicorum suprascriptis
Gnosis Cieslinskim /: ex praedictus Gnus Cieslinski summam
centum Florenorum Polonicorum se levasse fatebatur :/ adjudicans,
et Solutionem ejusdem summae cum provisionibus reben
tis ac poena Luitae trium marcarum Polonicarum pro Crastino Festi Nativitatis Sancti Joannis Baptistae
in anno suprascripto 1782do incidenti, demandans,
ex post Condemnationem in Termino Solutioni desi:
gnato Coram actis praesentis ex parte Eorundem Gnosorum
Ex Gnum Casimirum Szadkierski praestandam Cieslinskich

Cieslinskich Super hocce Gnoso Casimiro Szadokierski
circa manifestationem Trā Tertia In Crastino Festi
nativitatis Sancti Joannis Baptistae videlicet Die
Vigesima Quinta mensis Junij anno quo Supra
per Gnosum Jacobum Cieslinski Suo et Gnosae Catha
rinae Cieslinska Sororis suae nomine factam Subse
cutam, ad extremum distinctam Condemnationem
Similiter in Judicijs Officij praesen Die Secunda men
sis Decembris anno eodem 1782do in Lucro iteratae
ultimariae fortis finalis ac in dilate faciendae Exe
cutionis Seu Bonorum Convictorum Traditionis in Ne
gotio vero principali decernendae Solutionis Summae De
creto Supra specificato una cum poena Luita ac Pro=
visionibus adjudicatae decernendarumq poenarum in
Sublationem processus ac pro Contraventione Succu
bitarum Super utrisq Gnosis nempe tam Casimi
ro Szadokierski, Bonorum Broniszewa Haerede quam
et Petro Laboradzki eorundem Bonorum Obligatt Possore
publicatam, reponunt, et Sic de plenaria ac Suffi
cienti Partis Citatae convictione docent, Traditionemq
Bonorum praedictorum Broniszewo Convictorum vir=
tute [illegible]rascripti processus, tam in Summa praere
censita Quadringentorum Florenorum Polon originali, ac pro
visionibus ab ea provenien quam poenis Judiciali
bus pro processu Succubitis Subsequendam Conclu
dunt, Proinde Judicium Convictione Superius expun
cta pro Sufficienti et plenaria agnita Partibus pri=
mo prosequi, in post procedere deinde respondere,
et mox directe respondere jubet, In directa Respon
sione Sententiat ac decernit. Quatenus Suprascri=
pti Gnosi Burgrabius Sive Comissarij Jurati Loci
praesentis unus ad alium Se Se non referendo ad

primam

primam partis actoreæ Requisitionem præsentisq Decreti Exhibitionem, non obstantibus quibusvis Impugnationibus aut Jurium quorumvis oppositionibus ultimariam fortem finalem et indilatam Executionem de Bonis præfatis Broniszewo processu Superius specificato Convictis faciant, Sac in Summa Suprascripta Quadringentorum Florenorum Polon. orgli ac provisionibus ab ea provenientibus nec non pœnis pro perducto processu Lucubitis hæcce Bona Broniszewo pro re prædictæ partis actoreæ proportionate tradant et in actualem Possessionem Sub Pœnis Contra Negligentes officiales Lantis dimittant, Nemo vero eandem Traditionem impugnare audeat. Idque Sub pœnis novella Constitutione Grodnensi præscriptis Decreti præsens Robore.

Inter Gnosas Victoriam Gnosi Joannis Jaroszewski Consortem Seu utrosq Conjuges Jaroszewskie tum Annam virginem Sorores inter Se germanas Uminskie actores per Gnosum Franciscum Grembecki, Gnosum Michaelem Sulkowski Citt per Gnosum Laurentium Zakrzewski, Gnosos Burgrabium et Commissarios Juratt Cren Prædecen. Cittos per Gnosum Matheum Ujazdowski Judicium officij præsens Cren Capitt Prædecen Regro Causæ huic Competenti adinvento Comparitioneq Sufficienti declarata, "expeti mandat in experimento" Controversijs Partium exauditis, decidendo Citationem Partis actoreæ Contra Partem Citatam nimirum Gnosos, Hieronimum Sulkowski Bonorum Fajewo modernum Hæredem, atq Margaretham de Dembowskie Resinska Relictam viduam, Eorundem Bonorum Fajewo vigore Jurium Suorum in ante Possessricem pro attentanda Justificatione processus ex parte actorea Super parte Citata Bonisq Suprascriptis Fajewo respectu Solutionis Summæ Duorum millium Florenorum Polonicalium tum et Gnosis Rio Wolski antecedaneo Eorundem Bonorum Hæredem ac olim Laurentio Resinski Obligatorio Possessore

Provisionem

Provisionum ab eadem Summa provenien ac pœnalitatum
in Sublationem Processus manentium obtenti, iam
autem contra Officiales supraexpressos pro peragenda
indilata Bonorum Tajewo traditione suum ad Judi-
cium institutam, in Bonisq eisdem positam, ac coram
actis officij præsen die decima mensis Junij anno præ-
sen per mlem Ani Gnalem Providum Albertum Mi-
chalski de oppido Chodecz relatam, teneri partem
actoream docere de obtento processu adinvenit, Et quo-
niam. In Satisfactionem Sententiæ Judicij officij sui
Eadem pars actorea primo Decretum in Judicijs officij præ-
sentis ~~ante~~ Feria Secunda ante Tum nativitatis Sancti
Joannis Baptistæ proxima videlicet die decima Septi-
ma Junij anno 1782do inter modernas actrices ~~[illegible]~~
~~[illegible]~~ ab una, tum Gnosos Prium Wolski, et Margaretham
de Magnuskie Conjuges atq Laurentium Pesinski parte
ab altera prolatum, Summam duorum millium Flor
polon per Pisæ Gnosos Wolskie Conjuges super prædictis
Bonis villæ Tajewo pro illo tempore suis hæreditt Ejus-
dem Gnosis Uminskim pro tunc utrisq virginibus inscri-
ptam adjudicans, et Solutionem ejusdem Summæ una
cum provisionibus retentis, ac pœna Lucta Trium
marcarum polon pro re prædictarum Gnosarum Umin-
skich subsequendam decernens, deinde Condemnatio-
nem in Termino Satisfactorio super Pisæ Gnosis Wolskie
Conjugibus ex parte Parundæ Gnosarum Uminskich circa
manifestationem coram actis præsen Tra Secunda Aridie
Festi Visitationis Beatissimæ virginis mariæ videlicet
die prima mensis Julij anno eodem factam, obtentam,
expost Decretum Subalternum, inter hasce Ipsasmet
Gnosas Uminskie Sorores germanas ab una tum olim Gnosum
Laurentium Pesinski recensitorum Bonorum Tajewa
obligatorium Possorem in eisdemmet Judicijs officij
præsen Tra Secunda post Festum Sancti Andreæ apli
videlicet

videlicet Die Secunda mensis Decembris, anno quo Supra
1708 Ado parte ab altera "ad exolvendam" prolatum recensitam Sum
mam Duorum millium Florenorum Polonicorum cum provi-
sionibus ab eadem provenientibus ab ultima quietatione re-
tentis ac poena Luita anteriori Decreto interposita
suprascriptum olim Gnosum Laurentium Resin
ski altius Fatorum Bonorum Tajewa protunc obli-
gatorium Possessorem post plenariam Gnosorum Wol-
skich Conjugum Convictionem, emundando Sibi Posses-
sionem obstringens, Nihilominus pro Contraventione
antelationi Decreto Supra Specificato et in Sublatio
nem Condemnationis praemissae in Termino Satisfacto
rio super Gnosis Wolskie Conjugibus ex parte praedi
ctarum Gnosarum Uminskich Subsecutae, vadium
Capitaneale Statuens, ac id praedicto Ott Gnoso Resinski
Juncti cum Summa Superius expressa ad exolvendum
demandans, Insuper Condemnationem Subalternam
itidem in Termino Satisfactorio ex re Earundem Gnosarum
Uminskich, Super toties dicto olim Gnoso Resinski
circa manifestationem Coram actis officij praesentis Feria Se
cunda in Vigilia Festi Nattis Sancti Joannis Baptistae
videlicet Die vigesima Tertia mensis Junij anno 1703 tio
factam publicatam ad extremum distinctam Conde
mnationem in Judicijs officij praesentis "Feria Secunda" ante Festum
Sancti Michaelis archangeli proxima nempe die
vigesima Septima mensis Septembris anno proxi
me praeterito 1704to ex parte Gnosorum Joannis, et
Victoriae de Uminskie Conjugum Jaroszewskich, atque
annae Uminska Virginis, post mutatum unius Sororis
Statum Super magnico Michaele Hieronimo bini Nomi
nis Sulkowski altius Fatorum Bonorum Tajewa vigore
Resignationis Coram actis Cien Radziejowien Die Tertia
mensis Julij anno eodem 1704to per Suprascriptum
Gnosum Pium Wolski in rem Ipsius recognitae Neo haere
de ita Jn Lucro Solutionis altius Specificatae Summae

Duorum

Praespectu Contraventionis altius specificato Decreto

Duorum millium Florenorum Polonicorum provisionum ab
ea provenientium ac poenarum Judicialium ex processu
perducto emergentium obtentam et publicatam,
reponunt, et sic de Sufficienti tam anteacti quam
et moderni haeredum et Possessorum altius fatorum
Bonorum Fajewa Convictione docent, Traditio-
nemque eorundem Bonorum uti Convictorum virtute
Suprascripti processus tam in Summa praerecen-
sita Duorum millium Florenorum Polonicorum originali ac
provisionibus ab ea provenientibus, quam poenis
Judicialibus pro processu Succubitis Subsequenti
Concludunt, Proinde Judicium Convictione Superi-
us expuncta pro Sufficienti et plenaria agnita
Partibus primo prosequi, in post procedere, dein-
de Respondere, et mox directe respondere jubet,
Indirecta Responsione Sententiat ac decernit. Quate-
nus Suprascripti Gnosi Burgrabius, Sive Commissa-
rij Jurati, Loci praesentium unus ad alium se non refe-
rendo ad primam Partis actoreae Requisitionem prae-
sentisque Decreti exhibitionem, non obstantibus quibus-
vis Impugnationibus, aut Jurium quorumvis opposi-
tionibus ultimariam fortem finalem et indilatam Exe-
cutionem de Bonis praefatis Fajewo processu Superius
Specificato Convictis faciant, Seu in Summa Suprascripta
Duorum millium Florenorum Polonicorum originali ac provisionibus
ab ea retentis, nec non poenis Judicialibus pro processu per-
ducto Succubitis, haecce Bona Fajewo pro re praedictarum
Gnosarum Victoriae Gnosi Joannis Jaroszewski et Annae
Virginis Sororum germanarum Uminskich proporti-
onate tradant et in actualem Possessionem Sub poenis con-
negligentes Officiales Sancitis dimittant, Nemo vero eandem
traditionem impugnare audeat, idque Sub Poenis novella

constitutione

Constitutione Grodnen. praescriptis Decreti praesen. Robore

Inter Gnosos Bonaventuram et annam de Zakrzewskie Conjuges invicem Legitt. Pniewskie actt. per Gnosum Antonium Kosinski, Magnicum Petrum Luboradzki Citt. per Gnosum Laurentium Zakrzewski Gnosos Burgrabium et Commissarios Juratos Cren. Praedecen. Cittos per Gnosum Franciscum Grembecki: Judicium officij praesentis Cren. Capitt. Praedecen. Regro Causae huic Competenti adinvento, Comparitioneq. Sufficienti declarata, Controversijs Partium exauditis decidendo Citationem partis actt. Con. Partem originaliter Citatam nimirum Magnicos Casimirum Szadokierski Brum Broniszewa haeredem et Petrum Luboradzki Eorundem Bonorum Possessorem pro attentanda Justificatione Processus ex parte actorea super parte Citata respectu Solutionis Summae Quingentorum Uoren. Polon. tum provisionum ab eadem Summa provenientium obtenti, iam autem Contra officiales supraexpressos pro peragenda indilata Bonorum Broniszewo Convictorum traditione suum ad Judicium institutam, in Bonis eisdem Broniszewo positam ac coram actis officij praesen. Die Sexta mensis Junij anno praesen. per mlem Rni Gnalem Providum Mathiam Kalkowski de Osiecz relatam. Teneri Partem actoream docere de Obtento super parte principaliter Citata processu adinvenit, idq. instantanee, Et quoniam in Satisfactionem Sententiae Judicij officij sui Eadem Pars actt. primo Decretum in Judicijs officij praesen. Feria Secunda in Vigilia Festi Immaculatae Conceptionis Beatissimae Virginis Mariae Scilicet Die 7ma mensis Decembris anno 1778vo inter se actores ab una tum supra scriptos Magnicos Casimirum Szadokierski ac Petrum Luboradzki parte ab altera prolatum Summam Quingentorum Uoren. Polon. super Bonis altefatis Broniszewo per altius nominatum Magnicum Szadokierski experiri mandat, In experimento

Feria

Feria Quinta in Crastino Festi Nativitatis Sancti Joan
nis Baptistæ anno 1767mo Gnosæ annæ de Zakrze
wskie Pniewska modernæ actrici inscriptam una
cum provisionibus ac pœna Luita Trium marcarum
Polon pro re Eorundem Gnosorum Pniewskich Conju
gum ad exolvendum per præfatum Magnicum
Szadokierski demandans, Deinde Condemnationem in
Termino per Supra expressum decretum solutioni designa
to, circa manifestationem coram actis officij præsen
Die Vigesima Quinta Junij anno domini 1779no super
Eod. Ipsomet Magnico Szadokierski subsecutam, ad extremum Con
demnationem distinctam post plenariam Convictionem
magnici Szadokierski Brum præfatorum Broniszewa
Hæredis super magnico Petro Laboradzki Eorundem
Bonorum Broniszewa Obligatorio Assessore In Judicijs
Officij præsen Tra Secunda pridie Festi Sancti Nicolaj Epi
scopi Scilicet Die Sexta mensis Decembris anno eod.
in Lucro decernendæ Solutionis Summæ originali Termino
to Comprehensæ et provisionum ab ea provenien nec
non extendendarum pœnarum tam in Sublationem
processus, quam pro Contraventione Suprascripto
Decreto ~~præ~~ Succubitarum ex parte Suprascriptæ
Partis actoreæ nimirum Gnosorum Pniewskich con
jugum obtentam et publicatam reponunt, et Sic
de plenaria ac Sufficienti Partis Citatæ Convictione do
cent, Traditionemq Bonorum prædictorum Bronisze
wo Convictorum, virtute Suprascripti processus tam
in Summa ~~Suprascripta~~ præsecensita Quingentorum
Florenorum Polon. cum ac provisionibus ab ea provenien
quam pœnis Judicialibus pro processu Succubitis
subsequendam Concludunt, proinde Judicium Convi
ctione Superius expuncta pro Sufficienti et plenaria

agnita

agnita, partibus primo prosequi, in post procedere, deinde respondere, et mox directe respondere jubet, In directa Responsione, Sententiat ac decernit, Quatenus Suprascripti Gnosi Burgrabius sive Commissarius Juratus Loci praesens unus ad alium se se non referendo ad primam Partis actoreae Requisitionem praesentisq decreti exhibitionem non obstantibus quibuscis Impugnationibus, aut Jurium quorumvis oppositionibus ultimariam fortem finalem et Indilatam Executionem de Bonis praefatis Broniszewo processu Superius Specificato Convictis faciant, seu Eadem Bona in Summa Suprascripta originali Quingentorum Florenorum Polon ac provisionibus ab ea provenientibus nec non poenis Judicialibus pro perducto processu Succubitis pro re praedicta Partis actoreae proportionate tradant, et in actualem Possessionem dimittant, nemo vero eandem traditionem Impugnare audeat, Sub Poenis novella Constitutione Grodnen praescriptis decreti praesen Robore & Sub Poenis Con Negligentes Officiales Sancitis &

Inter Magnicos Antonium Rozniecki et Honoratam de Jarnowskie Conjuges invicem legitt actt per Gnosum Laurentium Zakrzewski, Gnosos Burgrabium et Commissarios Juratos Cren Praedecen Cittos per Gnosum Dominicum Rozniecki Judicium Officij praesen Crem Capitt praedecen Regno Causae huic Competenti adinvento, Comparitioneq Sufficien declarata experiri mandat, In experimento, Controversijs Partium exauditis, decidendo Citationem Partis actoreae Con Partem principaliter Citatam Nimirum Magnicum Michaelem Ptachecki Vexilliferum Venden Bonorum

Smiety

Smiety Haeredem pro attentanda Justificatione Pro
cessus ex parte actorea Super parte eadem principali
ter citata respectu Solutionis Summae Trium milli
um Florenorum Polon. memoratae Magnicae actricis Consor-
tis propriae tum provisionum ab eadem Summa ab
ultima quietatione retentarum Obtenti, iam au
tem Contra Officiales Supra expressos pro peragen
do indilata Bonorum Smiety Convictorum Tradi
tione Suum ad Judicium institutam in Bonis eisdem
Smiety positam, ac coram actis Officij praesentem per Nobilem
Rni Gnalem Providum Antonium Majewski de Bro
niszewo Die Decima Tertia mensis Junij anno prae
sentem relatam, Teneri partem actoream docere de Obten
to Super parte principaliter citata Processu, ad in
venit, idque instantanee. Et quoniam in Satisfa
ctionem Sententiae Judicij Officij Sui Eadem Pars
actorea primo Decretum in Judicijs Officij praesentem Tra
Secunda ante Tum Nativitatis Sancti Joannis
Baptistae proxima Scilicet Die Vigesima Prima
mensis Junij anno praeterito 1784to inter Se
actores ab una, tum praefatum Mgm Plachecki Ve
xilliferum vendentem parte ab altera prolatum Sum-
mam Trium millium Florenorum Polon. Suprascriptae
Magnicae Honoratae de Jarnowskie Rozniecka, pro
priam Contractu Resignatorio occasione altius fa
torum Brum Smiety Confecto in fundo relictam
una cum provisionibus ab eadem Summa provenienti
bus ab ultima quietatione retentis adjudicans, et
Solutionem ejusdem Summae orgli ac provisionum
una cum poena Luita Trium Marcarum Polon. ex
re et persona praefati Magnici Plachecki in rem ma
gnicorum Rozniecki Conjugum demandans, deinde

Condemnationem

Condemnationem ex parte eorundemmet magnificorum
Rozniecluch Conjugum super toties dicto magno
Ptacheckim termino solutioni altius specificatae
summae designato circa manifestationem coram
actis praesentium secunda post festum Beatissimae
Virginis mariae Scapulasis proxima videlicet die
Decima tertia mensis Julij anno eodem 1784to per
magnificum Antonium Rozniecki suo et magni
cae Honoratae de Jarnowskie Consortis suae nomine
factam obtentam et publicatam reponunt, et sic
de sufficienti convictione praefati magnifici Pta-
checki Bonorumque Smiety ejus haereditariorum
docent. Traditionemque eorundem Bonorum uti con
victorum virtute suprascripti Processus tam in Sum
ma praerecensita Trium millium Florenorum Polon origi-
nali ac provisionibus ab ea provenientibus, quam
poenis Judicialibus pro processu succubitis subse
quendam concludunt, Proinde Judicium convictione
superius expuncta pro sufficienti et plenaria agni
ta partibus primo prosequi, in post procedere, deinde
respondere, et mox directe respondere iubet, In dire
cta Responsione, sententiat ac decernit, Quatenus
suprascripti Gnosi Burgrabius sive Commissarij Ju
rati loci praesentium unus ad alium se se non referendo
ad primam partis actoreae Requisitionem praesentis
Decreti exhibitionem non obstantibus quibusvis
Impugnationibus, aut Jurium quorumvis oppositio
nibus ultimariam fortem finalem, et indilatam
Executionem de Bonis praefatis Smiety processu supe
rius specificato convictis faciant, seu in summa su-
pra scripta Trium millium Florenorum Polon origina
li ac

li, ac provisionibus ab ea provenientibus, tum poenis Judicialibus pro perducto processu succubitis eadem Bona Smiety pro re praedicta Partis actoreae proportionate tradant, et in actualem Possessionem sub poenis contra negligentes officiales Lancitis dimittant, nemo vero eandem traditionem impugnare audeat sub poenis novella Constitutione Grodnensi praescriptis decreti praesens Robore.

Inter Magnicam Emerentiannam de Bardzinskie Jarnowska Relictam viduam actt per Gnosum Laurentium Zakrzewski, Magnicum Josephum Jarnowski Ensiferum Crusvicien Citt per Gnum Franciscum Grzembecki, Gnosos Burgrabium et Commissaries Juratt Cren Praedecen per Gnum Matheum Ujazdowski Judicium officij praesen Cren Capitt Praedecen Regro Causae huic competenti adinvento Comparitioneq sufficienti declarata experiri mandat, In experimento Controversijs Partium exauditis decidendo Citationem Partis actoreae contra Partem principaliter citatam, nimirum Magnicum Josephum Jarnowski Ensiferum Crusvicien Bonorum Lubieniec et Wolki haeredem pro attentanda Justificatione Processus ex parte actorea super parte eadem principaliter citata occasione solutionis summae octuaginta unius aureorum hungaricalium originalis, et provisionum ab ea provenientium, obtenti, iam autem Cum officiales supraexpressos pro peragenda indilata Bonorum suprascriptorum Lubieniec Convictorum traditione suum ad Judicium institutam in Boniscisdem Lubieniec positam, ac coram actis officij praesen per mlem Rni Gnalem Providum albertum Michalski de Chodecz die decima sexta mensis Junij anno praesenti relatam, Veneri Partem actt, docere de obtento super parte

te principaliter citata processu adinvenit, idque instanta
nee, Et quoniam in Satisfactionem Sententiae Judicij offi-
cij Sui Eadem Pars actorea primo Decretum in Judicijs
officij praesentia Feria Secunda ante Festum Sancti Micha
elis Archangeli proxima, videlicet Die Vigesima Septima
mensis Septembris anno praeterito 1784to, inter Se actri
cem ab una tum praefatum magnicum Josephum Jarno
uski Ensiferum Crusvicien parte ab altera prolatum
Summam praemissam octuaginta unius aureorum hun
garicalium una cum provisionibus ab eadem Summa pro
venientibus adjudicans, et Solutionem Ejusdem Summae
originalis, ac provisionum una cum poena Luita Trium
marcarum Polon ex re et persona praefati magnici
Jarnouski Ensiferi Crusvicien in rem suprascriptae ma
gnicae Emerentiannae de Bardzinskie Jarnouska
Relictae viduae demandans, deinde Subalternum De
cretum similiter in Judicijs officij praesentia Feria Secunda
post Festum Sancti Andreae apli proxima videlicet Die
Sexta mensis Decembris anno eodem inter Easdem Ipsas
met Partes Subsecutum similiter adhaerendo primevo
Decreto Summam eandem Supraspecificatam
itidem cum provisionibus et distincta poena Luita
Trium marcarum Polon ad exolvendum adjudicans,
ad extremum Condemnationem ex parte Ejusdem-
met magnicae Emerentiannae de Bardzinskie Jarno-
uska in Termino Solutioni praemissae Summae per
Decretum Subalternum designato Super praefato
magnico Josepho Jarnouski Ensifero Crusvicien circa
manifestationem Coram actis officij praesentia Feria Secun
da post Dominicam Sexagesimae proxima videlicet
Die Vigesima Prima Januarij anno praesentia obtentam
et publicatam reponit et Sic de Sufficienti Convictio-
ne praefati magni ~~[illegible]~~ Josephi Jarnouski Ensiferi Crusvi-
cien Bonorumque Lubieniec ejus haereditt docet Tradi-
tionemque Eorundem Bonorum, uti Convictorum virtute Supra
scripti

scripti processus "tam" in Summa praerecensita octuaginta
Unius aureorum hungaricalium originali ac provisio
nibus ab ea provenien quam poenis Judicialibus pro
processu Succubitis Subsequendam Concludit, Proin-
de Judicium Convictione Superius expuncta pro
Sufficienti et plenaria agnita, Partibus primo prose
qui, in post procedere, deinde respondere, et mox
directa respondere iubet. In directa responsione
sententiat ac decernit, Quatenus Supra scripti
Gnosi Burgrabius, Sive Commissarij Jurati Loci prae
sen unus ad alium Se se non referendo, ad primam
Partis actoreae Requisitionem praesentisq Decreti exhi
bitionem, non obstantibus quibusvis Impugnationi
bus, aut Jurium quorumvis oppositionibus ultima
riam fortem finalem et Indilatam Executionem
de Bonis praefatis Lubieniec processu Superius speci
ficato Convictis faciant, Seu in Summa Supra ex
pressa, octuaginta Unius aureorum hungarica
lium originali ac provisionibus ab ea provenientibus
poenisq Judicialibus pro perducto processu Succu
bitis eadem Bona Smiety pro re praedictae Partis
actoreae proportionate tradant, et in actualem
Possessionem, Sub poenis Contra Renitentes officiales
Sancitis dimittant, Nemo vero eandem traditionem
Impugnare audeat, Sub poenis Novella Constitu
tione Grodnen praescriptis, Decreti praesen robore.
Joannes de Wardezyn Wardeski Nott Cre Praedecen
mpp
Ottia

Coram Gnoso Thoma Nadratowski Burgrabio Subdelegato Crene
Brestene Cujae in Locum mci Joannis Wardeski Nota
rij loci psene ad Causam infrascriptam Assumpto Subde
legato.
Inter meum Hiacynthum Kossowski Tribunum majorem
Schadkooiene

Schadcoviens Acto pltor mcum Josephum Kokowski Pocillatoriae
Novogrodens Citt et Cons mcum Wardęski notarium loci psentis
acto Pltes mcum Joannem Wardęski Ejusdem loci Notarium
a mco Kokowski ad Causam psentem Adcitt pltor Judm
officij Crens Praedecens Controversijs pro et Cons illatis Exau-
ditis Quoniam Decrum inr Ptes modernas communican-
dor documentor platum esse dicitur eoq inveniente mcus
Kossowski mco Kokowski Documenta Sua per Summari-
um Consorum communicasse Deducitur Jurtaquoque tam
super Communicata Eadem Documenta quam mente Reso-
lutionis Consilij Permanentis in Sequenti Judior Cadentia
pro Utraq Pte suspensa esse deducuntur Ideo Judm Officij
psentis connivendo Pti utrique conformandoq se Legi
eo in Puncto Sancitae Causam psentem ex Documentis
ab Utraque Pte Communicandis Resolvendam esse volen-
ti Sententiat ac Decernit Quatenus Ptes Eadem in Sa-
tisfactionem Sententiae Officij sui et quidem mcus Ko-
kowski Documenta Omnia quae et quanta ad Causam
psentem necessaria circa se existentia habere valuerit
Pti Citatae Communicet Utroque autem Ptes adimplendo
superius latam Sententiam realittem Communicatis et communicandorum ho-
rumce Documentor comprobent idque instantanee
Tandem Quoniam Ptes pmissae inr se accordarunt Ideo
Judm Officij psentis adferendam superius latam
Sententiam minime Easdem obstringendas esse vult
Quinimo amicabili compositioni juxta proprium
Arbitrium subsecutae standum esse per omnia De-
clarat Decreti psentis Robore

Thomas Nadratowski Burgrabius Subdelega-
tus Crens Brestens Cujae ad Causam psens notarius

mpa



Actum in Castro Kredecensi in Judicijs Causarum seu Terminis Querellarum Officij Cren Capitt Kredecen Tra Secunda post Fum Sancti Andreae apli scilicet Die Quinta Decembris anno Domini millesimo septingentesimo Octuagesimo Quinto per Magnificos Michaelem de Kietrzew Kietrzewski Dapiferum Districtus Vice Capitaneum et Judicem tum Joannem de Wardzyn Wardzki notarium officiales Cren Capitt Kredecen vigore praescriptae ordinationis celebratis et expeditis.

Praesentia Videatur in Registris Judicialibus.

Inter Gnum Franciscum Gutowski actt pctr Illrem Magnificum Jacobum Sigismundum bini nnis a Kretkowy Kretkowski Capneum Loci praesen Ordinis Sancti Stanislai Equitem Citt per Gnum Franciscum Grzembecki Equoniam Reliqui Citati scilicet Gnosi Laurentius et Albertus Zakrzewscy praesen in Termino disparent proinde super Eisdem disparentibus in Lucro decernendae Solutionis Quotarum pecun et quidem Novemdecem Aureorum hungaricalium per Gnum Albertum Zakrzewski varijs temporibus levatae tum alterius Novem Aureorum hungaricalt per Gnum Laurentium Zakrzewski a Zamato Lazinski et Labro Josepho de Bonis Kossorowi subdito ex assensu actoris receptae una cum provisionibus permittit Condemnatio sub Poena Banitionis quae decernit Dei: addit Dei: et Remittit cum Comparente vero Illri Magno Kretkowski Capitaneo Loci praesen suspendit Causa ad Terminum ex Remissione sive adcitatione disparentium incidentem. Publicavit Mtis Judlis

Inter

Inter Gsum Paulum Sulinski actt pro Gm Albertum Wzcinski Citt per Gm Franciscum Grembecki Inscriptum Plenipotentem. Judicium Officij Crenz Praedecen Controversijs Partium pro et con illatis exauditis. Licet quidem Gsus Paulus Sulinski pro instantanea Comportatione Documentorum hereditatem Sortis in Bonis Ozno Nagorne et Ryn iacen Gm Franciscum Wzcinski Suum ad Judicium Convenit, Cum enim Pars Citt nempe Jd Gsus Wzcinski per Suum Procuratorem Se Sistens, eandem Causam inveteratam esse allegando, Communicationem Documentorum Causam praesen evincen Subinfert, Proinde Judicium permittente id Lege, Dilationem Communicationis eorundem Documentorum dat et Concedit, Sententiando. Quatenus Partes praemissae utraq, haecce Documenta ad Causam modernam Se Referentia in prome futura Judiciorum Suorum Cadentia Sibi ab invicem juxta praescriptum Legis Communicent. et Conservatur Terminus.

Inter Illustrem Magnicum Vincentium Potocki Succamerarium Regni, Ordinum aquilae albae et Sancti Stanislaj Equitem actt per Gsum Mathaeum Ujazdowski Inscriptt Plentem Magnicum Ludovicum Poleski Citt per Gm Ignatium Ostrowski Judicium Officij Cren Capitt praedecen Controversijs Partium pro et con illatt exauditis Sufficienti Comparitione adinventa Partibus experiri mandat In experimento, Decidendo Cittnem Ptis actt, Suum ad Judicium edit, Quoniam Illmi Mgs Potocki Succamerarius Rni pro Comportatione Complanationis certae et aliarum omnium Transactionum respectu hereditatis Bonorum Radoszewice Inter Illustrem Mgm Josephum Potocki Capneum Lezanen Ordinum albae aquilae et Sancti Stanislaj Equitem moderni actoris Fratrem germanum, tum olim Mgm Josephum Poleski Confectarum ac ii in

manibus

manibus Mgci Ludovici Poleski moderni citti haerenti
um, nec non decernenda extraditione eorundem
Fund. Mgcum Ludovicum Poleski suum ad Judici
um convenit. Proinde Judicium sententiat ac de
cernit. Quatenus Jd Mgcus Poleski eadem docu
menta quae et quanta penes se habere value
rit, tum et recensitt complanationem praevio
exacte conscribendo summario pro futura Judicio
rum suorum cadentia compertet, post quam
subsecutam vel ne compertationem Judicium
quod causae et Juris erit decernet, et conservatur
terminus.

Inter Famatum Rysnicki actt potr. Gnosum Joan=
nem Burdzinski citt per Gnum Ignatium Ostrowski
specialiter Inscriptt Plenitem, Judicium Officij Cren
Capitt Praedecen Controversijs Partium pro et con
illatis exauditis, Teneri Gsum Joannem Burdzin
ski satisfacere decreto anteacto Judicij sui die
20ma mensis Junij anno praesen inter Partes mo
dernas prolato, Compertationem Quietationis ma
nualis per Famatt Gasparum Gaciorowicz de prae
tensione sui ad Fund. Gnum Burdzinski respectu
quotae octo aureorum hungaricalium pro bobus Ipsi
divenditis habita injungenti cons et idq instanta
nee, Et quoniam suprascriptus Gsus Burdzinski
Quietationem mlem in papiro a Thesauro Rni
in quota unius grossi argentej signata confectam
in Conventu Klodavien die 21ma 9bris anno Dni
1784 pto datuatam manu Famati Gaspari Ga
ciorowicz Proconsulis Cittis Lae Rae Mattis Klodo
wa subscriptam, licet majorem quotam nimirum
sexdecem aureor hungaricatt in se complecten
tum distinctum Reversale de praetensione sua
Gsum Burdzinski pro re ejusd Famati Gaciorowicz
in eadem Ipsamet papiro inferiori loco positum ma
Victorem

nuq similiter

nuq Similiter Gnosi Burdzinski authoricatum per
Suprascriptum Gsum Plenipotentem Suum Com
portavit, Parsq actorea videlicet Tamatt Pysni
chi in eadem Comportatione persistit, Proinde Ju
dicium Satisfactione in praemissis adinventa
Partibus negotium inducere mandat, In Inductio
ne negotij ulterioribus Controversijs Suum ad Ju
dicium Introductis intellectis. Licet quid Tama
tus Pysnichi Solutionem quotae Octo aureorum hun
garicalium quasi pro totius per Tamatum Gaspa
rum Gaciorowicz et Sunae Tamatum Pysnichi Gnoso
Burdzinski divenditis pululantis Concludit, Cum
enim Jae Gsus Burdzinski Processu Judiciario po
tissimum Relatione Citationis ex parte eorundem
Tamatorum Gaciorowicz et Pysnichi Con Se Ipsum
pro Judicijs officij praesen respectu Solutionis
totalis praemissae quotae Sexdecem aureorum
hungaricalium editae, Coram actis praesen Die 19
martij anno 1781mo recognita, non majorem
quotam quam Sexdecem aureos hun utrosq Tama
tos Gaciorowicz et Pysnichi a Se praetendisse de
monstrat, et ea in praetensione quietationem
Suprascriptam manualem praecedente Sententia
Judicij Sui Comportatam, non modo de totali praeten
sione intuitu praemissae quotae Sexdecem aureorum
hungaricalium habita, verum et integro Proces
su in Judicijs officij praesen ducto pro re Sui Subse
cutam esse allegat, et eandem praetensionem
occasione praemissae quotae Sexdecem aureo
rum hungaricalium formatam per Superius de data
circa Comportationem expressam manualem
quietationem Sublatam esse infert, Quietatio
autem eadem, haec clare ac lucide non enarrat,
exindeq Cognitio et resolutio praemissorum Si
ne Comparitione Tamati Gaciorowicz Sub in Judi
cio ad praesens Subsequi non valet, Proinde Judi
cium Sententiat ac decernit, Quatenus Suprascri

ptus

ctus Tamatus Rysnicki memoratum Tamatum
Gasiorowicz pro futura Judicum suorum Caden
tia adcitet, post quam subsecutam adcitatio-
nem, quod Causae Jurisq erit, Judicium decernet
et Conservat Terminus Exindeq praetensionem
eandem Tamati Rysnicki (quod si aliqua legalis
sit) magis ad Fatum Gasiorowicz quam se
Ipsum regulari debere affirmat #

Inter Gm Franciscum Sobieszczanski actt per Gm
Dionisium Sobieszczanski Filium, Illmus Mgs Lu-
cam Bninski Judicem Terrem Posnanien Capitane-
um Sokolnicen Insignis Sancti Stanislai Equitem
tum Hedrigini de Pawlowskie Conjuges, utq Mel-
chiorem Łacki Succamerariae Brestt Cujae Cittos per
Gm Ignatium Ostrowski Inscriptt plenitem. Ju-
dicium Officij Cren Capitt Praedecen Controversijs Par
tium pro et contra illatis exauditis. Quoniam Illmi
magnica Hedrigis de Pawlowskie Illmi Mgci Lucae
Bninski Judicis Terris Posnanien Consors tum Mgs
Melchior Łacki Succamerariae Brestt Cujae, Episcae
Illmi Mgcae Bninska Filius in primo Connubio pro
creatus respective Solius met Illmis Mgci Bninski Pri
gnus, junctim cum eodem magnico Bninski Judice
Terri Posnanien marito et adoptivo Parente uno
eodemq Termino suum ad Judicium Conveniuntur,
Idemq magnicus Bninski junctim cum Caeteris Cita
tis Comparitionem inscripsit, exindeq assistentia
tam Illmi magcae maritatae quam et Mgci Łacki
pro minorenni Censito, sufficiens in Persona Episcae
Illmi magci Bninski mariti et adoptivi Parentis
esse censetur. Proinde Termino legitimo adinven
to Partibus Causam prosequi jubet. In prosequendo
Quoniam per Complanationem inter olim Illmum Mgm
Josephum Korzbok Łacki protunc Castellanie Crusci-
cien exportvero Succamerarium Brestt Cujae, ott Illmi
magci Vladislai Łacki Castellani Crusicien cum olim

Illmi

Illri magca Mgca Marianna Hadziołowska proge-
nitum Filium ab una, et ott Gnum Stanislaum So-
bieszczanski in Bonis Mchowko Die Quinta mensis
Julij anno 1737mo parte ab altera Confectam Fo-
rum Judicij Officij praesen principaliter per praemis-
sas Partes ad respondendum Constitutum esse Elicit.
Causaq per Gnum Sobieszczanski Suo in Judicio ad
praesens promota ex eadem Complanatione pululasse
Comperit. Proinde legitimo Foro Causae eidem ad-
invento procedere mandat, In procedendo ulterio-
ribus Controversijs Partium et quidem actoreae, nimirum
Gnosi Sobieszczanski Solutionem provisionum a
Summis trinis et quidem prima mille Quadraginta
Sex Florenorum ex Supraascripta Complanatione pululam
ultraq Summam in Obligationem Bonorum Mcho-
wka exhibitam Concredita altera quoq Quingentorum
nonaginta Florenorum Poll ex Scripto Die undecima Julij
anno 1759no Datuato, Tertia denique Quadringentorum
Sexaginta Florenorum Polon ex distincto Scripto Die 26ta
augusti anno eodem 1759no Condito, utriusq Jisdem Scriptis
pro se ott Gnosi Stanislaj Sobieszczanski Subsecutis manuq
ott Illustris magnifici Josephi Łachi export Succame-
rarij Brestensis Cujae authorisatis evenientibus, tum Bo-
nificationem praetensionum ad Fundum recensitorum
Bnum Mchowka Stante possessione Sui habitarum
Concludentis, Citatae quoq nimirum Illmum et Mgcorum
Brinsbeich Conjugum, atq Łachi Succamerariae Brestensis
Cujaviae distinctas praetensiones Suas ad Fundum Gnum
Sobieszczanski Se habere declarantium in ordineq Co-
gnitionis earundem uti ab invicem formatarum ne-
cessariam esse Condescensionem ad fundum horum
ce Bonorum Mchowka assignandam Inferentium
quo autem attinet praetensas a Summis Supra
expressis provisiones, incompetenter agere Eidem
Gnoso Sobieszczanski ad inveniri expescentium Co-
ram Se factis exauditis. Quantum refert Provi-
siones praetensas, Quoniam Gnosus Sobieszczanski
Circa Quietationem de originalibus omnibus Summis

Coram

Coram actis Crem Radziejovien Tra Quinta in Vigilia
Festi Nattis Sancti Joannis Baptistae nempe die 23tia
Junij Anno praesen in rem modernorum Littorum re-
cognitam non nisi sibi repetionem provisionum
a Summa Unica mille Quadraginta Sex Uoren
Polon provenientium et praetensiones Fundi vindi-
candas praecustodivit, Proinde Judicium respectu
provisionum a Summis posterioribus supra expressis
praetensarum circa praemissam Quietationem non
reservatarum incompetenter agere Gnoso Sobie
szczanski adinvenit, quo autem attinet resolutio
nem provisionum a Summa mille Quadraginta
Sex Uoren Polon praetensarum nec non bonificationem
praetensionum ex Fundo Brum Mchowka evenien
Suspenso toto negotio necessariam esse Condescensi-
onem Judicij Officij Sui unius absentia non obstan
te sive Gnori Burgrabij aut Commissarij Jurati Loci
praesen in et pro Tra Secunda post dnicam Invoca
vit. Quadragesimalem in anno futuro 1786to in
cidenti mutuo Partium Sumptu Conducendi Quod
Officium sive unus Magnificus Judex ver notarius
Sit Burgrabius aut Commissarius Juratt ad Fun
dum Brum Mchowka Condescensurus ante omnia
praemissas provisiones a Summa altefata mille
Quadraginta Sex Uoren Polon per Gm Sobieszczan
ski praetensa resolvet, et quodci si juste debebunt
casu ad certum quantum reducet Solutionem ea
rund decernet, de praetensionibus Fundi per Gnoum
Sobieszczanski habitis inquiret, easdemq animad-
vertet, Inquisitionem quodci negotium exigerit
expediet, Juramenta excipiet, bonificationem tan
tam et talem quanta et qualis juste debebit
injunget, Rigores annectet Partesq praemissas Ni
hil intactum et irresolutum relinquendo ad men
tem Terminorum et manifestationum Partium
decidet dijudicabit et moderabitur. Cujus decisio
ni Partes praemissae sub Poena Bannis in Casu Contra
ventionis illo in Termino et Coram Officio Condescen

nuo

suro publicanda parere et acquiescere debebunt ac tenebuntur. Pro quo Condescensionis termino partes Eadem Quos voluerint negotiumq exigent aut se Ipsas adsistent aditali Compareant et Judicatum Sub Rigore Supra scripto patiantur. Luita Poena Trium marcarum Polon Parti per Partem Compensanda Judicio vero Suo totidem in instanti Sub Solito Rigore ex Regro Poenalium extendendo per utramq partem Solvenda decreti praesen robore

Inter Gnm Franciscum Sobieszczanski actt per Gnosum Sobieszczanski Filium Illris et Magis Lucam Brinski Judicem Terrem Romanien Capitaneum Sokolnicen Insignis Sancti Stanislai Equitem tum Hedrigim de Pantowskie Conjuges atq melchiorem Zachi Succamerarii Bresten Cujae nec non Justinam de Dobrzkie ott mgci Martini Bedkowski Thesaurarij Bresten Cujae Consortem Relictam Viduam matrem et Matheum Filium Bedkowskie Cittos per Gnosum Ignatium Ostrowski, Judicium Officij Cren Capitt Praedecen Controversijs Partium pro et Contra illatis exauditis. Quoniam Pars actorea nimirum Gnus Sobieszczanski pro Solutione Summae Quadraginta aureorum hungaricalium ad documentum anno 1754to Conditum Contra Partem Citatam agit. Proinde Judicium ad affectationem Partis Citatae uti in Causa inveterata dilationem Communicationis documentorum Partibus Eisdem dat et concedit, Quam Communicationem in proxime futura Judrum Suorum Cadentia ad mentem Legis expedire debebunt ac tenebuntur et Conservatur Terminus

Inter Illrem Adm Rdm Franciscum Krosnowski Praepositum Bierzinen actt pte, Infideles Judaeos Szymsio Jakubowicz, Haskiel Lewkowicz, Haryn Ifferszowicz, Jakob Josephowicz Seniores Sinagogae Praedecen totamq eandem Synagogam Praedecen Cittos per Infidelem Judaeum Jacob Josephowicz Suo et Tobius

Sinagogae

Sinagogae Praedecen. nomine pro Judicium Officij Cren
Capitt Praedecen Controversijs Partium pro et con
illatis exauditis. Teneri Partes utrasq Satisface
re anteacto decreto Judicij Officij sui Tra Secunda
ante Tum Natlis Sancti Joannis Baptistae Anno
praesenti inter partes modernas prolato Commu
nicationem Documentorum pro praesenti Judiciorum
Suorum Cadentia injungenti censet idq instan
tanee Et quoniam Illustris Adm Rendus Krosno
wski Documenta Sua per Summarium Conscri:
ptum Parti Citatae, nimirum Infidelibus Judaeis
Praedecen Communicavit Judaei quoq Similem Com
municationem in futura Judiciorum Suorum
Cadentia adimplendam offerunt, Proinde Judici
um, quo attinet Illrem Adm Rndum Krosnowski
Satisfactione Sententiae Judicij sui adinventa,
quo autem Refert Sinagogam Praedecen Eidem
dilatione Communicandorum Documentorum
ad futuram Judiciorum Suorum Cadentiam Con
cessa, Juramentisq utrarumq Partium super realem
Communicationem ad praesens suspensis, Resolutio
nem Causae inter partes praemissas occurrentis
post adimplendam per Partem Citatam Simi
lem Documentorum Communicationem in Sequen
ti Judiciorum Suorum Cadentia determinat. et
Conservatur Terminus.

Inter Gm Clementem Dmochowski actt pro Illrem Mgm
Gasparum Comitem a Gura Skarbek Castellaniae Juni
olae Citt per Gm Mathaeum Ujazdowski, Judicium
Officij praesen Cren Capitt Praedecen. decidendo Citrem
Partis actt pro Solutione Centum octuaginta Quin
que aureorum hungaricalium et Florenorum Decem. Eo
Con Parti Citatae Suum ad Judicium editt. Quoniam
Eadem Pars Citata nimirum Illustris Magis Skarbek

castellaniae

Castellaniae Junislaae Summam eandem Centum Octuaginta Quinq aureorum hungaricalium et Florenorum Decem Polon Scripto Centomanuali in oppido Izbica die 25ta Junij anno praesenti in Papiro a Thesauro Regni in quota Trium Florenorum Polon Condito, manu Ejusdem Illmi magnifici Skarbek propria Subscripto pro re praefati Gnosi Dmochowski ad exolvendum assecurasse deducitur, in fundamentoq ejusdem Scripti pro Solutione hujusce Summae Idem Gnus Dmochowski praefatt Illrem magnificum Skarbek Suum ad Judicium Convenit. Proinde Judicium adhaerendo eidem Scripto Superius de data expresso Sententiat ac decernit, Quatenus Id Illustris Mgs Skarbek Castellaniae Junislaae Summam praemissam Centum Octuaginta Sex aureorum et Florenorum Decem Polon una cum provisione ad mentem Scripti per quinq numeranda hinc et actu praesenti Decreti in Duabus Septimanis proxime elabendis Coram officio et actis praesenti Sub Poena Bannis in Casu Contraventionis circa manifestationem publicanda Suprascripto Gso Dmochowski Solvat et realiter enumeret. Licita Poena Trium marcarum Polon Parti actoreae in Termino et Sub Rigore Suprascriptis, Judicio vero Suo totidem in instanti Sub Solito Rigore ex Regro Poenalium extendendo Solvenda. # hungaricalium #

Inter Illrem adm Rendum Antonium Kosinski Praepositum Grabkovien actt prtr, Gsum Josephum Kaczkowski Citt per Gn Franciscum Grembecki, Judicium Officij Crcn Capitt Praedecen Teneri Partes utrasq Satisfacere decreto anteacto Judicij Sui Tra Secunda post Dominicam Laetare Quadrlem Gra videlicet die 7ma mensis Martij anno praesenti inter Partes modernas prolato Communicationem Documentorum in Sequenti Judiciorum Suorum Cadentia in pingenti Cens et idq instantanee. Et quoniam Illmi adm Rendus Antonius Kosinski Documenta Sua per Summarium Conscriptum et manu sua

nu Sua Subscriptum Parti Citatae nimirum Suprascrō
Gnōso Kaczkowski Communicavit, Gnōsus quoq Kacz
kowski Similem Communicationem in futura Judi
ciorum Suorum Cadentia adimplendam per Supra
scriptum Procuratorem Suum offert. Proinde Judici
um quo attinet Illmum adm Rdum Korinski, Satis
factione ex re illius adinventa, quo autem refert
Gm Kaczkowski Eidem mente Resolutionis Consilij
Permanentis ad futuram Cadentiam dilatione
Communicandorum Documentorum permissa Jura
mentis quoq Super realem Communicationem ad
eandem Cadentiam Suspensis, Resolutionem seu
disjudicationem Causae inter Partes modernas
vertentis in ead futura Judrum Suorum Cadentia
post adimpletam per Partem Citatam Similem
Communicationem Judicium determinat, et Con
servatur Terminus.

Inter Gnōsum Franciscum Krolczewski actt pctr.
Famatos Thomam Wiechiewicz tum Joannem
Pieczathiewicz Cives Brdoven Cittos pctr. Judicium
Officij Cren Capitt Praedecen Controversijs Partium
pro et Contra Illatis exauditis. Quoniam Reliqui
Citati videlicet Famati Joannes Polczyn czynski
et Ejusd Nominis Mater ad praesens Comparitionem
non inscribunt, quinimo Contumacialiter se Si
stunt, Proinde Judicium Eosdem tanquam Contu
maces Condemnandos esse declarat, videlicet in Lucro
ultimariae Sortis finalis ac in dilate faciendae Exe
cutionis, in negotio vero principali decernendae Solu
tionis quotae quatuor aureorum hungaricalium
ab ott Gnōso Ignatio Laski Concreditae ad actoremq
Jure transfusoreo deventae permittitur Condemna
tio idq Sub Poena Banitionis quae decernitur et
additur Sec et Remittitur Caetera in producto.
Publicavit omnibus Judlis

Inter Perillrem Rendum Jacobum Lewicki Decanum et Praepositum Izbicen actt pctr, Gnosum Franciscum Kietczewski Brum Szczkowa major Possessorem Cittum pctr. Judicium officij Crem Capitt Praedecen Controversijs Partium pro et Conillatis exauditis, Quoniam Judicio Suo Sufficienter probatum est magnicum Michaelem Mierzynski Pocillatorem Radziejovien Bonorum villae Szczkowa major attestante quietatione de Summa obligatoria per ott magnum Stephanum Domaradzki Dapiferum Smolensciae antecedaneum praefatorum Brum Szczkowa Possessorem in rem memorati magnici Mierzynski Coram actis praesen Vra Vestia in vigilia Festi Nativitatis Sancti Joannis Baptistae anno 1767mo una cum Transfusione recognita possessionem apprehendisse, Stantq Ejusdem magnici Mierzynski Pocillatoris Radziejovien Possessione, Decimam ad Ecclesiam Parochialem Izbicen per Vlorem Polon octodecem pensitari debitam retinuisse nonniq pro anno uno in quantitate praemissa octodecem Vlore Polon magnicum Joannem Skarbek a magco Mierzynski Constitutum Tenutarium Possessorem exolvisse, hisq Stantibus Illrem adm Rendum Lewicki Praepositum Izbicen modernum actorem qua Rectorem Ecclesiae praefatae pro Solutione praemissae decimae tam praedicto magnico Mierzynski vigore Jurium Ejus, quam Gnoso Francisco Kietczewski Tenutario Possessoribus actoratum Suum ad Judicium instituisse ex eodemq instituto actoratu decretum exolvendae Ejusd Decimae et quid mgm Mierzynski ab actu quaesitorum Jurium, et vigore eorundem Capessitae Brum praefatorum Szczkowa possessionis, iam autem Gnum Kietczewski ab actu Contractus tenutarij exclusa non nisi quota octodecem Vlore Polon pro anno uno per magnificum Skarbeli pacificata obstringens Vra Secunda ante Vum Nattis Sancti Joannis Baptistae anno praesen Eand Illrem adm Rendum

Lewicki

Lewicki lucrasse, vigoreq ejusd. decreti Gnosum
Kietczenski omnimodam satisfactionem ex re
sui pro re Illmi Adm. Rendi Lewicki Praepositi
Jzbicen. adimplevisse, iam autem mgm Mierzyn
ski huiusce decreto in toto contravenisse adjudicatamq
decimam et poenas in sublationem processus su=
per magnico Mierzynski ex parte Illmi Adm. Rdi
Lewicki obtenti sententiatas non enumerasse,
ex indeq huiusce Illmum Adm. Rendum Lewicki
in termino satisfactorio circa manifestatio
nem coram actis officij praesentis die decimae Men
sis novembris in illa diligentiae factam conde
mnationem super praedicto magnico Mierzynski
obtinuisse, post quam obtentam, plenariamq
mgri Mierzynski convictionem iterum Gnosum
Kietczenski tenutarium possessionem pro satisfacti=
one praemisso antelatiori decreto supra de
actu expresso termino suum ad judicium edito
per Illmum Adm. Rendum Lewicki conventum
extasse, judicio suo clare comperit. Proinde judi
cium decidendo praemissam citationem suum
ad judicium editam, quoniam hocce onus prae
missae decimae vel maxime possessores afficere
cernit. sententiat ac decernit. Quatenus supra
scriptus Gnus Kietczenski emundando sibi prae
missorum Bonum Szczkowo major possessionem
eandem decimam in quota supra specificata
octodecem Florenorum Polon. pro quovis anno praevenien
(: annis et quidem uno stante magnici Skar
bek possessione, iam autem tribus per ipsum
met Gnum Kietczenski pacificatis exclusis :)
pro annis non nisi quatuordecem ad festum
Sancti Martini Pontificis anno praesentis praeteri
tum inclusive numeratis huic et ab actu praesen
Decreti quatuor septimanis proxime elaben

dis

dis Coram officio et actis praesen. Sub Poena Bani-
tionis in Casu Contraventionis circa manifestati-
onem faciendam publicando Suprascripto Illmi
Adm. Rdo Jacobo Lewicki decano et praeposito
Izbicen. una cum marcis seu poenis in Sublationem
processus Super magnico mierzynski obtenti ante-
riori decreto Sententiatis Solvat, Nihilominus
pro Contraventione Supramentionato decreto ac
in Sublationem Condemnationis in Termino Satisfa-
ctorio per Recensitum Illmum Adm. Rdum Lewicki
Decanum et praepositum Izbicen. Super recentito ma-
gnico mierzynski obtentae poenam Quadruplicem
Quatuordecem marcarum Polon. pro re Episcopi
Illmi Adm. Rdi Lewicki Sub simili quo Supra
rigore et in Termino eodem enumeret. Judicio vero
suo medietatem earundem marcarum nimirum
Poenam Duplicem Quatuordecem marcarum Polon.
Sub distincto Rigore ex Regro Poenalium exten-
dendo in instanti luat. Jam autem Suprascriptus
Illmus Adm. Rdus Lewicki decanus et praepositus
Izbicen. de praemissis omnibus a praefato Gnoso Kiet-
czewski percipiendis huncce Gnum Kietczewski prae-
via in rem Illius recognoscenda transfusione sub
simili quo Supra rigore quietet. Luita poena
Trium marcarum Polon. parti actoreae in Termi-
no et Sub Rigore Suprascriptis Judicio vero suo
totiae in instanti Sub Solita Poena Bannis ex Re-
gro poenalium publicanda Solvenda decreti prae-
sen. Robore

Inter Gnosum Joannem Nepomucenum Kozinski Regen.
Loci praesen. actt. pltr. Judicium Officij Cren. Capitt. Pre-
decen. Quoniam Gnosi Anna de Superlle ott. Gnosi
Antonij Rodkiewicz Consors Relicta Vidua mater tum
Joannes Antonina et Josephata Filius et Filiae
cum Eodem ott. Gnoso Rodkiewicz progeniti Rodkiewicze
per Condemnationes trinas, et quidem primam die
Sexta Decembris anno praeterito 1784to alteram
die 7ma martij, tertiam denique die Vigesima Junij
Utrasque

utrasq anno praesen in Judicijs Officij Sui ex parte Gnosi
Joannis Kozinski Regentis Loci praesen Super Eisd Re
licta et Successoribus praefati Ill Gnosi Antonij Rodkie
wicz in negotio in fenus exprimendo obtentas sufficien
ter ac plenarie Convicti esse liquent, Proinde Judicium
licet praemissi Gnosi Rodkiewicze citati ad praesens Com
paritionem non inscribunt, non attenta Contumatia
praemissorum disparentium Parti actt negotium in
ducere mandat, In Inductione Negotij Decidendo
Citationem Suum ad Judicium editam. Quoniam ex
repositis documentis Clare Comperitur Ill Suprascriptt
Gnosum Antonium Rodkiewicz modernorum Citatorum
disparentium maritum et respective Parentem
Summam mille Uoren Polon in auro adequati
Ponderis ab Illmo adm Rendo Antonio Kozinski
Praeposito Grabkowien ex provisione Contraxisse
eandemq Summam Scripto certo Mli in Grabkow
Die Quarta Julij Anno 1777mo datu et, in papiro
a Thesauro Regni in quota unius Uoreni Polon Si
gnata Condito, manuq Ejusd Ill Gnosi Rodkiewicz
Subscripto ad exolvendum assecurasse non tamen
eandem Summam stante vita Sui restituisse, Lo
cum modo Testamento ultimae voluntatis Suae hic
in praedecz Die decima Septima Februarij Anno
millesimo Septingentesimo Octuagesimo Tertio peru
cto, et per Eund Ill Gnosum Rodkiewicz in praesen
tia Nonnullorum Testium tento Calamo Subscripto
eandem Summam pro realiet liquido debito agno
visse, post haec autem Suprascriptt Illmum adm
Rendum Kozinski Creditorem hancce praemissam
Summam una cum provisione ab ea Currere debita
actis Cren Covalien Die 27ma mensis Septembris
anno praeterito 1780sto in rem et Personam Gnosi
Joannis Nepomuceni Kozinski Regentis Loci prae
sentis transfudisse Eundem quoq Gnosum Kozinski
praedictos Gnosos Rodkiewicze vi Juris quaesiti Su
um ad Judicium pro decernenda Solutione Summae
Supramentionatae Convenisse, et in eisd Judicijs

Condemnationes

Condemnaones trinas supra de actibus expressas
obtinuisse, deinde post plenariam Convictionem ite
rum mente legis pro sententianda solutione
praemissae summae concitasse, in termino quoq
praesenti reperita plenaria suprascripta convictione
non obstante contumatia citatorum negotium su-
um ad judicium introduxisse, et de praemissis do
cumentaliter plene informasse. Proinde judici
um attento praemisso documento super summam
mentionatam mille florenorum Polonicorum exhibito, animad
versoq testamento ultimae voluntatis hanc
summam pro reali debito agnoscente, sententiat
ac decernit, Quatenus suprascripti Relicta et
Successores olim Gnosi Antonij Rodkiewicz sum-
mam praemissam mille florenorum Polonicorum citra quod
vis juramentum uti testamento agnitam una
cum provisionibus ab eadem summa per quinque
a cento post terminum per superius expressum
scriptum solutioni designatum numerandis me
morato Gnoso Joanni Nepomuceno Kosinski Regen
ti Loci praesentis et pro vigilia festi Nativitatis San
cti Joannis Baptistae in anno deodante futuro
1786to incidenti coram officio et actis praesen
sub poena Bannis in casu contraventionis circa
manifestationem faciendam publicanda solvant,
Nihilominus in sublationem praemissarum condemna
tionum trinarum supra de actibus expressarum
pro qualibet earum poenam quadruplicem quatu
ordecem marcarum Polonicorum in termino et sub rigore
superius expressis, pro se episcopo Gnosi Kosinski lu-
ant, judicio vero suo medietatem harum ce mar
carum in instanti sub distincto rigore ex Regno
Poenalium extendendo enumerent, Luita poena
trium marcarum polonicarum parti ibidem in termino et sub ri
gore supra appositis, judicio vero suo totidem in
instanti sub solita poena Bannis ex Regno Poenali
um publicanda solvenda.

Inter Mgm Josephum

Inter magnicum Josephum Jarnowski Ensiferum
Crusicien. actt et citt. pctr. Gnosum Rochum Wichro
wski citt et actt per Gsum Petrum Kłobukowski
Gnosum Josephum Potrykowski ex officio adci
tatum per Eund. Judicium officij Cren. Capitt. Pre
decen. Controversijs Partium pro et contra illatis
exauditis. Quoniam Mgs Josephus Jarnowski Ensifer
Crusicien. pro Condescensione de molendino Lubienie
cen. rigore officiae traditionis per Gm Wichrowski pos
sesso reddendoq. Calculo de proventibus ex eodem mo
lendino perceptis levationeq. seu verius obliquida
tione summar. Gnoso Wichrowski provenien. ac pari
ficatione sui in varijs praetensionibus exinde emer
gentibus huncce Gsum Wichrowski termino suum
ad Judicium edito convenit, eaq. in causa decreta
bina et quidem primum die Vigesima Septima
mensis ~~Junij~~ Septembris anno praeterito 1784to
alterum quoq. die Vigesima Junij anno labenti inter
partes modernas lata utraq. Condescensionem ad Tun
dum praemissorum Bonorum Lubieniec obdesti
nantia reponit, et ex quo utriq. termini non effectu
ati sint, decisis poenis contraventionis super praefa
to Gnoso Wichrowski potissimum ultimario decreto
supra de actu expresso resistente denuo iteratam
Condescensionem in ordine Resolutionis praemisso
rum concludit, Proinde Judicium adhaerendo ante
rioribus decretis suo in Judicio promanatis iterum
necessariam esse Condescensionem Judicij sui unius
absentia non obstante sive Gnosi Burgrabij Loci
praesen. hinc et ab actu praesen. decreti in duabus
Septimanis proxime elabendis ad Tundum recensi
torum Brum Lubieniec mutuo partium sum
ptu conducendi adinvenit, Quod Judicium sive
unus magnicus Judex, sit Notarius aut Burgrabi
us Loci praesen. impetrandus et condescensurus Sum
mas pro re Gnosi Wichrowski provenientes cum provisio
nibus liquidabit, Calculum de perceptis proventibus
ex molendino Lubieniecen. per Eund. Gsum Wichro
wski

ubi rigore offosae traditionis possesso solita
praxi excipiet, Inquisitionem pro exigentia ne-
gotij expediet, Juramenta ubi necesse erit assi-
gnabit, Summam ex eodem Calculo evenientem
ad certum quantum reducet eandemq cum Sum-
ma Gnosi Wichrowski confrontabit, praesuperanti-
am cuj debebit adjudicabit, poenas cognito quo-
vis processu in Sublationem ejusdem decernet,
Solutionem summarum tantarum et talium
quantae et quales cuj debebunt ac quarum ris
poenalitatum sententiabit, Deoccupationem
praefati molendini pro re magnici Jarnowski
demandabit, Terminos praefiget Rigores anne-
ctet, Ac decreta anteriora supra de actibus
expressa in toto pro exigentia negotij et Cau-
sae admentem Terminorum et manifestatio-
num partium utrarumq nihil intactum et
irresolutum relinquendo exequetur, cujus deci-
sioni partes utraeq sub poena Banitionis illo
in Termino et Coram Officio Condescensuro pu-
blicanda parere et acquiescere debebunt, ac
tenebunt. Luita poena Trium Marcarum Polon
Parti per partem Compensanda Judicio vero suo
totidem per utramq partem in instanti sub so-
lito Rigore ex Regro poenalium extendendo sol-
venda. Quantum autem attinet actoratum Magni-
fici Jarnowski Con Gsum Josephum Potrikowski Com-
missarium Juratum Loci praesen pro poenis
respectu ultra mentem Legis per actae traditio-
nis succubitis formatum Eundem Judicium Foro
praesenti non subesse declarat, ad eandem Ma-
gnici Jarnowski in Foro Competenti si voluerit
ad promovendum reservat, Decreti praesen ro-
bore

Inter Gnosos Evam de

Inter Gnosos Evam de Szczycinskie ott Gnosi Joannis Dzierzęcki Consortem Relictam Viduam Matrem tum Joannem Filium Dzierzęckie actt, per Eundem Gnosum Dzierzęcki Filium Suo et Matris Suae nomine prtr Gnosum Andream Rudnicki Citatum prtr. Judicium Officij Crem Capitt Praedecen Controversijs Partium pro et Conzillatis exauditis. Teneri Partes utrasq Satisfacere ante acto Decreto Judicij Officij Sui Tra Secunda ante Tum Natlis Sancti Joannis Baptistae anno praesenti inter Partes modernas prolato Communicationem Documentorum Causam inter Partes easdem occurrentem evincentium pro praesenti Judiciorum Suorum Cadentia demandanti censet idq instantanee. Et licet si Gnosi Dzierzęcey eadem Documenta per Summarium Suum Conscripta Gnoso Rudnicki in facie Judicij Sui Communicare Curarunt Cum enim Ja Gnosus Rudnicki in Similem Satisfactionem Sententiae Judicij Sui, non modo Documenta Sua Eisdem Gnosis Dzierzęckim communicare renuit, verum et Communicationem per Gnosos Dzierzęckie adimplendam attentare negligit, Proinde Judicium Contravenisse Eundem Gnum Rudnicki arbitratur, Sententiando, Quatenus pro Ejusmodi Contraventione Parti Nimirum Gnosis Dzierzęckim Poenam Quadruplicem Quatuordecem marcarum Polon Judicio vero Suo duplicem in instanti Sub Poena Banitionis in Casu Contraventionis ex Regestro Poenalium tam pro parte Partis quam Judicij publicanda exolvat, Et iterum pro Sequenti Judiciorum Suorum Cadentia partes praemissae haecce documenta Sua Sibi ab invicem Communicent et Conservat Terminus.

Inter Magnicum Joannem Nepomucenum Pogonowski

nowski Regiminis Ostrogien Praefectum actt, per Gnum Franciscum Grodzinski, Gnosum Franciscum Kietrzewski Citt per Gm Mathaeum Ujazdowski, Magnicum Sigismundum Krethowski Castellaniae Covalien Citt per Gm Antonium Kosinski. Judicium officij Cren Capitt Praedecen Quoniam Mgs Michael Mierzynski Pocillator Radziejovien etiam Citatus existens praesen in Termino disparet, proinde super Eod in Lucro Statuitionis ac extraditionis Laboriosae Catharinae olim Labri Mathaej Consortis de Bonis Jelowo actoris haeredit Subditae profugae una cum Liberis Inventarijs totaq Suppellectili domestica nec non Compensationis Carentiae Laborum permittitur Condemnatio idq sub Poena Bannis quae decernitur etc: Addit etc: et Remittitur etc: Cum Comparentibus vero Suspenditur Causa ad Terminum ex Remissione sive adcitatione Partis disparentis Incidentem. Et Conservat Terminus

Publicavit Mtis Judicialis

Inter Perillrem Rmum Stanislaum Mikorski Praepositum Praelatum Collegiatae Kłodavien Canonicorum Regularium Lateranen tum adm Rendum Andream Grabowski Ejusd Collegiatae Procuratorem totamq eand Collegiatam Kłodavien actt, per Eund Perillrem Rmum Mikorski suo ac totius Collegiatae Nomine prtr. Perillrem Rmum Antonium Canonicum Cathedralem Posnanien Praepositum Calissien tum Mgs Raphaelem Cren Vielunen et Joannem Terrem Calissien Regentes, nec non Casimirum et Annam de Mnieuskie Conjuges Fratres inter se germnos Uminskie Cittos per Gm Franciscum Grembecki. Judicium officij Cren Capitt Praedecen Controversijs Partium pro et contra illatis exauditis. Teneri Partem Cittam uti in Causa decretis determinata Sufficientius Inscribere Comparitionem censet idq instantanee Et quoniam non Inscribit, Proinde super Eadem tanquam

pro

pro disparente Censita, in Lucro decernendae Solu-
tionis Summae Quinque millium Florenorum Polon.
Decreto Compromissoriali adjudicatae una cum Pro-
visionibus, extendendaeq. poenalitatis, tam pro
Contraventione decretis quam in Sublationem
processus permittit Condemnatio Sub Poena
Banitionis quae decernit ac: Addit ac: et Re-
mittit ac: Publicavit Mtis Judicialis.

Inter Illres Magnificos Lucam Bninski Judicem
Terrae Posnaniensem Capitaneum Sokolnicen. In-
signis Sancti Stanislai Equitem et Hedvigim
de Pantowskie Conjuges tum magnificum Melchiorem Łacki
Succamerariae Brestensem Cujae atq. Gnosum Jose-
phum Adamowski actores per Gnosum Ignati-
um Ostrowski, Gnum ~~Ignatium~~ Franciscum Sobieszczanski
Citt, per Gnosum Dionisium Sobieszczanski Tili-
um Judicium Controversijs Partium pro et Contra
illatis exauditis. Quoniam ad actoratum Gnosi
Francisci Sobieszczanski Sub Tractu Judiciorum
Suorum in ordine Cognitionis praetensionum reso-
lutionisq. aliarum Circumstantiarum Condescensio
ad Bona ville Mchowko pro Tra Secunda pt Domi-
nicam Invocavit Quadragesimalem in anno proxi-
me venturo incidenti assignata esse Judicio Suo
evenit, Proinde Judicium Siquidem et Illustres ac Ma-
gnifici Bninskie Conjuges tum Melchior Łacki
Succamerariae Brestt Cujae cum Suo actoratu
Commemoratum Gnum Sobieszczanski instituto
pro resolutione Suum ad Judicium Concurrit
actoratus Eosdem per partes utrasq. ad Se forma-
tos non Segregando, imo iunctim promotos faci-
lius cognoscendos animadvertendo, etiam et
hunc actoratum Illustrium et Magnificorum
Bninskich Conjugum atq. Łacki Succamerariae
Brestensis Cujaviae Con. Gnosum Sobieszczanski

juxta Citationem pro moderna Judiciorum Suorum Cadentia editam, Coramq actis Officij praesen relatam directum pro decisione ad finali disjudicatione ad Terminum praemissae Condescensionis in Bonis altefatis Mchowko die et anno supra expressis Coincidentem suspenso toto negotio remittendum esse censuit remittitq praesen Conservando utrisq Partibus in ibidem Terminum talem qualem Utraeq Partes ex praecedenti Judicij sui effato in ibidem sunt habitura cum annexa Officiali Loci praesen extendi super parte Contraveniente Rigoris publicandae Paenae Bannis potestate, peremptorium decreti praesen Robore.

Inter Gnum Franciscum Burdzinski actt et Citt per Gnosum Ignatium Ostrowski magnicum Mathaeum Kosmowski Pocillatorem Venden Citt et actt, per Generosum Mathaeum Ujazdowski Celsissimos Principes Michaelem Swiatopelk Czetwertynski Capitaneum Tussinen et Constantiam de Bruchentalle Conjuges Cittos per Gnum Clementem Dmochowski Judicium Officij Cren Capitt Praedecen Controversijs Partium pro et Contra illatis exauditis resolvendo Remissionem ab officio suo Notariatus sub tractu Condescensionis in Tundo Brum villae Sarnow Tra Quarta post Fm Sancti Petri in Vinculis, scilicet die Tertia mensis Augusti anno praesen inter Partes modernas agitatae post eductas Inquisitiones ex rationibus in actu eodem expunctis ad plenum Officij sui Judicium factam, ad actaq praesen Tra Tertia Pridie Festi Exaltationis Sanctae Crucis die scilicet Decima Tertia mensis Septembris anno eod per oblatam porrectam, siquidem Causa praesens ex eductis Inquisitionibus pro resolutione suum ad Judicium devenit, Proinde Judicium ante omnia partes praemissas ad repositionem earund Inquisitionum sub tractu suprascripti actus Condescensorialis inter Partes modernas eductarum obstringendas esse vult sententiando. Quatenus Partes Eaedem

hasce

hasce Inquisitiones, uti Causam praesen elucidantes suo in Judicio reponant idq instantanee. Reposuerunt tam Gnus Burdzinski, quam et Mgs Kosmowski praemissas Inquisitiones in binis Rotulis distinctim obsigillatas, Quibus repositis, satisfactioneq in praemissis ab utrinque adinventa, Partibus Eisd negotium Inducere mandat, In Inductione Negotij Ulterioribus Controversijs suum ad Judicium pro et Contra introductis exauditis ad lectionem praemissarum Inquisitionum Judicium se Contulit, Quibus lectis, malureq perpensis, ac ponderatis. Quando quid Judicio suo sufficienter deductum est, Bona Regalia villarum Sarnow ad praesens vigore officiosae Traditionis per magnicum Kosmowski, et Skaszyn juxta sua privilegia per Gnosum Burdzinski possessa, in ante in possessione olim Illustris Magci Joannis Comitis a Gura Skarbek Castellani Junislaae extasse, Eundemq Ill. Illrem magnicum Skarbek, qua utriusq villae ad vitalitialem Dominum fossam propter decursum aquae per prata lutosa piwno et Chmieleniec nuncupata inter easdem villas Sarnowo ab una, et Skaszyn parte ab altera extantia effodire mandasse, eademq fossa, quasi metam seu distinctionem usus eorundem pratorum Cuilibet villae nimirum a parte Sarnovien ad Sarnow, a parte vero Skaszynen ad Skaszyn, imposuisse, et post effossationem praemissae metae semper et continuo quotannis prata eadem quamq villam post suam Ryppam Confalcastrare solvisse ac sine quavis praepeditione per possessores utrarumq villarum usitata esse nunc primum magnicum Kosmowski ad praesens vigore officiosae Traditionis Bonorum Sarnowa Constitutum Possessorem usum altius dictorum pratorum Piwna et Chmielenca distinguentem transcendisse, et praetextu defensionis borrarum post Ryppam praemissae fossae

versus

villam Skarzyniacentium Nobilem Gieczewski
Oeconomum Suum cum Bombarda, tum Laboriosos
Bubulcum Curialem de nomine Ignotum atque
Petrum ministerialem Superimmisisse, per Eos-
dem vero Superimmissos Currus Magnici Wykowski
proprios ligna ex eadem Borra praevio Gnosi Burdzin
ski Consensu evehere advenientes, cum hominibus
eisdem Curribus dirigentibus expellere Conasse, et eo
in puncto voluntatem domini Sui nempe Magnici
Kosmowski directam esse propallasse non tamen
eundem Conatum Sui ad effectum deduxisse, imo
adveniente ad eandem met Borram Gnoso Burdzin
ski Eundem Nobilem Gieczewski et Supra expressos
Laboriosos, ab ulteriori mandatorum Magnici Ko-
smowski domini Sui executione Supersedisse, ac
Sine effectu rursus ad Bona Sarnow reversos esse
nonnisiq ex post magnicum Kosmowski nullo a
Celsissimo Principe Czetwertynski Capitaneo Tussi-
nen praefatorum Brum Sarnowa adritalitiali
Possore, habito Commisso visionem excisarum ar-
borum per mlem et Nobiles peragere mandasse
ac eandem visionem ad acta officij praesen die 23
mensis maij anno labenti referre jussisse, taliterq
tranquillum usum, ab extructione altius exaratae
fossae, distinctioneq pratorum praemissorum pi-
una et Chmielenca, per olim Illrem Magnicum
Skarbek Castellanum Junislaeae utrarumq pro tunc
villarum Regalium adritalitialem privilegiatumq
Possorem facta extantem Commovisse, per quod Leges Regni
de immediato usu conditas transcendisse, Judicio
suo Clare Compertum est, proinde Judicium pensatis
praemissis Circumstantijs non posse Eundem Magm
Kosmowski poenas evadere judicat. Sententiando
Quatenus Idem Magnicus Kosmowski hinc et ab actu
praesen Decreti in Sex Septimanis proxime elabendis
Turrim Castri praesen Superiorem ingrediatur ejusq
Sessionem per spatium Trium dierum Integrorum
Continuet et expleat, nec non in eggressu de Tur
huncce Magnicum Kosmowski

ri

ri Parti Nimirum Gnoso Burdzinski Poenam Quadruplicem Quatuordecem Marcarum Polon sub Rigore Poenae Banitionis in Casu Contraventionis circa manifestationem faciendam extendendo Coram Officio et actis praesen exolvat, Judicio vero suo medietatem earundem marcarum Nimirum Poenam duplicem in instanti sub distincta poena Banitionis ex Regro Poenalium publicanda enumeret. Quo vero spectat actoratum Magni Kosmowski Con Gnosum Burdzinski institutum, Siquidem praemissis Inquisitionibus in nullo quopiam ex objectis puncto redarguitur, proinde Judicium Eundem Gnosum Burdzinski liberum facit et pronuntiat. Movit Magnicus Kosmowski Pocillator Vendem ad Judicii ordin Gnalia Tribun Rni Petricovien admissa, Movit quoq et Gnosus Burdzinski ab admissa pro poenis Respectu evocationis ad eadem Judicia Tribun Rni Petricovien et Eidem admissa. Post quas interpositas motiones Judicium Inquisitiones suo in Judicio repositas et reseratas rursus Sigillo Castri praesen obsigillatas Partibus extradendas declarat, extraditq praesen Decreti praesen Robore.

Inter Gnosos Simonem Dzierzawski et Sophiam de Charkowskie Conjuges actt, per Eund Gnm Maritum, Suo et Contis Suae nne pctr, Magnicos Josephum Jarnowski Ensiferum Crusvicien Citt pctr, Egidium Jacobum et Martinum Fratres germnos Jarnowskie Dapiferiae Juniolae Citt per Gnosum Franciscum Grembecki, Gnosum Ignatium Polichnowski adritatum per Eund. Et Quoniam Magnicus Vincentius Jarnowski Dapiferiae Juniolae praesen in Termino disparet, proinde Super Eod disparente in Lucro Comportationis Contractus Certi inter ott Magnicum Stanislaum Jarnowski Dapiferum Juniolae ab una et Gnosos Charkowskie intuitu venditionis Sortis Ozorzelewa parte ab altera Conscripti

solutionisq

Solutionisq Summae in eod Contractu expunctae decernendarumq poenarum ratione Contraventionis decreto in antecacta Cadentia prolato permittit Condemnatio idq sub Poena Bannis quae decernit, additq et remittitur. Caetera in producto Cum Comparentibus vero suspendit Causa ad terminum ex remissione sive disparentium adiutatione incidens et Conservatur Terminus ad primam et proximam Judrum suorum Cadentiam.

Publicavit Mtis Judlis.

Inter Gnosos Florianum et Stanislaum Fratres germanos Charkowskie actt pltr. Magnicos Josephum Ensiferum Crusvicien vincentium Egidium Jacobum et Martinum Fratres germnos Jarnowskie Dapiferidas Juenislad tum Ignatium Polichnowski magnicor Jarnowskich Minorennium Tutorem atq Josephum Szadkierski, et Luciam de Sokolowskie Conjuges Citatos per Magnicum Josephum Jarnowski Ensiferum Crusvicien suo et aliorum Nne pltr. ~~[illegible]~~ Judicium officij Cren Capitt praedecen Controversijs Partium pro et conclusis exauditis. Quoniam Gnosi Charkowscy Magnicos Jarnowskie Fratres atq Szadkierskie Conjuges pro Reproductione Contractus inter ett Magnicum Stanislaum Jarnowski Dapiferum Juniorlad modernor Comparentium Parentem ab una et Eosdem Gnosos Charkowskie parte ab altera intuitu venditionis Sortis in Bonis Ogorzelewo Sitae Conscripti actis praesen roborati, Solutioneq Summae tantae et talisq vanta et qualis ex eod Contractu pro pretio Sortis ejusdem Ogorzelewa provenerit, partem Citatam Conveniunt, Proinde Judicium Sententiat ac decernit Quatenus Suprascripta Pars Citta praemissum Contractum pro futura Judiciorum suorum Cadentia Comportet, post quam Subsecutam vel ne Comportationem Judicium quod Causae ac Juris erit decernet et Conservat Terminus.

Inter Gnosos Gregorium

Inter Gnosos Gregorium et Evam Fratrem et Sororem Sachockie actt, per Eund. Gnosum Sachocki Suo et Sororis Suae nomine prtr. Gnosos Casimirum Sadokierski et Petrum Luboradzki Cittos prtr. Judicium Officij Crem Capitt Praedecen Controversijs Partium pro et Concillatis exauditis. Quoniam Pars actorea pro Solutione Summar. binarum et quidprimae Quingentorum Flor. Polon. tum et alterius in simili quantitate praetensae ad Documenta inveterata Con Partem Cittam agit. Proinde Judicium ad affectationem Partis Citatae dilationem Communicationis Documentorum dat et Concedit quam Communicationem Partes praemissae utraeq ad mentem Legis in proxima Judrum Suorum Cadentia expedire debebunt ac tenebunt. et Conservatur Terminus.

Inter Magnicum Matheum Kosmowski Pocillatorem Vendenc actt per Gnum Matheum Ujazdowski, Celsissimum Michaelem Alexandrum Principem Swiatopelk Czetwertynski Capitaneum Tussinen et Constantiam de Pruchentalle in vicem Conjuges Cittos per Gnosum Clementem Dmuchowski. Et quoniam Reliqui Citati Scilicet Honesti ~~Scilicet~~ Michael, Andreas, Grelik, Lorek, et Paulus Tundi dicti Wiktorow Possessores Holandi praesen in Termino disparent. Proinde Super Eisd disparentibus, In Lucro ulterioris fortis finalis ac in dilate faciendae executionis In Negotio vero principali, decernendae Bonificationis Decimae partis proventuum ex Tundo eodem Wiktorow ad Capitulum Cathedrale Vladislavien perlinen pro re actoris Cessorum decernendaeq paenalitatis in Sublationem processus permittitur Condemnatio, idq Sub Paena

Bannis

Bannis quae Decernit &c. Addit &c. et Remitti
tur &c. Caetera in producto Cum Comparentibus
vero Suspenditur Causa ad Terminum ex Remis
sione Sive adcitatione Partis disparentis et
Conservatur ad primam et proximam Judicum
Suorum Cadentiam Terminus.

Publicavit Mtis Judlis.

Inter Gnosum Michaelem Sulkowski Subdapife
riae Cvalien actt per Gm Laurentium Zakrzewski
Magnicos Magnici Joannis Jaroszewski Consortem
seu Utrosq Conjuges Jaroszewskie, et Annam Vir
ginem Sorores Germanas Uminskie Citatas per Gm
Franciscum Grembecki. Judicium Decidendo
Citationem Partis actoreae Parti Citatae pro
~~[illegible]~~ Levatione Summae Duorum
millium Floren Polon reddendoq Calculo de
Sorte in Bonis villae Fajewo Sitae per Partemq
Citatam vigore officiosae Traditionis possessa
editam, Controversijsq earundem Partium pro
et Concillatis exauditis. Quoniam Judicio suo
non modo Summam eandem Duorum milli
um Floren Polon originalem, verum et pro
visiones ab ea provenientes retentas, ac poenas
in Sublationem processus Suprascriptae Parti
Citatae a parte actorea nempe praetoto Gnoso
Sulkowski in vim evacuationis Sortis Fajewa pro
venire Comperitur, in eademq Summa origina
li, ac provisionibus ab ea retentis tum et poe
nis Judlibus hasce Gnosas Uminskie Sorores prae
missam Sortem Bnum Fajewa vigore officiosae
Traditionis possedisse deducit. Proinde Judicium
Suspenso toto negotio necessariam esse Condescen
sionem Judicij officij Sui unius absentia non ob=
stante, Sive Gnosi Burgrabij aut Commissarij Jura
ti Loci praesentium et pro Feria Secunda post Festum
Sanctissimae et Individuae Trinitatis anno Deo

dante

dante futuro 1786to incidenti, ad Fundum prae
missae Sortis Fajewa adinvenit. Quod Judicium
Sive Gnosus Burgrabius aut Commissarius Juratt
ad Fundum dictae Sortis Fajewa Condescensurus
ante omnia Summam praemissam Duor Millium
Florenorum Polon quo in Fundamento Gnosis Uminskim
Sororibus debetur animadvertet, provisiones ab
ea provenientes, tum et poenas in Sublationem
Processus liquidabit, praemissaq omnia Cognoscet
et ad certum quantum reducet, Originalem prae
via providenda Securitate iam autem provisio
nalem et pro processu Competentem manuali
ter per easd Gnosas Uminskie levandam, per Gene
rosum quoq Sulkowski praevio imponendo Rigore
exolvendam Sententiabit, de praetensionibus Fun
di Damnis et Injurijs Inquiret, Calculum ex tradi
ta Supraescripta Sorte pro re Gnosi Sulkowski
excipiet bonificationem Cuj pro quo et quanta
debebit adinveniet Inquisitiones expediet, Jura
menta ubi necessaria videbuntur excipiet, Par
tesq praemissas in omnibus et Singulis occurrentijs
nihil intactum et irresolutum relinquendo
pro Justo et aequo decidet disjudicabit et mo
derabit, Cujus Decisioni Partes Eadem parere et
et acquiescere sub Poena Banitionis illo in Ter
mino et Coram Officio Condescensuro Super par
te Contraveniente publicanda parere et acqui
escere debebunt ac tenebuntur. Pro quo Condescen
sionis Termino Partes quos voluerint Negotiumq
poposcerit aut Semet Ipsas adcitent adcitati
Compareant et Judicatum Sub Simili quo Supra
Rigore patiantur. Luita Poena trium marca
rum Polon parti per Partem Compensanda Ju
dicio vero Suo totidem Sub Solito Rigore ex Regro
Poenalium extendendo in instanti per utramq

Partem

partem Solvenda. Decreti praesen Robore.

Inter Magnicum Leonem Bielicki actt prtr, magnicum Casimirum Szadokierski Citt prtr, Gnosum Antonium Gostynski adcitatum prtr. Gnosum Franciscum Grembecki Citt prtr, ad obiectam Condemnationem ex parte magnici Casimiri Szadokierski super magnico Leone Bielicki in Lucro Solutionis Summarum variarum Die Tiva Mensis Junij anno fluenti in Judicijs officij praesen obtentam et publicatam Teneri Eund mgm Bielicki Eidem Magnico Szadokierski docere de loco Standi, Judicium adinvenit, Et quoniam non docet quinimo moderamini Judicij sui se Subijcit, Eroinde in vim Constitutionis Sibi loci Standi, Solvat poenam duplicem Quatuordecem marcarum Colon Parti obijcien nimirum Magnico Szadokierski Judicio vero Simplicem idq sub poena Bannis in Casu Contraventionis ex Regro poenalium tam pro parte partis quam Judicij sui in instanti publicanda et habere Eund magnicum Bielicki Locum Standi adinvenit, Partibusq inter se experiri mandat, In experimento Controversijs Partium, et quidem actoreae magnici Bielicki restitutionem duorum Bovum, et quinque vaccarum decreto Compromissoriali in Tundo Brum villae Chrostow Fra Secunda post Dominicam Cantate proxima anno Currenti inter suprascriptum Mgm Bielicki ab una, tum Eund mgm Szadokierski parte ab altera prolato ad actaq praesen per oblatam porrecto ad restituendum in Juncto, nec non bonificationem Carentiae a bobus Laborum, atq a vaccis lacticiniorum et accrementorum per Magnicum Szadoskierski praestand Concludentis, iam vero Citatae magnici Szadokierski reperita manifestatione per se in vim diligentiae Coram actis praesen anno Currenti facta extraditionem praemissorum Inventariorum non nisi ob rationem intempestivae ad acta authentica praemissi decreti Compromissorialis porrectionis non effectuatam esse Inferentis tamen hancce Restitutionem quovis tempore declarantis, Coram se factis exauditis, Quantum attinet restitutionem

tionem praemissorum Inventariorum Judicium de
cernit. Quatenus magnicus Scadokierski praemissa
Inventaria ad tenorem supra exarati Decreti
Compromissorialis hinc et ab actu praesentis
Decreti in duabus Septimanis proxime elabendae
Coram officio et actis praesentibus sub Poena Banitio-
nis in Casu Contraventionis circa manifestatio
nem faciendam publicanda suprascripto Ma
gnico Bielicki restituat. Quo autem refert Ca
rentiam Laborum et bonificationem accremen
torum sive lacliciniorum, Judicium in ordine In
vestigationis de Eisdem quae et qualia esse possent
tum qua ex ratione praemissis Inventarijs Ma
gnicus Bielicki adusque privatus existit, necessari
um esse Inquisitionem per Partes utrasque educen
dam Judicium adinvenit, Sententiando Quatenus
Partes Eadem utraque hancce Inquisitionem in pro
xime futura Judiciorum suorum Cadentia edu-
cant et expediant et Conservatur Terminus.

Inter Gnosum Petrum Zacki actt prtr, Gnosum al-
bertum Gluszkowski citt prtr, Judicium Officij Cre
cen Capitt praedecen Controversijs Partium pro et
Contra illatis exauditis Sententiat ac decernit
Quatenus Gnus albertus Gluszkowski quotam Tri
um aureorum hungaricalium per Gnosum Zacki
in vim Emptionis porcorum Eidem Gnoso Gluszkowski
praenumeratam ex quo haec emptio porcorum suum
non est sortita effectum hinc et ab actu praesen
Decreti in quatuor Septimanis proxime elabendae
Coram officio et actis praesen sub poena Banitionis
in Casu Contraventionis circa manifestationem
faciendam publicanda suprascripto Gnoso Zac-
ki solvat et realiter enumeret. Luita poena Tri
um marcarum polon Parti actoreae in Termino
et sub Rigore suprascriptis Judicio vero suo toti
dem in instanti sub distincto Rigore ex Regro Pae
nalium extendendo per partem citatam solven
da.

Justo Illustri Magnifico Jacobum Sigismundum Kretkowski
Nominis à Kretkowy Kretkowski Equitem Polonum Capitaneum ordinis Sancti Stanislai Equitem aut per
Procuratorem Matthiam Lyszkowski, Magnificum Vincentium et Catharinam de Nicolsburg Kretkowskie Conjuges
Lyszkie vexillíferos Biecensis Districtus per Procuratorem
Andream Radwinski, Illustrem Magnificum Lucam
Sieninski Judicem Terrarum Cracoviensium ordinis Sancti
Stanislai Equitem citatum per Procuratorem Ignatium
Ostrowski Judicium officij huius Capitalis Procedentes
Controversijs partium pro et contra illatis examinatis
Licet quidem Illustris magnificus Kretkowski Capitaneus Pridemque Sententia auctorum hungaricalium, ex clausula Mandatorum Decretorum Sex auctorum hungaricalium ad
Scripturam Revisalem in anno 1703tio datatum Sibi
Illustri magnifico Kretkowski Capitaneo Consistorij
coram magnifico Lyszkie provenientis, emicantis, Scripto
quod distinctè per Magnificam Catharinam Lyszkia de
Kretkowskie Biecensis supra scripti Magnifici Vincentij
Lyszkie vexillíferi Biecensis Consortem eidem Illustri
Magnifico Kretkowski Capitaneo Praedecessori Suo asseverata Conclusitum enim Sibi Magnificus Lyszkie ex
Originali primitivo Scripto in anno 1703tio super
Clausulam Decretor. Sex auctor. hungaricalium pro
re Illustris Magnifici Capitanei Praedecessoris subsecutoriam ves
port exhibitionem subscripti et obligatoriae
eum pleditata Magnifica Lyszkia, fuisse in manus
Illustris per Illustrem Magnificum Kretkowski traditio et adjudicens apud Sibi magnificus Lyszkie Conjuges extantia impignoratus, et ac in inuda Blanca per Illustrem Magnificum
Kretkowski Sibi Inscriptum per Procuratorem
Suum subscripti. Proinde Judicium Siquidem hoc
de Scripturam per magnificum Lyszkie in causatum ad
presens Suis in Judicio non reponit. recognoscens ipse
ejusdem Scripti Comportationem per magnificos Lyszkie Conjuges subsequendam advenisse Contentiendo Quatenus hoc de Scripturam Sibi magnificis Lyszkie
Conjuges prosecutum Quorum Causa Contentia Comportent, post quam subsequend Comportationem Judex quod
Causa Justis erit decernet, et Conservatur Decisum

Nro 2do

Inter Mgcum Caietanum Uminski Pincernum Brestens
Cujae Actt et Cctt per Gsum Mathaeum Uiazdowski
Gsum Franciscum Burdzinski Citt et Actt per Gsum
Ignatium Ostrowski Tandem Partes utraeq Limitant
ad prima et pxa Judicior Cadentia et Conservat Tnus. D 1.4.

Inter Mcum Casimirum Szadokierski Actt pntr Mcum
Leonem Bielicki et Gsum Antonium Gostyński
Citt pntr Judm Offij Crens Capitt Praedecens Contro-
versijs Ptium pro et Cons Illatis exauditis Licet quia
Mcus Szadokierski ex Tmo Cttnis pro Solutione Sum-
mae Sexcentor Septem Florens Grossi Viginti unius
Polons Decreto Compromissoriali in Fundo Brum
Chrestowo inter Mgcos Bielicki et Szadokierski
ac alios prolato ad Actaq psens Anno currenti
per Oblatam porrecto adjudicatae editae Causam
suo in Judio promovet cum enim Mcus Bielicki
et Gsus Gostyński reposita Cttne literali Fra
Quinta pridie Festi Sanctae Catharinae Virginis
et Martyris Anno psens datuata manu Mgci
Szadokierski propria confecta aliam in Eadem Cttne
Causam explanatam esse probat distinctam quae
Cttnem ad Relaonem Tmi suprascripti se non ha-
bere positam Subinfert ut exindeq etiam non habere
Tmum Eundem declarari Efflagitat pinde Judm pmas
ambiguitates inter Modernas Ptes resolvendo Sen-

tentiat

tentiat ac decernit Quatenus Gsus Gostyński modernus
Bnum Chrostowa Hæres et Possor uti circumstantiar
Earunde optime notus in Eam Rotham prout ad,,
hunc Actoratum aliam Citonem Knitæ Relaoni
Conformem sibi et pdicto Mco Bielicki in Bo,,
nis Chrostowo positam non habuit Juramen,,
tum pstet idq instantanee et addit Mlis Judlis
ad pnuntiande Eande Juramenti Rotham Quod
Juramentum Siquide trahente se Eoe Gso Go,,
styński ad pstande Mgus Szadokierski condo,,
navit proinde Judm p pstito censito Ptem Citm
à Tmo supra scro ad psens liberam facit et
pronuntiat Decreti psene Vigore.

Inter Gsum Lucam Budny Actr pntr Illrem Mcum
Jacobum Sigismundum Kretkowski Capitl loci psc
Ordinis Sancti Sequitem Citt per Gsum Mathæum
Uiazdowski Et quoniam Mci Victor Boiano,,
wski et Hedvigis de Jarnowskie Conjgis dispa,,
rent proinde super Eisde disparentibus in lucto
ultimarie fortis finalis ac indilate faciende exe,,
cutionis in negotio vero principali decernende
Solutionis Summæ Trecentor Quadraginta Sex
Flor scro certo solvi assecuratæ una cum pvi,,
sionibus Irrogandarq pœnar in Sublaonem pces,,
sus permittit Condemnad idq sub Pœna Rj quæ Dr
Ad et Remittit cum comparentibus vero suspen,,
ditur Causa Publicavit Mlis Judlis.

Inter Gsum Albertum Stępczyński Actt pnttr Mcum
Michaëlem Sulkowski Subdapiferiae Covaliensis Citt
per Gsum Ignatium Ostrowski ad obiectam Conde-
mnaonem Ex Pte Gsae Margarethae de Dembowskie
Pesińska Super Gso Alberto Stempczyński in lu-
cro restitutionis Rer. mobilium in Judijs Offy-
psens Die 1ma Decembris Anno 1783tio obtento
et publicatam teneri Eunae Gsum Stępczyński
Pti obijcienti docere de loco Standi et quoniam
non docet quinimo moderamini Judij sui se Subi-
jcit, proinde Juditium Decernit quatenus Jae Gsus
Stępczyński pfatae Gsae Pesińska obijcienti
seu Ejus Plenti in vim Constitutionis Loci Standi
poenam duplicem 14 Marc Pole Judio vo suo sim
plicem Sub P.B. ex Regro Penalium in Casu
Contravenae publicanda in instanti exolvat et
habere Eunae Gsum Stępczyński locum Standi
Judm adinvenit Ptibusq negotium inducere mandat
in Inductione negotij Controversijs Ptium pro et
Cone illatis exauditis Quoniam Gsus Stępczyń-
ski pro Solutione Summar trinar et quia primae
Sexcentor Sexaginta Octo Flor Polle Scro manuali
in Radziejow Die 31ma Julij Ao pterito 1784to
alterius vero 185q distincta assecuraone Die 20ma
Augusti Ao Eodem in haece Ipsamet papyro adnota
ta utrisq usq tam scripto quam et assecuraone pro
re Gsi Stępczyński per Mcum Sulkowski exhibitis
solvi assecuratar tertiae deniq Centum novem Flor
Grosse 3um Polone varijs temporibus Concreditae Regro

suum

suum ad Judm porrecto specificatae Mcum Sul-
kowski suum ad Judm convenit proinde Judm
adhaerendo pmissis Documentis sententiat ac
decernit Quatenus pdictus Mgcus Sulkowski
Summas supraexpressas et quidem primam 668cto
alteram 185q 3tium deniq 109 Flor Gr 3um Pol
hinc et ab actu psenti Decreti in duabus Septi-
manis pxe elabendis coram offo et Actu psenti
Sub Poena Bri in Casu Contraveni circa Maffm
faciendam publicanda solvat et realiter Enumerat
Lata poena 3m Mi Pol Pti Actu p Ptem Actu
in Tmo et rigore quo supra Judio vero per Me-
dium Ejusdem Luitae in instanti sub solito rigore
ex Regro poenalium extendi solvendi Decreti psenti V
Inter Mgcum Xaverium de Lubraniec Dambski Subdapife-
rum Covalienti Actu pntr Gsos Ignatium Ostro-
wski et Catharinam de Bogusławskie Conges Actu
per Gsum Maritum suo et Contis suae nne pntr
Judium ac Controversijs Ptium pro et Conc illatis
exauditis Quoniam Gsus Ostrowski Citne in Bo-
nis Bierzyno Mgci Uminski Pincernae Brestl
Cujus haereditt in Summa 1666 Flor attestan-
te Roboraone scripti reversalis Die 27ma Mi Junij
Anno psenti datuati p Memorato Mcum Uminski
Pincernam Bri Cujus in rem Ejusdem Gsi Ostrowski
coram Actu Offij psenti Eadem ipsamet Die in data
scripti expressa Rnita Ejusdem Gsi Ostrowski ppria
posita per Mcum Dambski suum ad Judm conven-
tus esse deducit Proinde Judm Tmo legmo adin-
vento Causam prosequi jubet in prosequendo Quo-
niam Gsus Ostrowski suo et pfatae Gsae Contis suae

nne

nomine à Condemnaone in Judijs Offij Gsenę
Fra Secunda an Fm Nattis S. Joannis Bapstae
Anno Gsenę super Evę Mcd Xaverio Dam-
bski Subdapifero Covę circa Suspensionem Cau-
sae cum Caeteris Cttis Attenta Judtr superse-
dit pinde Judm Eandę Condnem supra de acta
expressam insistendo assensui Ptis Actoreae
sine poenis tollit Cassat et annihilat D.P.V.

Inter Gsum Franciscum Kroliczewski Actt pntr Gsum
Dominicum Rozniecki Cttt pntr Famatt Joannem
Dyzma nowy Cttt pntr Judm de Controversijs
Ptium exauditis Quoniam Sufficienter deducit
Gsum Dominicum Rozniecki Quotam Quinq Aurę
hungę et Flrę Xo Polonę ab ott Gso Ignatio
Laski ad Sorum Manuale in Przedecz Dę 1 Junij
1783to Exhibitum contrahisse Eundę ott Gsum
Laski hunecenet Gsum Rozniecki pro solutione
altius fatae Summae ad Judm Offij Gsenę in Ad
Pterito 1784to Conitasse in Eisdęq Judijs Dę
21 Junij 1784to Ano Super totius recensito Gso Rozniecki
Condnem obtinuisse subsequentibus autem fatis
Ejusdę ott Gsi Ignatij Laski Substantiaq Ejusdę
in Unicam Successtricem scilicet Constantiam de
Kossobudzkie Gsi Antonij Rozniecki Contem respe-
ctive autem ott Gsi Ignatij Laski Sororem uteri-
nam Cadenti hancce Summam Quinq Aurę hungę
et Flrę Xo Polę Complanaone certa Inter Eandę
Gsam Constantiam de Kossobudzkie Rozniecka ab
una Gsamq Helisabethem de Szymańskie totius
fati Gsi Ignatij Laski Contem Rm Vm Pte ab altera
in Dębianki Die 28va Januarij Ao fluenti Confecta

actq

actisq; pseng ie 29 Mens Ejusd circa Roboraonem
oblatuata supraexpuncta Gsa Laska ad Recipiendum
promissam extasse Posterieri autem Temporis tractu
dictam Gsam Laska Quotam supra expunctam ac
omne jus Eand ubivis concernere valens Actis pseng
ie 7ma Mens Maij ad Currenti in Personam Gsi
Francisci Krolickewski moderni Actis Transfundis
se in fundamento quor hunc Gsum Krolickewski
Actionem Gso Rożniecki pro Solutione pnae Quo
tae una cum provionibus Decernendaq Penalitte in Su
blavonem processus instituisse Quo circa Judm senten
tiat ac decernit Quatenus Gsus Dominicus Ro
żniecki Quotam supra expunctam Quinq aureorum
et Flor 10 Polone pdicto Gso Krolickewski sive
Ejus Spli Plenti hinc et ab actu pseng Decreti
in Sex Septimanis pxe elabend una cum provisis
ab Eadem Summa provenienc Coram Actis pseng Jdq
Sub P. B. in casu Contravenc circa Massaonem
faciend publicanda Solvat et realiter enumeret
Luita Pena Trium Marcar Pti Actis p Cti in
Jmo et Sub Rigore quibus supra Judio vero sub
totiq in instanti sub solito Rigore ex Regro Pe
nalium extendendo Solvenda nihilominus in Su
blavonem Condemnis ex Pte Gsi Laski super pdicto
Gso Rożniecki in Judijs pseng ie 21ma Junij
Anno pterito 1785to obtenta Solvat ie Gsus
Rożniecki Eid Gso Krolickewski Penam Quadru
plicem 14 Marcar Pol in Jmo et Rigore su
pra expressis Judio vero medietatem Eard Marcar
Sub solito Rigore extendendo Solvenda D P V.

Inter M Petrum

Inter Mcum Petrum Brzeski Subdapiferum Radziej
Camerarium Granicialem Pttus Brestę Cujae Br
Sokołowa Haeredem tum Gsum Martinum Dąm-
browski Iconomum Actt per Gsum Mathaeum
Wyszdowski Mcum Antonium Dobek per Gsum
Ignatium Ostrowski Judm legmo Foro per Ptes
sibi Agnitto decidendo Cttnem Ptis Actoriae Pti
Cittae suum ad Judm editam Quoniam Mgcus
Brzeski Subdapifer Radziejovic ante omnia
pro Comportaone Complanaonis inter Eunae
Mcum Brzeski ab una et pfatum Mcum
Dobek Pte ab altera ultimatim post levaonem
pro re Ejusdem Mci Dobek de Bonis Sokoło-
wa pvenientis summae in Actt psenę initae in
Uno exemplari non nisi extantis Eiae Mco Do-
bek per Mcum Brzeski Gratia translationis
in alterum exemplare traditae suum ad Judm
Eunae Mcum Dobek convenit Ptesq pmissae
per suos procuratores Comparentes super Eunae
Comportaonem in futura Judior suor Cadentia
subsequenae Judlr consenserunt Proinde Judium
adhaerendo pmar Ptium assensui Judlr decla-
rato sententiat Quatenus Jae Mcus Dobek hanc
Complanaonem in futuris Judijs Comportet et Conservat T.

Inter Mgcos Xaverium de Lubranice Dąmbski Subda-
piferum Covalę et Catharinam de Jarnowskie Conjgs
Actt per Eunae Mcum Dąmbski Maritum suo et Con-
sortis suae nne pnlr Mgcum Josephum Jarnowski
Ensifę Crusvicienę Cttt Pnlr Judm Controversijs
Ptium pro et Cenę Illatis exauditis Quoniam Mci
Dąmbscy Conjgs et quiae Mgca Conjunx in assa

mgci

Mgci Mariti sui pro Solutione Summae Qua-
tuor Millium Ducentorum Sexaginta Quatuor Flor.
Grossi Septem et Medij Polon. Actu praesenti Die
22da Mensis Martij Ad praeterito 1784to in Recom-
pensam lucratae Transfusionis certae coram Actu
itidem praesenti per Eandem Mcam Dąmbska Die 3tia
Mensis Julij Anno 1783to in Personam Ejusdem
Mgci Josephi Jarnowski Ensiferi Crusvic. Knitae
per huncce Mcum Jarnowski Eiusdem Mcae Dąmbska
Inscriptae iam autem Mgcus Maritus pro distin-
cta Solutione Summae 500 fl Pol. Scripto certo
Mnli Die 16ta Martij Ad praesens condito solimet
Mgco Dąmbski marito solvi assecuratae nec
non provionum ab Eisdem utrisque Summis provenientium
praedictum Mcum Jarnowski Ensifer Crusvic. suum
ad Judm Conveniunt proinde Judm adhaerendo
praemis Documentis memoratas summas enuclean-
tibus Sententiat ac decernit Quatenus Jdem Mcus
Jarnowski Summas praedictas et quidem 4264 fl
Grossi 7 et Medij Pol. ex Inscriptione authentica pulu-
lanae Mcae Dąmbska propriam praevia providenda Se-
curitate iam autem 500 fl ex Scripto Mnli
evenienti Solumet Mcum Dąmbski Concernentem
una cum provionibus per quinque a Cento ad Tnum
Solutioni designandae a ie Satisfactioni per praedi-
ctam Inscriptionem authentica et reversale praesentia compu-
tandae ad Manus Mci Dąmbski in et pro Crno
Fsti Nattis S. Joannis Baptistae in Ad deodante
futuro 1786to incidenti Coram Offo et Actu praesenti
sub P. B. in Casu Contravenientis circa Maffationem
faciendae publicanda solvat et realiter enumeret Luita
Poena Trium Marc. Pti Actu per Cito in Tmo sub Rigore

quibus

quibus supra Judio suo totiq in instanti sub
solito Rigore ex Regro Penalium extendendo
Solvenda Decreti pseng Vigore.

Inter Mgcum Casimirum Szadokierski Actu pntlr Mcus
Leonem Bielicki et Antonium Gostyński Actu
Pntlr Judm Controversijs Partium pro et Conc illa-
tis exauditis Licet quidq Mcus Bielicki Reposita
Resignaone Pro Villa Chrostowa in Pttu Brestk
Cujus Districtu vo psenq Praedecenq Consistenq
per se in rem Mgci Antonij Gostyński coram
Actu Offij psenq die prima Mensis Augusti psenq
Knita Causam psenq foro Judij Sui ex quo de Bo-
nis iam abresignatis Convenit non subesse declarari
Concludit Quin tamen ante Knitam Suprascrorum
Bonorum Chrostowa Resignem Tmo Mgci Szadokier-
ski in Eisdq Bonis Chrostowo posito ad Actaq
Offij psenq Die Decima Tertia Junij Ad labenti
junctim cum Mgco Gostyński in Causa psenq
Concitatus et Ex Eodq Tmo in Judijs Offij sui Die
28va Menq Junij Ad Eodq Condemnatus esse Compe-
ritur proinde Judm ex ratione ante abresignaonem
altefatorum Pro Chrostowa inhoati processus non pos-
se Eundq Gsum Bielicki à Responsione in foro
psenq liberari declarat quin potius legmo adin-
vento in Causa procedere mandat In procedendo
ulterioribus Controversijs Ptium suum ad Judm
Introductis exauditis Licet quidq Mcus Szadokierski
Solvonem infrascrar quotar pecunq et quidq primae
220 à Mco Josepho Szadokierski alterius 155 Flor
Grosq 9 Polq ab Illri Mco Jacobo Sigismundo Kre-
tkowski Loci psenq Capneo manualiter apud Eundq

meum

Meum Bielicki transfusar tertia quatuor aureor
hungr per Meum Theressiam de Gembarthy Kpe
thowska Capneam Covalienc quasi ad recipienc
verbaliter pcomissor injungenc concludit cum
enim de Jure ptendi Carenc quotar ad psens
certe non docet Meus quoq Bielicki hasce quo-
tas de plano suprascriptis Jurisdatoribus abnegat
Ideo Judm ex rationibus non posse sine compa-
ritione pmor Mei Szadokierski Jurisdator subse-
qui resolutionem arbitrat sententiando Quate-
nus Jd Meus Szadokierski pmos Illrem et Mytos
Jurisdatores suos pro futura Judior suor Caden-
tia adcitet pt ym Subsequenc Judm quod Cau-
sae Jurisq erit decernet et Conservat Trnus DPV.

Inter Meum Albertum Kosinski Actt per Gsum Anto-
nium Kosinski Filium Illrem Meum Gasparum
Comitem a Gura Skarbek Castellanu ~~Cracov~~
Junioladiski Cttt per Gsum Clementem Dmochowski
Infideles Judaeos Szyia Wyzykowicz David Carolik
Michaelem Thorz Seniores Izbicenc totamq Syna-
gogam Izbicenc Cttt per Eunc Judm offij Crenc
Capitt Praedecenc Quoniam non Modo Judaei
tanquam privatae personae verum tota Synago-
ga Izbicenc cum Senioribus suis Cttne tantum
in pdio Izbicenc posita per Meum Kosinski
suum ad Judm Conventi esse liquent Proinde
siquid Eae Synagoga Izbicenc vel maxime
Psaudo devotionum Suar Proseucham possi-
dens ex Eae aut aliqua alia domo Judica non
concitata esse comperiunt proinde Cenc Eosc
Judaeos Seniores totamq Synagogam Izbicenc
non habere Trnum Judm declarat et Eosc a Respon-

sione

<page

sione ad presens liberos facit et pronuntiat Cone
autem Illrem Mcum Skarbek Trno legmo adin-
vento Causam prosequi Jubet in prosequendo
Quoniam Jg Mcus Skarbek non nisi ad probandae
assam Supraseris Judaeis Synagogae Izbicenae
Conventus Synagogae quoque in negotio principali
respu non extraditionis dationum sub traditio-
nem per Mcum Kosinski quasidam Cadentium
Concitata esse elicit Maffac etiam ex Pte Gsi
Antonij Kosinski Moderni Actt Filij in Ca-
dentia Judior presenc facta et pro Contento Ter-
mini p Ptem Actt posita id ipsum Contestari
cernit proinde Judm disparentibus pnissis
Judaeis Izbicenae quos vel maxime mente Ter-
mini et Querelae Mgci Kosinski Causa afficit
cum pfato Illri Meo Skarbek Castellaniae Juniclae
non posse lucrari Judicatum declarat DPV.

Inter Mcum Albertum Kosinski Actt per Gsum An-
tonium Kosinski Filium Illrem Mcum Gaspa-
rum Comitem a Góra Skarbek Castellanae Juniclae
Citt per Gsum Clementem Dmochowski Infidelem
David Judaeum Herszowicz Citt p Eunae Suffi-
cienti Comparitione ab Infideli Judaeo David
Herszowicz ad inventa experiri mandat in expe-
rimento legmo Trno ad invento Causam prosequi
jubet Tandem Quoniam Insc Jud David Hersz-
owicz Trno arestatorio apud Illrem Mcum Skar-
bek innodatus à Comparitione recedit pinde sup
Eae Recedente in Lucro decernenae Solutionis Sum-
mar Trno Comprehensar extendendae pnalitatis

ratione

ratione Contraventionis Contractui permittitur Condemnatio Sub P. B. quae D. Ad. et Rome. Caetera in producto cum Comparente vero Suspenditur Causa et Conservatur Trnus Publicavit Mlis Judlis.

Inter Mgcos Ignatium et Ludvinam de Szadokierskie invicem Conges Szatkowskie Actor per Mcum Szatkowski Maritum suo ac Contis suae nne pnlter Mcam Justinam de Dobrskie Bętkowska Thesaurarissam Bristg Cujae Rm Sm Cit per Gsum Ignatium Ostrowski Judm Offij Crone Capitis Praedecene Controversijs Ptium pro et Cone illatis exauditis Quoniam Judio suo sufficienter deductum est Summam 9820 Flor. Solidi unius Polone supraserae Mcae Szatkowska ppriam Decro in Judijs Offij Psene Fra 2da Postridie Fsti S. Andreae Apli vidlt D. 1ma Mens Xbris AD 1783tio Inter Modernos Actor ab una tum Mcum Valentinum Tholibowski Pte ab altera plato una cum pvionibus ab Eadem Summa retentis Eisdem Mcis Szatkowskim de Bonis Mchowi ad psene ad Mcam Bętkowska Jure haereditatis deventis adjudicatam esse in Trnoq Solutionis pmae Summae designato Eandem Mcum Thulibowski huiusce Decro non satisfecisse imo attestante Massaone cum publicaone Poenae Bi ad Actaq psene Fra 4ta in Vigla Festi Nattis S. Joannis Bapstae AD 1784to p Mcum Ignatium Szatkowski suo et Supraserae Mcae Contis suae in vim diligentiae illata Condemnaonem respu non Satisfactionis pmo Decreto obtinere permisisse ptq obtentam Eandem

Condemnaonem

Condemnaonem Sortem in pdictis Bonis Mcho-
wo, vigore offosæ Traditionis Fra Quarta in Crno
Festi SS Petri et Pauli Aplor nempe Die 20 Menę
Junij Ad Eoę 1784to subsecutæ ad Actaq offij
psenę Die 2da Menę Augusti Ad Eoę p Oblatam
porrectæ apprehendisse post quam pactam Tra-
dionem Bona recensita Mchowo Summæ altius
expressæ cum pvionibus ab ea pvenienę et perdu-
cto Processui obnoxia primo à pdicto Meo Tho-
libowski ad Mcum Paulum Szadokierski Subdapi-
ferię Podoliæ deinde ab Eoę Meo Szadokierski
ad Mcam Bądkowska Modernam Cito Jure hære-
ditario deventa esse hisq stantibus pdictos Meos
Szatkowskie Conjgs p Solutione altius exaratæ
Summæ et provisionum tum pœnar in Sublaonem
pcessus manenę rehabitioneq sub Tradionem Cadentis
sortis memoratam Mcam Bądkowska nec hæredissam
suam ad Judm Convenisse Proinde Judm suspenso toto
negotio necessarium esse Condneonem Judij offij sui unius
absentia non obstante sive Gsi Burgrabij aut Comissa-
rij jurati Loci psenę, in et p Fra 2da pt Fm Sed Indi-
viduæ Trinitatis pxa in Ad Deodante futuro incedenti
ad Bona Villæ Mchowo mutuo Ptium Sumptu Condu-
cendi adinvenit Quod Judm sive unus Mcus Judex
sive Notarius Burgrabius vel Commissarius Juratus
in Fundum altefator Br Conducenę et Condescenę
ante Omnia Solutionem pmæ Summæ cum pvioni-
bus ab Ea currere debitis injunget pœnas in Sublaonem
Processus decernet rehabitionem Sortis Traditæ de-
mandabit de ptensionibus inquiret Fundi Calculum
de perceptis proventibus p re Hæredissæ Mcæ

Bądkowska

Bądkowska excipiet Inquisitiones pro Exigentia negotij expediet juramenta ubi necessaria videbunt excipiet Rigores annectet Terminos Pfiget Ptesq in omnibus et Singulis Pretensionibus Fundi nihil intactum et irresolutum relinquendo decidet dijudicabit et moderabit Cujus decisioni Ptes parere et acquiescere sub P. B. in Casu Contravene in Tmo suprascrto et Coram Offo Condescensuro publicanda debebunt ac tenebunt Quita Pena 3m Marcar Polone Pti per Ptem Compensanda Judio vero suo totidem p utramq Ptem in instanti sub distincti Rigore pene B. ex Regro Penalium extendendo Solvenda Pro quo Condnis Tmo Ptes quos voluerint negotiumq exigent aut se Ipsas adcitabant et adcitti parebant omneq Judicatum patiant sub simili Rigore quo Supra D P V.

Inter Mcos Josephum Parentem Propertum et Martiannam Minorennes Filium et Filiam Byszewskie tum Bartholomaeum Parentem Sebastianum et Constantiam itidem Filiam et Filiam Kickie p Eunq Mcum Kicki Parentem suo et Alior Actor nne pnttr Mcos Josephum Ensiferum Crusvicien Vincentium Regiadum Jacobum et Martinum Fres Gernos Jarnowskie Dapiferi Juniolad Actor per Eunq Mcum Josephum Jarnowski suo ac Frum suor nne pnttr Illrem et Mcos Stanislaum Dambski Vexiliferum Brestt Cujae Ordinis S Stanislai Equitem Michaelem Michaelem Mierzyński Pocillato Radziejovie atq Ignatium Polichnowski Minorennium Jarnowskich Tutores Adcitt per Gsum Franciscum Grembecki Juom Controversijs Ptium Ciram se factis exauditis siquidem Pars Actorea nimirum Gsi Byszewscy et Kicky in Satisfactionem antelatior Judij sui Decror Documenta sua Pti Actorae vidtt Mcis Jarnowskim Communicarunt Mci autem

Jarnowscy

Jarnowscy similem Communicationem praesenti in Cadentia
peragendae obtulerunt et ad id per Decretum Judicij sui
Die 20 Mensis Junij Ad Currendi Inter Partes Easdem
praefatum sunt obstricti Proinde Judicium antecomnia
teneri Eisdem Mcos Jarnowskie satisfacere anteactae
Sententiae suae Judicat decernendo Quatenus Docu-
menta sua ad Causam infrascriptam necessaria Mcis
Byszewskim et Kickim Communicent idque instanta-
nee Et quoniam Jus Mci Jarnowskie haecce Docu-
menta Mcis Byszewskim et Kickim per Summa-
rium Censorum Communicarunt proinde satisfactio-
ne in praemissis adinventa Partes praemissas utrasque ad praestan-
dum Juramentum super realiter adimpletam Commu-
nicationem mente Legis Jdm obstringendas esse vult
sententiando Quatenus Partes Easdem utraque hocce Ju-
ramentum in Eam Rotham prout Documenta sua
omnia ad Causam praesenti spectantia tanta et talia
quanta et qualia quaeque pars circa se habere
valuerat realiter sibi ab invicem Communicarunt nec
quidquam ex Eisdem Documentis in praejudicium celarunt
Juramentum praestent et addit Mlis Judlis ad pronun-
tiandum Eundem Juramenti Rotham Quod Juramentum
Siquidem tam Mcus Bartholomaeus Kicki quam
Mcus Josephus Jarnowski Ensis Crusciae praestiterunt
proinde satisfactione adinventa Judicium negotium
inducere Mandat In inductione negotij ulterioribus
Controversijs suum ad Judicium factis exauditis Quo-
niam Judicio suo sufficienter probatum est ob Mcos
Simonem Br Oppidi Chodecz desertae Wola ac
Molendini ad hocce oppidum spectantis haeredem
abyna tum Stanislaum Venaldrem Junislaum
Fres Germanos a Magna Jarnowskie Jarnowskie in

Lubieniec

Lubieniec Die 25 Junij Anno 1771mo respu
Resignaonis Br Oppidi Chodecz cum Altius
expressis attinen Pte ab altera Contum inivisse
Eandeq Acta Offij Psenz Fra 6ta in Vigla Fsti
SS Petri et Pauli Aplor Ad Eve Causa firmioris
Valoris Roborasse hocq Contu Ptium 52547m
Florenz Polonz pro Eisd Bonis Chodecz cum
attinenz ab invicem Constitutum et Compactatum
extasse Eandeq Summam supra expssam p Ptio
Constitutam modo sequenti ut pote Summam
22000 fl. per Mm Simonem Jarnowski venden-
tem à Meo Stanislao Jarnowski emente levatam
Summam quoq 10,000 fl. ex pvione annua p 5q
à Cento pendenda ac Eiq Meo Simoni Jarno-
wski ad Vite tempora pensitanda in Fundo alte
dictor Br Oppidi Chodecz circa Mcum Stani-
slaum Jarnowski novum haeredem Relictam esse
pt fata vero hujusce olt Mci Simonis Jarnowski
hanc Summam 10,000 fl Orglem Meo Stani-
slao Jarnowski ex quo in divione Fraterna sit
damnificatus cedere dispositam extasse insup
Summam 4000 fl p Succoribus olt Mci Jacobi
Jarnowski Supparij Pttum Brestl Cujae et al-
teram Similem Itiq 4,000 fl pro Succoribus Mci
Josephi Jarnowski licet dispositas esse tamen neo
haeredem Nimirum Mcum Stanislaum Jarnowski
nunc primum pt fata olt Mci Simonis Jarnowski
vendentis ad exolvendas Pmas Summas supra ex-
pssis Succoribus dispositas obstrictum Mansisse
pferendis autem Oneribus Summas et quidem primam
4200 fl. Eclae Parochiali Chodecenz deinde alte-
ram 1000 fl. altariae Chodecenz ex Censu annuo
in scrus 3tium 4000 fl. Gso Wichrowski assecuratum
4tam 500 fl. Gso Budny 5tam p Decrum Judij
Psenz Anno 1767mo Inter olt Simonem Jarnowski
ab una et Illrem Adm Rndum Bilski Praepositum
Chodecenz Pte ab altera platum ex Marcis Quatuor

ad quotam

ad quotam 48 fp. reductis et Eiae Ecclae Chodecenae quo
tanis pendendis pro fundo manere in Summa
1371 Florenorum gr. 12 Polonicorum debitae 6tam 357 Florenorum
Grossorum 15 Polonicorum Successoribus Radecyanis dispo
sitas fuisse Easdemque Summas in unam Junctas
51428 Florenorum gr. 27 efficiente perfecisse non nisi quod
Summam 1118 Florenorum gr. 3 Polonicorum ad supra expres
sam Summam 52,547 fp. pro Ptio Pbri Oppidi
Chodecz proveniente desiderasse et in hac quan
titate Eandem Summam circa olim Mcum Stani
slaum Jarnowski novum haeredem indisposite
remansisse hisque stantibus ptque acquisitam hae
reditatem altius fatorum Pbri Oppidi Chodecz olim
Mcum Stanislaum Jarnowski novum haeredem
celati oneris Summam Orglem 3500 fp. ex Bo
nis Morzyce perfectitiam per recensitum Mcum Simo
nem Jarnowski Ensiferum Crusciensem olim Mcae Barbarae
de Modzelewskie Conti suae Actis praesentibus F. 4ta
ante Fm Sti Francisci Confessoris Ad 1737mo
Inscriptam ac pt Decreti bnis et quidem primo F. 2da
pt Fm Sae Margarethae Vet M. vidlbie 27ma Mensis
Julij sub alterno vo F. 2 pt Fm S. Martini Pontificis
id est a 3 Mensis 9bris ad 1775to Inter Meas Marian
nam atque Helenam Morzyckie supra scriptae olim Mcae
Barbarae de Modzelewskie Jarnowska Successtri
ces ab una tum Eandem olim Mcum Stanislaum
Jarnowski Dapiferum Junivlae in Judijs Terribus
Gostinensibus Pte ab altera pro latis supra scriptis
Successtricibus adjudicatam una cum provioni
bus ab Eadem Summa proveniente in Summa
2487 fp. efficientibus attestante authentica
Quietatione coram Actis officij praesentibus F. 3 in Vigla
Fsti Nattis S. Joannis Bptae ad 1778vo per Mas
Casimirum Kurdwanowski Subdapiferum Gostinensem
suo et Mcae Helenae de Morzyckie Contis suae legmae
nne atque Clementem Bardzinski Dapiferum Brzezinensem
ex Mea Marianna itaque de Morzyckie olim Mci Josephi

Bardzinski

Bardzinski Dapiferi Brzezinensis Conte Rta Va Ma
tre Spliter Inscrum Plenitem in rem et Personam
olt Mci Stanislai Jarnowski Dapiferi Juniorlae
Br Oppidi Chodcza novi haeredis Rnita exolutam
extasse quo ex motivo siquidem nullum aliud pignus
Responsionis Eiusdem Sublato oneri in Conctu intuitu
Vendionis Oppidi Chodcza Subsecuto supra
de data expresso suo in Judicio Commonstrat
imo p supraseros Mcos Jarnowskie modernos
Cttos Comparentes hoc onus supra expressum
ad Succores Predicti olt Mci Simonis Jarnowski
Bona recensita Oppidi Chodecz Vendentis ex
trinis Capitibus nempe Jacobi Josephi et Ejusdem
Stanislai Haereditatem Prefati Oppidi p esse lu
crantis regulariter esse infert Id circo Judm
ex re Evictionis p Prefatum olt Mcum Simo
nem Jarnowski olt Mco Stanislao circa Conctum
Venditorium et Resignaonem Cautae justae
Pmas Summas nempe Orglem et provisionalem
Successtricibus Supraseris olt Mcae de Modze
lewskie Jarnowska exolutas refundendas arbi
trat Quia tamen liquidatio tam Summarum
Successores ex Contractu Venditorio Concernen
qm et provisionum ab Eisdem et aliunde provenien
suo in Judicio obvenit proinde Judm suspensa de
truncaone supra Specificatae deportatae Sum
mae ad Obliquidaonem de necesse faciendo se
Conferendo Inprimis quoniam olt Mcus Simon
Jarnowski Conctum Venditorium occasione
Br Oppidi Chodecz cum olt Mco Stanislao Fra
tre suo Germo in Lubieniec die 25 Junij Ad 1771mo
Confecisse probat Eodemque Conctu Provisionem a
Summa Decem Millium Florenorum Polt ad vitae
suae tempora quotanis p quinque a Cento pensi
tanae pre Sui reservasse deducit nunc primum
pt Tota sui Eandem Summam olt Mco Stanislao
Jarnowski cedendo disposuisse Elicitur tamen

hanc

hanc provisionem in quota 500 fp quotanis-
provenienc ad sera fata sui ie 2 7bris Año
1775to attestante sepultura ex Conventu Vladi-
slavienc Patrum Reformator deprompta subse-
cuta prout dispositio Testatoria Ejusdem olim Mci
Simonis Jarnowski in Residentia Conventuali
Vladislavienc ie 13 Januarij Ad Eoc 1775to
condita edisserit per Annis tribus et Medio circa
olim Mcum Stanislaum Jarnowski retentam esse
ex Eadq provione pro Annis supra compu-
tatis in Summa 1750 fl. efficienc Summam
500 fp. prima dispositione testatoria per toties
dicto olim Mcum Simonem Jarnowski ad exolven-
dum Gso Luce Brudny assignatam fuisse non
nisiq ex Eadem provione Summam 1250 fp remun-
sisse Summam quoq 1118 Florc Grc 3 Polo ad pretium
Emendor Br Oppidi Chodecz constitutum desi-
derantem et provionis ab Ea à data Conctus
venditorij Ad 1771mo Conditi ad Actum Exolu-
te Summae Successricibus olim Mcae de Modze-
lewskie Jarnowska quitationemq in Ad 1778vo
Kniłam numerando Summam 3914 Flr Grc 13 Solid
2 Polonc efficientes animadvertendo has omnes
Summas ut pote 1mam 1250 Flrc Grc 3 ex provi-
sione à Sma 10,000 fp accretam alteram 1118 Flor
Grc Polc 3 ad pretium Oppidi Chodecza desideran-
tem 3am deniq 3914 Grc 13 Solid 2 P. provisio-
nalem ab Eadem desideranti pensitam debitam
in unam jungendo ad Summam 3719 Flr Grc
13 Solid 2 Polonc Judm reducit et Eandem pro prin-
cipali fundo celati oneris in Summa 5,987 fl.
Mcis Jarnowskim olim Mci Stanislai Jarnowski Fisijs
ex re pretensae evictionis commonstrat detruncata
itaq Summa Eadem 3719 Flrc Grc 13 Solid 2 Polonc
ex Summa jori 5,987 fl. ex re evictionis per Mcas

Jarnowskie

Jarnowskie pretensa non nisi Summam 2267 Flor
Gr 16 Solid et Mcis Jarnowskim ad pretensam supra
scriptam Summam desiderasse arbitrat quam ad
Successores omnes ex trinis Capitibus nempe Josephi
Jacobi et Stanislai directos regulando Caput Suc-
cessor olim Mci Josephi Jarnowski nempe modernos
Actor vidlt Meos Robertum et Martiannam Bry
szewskie ex olim Mae Marianna Sebestianum
atq Constantiam Kickie ex olim Mea Eva Jarno-
wskie toties dicti olim Mci Josephi Jarnowski Fi-
liabus praedentes in tertia Pte nempe Summa
755 Flor Grosse 25 Solid Unus et denarior 2 Pol
afficere providet detruncata deniq Summa hac por-
tionem Succor Caput olim Mci Josephi Jarnowski
repraesentans ex Summa 4000 Fl. Conctu Supraseri
venditorio per olim Meum Simonem Jarnowski pro
re Eor disposita non nisi Summam 3244 Flor
Grosse 4 Solid 2 Pol à Mcis Jarnowskie olim Mci Stani-
slai Jarnowski Dapiferi Junioris haerditis oppidi Cho-
decz Jurisquaesitoris Filijs ad exolvendam manere
praestidit Sententiando Quatenus sic Mci Jarno-
wscy Summam Eandem 3244 Flor Grosse 4 Solid 2 Pol
una cum provisionibus à fatis olim saepedicto Mci Simo-
nis Jarnowski mente Conctus Venditorij provenien
per quinq numerandis recensitis Mcis Byszewskim
et Kickim minorennibus et quicq Orglem provi
providenda locatione iam autem provisiones ad manus Pa-
rentum Eor in et per Crno Fsti Nattis S Joanis Bptae
in Ad Deodante futuro 1781 incidens coram offo et
Actis praesentis Sub P. B. in casu Contravenientis circa Maffac-
nem facienda publicanda solvant Nihilominus per
Condemnationibus binis et quicq prima die 17 Junij
Ad 1782 altera quoq die 23 Mensis Junij Ad 1783tio
utrisq in Judijs offij praesentis ex Pte praefatorum Gor By-
szewskich et Kickich sup Mcis Jarnowskie praesentis
in Causa obtentis seu per qualibet Eor per poenam
Quadruplicem 14 Marcar Pol Pti Judicio vo suo medio-

tatem

tatem Pti quae in Tmo et sub Rigore quo Su-
pra Judio vero suo in instanti sub distincta pena
Bnis ex Regro Penalium publicanae enumerent Lucta
Pena 3 Marcar Pold itiae in Tmo et sub Rigore supe-
rius apposito Judio autem suo totidem in instanti
sub solito Rigore ex Regro penalium extendendo
Solvenda Quantum vo spectat Res mobles pt olo
suprafatum Mcum Simonem Jarnowski relictas
quoniam ex Regro p Mcos Jarnowskie moder-
nos Cttos reposito manu tamen ppria sicut asse-
runt si olo Mci Stanislai Jarnowski Parentis Eor
Connotato deducit Easq uti exiguas etiam men-
tae dispositionis suprascrae Testamentoriae inter
Successores p Eunae olo Mcum Stanislaum Jarno-
wski dispartitas esse pinde Judm siquidem hanc
dispositionem p dictus Mcus Jarnowski ad libitum
sui mentionato supra Testamento pficere obstri-
ctus esse deducit non posse Eosq Mcos Pryszew-
skie et Kickie huiae dispositioni p olo Mcum Sta-
nislaum Jarnowski pacta inficiare Judicat DPR.
Inter Gsum Joannem Dzierzeski acti pntr Illrem Mcum
Jacobum Sigismundum Lni nnis a Kretkowy Kretko-
wski Loci Gsene Capitl Ordinis S Stanislai Equitem
Cttl p Gsum Franciscum Grzybelki Jnscrem Plentem
Judm offij Crenae Capitl Praedecenae Controversijs Ptium
p et Cnae illatis exauditis Quoniam Gsus Dzierzeski
Decro Judij offij Gsene Inter Gsam Evam de Szczycin-
skie Dzierzeskie RV. Matrem seq Ipsumet ab una
tum Gsum Mathiam Zakrzewski Fz pdm Latare
Quadlem pxa ad 1782 Pte ab altera plato Eunae Gsum
Zakrzewski sessione Turrica Castri Gsene spatio
4 Septimanar explenda tum Sado Capli simplici
Pre sui Solvendo punibilem esse pbat deinde Conde-
mnationem ex Pte sui itiae in Judijs offij Gsene Fra
2da pt Fm S Andriae Apli ad quo supra pt non
satisfactionem Suprascro Decro in lucro decernenae
explendo suprafata tum personalis qm Crumenalis
Penalitatis sup Eoae Gso Zakrzewski obtentam

in sup

insuper Distinctum Decretum similiter in Judicijs
Officij Pensionis Inter se ab una et Illrem Mcum
Jacobum Sigismundum Kretkowski Loci Pensionis
Capitaneum Modernum Cellum Fr in Vigilia Fsti
Nattis et Joannis Bptae ad 1783 in Contu-
mitiam Praefati Gsi Zakrzewski platum exple-
tionem Turris Solutionemque Praemissi vadij Capitis
nec non distinctam Solutionem poenae Quadru-
plicis XX Marcarum Polo pro Contraventione antela-
tivi Decreto Succubitae et Seorsivae poenae Dupli-
cis XX Marcarum Polo in Sublationem Condominis
pro hunc Gsum Zakrzewski praestandae sententiam
ad extremum Condemnationem circa Massationem
Coram Acta Pensionis Fr postridie Fsti Sae Mariae
Magdalenae pxa ad quo supra in Vim diligen-
tiae per se factae occasione in toto Contravenientis
altefato Decreto ultimario publicatam producit
taliterque Eundem Gsum Mathiam Zakrzewski
plus quam plenarie convictum esse deducit
Post Eundemque Convictionem Illrem Mcum Kre-
tkowski Capitaneum Loci Pensionis pro exolutione praemissarum
poenalitatum Crumenalium Trno suum ad
Judm edito convenisse deducit et Eo in passu
Summam 225 Florenorum gr 26 Solidorum X Polo vigore
Decreti Condlis ex Mente Decreti Judicij sui in
Fundo Bnae Villae Mielno Fs pro Fm Sae Annae
Matris GVM pxa ad 1785to Inter Eundem Illrem
Mcum Kretkowski Capitaneum Loci Pensionis ab una
tam Gsos Adamum Laurentium Albertum
Mathiam et Mariannam Virginem Fres et
Sororem Germanos Zakrzewskie Ptes ab altera
plati ad Actaque Officij Pensionis Fra 2da ante Fm
Sancti Egidij Abbathis pxa ad Eoque pro Oblatam

porrecti

porecti pre Pdicti Gsi Mathiae Zakrzewski
ab Eve Illri Mco Kretkowski provenire Elu-
cidat et Solutionem pnae Summae pro re
sui concludit Proinde Judm attenta suffi
cienti Pdicti Gsi Zakrzewski Convictione
sententiat ac decernit Quatenus Pdictus Illris
Mcus Kretkowski Capneus Loci Pene Sum-
mam Pdictam 225 flore gre 26 Solidi 1 Pold
memoratum Gsum Zakrzewski modo supra
expresso respiciens in et p Vigilia Natt S Joannis
Bptae in Ad Deodante futuro 1786 inci-
denti in vim Crumenalium penalitatum
ab Eve Gso Zakrzewski pveniens sub Pena
Bnis in Casu Contravenis circa Maffaonem
faciens publicanae supra scro Gso Dzierzeski
solvat et realiter enumeret vindicaonem quoq
Residuum penalitatis tam Decris altius
expssis adjudicatae quam pt Eae Decra
in Sublaonem pcessus pveniens ultra persol
vendam Summam desiderantis Pdicto Gso
Dzierzeski non pcludit qui nimo si voluerit
pleno in Robore reservat Decri pene Vigore.

Actum in Cro Praedecensi in determinaone Judio
rum Crens Capitt Praedecens Sabbo pt Tm Imma
culatae Conceptionis B V M scilt Die 10ma Men
sis 10bris AD 1785 Per Mcos Michaelem de
Kietczew Kietczewski Dapifr Dictus Vice Capne
um et Judicem tum Joannem de Wardzyn War
dzski Notarium Officiales Crens Capitt Praedecens celebra
tis et expeditis

Inter Gsum Josephum Rozniecki Actt pnlt Gsos Burgrabios et Com
missarios Juratos Officiales Crens Capitt Praedecens Citt per Gsum
Franciscum

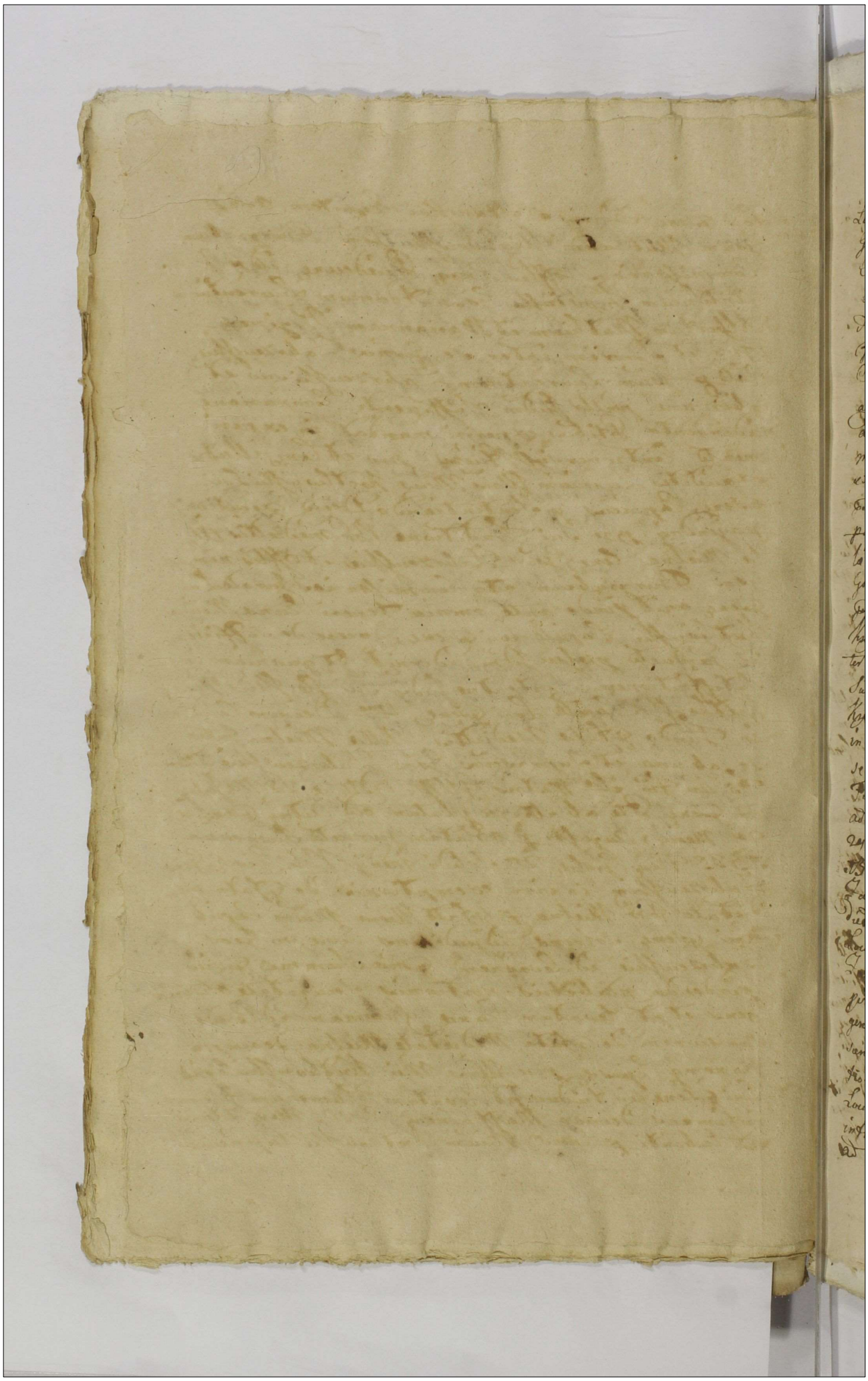

Loci Pstenę Ordinis Sottanislai Equitem Actt p
Gsum Mathaeum Uiazdowski Gsos Burgrabium
Commissarios Offles Crenę Praedecenę Citt p G.
Antonium Kosinski Gsos Adamum Laurentium
Albertum Mathiam et Mariannam Virginem
Pres et Sororem inter se Germnos Zakrzewskie
Citt p Gsum Laurentium Zakrzewski suo et
alior nne pnllo Judm Sufficienti Comparione
adinventa Ptibus experiri mandat in experi
mento Controversiis Ptium pro et Cenę illatis
exauditis Quoniam Illris Meus Kretkowski Loci
Pstenę Capneus p Sententiando Decr Executionis
pagendaq pre sui Traditione Br mediettis Vil
la Mielna Cenę Gsos Zakrzewskie et Offles nempe
Gsos Burgrabium atq Commissarios Jurato Loci
Pstenę agit pinde ante omnia teneri Eunę Meum
Kretkowski Capito Loci Pstenę docere de Sufficien
ter perducto pcessu Jdm advenit et quoniam in
Satisfactionem Sententiae Judij sui Ille Illris Meus
Kretkowski Capito Loci Pstenę 1mo Decrum Condle
in Fundo Pfata Mediettis Villae Mielna Inter
se ab una et Suprascros Gsos Zakrzewskie Cittos
Ps an Fm Sae Matris GVM. vidtt ie 28 Mę Julij
ad Pstenę Pte ab altera platum ad Actaq Pstenę ie
24 Mensę Augusti p oblatam porrecto Summam
N 33 Flore Grosse 24. Solidi medij Pole Eisę Gris
Zakrzewskim in vim exemptionis de Pfata me
dietate Br Mielna p Pfato Illrem Meum Capito
Loci Pstenę solvenę adjudicans Eosę vo Gsos
Zakrzewskie ad Levaonem Pmae Summae Pvia
pvidenda muliebris portionis Securitate obstrin
gens et pt levatam Eanę Summam ad Conde
scensionem de Pfata Medietate Mielna deocupa
tionemq Ejusę pre Illris Mei Kretkowski Capito
Loci Pstenę in triduo pt levatam Summam facienę
intimans deinde Maffaonem Die 22 Mensę 7bris
ad labenti p Eunę Meum Kretkowski Capneum

Cenę

Cene Praefatos Gsos Zakrzewskie de diligentia in
exolvendo per Ipsos vero de renitentia in levando
supra expressa ad judicata Summa una cum
praesentatione Ejusdem illatam ad ultimam Conde-
mnationem Super Eisdem Gsis Zakrzewskie respu-
non Condnis de praefata medietate Mielna in fun-
damento Praemissi Decreti Condtis supra de Actu
expressi circa Massationem Coram Actu praesentem
ie 26 Mensis Ejusdem ad fluenti illatam obtentam
reproducit proinde Judm Pti Citto primo pro-
sequi deinde ex post respondere et Max directe
respondere jubet jubet in directa responsione
ulterioribus Controversijs suum ad Judm in-
troductis exauditis Quoniam Illris Mcus Kretko-
wski Loci praesentis Capneus modo superius exarato
de sufficienti ac plenaria attestatione Gsor Za-
krzewskich Convictione docuit proinde Judm senten-
tiat ac decernit Quatenus suprascripti Gsi Bur-
grabius et Commissarij Jurati loci praesentis praedi-
ctam Medietatem Mielna ad praesens per memoratos
Gsos Zakrzewskie plenarie Convictos possessam
ad primam suprascripti Illris Mci Kretkowski Capti
Loci praesentis jure vincentis Requisitionem praesentis
Decreti exhibitionem per Ejusdem Illris Mci Capnei
tanquam actualis praefatae medietatis Mielna Haeredis
tradat et in Actualem Possessionem Pti Eiusdem Actu
dimittat idque sub poenis Cene Renitentes Officiales
sancito nemo vero Eam Traditionem impugnare
audeat sub poenis novellae Legis Grodnae sancito Dtto
Inter Gsum Paulum Sulinski Actu pnllr Gsos Burgra-
bium Commissarios Officiales Crene Praedicene Citto
per Gsum Matheum Miazdowski Judm sufficien-
ti Comparione ad inventa Ptibus experiri mun-
dat in experimento Controversijs Ptium per et Cene
illatis exauditis Quoniam Gsus Paulus Sulinski
pro Sententiando Decreto Executionis pagendaque
pre sui sortis in Bonis Osno Nagorne Traditio-
ne Gsum Albertum Trzcinski et officiales nempe
Gsos Burgrabium atque Commissarios Juratos
Loci praesentis agit proinde ante omnia teneri Eundem

Gsum

Gsum Sulinski docere de sufficienter perducto
processu Judm adinvenit Et quoniam in satisfa
ctionem Sententiae Judij sui Jl. Gsus Sulinski
primo Decrum in Judijs Ostij Pcenae F2. an
Tm Nattis S Joannis Bptae scilicet ie 2ae Mensis
Junij Ad Pteritu et 1784to inter se ab una et
Pfatum Gsum Albertum Trzinski Pte ab altera
Pfatum Solutionem Summae Quadraginta
unius aureor hungae et Florenae Octo Polonae una
cum Provionibus ab ultima quietatione retentis
in rem Sui p hunc Gsum Trzinski subse-
quendae pro Vigla Fsti Nattis S Joanis Bptae
in Ad Pcenae Pterita una cum poena Luita
3 Marcar Polonae demandans deinde Conde-
mnationem in Tmo Eoe Satisfactorio nempe
F5 in Vigla F Nattis S Joannis Bptae Ad cur-
renti ex re Sui sup Eoe Gso Trzinski intactu
non exolutionis Summae Pfatae Quadraginta
Unius aureor hungae et Florenae 8 Polonae ac poenae
Luitae 3 Marcar Polo Contraventionisq Pmo Decro
supra de Actu expresso obtentam Pducit Proinde
Judm Pti Cto primo Psequi deinde Pcedere
ex post respondere et mox directe respondere
jubet In directa responsione ulterioribus Contro-
versijs suum ad Judm Introductis exauditis Quo-
niam suprascrus Gsus Sulinski modo su-
perius exarato de sufficienti ac plenaria Gsi
Alberti Trzinski et Sortis Br Osna Nager-
nego p Ipsum possessae Convictione docuit Proin-
de Judm sententiat Quatenus suprascri Gsi
Burgrabius sive Commissarij Jurati Loci Pcenae
Bona seu Sortem altefator Br Osna Nager
nego Summae "supra" Scriptae cum Provionibus ab Ea
Provenientibus et Pcessui proportionatam pro
re suprascripti Generosi Sulinski ad
primum Ejus Requisitionem praemissiq

Decr

Dareti exhibitionem unius ad alium sese non
referendo sub poenis Cone renitentes officiales
sancitis tradant et in actualem Pti actoreae
possessionem dimittant nemo vero Eandem
traditionem impugnare audeat sub poenis
Novella Lege Grodnense praescriptis D. P. Robore.

Inter Spectabilem Josephum Romiechi actorem ex una parte Nobilem Spectabilem Stephanum Bogumillum Vicelli reum ex altera Spectabilis Nobilis Joannes Burgrabius et Commissarius Juratus officialis ex Praedecessoribus per Spectabilem Matheum Ujardowski Judicium officij hic Capitis Praedecessorem sufficienti Compariente advicem et experiri mandat In experimento Controversiarum partium prout et coram illatis examinatis, Quoniam Spectabilis Josephus Romiechi procedendo ad Decretum Praemissionis per agendas pro Reintegrando Negotij Inditione contra Spectabilem Bogumillum Vicelli item et officialem nempe Burgrabium et Commissarium Juratum Loci presentis, proinde teneri ante omnia Cubat Spectabilis Romiechi docere de sufficienter perducta processus Judicium advenit, et Quoniam Idem Spectabilis Romiechi primo Decretum in Judicijs officij presentis Secunda post Dominicam Laetare Quadragesimae videlicet die Septima Mensis Martij anno presenti inter se ab una et prefatum Spectabilem Bogumillum Vicelli parte ab altera pretatum Solutionem quotarum Grossorum et quidem primae Sexagenarum hungaricalium et Florenorum Centum attinentes eosdem Florenos Dignitatis polonicalis pro Quartino Festi Nativitatis Sancti Joannis Baptistae vix anno eodem preteriti una cum poena dupli in Quatuordecim marcarum polonicalium Solutionem Condemnationis in Judicijs officij presentis Secunda post Festum Sancti Andreae Apostoli anno 1704 Super prefatum Spectabilem Vicelli obtenta ac directa pro parte Quinta primum marcarum polonicalium pro Reintegrandis Subsequendam demandans deinde Condemnationem in Termino supra scripto Solutionis designato ex re sui Super Eodem Spectabili Vicelli hic manifestationem coram Actis presentis omnimodi diligentia illatam obtentam produxit, proinde Judicium primo Causam prosequi, deinde procedere exponi respondere et non hiccte respondere jubet, In directa Responsione ulterioribus Controversijs Causae ad Judicium introducentis examinatis. Quoniam supradictus Spectabilis Romiechi modo Superius examinato de sufficienti ac pleraria Spectabilis Romiechi Vicelli et Bonorum Negotij Conviction docuit, proinde Judicium Sententiat. Quatenus supra scripti Spectabilis Burgrabius sive Commissarius Juratus unus ad alium se Serenissimum Bona prefata Negotij, ad extenuationem Gratiae supra scriptis propertionata pro re memorati Spectabilis Romiechi adpraenam Spectabilis Requisitionem Sub poenis Contemnatorum officia ces Sanctissimi Iudicant et in actualem Possessionem Restituat et dimittat nemo vi aut clandestinitate in pugnare audeat Sub Poena Novella Lege Prodren descripti Decretum Reberi.

Inter Gnōs ex una, et Paulum Domicellum et agrestem Inter 1806
rores inter se ex alia menores Zielonki actores, per suos Gnum Paulum Zie
lonka suos et tutorem actū mētis. Gnōs Stanislaum Wolskie et Mar
cianam de Sajewskie Conjuges, atq Josephum et Hedwigim item de
Sajewskie Conjuges Stuselowskie citt. per prefatos Gnōs suos maiores
suos ac suarum Consortum nominibus prtē. Gnōs Burgrabium et Com
missarios Juratos officiales Gen Gredecen citt. per Gnum mathēum
Sajewskie. Quoniam supra scripta pars actrix nimium Gnōi Zie
lonkij sententiando Decreto Executionis ex Gnōs Wolskie et Stuselo
skie agent, proinde docent, de sufficienti processu, & quoniam
Decretum Inter Partes supra scriptas principaliter decum agentes
in Judicijs officijs presentia secunda ante Diem Sancti michaelis
Archangeli anno 1804 prolatum summam Decem florenorum Cen
tum Sex Gen florenorum Viam et Solidorum quindecim pol. ex
Ren Sui per hosce Gnōs Wolskie atq Stuselowskie Conjuges
Subeundam una cum pena Quinta Decima marcarum
polon. atq distincta pena Quadruplici Quatuordecim mar
carum polon. in Sublationem Condemnationis ex parte pre
torum Gnorum Zielonkow super Eisd Gnōs Wolskie et
Stuselowskie Conjugibus obtenta demandata, denig Condemna
tionem in Termino Satisfactionis circa manifestationem
coram actis officij presentis die Vigesima Quarta mensis Ju
nij anno presenti ex parte prefatorum Gnorum Zielonkow
Super recentis Gnōi Wolskie et Stuselowskie Conjugibus
Subrecutam prodeunt, proinde Judicium partibus prino pro
cedere, expost respondere et non directe respondere. Subse
in directa responsione attentionibus Controversijs examinatis. Quoni
am Supradicti Gnōi Zielonki modo superius exarato de
Sufficienti ac plenaria Gnorum Wolskich et Stuselowskich
Conjugum et Bonorum mielna donerunt. Proinde Judi
cium Sententiat, Quatenus Suprascripti Gnōi Burgra
bius sive Commissarij Juratj Loci presentes unacum ad alium de
se non referendo Bona prefata mielna Summa Sexaginta
presse provisionibus ab ea provenientibus penis Judicia
libus prosperionata pro re memorata rum Gnōr Zielonkow
dant, ita Subpenis ex consitentes officiales sanctis removē
re eandem traditionem impugnare audeat ita Sub
penis novella Lege Gredecen descriptis Juris presen
Robore. Provisionibus ac
Joannes de Wasik Cryn Wasilchi Notti Gen Gredecen

Actum in Castro Praedecen in Judiciis Causar Seu Termi
nis Quaerellarum Quibus tunc Praesidebat Jltris Mfcus
Jacobus Sigismundus bini Hnis a Kntkow Kntkowski
Capitaneus Praedecensis Ordinis Sti Stanislai Eques
Fra Qda pt Dcam Oculi Quadtem pxma vdlt
Die 20 Mensis Martij Ao Dni 1786to extra
Cadentiam Celebratis et expeditis

Praesentia Videatur in Regestris Judicialibus.

Inter Instigatis Judij ~~[illegible]~~ Ejusq Delatorem Gsum Al-
bertum Lqcki Actis prltr Hbles Franciscum et Valenti
num Bielickie Fratres germanos Incarceratos Statutos
prltr. Judum ~~[illegible]~~ Crem Capitis Praedecen Controversiis
Partium et Quidem Actoreae Gsi Lqcki Dirigendam Actionem
Contra Statutos Decerni exposcentis, Jam autem Nobilium
Bielickich Statutorum adlicitam defensionem Suam
Gsos Thomam Nadratowski Burgrabium Subdelegatum
et Mathaeum Ujazdowski Vices Regentem Loci Gsene
perse Impetratos habitorum, Quod ex propositione Judiciali
respondere non debeant, nisi prius ex pprius Possessionibus per
Citnes Literales Conventi Sint. Ore defensorum Suorum
Inferentium Coram se factis Exauditis. Quoniam Idem Gsus
Lqcki Gfatos Hbles Bielickie in recenti Crimine Invasio
nis Domus Suae Comprehensos, exindeq Incarceratos et Suum
ad Judum Statutos Subinfert, Citnes quoq Literales non nisi
Contra Personas Liberas Subsequi Solent, Proinde Judum Pro
positione Ejusd Gsi Lqcki Suum ad Judum porrecta, pro Legitima
Agnita, Actionem Contra Gdictos Hbles Bielickie Incarcera
tos Statutos Dirigere Mandat. In directa Actione Ulterioribus
Controversiis Ambarum partium nempe Instigantis et Incar

ceratorum

cerator Statutorum Suam ad Judum Introductis exauditis.
Quoniam Reus Lecti Manifestationibus Suis et quid Sa
ma Fra Quarta in Vigilia Festi Purificationis Glorio Virg
me Virg Marie vdt Die 1ma Mensis Februarij ad Acta
Offij Cancy, altera quog Fra 2da pt Dcam Invocavit Qua
dragesimalem, Subiit Die Sexta Martij, ad Acta Cancy Lancia
ry Utius Rei Labenti cum Edictos libros Delictis Sta
tutos de invasione Domus Spoliationeq Sui, ac Vita Vellop
rationi Incurat, eundem Suo Judicio Causam Criminalem
cum Eosdem Incarceratos Statutos promovet, Proinde Judum
Ubi in Causa moram non patiente, in Ordine Summonde de
Omnibus Objectis Libellis, Hosce Incarceratos Statutos ad
Libera Confessata per ipsos Sponte deponenda, ante Omnia
destinando, Qui Instigante nempe Duo Lecti, Interrogato
ria Objectorum Eorum in Ordine exequende Libere ex Statu
tis recognitionis, Convenire, Eaq Subvenire et Reos Judis
Judi porrigere Mandat. Qui Instantanee. Et quoniam Eaq
Interrogatoria Convenerit, Subvenerit, ac Judis Suo ad Sce
minandos Incarceratos Statutos porrexit, Proinde Judum
Officium Satisfactione in Omnibus adinventa, ad Eaq Lib
ra Confessata de Edictis Incarceratis Statutis exequenda
accessit, Eosdq pro Omnes Circumstantias Instantibus omni
ad rei Solitas, Examinavit, Recognitiones Eorum Sca Cu
jusvis Illorum Scorum Sponte ac benevole factas, diligen
ter Connotavit, Post quas Connotatas, Suspensa Lectione
Edictorum Liberorum Confessatorum per Incarceratos
depositorum, Causa Plenioris Objectorum Elucidationis,
necessariam esse Jnquisitionem per Testes fide dignos
et Res gestas bene gnaros, ad praescriptum Legis educen
dam Judicat. Sententiando quatenus tam Pars Instigans,
nempe Reus Lecti Objecta Sua probando, Quam eham
Incarcerati Statuti Subiit libes Franciscus et Va
lentinus Delicey Innocentiam, primam Emundando,
Eandem Inquisitionem Ubi in gravior Causa, per Testes
a quavis parte in Numero Duodecem Introducendos Educent
et expediant. In ordine Confessorum Interrogatoria Consen

p

tant

bant, Subscribant, et Sibi ab invicem Communicent, Juramen
tag Super Incorruptionem Testium Gstint, Qd Jurisdictionel.
et additus Mlis Judicis ad pronunciandam Send Jurid. Rotharn.
Et quoniam Gfatus Pus Lgdi haec Interrogatoria ex parte
et Autorata Sui invocatum Nobilium Bielicki Conscri
pit, Subscripsit, Incarceratiq Communicavit, ac Juramen
tum Super Incorruptionem Testium Observata debita Gitan
donum Juramentorum Solemnitate Gstitit, Statuti quoq
Nobles Bielicq Send Inquisitionum pcre Sui expedien
dam, tam per Se Gpos quam et Patrocinantes Suos, inne
cessariam esse Instruunt, Imo in Testibus per Partem In
stigantem Introducendis Sibi ex Communicatis Interro
gatoriis notis persistunt Nonnisi adnotanda Responso
ria ad Interrogatoria Partis Instigantis Sibi Gusto dicunt,
Scinde Judum adnotatione Sal Responsionum Incarcera
tis Ubi liute permissa, per Eosdem quoq Incarceratos Jn Sicil
met Interrogatoriis contra Statutos Comparatis, juratae
Testes Pus Lgdi Jnduere Mandat Induxit, Inductos Je
dicium [illegible] tam ad Interrogatoria Partis Instigantis,
quam et Responsoria Incarceratorum Statutorum examinavit
Testimonia Eorum fideliter percepit, et Connotavit, Post
Connotata resolvendo Suspensionum Superius factarum, ac
Lationum tam Liberorum Confessatorum per Incarce
ratos q parte deportorum, Quam et Inquisitionum ex
Testibus Juratis in Numero Duodecim per Suum Judum
desumptarum accessit. Quibus Lectis Maturaq perpensis,
ac per Omnes circumstantias trutinatis, et pondoratis
Quando quid tam ex Sibi Liberis Confessatis, quam et In
quisitionibus Juratorii Nobles Franciscum et Valen
tinum Fratres germanos Bielicke ex Sanct[illegible]ius in nulli
gerpian Notarij Nuncupe ob Jos Lucae Bielicki alias
Jahna Sibillam Conjugibus, Sortis in Borris Eglsian
in Plta ac Dicte Lanicien. Sitis Juratis Haeredibus,
Progenitos esse, post Send Generationum Suam per Pere
tes Gelictos Jmmemorialitate Eorum, Dum Alumnatos Suos

se, deinde perfectiorem Annorum Suorum Statem attingen
tes, Senitia apud Dominos Varios Suscepta, Congrue exercuis
se, Subsequentibus autem fatis Parentum, Patrem in Gelicia
Villa Eglsiæ Jacentem, Juris Vlaturali post Patrem Illo
rum Aga Quæ Rachum Bielicki Fratrem Evæ germa
nam, et ob Eva Maszynska prioris Connubij progenitus,
Cadaverem in Ipsis Cadentem, Licet Sat exiguam in Mino
ris Primas Pathiculas intuse cadisse, post cadisiam,
Vblem Franciscum Bielicki tangvam Consortem et Cum
Ea progenitos Liberos adhuc Minorennes in Thoro Matri
mij Susceptos habentem, Clasem pro Illo cepsem, aduse re
tinuisse, Jam autem Vblem Valentinum Bielicki non
Conjugatum, imo Celebem, Sortiunculam Suam Pro Re
che Bielicki Fratri Suo Germano nata Majori Sive
didisse, Summam pro Pacto alia Onera Eandem Sor
tiunculam afficientia Superintendem, Manualiter le
vasse, et Eandem vella ad libitu Suo dispersisse, post
dispersam autem, Varij in locis propinquionibus, tamen
apud Incolas Vltas Epnij, vespisione autem Fratres ger
manos Commorasse, Vbiq tamen Mali ubiq perfecisse,
quin potius modeste Conveniente, se inquovis Commorati
nis Sud loco gesisse, ante primum Anno Sabbathi mane
Suos Rectos ac Congruos cum improbis, atque Sud Vblem
Bielicki Commutasse, et Vitam prosima nocivam
aggredi Gnebtendo cum Vbli Joanne Elinski Exercitus
Regni Regiminis Lanciis Armatæ, Illustris Mgis Byze
ski Generalij Commilitone, ad Parochiam Proprium vbi Et
Dm Antonium [redacted]
Elinski a Festo Natlis Sti Joannis Bapte ea bene
volentia Vblis Francisci Bielicki modernis Incare
vati, Domum Suam Susceptis et Ibidem Gelicie Boris
Egsiæ Commanentes Ante Festa Solemnia Natlis
Xti Dni jam Gtenta advenisse, et deinde ad Comen
dam Suam abscedente, et mox Commorando, adhuc
ac Stena Egsiæ revertente, Primitus Archiam Amici
tiam inivisse, et favor Ejus Sibi accinisse, Post hæc

non nulla

non nulla Colloquia de modo Suo Vivendi cum hocce Ubi
Joanne Plinski Ubis Bielickie, potissimum Valenti
num tractasse, Ubem autem Joannem Plinski Senti
um Militare in Exercitu Sod in quo Ipsemet Commorabatur
ubi Ipsimum esse Ubi Valentino Bielicki Collaudas
se, Collaudando ad Suscipiendum hocce Servitium Militare,
perversa ratione Sua Sand Animae se, Deinde dum Suavi
bus Suis gratho Animo Gelictum Ubem Valentinum Bie
lickie innixum esse perspicaci Animo [illegible] Gno
scere Valuerit, demodo aquirendarum Pecuniarum Com
parandis ad expeditionem Militarem necessariis Opporto
narum, distinctum Convitium Sod Ubis Joannem
Plinski et Valentinum Bielicki mutuo aggred. ipsis
se, hoc in Convitio Ubem Valentinum Bielicki de quo
dam Securioso Ubi Lycki, in Villa Baby ad Capi
taneatum Rhodaricy pertinenty Commanente, nempe
moderno Instigante, famam perversam se habere Gsta
Ubi Plinski denuntiasse, Sand vo Ubem Plin
ski talia narrato, Ubis Valentini Sta Bielic
ki Suavi pectore accepta se, et adstatim Ubis Bie
lickie modernis incarcerato, ut hunc Dum Lycki
Gruntaneum Rubor Instigantis, Causa [illegible] Sacran
da Pecuniae exhibendo Ipsi adire vellent, Saluand
Illis exinde emergendam Valicinando Prosperitatem,
sollicitasse, Sod vo Ubis Bielickie nempe primo,
Valentinum Junionem, caput Deinde Francicum natu
majorem, Fratres genios, Suavibus et Sollicitationibus
Ubis Plinski fortiter adhibisse, initoq inter Ipsos
Ubis Plinski foedere ad hoc esse, inito inter Ipsos
ab initium mutuo Compacto, tempore Certo Actum moder
norum Judiciorum aliquod Septimanis antecedentibus,
Ubem Francicum Bielicki ad Villam Gelictam Baby
advenisse, Ibidq Labrum Antonium de Sod Villa Campo
nem, qualem nam Gelictus Dus Lycki circa Residentiam Sui
Custodiam et circumspectionem habeat, interrogasse, Sot hanc
interrogationem adstatim Die Tertia nempe ex Sabatho in Dominii

can

cam a primordio Noctis, assumptis Secum per Nblem Glin
ski binis Sclopetis, per vo Nbles Bielickie Baculis, Judio
Suo quales nam nempe Majores Minoresve Sint, non notis,
de Bonis Gqsiorq in Viam Animo Pmeditato Causa turpis Lu
cri, transire Statutam, Obnubili Nocte Iter Ipsis perennium
Tenebrarum Tetrarcha dilucidante, gressus Suos movisse, et Si
ne mora festinantes, Circa horam Octavam Bona Pfata Ba
by a Bonis Gqsiorq dimidio Miliari distantia, Superagres
sos esse, taliq festinatione Sua, Quietem hominum de No
cte haberi Solitam, tum et extinctionem Ignis in Casis
Villanis ac Residentia Curiali ardentis praecipitasse, ex
indeq Sub Acervo Feni ad Villam Eand Baby prime Sito
Omnes Tres Eosd Nbles Glinski et Bielickie requievis
se, breviq in Ibid Nbli Glinski Commorante, relictis
Ambobus Nbbus Bielickie, Eundemet Solum verus
Curiam Abivisse, et Eid Curiae Sese approximasse, Sed
non diu in Ibid Commorasse, verum Latratu Canum Cir
ca Curiam existentium perterritum, rursus Pfatos
Nbles Bielickie Asseclas Suos, mox adire voluisse,
sed in Eod regressu deviasse, nuneq primum ad Sonum
Vocis Nobilium Bielickich sub Cervo Feni adventum
Ejus expectantium pperasse, Hisq Stantibus Ignes in
Casis Villanis extinctos fuisse, nonnisiq Eund in
Ipsamet Curia Scintilasse, quo perspecto, denuo Eosd
Omnes tres Nbles Glinski et Bielickie ad id Vigi
lantes, junctim Curiam in Villa Baby existentem
superinvasisse Nblemq Franciscum Bielicki Circa
hortum non procul a Curia distantem remansisse, Jam
autem Nblem Valentinum ad Fenestram Curiae
Pfatae Sese approximasse, et Eadq quali modo Gsus
Lqcki Se defendere Vellit animadvertisse, Nblem
vo Glinski Uti Actus hujusce primevum Autorem, ad
Fores Curiae Pmissae pulsasse, et ut Ipsi sine mora ape
riatur, Gsum Lqcki primitus Obdormientem per hunc
ce Nblem Glinski allocutum esse, Ast tandem
per Gsum Lqcki de clamore quinam Eund ad Fores
excitasset Interrogasse, ad Cujus interrogationem hunce
Nblem Glinski quod ex Aula Klodaviensi cum Lite

ris

nis mirabilibus Emissarius ad illum sit legatus, responsio
nem dedisse, taliq modo Joan Lecki seductum, Pectusan
Carè januam Hactenus Invasoribus apperuisse, et ni
hil mali sibi exinde evenire curando, benevole Prædo
nibus adve intrare permisisse. Qua benevolentia Emi
Lecki per hæc Prædones animadversa, Principalem Hó
bilem Plinski, in Aggressu Curiæ ejectas Suos Bici
ckie antecedendo, imprimis ad hanc Curiam intrasse,
post quem illius introitum Joan Lecki denuo Janu
am Atrij Curialis Pectudere voluisse, sed Hóbilem Plin
ski ac ejectus qui nedum ptum in ibid existentis,
ne ipsi aufugiat, animadvertendi, hanc Januam Pe
cludere non permisisse, non occlusoq Eod Atrio, hippo
caustum Curiale utroq adoenisse, primoq in aditu Ejusd
Hippocausti, per Hóbilem Plinski Joan Lecki ad Pe
ctus arreptum esse, defendenteq se eham, etsi in pro
inde arrepto Eod Pio Lecki, utroq in simul ad Cami
num Igne scintillante adhuc repletum, abinsicem
pstratos, ac in ibid in nonnullis Corporum Suorum
partibus tostos fuisse, per quod Hóli Plinski, Vim
Ejs Lecki, Vi illius Coeguantem animadvertente,
ac exinde Victoriam super Eod non posse Cinere sibi
inferente, ejectas Suos Hóles Bielickie in Auxilium,
Otune ipsi Opportunum Invitasse, Eod vo Hóles Bie
lickie Conniendo Principali Suo, mox sine mora ad
Sonum Verborum Rectoris Sui properasse, sed jam utroq
nempe tam Joan Lecki qm Hóbem Plinski, ex Eod Cam
inibus Ejusd Hóbus Bielickie, et per Hóbem Plinski
no Eductos, et per se dimissos prævenisse, Tandem Ejus
pers pectis, Suppetijsq ex illis habendis ipsi Corte sibi Vehicina
tis Iterum Joan Lecki ad Pectus Amptum Arripuis
se, et per hoc introitum Nostrare Conasse, sed Succurente
Ope Divina, Sulemmet Hóbem Plinski per Joan Lecki
prostratum extitisse, Et licet si tam pria Incarceratorum
Confessio Quam ehem Ob absentiam ptune Circa nefandum

Qui

dum Opus Juris Juramenti deponita Testium depositio, ac
alium per Wlen Bielickie Wli Glinski Testium, non
sufficiat, Ipsa tamen Romani Imperij oakis Stadt, Cork
Cortius Cand Wlen Glinski, tanquam Viribus Jur Lg
di non Cohquantem, per Wlen Bielickii Suppeditatem
fuisse, et Turkis deinde Jur Legti Armatum, ad Secundum
Hypocaustum eductum Famibus, utpote, prope Genua Cras
sioris, jam autem pe Costas adplantas pedum Stas mu
nitoris, inter Flagelli, Comparat Dr ligatum, Sulcinan
bus tectum Genibus Manibusq tergum, ac obsanguino
tatum exhibisse, Insuper Wlen Glinski qua Princi
palem Oppressorem & Jo Lecki, Manu Sua ne Clamo
rem Super Predonem emittere Valeat, Obstruxisse, in hacq
Obstructione hunce Jur Lecki Se Se posse Salvantem,
ad digitum Auriculares Manus Sinistra, usq ad ipsa
rionem Cartilaginis Wlen Glinski mordisse, et tunc
temporis, Ipsummet Wlen Glinski Dolorose digiti,
Vocem perstringentem prodidisse, Cujq Voce Ipsummet Wlo
Bielickie, et ei pertinere facto esse, tamen ab Cod Suis
cipali Suo non recessisse, hisq ibid Stantibus, Jur Lg
di Wli Glinski Ipsum in terra jacentj, Judendo
apud Eund Silopeta, cujusvis unum ex Eis Occidisse, et
deinde in defensione Sui ad Wlen Glinski Oppres
rem Suum ex Eod Silopeto dirigendo Ejaculare Conatse,
quod et defacto ejaculatsse, Sed Corpus Ipsius in nulla qua
piam parte profligatsse, ne minq Vallum Sanguinis in
Ipso cristoris, eadem ejaculatione traiectisse, qua explosio
ne, Pallij trajectione, Wlen Glinski Se Se exacerbas
se, et Wlo Bielickie his formalibus sequente Secum
am et Omnia quae apprehendere Valuerisj, ut Ju
mio et me interspicere Coranti Interceptis exutasse, per
quae Eod Wlen Bielickie Principali Suo Obedientes, a
pitis per Vim Arcis, ac alijs Servantibus, pecuniam in Au
ro et Argento, tum distincta Praista Argenti, ac alias
Res tam ad Vestimenta, quam Victualia Servientes nō ta
men inquantitate et qualitate Judicio Suo ex liberis Conje
ctis et Inquisitionibus Juratorij Certe notas, inferiu
tamen resolvendas, modo rapina Sumi quisse, quibus Sur
reptis Jur Lecki in Terra Sternatum, Famibus ligatum
in loco Tormentorum ejus relinquisse, Ipsummet vō Jura
tos Cum Sumpto Spolio, hacenus Ipsa Vocke rursus ad

Bona

Bona Equiora Iter prosequisse, Ibidq advenindo Omnem ca
pinam in Holodio deposuisse, et Eund Stramine con
texisse, Eum quoq Lecti pt nuspam Stadonem p Lbum Antonium
de Gelicka Villa Stab, Subditum, et Vinculo Furium
liberatum, in Cubili positum, pulvinaribus tectum, et Rau
ca allocinde Catonis, et quo grandi frigore pristrictus
exhiberat, cum Cubili adjuvantibus Ipsum alijs homini
bus, apportatum exhibisse, pteq practo Genuflexo Eund Em
Lecti paulumper ad Sensus suos prius mete in Arte Conturbatos,
redeuntem, et Animum Sana rationis timore Confusum
recipientem, Sibi Presbiterum Curatum ad Ecclesiam Sno
Stadium Dymborciensem existentem, Eidemmet Hoste ad
Se Causa recipiende Confessionis invitare mandasse, et de
facto Eundem Presbiterum sine mora advenisse, Coram quo adve
niente Hunc Em Lecti tanta debilitate pressum Confes
sionem delictorum Suorum more Catholicis Congruis, dispo
suisse, pt quam deportam Confessionem, Sanctissimaq Eucha
ristie Susceptionem, gratia Regis Regnantium Succurente,
adstantium pt Genitpam Fratrem Medicum, de jam Jamin
venti Convaluisse, Gressus Javasorum investigasse, et quo
nam Stadones Conversi sint, Varieq inde Indagasse Sorte
Eund Indagationem Vestigia in terra p tunc Luto va, eviden
ter palpabilia, ad Bona Equiora Sibi directe flectentia,
Animadvertisse, et exinde Suppositionem certe infallibiler,
p modernis Jamarcerati in Bielicka, et Abiente Illorum
Principali Gleinski, adstantium habuisse, dubie tamen
Se in Gressu gessisse, sed Causa plenioris Sue Certificatio
nis, Utrimmam quibus Illos Morsum in digitto n patia
tur, in primis Illam Sumere Studuisse, dum quoq de Eod
Morsu in digitto Cumulari per Ublum Gleinski Passo,
Certam notam Sumpsent, Comendam Equitatus Wako
nalis in Civitate Dymborcie Conscitentem advenisse, Sup
plicas Militares intali Casu respu Captivandor Stadio
rum expedivisse, Eum vo Comendantem Eius Equitatus
Wakonalis Viribus ac potestatibus Gfali Sui Lecti
debite Se fredisse, Militesq Suos ad id disposuisse, Sorte Eod
dispositos, Omnes tres Javasones nempe Ublum Joannem
Gleinski Franciscum et Valentinum Fratres germos Biel
ickie, in Bonis Equiora Stadentes, tanquam innocen
ti Crimine Captivatos fuisse, et cum Eisd Captivatis Sacu

riam ac Res n nullas Gio Lecki Surreptas, n tamen Judicio Suo
Utrum Omnes Sint notas, apprahendisse, et Cond ad Comendam Su
am in Civitate Dombrovica locatam adduxisse, adductos per
Comendam ad Carcerej licite destinatos fuisse, deinde p
elapsum aliquod temporis Intervallum, Vbllum Joannem
Glinski tanquam Regimenti Leviora Armatura Vltri
Byczenski Generalij Commilitonem, p Comendam propi
am ex detentione Comendæ Equitatus Nationalis in Civi
tate Dombrovica Consistentij in Catenis ferreis receptum
esse, Jam vō Vbles Bielickie modernos Incarceratos a
Principali Suo Vbli Glinski Signatos, Coram Judi
Genti pro Cognitione Delicti Illorum, providendas Ipsij Ju
xta pmerita mercedi, Statutos extasse, Clare luculenter q
patefacit ac Evidenter Compertum est Proinde Judem pruna
tis Omnibus delictis, Legis Divinæ et Humanæ Rectæ
bus, Intuitusq Omnibus Circumstantijs in tali Casu de re
quis Omnino Animadvertendis debitis, n posse Cond Vbles
Bielickie tenebras Vocek laborantes, et difficultates Vari
as tempore Obnubilis Coli in procinctu Vid Obscure Su
stinendas, Sine Congruo Gressu dimittere Judicat. Sed ut
quivis Eorum Justam Operis Sui habere valeat Mercedem
Cond inferendo modo Obstinandam Ipsis esse Vult. Et
licet Si Abundantior Cedere debere Ipsij Videtur, Judi
tamen habito respe transitus Status Ipsor a cunabulis,
usq ad Presens infelix momentum, in Moribus Legi Di
vinæ et Humanæ n Dissonij Consumptæ Eog animadverso
ad n tam de ppria Instinctu, quam Majis ex Suggestione
Suasu ac Consilio Suprasen Vbli Joannis Glinski Ejus
citej Leviora Armatura Commilitonis, Gressu Illicito Pe
or Recincti esse deducuntur, eandeq in pristinam Statum
mutata ad pristinam Libertatem regredi posse Speratur.
Semj Criminalibus affecti Cond non festinat. Verum ta
men ut Similes a Similibus Arceantur Exemplij, tam q
ut Ipsi Solimet Delictor Suor Obsolendi Vitam Suam ad
Gens Coinquinatam emendandi Tempus Sine interru
ptione habere Valeant, ad Castellum Camenecense in bo
lolia Situm, Ubi locum [illegible] Propugnaculij Præsidij Sta
mentum, et per Literas Universales Serenissimi Regis
nunc Vobis Benignitor Dominantij Præcedente Consi
lio ad Latus Regium permanenti, Sub Die Nona Mensis
Januarij Ao 1782do Emanatas, talibus Personis pro De
ris Correctionis determinatum, destinamus pro Sessione

per Spectum

per Spatium Unius Anni et Sex Septimanarum præcisis quibusvis Penis Corporalibus, Jdq; redimendo Capita Sua Sine quavis Interruptione temporis explenda modo in Eod Anno vale prescripto, Transmittendos, ac Jbid ad Labores per Jn carcerato Prestari Solitos Applicandos, esse Judicat. Quo vò attinet Sufficientiam Vitæ Jdictorum Jncarceratorum Bielicken ad Castellum Camenecense Destinatorum, in Jbid habendam Judum de Substantia Eorum nullam prosecha bere potendo, Eo in Passu Serenissimo Regi Dno Nro clementissimè ac Consilio ad Latus Regium Remanenti ex munere Obligationes per Supramentionatum Uni versal in se appositis, Presentibus denunciat. Quantin vis refert Pecuniam ac Res Varias per Jdictos Löbles Glinski et Bielicki Ablatas, Ultraq; Jam receptas desiderantes, Judem Regium Eorum per Jm Lecki Convenendum, Subveniendum, ac Judio Suo pornigen dum esse Vult. Jdq; Instantanee. Et quoniam hæc Regestrum Suprascripta Jnus Lecki Conscripsit, Judi Sub scripsit, Judiq; Suo pornavit, Proinde Satisfactione in primis adinventa, Judum decernit. Quatenus Jdem Jnus Lecki in Eam Rotham, aut Jdictum Regestrum Juste ac naliter est Conscriptum, Pecuniaq; tum et Res Mobiles in hoc Regio Specificata Ultra jam receptas actualiter adhuc desiderantur, Valorq; pro Eod Jmpositis in Unam Quotam Computatus, Summam Ducentorum Vigenta Quatuor Flo grosso Scedecem et Medium efficiens Juste Ipse ad restituendum debetur, Juramentum Gitet Jdq; Instantanee, et additur Mihi Judici ad pronuntiandam Eand Justi Rotham, Quod Juramentum Siguidem ad Jmaginem Crucifixi Dni Nri Jesu Xsti Fleri Jembus Observatq; debita Gstandorum Juramenti rum Solennitate explerit, Proinde Post explctum hæc Juramentum Summam Suprascriptam 294. Flo grosso 16. et Medij Sob. Judum Jnali Justeq; debita Ægro scet de Eod ex Substantia Omnium Jnultorum rempe Ablatum Joannis Glinski, Francisci et Valentini Bielicken, Ubivis reperibili repetendam Jdicto Jno Jn dicitat Jnquisitiones vno ex Testibus Juratis Jn Numero Nouodecem Suo in Judio edictaq; Jam et Le

Lera

E ad restituendum

bera Confessata per Supraseros Incarceratos Sibles Fran
ciscum et Valentinum Bielickie Suo in Judio Sponte ac
benevole depositis in distinctis Rothulis Sigillo Castri
Gsen Obsigillatas in Archivo Castri Gjasel reponendas
esse Vult Decri Gsentis Robore.

Joannes de Wardzyn Wardzicki Nott Cren
Praedecessor

Actum in Castro Praedecensi in Judicis Causarum seu Terminis Quaerellarum Offij Crenc Capitt Praedecenc Fra 2da pt Dm Laetare Quadrlem proxa vdlt Die 27 Menc Martij Ao Dni 1786 Per Mcos Michaelem de Kietezew Kietezewski Dapiferum Dictus Vice Capneum et Judicem, tum Joannem de Wardezyn Wardeski Notarium Offiales Crenc Capitt Praedecenc Vigore Praescriptae Ordinaonis celebratis et expeditis.

Inter Perllm Adm Rdum Antonium Kosinski Praeptum Grabkoviensem actt per Gm Antonium Florianum Kosinski Mcum Josephum Valentinum bini nominis Kaczkowski Citt per Generosum Franciscum Grembecki Judm Officij Castrenc Praedecenc Controversiis ptium pro et contra illatis exauditis. Siquidem pars actt nimirum Perllis Rdus Antonius Kosinski Documenta sua parti Citatae, videlicet Mco Kaczkowski in ante acta Judiciorum Cadentia Communicavit, Jam quoque Mcus Kaczkowski similem Communicationem in praesenti Cadentia peragendam obtulit et ad id Decro Judicij Officij sui die 5. Decembris est adstrictus, Proinde Judicium ante omnia teneri Eundem Mcum Kaczkowski Satisfacere anteactae Judicij sui Sententiae determinat Statuendo Quatenus Documenta sua ad Causam praesentem necessaria Perlli Rdo Kosinski Communicet, idque instantanee et quoniam per suum Plenipotentem Nulla Documenta in retrusionem Causae partis actoreae penes se habere allegat, proinde mente Legis ptes praemissas utrasque ad praestandum Juramentum videlicet tam Perlum Rdum Antonium Kosinski Super realem, qm Mcum Kaczkowski Super impossibilem Communicaonem obstringendos esse vult Decernendo ptes Quatenus utraque hocce Juramentum et quidem Perllis Rdus Kosinski, in eam rotham prout omnia Documenta ad Causam praesentem spectantia tanta et talia quanta et qualia

penes

penes se habere potuerat Pars citata communicavit
jam quoque Mun Kaczkowski prout nulla Documenta
pro Actorea communicare valet, praetent, idque instanter
et quoniam pro utraque Eadem Juramenta sibi ab in-
vicem Condonarunt, Idarico Judex pro praestitis decla-
ratis Satisfactionequè Sententiæ Judicij sui admiventa par-
tibus negotium inducere mandat, In inductione Altrd
partis Actoreæ suum ad Judicium editam decidendo Quando
quidem Judicio suo probatum deductumquè esset Mun
Josephum Valentinum Kaczkowski Summam Quinque Mil-
lium Florenorum Polonicalium super Bona Liboriensk
coram Acti Loci præsenti die 7. Mensis 7bris Anno 1770 Pe
illustri admn Rdo Antonio Kowinski modo Simplicis debi-
ti invenisse, hancquè Summam Eum Pellem Rdum
Kowinski attestante Authentica Transfusione Coram
Acti loci Jdem die 7. Obris Anni Dmni 1782. ingrita Pro
Alberto Kowinski Fratri suo germano modo Transfu-
sorco demisisse, sed subsequenti temporis hactu Eam
Summam per Supravenum M. albertum Kowinski
totius mentionato Perilli admn Rdo Antonio Kowin
ski coram iisdem Actis die 27. Novembris Anno 1784
reto transfusam esse, Proinde Judex attentis
premissis inhaerendoque Supravenæ inscriptioni de actu
suo tenoratæ, decernit Qualenus Suprascriptus Mun
Kaczkowski Summam altius fatam Quinque Millium
Florenorum Polonicalium et pro Tenia Secunda post Festum
Sancti Joannis Baptistæ in Anno praesenti venturo
una cum provisionibus ab ultima Quietatione reten-
tis per Quinque Centum numerandis Superius men
tionato Perilli admn Rdo Antonio Kowinski sive ejus
Spli Plenipotenti coram actis loci praesentis idque
sub pœna Banni illo in Termino Super pte Contrave-
niente publicandæ Solvat et realiter enumeret
Quota pœna Trium Marcarum Polonicarum pro Actorea
perpetuam Cattam in Fisco et sub rigore Supravenis Compen
vanda Judicio vero suo tatidem [illegible] stanti sub volitori
gore et Regni Panalium extendendo Solvenda Decer
praesentis Robore

Coram Joseph Antonio Floriano Kowinski BLBL in locum Mci Joan
nis Wardęski Notarij Loci praesenti assumpto Subdelegato.

Inter Mum Joannem de Wardęzyn Wardęski Notarium Coram Loci
praesenti Bonorum Dziewczopola [illegible] haerdem Actr et Catt
pte Ivos Paulum Bogdanski et Annam de Jaraczewskie Conjgs

Catt

Actt et actt per Eundem Pm Paulum Bogdańskii Suu ac Comtis nomine
prtr. Meum Mathiam Winnicki Actt personaliter, Judm Offi Cenę Lra-
dcensę Controversiis partium pro et conillatis claruditis Lugnicam Ju-
dicii Suu probatum deductumque extat Pm Ludovicum Wardęski Pm
Dziewczopola major anteactum haredem, Eadem Bona Dziewczopole
/attestante Contractu Obligatorio inn Supravcum Mgum Ludovicum
Wardęski ab una, et Pm Mathiam Winnicki parte ab altera Consulatus
Bonisque Dziewczopole die 23 Junij Ao 1777 datuato Activq Cau
loci Pcensę die 30 July Ao 1778 roboratoj Meo Mathiæ Winnicki
in Summa Decem Millium Florenę Polt invadiosse, Subsequenti
autem temporis Intervallo Jus premissum Obligatorium Bono
num Dziewczopola tam per Contractum nitel toties mentionatum
Mum Mathiam Winnicki ab una et Jvm Paulum et An-
nam de Jaraczewskie Conjges Bogdańskie prte ab altera
die 3. Augusti Ao 1781 in Predecr Conscriptum, Activque Cau
loci pravens die et Ao Eodem roboratum, quam ndu Transtuli
ones per Eundem Mum Winnicki in personam Jvorum Bo-
gdańskich die et Ao suprascriptis ignitæ a toties admotato
Meo Winnicki ad supraverso Jvos Bogdańskie deventum
ndesse, intervenientę autem expte Mri Mathiæ Winnicki Cmę
Pm Paulum Bogdańskii pro Judicii Offi presens, respu Solutio
nis Summæ Trium Millium Quingentorum Florenę Polonę Seu
Certo manuali Solvi assecuratæ Decrum in Eodem Judicij die
Secunda Mensis Decembris Ao 1782 hancę interpte Solutionem Sę
Supradate a Pro Bogdańskii in rem recepisse Mri Winnicki
una cum provisionibus Subsequens determinans prolatum
fusse, huicque Decro Actuis Datum Pm Bogdańskii mopal
lante id Massam per Mum Winnicki die 23 Mensis Junij Ao 1783
Illa cum publicatione in Jnu Satisfactionis coram actis loci
presens illata Contravensse, hii Stantibus hæreditatis
premissorum Bonorum Dziewczopola major per Agnem Co-
ram Actis Cenę Predecens Fe 5ta post Pm Sanctæ Agne
this Virginis et Martyr proxa videlicet die 26 Mensis Januarij
Ao Currenti ignitam a Meo Ludovico Wardęski ad Mum
Joannem de Wardęzyn Wardęski Notarium loci presentis
devenientę hancęmet Meum Joannem Wardęski Notarium
loci presentis, presentaneum Bonorum Dziewczopola hæredem
tam Meo Mathiæ Winnicki anteadaneo, quam Jvis Bogdań
skiem modernis Eorum Bonorum obligatoriis Responsibus
Actoratum pro Judicii Offi presens non solum pro levatione
Summarum in Bonis Dziewczopole hærentium verum et respu
deocupationis Pm in hoc Statu ni quo per Pm Ludovicum
Wardęski anteactum horumce Pm hæredem Jvos traditæ
extitere suum ad Judicium instituisse, jam quoque per Jvos
Bogdańskie recipiendum Actoratum pro Solvone Summæ tantæ
et talis quanta et qualis ex Documentis provenisse apparuerit

archivalis

ac rehabitione Bonorum Eidem Filio Joannni Wardevlii intentatum fuisse Constat. Proinde Judicium attente premissis Primo quo refert Summam Sex Millium Florenorum Polk et majoris Summa Decem Millium Florenorum Polk. super Supravenis Bonis Drieweropole modo obligatorio hærenti emicantem Quoniam hæc Summa per Contractum superius de actu tenoratum intergue meum Winnicki et Supravenos Joan Bogdanvlui Confectum Convocatis nempe Joe Annæ de Juraszewskie Bogdanvlia propria edepse apparet secundaque locatione de suavu Legum omnino indiget, Idcirco Judicium decernit Quatenus Joes Joe Illustr Joannes Wardevlii hancce Summam Sex Millium Florenorum Polk ni et pro Cautione Ill Matthiæ Pauli Joannis Baptæ a Gorzeń ni cidenti Coram Aulæ loci præventus Joannis Paulo d'Anne de Juraszewskie Bogdanvlium prævia provideñda Eundem Summe in Bonis mandis ac libenis Baltici Brestl Lycaniensis sub pena Bannis illo in Fisco super pte contravenienda publicanda Solvat et realiter enumeret mihi Dominus Joannes Bogdanvlij sub simili Rigore prævia ibidem provideñda loca tionis Securitate Eandem Summam levent. de levata quietent Jus vero attinet restantem Summam Quatuor Millium Florenorum Polk Quandoquidem Joes Paulus Bogdanvlii adeundo Possessionem Bonorum Drieweropole tantummodo Quotam Quingentorum Polk Mo Mathiæ Winnicki in vim præmissæ Summæ Quinquaginta Florenos Polonos præmunerasse dignovatur, reliquum vero brevi temporis intervallo repensaturum Scio Certo manuali obstrinxisse palpatur non tamen persolvisse animadvertitur, ac eo in passu Decretum Judicij superius de actu mentionatum Summam Trium Millium Quingentorum Florenorum Polonos pro rem Mei Mathiæ Winnicki adjudicasse Comperitur, vigoreque præinserti Decreti ac Processus ex eoq obtenti Traditio facta sub die 6ta Mensis Augusti Anno 1784 in Fundo Bonorum præmissorum Drieweropole peractaq pro re Mei Winnicki intercessisse cernitur, Tradita itaq Summa possessio rursus per Mgum Winnicki Joannem Paulum Bogdanvlii dimissa extisse videtur. Joannes Bogdanvlii Eandem Summam Joannes Winnicki ave juste provenire nob abnegat, Insuperq Joannes Winnicki a Mgo Joanne Wardevlii pro levatione Summæ tantæ et talis quanta et qualis ipsi ex Bonis Drieweropole provenire apparuerit Termino Conventionis esse deducitur. Idcirco eo animadverso Judex decernit Quatenus Mgus Mathias Winnicki Summam eandem Trium Millium Quingentorum Florenorum Polonos ex Supravenienda Summa Quatuor Millium Florenorum Polk pro re Illustris Pauli Bogdanvlii ubi moderni Bonorum Drieweropole Possessores provenierit in Fisco et sub rigore altius evadendi Coram Aulæ loci præventus [illegible] Actum Loci Præventus die 20 Mensis Februarii Anno Mgo oblatuabus

mo Joanne Waydelu levet ac Bona. Drieweropole avinculo vasa
ione traditionis pnam sui peracta. per authenticam quietatio
nem eliberet. Item quoque Mus Joannes Waydelu residuitatem
Summe Quatuor Millium Florenorum Polonicalium videlicet Quatuor Centum
Joannis Polonicalium Jo Paulo Bogdanelu in Eodem quo supra Termino
coram hucce actis accurate superius apposito solvat et realiter
enumerat. Quo vero spectat adoratum respu pretensionum fundi
Quoniam hacce Causa vine expediendo Condno haud unquam decidi valet. Quapropter Judicium necessariam esse Judicij sui vi
notarij ad lauvam presens Subdelegati alias unius absentia
non obstante aut Snosi Burgrabii vel Subdelegati Juradi ad
Fundum Bonorum Drieweropole ui et pio die Decima Secunda
mensis Junij in Ao pseng ventura ni ordine ni pravitorum pos
agendorum Condnem adinvenit Qui mus Judex aut Nota
rius Subdelegatus vit Quus Burgrabius vel Commissarius
iuratus mutuo patrum sumptu conducendus et Cum decen
sus ante omnia de Statu Bonorum Drieweropole in quo
nam circa traditam per Mum Ludovicum Waydelu illo
Mathiae Winnicki Possessionem esttere, inquiret, modernumque
animadvertet exindeque reparationem seu devolationem cogno
scet. anganivationem et dispersionem Subditorum revolvet bonificatio
nem cui et aquo provenire apparuerit demandabit descriptionem
Bonorum prae Mui Joannis Waydelu moderni haeredis injunget
Inquisitiones expediet Juramenta si opus fuerit eliciet pte
in ombus pretensionibus exponet et lauvam premissam ad
tenenda Terminorum et Metarum editorum vel edendo
nihil intactum et irrevolutum reliquendo decidet disputandas
et modo habitur Cujus decisioni partes parere et acquiescere
sub pena Bannio illo in Casu super parte contravenientis publi
canda. Obstrictae existant. Pro quo Condno Termino Pte
premissa quivis voluerint et semel ipsas adultent adultati sub simili
rigore Pene Bannio Comparere respondere et Judicatum
pati debebunt ac tenebuntur Tanta Pena Marcarum
Polonicalium per Ptem Compervanda Judicio suo vero to
tidem in instanti sub solito rigore et Regio Canalium
exhibendo. solvenda Quia vero homines ad pdem
in Bonis Drieweropole major sub Dominio Mui Bo
gdanelu existentibus reperibiles per Mum Joannem Wa
ydelu Termino Conatatario inventi. Offosi arresti in
nodati esse Comperiuntur Ideo Judex eosdem cum li
beris ac tota Suppellectili domestica eorum usque ad revoca
tionem in Termino supradicto Condescensionis in
tactu pretensionum fundi subsequendam per Mum
Bogdanelu retinendos esse judicat D.V.

Antonius Florianus Kosinski B.C.Bliz. Notarius Cens. Predecens.
Subdelegatus

Inter Gnosos Simonem Dzierzawski et Barbaram de Charkowskie Conjuges invicem legitt actt, per Eundem Gnosam Dzierzawski maritum Suo et Consortis Suae Nomine prtr. Magnicos Josephum Ensiferum Crusicien Vincentium Aegidium Martinum et Jacobum Dapiferidas Juniolad Fratres germanos Jarnowskie tum Ignatium Polichnowski Cittos per Gnm Franciscum Grembecki, Et quoniam Reliqui Citati videlicet Magnici Josephus Szadokierski Camerarius Terni Bresten Cujaviae et Lucia de Sokołowskie Conjuges praesen in Termino disparent, Proinde Super Eis disparentibus, In Lucro Comportationis Contractus Certi Inter Ott Magnicum Stanislaum Jarnowski Dapiferum Juniolad ab una, et Gnosos Charkowskie intuitu venditionis Sortis Brum Ogorzelewa parte ab altera Conscripti, Solutionisq Summae in eodem Contractu expunctae permittitur Condemnatio idq Sub Poena Banitionis quae decernitur &c. aditur &c et Remittitur &c. Cum Comparentibus vero Suspenditur Causa ad Terminum ex Remissione Sive adcitatio Partis disparentis Invidentem. Et Conservatur Terminus ad primam et proximam Judiciorum Suorum Cadentiam.

Publicavit Mtis Judicialis.

Inter Gnosos Stanislaum et Florianum Fratres germanos Charkowskie actt per Eund Gnm Stanislaum Charkowski Fratrem natu majorem suo ac Fratris Sui Nomine prtr. Magis Josephum Ensiferum Crusicien Vincentium Aegidium Jacobum et Mariannam Fratres germanos Jarnowskie Dapiferidas Juniladislavien atq Ignatium Polichnowski Minorennium Magnicorum Jarnowskich Tutorem Cittos per Gnm Franciscum Grembecki. Et quoniam Reliqui Citti videlicet Magci Josephus Szadokierski Camerarius Terni Bresten Cujaviae et Lucia de Sokołowskie Con

juges

juges, praesenti in Termino disparent, et se condemna
re permittant, proinde super Eis disparentibus
In Lucro Comportationis Contractus, Inter Clim
magnum Stanislaum Jarnowski Dapiferum
Junislaae ab una, et Gnosos Charkowskie intui
tu Venditionis Sortis in Bonis ogorzelewo parte
ab altera Conscripti Solutionisq Summae eodem
Contractu expunctae permittitur Condemnatio
Sub Poena Bannis quae Decernitur etc: additur etc:
et Remittitur etc: Cum Comparentibus vero Suspen
Causa ad Terminum ex Remissione sive adci
tatione Incidentem. et Conservatur Terminus
ad Aemam et proximam Judrum Suorum
Cadentiam

Publicavit Mlis Judicialis.

Inter Gnosum Martinum Szadokierski actt pro tr.
magnicum Petrum Laboradzki Citt pro tr. Ju
diciam Officij Cren Capitt Praedecen Controversijs
Partium et quidem actt Gnosi Szadokierski Solu
tionem Summae Septingentorum Uoren Polon
Complanatione Certa Inter magnum Casimirum
Szadokierski Brum villae Broniszewa Haeredem
ab una, tum Eundem Gnum Martinum Szadokier
ski modernum actorem, Die Decima Septima
mensis maij anno proxime praeterito 1705to
parte ab altera Conscripta Decretoq Condescen
in Fundo Brum villae Cety Tra Tertia post Festa
Solennia Sacri Pentecosten proxima anno eod
inter partes praemissas prolato Corroborata ad
Solvendum Eiusdem Gno Martino Szadokierski agni
tae ac deinde Decreto Supra de actu expresso
Solvi in juncta post Contraventionem /: attestante
manifestatione Coram actis Officij praesen Die Deci
ma Tertia mensis octobris anno eodem per Gnosum
Martinum Szadokierski in vim diligentiae

Facta

facta. (per magnicum Casimirum Szadkierski succubitam, ac Condemnationem in Termino Satisfactorio circa praemissam Manifestationem obtentam, post obtentam Ejusdem magci Casimiri Szadkierski plenariam Convictionem, magnicum Petrum Luboradzki Bonorum praemissorum Broniszewo obligatorium Possessorem idque ac si emundando Sibi praedicta Bona obstringi concludentis, Jam autem citatae Sulicet magnici Petri Luboradzki non posse ad eandem Solutionem praemissae Summae, ex supracitata Complanatione evenientis ex quo Jus Illius Obligatt praemissam Complanationem et ex ea evenientem Summam antecedit se stringi Inferentis, Coram se factis exauditis. Quoniam Suprascripta Complanatio multo posteriori tempore inter praedictos Gsum Martinum ab una, et magnicum Casimirum parte ab altera Szadkierskie Conscripta, tum et Decretum Condescensoriale eandem Complanationem Corroborans, Subsecuta esse palpantur, Onera quoque magnici Casimiri Szadkierski posteriora Jus Obligatt magnici ~~Szadkierski~~ Luboradzki antelatius perturbare et afficere nequeunt, Proinde Judicium incompetenter agere Eundem Gnosum Martinum Szadkierski Con magnicum Luboradzki adinveniendo a Termino et Causa Eundem Liberum facit et pronuntiat. Decreti praesen robore.

Inter Famatum Victorem Pysnicki actt prtr. Gsum Joannem Burdzinski Cittum prtr. Famatum Gasparum Gasiorowicz Proconsulem Civitatis Kladawa aditatum prtr. Judicium Officij Coen Capitt Praecen Controversijs Partium pro et Con illatis exauditis Teneri ante omnia Famatum Victorem Pysnicki Satisfacere anteriori Decreto Judicij sui, die

Quinta

Quinta Decembris anno praeterito 1785to prolato
adulationem Famati Gaspari Gaziorowicz pro praesen
Judiciorum suorum cadentia injungen censet idque
instantanee. Et quoniam Relationem editae Cita
tionis ex parte sui con Eund Famatum Gaziero
wicz coram actis vice advocatialibus Clodavien
Die Vigesima mensis martij anno currenti reco
gnitam producit. Adcitatusq Comparitionem
Inscripsit. Proinde satisfecisse Eund Famatum
Rysnicki sententiae suae Judicium adinvenit.
Partibusq negotium inducere mandat. Et quo
niam loco inductionis negotij Partes Judiciali
ter inter se Composuerunt, Vigoreq Ejusdem Com
positionis Gnorus Burdzinski Famato Rysnicki
quotam ex re sui provenientem duorum au-
reorum hungaricalium instantanee exolvit Fa
matus quoq Gaziorowicz quotam unius aurej
hungaricalis exoluturum se offert Proinde
Judicium adhaerendo eidem Compositioni inter
praemissas partes subsecutae ab ulteriori Impe
litione occasione quotae octo aureorum hun
garicalium ex majori quota sexdecem au
reorum hungaricalium accipulantis per
huncce Famatum Rysnicki ad Gnorum Bur-
dzynski formata liberum facit et pronun
tiat, processum quoq ea in causa subsecu
tum tollit et annihilat. quotam autem
unius aurej hungaricalis apud Famatum
Gaziorowicz repetendam Famato Rysnicki
praecustodit decreti praesen Robore.

Inter magnicum Petrum Brzeski Subdapiferum Radie
jovi en Camerarium Granicialem Palatinatus Brestien
Cujaviae Bonorum Sokołowa Haeredem, ~~[illegible]~~
~~[illegible]~~ Dominum actt et Citt per Gnosum ma
thaeum Ajazdowski, Gnr martinum Dąmbrowski
Episcopi magnici Brzeski oeconomum Actt per Eund
magnicum Antonium Jaxa Dobek Citt et actt per
sonaliter Judicium Controversijs Partium pro et
Contra illatis exauditis, sufficienti Comparitione
adinventa, experiri mandat, In experimento
Teneri magnicum Dobek Satisfacere ante acto
decrô Judicij officij Sui Tra Secunda post Tum
Sancti Andreae apli anno praeterito 1705to
Inter Partes modernas prolato Comportaonem
Complanationis Inter Eund magnicum Brze
ski ab una et praefatum Magnicum Dobek
parte ab altera ultimatim post Levationem
pro se Episcopi magnici Dobek de Bonis Sokołow
provenientis Summae in anno eodem proximae pro
terito initae, ex mutuo utrarumq Partium assen
su demandanti censet idq instantanee Et quo
niam eand Complanationem inter praemissas
Partes Subscriptam, in villa Sokołowo die 2do
Junij anno eodem 1705to datuatam, mani
bus tam mgci Brzeski, quam et Episcopi mgci
Dobek Subscriptam Comportavit proinde Satisfe
cisse Eund magn Dobek Sententiae Suae Ju
dicium adinvenit, Partibusq Eiusd Negotium In
ducere mandat, In Inductione Negotij Ulterioris
Controversij

Controversijs Earundem Partium Coram Se intro
ductis Intellectis. Quoniam Magnicus Brzeski
non modo pro Comportatione praemissae Compla
nationis, verum et ad acta authentica (ex quo
in uno tantum exemplari Confecta extiterat)
modo oblatae porrectione. Magnicum Dobek Suum ad
Judicium Convenit. Proinde Judicium hanc ce
~~eandem~~ Complanati
nem de recesse actis ~~actis~~ publicis inserendam esse cen
sendo, eandem durantibus Judicijs Suis, ad acta offi
cij praesentis ~~pro~~ Magnico Dobek modo oblatae porri
gere ~~[illegible]~~ Sub Poena Bannis in primis et proximis
Officij Sui Judicijs in Casu Contraventionis ~~pro~~
publicanda intimat. Quovero attinet Inventaria
per Mgm Brzeski vigore praemissae Complanationis
a Magnico Dobek recipi praetensa, Quoniam
eadem Inventaria, et res nonnullae eadem Com
planatione expunctae, per Gnosum Joannem
Gluchowski Ejusd Mgci Brzeski Oeconomum atte
stante Reversali Scripto, in hacemet Compla
natione adnotato Die 24ta Junij, anno eod
1785to datuato a Magnico Dobek receptae
esse eliciuntur, proinde Judicium ab ulteriori Impetitio
ne Ejusd Magnici Brzeski respectu horumce In
ventariorum ac Rerum ex Complanatione
evenien habita, Magnicum Dobek ~~Judicium~~
Liberum facit et pronuntiat. Quantum denij
attinet actoralum Magnici Dobek contra Ma
gnicum Brzeski intuitu ac si temerae venae
Con Mgm Brzeski formatt, Quoniam Idem
Magnicus Dobek pro porrectione ad acta prae
missae Complanationis Conventus, ad eandem
porrectionem Sententia Judicij Sui Compul

sus

sus esse cernit, Rehabilitioq Inventariorum nunc pri-
mum ex Comportata Complanatione et in ea ad-
notato de receptis reversali Scripto Comperitur
Proinde non temere egisse ~~[illegible]~~ Canc magni
cum Brzeski Contra magnicum Dobek Judici
um adinvenit. Decreti praesen Robore.

Inter Gnm Paulum Sulinski actt prtr. Gnosum
albertum Trzcinski citt prtr, Judicium Officij
Cren Capitt Praedecen Controversijs Partium
et Contra illatis exauditis, Teneri Partes utrasq
Satisfacere anteriori Decreto Judicij Sui Tra Se
cunda pt Tum Sancti andreae apli Scilicet
die Quinta Decembris anno praeterito 1705to
Inter modernas Partes prolato, Communicatio
nem documentorum ad Causam praesen
necessariorum pro praesen Cadentia Injungenti
Sententiando Quatenus Partes praemissae #
documenta Sua omnia quanta et qualia
penes Se habere valuerint, Sibi ab invicem
Communicent, Juramentaq Super realem
Communicationem praestent, idq instantanee.
Et quoniam Pars actorea nimirum Gnus Su
linski, Parti citatae, idest Gnoso Trzcinski, do
cumenta Sua Communicavit, Parsquoq citata
videlicet Gnosus Trzcinski, Parti actoreae
nimirum Gnoso Sulinski documenta Sua in
futura Judiciorum Suorum Cadentia Commu
nicaturum Se offert, Proinde Judicium, quo
attinet Gnosum Sulinski, Satisfactione adin
venta, quo autem refert Gnosum Trzcinski
Eiae iterata dilatione Communicandorum docu
mentorum permissa, Juramentisq Super rea
lem

Censet

lem Communicationem explendis, ad eandem
futuram Cadentiam Suspensis, Causam prae
sentem Circa Subsequendam a parte prae
missa Citata Documentorum Communica
tionem disjudicandam esse determinat De
creti praesen robore.

Inter Magnicum Albertum Kosinski actt. prtr.
Illrem Magnicum Gasparum Comitem a Gura Skar
bek Castellaniae Junislae Citt. per Gnosum Clemen
tem Dmochowski, Infideles Judaeos Szyja Heyzy
kowicz, David Cyrolik, Michaelem Thorz, Senio
res Izbicen totamq eand Synagogam Izbicen
Cittos per Posae Seniores, Suo ac totius Synagogae
Suae nomine ~~prtr.~~ In assa Illris Magnici Gaspa
ri Comitis a Gura Skarbek Castellaniae Junisla
dislavien Se Sistens prtr. Judicium officij Cren
Capitt Praedecen Controversijs Partium pro et
Con illatis exauditis. Licet quidem Illustris Ma
gnicus Skarbek Castellaniae Junislae Suprascriptis
Judicii assistentiam praebens, in Fundamento Re
missionis ad Judicia Tribun Rni Petricovien Sub
tractu Condescensionis in Fundo Bonorum oppi
di Stara Izbica, Die decima Tertia mensis Junij
anno Domini 1785to nempe proxime praeteri
to ex mente Decreti Judicij Sui inter modernum
actt, et Pnae Illrem Magnicum Skarbek aliosq
Fratres Pjus germanos, nempe Illres Magnicos Eu
genium atq Michaelem Comites Skarbki Castella
niae Junislae ac alios agitatae obstantibus ma
nifestatione, Jus originale Magnici Kosinski in
Dubium vocan ac Termino ad Judicia Tribun
Rni Petricovien pro Relevatione Decretorum

praefatum

praefatum Jus magnici Kosinski Ejusq Juridatorum legali
santium edito peracta, Causam modernam Foro prae
sen non subesse infertimo eandem ad praemissa Judi
cia Tribun Rni Petricovien remittendam Concludit
Cum enim ex adverso Judicio suo probatum est Illustres
magnicos Eugenium Gasparum et Michaelem Comi
tes a Jura Skarbki praefatorum Bonorum oppidi
Izbica protunc insimul Haeredes, pro solutione Summae duo
rum millium aureorum hungaricalium per ma
gnicum Kosinski a magnico Suiniarski una cum
provisionibus Jure transfusoreo quaesitae circa
oblatum de eadem traditorea Possessione Supra
mentionatae propinationis pro re Illrium ma
gnicorum Skarbkow qua Haeredum reddenae
Calculum Termino praesens ad Judicium edito
per Suprascriptum magnicum Kosinski Con
ventos esse, ex eodem vero Termino, decretum
in ordine praemissorum peragendorum Con
descensionem ad praedictum oppidum Izbica
intercessisse, Post deinde obstantibus Manife
stationibus tam eon Jus originale ad praesens ma
gnico Kosinski serviens, quam et decra hosce Jus
legalisantia potissimum Judicij sui praemis
sam Condescensionem decernens factis Termi
noq eo in passu ad Judicia Tribun instituto
eandem Condescensionem suum effectum
licet non sortitam fuisse, quin potius Causam
illo pro tempore ad decidendae occurrentem pro
Resolutione ad eadem Judicia Tribun remissam
extasse tamen magnicum Kosinski vi Ju
ris traditorej a magnico Suiniarski quaesiti, Posses
sioni praefatae propinationis cum alijs annexis
accidentijs adusq instituisse, et Infideles Judae
Assignans

os

os Szyia Heyzykowicz, David Cyrolik Michaelem
Thorz, Seniores totamq Synagogam Izbicen in assa
Illmi Magnici Gaspari Skarbek Castellaniae Juni
slae qua domini hereditarij pro instantanea Com
portatione Ultimariae Quietationis de persoluto
per Ipsos areali Censu, Sub praemissam Traditio
nem Cadenti pro re Illorum Subsecutae Solutioneq
non pacificati ejusdem ex areis Judaicis proveni
entis Suum ad Judicium Concitasse, Proinde Judi
cium eo attento, quod Causae praemissae nempe pri
ma Resolutionis Jurium originalium, Super Sum
mam duorum millium Aureorum hungaricali
um Jure transfuloreo ad Magnicum Kosinski
deventam, Cognitionisq Decretorum eandem Sum
mam legalisantium obstante Maone ac termino
Supra expressis, ad Judicia Tribun Regni Petricovi
ensis remissa, Secunda vero suo in Judicio ad prae
sens promota, praetensae Solutionis a Judaeis Izbi
ensibus ex areis provenien Censuum, Sibi dissonae
esse cernuntur, Magnicus vero Kosinski adusq tra
ditoreae possessioni insistens de omni proventu Tra
ditione porrecto, ad Calculum reddendum de Lege
et Consvetudine obstrictus esse videtur. Amputata
Remissione Causae ad Judicia Tribun Regni Petrico
vien per Illmum Magnicum Gasparum Skarbek
Castellanidam Juni slae non nisi in Causa prae
sen Infidelibus Judaeis assistentiam praebentem
affectata, Foro autem Causae eidem legitimo adin
vento Partibus procedere mandat, Movit Illustris
Magnicus Skarbek ad Judicia Tribun Regni Petri
covien non admissa, Inducant Partes Negotium
In Inductione Negotij ulterioribus Controversijs exau
ditis. Licet quidem Magnicus Kosinski Solutionem

Supra scriptorum

Suprascriptorum Censuum ex areis Judaeorum Izbicen provenien Subtraditionemq ad se jure transfusoreo deventam Cadentium injungendam pro se Sui praetendit, Cum enim Synagoga ad Izbicen per Suos Seniores Comparens hosce Census ad aulam Izbicen ex mandato Illustris Magnici Skarbek Domini Sui haereditt realiter pensitasse judicialiter infert, Idem quoq Illmi Magnicus Skarbek pro Restitutione Eorundem Censuum Termino Magnici Kosinski non Convenitur, Sententiat ac decernit, Quatenus Id Magnicus Kosinski Suprascriptum Illmum Magnum Skarbek pro danda de praemissis Justificatione pro futura Judiciorum Suorum Cadentia adiutet post quam Subsecutam adiutationem Judicium quod Juris Causaeq erit decidet. Et Conservatis Terminis

Inter Magnicos Antonium et Martiannam de Dambskie Invicem Conjuges Dobki, necnon Michaelem et Joannam de Sulkowskie Conjuges Stembockie actt, per Eundem Magnum Dobek Suo Consortis ac Magnicorum Stembockich Nne. pntr. Gnosos Rochum et Albertum Bogustawskie Cittos per Gnosum Ignatium Ostrowski Succores ott Gnosi Caroli Bogustawski, videlicet Gnosos Catharinam Gnosi Ostrowski Ignatij Consortem Seu Utrosq Conjuges tum Barbaram Virginem Bogustawskie, Citt, per Eund Gnosos Mariannam de Nieszczewskie Bogustawska Relictam Viduam, Stanislaum et Franciscam de Bogustawskie Conjuges Lisieckie, Antonium et Annam de Ubysze itid Conges Uscinskie, Jacobum et Martiannam de Ubysze Conjuges Myszewskie, Agnethem de Ubysze Koszutska Relictam Viduam, Mariannam de Ubysze Bielinska Relictam Viduam et Appollinarium Szczycinski, necnon Josephum Osinski Citt, per Eund Gnosum Appollinarium Szczycinski Suo ac aliorum Nomine pntr. Et quoniam Magnifici

Joannes

Joannes et Pudicianna de Chrzanowskie Conjuges de Lubraniec Dambskie Bonorum Radwanczewa cum attinen. haeredes, tum Gnosus Antonius Radowski eorundem Bonorum Possessor praesenti in Termino disparent, et se Condemnare permittunt, proinde super Eisdem disparentibus, ac praecipue Magnicis Dambskie Conjugibus, Bonorum Radwanczewa Haeredibus approbato anteriori processu, in Lucro ultimariae fortis finalis, ac indilate faciendae Executionis, seu Bonorum Traditionis, In negotio vero principali; In Lucro Comportationis Documentorum omnium, Massam Substantiae post olim magnicos Antonium et Sophiam de Tomickie Conjuges Dambskie, derelictae enucleantium, tum Regrorum Rerum Mobilium, Clenodiorum Argenteriae, Inventariorum, nec non Seorsivae Comportationis Documentorum, massam Substantiae olim magnifici Michaelis Dambski Indigitantium, ac itiae Regestrorum, et Clenodiorum, rerumque mobilium, fatis Ejusdem derelictorum, Cassationisque quarumvis Transactionum praejudiciosarum, et laesivarum, Constitutionis massae Substantiae utriusque ac Dotis Competentis assignationis, Solutionisque Ejusdem cum provisionibus, rerum mobilium ac clenodiorum exdivisionis atque restitutionis decernitur Condemnatio, Sub Poena Banitionis ad quam publicandam additur mtis &c: et Remittitur &c: cum Comparentibus vero suspenditur causa ad Terminum ex Remissione Sue adcitatione Inciden. et Conservatur Terminus.

Inter magnicum albertum Koziuski actt et citt prtr. Illustrem Magnicum Antonium Karnkowski Castellanum Coronarien. Cujaviae Cittum per Gnosum

Ignatium

Ignatium Ostrowski, ~~Infidelem Judaeum David Herszowicz~~
actis Coen Radziciovien Terra Quinta Pridie Festi Sancti
Antonij de Padva Confessoris nempe die Duodecima
mensis Junij anno 1783tio per adm Rendum Dioni
sium Machczynski Illustris Magci Antonij Karnko
wski protunc vexilliferi Radziejovien moderni vero Ca
stellani Conarien specialem Plenipotentem itidem Con
stitutum Plenipotentem, Infidelem Judaeum David
Herszowicz actt pctr. Illustrem magnicum Gaspa
rum Comitem a Jura Skarbek Castellanie Junicla
Dislavien citt per Gnosum Clementem Dmochowski, Infi
delem Judaeum Haim Hersikowicz adcitatum pctr,
Judicium Officij Coen Capitt Praedecen Controversijs Parti
um pro et Con illatis exauditis. Quoniam Infidelis
Judaeus David Herszowicz, pro cujus Statuitione Illu
stris magnicus Karnkowski Castellanus Conarien
cujusdam Termino Suum ad Judicium edito per magni
ficum Kosinski Convenit. Comparitionem ad actoratum
Suum Inscripsit, Proinde Judicium Eodem Infideli
Judaeo David Herszowicz Statuendo pro Statuto Cen
sito, Sufficientiq Comparitione adinventa Parti
bus experiri mandat, In experimento ulterioribus
Controversijs Suum ad Judicium illatis exauditis, Teneri
anteomnia Infidelem Judaeum Haim Hersikowicz
Comportare Contractum inter Gnosum Florianum Zna
mirowski Gnosi Dambrowski protunc propinationis in
Bonis Izbica Traditorej Possessoris Plenipotentem
ab una tum Suprascriptum Infidelem Judaeum Da
vid Herszowicz parte ab altera, respectu propinan
diae divendendi in oppido Izbica Cremati, initum pro
cujus Comportatione per Eundem Infidelem David Hersz
owicz Termino Suum ad Judicium edito Convenit. Censet
idq instantanee. Et licetsi Id Infidelis Haim Hersi-
kowicz Suprascriptum Contractum inter partes prae
missas Subsecutum die Tertia mensis Julij anno 1783tio
Datuatum, manibus tam praedicti Gnosi Znamiro

wski

ski quam Infideli Judaei David Herszowicz Judaico
charactere subscriptum comportavit. Cum enim In
fideli David in eadem Comportatione non persistit
quinimo sufficientiorem ac si in altero exemplari
existentis de manibus quasi Ipsius, cum ~~[illegible]~~ adno
tationibus exolutarum rathatim pecuniariarum
quotarum in vim arendae provenien surrepti, ab Eod.
Infideli Haim Hersikowicz urget. proinde suffici
entius eundem Contractum alias alterum exempla
re Illius Comportet. idque instantanee. Et quoni
am loco sufficientioris Comportationis Id Infideli
Judaeus Haim ad evasionem Juratoriam prout eun
dem Contractum praedicto Infideli David, non sur
ripuit, et exinde Eund. Comportare non valet, se
trahit, Proinde Judicium suspensa Resolutione
explendi oblati Juramenti, negotium Inducere man
dat. In Inductione negotij, Quoniam Mag. Kosinski Infi
delem Judaeum David Herszowicz Propinationis Cremati
in oppido Izbica sub traditionem primo pro se Mgci
Swiniarski subsecutam, deinde per Eund. Magnicum
Swiniarski in Personam Magnici Dambrowski Ces
sam, ad ultimum per huncce Magnicum Dam
browski Magnico Kosinski demissam cadentis,
praecedente supra Comportato Contractu in ante Con
stitutum arendatorem pro solutione quotae pecun
Ducentorum sexaginta septem Florenorum Regiorum
Quindecem Polon. in vim Quartualis arrendae prove
nientis, tum deinde pro distincta bonificatione pro
ventus post expirium praefati Contractus per aliquot
hebdomadas ante subalternum Contractum per
memoratum Infidelem David Herszowicz cum Illu
stri Magnico Gasparo Skarbek Castellanio Junioris
Dislavien. intuitu toties mentionatae propinationis
Crematialis initum percepti, ad extremum pro per

solutione

solutione summae in vini arendae ex praefata propinatione
Crematiali stante Contractu Inter Illrem Magnicum
Gasparum Skarbek Castellaniae Junislaae ab una
et hunce Infidelem Judaeum David Herszowicz par
te ab altera Confecti possessa provenientis se nimirum
Magnicum Kosinski sepedictae Propinationis moder
num Possessorem Concernentis memoratum Infidelem
Judaeum David Herszowicz suum ad Judicium Cons,
venit, Infidelis quoq David Herszowicz, quo attinet
Quotam in vini quartualis arendae in summa ducento
rum sexaginta septem Florenorum et grossorum Quinde
cem poll provenientis, hancce quotam, iam exolutam
et de exoluta Quietationem in Contractu praemisso
sufficientius Comportari praetenso adnotatam esse
post vero expiratum Contractum eandem propina
tionem usq ad tempus inceptae tenutae per supra
scriptum Illrem Magnicum Skarbek Contractu
distincto sibi dimisse exercere desijsse, et non propi
nasse allegat. ad extremum quo refert annualem
Propinationem stante Contractu cum Illri Magco
Skarbek subiecuto possessam, et pro eodem anno sum
mam cum praedicto Illustri magnico Skarbek in vini
tenutae Compactatam, eandem Illustri magnico
Skarbek per se exolutam esse subinfert, Proinde Judici
um discutiendo inter Partes Comparentes eo in
passu occurrentia dubia, quantum attinet solutio
nem quotae ducentorum sexaginta septem Florenorum
grossorum Quindecem polon pro ultimo tenutae Pro
pinationis Crematialis quartuali provenientis, re
solvendo suspensionem superius factam, admissi
bili ad oblatum Juramentum suprascripto Infideli
Haim Herszkowicz adinvento, sententiat ac decer

nit

c

nit, Quatenus hocce Jurtum in eam Rotham prout
aliud exemplare Suprascripti Contractus altius de
data expressi, non habet nec id Supranominato
Infideli David Herszowicz Surripuit, ex indeq hoc
ce Comportare non valet, tum quia Summa ex
praemissa tenuta propinationis Crematialis pro
ultimo quartali proveniens, per hunc ce Infide
lem David Herszowicz ad manus Ejus non est
exoluta, imo iuste ab Eod Infideli David ad exol-
vendum provenit, ad valvas Scholae Judaicae Ro-
tha in Statuto praescripta Juramentum pra
stet Movit Infidelis Judaeus David Herszowicz
ad Judicia Tribun Rni Petricovien. non admissa.
Et addit mlis Judicialis ad pronuntiandam eandem
Juramenti Rotham quod Juramentum Siquidem
Suprascriptus Infidelis Haim Herszowicz pra
ctitit. Proinde Judicium a Sufficientiori Compor
tatione praedicti Contractus memorato Infideli
Haim Hersikowicz libero pronuntiato. Quotam
praemissam Ducentorum Sexaginta Septem Flor
Grossorum Quindecem Polon modo Inferiori Sol-
vendam determinat. Quantum vero refert
praemissae propinationis crematialis praeceden
te Contractu Illustris magnici Skarbek annualem
tenutam. Quoniam propinatio haec, et ex ea eve
nientes proventus Illustri magnico Skarbek a-
dempti, et sub Traditionem ad praesens vi Jurium
quaesitorum magnico Kosinski Servientem Cadere
eliciuntur. Idemq Infidelis David Herszowicz in
competenter proventum ex eadem propinatione

evenientem

evenientem Illri magnico Skarbek exoluisse Compeni[illegible]tur
Proinde Judicium decernit. Quatenus Jo Infidelis Ju
deus David Herszowicz Summam in vim Arendæ Seu
Calculi ex propinatione præmissa per Spatium uni
us anni stane Contractu Illris Magni Skarbek ten
ta provenientem, ad normam Summæ in priori Con
tractu Inter Jnosum Znamirowski Magnici Dambro
wski Plenipotentem ab una, tum Eundem Infidelem
David Herszowicz parte ab altera Conscripti Constitutæ
videlicet Summam mille Septuaginta Florenorum ~~[illegible]~~
~~[illegible]~~ Polon hinc et ab actu præsen
Decreti in Sex Septimanis proxime elabendis Coram
Officio et actis præsen Sub Pœna Bannis in Casu Contra
ventionis circa manifestationem faciendæ publican
da (: Salva tamen Summæ præmissæ apud prædictum
Illrem Magnicum Skarbek Castellanidam Junivlaæ
repetitione :) una cum Superius expressa quota Ducento-
rum Sexaginta Septem Florenorum Pssorum quindecem
polon pro Ratha quartali provenienti per Infide
lem Haim Herszkowicz Juramento evicta, magnico al-
berto Kosinski præmissæ Propinationis moderno Possori
Solvat, Nihilominus in Sublationem Condemnatio
nis ex parte magnici alberti Kosinski Super prædicto
Infideli Judæo David Herszkowicz in Judicijs Officij
præsen Die Quinta mensis Decembris anno præterito
1785to post Recessum a Comparitione obtentæ Parti
nimirum Magnico Kosinski medium vadij Capitane
alis in Termino et Sub rigore Superius expressis, Judicio
vero Suo medietatem ejusdem medij vadij Capitane
alis Sub distincta pœna Bannis ex Regro Pœnalium
publicanda ~~[illegible]~~ tenumeret, Luita pœna Trium
Marcarum polon Parti actoreæ nimirum magnico
Kosinski etiæ in Termino et Sub Rigore quibus su-

pra

pra, Judicio autem suo totiæ sub solito Rigore ex Regro Pœnalium extendendo in instanti solvenda. Quo ad ultimum spectat propinationem, et ex ea proventum debitum per quemnam post expirium Contractus Gnori Znamirowski, videlicet an per Eundem met Infidelem Judæum David Herszowicz, prout allegat Magnicus Korinski, an etiam per Infidelem Haim ut Infidelis David subinfert usq ad tempus per Contractum Illmi Magnici Skorbek ad propinandum Crematum Infideli Judæo David designatum perceptus ~~perceptus~~ fuerat. Judicium necessariam esse Inquisitionem adinvenit sententiando Quatenus eandem tam Infideli Judæus Haim quam et Infideli Judæus David ad præsentiam Magnici Korinski in proxime futura Judiciorum suorum Cadentia educant et expediant, et Conservatis Terminus dei. Moverant Illmus Magnicus Karnkowski Castellanus Conarien Cujaviæ et Infideli Judæus David Herszowicz ad Judicia Tribun Rni Petricovien admissa, morit itiæ ab eadem admissa et Magnicus Albertus Korinski ad eadem Judicia Tribun Rni Petricovien pro Pœnis respu evocationis et Eiæ admissa.

Inter Illmum ~~Magnicum~~ adm Rendum Franciscum Krosnowski Præpositum Bierzvinen actt et Citt prtr Infideles Judæos Szymsio Jakubowicz, Haskiel Lewkowicz, Haryn Herszowicz Jacob Josephowicz Seniores Synagogæ Præderen totamq eandem Synagogam Præderen Cittos et actt, per Infidelem Judæum Szymsio Jakubowicz suo ac aliorum Citatorum et Actorum nomine prtr. Judicium Officij Cren

Capitt

Capitt Praedecen Veneri Partes utrasq satisfacere Decreto
Judicij officij praesen Tra Secunda pt Tum Sancti Andreae
apostoli Scilicet die Quinta Decembris anno praeteri
to 1785to inter partes modernas prolato post Com
municationem documentorum per Illrem Adm Reve
rendum Krosnowski praecedente antelationi Decreto
adimpletam, similem adimpletionem communicationis documento
rum Synagogae Praedecen in praesenti Judrum Suae
Cadentia demandanti, ac Juramenta per Partes
utrasq explenda usq ad subsequendam ex parte In
fidelium Judaeorum Praedecen Communicationem do
cumentorum suspendenti, censet, sententiando.
Quatenus praedicta Synagoga Praedecen documenta
Sua ad Causam modernam se se referentia Supra
scripto Illri Adm Rendo Krosnowski Praeposito Bier
vinen admentem Legis ~~Bonificet~~, Communicet, Idq in
stantanee, Et quoniam Eae Synagoga Praedecen
documenta Sua Eiae Illri Adm Rendo Krosnowski
Communicavit. Proinde Partes utraeq Supervealem
Communicationem documentorum, et quid Illris Adm
Rendus Krosnowski tacto pectore, iam vero Infide
les Judaei ad valvas Scholae Judaicae Praedecen Juramen
ta praestent, idq instantanee, et quoniam haece
Juramenta Partes praemissae sibi ab invicem Con
donarunt, Proinde pro praestitis Censitis ex eisdem
Communicatis documentis Judicium negotium Indu
cere mandat, In Inductione negotij ulterioribus Con
troversijs Suprascriptarum Partium, et quidem
Illris Adm Rendi Krosnowski Praepositi Biervi
nen Solutionem Summae Mille Flor Polon ad
scriptum mle in Krayksy die Quinta mensis Au
gusti

gusti anno 1753tio dulcatum ad actaq Terria Lancicien
per oblatam porrectum per ott magnicum antonium
Krosnowski Dincernam Opocnen Synagogae Praedecen Con
creditae Testamento vero ultimae voluntatis per Eundem
olim magnicum Krosnowski in eisdem Bonis Krzykocy
die duodecima mensis aprilis anno 1760vo condito ma
nu Ejus propria ac praesentium protunc Testium Sub
scripto actisq officij praesen Tra Tertia post Dominicam
Conductus Paschae proxima anno eodem roborato, dein
de ex post Tra Tertia pt Dominicam Rogationum pro
xima itidem anno quo supra, ad acta Terria Lan
cicien per oblatam porrecto, quod Eadem ~~Synagoga~~ Summa
apud Judaeos Synagogae Praedecen haerens olim magni
ficae annae de Krosnowskie Czarnowska Ejusq olim
magnici antonij Krosnowski Sororis germanae moder
ni vero Illustris Adm Rendi Krosnowski Praepositi
~~Praedecen~~ Bierzwinen Amittae germanae Steriliter
de hac luce decessae propria erat agnitae In Funda
mento tam Juris naturae quam vigore supra de data
expressi Testamenti hancce Summam ultra pacifi
canda non nulla onera ad manus Ejusq Illris Adm
Rendi Krosnowski pro suffragijs animae recensitae ott
magnicae annae de Krosnowskie Czarnowska disposi
tae una cum provisionibus retentis Concludentis
Infidelium quoq Judaeorum Praedecen manifesta
tione sua ad acta officij praesen Sabbatho pt Tum San
cti Antonij de Padua Confessoris, anno praeterito 1705to
per Infideles Judaeos ~~Jacob~~ Jozefowicz Haskiel Lewko
wicz, marek martwe, Haryn Herszowicz, cuius ac toti
us Synagogae Praedecen nominibus illata tum et Termi
no ~~[illegible]~~ Suae citationis ex parte Ejusdem Synagogae Illri
Adm Rdo Krosnowski Praeposito Bierzwinen editae Co
ramq actis Cren Lancicien Tra Quarta post Domini
cam Reminiscere Quadragesimalem proxima anno
currenti relatae, Se Se tutando Summam octin-

gentorum

gentorum Septuaginta Quinque Florenorum Polon per Sy-
nagogam Praedecen olim Supradicto magnico Kro
snowski adrationem Summae Superius expressae
mille Florenorum Polon exolutam esse, documentum
quoque Super hancce Summam pacificatam per
olim magnicum Antonium Krosnowski pro re Syna
gogae Praedecen exhibitum, circa Conflagrationem
Domorum Judaicarum combustum extitisse, tamen
adnotationem ejusdem persolutae Summae in Scri
pto originali Summam Concreditam mille Florenorum
Polon evincenti ~~adnotat~~ olim memoratum magnum
Antonium Krosnowski perfecisse, Insuper posteriori
tempore distinctam Summam Centum Florenorum Polon
adrationem Super restantis Summae hunc ce olim
magnicum Krosnowski manualiter percepisse non
nisi residuum quantum in quota viginti ~~Flor~~
Quinque Florenorum Polon ad exolvendum circa Eosdem Ju
daeos remansisse, et hoc ~~et~~ id quantum praeten
sionibus ad praefatum olim magnicum Antoni
um Krosnowski per Synagogam Praedecen habitis
uti praesuperantibus delendum debere esse Infe
rentium, Nihilominus circa easdem illationes Su
as reproductionem originalis praemissi Scripti
manualis Super altius expressam Summam
mille Florenorum Polon per Synagogam seu Seniores
Ejus exhibiti, Causa elucidandae per adnotationem
praemissam pacificatae Summae Octuingentorum
Septuaginta Quinque Flor Polon ab Eod Illri Adm
Rendo Krosnowski Subsequendam poscentium
Insuper quod si ex eadem adnotatione allegan
tibus id Judaeis in originali Scripto existen pacificatio
praemissae Summae non elucescat, praemissam pa
cificationem Inquisitionibus probaturos se se offe-
rentium

rentium coram se factis exauditis. Quoniam Infideles Judaei Synagogae Praedecen. Illrem Adm. Rendum Krosnowski pro reproductione praemissi originalis Scripti Causa praevidendae supra mentionatae exolutae Summae adnotationis, ac si in eodem Scripto extantis Termino suum ad Judicium edito conveniunt, Illris quoque Adm. Rendus Krosnowski nonnisi oblatam hujusce Scripti per Extractum authentice ex actis Terribus Lancicien. depromptum ad praesens producit, Id quoque Extractus seu oblata altius Specificati Scripti, utrum circa acta relictum, vel etiam per offerentem rursus receptum sit non enarrat, nonnisi Ipsemet Illris Adm. Rdus Krosnowski hocce Scriptum in originali suo circa acta Terria Lancicien. remansisse allegat. Proinde Judicium affectantibus id, ad defensam sui Judaeis Praedecen. sententiat ac decernit. Quatenus Id Illris Adm. Rendus Krosnowski Scriptum praemissum originale pro cujus Comportatione Termino Judaeorum Praedecen. ad praesens Convenit, utrum circa acta Terrestria Lancicien. modo oblatae relictum extasset, et etiam utrum aliqua adnotatio alia, altra in praesenti reproducto Extractu extantes in eodem Scripto reperiatur, attestato officioso Congrue ex Cancellaria Terri Lancicien. exprocurando in futura Judiciorum suorum Cadentia doceat. Quo vero spectat in ordine probationis exolutae et pacificatae Summae praemissae Inquisitionem (: defficiente in originali Scripto adnotatione per Judaeos Praedecen. praetensam, datur dilatio Ejusdem educendae Inquisitionis Parti utriq. ad proximam Judicii suorum Cadentiam, quam Partes Eadem et quidem Judaei pacificationem

nem allegatae per se summae probando Illius quoq
adm Rdus Krosnowski praemissa reprobando per Testes
fide dignos ad contenta terminorum et manifesta
tionum suarum expedire debebunt, ac tenebuntur
et conservatur terminus.

Inter Magnificum Joannem Nepomucenum Pogono
wski Regiminis Ostrogien Praefectum actt per Gnosum
Franciscum Grodzynski, magnificum Franciscum
Kietczewski Citt pctr. magnificos Sigismundum
Kretkowski Castellanie Covalien Brum Szczko
wa Haeredem, tum Michaelem Mierzynski Po
cillatorem Radziejovien eorundem Brum obligatt
Possessorem Cittos per Gnum Basilium Czopowski Ju
dicium officij cum Capitt Praedecen Controversijs Par
tium pro et con illatis exauditis. Teneri Partem
actt, Parti citatae docere de competentia actora
tus adinvenit. Et quoniam Magnificus Pogono
wski per Resignationem coram actis cum Brecken
Cujaria Sabbatho pt tum Sanctae Margarethae
Virginis et martyris anno 1700 ipso recogni
tam, Bona Jelowo a Gnosis Mathia de Morzyce
Trzebuchowski, et Martianna de Rokossowskie
Conjugibus per se Jure haereditt quesita esse pro
bat, Suprascriptamq Partem Cittam pro extra
ditione Labrae Catharinae ctt Labri mathaej de
Bonis Jelowo subditi profugi Consortis, ad prae
sens in Szczkowo reperibilis termino suum
adjudicium edito convenit. Proinde competenti
actore Eoe mgco Pogonowski adinvento Partici
tatae Respondere mandat, In respondendo ul
terioribus Controversijs Partium suum ad judici
um introductis exauditis Quoniam magcus
Pogonowski pro extraditione Suprascriptae La
boriosae Catharinae olim Labri mathaejac

si de Bonis

sidebonis Jetowo Subditi agit, Proinde Judicium necessariam esse ea In Causa in Supplementum Documentorum ad Causam praesentem se referentium educendam Inquisitionem adinvenit, decernendo Quatenus Partes hancce Inquisitionem per Testes fide dignos et rei gestae benegnaros, et quidem actorea Subditatum probando, Citata vero reprobando in proxima Judiciorum Suorum Cadentia educant et expediant, Et Conservatur Terminus.

Inter Illustrem magnicum Xaverium Comitem in Lubraniec Dambski Succamerarium Sae Rae mattis actt, per Gnosum Franciscum Grodzinski Infidelem Judaeum Jacobum Kruszynski Arendatorem Lubranecen itidem actorem, per Eundem Gnosum Joannem Wittan Citt, per Gnosum Mathaeum Ujazdowski, Gnosum Thomam Wittan itid Citt per Gnosum Paulum Raczeki, Judicium Officij Cren Capitt Praedecen Controversijs Partium pro et Conzillatis exauditis, Quoniam in Citatione Seu Termino Partis actoreae Nomen Joannis Wittan Parentis, In Inscriptione quoque Causae loco Joannis nomen Josephi expressum esse liquet, exindeq Inscriptio Causae cum Termino quo attinet Gnosum Wittan Parentem, non coalescit, Proinde Eae Gnoso Wittan Parente libero ad praesens pronuntiato, cum Gnoso Thoma Wittan Titio experimentum injungit. In experimento legitimo Termino adinvento, Causam prosequi jubet, In prosequendo alterioribus Controversijs suum ad Judicium introductis intellectis, Quoniam Pars actt nimirum Illustris magnicus Dambski Sae Rae mattis Succamerarius, ac Infidelis Judaeus Kruszynski Gnosum Thomam Wittan

pro

pro Compillatione, Sub nomine praefati Illris Magci Dambski, Scripti, die Vicesima Januarij anno praesenti datuati, vigoreq Ejusd Compillati Documenti, nulliter levatione ab Infideli Judaeo Summae Trecentorum Quadraginta Unius Florenorum Polon. nec non restitutione quidem levatae Summae, ac extensione intuitu praemissi progressus Super praedicto Gnoso Thoma Wittan promeritae poenalitatis Suum ad Judicium Convenit, Gnosus quoq Thomas Wittan praemissum Scriptum Compillasse per Suum Procuratorem abnegat, Proinde Judicium obstante allegatione, et abnegatione Partium, necessariam esse hac in Causa educendam Inquisitionem adinvenit. decernendo. Quatenus Ptes Praemissae et quidem actt objecta probando, citata quoq Innocentiam Sui emundando per Testes fide dignos et Rei gestae bene gnaros eandem Inquisitionem in proxima Judiciorum Suorum Cadentia educant et expediant. et Conservatur Terminus.

Inter Magnicam Justinam de Dobrskie, ott Magci Martini Bethowski Thesaurarij Bresten. Cujusdam Contem Relictam viduam actt, per magnicum Bethowski Filium, magnicos Valentinum Tulibowski et Mariannam de Szadokierskie invicem Conjuges Cittos per Gnosum Mathaeum Ujazdowski. Judicium Officij Cren Capitt Praedecen Controversijs Partium pro et Contra illatis exauditis, Quoniam Inscriptio Causae cum Termino Partis actoreae non Coalescit, proinde Judicium Partem Citatam ad praesens liberam facit et pronuntiat.

Inter

Inter Perillrem Rmum ~~Mikorski~~ Stanislaum
Mikorski Praepositum Collegiatae Klodavien Cano
nicorum Regularium Lateranen totamq Eandem
Collegiatam actores, per Eund Perillrem Rmum
Stanislaum Mikorski, suo ac totius Collegiatae suae
nomine pte, Perillrem Rmum Stanislaum
Canonicum Posnanien Praepositum Calissien tum
magnicos Antonium, Raphaelem, Regentes Ter
restres, Vielunen et Siradien atq Casimirum Thae
sauraridam Brestien Cujaviae nec non Annam
de Mnieuskie Conjuges Fratres germanos Umin
skie Citatos per Gnosum Thomam Nadratowski
a magnico Casimiro Uminski Inscriptt Pleni
potentem Judicium officij Gren Capitt Praedecen
Controversijs Partium pro et Contra illatis
exauditis. Quoniam Causa praesens per Per
illustrem Rmum Mikorski Praepositum Klo
davien seu totam Collegiatam ejus occasione So
lutionis summae Quinque millium Florenorum Polon
et provisionum ab ea provenien ad praesens pro
mota per Decretum Judicij officij sui Fra Secun
da ante Fum Sancti Michaelis Archangeli
anno 1784 Inter magnicum Casimirum
Uminski Thesaurariae Brestt Cujaviae ab una
tum praefatam Collegiatam Klodavien pte ab
altera prolatam, obstantibus nonnullis decretis
Foro Judicij sui non subesse declarata esse Compe
ritur, in eademq vero Causa, ex parte Mgci Casi
miri Uminski con praefatt Collegiatam Klodavien
ad Judicia Tribun Rni Petricovien Termini insti
tuti esse eliciuntur. ac vigore eorundem Termi
norum suorum supradictus magnicus Umin
ski actoratam con praedictam Collegiatam Klo da
vien promoturum se offert, Proinde Judicium

attentis

attentis praemissis Causam hanc affectante id Ma
gnico Casimiro Uminski cum toto ejus effectu
ad eadem Judicia Tribun. Rni Petricoviensis remitten
dam Censuit remittitq praesens Conservando parti
utriq in ibidem Terminum peremptorium.

Inter Magnicum Raphaelem de Wodzinski Wodzin
ski Vexilliferum Praedecen. actt et Citt. pntr. Ma
gnicam Justinam de Dobrskie olim Magci Martini
Bałkowski Thesaurarij Bresten. Cujae Contem. Relictam
Viduam Citatam et actt. per Mgm Matheum
Bałkowski, Eundem met Magm Matheum Bał
kowski Thesaurariae Bresten. Cujae Citt. pntr. ~~Judi~~
~~[illegible]~~
Judicium Officij Cren. Capitt. Praedecen. Termino ex parte
Magnicae de Dobrskie Bałkowska Con. Magnicum Wodzin
ski Vexilliferum Praedecen. edito, uti ultra formam Juridi
cam Confecto, Coramq actis Officij praesen. die decima Octa
va Martij anno praesen. per Mlem Rni Gnalem Pro
ridum Blasium Błażejewski relato ex indeq illegi
timo pro removibili declarato, Magnicum Wodzinski
ad responsione ad hunc Terminum liberum facit et
pronuntiat, ad Terminum quoq Magnici Wodzinski
Con. Magnicos Bałkowskie instituti tanquam Termi
nalitati Juridicae Conformem Causam prosequi
Jubet, In prosequendo ulterioribus Controversijs Par
tium Suum ad Judicium Introductis exauditis. Quo
niam Causa praesens acsi respectu per Magnicam
Bałkowska matrem Magnici Mathaei Bałkowski Fi
lijski, tum Nobilis Joannis Kiałczynski ac Labori

orum

orum Joannis, Mathej Molitoris, Alberti Pedisse
qui Laurentij Curialis operarij, in Lacum dictum Potu
towek ad Bona ville Bogusławice antiquitus perti-
nen et in Possessione Continua extantem Superim
missionis, per Eosdem vero Superimmissos Lacus ejus
dem expiscationis, hoc in Judicio promovetur, quae
sine sufficienti praemissorum Objectorum proba
tione decidi non valet, proinde Judicium ea in Cau
sa necessariam esse Inquisitionem adinvenit.
Decernendo. Quatenus Partes praemissae et quidem
actorea objecta probando citata quoq Innocentiam
sui emundando. ad Contenta Termini Partis acto
reae et Manifestationum Partium utrarumque
in proxima Judiciorum suorum Cadentia educant
et expediant, Pro quo educendae Inquisitionis Ter
mino Magnifica Bądkowska Nobilem Joannem
Kietczynski Oeconomum, tum Laboriosos Superius ex
pressos praemissae Invasionis Lacus Executores Statue
re debebit ac tenebit. et Conservat Terminus.

Inter Gnosum Franciscum Sobieszczanski actt pstr.
Illustres et Magnificos Lucam Bninski Judicem Terrem
Posnanien Capitaneum Sokolnicen Insignis San
cti Stanislaj Equitem tum Hedvigim de Pawłowskie
Conjuges, atq Melchiorem Łącki Succamerarium
Brestien Cujaviae Cittos per Gnosum Ignatium Ostro-
wski Magnificos Justinam de Dobrskie ott Magnifici
Martini Bądkowski Thesaurarij Brestien Cujaviae
Consortem Relictam Viduam, matrem, et Mathaeam
Filium Bądkowskie Cittos per Eundem Magnificum
Bądkowski Filium suo ac matris suae nomine pstr
Judicium Officij Cren Capitt Praedecen Controversijs

Partium

Partium pro et Conzillatis exauditis, Teneri Partes Utrasq
Satisfacere anteacto decreto Judicij Sui, Tra Secunda post
Tum Sancti Andreae Apli proxima, anno praeterito
1785to inter Partes Suprascriptas prolato Commu
nicationem Documentorum pro praesenti Cadentia
injungenti, Censet, Decernendo. Quatenus Partes praemis-
sae Documenta eadem, ad Causam Suo in Judicio ad
praesens vertentem Sibi abinvicem Communicent, Ju
ramentaq Super realem Communicationem praestent
idq in Stantanee. Et quoniam Documenta Sua mu
tuo Sibi Communicarunt, proinde Satisfactione
hoc in puncto adinventa addit mtis Judicii ad pro
nuntiandam Parti Utriq Juramenti Rotham
quod Juramentum Siquidem Partes Eaedem Sibi
abinvicem Condonarunt, proinde Judicium pro praestito
Censito, Satisfactioneq in praemissis adinventa di
judicationem Causae ex Communicatis ad praesens
Documentis in proxime futura Judiciorum Suorum
Cadentia subsequendam determinat. Et Conservatur
Terminus.

Inter Magnicum Albertum Ossowski Tribunum Crusvi
cien. Actt. pr. Illustrem Magnicum Constantinum Comi
tem a Bnin Bninski Castellanum Culmen. Ordinum Aqui
lae Albae et Sancti Stanislaj Equitem tum Gnosum Ja
cobum Mierzejewski Cittor. per Gnosum Basilium
Czopowski. Judicium Officij Cren. Capitt. Praedecen. Con
troversijs Partium pro et conzillatis exauditis. Quo
niam mente Decreti Judicij Officij Sui Tra Secunda
ante Tum Nattis Sancti Joannis Baptistae videli
cet Die Vigesima mensis Junij anno praeterito
1785to inter Partes modernas prolati Satisfactio
in puncto educendae Inquisitionis praesenti in
Termino evenit. Proinde teneri Partem Citatam

nempe

nempe tam Illrem Magnicum Bninski Castellanum
Culmen quam et Gnosum Mierzejewski uti in Cau
sa personalitatem Requirente Sufficientius inscri
bere Comparitionem adinvenit, et quoniam loco Suffi
cientioris a Gnoso Mierzejewski Comparitionis Eund
Gnosum Mierzejewski Suprascriptus Gnosus Procu
rator Causas Suas majoris Importantiae habitas
in Judicijs ordin Gnalibus Tribun Regni Petrico
vien ~~utare~~ attentare Subinfert, exindeq dilatio
nem Illi Concedendam exposcit, Proinde Judicium
affectante id per Suum Procuratorem Gnoso Mie
rzejewski Eidem hanc dilationem majoris
ad proximam Judiciorum Suorum Cadentiam
dat et Concedit. Gnosus quoq Mierzejewski prout
in Persona propria Causas Seu Causam Suam in
eisdem Judicijs ordin Gnalibus Tribun Regni Petrico
vien praesenti tempore attentabat, attestato a Ju
dicio Tribun exprocurando probare tenebitur. Quia
vero Gnosus Mierzejewski in Causa nunc vertente
ex Terminis Magnici Ossowski Culpabilior esse liquens,
Suprascripto beneficio de Lege Concessibili ad praesens
utitur. Proinde Judicium ad Comparitionem Ejusdem
Gnosi Mierzejewski in proxime futura Judrum
Suorum Cadentia Subsequi debitam, et cum Illri
Magnico Bninski Castellano Culmen ulteriorem
dijudicationem Causae praesentis Suspendit, et
Conservatur Terminus.

Inter Magnicos Franciscum Subdapiferum Bu
scen Parentem et Joannem Filium Swierczyn
skie actt prtr. Gnosum Paulum Bogdanski Citt
Pertr. Judicium Officij Cen Capitt Praedecen Contro
versijs Partium pro et Con illatis ex auditis resol
vendo Suspensionem per decretum in Judicijs Offi
cij

cij praesen Tra Secunda ante Festum Nativitatis Sancti
Joannis Baptistae videlicet Die Vigesima Junij anno
praeterito 1785to Celebratis inter Partes modernas
prolatum in puncto lectionis Inquisitionum praesen
ti in Causa sub tractu eorundem Judiciorum educta
rum factam ad lectionem harum ac Inquisitionum
accessit, quibus lectis maturaeq perpensis ac trutinatis
Quando quidem Judicio suo sufficienter deductum
est Gnosum Paulum Bogdanski Bonorum Dziewczo
pole major Possessorem, Inventarijs suis in Segetibus
Bonorum Dziewczopole minor Magnici Francisci
Swierczynski haereditt aliquoties peragere Causasse
et cum eadem Inventaria certo tempore per ho-
mines Magci Swierczynski ad Bona Dziewczopole
minor appulsa extiterant, Eundem Gnosum Bogdan
ski cum binis ancillis suis Curialibus ad haecce Bona
advenisse ex ibidemq praefata Inventaria sua per vim
recepisse et ad Bona Dziewczopole major possessioni
suae subjecta appellere Curasse in hacq appulsione
Gnosum Bogdanski intra Sepes Villae Dziewczopole
minor per Magnicum Joannem Swierczynski ne
eadem damna amplius Causare in Segetibus Curet,
allocutum esse, ad quam allocutionem huncce Gsum
Bogdanski praedicto Magnico Joanni Swierczynski
verbis indiscretis et ferme minationem quandam
in se praeseferentibus respondisse per quod Securi
tatem alieni fundi violasse ac exinde metam Legum
transcendisse. Proinde Judicium non posse Eundem
Gnosum Bogdanski praemissa sine poenis evade
re censendo sententiat, ac decernit. Quatenus Jo
Gnosus Bogdanski hinc et pro Feria Secunda post
dominicam Conductus Paschae anno praesen proxime
ventura Ingrediatur, ejusq Sessionem per Spati-
Turrim Castri praesen Superiorem

um

um duarum Septimanarum Continuet et expleat, nec non in egressu de turri, tam in vim pœnalitatis Crumenalis, quam etiam bonificationis Causatorum damnorum Pœnam Quadruplicem Quatuordecem Marcarum Polon. Eiæ Magnifico Swierczynski exsolvat, idq sub Pœna Banitionis in Casu Contraventionis tam quo ad Sessionem Turricam, quam et Solutionem marcarum publicanda, Judicio vero suo medietatem earundem marcarum in instanti subdistincto Rigore pœnæ Barnis ex Regio Pœnalium extendendo enumeret. Movit Gnus Bogdanski ad Judicia Tribun. Rni Petricovien. admissa. Inquisitiones ea in Causa ab utraq parte eductæ in distinctis Rothulis Sigillo Castri præsen. obsigillatæ in archivo Castri ejusd. reponuntur. decreti præsen. robore.

Inter Magnificos Franciscum Subdapiferum Buscen. Parentem et Joannem Filium Swierczynskie Actt. prtr. Gnosum Paulum Bogdanski Citt. prtr. Judicium Controversijs Partium pro et Contra illatis exanditis. resolvendo Suspensionem Lectionis Inquisitionum per decretum anterius Judicij Sui, Tra Secunda ante Tum Nativitatis Sancti Joannis Baptistæ nempe die Vigesima mensis Junij anno præterito 1785to inter partes modernas prolatum factam ad Lectionem earundem Inquisitionum præcedentibus antelationibus decretis in Causa inferius describenda eductarum, Condescendit. Quibus lectis maturoq perpensis ac trutinatis. Quando quidem ex eisdem Inquisitionibus luculenter evidenterq patet Laboriosum Andream Prusak de Bonis Wyszczekie Magnifici Swierczynski hæreditt. subditum, moliturum

ram adorum suarum in molendino ventili, ad Bona Gogoty per-
tinenti attentantem per Gnosum Paulum Bogdanski per-
cussum Sens. prout propria in responsorijs ejus Confessio
edisserit, Colaphizatum esse, deinde Labram Claram
dictam Prusaczka itidem de praefatis Bonis Wyszne-
lice Subditam, per Nobilem Paulum Koszewski ad
Bona Dziewczopole major Residentiamq Gsi Bogdan-
ski in ibidem existen. pro receptione pecuniae Famulanti-
bus deterioris Conditionis circa Susceptionem annualium
Servitiorum tribui Solitae, Similiq modo per Eundem
Nobilem Koszewski, ac etiam Uxorem ejus Labrae
Agnethi circa Festum Circumcisionis Christi Domini
datae ex quo eadem Labra agnes ad exercenda Servi-
tia praecedente accepto pecuniario dato Suscepta pro-
perare renuerat, delegatam, protunc praegnantem,
Sine Compassione proximi, animadversioneq imbecillis
muliebris Status, et exinde eveniendi alicujus Casus
talibus mulieribus accidi Soliti ex mandato ejusdem
Gnosi Bogdanski in Terra prostratam virgis betulle-
is Castigatam esse, exindeq Eiae Laboriosae Clarae
diurnum morbum Causasse, proinde Judicium
eo attento, quod praedicta Laboriosa Clara Prusa-
cza Nihil quidquam Molestum Gnoso Bogdanski per-
egisse deducit. Jaequoq Gnosus Bogdanski Nulliter ean-
dem Castigasse Comperit, non posse Eundem Sine pro-
merita poenalitate evadere Judicando Sententiat
ac decernit. Quatenus Jae Gsus Bogdanski eluendo
praemissum progressum in et pro Feria Secunda post
Festum Sanctissimae et Individuae Trinitatis proxa
Turrim Castri praesen Superiorem ingrediatur, ejusq
Sessionem per Spatium Unius Septimanae Continu-
et et expleat, nec non in egressu de Turri Poenam du-
plicem quatuordecem marcarum Polon. Magnico Fran-
cisco Swieczynski praemissorum Laboriosorum Andreae
et Clarae haereditario Domino Injuriam eorundem Subdito-

rum

rum vindicanti, sub Pœna Banitionis in casu Contraventio
nis tam quo ad Sessionem Turris quam et Solutionem
marcarum circa manifestationem in Termino eg-
gressus faciendam publicanda exolvat. Judicio vero
suo medietatem præmissarum marcarum in instan
ti sub distincto Rigore Pœnæ Banitionis ex Regestro
Pœnalium extendendo enemeret. Movit Gnosus Pau
lus Bogdanski ad Judicia Tribun Rni Petricoviensis
admissa. Inquisitiones ea in Causa ab utraq parte
eductæ in distinctis Rothulis sigillo Castri præsentis
Obsigillatæ in archivo Castri ejusdem reponuntur.
Decreti præsen Robore.

Inter Gnosum Bogumillum Osiecki actt, per Gnosum
Franciscum Gredzinski Gnosum adamum Kętrzynski
Citt prtr. Judicium Officij Cren Capitt prædecen Contro
versijs partium pro et Conciliatis exauditis. Quoni
am Partes utraq Terminis suis vicissim sibi editis
coramq actis Officij præsen una eademq die nimirum
Decima nona Septembris anno præterito 1785to rela
tis, intuitu pratorum per actorem ad Bona Gogoty per
vero citatum ad Bona Roguski spectare allegatorum,
et quidem per Gnosum Osiecki Gnoso Kętrzynski ad
Judicium Officij præsen iam autem per Gnosum Kętrzyn
ski Gnoso Osiecki ad Judicia Terna Brestt Cujæ Institutis
mutuo se se Conveniunt, et de præventione Fori ex re
ab invicem una eademq die intercessorum Terminorum
inter se Colluctant, Causa vero disputatorum Inter Ipsos
pratorum uti Fundum tangens magis Judicio Terrestri
subjacere ad resolvendum videtur. Ideo Judicium Officij
præsen modernum actoratum Gnosi Osiecki ad Judicia Ter-
restria Bresten Cujaviæ remittendum esse censuit. prout
quidem remittit præsentibus. Conservando in Ibid
Partiutriq Terminum peremptorium.

Inter

Inter Magnicum Casimirum Szadokierski actt prtr. Gnosum Martinum Szadokierski actt prtr. Judicium Officij Crem Capitt Praedecen Controversijs Partium pro et contra illatis exauditis. Licet quidem Magnicus Casimirus Szadokierski, post obtentam in Termino Condescensionis in fundo Bonorum Broniszewo Tra Secunda ante Tum Sancti Bartholomaej apli videlicet die Vigesima Secunda mensis Augusti anno praeterito 1785to ex mente Decreti Judicij Sui Coincidenti ex parte Sui, super praefato Gnoso Martino Szadokierski Condemnationem Termino Suo iterato loco peragendae Executionis praesens ad Judicium edito, denuo Eundem Gnosum Martinum Szadokierski Convenit, et Subalternam Condescensionem in ordine executionis antelationis decreti Judicij Sui uti in Causa attentatarum violentiarum assignandae esse Concludit. Cum enim Jae Gnus Martinus Szadokierski Manifestationem per se ad acta officij praesen Tra Quarta Pridie Festi Sancti Mathaej apli scilicet die Vigesima mensis Septembris anno praeterito 1785to de Insubsistentia Decreti Judicij Officij Sui Condescensionem praemissam ad mutuos ambarum Partium Actoratus ~~actoratus~~ injungentis, tum nullitate Condemnationis ex eodem Decreto, in Termino coincidentis Condescensionis ex parte praefati Mgci Casimiri Szadokierski super Gnoso Martino Szadokierski Subsecutae producit, et eadem maone Sua reposita Supramentionatum Decretum Executioni Judicij Sui amplius Subesse non posse infert, Ideo Judicium tanquam per manifestationem Gnosi Martini Szadokierski pro gravaminoso Censitum, Causam praesen obstante praemissa maone non Subesse Toro praesen adinvenit sed eandem cum toto ejus effectu ad Judicia Tribunalis Petricovien remittendam esse vult remittitque praesentibus. Conservando in ibidem Partibus Terminum peremptorium.

Judicium Officij

Judicium officij Cren Capitt Praedecen ad Illationem Gnosae Reginae de michałowskie ett Gnosi Laurentij Boruchi Consortis Relictae Viduae Gnosi vero Procopij Boruchi olim praefati Gnosi Laurentij Boruchi cum Eadem Gnosa Regina de michałowskie in Thoro matrimonij progeniti Filij minorennis Matris Eidem in Curatores magnificos Josephum Jarnowski Ensiferum Crusicien et Cajetanum Stubicki Burgrabium Subdelegatt Cren Praedecen in Fundamento Legum Regni addit et destinat. Declarationis praesen robore.

Inter Gnosum Franciscum Gutowski actt prtr. Illustrem Magnicum Jacobum Sigismundum bini Nominis a Kretkowy Kretkowski Loci praesen Capitaneum ordinis Sancti Stanislaj Equitem Cittum per Gnosum Franciscum Grembecki. Et quoniam Gnosus albertus Zakrzewski praesenti in Termino disparet. Proinde super Eo disparente In Lucro ulterioris fortis finalis ac indilate faciendae Executionis, In negotio vero principali Solutionis quotarum pecun et quidem primae Novemdecem tum alterius Novem aureorum hungaricalium per Generosos Zakrzewskie actori debiturum, una cum provisionibus, extendendaeq paenalitatis in Sublationem Processus, permittitur Condemnatio. Idq Sub Paena Banitionis quae decernitur &c. additur &c. et Remittitur &c. Cum Comparentibus vero suspenditur Causa ad Terminum ex Remissione sive adcitatione disparentis Inciden Et Conservatur Terminus ad primam et proximam Judrum Suorum Cadentiam. Publicavit Mlis Judicialis.

Inter Gnum Lucam Budny actt prtr. Illustrem Magnum

Jacobum

Jacobum Sigismundum bini Nominis a Kretkowy Jeretho
wski Loci praesen Capitaneum ordinis Sancti Stani-
slai Equitem, Citatum per Gnosum Franciscum Grem
becki Judicium officij cren Capitt Praedecen Contro
versijs Partium pro et Con illatis exauditis. Quoni
am Judicio suo, Magnificam Hedvigim de Jarnowskie
pro illo tempore Mostowska, ad praesens vero Magci
Victoris Boianowski Exercitus Magni Ducatus Li-
thavoniae Generalis Consortem Quotam Trecentorum
Quadraginta Floren Poll varijs temporibus a Gnoso
Luca Budny modo debiti Contraxisse, eandemq Scripto
manuali in Lubieniec die 22da Maij anno 1767mo
datuato manu Ejus propria Subscrō, cum expressio
ne distinctim perceptarum quotarum Condito, Sol-
vi assecurasse, eandem tamen quotam in unam
junctam Trecentorum Quadraginta Floren Polon
efficientem, ante inita cum Mgco Boianowski Sub
alterna vota non persolvisse, imo Gnosum Budny in
Sua praetensione Concreditae pecun quotae non pacifica
tum, magnicum Boianowski Suum ad Judicium Con
citasse, Superq Eodem, Condemnationem die 26. mar-
tij anno 1781mo obtinuisse, deinde pt obtentam Con
demnationem, Exolutionem praemissae quotae in origi
nali Scripto in unam adhuc non Computatae a
Magnifico Boianowski praetendisse, Magnicum vō
Boianowski praemissas quotas in praedicto origina
li Scripto adnotatas in unam Superius expressam
Computasse, Computatam Trecentorum Quadraginta
Floren Polon efficien pro reali agnovisse et receptionem
Ejusq quotae per distinctum Scriptum die decima Sex
ta martij anno 1784to Conditum, in eodem met orgli
Scripto adnotatum, ex provisionibus a Summa Super

Bonis

Bonis oppidi Chodecz Illmi Magci Kretkowski Capita
nei Loci praesen moderni citati haereditt existenti
provenientibus, et Eundem Mgm Bojanowski
Concernen praecomisisse, ad Statimq in eod adnotato
rio Scripto quod processus sine Ejus notitia sub
secutus erat explanasse, Gnosum quoq Budny
talem adnotationem a magnico Boianowski hura
tam acceptasse, sed eodem iam habito ad rehabi
tionem pecuniae suae facillimo modo, iterum ma
gnicum Boianowski seu utrosq Conges processu aggra
vasse et Condemnationes denuo binas in Judicijs
officij praesen super Eisd magnicis Boianowskie
obtinuisse post quas obtentas nunc primum ~~magm~~
Illrem Magm Kretkowski Capitaneum Loci praesen
pro solutione praemissae quotae pecunz per magni
ficam de Jarnowskie illo pro tempore Mostowska
ad praesens vero Boianowska in viduali Statu Con
creditae, et per magnicum Boianowski moder-
num Maritum agnitae, quasi post Convictionem
magnicorum Boianowskich Concitasse Clare evi
denterq Comperitur, proinde Judicium attentis
praemissis Scriptis nempe tam priori originali, ma
nu Magnicae Hedvigis de Jarnowskie protunc Mosto
wska quam subalterno, in eodem priori adnotatorio, ma
nu magnici Victoris Boianowski, ejusdem magni
ficae de Jarnowskie subalterni mariti authorisato,
recensitam quotam Trecentorum Quadraginta
Florenorum Polon ex provisionibus de Bonis oppidi Cho
decz Eum respicientibus percipiendam indigitanti,
Sententiat ac decernit. Quatenus suprascriptus
Illustris magnicus Kretkowski Loci praesen Capitane
us praefatam Quotam Trecentorum Quadra
ginta

ginta Florenorum Polon. ex quo provisiones Magnico Boiano
uski a se provenire non abnegat, praedicto Gnoso Bu
dny hinc et ab actu praesen. Decreti in Sex Septima
nis proxime elabend. Coram Officio et actis praesen.
Sub Poena Bannis in Casu Contraventionis Circa
manifestationem faciendam publicanda fal
va ejusdem exolvenda quotae pecun. circa obli
quidationem provisionum cum Magnicis Bo
ianouskie subsequendam sibi detruncatione
solvat et realiter enumeret. Quo denique refert
processum ex parte praedicti Gnosi Budny super
Magnicis Boianouskie Conjugibus obtentum, Judicio
um Officij praesen. Poenas in Sublationem Ejusd.
praetensas, non posse Eund. Gnosum Budny ab Illu
stri Magco Krethouski Capitaneo Loci praesen.
ad praesens sine Comparitione Magnicorum Boia
nouskich praetendere judicat. Decreti praesen.
Robore.

Inter Magnicum Casimirum Szadokierski actt. pr. tr.
Magnicum Leonem Bielicki Pincernidam Smo
lensciae Bonorum Chrostowa anteactum Haeredem
citatum per Gnosum Basilium Czopowski, Gnosum
Antonium Gostynski Cittum pr. tr. ad objectas Con
demnationes et quidem primam die vigesima
mensis Junij alteram die Quinta Decembris utri
que anno praeterito 1785to ex parte Magnici
Casimiri Szadokierski, super Magnico Leone Bielicki
et quidem primam in Lucro Solutionis Summa
rum variarum ad Magnicum Szadokierski Jure
transfuscreo deventarum alteram in Lucro rati
one non Solutionis poenae Duplicis Quatuor decem
marcarum polon. in Constitutionem Loci Stand.

adjudicatae

adjudicatae obtentas et publicatas, teneri Ma-
gnicum Bielicki Magnico Szadokierski Objicienti
docere de Loco Standi Judicium adinvenit. Et quo
niam quo refert primevam Condemnationem
occasione Solutionis quarundam quotarum
pecun obtentam non docet, quinimo Moderami
ni Judicij Sui se subijcit, proinde in Vim Consti
tutionis Sibi loci Standi Solvat Parti Objicienti
nimirum Magnico Szadokierski poenam Dupli
cem Quatuordecem Marcarum Polon Judicio ve
ro Suo simplicem in instanti, Sub Poena Bannis
ex Regro Poenalium publicanda, Quo autem atti-
net Condemnationem Sub alternam supra adno
tatam ex Regro Poenalium intuitu non Solutionis
marcarum in Constitutionem Loci Standi adju
dicatarum /: quae ipsa Satisfactione tollitur :/ Quo
niam eadem Condemnatio in Causa ad praesens verten
obtenta esse deducit, Proinde Judicium eandem
pro removibili ad praesens declarat. et tali modo Eun
dem Mgm Bielicki habere locum Standi adinve
nit, Partibusque inter se experiri mandat. In ex
perimento. Teneri Magnicum Szadokierski Ma
gnico Bielicki docere de Termino, et quoniam Cita
tio ex parte Mgri Szadokierski Con Mgm Bieli
cki in Bonis Chrostowo Gnoso Gostynski per Eundem
Magnicum Bielicki abresignatis, et de persoluto
pro eisdem provenienti pretio acquietatis posita
esse liquet, Proinde Judicium ex quo non ex pro
pria ~~Magnici Bielicki~~ Possessione Idem Magni
ficus Bielicki ad praesens Convenitur non habere
Terminum Contra Eundem adinvenit, iam autem
Termino Con Gnosum Gostynski Instituto legitimo
agnito Causam prosequi Jubet. In prosequendo

ulterioribus

alterioribus Controversijs Partium suum ad Judicium
Introductis exauditis. Quoniam Summa Sexcentorum
Septem Florenorum Grossorum Viginti Unius polon de
Bonis villae Chrostowo Magnifico Casimiro Szadokier
ski Decreto Compromissoriali in Fundo Bonorum
eorundem Chrostowo Tra Secunda post Dominicam
Cantate ~~[illegible]~~ proxima anno praete
rito 1785to Inter Magnificum Leonem Bielicki prae
fatorum Bonorum Chrostowo anteactum immedia
tum haeredem ab una, tum Magnificum Casimi
rum Szadokierski Eorundem Bonorum Protunc Possessorem
parte ab altera prolato, ad actaque officij praesentis Tra
Quarta post Tum visitationis Beatissimae Virgi
nis Mariae anno quo supra 1785to per oblatam
porrecto adjudicata esse Comperitur, Magnicusquo
que Bielicki eandem Summam praedicto Magnifico
Szadokierski non exclusse deducitur, imo non pa
cificato hocce onere Bona eadem Chrostowo Gnoso
antonio Gostynski divendidisse probatur. Proinde
Siquidem Decretum praefatum Compromissoriale
Contractum venditorum ac Ipsam Resignatio
nem Bonorum Chrostowa et alias Transactio
nes intuitu haereditatis toties dictorum Bonorum
Chrostowa inter Magnum Leonem Bielicki et Gnosum
cum antonium Gostynski Confectas praecessisse di
gnoscitur, exindeque Summa eodem Decreto pro re
Magnifici Szadokierski adjudicata Fundum afficere
animadvertit. Ideo Judicium Sententiat ac decernit
Quatenus Suprascriptus Gnus Gostynski Summam prae
fatam Sexcentorum Septem Florenorum Grossorum Vi
ginti Unius polon ex vi possessionis et quaeritae haere
ditatis altius fatorum Bonorum Chrostowa Supra
scripto Magnifico Casimiro Szadokierski in et pro

Crastino

Crastino Festi Nattis Sancti Joannis Baptistae in anno praesen proxime venturo, una cum annuali provisione per quinque a centum, ex quo eandem Summam in Termino Satisfactioni designato Magnicus Bielicki Coram actis Officij praesen praesentasse, et denuo eandem ad se recepisse deducitur, numerandis, Sub Poena Banitionis in Casu Contraventionis circa manifestationem ad acta Officij praesen inferendam publicanda Suprascripto magnico Szadokierski exolvat Luita poena Trium marcarum Polon Parti actoreae nimirum Magnico Szadokierski in Termino et Sub Rigore superius appositis Judicio vo Suo totidem in instanti Sub distincta poena Banitionis ex Regestro Penalium publicanda Solvenda. Salva ejusdem Summae et provisionis ab ea provenientis apud Magnicum Leonem Bielicki Jurisdatorem Suum ex vi Cautae Evictionis praecustodita repetitione.

Inter Gnosos Gregorium et Evam Fratrem et Sororem inter se germanos Sachockie actores per Eund Gnum Sachocki Fratrem Suo et Sororis Suae nomine prtr. Magnicum Casimirum Szadokierski Citt ~~prtr~~. Gnosum Petrum Luboradzki Eidem Cittum per Eund Magnicum Szadokierski Suo et Gnosi Luboradzki nomine prtr. Judicium Officij Cren Capitt praedecen Controversijs Partium pro et Contra illatis exauditis. Teneri Partes utrasq Satisfacere ante acto Decreto Judicij Sui, Tra Secunda ante Tum

Sancti

Sancti andreæ apli anno præterito 1785to inter
partes modernas prolato communicationem docu
mentorum in præsenti cadentia adimplendam
Iniungenti censet idq instantanee. Et quoniam pars
actorea videlicet Gnosi Szachockie documenta sua
parti citatæ nimirum magnico Szadokierski
communicarunt idem quoq magnicus Szadokier
documenta sua in futura Judiciorum caden
tia communicaturum se offert, Povinde Judi-
cium quo attinet partem actoream satisfacti
one adinventa, quo autem refert, partem cita
tam, dilatione ad eandem futuram cadenti
am eidem concessa, Juramentisq ab utraque
parte super realem comportationem explen
dis, ad subsequendam ex re partis citatæ
documentorum communicationem suspen
sis, disjudicationem causæ præsentis inter
partes præmissas occurrentis in futura Judi
ciorum suorum cadentia determinat et
conservatur terminus ~~[illegible]~~
seu communicationem

Inter Illrem magnicum Jacobum Sigismundum bini no
minis a Krethowy Krethowski Capitaneum Loci præsen
ordinis Sancti Stanislai Equitem actt pstr. Illustrem
magnicum maximilianum Brunonem comitem Siera
kowski Castellanum Plocen ordinum albæ aquilæ et
Sancti Stanislai Equitem citt per Gnosum Thomam
Nadratowski Judicium officij cren Capitt prædecen Deci
dendo citationem partis actoreæ suum ad Judicium
editam controversijsq pro et contra illatis exauditis.
Quoniam Judicio suo sufficienter deductum est. Con
tractum inter olim Gnosum michaelem mstowski olim
Gnosi Joannis mstowski, cum olim Gnosa marianna

Szczkowska

Szczkowska progenitum Filium, ab una, et ma
gnificum Stanislaum Przeciszewski Vexilliferum
Plocen in Mstowo Die Decima Quinta Martij An
no Domini 1761mo intuitu emptionis et venditio
nis Sortis certae in Bonis eisdem Mstowo Sitae post
praedictum olim Gnum Joannem Mstowski Paren-
tem, in recensitum olim Gnosum Michaelem
Mstowski Jure naturali devolutae Conscriptum
esse, eodemq Contractu supradictum olim Gnosum
Michaelem Mstowski praemissam Sortem Suam in
recensitis Bonis Mstowo extantem divendidisse iam
vero magnicum Przeciszewski in vim Constituti pretij
pro eadem exempta Sorte huiusce olim Gnoso Msto
wski Summam mille Florenorum Polon pro Vigilia Festi
Nattis Sancti Joannis Baptistae in anno Conditi
Contractus praeterita exoluturum Se Se obstrixisse
nontamen eandem Summam exolvisse, imo prae
dictum olim Gnum Mstowski in Termino Solutioni designato
respectu non exolutionis praemissae Summae Contra
huncce olim magnum Przeciszewski Coram actis Officij
praesentem Conquerulasse, hisq Stantibus praedictum
olim magnicum Przeciszewski non exoluta praemis
sa Summa pro pretio Sortis altius expressae Gnoso
Mstowski proventi, fatis Steriliter occubuisse, Substantiamq
Ejus integralem ad Successores proxime Sanguine
junctos deventam esse, Eosdem vero Successores
Bona Principaliora Kamienna cum alijs attinentibus
villis ac etiam Sortibus in supradictis Bonis Msto
wo iacentibus Illmo Magnico Sierakowski Castellano
Plocen abresignasse, Jam autem huncce Illmum
Magnicum Sierakowski Castellanum Plocen Bo
ni praedicto Illmo Magnico Stanislao Przeciszewski Dna

na Urzeszewo Strzyzki medietatem Villae Bogdtomij, me
dietatem villae Mielno et Sortes in Villa Mstowo, alias Bo:
na tam per olim Perillrem Rendissimum Mathiam Cano
nicum Cathedralem Vladislavien et Plocen quam et
Suprascriptum Magnificum Stanislaum Vexillife
rum Plocen Fratres germanos Przeciszewskie acquisita
in Palatinatu Brestien Cujaviae Districtu vero Praesen Prae
decen Consisten modo Superius expresso ad memora
tum Illrem Magnicum Sierakowski Castellanum
Plocen Jure haereditario deventa praecedente Contra
ctu venditorio Inter Sepenominatum Illrem Magn
Castellanum Plocen ab una tum Illrem Magnicum
Kretkowski Capitaneum Loci praesen die Duodeci:
ma mensis augusti anno Dni 1708 Ido parte ab
altera Conscripto pro Summa Viginti millium Flor
Polon Supradicto Illri Magnico Kretkowski Capitaneo
Loci praesen divendidisse, eodemq Contractu Evictionem
Gnalem ab omnibus Impedimentis, tam respectu Sum
marum quarumvis, quam et intuitu haereditatis
undecunq exoriundis Cavisse, tamen circa Liquida
tionem onerum Super eisdem Bonis ad deportandum
in fundo Relictorum, Summas binas et quidem pri:
mam Superius expressam mille Floren Polon pro
pretio Sortis villae Mstowa ab olim Gnoso Michaele
Mstowski per ott Magnicum Stanislaum Przeciszewski Coem
ptae provenientem tum alteram Centum ~~Flor~~ Qua
droginta Floren Polon Ecclesiae Chodecen de Bonis ~~Bonis~~
Bogdtomia vigore authenticae Inscriptionis ultra ven
ditorio Contractu porrectas ~~circa~~ debitam, praetermissas
esse, exindeq Suprascriptum Illrem Magnicum Kret
kowski Capitaneum Loci praesen praesecensito Illri
Magnico Sierakowski Castellano Plocen Jurisda

tori

tori Suo ex re cautae evictionis pro restitutione praemissarum
Summarum, circa detruncationem, ex Summa pro pre
tio altius expressorum Bonorum Sobri debita, Onerum
praetermissarum Suum ad Judicium actoratum institu
isse, clare lucideque liquet. Ideo Judicium Siquidem
Illris Magnicus Sieradowski Castellanus Plocen non
modo Bona post olim ~~Illm~~ Perillrem Rendissimum
Mathiam Canonicum Cathedralem Vladislavien et
Plocen devoluta, verum et per ott Magnicum Stani
slaum Vexilliferum Plocen Fratres germanos Przeci
szewskie acquisita Illri Magnico Jacobo Sigismun
do ~~[illegible]~~ bini nominis Kretkowski Capitaneo
Loci praesen divendidisse deducit. Idque olim Magni
ficus Przeciszewski Vexillifer Plocen nulla alia Bona
praeter praemissam Sortem ab olim Gnoso Michaele
Mstowski ~~[illegible]~~ Coemisse probatur. exin-
deque et haec Sors Mstowszczyzna nuncupata Illustri
Magnico Kretkowski Capitaneo Loci praesen diven
dita esse cernitur, Insuper Summa superius expressa
Centum Quadraginta Vorem Polon de Bonis Bogotomia
rigore authenticae Inscriptionis ultra aliam Contra
ctu supra de data expresso porrectam, Ecclesiae Parochiali
Chodecen iuste debere animadvertitur. Hae quoque
utraque Summae in Contractu venditorio circa detrun
cationem onerum Bona praemissa gravantium
non liquidatae nec ex pretio adempta esse
palpantur Sententiat ac decernit. Quatenus
Suprascriptus Illris Magnicus Sieradowski Castella
nus Plocen Summas praemissas binas et quidem
mille Vorem Polon cum provisione per quinque a Cen
tum, iam autem Centum Quadraginta Vorem Polon
tanquam ecclesiasticam cum Censu per Semiqua
tuor a data praemissi Contractus ad Terminum Solutioni
Ipsi Mgco Stanislao Przeciszewski accumulata

Inferius praefingend

inferius praefingendum numerandis in et pro Feria Se
cunda post Festum Sanctorum Petri et Pauli apostolorum anno praesen proxime ventura Coram Officio
et actis praesen Sub Poena Banitionis in Casu Con
traventionis circa Manifestationem faciendam
publicanda Suprascripto Illri magnico Kretho-
wski ex re Cautae evictionis restituat. ac exolvat
Luita Poena Trium marcar polon Parti actoreae
in Termino et Subrigere quo supra Judicio vero
Sua totiae in instanti Sub distincta Poena Bani
tionis ex Regro poenalium publicanda Solvenda

Inter Magnicum Cajetanum Uminski Pincernam Breston
Cujaviae actt et actt prtr, Gnosum Franciscum Burdzin
ski Citt et actt per Gnosum Ignatium Ostrowski Judi
cium Officij Cron Capitt Praedecen Controversijs Parti
um et quae Mgci Uminski Extraditionem Labri
Gregorij, Olim Labrae Appolloniae de Bonis Bierzyno
Subditae in post Labro Stanislao Malceak de villa
Regali Skaszyn Subdito desponsatae Filij ante ini
ta Connubij vota, ex incerto parente procedentis, ad
praesens in eadem villa Skaszyn reperibilis Concluden
tis, Gnosi vero Burdzinski quod pro eadem Olim Labra
Appolloniae ejusq Superius expresso Filio Gregorio binae
Ancillae per antecedaneos altius expressae villae
Skaszyn Possores, ut pote prima Eva Secunda
expost agnes modo Commutationis Sint extradi-
tae, mente Termini Sui Magnico Uminski Pin
cernae Breston Cujae editi, Coramq actis Officij praesen
Die octava mensis Novembris anno praeterito mil-
lesimo Septingentesimo Octuagesimo Quinto per
Providum Jacobum Bulinski de Skarbanovo Rela

ti

ti Inferentis, et Inquisitionibus educendis probare id declarantis coram se factis exauditis. Quoniam Magnicus Uminski non nisi unam Subditam in recompensam altius expressae Ipsius met Labsae appolloniae Tundo Bierzynen Cessam esse allegat. proinde Judicium dilationem educendae Inquisitionis, ea in Causa per Gnosum Burdzinski affectatae, parti utriq videlicet tam Magnico Uminski, quam et Gnoso Burdzinski ad primam et proximam Judrum Suorum Cadentiam dat et concedit, quam Partes Eadem per Testes fide dignos et rei gestae bene gnaros expedire, debebunt ac tenebuntur. 68 Conservatur Terminus.

Inter Magnicum Valentinum Luboradzki actt per Gnosum Mathaeum Ujazdowski Inscriptum Plentem, Gnosum Petrum Luboradzki Actt per Gnosum Franciscum Grodzinski Teneri Gnosum Petrum Luboradzki Sufficientius inscribere Comparitionem Judicium censet, Et quoniam non inscribit proinde Super Eod non inscribente in Lucro fortis finalis ac indilate faciendae Executionis, In Negotio vero principali decernendae Solutionis Summarum, Unius Quinquaginta Quinque et Floren Duodecem, alterius octodecem aureorum hungaricalium et Floren Polon Sex Decretis Cren et Terri Lanciciensi adjudicatt, ad actoremq nexu transfusionum deventarum una cum provisionibus Irrogandaeq Poenalitatis tam In Sublationem processus, quam pro Contraventionibus decretis permittitur Condemnatio idq Sub Poena Bannis quae decernit Ac: Aditur Ac: et remittit. Caetera in producto. Cum Comparentibus vero Suspendit Causa ad Terminum ex remissione Auti in Causa Rei judicatae

sive

sive adcitatione incidentem. Et conservatur Terminus.

Publicavit mtlis Judicialis.

Inter Gnosum Paulum Bogdanski actt. prtr. Magnicum Franciscum Swierczynski Subdapiferum Buscen. Actt. prtr. Judicium officij Cren. Capitt. Praedecen. Controversijs Partium pro et Contra illatis exauditis ~~[illegible]~~ Suspensa Statuitione Subditorum Magnici Swierczynski, per Gnosum Bogdanski Inculpatorum. Teneri Partes Utrasq. Satisfacere decreto Judicij Sui Feria Secunda ante Festum Nativitatis Sancti Joannis Baptistae anno praeterito 1785to inter Partes modernas prolato in puncto educendae Inquisitionis Censet Sententiando. Quatenus Partes Eadem in ordine educendae ejusd. Inquisitionis Interrogatoria tam ex actoratu quam et reatu ab utrinque Conscribant, Subscribant, Sibiq. ab invicem Communicent, ac Juramenta Super Incorruptionem Testium praestent, idq. instantanee. Et quoniam partes praemissae haecce ~~[illegible]~~ Interrogatoria Conscripserunt, Subscripserunt ac Sibi ab invicem Communicarunt, proinde additur Eisdem mtlis Judtis ad pronuntiandam Super Incorruptionem Testium Juramenti Lotham. Quod Juramentum Siquidem praestiterunt, proinde Judicium Satisfactione in praemissis adinventa Testes Eisdem inducere mandat. Induxerunt Inductos Judicium officij praesen. examinavit, Testimonia Eorum fideliter percepit et Connotavit. Postquae Contorcebatur, Lectionem earund. Inquisitionum in proxime futura Judrum Suorum Cadentia, ac ex eisdem lectis decisionem Causae determinat. Interea magnicum Swierczynski

ad

ad Statuitionem hominum Termino Gnosi Bodnan
ski Comprehensorum ad praesens Suspensam ob-
stringendam esse iudicat. Et Conservatur Ter-
minus

Joannes de Wardzyn Wardzki Nott Crem
Praedecen m[illegible]
[illegible]

Actum in Cro Praedecensi in determinatione Judi-
ciorum Crem Capitl Praedecen Sabbo pt Dean
Laetare Quadlem prima volt Die Prima Aprilis
Anno Dni 1786to per mfcos Michaelem
de Kulczew Kielczewski Dapiferum Distri-
ctus Vici Capitaneum et Judicem tum
Joannem de Wardzyn Wardzki Notari-
um Officialis Crem Capitl Praedecen Cele-
bratis et expeditis

Inter Gnosum Rochum Sciecki Colonellum Exercitus Rni
actt, per Gnm Cajetanum Stubicki, Gnosum Josephum
Wittan cittum pr[illegible] Judicium Officij Crem Capitl Praede-
cen Veneri Partem actt Parti citatae producere Termi-
num Suum, censet, idq instantanee. Et quoniam
Pars actt, non producit. Ideo Pars citata ad praesens
libera pronunciatur.

Inter magnicum albertum Rozniecki Vices Gerentem
Crem Camenecen Podoliae Actorem, per Gnosum Domi-
Dominicum Rozniecki, Gnosum Antonium Rozniecki
cittum per Gnosum Mathaeum Ujazdowski, Gnosos Burgra-
thiorum, et Commissarios Juratt Crem Praedecen citatos per Gnosum

Franciscum

Franciscum Grembecki Judicium officij Crem Capitt Cracoviensis
Sufficienti Comparitione adinventa Partibus experiri mandat,
In experimento Controversijs Partium pro et Con illatis exan
ditis. Quoniam Magnicus Albertus Rozniecki pro Senten
tiando Decreto Executionis peragendaq pro se Sui Brum
Dembionki Traditione Con Gnosum Antonium Rozniecki tum et
Officiales nempe Burgrabium, et Commissarios Juratt Loci
praesen agit. Proinde teneri ante omnia Eundem Mgm
Albertum Rozniecki docere de Sufficienter perducto pro
cessu Judicium adinvenit, Et quoniam in Satisfactionem
Sententiae Judicij Sui Jae Mags Albertus Rozniecki pri
mo Decretum in Judicijs officij praesen Tra Secunda ante
tum Nattis Sancti Joannis Baptistae Scilicet Die Vi
gesima mensis Junij anno praeterito 1785to inter se
ab una, et praefatum Gnum Antonium Rozniecki par
te ab altera prolatum Solutionem Summae Trium milli
um Ducentorum Nonagenta Trium Florenorum una cum
provisionibus ac poenis in Sublationem processus pro
venientibus ex persona praefati Gnosi Antonij Rozniec
ki in rem Suprascripti Magnici Alberti Rozniecki
Subsequendam demandans, deinde Condemnationem
in termino Satisfactorio intuitu Contraventionis
Suprascripto Decreto circa manifestationem Coram
actis officij praesen Tra Secunda pt Festum Sanctae An
nae Matris Gloriosissimae Virginis Mariae nempe die
prima mensis Augusti anno eodem per Gnosum Dominicum Ro
zniecki vigore Specialis Plenipotentiae in vim diligen
tiae factam, ~~[illegible]~~ ex parte Ejusdem Magnici
Alberti Rozniecki super toties dicto Gnoso Antonio Ro
zniecki obtentam produxit, Proinde Judicium Parti
bus primo Causam prosequi, deinde procedere, expost
respondere et Mox Directe respondere Jubet. In di

recta

recta Responsione ulterioribus Controversijs Suum ad Ju-
dicium Introductis exauditis. Quoniam Suprascri-
ptus magnificus albertus Rozniecki modo Superius
exarato de Sufficienti ac plenaria Gnosi Antonij Ro-
zniecki et Bonorum Dembionki ejus hereditt Con-
victione docuit, Proinde Judicium Sententiat ac
decernit. Quatenus Suprascripti Gnosi Burgrabius
Sive Commissarij Jurati Loci praesen Bona praefa-
ta Dembionki Gnosi antonij Rozniecki hereditt
Supra expressae Summae provisionibus ab ea
provenien ac processui intuitu hujusce Summae
obtento obnoxia, proportionate tamen pro re me-
morati magnifici alberti Rozniecki ad primamq
Ejus Requisitionem unus ad alium Sese non refe-
rendo Sub poenis Contra Renitentes Officiales Sancitis
tradant, et in actualem Parti actoreae dimittant
Possessionem, nemo vero eandem traditionem impu-
gnare audeat. Sub poenis Novella Lege Grodnen
descriptis decreti praesen Robore.

Inter Gnosum albertum Stempczynski Actt prtr. Gnosos
Michaelem et antoninam de Jastrzembskie invicem
Conjuges Sulkowskie tum Gnosos Burgrabios et Commis-
sarios Juratos Officiales Cren Praedecen Cittos per Gnosum
mathaeum Ujazdowski. Judicium dei Sufficien Com-
paritione adinventa Partibus experiri mandat, In
experimento Controversijs partium pro et Con illatis exau-
ditis. Quoniam Gnosus albertus Stempczynski, pro
Sententiando decreto Executionis, peragendaq pro re
Sui Brum Tajewa traditione Con Gnosos Sulkowskie
Conjuges tum et Officiales nempe Burgrabios et Com-

missarios

missarios Juratt Loci praesen agit, proinde teneri ante omnia
Eundem Gnosum Stempczynski docere de sufficienter per
ducto processu Judicium adinvenit, Et quoniam in
satisfactionem sententiae Judicij sui Jae Gnosus Stemp
czynski primo decretum in Judicijs officij praesen tra
secunda ante festum Sancti Andreae apostoli scili=
cet die Quinta decembris anno praeterito 1785to
inter se ab una et praefatum Gnosum Michaelem
Sulkowski parte ab altera prolatum, solutionem
summarum et quidem primae sexcentorum sexa
ginta octo alterius centum octuaginta quinque
vertiae denique centum novem florenorum grossorum vi
um polon in rem sui, per hunc Gnosum Micha
elem Sulkowski subsequendam hinc et ab actu
suprascripti decreti in duabus septimanis pro
ximis una cum poena Luita vium marcarum
polon demandans, denique condemnationem in
termino eodem satisfactorio nempe feria secun
da ante festum Sancti Thomae apli proxima
videlicet die decima nona mensis decembris
anno eod 1785to ex re sui sup eod Gnoso Sulko
wski, in luitu non solutionis praemissarum sum
marum ac poenae Luitae vium marcarum polon
contraventionisque praemisso decreto supra de actu
expresso circa manifestationem ad acta officij
praesen illatam obtentam producit, proinde Ju
dicium partibus primo causam prosequi, deinde
procedere, ex post respondere, et mox directe responde
re jubet. In directa responsione, ulterioribus controver
sijs suum ad Judicium introductis exauditis, Quoniam
supradictus Gnosus Stempczynski modo superius exara

to

to de Sufficienti ac plenaria Gnosi Sulkowski et Bo
norum praefatorum Fajewa per Ipsum Possessorum
Convictione docuit, proinde Judicium Sententiat
Quatenus Suprascripti Gnosi Burgrabius Sive Commis
sarij Jurati Loci praesen Bona praefata Fajewo
Summis Supra expressis ac Processui Superius
expresso proportionata pro re memorati Gnosi
Stempczynski, ad primam ejus Requisitionem prae
sentisq Decreti exhibitionem unus ad alium Sese
non referendo Sub poenis Contra Renitentes officia
les Sancitis tradat, et in actualem Parti actoreae
dimittant possessionem, nemo vero eandem Traditio
nem impugnare audeat, Sub Poenis novella
Lege Grodnen praescriptis Decreti praesen Nebo
re.

Joannes de Wardezyn Wardeski Nott Cren
Praedecen m[illegible]
[illegible]

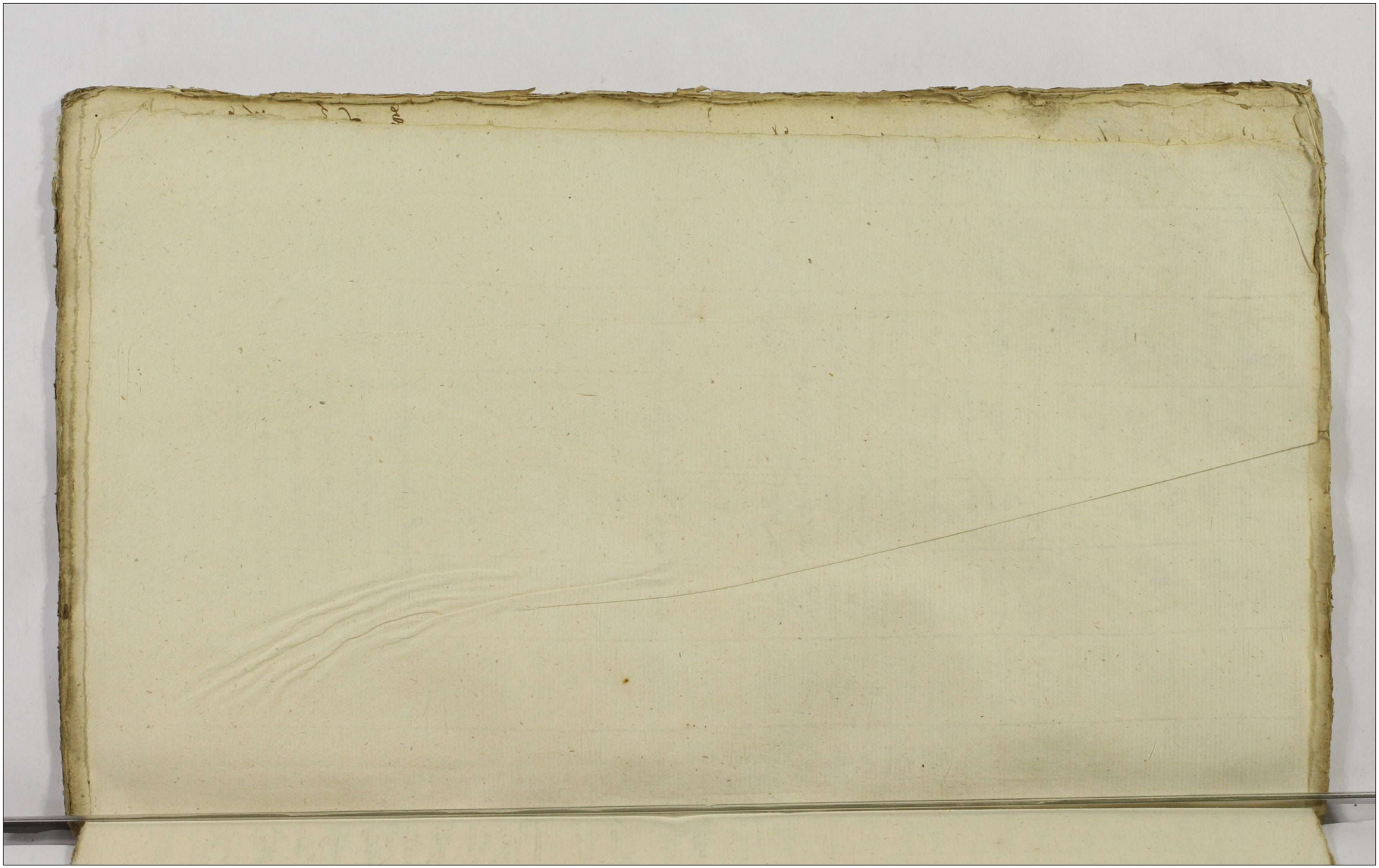

Actum in Castro Praedaensi In Judiciis Causarum seu Terminis Querellarum Simul et Exemptionum Feria Secunda ante Fm Nativitatis Sancti Joannis Baptistae prima videlicet Die Decima Nona Mensis Junij Anno Dni 1786. per Mgcos Michaelem de Kulczow Kulczewski Dapifer Districtus Vice Capitaneum et Judicium tum Joannem de Wardęzyn Wardęski Notarium Officiales Castrenses Capitulo Praedicensi Vigore Praeseriae Ordinationis Celebratis et Expeditis

Praesentia videatur In Regnis Judicialibus.

Inter Illustrissimum et Rendissimum et Rendissimum Capitulum Metropolitt Gnesnen actt, per Perillrem Rmum Ignatium Bardzinski Cancellarium Gnesnen huic actoris Illmi Capituli Gnesnen Nne pntr. Illrem Magnificum Maximilianum Comitem Sierakowski Castellanum Plocen Ordinum Polonorum Equitem per Fnorum Mathaeum Ujazdowski Judicium Officij Crom Capitt Praedecen Controversijs Partium, et quidem actt Solutionem Summae Sex millium Ulnen Polon actis Officij praesen Tra Sexta in Crastino Festi Sancti Joannis Baptistae Scilicet Die 25ta Junij anno 1729no per Illrem Mgcum Sierakowski Protunc Succamerarium Plocen Illustrissimo et Rmo Capitulo Metropolitt Gnesen inscriptae injungendam Concluden. Citatae vero Summam eandem tanquam certum fundum Super Bonis vicerbie Illmi Magci Sierakowski haereditt habentem, perpetuo Super eisdem Bo-

nis

nis haerendam declarari exposcen. coram se factis exauditis, Li-
cet quidem haecce Summa Sex millium Florenorum Polon. per Decre-
tum Compromissoriale Vra Secunda ante Tum Sanctae Mariae Ma-
gdalenae idest die 20. mensis Julij anno 1778vo inter Supra-
scriptt. Illmum et Rmum Capitt. Metropolitt. Gnesnen. ab u-
na, et Pund. Illrem Mgm Sierakowski ad praesens Castellanum
Plocen. parte ab altera prolato, ad actaq. Terria Plocen. in
Scope Vra Tertia Postridie Festi Conversionis Sancti Pauli Apo-
stoli Anno 1779no per oblatam porrecto, praevia providenda
Securitate pro levabili Censita esse Comperitur, Cum enim
praecedente Inscriptione per Pund. Illrem Mgm Sierakowski
Coram actis Officij praesen. Vra Sexta in Crno Festi Nattis San-
cti Joannis Bstae Scilicet die 25 Junij anno 1779no in rem
Suprascri. Illmi et Rmi Capituli Gnesnen. recognita haecce
Summa modo reemptitio super Bonis altedictis Wierzbie ex
Censu annuo mente Legis pendendo inscripta esse deduci
nunc quoq. Illris Mgs Sierakowski pro Solutione ejusdem
Summae quasi ex re non pacificati, quinimo ab actu praemis-
sae Inscriptionis retenti Census ad Judicia Officij praesen.
Terno Illmi et Rmi Capituli Metropolitt. Gnesnen. Conventus esse
Comperitur. Proinde Judicium attenta praemissa reemptio-
nali Inscriptione Summam praemissam Sex millium Florenorum Po-
lon. in Bonis Wierzbie haerendam declat, et non nisi ad ferendos
Praemissos Census Illrem Mgm Sierakowski Castellanum Plo-
cen. Obstringendum esse vult. Sententiando Quatenus Ipse Idem
Illris Mgs Sierakowski Castellanus Plocen. Census Posea praemissa
Summa Sex Millium Flor. Polon. provenientem mente Legis nume-
randos ab ultima quietatione retentos, hinc et ab actu
praesen. Decreti in duabus Septimanis proxime elabendis, Co-
ram Officio et actis praesen. Sub Poena Bannis in Casu Contra-
ventionis Circa manifestationem faciendam publicandae
Illmo et Rmo Capitt. Metropolitt. Gnesnen. Seu Spis Spli
Plenti Solvat et realiter enumeret. Quita poena Vnium

Casum

carum polon. partiactt in termino et sub rigore supra expressis, Judicio vero suo totidem in instanti sub distincte rigore ex Regro poenalium extendendo solvenda. Morit Illmum et Rmum Capitt metropolitt Gnesnen. ad Judicia Tribun. Rni Petricovien. admissa, morit et Illris Magnicus Sieralowski ad eadem Judicia Tribun. Rni Petricovien. et Eid. admissa.

2 Inter Gnum Franciscum Sobieszczanski actt. pctr. Illres Magnicos Lucam Bninski Judicem terrem Palatinatus Posnanien. Capitaneum Sokolnicen. Insignis Sancti Stanislai Equitem, et Hedvigim Nepomucenam de Pawlowskie Conjuges, tum Mgm Melchiorem Łacki Succamerariae Brestien. Cujaviae Cittos per Gnum Ignatium Ostrowski Inscriptum Plentem, Mgs Justinam de Dobrskie ott. Mgci Martini Bethowski Thesaurarij Brestt. Cujaviae Consortem Relictam viduam Matrem et Matthaeum Filium Bethowskie Cittos per Eundem Magnicum Bethowski Filium suo ac matris suae Nne pctr. Judicium officij Cren. Capitt. Praedecen. Controversijs Partium pro et contra illatt. exauditt. Post adimpletam praecedente antelation. Decreto per partes supra suas documentorum communicationem, necessariam esse adcitationem Illustrium et Magnicorum Lucae Bninski Judicis terris Palatinatus Posnanien. Insignis Sancti Stanislai Equitis, et Hedvigim de Pawlowskie Conjugum tum Melchioris Łacki Succamerariae Brestt. Cujae tanquam Magnicorum Bethowskich in Causa praesen. Evictorum nunc vero nonnisi per Gnosum Sobieszczanski termino Conventorum per Eosd. Magnicos Bethowskie subsequendam adinvenit, Sententiando Quatenus, Jid. Magnici Bethowscy praedictos Illres et Magnicos Bninskie Conjuges atq. Łacki Succamerariae Brestt. Cujae pro sequenti Judrum suorum Cadentia adcitent, post quam subsecutam adcitationem Judicium quod Juris erit decernet et Conservetur Terminus.

3 Inter Gnosum Franciscum Sobieszczanski actt. pctr.

Illres et

Illris et Magis Lucam a Bnin Bninski Judicem Terrem Posna-
nien Insignis Sancti Stanislai Equitem et Hedvigim de Pa-
włowskie Conjugestum Melchiorem Łacki Succamerarium
Brestien Cujae Citt per Gnd Ignatium Ostrowski Inscriptt Plen-
potentem. Judicium Officij Cren Capitt Praedecen Controver-
sijs Partium pro et Con illatis exauditis. Quoniam Gnus
Sobieszczanski per Complanationem inter Illustres Magni-
cos Lucam a Bnin Bninski Judicem Terrem Posnanien
Capitaneum Sokolnicen Ordinis Sancti Stanislai Equi-
tem et Hedvigim nepomucenam de Pawłowskie, primo
Ott Illris Magci Josephi Korzbok Łacki Succamerarij Bre-
sten Cujae Secundo vo ad praesens voti Ejusd Illris Magci
Bninski Judicis Terris Posnanien Consortem alias utrosq
Conjuges nec non non Magnicum Melchiorem Łacki Su-
prascripti olim Illris Magnici Josephi Łacki Succamerarij
Brestt Cujae cum praedicta Illri Magca Hedvigi de Pawło-
wskie ad praesens Bninska procreatum Filium per
Gnosum Antonium Grabski actis Cren Posnanien Die
Trigesima Prima Mensis Decembris Anno 1784 to Spe-
cialiter Inscriptt Plentem agentes, ab una, et Gnosum
Franciscum Sobieszczanski, Ott Gnosi Stanislai Sobieszcza-
nski Filium Brum Mchowko anteactum Possessorem par-
te ab altera initam, in Sierakowy Die 3tia Mensis Maij
Anno praesen 1786 to datuatam, ad Comprobationem
Juratoriam Summae Duorum millium Flor Polo, eadem
Complanatione adinventae, in proxima Judiciorum Suor
Cadentia faciendam obstrictus esse Comperit. Proinde Ju-
dicium adhaerendo Sic Complanationi Supra de data ex-
pressae Sententiat ac decernit, Quatenus Jd Gnosus Franci-
scus Sobieszczanski in eam Rotham prout Summa Su-
perius mentionata Duorum millium Florenorum Polon per rece-
sitam Complanationem Ipsi adinventa juste ad exolven-
dum de Bonis Mchowko debetur, Juramentum praestet
idq instantanee, et addit Mlis Judlis ad pronuntiandum
eandem Juramenti Rotham, Quod Justum Sequi Supra

scriptus

scriptus Gnus Sobieszczanski in facie Gnori Plenipotentis praestitit, Ideo Judicium Eundem Satisfecisse praemissae Complanationi et Sententiae Judicij sui adinvenit Decreti praesens Robore.

---

4. Inter Magnam Catharinam de Dąmbrowskie Ott Magnici Josephi Rudnicki Thesaurarij Bidgostien Relictam Viduam actt, pctr. Magnicum Cajetanum Uminski Pincernam Brestt Cujaviae actt per Gnum Cajetanum Stubicki. Judicium Officij Cren Capitt praedecen Controversijs Partium et quidem actt, Nimirum Magnicae Rudnicka ad evictionem sui ab Impedimento Magnici Alberti Ossowski Tribuni Crusicien intuitu Summae Sex millium Atingenterum Sexaginta Septem Florenorum Grossorum Quinque Polon ejusdem Magnici Ossowski propriae iam vero de manibus olim Magnici Josephi Rudnicki Thesaurarij Bidgostien per Eundem Magnicum Uminski praecedente authen Inscriptione levatae ad Eandem Magnificam de Dąmbrowskie Rudnicka formata, obstringendum declarari exposcentis. Jam vero Citatae videlicet Magnici Uminski Pincernae Brestt Cujae, Decreto Terri Brestt Cujae Tra Secunda pt Dnicam Conductus Paschae proxima nempe die Quarta mensis aprilis anno praeterito 1785to Inter Magnicum Albertum Ossowski Tribun Crusicien et Eandem Mgnam de Dąmbrowskie Rudnicka ac alios prolato, adcitationem ea in Causa, Ejusdem Mgci Uminski pro Sequenti Judrum Terrium Brestien Cadentia Eiae Magnicae Rudnicka demandante, tum Condemnatione itiae in eisdem Judicijs Terribus Brestt Cujae Similiter pt Dnicam Conductus Paschae, idest die Quarta mensis aprilis, anno praesenti post Subsecutam mente antelationis Decreti Magnifici Uminski adcitationem, ex re non reproductae Plenipotentiae Super eadem Magnica Rudnicka Matre ac Ejus Filio, idest Magnico Josepho Rudnicki mi

norenni

norenni obtenta se detutando Remissionem Causae ejusdem ad
praemissa Judicia Terrae Brestensis Cujae, ubi cepta necdum qre-
soluta, et finaliter determinata esse liquet faciendam
Concludentis, Coram se factis exauditis. Quoniam Magnus
Ossowski magnicam Rudnicka Citatione sua ad Judicia
Suprascripta Terrae Brestensis Cujae edita praevenisse de-
ducitur, ex eademque Citatione, Judicialis Resolutio adcitandi
Magnici ~~Rudnicki~~ Uminski promanata extasse pro-
batur, post eandem vero injunctam adcitationem
necdum definitive discussio Causae prolata esse com-
peritur. Proinde Judicium Siquidem Causa haec per Decretum
Terrae Brestensis Cujusdem Concatenata, disjungi et separa-
ri nequit. imo iunctim ad Comparitionem tam Ma-
gnici Ossowski, quam Magnicorum Rudnickich et
Uminski disjudicari tenetur. affectante etiam Jd
Magnico Uminski Pincerna Brestensis Cujae Causam hanc
ad praemissa Judicia Terrae Brestensis Cujae ubi cepta
esse palpatur, pro finali in ibidem subsequenda Reso-
lutione remittendam Censuit, remittitque praesens Con-
servando in ibidem Partibus ad praesens Comparentibus
Terminum peremptorium.

5. Inter Magnicum Paulum Szadokierski actt. pro. Magnicam
Justinam de Dobrskie Bethowska Bonorum Mikowo Ha-
redissam Citt. et actt. per Magnicum Mathaeum Bet-
kowski Filium, Gnosum Clementem Dmochowski Judi-
centem actt. per Gnosum Josephum Gawlowski Judi-
cium Officij circa Capitt. Praedecen. Controversijs Partium
et Contra illatis exauditis Teneri Magnicum Szado-
kierski ad Terminum Magcae Bethowska Sufficien-
tius praescribere Comparitionem adinvenit, idque instantanee.
Et quoniam Jd Magnicus Szadokierski etiam Citatum
se declarat, Proinde Satisfactione adinventa expensi
mandat.

mandat, In experimento, Termino Legitt ad invento Cau-
sam prosequi jubet, In prosequendo ulterioribus Contro-
versijs suam ad Judicium Introductis exauditis deciden-
do citationes utrarumq Partium suum ad Judicium edi-
tas, Quoniam Mag. Szadokierski pro Solutione Summae
ad Scriptum manuale hic in Przedecz die vigesima
augusti anno praeterito 1785to pro se suis exhibitum
manu Magnicae Bethowska subscriptum agit Jam vero
eadem Magnica Bethowska Brum villae Mchowa, a praedi-
cto Magnico Szadokierski quaesitorum haeredissa hunc
ce Mgnum Szadokierski, in fundamento Contractus intu-
itu Resignationis altius dictorum Brum Mchowa
inter Partes praemissas die et anno quibus supra
initi actisq praesen hacce ipsam et die roborati
omnimodam evictionem ab omnibus Impedimentis
magnicae Bethowska Certificantis, respectu providen-
dae locationis Summae Quinque millium Nongen-
torum Viginta Unius Florenorum Viginti duo-
rum Polon Successoribus olim Magnicae Catharinae de
Bielickie Ejusdem magnici Pauli Szadokierski Consorti pro-
venien per hunce magnicum Szadokierski in ante
Supra praefata Bona Mchowo importatae ac deinde cir-
ca divenditionem eorundem Brum levatae, et Super
Bonis Suis ac Summis pecun eodem Contractu Cautae
Termino Suum ad Judicium Convenit. Proinde Judi-
cium ~~controversijs~~ praemissarum Partium ambarum actoratibus
Combinatis Sententiat ac decernit. Quatenus ma-
gnica Justina de Dobrskie Bethowska ad mentem
praemissi Scripti per se Magnico Szadokierski dati,
Superius expressi Summam praemisso scripto Con-
tentam Quatuordecem millium, Quadringentorum
Sexdecem Florenorum Viginti Octo Polon, et qui-
dem Summam Quinque millium Nongentorum
Viginta Unius Florenorum Viginti duorum Polon

Successoribus olim

Successores olim magnificae de Bielickie Szadokierska Con-
cernen. praevia super Bonis mundis et liberis locatione pro-
videnda, iam autem residuitatem ad complementum alti-
us expressae summae Quatuordecem millium Quadrin-
gentorum Sexdecem Florenorum Grossorum viginti octo polon.
desiderantem ad manus mgci Szadokierski hinc et ab
alia praesen. Decreti in duabus Septimanis proxime ela-
bendis coram officio et actis praesen. sub Poena Bannis
in casu contraventionis circa mationem faciendam pu-
blicanda, exolvat, magnicus vero Szadokierski locatio-
nem et securitatem praemissae summae evictionali
sub simili rigore et in eodem quo supra termino ex-
procuret, seu super Bonis suis mundis et liberis haere-
ditt. provideat, et magnicam Bethowska de levata
summa totali quietet. Luita poena trium marca-
rum polon. Parti Nimirum Magco Szadokierski per
magnicam Bethowska, in termino et sub rigore su-
perius appositis, iam autem judicio suo totidem in insta-
ti sub distincta poena Bannis ex Regno poenalium
publicanda solvenda, Quantum vero attinet acto-
ratum Gnosi Dmochowski, Con. magnicam Bethow-
ska per terminum adcitatorium institutum, li-
cet quia Ipse Gnosus Dmochowski solutionem sum-
mae vigore scripti manualis die decima Quinta Ja-
nuarij anno praesen. a se per mgm Szadokierski con-
tractae a magnica Bethowska praetendit, cum enim
Eadem mgca Bethowska ad solutionem totalis sum-
mae Quatuordecem millium Quadringentorum Sex-
decem Florenorum Grossorum viginti octo polon. pro re magnici
Szadokierski modo supra scripto adstricta esse extitit
Proinde judicium recensitum Gnosum ~~Bethowska~~
Dmochowski non posse praetendere solutionem sum-
mae sub

ne Suae a Magnica Bethowska declarat, sed Eund
cum Ejus praetensione ad Superius expressum
magnicum Szadokierski Summam praemissam
modo debiti contrahentem remittit, decreti praesen
Robore. Movit Magnica Bethowska ad Judicia Tri
bun Rni Petricoviensem non admissa.

6. Inter Mgm Franciscum Josephum bini Nnis Szadokierski Ca
merarium Terrae Brestensis Cujaviae et Luciam de Sokolowskie
Conjuges actt et citt per Eund magnicum Maritum Suo
et Consortis Suae Nne prtr, Gnosos Simonem Dzierzawski
et Barbaram de Charkowskie Conjuges actt et Cittos p
Eundem Gm Dzierzawski Suo et Contis Suae Nne prtr
Magnicos Josephum Entiferum Crusicien Vincenti
um Aegidium Martinum et Jacobum Fratres Germanos
Jarnowskie Cittos per Magnicum Josephum Jarnowski
Suo et Fratrum Suorum Nne prtr, Magm Ignati
um Polichnowski eorund Magnicorum Jarnowskich
minorennium Tutorem per Gnosum Franciscum
Grembecki Judicium Officij Crac Capitt Praedecen Contro
versijs Partium pro et Conjillatis exauditis Veneri ante
omnia Magnicos Jarnowskie Satisfacere ante acto de
creto Judicij Officij Sui scilicet die 7ma mensis Mar
tij anno praeterito 1785to inter Ptes modernas pro
lato Comportationem Contractus inter ett Magnicum
Stanislaum Jarnowski Dapiferum Junioland moder
norum Citatorum Parentem ab una et Gnosos Char
kowskie intuitu venditionis Sortis Brum Ozorzelewa
parte ab altera Conscripti actisq praesen roborati de
mandantis Censet Sententiando. Quatenus Supra
scripti Successores olim Magnici Stanislai Jarno
wski praemissum Contractum Comportent idq instan
tanee. Et quoniam Comportarunt Parsq in eadem
Comportatione persistit. Proinde Satisfactione ad in
venta Negotium inducere mandat. In Inductio

ne Negotij.

re negotij Ulterioribus Controversijs Partium Coram se
Introductis exauditis. Quoniam Judicio Suo suffici
enter probatum est, olim Magnicum Stanislaum Jar
nowski Dapiferum Junislaz praecedente Contractu in
ter Gnos Stanislaum et Florianum Fratres germanos,
germanos Charkowskie ab una, tum Eundem olim Ma
gnicum Stanislaum Jarnowski Dapiferum Junislaz
in Szczytno die decima octava mensis Februarij
anno 1778vo intuitu Emptionis Sortis in Bonis
Ozorzelewo Sittae parte ab altera inito eandem Sortem
Bonorum Ozorzelewa ab eisd Gnis Charkowskie Jure
haereditt quaerivisse, cuiusq acquisitionem ejusd Sortis Por
tionem Gnosam Barbaram Charkowska Suprascripto
rum Contrahen Sororem germanam in Summa mille Tre
centorum Viginta Trium Florenorum Grossorum Decem
Polon ex pretio divenditae praemissae Sortis Concernen
Circa praedictum Magnicum Jarnowski Dapiferum
Junislaz in Fundo ad deportandum remansisse
non tamen eandem Summam praerecensitum olim
Magnicum Stanislaum Jarnowski Stante vita Sui
ex eisd Bonis Ozorzelewa deportasse hisq Stantibus
praefatam Gnam Barbaram Charkowska Statum
suum virginalem, in Matrimonialem, cum Gno Simone
Dzierzawski Commutasse, et actoratam pro Solutione al
tius expressae Summae mille Trecentorum Viginta Trium
Florenorum Grossorum Decem Polon Magnis Jarnowskim Suum
Judicium instituisse. Proinde Judicium attento praemis
so Contractu, occasione venditionis altius mentionatae
Sortis Subsecuto Summam Superius specificatam elu
cidanti, Sententiat ac decernit. Quatenus Jd Mgci
Jarnowscy hanc Summam "mille" Trecentorum Viginta Trium
Florenorum Grossorum Decem Polon una cum provision
ab eadem Summa provenien per quinq a Centum ab ul
tima Quietatione numerandis Gnosae Barbarae de Char

kowskie

Dzierzawska hinc et ab actu praesen. Decreti in duabus
Septimanis proxime elabendae Coram Officio et actis prae
sen. Sub Poena Bannis in Casu Contraventionis Circa
maonem faciendae publicandae idq. praevia Super Bonis
mundis et liberis providenda Vocatione orglis Summae
Solvant, nihilominus in Sublationem Condemna
tionis ex parte Eorundem Gnorum Dzierzawskich Sup.
Mgco Vincentio Jarnowski Circa Suspensionem Cau
sae cum Caeteris Cittis in Judicijs Officij praesen. Die
Quinta Decembris anno praeterito 1785to obten
tae Poenam Duplicem Quatuordecem Marcarum
una cum distincta poena Lucta trium marcarum
Polon. in Termino et Sub Rigore Supra expressis
enumerent, Jam vero pro re Judicij sui medie
tatem earundem marcarum invistanti Sub distin
cto Rigore Poenae Bannis ex Regro Poenalium ex
tendendo luant, Quantum vero Spectat Condemna
tionem ex parte totius dictorum Gnosorum Dzierzawskich
Super Mgcis Josepho Szadokierski Camerario Terri Brest.
Cujaviae et Lucia de Sokołowskie Conjugibus itidem in Ju
dicijs Officij praesen. Die 27ma mensis Martij anno
praesen. obtentam quoniam haecce Condemnatio in ne
gotio Bona Ogorzelowo exindeq. et Magnicos Szado
kierskie Conjuges Eorundem Bonorum Possessores non affuisse
Subsecuta esse Comperitq. proinde Judicium ean
dem Sine poenis Cassat. et Suffert. Decreti praesen.
Robore.

Inter Magnicos Josephum Franciscum bini Nnis Szado
ki, Camerarium Terrem Brestem Cujaviae et Luciam
de Sokołowskie invicem Conjuges actt et Cittos per Mgm
Szadokierski maritum Suo et Contis Nomine pntis Ge
nerosos Stanislaum et Ulrianum Fratres germanos Char
kowskie Cittos et actt per Eundem Gnum Stanislaum
Charkowski Suo et Fratris Sui Nomine pntis Magis
Josephum Pariferum Crusicien. Vincentium Aegidium

et

et Jacobum Fratres gen̄os Jarnowskie, tum Ignatium Jodi-
chnowski Magnicorum Jarnowskich minorennium Tutos-
rem, Cittos per Magnicum Josephum Jarnowski Suo et
aliorum Citatorum Nomine prtr. Judicium Officij Cx
Capitt Praedecen Controversijs Partium pro et Contra illatis
exauditis. Quoniam Causa praesens sine Comparitione
Successorum olim Magci Seraphini Jarnowski decidi
nequit, Proinde Judicium necessarium esse adicta-
tionem Eorund Successorum Jarnovianorum adin-
venit, Sententiando Quatenus Gn̄ori Charkowscy prae-
dictos Successores ott Gn̄ori Seraphini Jarnowski pro
futura Judrum Suorum Cadentia adcitent, post quam
Subsecutam adictationem Judicium quod Juris erit
decernet. et Conservat Terminus.

---

8. Inter Mgs Petrum Stephanum et Valentinum Fratres in-
ter Se gen̄os Luboradzkie actt per Eund Magnicum Va-
lentinum Luboradzki Suo et Fratrum Suorum Nne
prtr, Magnicum Joannem Chądzynski Pincernam Za-
uskrzen Citt prtr. Judicium Controversijs Partium pro
et Con illatis exauditis. Quoniam Magnici Luboradzcy
pro recognoscenda Inscriptione Summarum bina-
rum et quae primae Trium millium Uor Eloq Inter-
cisa nuptiali inter olim Magnicos Franciscum Lu-
boradzki Pincernam Smolenscie et Theresiam de Bogu-
szewskie Conjuges ab una, tum Mgm Joannem Chądzyn-
ski Pincernam Zauskrzen in Blonie die Sexta Augusti
anno 1764to Circa elocationem in Matrimonium Ma-
gnicae Salomeae Luboradzka ad praesens Magnici Chądzyn-
ski Consortis parte ab altera inita, ex affectu post ineun-
da matrimonij vota praefatae Magcae Salomeae pro illo tem-
pore Luboradzka virgini ad praesens vero Magnici Chą-
dzynski Conti, inscribi assecuratae non tamen inscriptae
alterius quoq itidem Trium millium Uor Eloq per Eo-
dem Magnicos Luboradzkie, Eidem Magcae Salomeae de Lu-
boronskie

borowskie ad praesens Chadzynska meliorando post Fata
parentum dotem assignatae et quasi per hunc
magnicum Chadzynski rigore Complanationis in-
ter modernos actores ab una, tum Pandem magnam
Salomeam Magnici Chadzynski atq Agnetem olim
Magnici Josephi Zaborowski Subjudicis Terris Gosti-
nen Consortes, iam autem modernorum actorum Soro-
res germanas Luboradzkie in assistentia maritorum
suorum agentes in oppido Kutno die Secunda Ju-
nij anno 1770 vo parte ab altera Confectae de mani-
bus Nobilium Ignatij Kintowski, sive Josephi Uesiero-
wicz per Pundae magnum Chadzynski levatae, Termino
suum ad Judicium edito Contra Pundae magnicum Cha-
dzynski agunt, Proinde Judicium Quoniam Summa
primeva Trium millium Florenorum Polonicorum ex Intercisa
nuptiali Superius de data expressa pullulans, et si per ma-
gnicum Chadzynski non inscripta, minime magnicos
Luboradzkie modernos actores ligare cernitur et exinde
tam emolumentum quam et damnum evenientia
hosce magnicos Luboradzkie modernos actores non
Spectat imo Ipsimet magnicae Salomeae de Zaboro-
wskie Chadzynska premissa Silentio praetereunti
cedenda esse animadvertuntur. Ideo Judicium quo
ad hanc Summam pro Incompetentibus actoribus
magnicis Luboradzkie declaratio a responsione
magnicum Chadzynski liberum facit et pronun-
tiat. Quo vero refert Subalternam Summam Tri-
um itidem millium Florenorum Polonicorum ex melioranda dote eve-
nientem tanquam ex re evictionis hosce magnicos
Luboradzkie afficientem, In hac Cathegoria Iisdem
magnicis Luboradzkie Competentibus actoribus declaratis
magnico Chadzynski respondere Jubet, In respondendo
ulterioribus Controversijs utrarumq partium debite in-
tellectis, Licet quidem magnici Luboradzcy magnicae
Salomeae de Luboradzkie Chadzynska Fratres germa-

ni

ni Eundem magnicum Chadzynski Summam duorum millium Florenorum Polon. de manibus praefatorum Nobilium Pintowski sive Fleszerowicz, iam vero mille Florenorum Polon. de manibus Magnifici Petri Luboradzki levasse, et eandem Summam in unam punctam, Summam trium millium Florenorum Polon. efficiens in meliorationem Dotis per Fratres post Fata Parentum destinatam, magnicae Salomeae de Luboradzkie Chadzynska Consorti suae super Bonis proprijs non regnovisse allegant, Cum enim Idem Magnificus Chadzynski solummodo duo millia Florenorum Polon. primum quidem a magnico Petro Luboradzki percepisse et id actis Crenensibus Lanciciensibus Magnificae Conti suae inscripsisse, Subalternum vero de manibus olim Magnifici Josephi Zaborowski Subjudicis Terrae Gostinensis tulisse, et hocce actis Crenensibus Sochaczoviensibus super Bonis huiusmodi assecurasse Subinfert, ac eo in puncto ad juramentum, quia non majores Summas, quam duo millia Florenorum Polon. levavit se trahit, Ideo Judicium Solvendo easdem ambiguitates. Quo attinet Cathegoriam quantam nam Summam Magnificus Chadzynski pro melioratione Dotis perceperit, Eundem ad oblatum per se Juramentum admissibilem esse vult Sententiando. Quatenus in eam Rotham. Quia non majorem Summam quam duo millia Florenorum Polon. in meliorationem Dotis percepit Juramentum praestet idque instantanee. Et addit Mtis Judtis ad pronuntiandum eandem Jurti Rotham. Quod Juramentum Siquidem Magnifici Luboradzcy indulserunt, proinde Judicium pro praestito Censito, Satisfactioneque in praemissis adinventa non posse ad Inscriptionem totalium trium millium Florenorum Polon. praefatum Magnificum Chadzynski obligari judicat. Quia vero Idem Magnificus Chadzynski distinctas Inscriptiones super Summam duorum millium Florenorum Polon. perceptam recognovisse coram actis publicis allegat et easdem ad praesens non producit, Ideo Judicium decernit. Quatenus Suprascriptus Magnificus Chadzynski

Dzyrski ~~eadem Inscriptiones~~ easdem Inscriptiones Coram actis alieni districtus per se Recognitas hinc et ab actu praesen Decreti in Quatuor Septimanis proxime elabendis ad acta Officij praesen modo oblatae porrigat aut in Casu Inexistentiae earundem Similem Inscriptionem Super Summam praemissam in unam juncti Duorum millium Flor Polon efficien Pro Re Gnosae Salomeae de Luboradzkie Consortis Suae Sub poena Banitionis in Casu Contraventionis Circa maonem in Termino Suprascripto faciendam publicanda recognoscat. Decreti praesen Robore.

Inter Mgm Raphaelem de Wodzinek Wodzinski Vexilliferum Praedecen actt et Citt prtr, Magm Justinam de Dobrskie ott Mgci Martini Bethouski Thesaurarij Bresten Cujae Contem Relictt viduam Citt et actt, per magm Mathaeum Bethouski Eundem met Mgm Mathaeum Bethouski Citt ~~prtm~~ et actorem prtr. Judicium Officij Cren Capitt praedecen Controversijs Partium pro et Contra illatis exauditis. Licet quidem Satisfactio antelationi decreto Judicij Officij praesen in puncto educendae Inquisitionis praesenti in Termino incumbit, Cum enim Partes utraeq Condescensionem ad Fundum Brum Bogustanice loco educendae Inquisitionis injungendam ab utrinq expescunt et efflagitant. Proinde Judicium in ordine peragendorum Infrascribendorum eandem Condescensionem Judicij Sui unius absentia non obstante Sive Gnosi Burgrabij aut Commissarij Jurati Loci praesen adinvenit. Quod Judicium, Sive unus magis Judex, aut Notarius, vel Gnus Burgrabius, Sit Commissarius Juratus Loci praesen mutuo Partium Sumptu pro Die Decima Julij anno praesen proxe ventura ad Fundum praefatorum Brum Bogustanice Conducendus et Condescensurus de peractis violentijs Investigabit, Locusq in quibusnam eaedem violentiae et per quemnam peractae Sint animadvertet, Inquisitiones pro exigentia Negotij expediet, Bonificationem Causator Damnorum injunget.

get, pœnas super quo et pro quo interest irrogabit, Statui-
tionem Inculpatorum antelationi Decreto Judicij Nomi-
natorum demandabit, Terminos præfiget, Rigores anne-
ctet, Satisfactionem seu bonificationem Causatorum Da-
mnorum cuj quanta et pro debebit sententiabit, to-
tamq eand Causam ad Contenta Terminorum et
manifestationum Partium utrarumq Nihil intac-
tum et irresolutum relinquendo decidet, dijudi-
cabit et moderabit, cujus decisioni Partes præmissæ
parere et acquiescere debebunt ac tenebuntur. Idq
sub Pœna Banitionis illo in Termino et Coram Ex
Officio Condescensuro super parte Contraveniente
publicanda. Luita Pœna Trium marcar. Polon. Par-
ti per Partem publicanda Judicio vero suo totidem
sub pœna Bannis ex Regno Pœnalium in instanti
per utramq Partem solvenda. Eo quo Condescensi-
oni Termino Partes quos voluerint adcitent adcitati
sub simili quo supra Rigore Compareant et Judica-
tum patiantur. Decreti præsen Robore.

10. Inter Mgm Andream Zawisza Morzycki Ensiferum Bidgostien
Dnum, tum Gsum Stanislaum Sobieszczanski Aulicum actt
et citt per magcum Petrum Morzycki Vicepalatinum
Bresten Cujæ Inscriptt Clentem, magnificus Justinam de
Dobrskie olim magnici Martini Bethowski Thesaurarij
Bresten Cujæ Contem Relictt viduam matrem, tum Ma-
thæum Bethowski Filium actt et citt per ~~[illegible]~~
~~[illegible]~~, magnicos Adalbertum Sokolowski
Vicecapitaneum Cre Covalien Stanislaum Choynacki Thæ-
saurarium Junistad magnicæ Bethowska Curatores actt
et citt per Eund magnicum Joannem Nepomucenum
Zbory Zakrzewski Venatorem Bidgostien Judicem Cren
Radziejovien ex officio adcitatum per Generosum Mathæ-
um Ujazdowski Judicium Officij Cren Capitt Prædecen
sufficienti Compartione adinventa Partibus experiri mandat.
Eundem magnicum Mathæum Bethowski Filium et
Inscriptum Clentem suo ac matris suæ nomine prtr

In experimento

III

153

Wielmożni Piotr Morycki Podwoiewod Dzy Brzeski Hrycaw od Wo
Jędrzeia Moryckiego Miecznika Bidgoskiego Oyca Swego Xięgami
Grodu Radzieiow ustanowiony Plenipotent siedmy, a Mateusz Będ=
lewski Swym y Wielmożney Justyny z Dobskich Będlowskiey Mat
ki Swey Imieniem iako Specialnie od tegoż Matki ustanowiony Xię
gami temiż Grodu Radz. Dnia 20. maia 1784. Rku Pełnomocnik
Czynący zdnegoy Strony ten między Sobą niektym wznowić się nie mo
gący Stanowiąc Opis w sposob następuiący. Iż lubo Termina od
Wielmożnych Będlowskich przeciwko Delectowi Ziardowemu na
Grancie Janowie Dnia 10 Maia Rku 1784 Zapadłego a w dalszy Grodu
Radz. Dnia 22. wprowadzonego do Trybunału Koronnego wyżtuso
wane zostały, wtymże Sądzie Wyrok sprawy Delectem Uiende
scenzionalnym obięta do Sądu Grodz. Przedeckiego odsyłaiący Wysta
rany, widząc iednak Wielmożni Będlowscy Istotność tego Delectu
A niesprawiedliwe przez siebie Wo Moryckiego do Trybunału Wy
wołanie a tąd więc Obowiązuią się Sprawiedliwych za Poprzednią
Ewikcyą, Nar Przeto od Pomienionych Terminow iako niestusznie
wyznaczonych oraz Zastawień przeciwko temuż Wyrokowi Za
mienionych odstąpienia y ieney niniejszą niszczą ugodę, iest Po
mienionym Wyrokiem kwota tak na Wielmożnych Będlowskich
to iest Dwa Talary Starowinckie siedmią Wieży przez Przeciąg
Tygodnia iednego niemniey Osmoro Czternaście Grzywien Za Ini
szczenie Procesu na Wątbm Będlowskich otrzymanego rownie y
na Wo Moryckiego dwoie Czternaście Grzywien Sciągnięte Zosta
ły, temu zaś Wyrokowi sprzeciwienie się przez Wielmożnych Będ
lowskich stało się z Powodu którego zpłaty na Terminie doś
czynnym Procesy przeto Wielm Będlowscy winnemi się czynią
Dość uczynienia temuż Wyrokowi niemniey o Płatę Procesu z De
lekta Ziardowego otrzymanego Satisfakcyą Zupełna z Pomienio
nego Wyroku Wynikaiącą Wo Moryckiemu Za bespieczania Grzy=
wien zaś od Wo Moryckiego przynależących się płatych miast od stą
pienia, y idąc wstrzymanie tego Wyroku Wielm Będlowscy Wieży
Gotna Przedecką od Dnia dzienny jego Za niedziel Cztery Za siść y one
przez Przeciąg Tygodnia iednego wyżiedzenie niemniey przy Wyżiciu
zmiły Grzywny to iest Dwa Talary Starowcinckie y Osmioro Czterna
ście Grzywien tudzież Kwoty Za sprzeciwienie się wyżey pomienionemu Wyro
kowi y Grzywny na Imienie Kondemnaty na Terminie Dość
czynnym otrzymany wedle Prawa rachować się powinne Przed tą
gami Przedeckiemi Wyliczyć Wo Moryckiemu lub Jego Plenipo
tentowi przyimuie na siebie Obowiązek Poletonym Wyżiedza
nie Wieży y Zapłacenie Grzywien tak Wielmożny Morycki Wo
Będlowskiego I Zupełnego Procesu rownie Wielm Będlowscy
y wtymże Wielmożna Będlowskich Syna Swego Zastąpić powinna

Ty

Wielmożnego Morzyckiego z dwoiga Czternastu Grzywien Pokwitować winni Co sobie pod Ostrością Prawa 1760 strzymać przyrzekaią y tę Komplanacyą pod Wyrok Grodu Przedeckiego poddaią do Potwierdzenia Działo się w Przedczu pod Powagą Sądach Grodzkich Przedeckich Dnia Dziewiętnastego miesiąca Czerwca Ru 1786.

P. Morzycki OBW

Oyca swego Imieniem iako Plenipotent

Matki swey Imieniem iako Plenipotent

M Bętkowski Prop

SBKrz



In experimento vi Decreti Tribunalis Regni Petricoviensis Inter Par
tes Suprascriptas prolati Causam praesentem pro finali
Decisione suum ad Judicium remittentis Partibus Ne-
gotium inducere mandat, Et quoniam loco Inductio-
nis Negotij Partes praemissae principaliter agentes a-
micabiliter inter se Composuerunt eoq Nomine Com-
planationem in papiro a Thesauro Rni in quota
Unius grossi argentej signata Conscripserunt eandemq
manibus proprijs Magnificorum Petri Morzycki Vice Pala-
tini Brestensis Cujaviae a Magnifico Andrea Morzycki Ensife-
ro Bidgostiensis et Mathaej Bethowski Thesaurarii Brestensis
Cujaviae Nomine Suo, et a Magnifica Justina de Dobrskie
Bethowska matre sua Constitutorum Procuratorum
Subscriptam Judicio suo ad corroborandum Rigoremq
apponendum porrexerunt, Ideo Judicium eandem
Complanationem Causa Lucidioris Rerum evidentiae
in praesens Decretum inserendam esse vult de teno-
re Sequenti /: hoc loco Inseratur Complanatio ad
praesens Decretalis insuta :/ Post quam praemissae Compla-
nationis suo in originali circa acta Relictae in praesens
Decretum Ingrossationem Judicium Officij praesentis
adhaerendo utrarumq Partium judicialiter factae Po-
stulationi praeexcensitam Complanationem in omni-
bus ejus Contentis Corroborando Sententiat ac decer-
nit. Quatenus Magnificus Mathaeus Bethowski Thesaura-
riae ~~Bidgostiensis~~ Brestensis Cujaviae in Satisfactionem praemis-
sae Complanationis Supra de Suo tenore insertae hinc
et ab actu praesentis Decreti in quatuor Septimanis
proxime elabendis Turrim Castri praesentis Superiorem ingre-
diatur ejusq Sessionem per Spatium Unius Septimanae
Continuet et expleat nec non in egressu de Turri Va-
dium Capitaneale duplex ac Poenam Octuplicem
Quatuor decem marcarum Polon. nec non distinctum Va-
dium Capitaneale pro Contraventione Decreto Condescen-
in Fundo Bonorum Janowic Die Decima mensis Maij an-

no

no 1784to inter Partes Suprascriptt prolato, ad actaq Cren
Radziejovien Die vigesima Secunda mensis et anni eorun
dem per oblatam porrecto Succubitatum Scorcivam Pe
nam Quadruplicem Quatuordecem Marcarum Polon in Ter
mino Satisfactorio ex parte predicti Magnici Morzy
chi Ensiferi Bidgostien Super memoratis Magnicis Bethko
wskie obtenta Jidem magnici Bethowscy, Seu potius ma
gnica Bethowska mater intercedendo in premissis va
dijs ac marcis Suprascriptum Magcum Bethowski
Filium Suum Magnico Bethowski Ensifero Bidgostien
Seu ejus Speciali Plenipotenti exolvant. facturi sunt
premissa Magnici Bethowscy Sub Poena Banitionis
In Casu Contraventionis Circa manifestationem in Ter
mino eggressus de Turri Coram actis presentibus facie
ndam tam quo ad Sessionem Turricam quam
et Solutionem marcarum publicanda Decreti
presen Vigore. ¶ In Sublationem Condnis ¶

11. Inter Mgm Cajetanum Uminski Rincernam Bresten Cujaviae
actt et Citt prtr. Ipsum Franciscum Burdzinski Citt et actt
prtr. Judicium Controversijs Partium pro et Conjillatt exau
ditis Teneri Partes utrasq Satisfacere ante acto Decro Judi
cij Sui Tra Secunda pt Dominicam Laetare Quadrlem pro
xima videlicet Die 27ma mensis martij anno presen in
ter Partes modernas prolato Censet decernendo. Quate
nus Partes Eadem admentem Superius de actu adnota
ti Decreti Inquisitionem educant, In ordineq educendae Ejus
dem Inquisitionis Interrogatoria Conscribant, Testes in
in eisd nominent, Sibi Communicent, Communicata Judi
cio Suo ad eximandos Testes porrigant, Juramentaq Super
Incorruptionem Testium praestent idq in instanti. Et quo
niam haece Interrogatoria Conscripserunt Testes Introdu
cendos in eisdem adnotarunt Sibiq ab invicem Commu
nicarunt, Proinde Satisfactione in premissis adinven
ta, addit Mtis Judtis Parti utriq ad pronuntiand Super
Incorruptionem Testium Juramenti Rotham. Quod Ju
ramentum Siquidem Sibi ab invicem indulserunt Pro

inde

inde Judicium pro praestito cenito Testes Eisdem indure mandat
Induxerunt, Inductos Judicium Officij praesens examinavit
Testimonia eorum percepit et Connotavit, post quae Con
notata ad Lectionem earundem Condescendit, Quibus le
ctis ac matura deliberatione perpensis, Quando quidem
ex eisdem Inquisitionibus clare lucideque Compertum
est, Laboriosum Gregorium ex Labra Appollonia de Bo
nis Bierzyno Subdita Nativa ex incerta parente in
eisdem Bonis ab annis Novem decem progenitum esse
postque generationem Ejusdem Labri Gregorij hancce Labram
Appolloniam brevi tempore post aliquot elapsos dies prae
cedente Consensu haeredis Bnum Bierzyna, ad Bona Re
galia Skaszyn cum praedicto Labro Gregorio in infanti
li aetate extantem Se Se transtulisse, ibidemque cum Labro Sta
nislao Malczak vota matrimonij iniisse, iam
vero postinita matrimonij vota Labram Agnethem
de Bonis Izbica Terrestribus Subditam, idem pro illo
tempore Bona Regalia Skaszyn, et Terna Izbica
cum attinentiis sub uno eodemque Dominio olim Illmi Mci
Joannis Comitis a Gura Skarbek Castellani Junislaviae
extiterant, pro Suprascripta Labra Appollonia
Commutatam esse, et itidem Eandem matrimonium cum
Labro Valentino de Bonis Bierzyno Subdito Contraxisse
iam autem praedictum Labrum Gregorium Labrae
Appolloniae Filium ab exordio ferme vitae suae in Bo
nis Regalibus Skaszyn usque ad tempus praesens ni
mirum aetatis suae Decimum Nonum annum Se Se
alumnasse, Haeredem vero Bnum Bierzyna de nul
lo sustentandi modo praedicto Labro Gregorio Cogitas
se, nec quidquam pro victu amictuque Ejus tribuisse
imo Eundem de plano Oblivioni tradidisse, devenientem
quoque ad perfectiores aetatis Ejus annos ab antecedan
neis horumce Bonorum Skaszyn Regalium ad vita

litialibus

litialibus Possessoribus per Haeredem Bonorum Bierzy-
na necdum in ante requisitum fuisse taliq modo
tam ex re neglecti ab uberibus alumnatus, quam et
intercessae praescriptionis Competentiam Subditatus
Ejusd Labri Gregorij Magnicum Uminski Pincernam
Bresten Cujaviae amisisse. Proinde Judicium attentis
praemissis Inquisitionibus praemissa clare edisserentibus Quo-
niam Magnicus Uminski Pincerna Bresten Cujaviae per Com-
mutationem Labrae agnethis, pro Labra appollonia tradi-
tae Satisfactus esse Comperitur. Labrus quoq Gregorius p
Haeredem Bierzynen ab uberibus Matrisuae neglectus in
Fundo Skaszynen alumnatus esse deducit. Proinde Judicium incompeten-
ter agere Magnicum Uminski Pincernam Brestt Cujaviae
respectu Ejusd Labri Gregorij ~~[illegible]~~ contra Gnosum Bur-
dzinski adinveniendo hunc ac Laboriosum Gregorium Fun-
do Regali Skaszynen in quo alumnatus ~~[illegible]~~ extitit
cedendum debere judicat.

---

12 Inter Gnosum Paulum Sulinski actt prtr. Gnosum Albertum
Trzcinski Citt prtr. Judicium Officij Cren Capitt Praedecen Con-
troversijs Partium pro et Concillatis exauditis, Teneri Partes
utrasq Satisfacere anteacto Decreto Judicij Officij Sui Fra
Secunda post Dominicam Laetare Quadrlem proxima vide-
licet Die 27ma mensis martij Anno praesen inter Par-
tes modernas prolato post Communicationem Documen-
torum per Partem actt adimpletam, Similem Commu-
nicationem eorund Parti citatae praesenti in Termino
adimplere demandanti Juramenta quoq per Par-
tes utrasq explenda ~~[illegible]~~ ad praesentem Judiciorum Ca-
dentiam Suspendenti censet Decernendo, Quatenus
Suprascriptus Gnus Trzcinski Documenta Sua Cau-
sam inter Partes praemissas occurrentem enucleantia
quae et qualia habere valuerit Parti actoreae
Communicet. idq instantanee. Et quoniam Jd Gnus Trzcin-
ski nulla documenta ad Causam praesen se referentia ha-
bere allegat, et eo in puncto Juramentum Offert, Proin

de Judici

de Judicium Sententiat. Quatenus Partes praemissae et quia
Gnosus Sulinski, prout Documenta sua Gnoso Trzcinski
realiter Communicavit, nec quidquam ex eisdem in
damnum alterius Partis Celavit, iam autem Gnosus
Trzcinski quia nulla Documenta ad Causam praesen
pertinen circa se ad Communicandum habet, exindeque
eadem Communicare non valet Juramentum prae-
stent idq instantanee. Et addit Mlis Judlis ad pronun
tiandum eandem Juramenti Rotham, Quae Juramenta si-
quid sibi Partes ab invicem Condonarunt, proinde p
praestitis Censitis Negotium inducere mandat, In In
ductione negotij, post adimpletam in Causa praesen modo
Suprascripto mente Legis Documentorum Communi-
cationem Causam praesentem discutiendo. Controver
sijs Partium pro et Consilatis exauditis, Quoniam
Judicio suo sufficienter deductum est Gnosam Ludovicam
de Zboinskie Mtt Gnosi Joannis Zboinski, cum olim Gnosa
Helena Klanowska, progenitam Filiam, iam autem
olim Gnosi Antonij Trzcinski Consortem Sortium in
Bonis Osno gorne et Ryn jacentium certam Haere
dissam, Bona eadem a Relicta et Successoribus olim Gnosi
Stanislaj Chwalkowski earundem Sortium Obligatorijs
Possessoribus, attestante Decreto Judicij Officij praesen Tra
secunda post Tum Sanctae Annae Matris Gloriosissi
mae Virginis Mariae proxima anno Domini millesimo
Septingentesimo Sexagesimo inter eandem olim Gnosam
de Zboinskie Trzcinska ab una, tum Eosd Relictam
ac Successores Chwalkowscianos parte ab altera prola
to exemisse, et Eosd Possessores Obligatorios de praemissis
Sortibus Bonorum Osna gornego atq Ryn evacuasse
postq evacuationem antecedaneorum Possessorum has-
ce Sortes Ipsam met ad Fata sui possedisse, Interve
nientibus autem fatis, Suprascriptas Sortes Osna gor
nego et Ryn in Gnosos albertum et Josephum Trzcin
skie Filios Ejus devolutas esse, sed hunc ce Gnosum Jose

phum

phum Wzcinski Sortiunculam suam pro Capite Sui ex
predicta majori Sorte Bonorum Osno gorne Ryn pro Capi-
te Suo Cadentem precedente Contractu in ordine empti-
onis et venditionis hic in Przedecz Die Decima octava
Julij anno elapso 1785to Conscripto, actisq Officij praesen
Die Ultima mensis Julij anno eod roborato Gnoso Paulo
Sulinski itid coram actis eisd et sub uno eodemq robo-
rationis Contractus actu resignasse, in Super de tota
et integra praetensione sua respectu proventuum
de Sorte recensitorum Brum Osna et Ryn se concernen-
tium, et quasi per Gsum Albertum Wzcinski perce-
ptorum habita circa recognitam Resignationem
cessisse, adstatimq praefatum Gsum Paulum Sulin-
ski de Summa Sexcentorum Flor Polon pro pretio al-
te fatae Sortis Osno gorne et Ryn provenien acquieta-
tum esse, taliterq transactiones in Solenni forma re-
spectu quaesitae altius fatae Sortis haereditatis toties di-
ctum Gnosum Sulinski lucrasse, postq lucratas pro
Condescensione de eadem Sorte in Bonis Osno gorne et Ryn
Sita, Eund Gnosum Sulinski Gnoso Alberto Wzcinski acto-
ratum Suum ad Judicium instituisse Proinde Judicium
attentis praemissis documentis Sortem praemissam pt
recensitam olim Gnosam Luciam de Zboinskie Wzcin-
ska, Jure naturali in toties dictos Gnosos Albertum et
Josephum Wzcinskie Filios Cadentem aequali lance er-
ga Gnosum Albertum Wzcinski Gnoso Paulo Sulin-
ski, vi quaesitae a Gnoso Josepho Wzcinski haereditatis Com-
petere debere iudicando in ordine divisionis ejusd
injungendaeq pro re Gnosi Sulinski deoccupationis
necessariam esse Condescensionem Judicij Sui Unius
absentia non obstante

Impetrandi adinvenit, quod Judi-
cium Sive unus mgr Judex vel notarius mutuo Partium
Sumptu Conducendus ante omnia praevijs porrigendis Si-
bi Schedis praemissam Sortem exdividet, deoccupa-

tionem

tionem de Sorte pro se Gnosi Sulinski Cedenda demanda
bit, proventus perceptos et expensas fundi animadver
tet, eosdemq resolvet, de reparatione sive dero latio
ne inquiret. Inquisitiones pro exigentia negotij expediet Ju
ramenta ubi necessaria erunt excipiet, totamq Causam pro
opportunitate negotij nihil intactum et irresolutum
relinquendo ad mentem Terminorum et mãnum de
cidet dijudicabit et moderabitur, cujus decisioni partes
parere et acquiescere sub pœna Bannis illo in Termi
no et coram officio Condescensuro super parte Contra
veniente publicanda Luita pœna Trium marcarum
Polon Parti per partem Compensanda, Judicio vero
suo totidem per utramq Partem in instanti sub solito
Rigore ex Regro Pœnalium extendendo solvenda
Pro quo Condescensionis Termino Partes quos negoti
um exigerit, adcitent adcitati sub simili quo su
pra Rigore Compareant et Judicatum patiantur
Decreti præsen Robore.

13 Inter Gnum Joannem Gluszkowski actt pctr, Famatos Ti
burtium Chęcinski Josephum Chmielewicz, Ignatium
Jeziorski totamq Communitatem Cittis Lae Rae Mattis
Praedecen Citt per Gnum Matthaeum Ujazdowski Judici
um officij Cren Capitt Praedecen Controversijs Partium
pro et Con illatis exauditis. Quoniam pars actt ad
Serum mle die 2ma maij anno 1769no Conditum
agit, exindeq Causam inveteratam promovet. Pro
inde Judicium dilationem Communicationis Docu
mentorum ad Causam præsen necessariorum Parti
utriq dat et Concedit, quam Communicationem
Partes Eadem in proxima Judrum suorum Caden
tia ad mentem Legis expedire debebunt ac tenebun
tur. et Conservatur Termus.

14 Inter Gnum Jacobum Choynacki actt pctr, Gnosam Regi
nam

nam de Michałowskie, Ill. Gnosi Laurentij Boruchi Conser-
tem Relictam Viduam Matrem tum Procopium Filium
Boruchie nec non Magnicum Josephum Jarnowski Pro-
siferum Crusvicien atq Gm Cajetanum Stubicki Curatores
Cittos per Pund Gnosum Stubicki suo ac alior Cittorum
Nne prto. Judicium officij cren Capitt Praedecen Controver-
sijs Partium pro et cor illatis exauditt. Decidendo Cita-
tionem Partis actt Suum ad Judicium editam, Quoni-
am Gnosus Choynacki Relictam et Succores dm Gnosi
Laurentij Boruchi pro Solutione quotae octo aureor
hungaricalium per se dm Gnoso Laurentio Boruchi
Concreditae Suum ad Judicium Convenit, realitatemq ejus-
dem quotae octo aureorum hungaricalium uti nullo
documento suffultae circa maonem ad acta praesen
anno praesen illatam Juramento per se explendo
Comprobatudum se offert, Ideo Judicium admissibili Pae
Gnoso Choynacki ad oblatum Juramentum declarato
decernit, Quatenus in eam Rotham prout quoba
praedicta octo aureorum hungaricalium realiter Ill.
Gnoso Laurentio Boruchi est Concredita, iusteq Ipsi
ad restituendum debetur juramentum praestet
et addit mtis Judlis ad pronuntiandae eandem Jura-
menti Rotham quod Juramentum siquidem Idem
Gnosus Choynacki praestitit, Proinde Judicium Senten-
tiatae decernit. Quatenus quotam Superius expressam
octo aureorum hungaricalium Relicta et Successores
Ill. Gnosi Laurentij Boruchi hinc et ab actu praesen
decreti in duabus Septimanis proxime elabendis Coram
officio et actis praesen Sub Poena Banitionis in Casu
Contraventionis circa maonem faciendam publican-
da memorato Gnoso Choynacki Solvant et realiter enu-
merent, Luita Poena Trium Marcarum Polon Partis
actoreae in Termino et Sub Rigore Superius expressis
Judicio vero suo totidem infrastanti Sub Poena Bani-
tionis Secrum ex Regro poenalium publicanda Solvendae

Inter Illtrem magm

15. Inter Illrem Magnicum Gasparum Comitem a Gura Skar-
bek Castellaniae Junislaae actt. prtr. Gnosum Franciscum
Burdzinski citt. prtr. Judicium officij Cron. Capitt. Praede-
cen. Controversijs Partium et quid actt. Illris Magnici
Gaspari Comitis a Gura Skarbek Castellaniae Junisla-
dislaciensis ad faciendam Cessionem de Jure super Bonis
Regalibus villarum Skaszyn et Swiętosłanice Gnoso
Burdzinski servien. huncce Gnosum Burdzinski in Funda-
mento manualis assecurationis Petricoviae die Septi-
ma mensis Septembris anno praeterito Millesimo Se-
ptingentesimo octuagesimo Quinto pro re Ejusd.
Illris Magci Skarbek exhibitae manu Ejusd. Gnosi
Burdzinski subscriptae Compelli, levationemq. Sum-
mae viginti Septem millium Florenorum Polon. pro eadem
Recognoscenda Cessione Gnoso Burdzinski per Illrem
Magnicum Skarbek ad exolvendum memorata
Sponsione manuali supra de data expressa Com-
pactatae in jungi, circa manifestationem Su-
am ad acta officij praesen. Sabbatho proxime et
immediate praeterito de diligentia in exolvenda
praemissa Summa viginti Septem millium
Florenorum Polon. illatam Concludens, Citatae quoq. nimi-
rum Gnosi Burdzinski repositis binis mandatis
et quidem prima die Sexta mensis Junij per Gnam
Margaretham de Grabskie Burdzinska id est Consortem
Suam altera quoq. die decima Septima mensis ejus-
dem Semet ipsum utrisq. coram actis officij praesen. an-
no labenti Con. Illrem Magnicum Gasparum Skarbek
Castellaniae Junislaae de invaliditate praemissae Spon-
sionis manualis supra de data expressae Cessionem
faciendam in rem Illris Magci Skarbek in se Comple-
ctentis factis tum Citatione mandatt. pro Judicijs asses-
sorialibus Rni ex parte suprascriptae Gnosae Margare-
thae de Grabskie Burdzinska pro Cassatione praemissae
Sponsionis alterius de data expressae ac in tuitu alia-
rum pro re Sui

rum

rum circumstantiarum eadem citatione mandatis expuncta-
rum cum se ipsum et praedictum Illmum Magnificum Skar-
beki edita, coramque actis officij praesentis die nona mensis Maij
anno habenti per Providum Mathaeum Gesciorowski
de Wola Sosnowa Mtem Relata Remissionem causae
praesentis ad eadem Judicia assessorialia Rni faciendam ex-
poscentis coram se factis exauditis. Quoniam cogni-
tio tam legalitatis praemissae sponsionis Mtis supra de-
data expressae manifestationibus per Gnosum Bur-
dzinski in dubium vocatae quam et cassatio praemis-
sarum manifestationum Judicio suo minime compete-
re videntur, eo inde Judicium obstante eo in passu cogni-
tione causam hanc ad Judicia terrae Brestiae cujaviae
remittit, conservando in ibidem parti utriusque in prima et
proxima Judicum eorundem cadentia terminum pe-
remptt. Movit Gnus Burzinski ad Judicia Assessorialia Re-
gni non admissa.

16. Inter Gnosos Gregorium et Evam Fratrem et Sororem inter
se germanos Sachocki Actt. per Eundem Gnosum Sachocki
Fratrem suo et Sororis suae nomine pctr. Magnificum Ca-
simirum Szadkiewski Actt. et cum Gnosum Sachocki Actt. pctr.
Gnosum Mathiam Sachocki Actt. pctr. Judicium officij cum
Capitt. praedecessorum controversijs partium pro et contra illatis ex-
auditis teneri partes utrasque satisfacere ante acto decreto
Judicij sui Tra secunda post Dnicam Laetare Quadra-
gesimalem proxima, videlicet die vigesima septi-
ma mensis Martij anno praesenti inter partes supra-
scriptas principaliter secum agentes prolato, post
communicationem documentorum per partem Ac-
toream adimplettae similem communicationem
eorundem Parti originaliter citatae praesenti in termino
adimplere demandanti, Juramenta quoque per par-
tes utrasque ad modernam Judiciorum suorum caden-
tiam suspendenti censet, decernendo. Quatenus Su-
pra Mathiam

17.

praescripta

praescriptt Mgr Szadokierski documenta sua causam inter partes easq occurrentem enucleantia, quae et qualia habere valuerit, parti actt communicet, idq instantanee. Et quoniam Jd Mgr Szadokierski haecce documenta per summarium subscriptum collecta Gnosis Szachocki communicavit, proinde judicium satisfactione hoc in puncto declarata decernit. Quatenus partes utraeq originaliter secum agentes super realem tam in anteacta judrum cadentia quam et praesenti in termino documentorum communicationem juramenta praestent idq instantanee, et additis mtis judtis ~~[illegible]~~ ad pronuntiandam parti utriq juramenti rotham, et quoniam haecce juramenta Gnosus Gregorius Szachocki et Magnicus Casimirus Szadokierski praestiterunt, proinde judicium satisfecisse eosd sententiae suae adinvenit et negotium eisq inducere mandat. Tandem loco inductionis negotij limitant partes praemissae ad primam et proximam judrum suorum cadentiam et conservatum terminus.

---

17. Inter Mgrm Andream Zawisza Morzycki Ensiferum Bidgostien actt, per Mgrm Petrum Morzycki Vice Palatinum Brestt Cujae Vilium Inscriptt Plentem, Magnicos Cajetanum Uminski Pincernam Brestt Cujae Citt per Gsum Cajetanum Stubicki, Magnicum Josephum Pozorowski Vice Capitaneum Judicem Crn Brestt Cujae Citt prtr. Et quoniam Magnicus Joachimus Jarnowski praesenti in termino disparet proinde sup eod disparente approbato hac in causa obtento processu in Lucro solutionis summae centum aureorum hungaricalium decreto Crn Brestn Cujaviae adjudicatae una cum provisionibus, decernendaeq Poenalitatis in sublationem

Processus

Processus permittit condemnatio: Idq sub Poena Bannis quae decernit &c: addit &c: et Remittit &c: Cum Comparentibus vero suspendit causa ad terminum ex remissione sive adiutione disparentium ad primam et proximam Judicum suorum Cadentiam, Et Conservat terminus.

Publicavit Mtis Judicialis

---

18. Inter Gnosos Antonium Rozniecki, tum Joannem et Albertum Uleyskie, Joannem Mlodynski atq Annam de Jaroskie Conjuges actt per Gnm Antonium Rozniecki suo ac aliorum Nne prtr, Gnosum Franciscum Szachnowski Citt prtr, Magnicum Thomam Brzeski Tribunum Crusvicien atq Gnum Casimirum Gluszkowski Citt per Gnosum Franciscum Grembecki, tandem persistentibus Partibus in Comparitione Satisfactionem antelationi Decreto adimplendam communicationem Documentorum Sententianti ad futuram Judicum suorum Cadentiam Circa subsequendam disjudicationem Causae differunt, Et Conservatur terminus.

---

19 Inter magnicum Joannem Zeygutt Stanislawski Regentem Crem Brestien Cujaviae actt et Citt prtr. magnicos Justinam de Dobrskie olim magnici Martini Bethowski Thesaurarij Brestien Cujaviae Contem Relictam viduam matrem tum Matheum Filium Bethowskie Citt et actt, per Gnosum Casimirum Przyborowski, magnicos Mathiam de Lubranice Dambski Subjudicem Josephum Rudnicki Notarium Terres Brestien Cujaviae ex officio oductt, per Gnum Matheum Ujazdowski, Magnicos Josepham Sokolowski Vice Capitaneum Crem Covalien et Stanislaum Choynacki Thesaurarium Juniorem Curatores adiuttos per Gnum Casimirum Przyborowski. Judicium Officij Crem Capitt Praedecen Teneri ante omnia Partes reproducere adiutationes suas si quas contra quemvis monte Decreti Tribun inferius adnotandi editas habuerint Censet idq instantanee. Et quoniam magnificus Stanislawski adiutationem ex parte sui Contra Magnicos Justinam de Dobrskie, olim magnici Martini Bethowski

ni Bethkowski Thesaurarij Brestensis Cujaviae Consortem Relictam matrem, tum ma-
viduam Bethkowskij Filium, editam Coramque actis praesens
Tertia Tertia post Festa Solennia Sacri Pentecosten proxima
nempe die Sexta mensis Junij anno praesens relatam
producit, Magnici quoque Bethkowskie nullam se ha-
bere allegant, Proinde quo attinet Mgm Stanislauski Sa-
tisfactione adinventa, quo vero refert Magnicos Bethko-
wskie Ipsidem, ex quo id ad libitum Partium praescriptum
esse palpatur. Iliberis pronuntiatis, experiri mandat In
experimento, Remissionem per Decretum Tribunalis Rni
Petricoviensis Tertia Tertia post Festum Sanctorum Trium Re-
gum proxima, videlicet die Decima mensis Januarij
anno praesens Inter Magnicum Joannem Zeygult
Stanislauski Regentem Gen Brestensis Cujaviae ab u-
na, tum Magnicos Justinam de Dobrskie olim Mgci
Martini Bethkowski Thesaurarij Brestensis Cujaviae Con-
sortem Relictam viduam matrem, atque Mathaeum
Filium Bethkowskie parte ab altera prolatum ~~[illegible]~~
quo mediante suspenso toto negotio ac legalitate decre-
ti Condescensorialis Consentientibus utriusque Partibus Causa
praesens ad officium praesens Gen Praedecessorum primosque et proximos in
ibidem post Dominicam Conductus Paschae Celebrandos
Terminos est remissa, officio autem praesens ante omnia
Repositionis Inquisitionum in Termino Condescensorio
Ductarum demandatio ex eisdemque Satisfactionis
cui quanta provenerit praestandae adinventio, Poena-
rum super quo et pro quo ~~[illegible]~~ interierit, irrogatio, Rigo-
rum annectio, dubiorum ac cunctarum occurrentiarum
Partium resolutio, totiusque Causae Istius ad Contenta
Terminorum et manifestationum Partium utrarum-
que, non obstantibus quibusvis manifestationibus
ac Terminis in protellationem Justitiae exquirendis
Contumaciaque Cujusvis Partis aut Recessu a Compa-
ritione minime Consideratis, Potestate Tribunalis decisio

et dijudicatio

et dispudicatio est praecommissa, cuj decisioni Partes ut pa-
reant, et Judicato obediant illo in Termino sub Poena
Banitionis super parte Contravenientes toties quoties
opus fuerit usq ad finalem Causae determinationem
publicanda, sunt obstrictae, Pro quo Remissionis Termi-
no Partibus quos voluerint Negotium q praescripsi po-
scent adcitatio, adcitatis quoq sub simili rigore Com-
paritio et Judicati Passio est demandata, alias De-
creto eadem Remissionis uberius in Sede praemissis e-
narrante et edisserente factam resolvendo. Tenen-
deinde Partes utrasq reponere Inquisitiones in Fun-
do Bonorum Kamieniec sub Tractu Condescensionis
Tra Quarta post Dnicam Cantate anno 1784to inter Partes ea-
dem agitatae per Judicium Terre Bresten Cujae subjudicatus
et Notariatus expeditas censet idq instantanee Et quoni-
am Partes Eadem Nimirum tam Magnicus Stanislaus Ja-
quam et Magci Bethouskie hasce Inquisitiones in bi-
nis Rothulis distinctim Comparatis ac Sigillis Judicum
Condescensorialium gentilitijs obsigillatis reposuerunt, pro-
inde satisfecisse easdem hoc in puncto Sententiae Sua
Judicium adinvenit, et Partibus ~~[illegible]~~
~~[illegible]~~ Negotium inducere mandat, In Inductione nego-
tij ulterioribus Controversijs Partium, et quidem Mgci
Stanislauski Regentis Cren Bresten Cujae approbato
Decreto Condescen in Fundo Bnum villae Kamieniec Te-
ria Quarta pt Dominicam Cantate scilicet Die Duo-
decima mensis maij anno 1784to inter Partes mo-
dernas per Judicium Terre Bresten Cujae subjudicatus
et Notariatus ex mente Decreti Illius Judicij pleni pro-
lato, poenalitatem tam personalem quam et crumenalem
super Magnicis Matre et Filio Bethouskie irrogante
ad explendam hancce poenalitatem ~~[illegible]~~
~~[illegible]~~, Eosd Magnicos Bethouskie
obstringi, in super distinctam poenalitatem tam pro
Suspensa tantisp earundem Reseratione

Contraventione

Contraventione praemisso Decreto et Insubstantionem
Condemnationis in Termino Satisfactorio obtentae quae
pro evocatione Sui ad Judicia Tribun. Rni Petricoviensis
Causata promeritata Super Pisae magnicis Bethowskie
extendi Concludentis, Jam autem magnicorum Bethowskich
reposita manifestatione Lanciciae in positione actorum
Terrium Districtus Ostrovien. Vra Quarta pt Tum Visitatio-
nis Beatissimae Virginis Mariae proxima, id est die Se-
ptima Julij anno Millesimo Septingentesimo Octuage-
simo Quarto per magnicum Mathiam Bethowski Thae-
sauraridam Bresten. Cujaviae Suo atque magnicae Justinae
de Dobrskie olim magnici Martini Bethowski Thesau-
rarij Bresten. Cujaviae Contis Relictae Viduae Matris
Suae nomine Contra magnicos Stanislawski Regentem
Cron. Bresten. Cujaviae atque Judices Condescensoriales facta
ad actaque Cron. Radziejovien. Vra Sexta Ipso die Festi
Beatissimae Virginis Mariae Scapularis nempe die Sex-
ta mensis Julij anno eodem Millesimo Septingentesi-
mo Octuagesimo Quarto oblatuata Relevationem
praemissi Decreti Condescen. Supra de actu expressi Li-
bertatemque Sui ab injuncta praemisso Decreto poena-
litate Inferentis nihilominus distinctas poenas tam
Super parte favorabile Decretum praemissum ad
praesens pro gravaminoso Censitum Sibi exprocu-
rante, quam Judicibus hocce Decretum proferenti-
bus extendi exposcentis Coram se factis exauditis,
Quoniam Causa praesens pro Cognitione Decreti Con-
descensorialis Supra de actu expuncti Poenalitatem
Super mgrio Bethowskie intuitu quasi attentata-
rum violentiarum, ademptionisque fundorum ex In-
quisitionibus prolati Sententiantis Suo in Judicio pro-
movetur, quae Sine Confrontatione Inquisitionum
cum prolato Decreto Cognosci et discuti non valet,

Ideo Judicium

Ideo Judicium resolvendo Suspensionem Superius factam
ad reseratione et Lectionem Inquisitionum modo Su-
prascripto per partes mediante Sententia Judicij Sui
repositarum accessit, quibus lectis matureq perpen-
sis cum Decreto praemisso Condescensoriali, animadvers
Testium praesuperantia Confrontatis, Quando quidem
hocce Decretum cum Inquisitionibus conformiter pro-
latum esse liquens, pro attentatis violentijs, ademptio-
nem fundorum seu borrarum antiquitus et immedi-
te ad Bona Kamienice Magnici Stanislawski ad prae-
sens haereditatis usitatarum, in se retinentibus, Sessione
Turnica per Spatium quatuor Septimanarum Ipsum-
met Magnicum Bethowski Continuanda Solutione ante
mille Marcarum Polon per utrosq magcos Bethowskie
matrem et Filium prore magci Stanislawski mul-
ctans, Legibus Rni non dissone exindeq legaliter intercessi-
se deducitur, per magnicos vero Bethowskie licet non
appellatum, manifestatione tam in supra de actu ex-
pressa Stilo aculejs repleto in ane in dubium vocatum
ac Terminis ad Judicia Tribun Rni Petricovien insistendo prae-
missae maoni evocatione editis nulliter prosecutum esse dedu-
citur, Ideo Judicium eo vel maxime Considerato quod Supra-
scriptum Decretum Conformiter cum Inquisitionibus exindeq
rite et legitime intercessisse palpatur, Magnici quoque
Bethowskie nullam notitiam praemissarum Inquisiti-
onum habentes id Decretum ex eo quod Contra resonan-
tiam Inquisitionum Ipsimet Judicio notarum quasi
prolatum esset, querulasse deducunt, Cassata praemis-
sa manifestatione per Magnicum Bethowski suo et
Matris suae nomine ad acta Turnia Lanciciensi illata pro
terminis prosecutorialibus Con hocce decretum ad Judicia
Tribun Rni Petricovien intentatis pro vacuis et inanis
Declaratis, Decreto vero eodem Condescensoriali in Fundo
Brum

Bonorum villae Kamienice die decima secunda mensis Maij
anno millesimo septingentesimo octuagesimo Quarto
inter Modernas Partes rite legitime ac Inquisitionibus
non dissone prolato approbato standum per omnia
eidem Decreto Magnificus Bethowskie adinveniendo Sen-
tentiat ac decernit Quatenus in Satisfactionem huiusce
Magnificus Mathaeus Bethowski Thesaurarius Brestensis
Cujaviae hinc et ab actu praesentis Decreti in Octo Septi-
manis proxime elabendis Turrim Superiorem Castri
praesentis ingrediatur Ejusque Sessionem per Spatium
Quatuor Septimanarum sine Intermissione tempo-
ris continuet et expleat nec non in egressu de Turri
utriusque Magnifici Mater et Filius Bethowskie Marcas Po-
lon. Mille Magni Stanislawski Regenti Cren. Brestensis Cu-
javiae supra exarato Decreto Condescensoriali nunc
approbato adjudicatas sub Poena Bannis in Casu Con-
traventionis circa manifestationem tam quoad
Sessionem Turris quam et Solutionem Marcarum
faciendae publicanda exolvant, Nihilominus tam pro
Contraventione praemisso Decreto Condescensoriali
supra de actu expresso Vadium Capitaneale Sim-
plex, tum in Sublationem Condemnationis in Termi-
no eodem Satisfactorio circa manifestationem per
Magnificum Joannem Stanislawski Regentem Cren.
Brestensis Cujaviae Coram eisdem acto Cren. Brestensis Tra Quin-
ta Eridie Festi Transfigurationis Christi Dni Anno Mille-
simo Septingentesimo Octuagesimo Quarto illatam sic
per Magnifici Bethowskie obtentae Poenam Quadrupli-
cem Quatuordecem Marcarum Polon. Eidem Magnifico
Stanislawski sub Simili quo supra Rigore et eodem
in Termino enumerent, Quia vero Fidem Magnifici
Bethowscy a Decreto Condescen. per Judicium Terrae Bre-
stensis Cujaviae prolato nunc per Suum Judicium approbato,
per Terminos prosecutoriales ad Judicia Tribunalia

institutos

institutos praesenti in Causa nulliter litem Commovisse
et Magnificum Stanislawski ad eadem Judicia Tribu
Rni Retricorien provocasse deducunt. Ideo pro ejusmo
di evocatione tuant itidem pro Re Magnifici Stani
slawski in termino et sub Rigore Superius descriptis
Vadium Capitaneale duplex, Judicio vero suo ea
rundem poenalitatum, nimirum pro Contraventio
ne in Sublationem Condemnationis, ac pro evoca
tione per suum Judicium adinventarum medie
tatem in instanti sub distincta Poena Bannis ex
Regro poenalium publicanda enumerent. Decreto
praesen robore. Inquisitiones vero per Partes reposi
tae ~~reservata~~ et Judicium suum reseratae ac denu
Sigillo Castri praesen in distinctis Rothulis obsigil
tae in Archivo Castri praesen reponunt.

---

20. Inter Mgs Antonium et Martiannam de Dambskie invicem Con
juges Dobki, nec non Michaelem et Joannam de Sulkowskie
Conjuges Gtemboskie actt per Fund Magnificum Gtemboski
suo ac aliorum nne pctr Gnosos Rochum et Albertum Bogu
stawskie Cittos per Gm Thomam Nadratowski Succoresoth Gn
Caroli Bogustawski, videlicet Gnosos Catharinam Gnosi Ign
tij Ostrowski, Consortem, Barbaram Virginem Bogustaw
actt, per Gm Cajetanum Stubicki, Gnosos Mariannam de
Nieszczewskie Bogustawska Relictam viduam Stanis
um et Franciscam de Bogustawskie Conjuges Lisieckie, An
tonium et Annam de Ubysze itid Conges Uscinskie, Jacob
et Martiannam de Ubysze Conges Myszewskie, Agnetham
de Ubysze Koszucka Relictam viduam, Mariannam de
Ubysze Bielinska Relictt viduam, tum Gnosos Apollina
rem Szczycinski, Josephum Ozinski Cittos, per Fund Gnum
Apollinarem Szczycinski suo et aliorum nne pctr. Mgs
Joannem et Ludiciannam de Chrzanowskie Conjuges
Dambskie Cittos per Gm Thomam Nadratowski actis Off
praesen Inscriptum Plenipotentem, Gnum Antonium Ra
donski Citt per Fundem. Judicium officij Crea Castelli Pre
cen Remissionem a Judicio Tribun Rni Retricorien pr
decretum

Decretum Tribunalis cujus tenor est ejusmodi, Actum Petricoviae in Judi-
cijs ordin. Tribunal. Rni Tra Sexta ante Tum Sancti Francisci Con-
fessoris videlicet Die Tertia Mensis Octobris anno Domini mille-
simo Septingentesimo Octuagesimo Tertio inter Gnosos Caro-
lum Burgrabium Cren Radziejovien Rochum et Albertum
Fratres gnos Bogustauskie suo et aliorum nne pptr
Gnosos Joannem de Lubraniec Dambski, et Rudiciannam
de Chrzanowskie invicem Conjges, Antonium Dobek et
Martiannam de Dambskie itid Conjuges, nec non Joan-
nem Dobek Cittos et Actt per Magm Franciscum Zie-
mielski Judicium dicitationes Partium suum ad Judi-
cium editas decidendo Controversijs exauditis, suspenso
toto negotio remittit Causa praesens ad officium Cren Praede-
cen primosq et proximos ibidem celebrandos Terminos in et
pro Feria Secunda pt Tum Sancti Andreae apli in anno labenti
Quod officium Causam praesentem ad Contenta Terminorum
et Manifestationum Nihil intactum et irresolutum
relinquendo praecisa quavis appellatione non obstanti-
bus Mandatis ac Terminis de vi Legis edendis, decidet, dijudi-
cabit et moderabit, cujus decisioni Partes parere
debebunt et tenebuntur, pro quo Termino Eadem Par-
tes quos voluerint et Negotium poposcerit, adcitent
adcitati Compareant et Judicato obediant, idq sub Pae-
na Bannis, toties quoties opus fuerit usq ad fiscalem
Causae Justius decisionem decreti praesentis robore, prae-
sens ad Judicium factam resolvendo, adcitationemq Partis
Actt Nimirum Magcor Antonij et Martiannae de Dambs-
kie invicem Conjugum Dobki, nec non Michaelis et
Joannae de Sulkowskie Conjugum Glembockie Parti
Cittae editt decidendo, Controversijs ambarum Partium
prolixe factis exauditis, suspenso toto negotio ac lega-
litate processus necessariam esse Condescensionem
in Tandem Brum villae Radwanczewo cum attinen Judi-
cij officij sui pleni in et pro Die Sexta Mensis Novembris
in anno praesenti ventura mutuo Partium sumptu Con-
ducendi adinvenit, Quod Judicium a quacunq Parte
Conducendum et Condescensurum ante omnia Compor-

tationem

tationem omnium et singulorum documentorum substan
tiam mobilem et immobilem fatis tam olim magnicorum
antonij et Sophiae de Tomickie Conjugum Dąmbskich
quam et olim Magnici Michaelis Dąmbski derelictam
exculeantium praevio praestando juramento per quem
interest demandabit, qua subsecuta comparatione
massam substantiae ejusdem ~~ejusdem~~ juxta statum Bo
rum fatis eorundem dtt Magnicorum antonij et Sophiae
de Tomickie Conjugum atq dtt Magnici Michaelis Dąb
ski derelicti constituet, onera in eadem utraq substantia
sese extendentia si quae legalia apparuerint liquidabit
exclusisq ijsdem dotem competentem ex restanti mun
da substantia pro re sororum una cum provisionibus
ab actu elocationis in matrimonium assignabit, Res
mobiles argenteria et clenodia inter successores eorun
dem dtt Mgcorum antonij et Sophiae de Tomickie Con
jugum atq Michaelis Dąmbski pro justo et aequo exdi
videt, calculum de possessis bonis a quo provenerit
excipiet, et hocce cui competierit applicabit de desolu
tione sive reparatione Brum post fata toties dictor
olim magnicorum antonij et Sophiae de Tomickie
Conjugum atq Michaelis Dąmbskich subsecuta inqui
ret, Inquisitiones expediet, decreta quaeris, processum a tran
sactiones cognoscet, et resolvet, cassabit vel approbabit, ju
ramenta ubi necessaria erunt excipiet, Bonificationem
cuj quanta et pro quo debebit adinveniet, quodsi autem
circumstantia occurrentium rerum exigerit, Jurisdictio
nem suam ad alia bona transferet terminos solutionis
et satisfactioni praestande praefiget, rigores annectet
Partesq in omnibus circumstantijs et cathegorijs
ad mentem terminorum et manifestationum
praecisa quavis appellatione decidet disjudicabit et
moderabit. Cujus decisioni Partes suprascriptae pa
re et acquiescere debebunt ac tenebuntur sub poena
Bonificationis illo in termino et coram suo judicio
publicanda, Licita poena quatuordecem marcarum

Lolo Lasti per

Solon Parti per Partem Compensanda Judicio vero suo per medium ab utraq parte in instanti sub solito Rigore pœnæ Bannis ex Regro Pœnalium extendendo Solvenda. Pro quo Condescensionis Termino Partes quos voluerint adcitent adcitati sub Rigore supra scripto Compareant et Judicatum patiantur Decreti præsens Robore.

Jm Mgcam Antoninam de Zaiączki ol Mgci Thomæ Krasnicki Contim Relictæ Viduam Actæ per Jm Franciscum Grzembecki, Mgcum Norbertum Brzeski Pincernam Novogrodens Citt per Mgcum Ignatium Brzeski Thesaurarium Covaliens Judm ac Citnem Partes Actæ Decidendo Controversijs Exauditis Quoniam Mgca Krasnicka Mgcum Brzeski Terno sui p Exemptione de Sorte Bm Jagow sub Jus Traditorium Subiecta Ex re Incorrespondentiæ Proventum Convenit Proinde Suspenso Jtt Negotio necessariam esse Condescensionem Jn Burgrabij Loci præsens ad Tandum Bm Jagow p Die Prima Augusti Anni præsens mutuo Partium Sumptu Conducendi adinvenit Qui Pres Officialis Causam Eanq ad mentem Documentor atq Ternor Editor et Edendor p Justo et Æquo Decidit Disjudicabit ac moderabitur Cujus Decisioni Partes utraq Sub Pœna Bannitionis illo in Terno et Coram Officio Condescensuro Publicanda Parere et acquiescere debebunt Licita Pœna Trium marcar Pott Parte per Plem Compensanda Judicio suo totiq sub distincta Pœna Bannitionis ex Regro Pœnalium extendenda Solvenda Pro quo Condnis Terno Partes quos voluerint etiam semel ipsas adcitare Poterint adcitti ad Comparendum sub Simili quo Supra Rigore Obstinguntur Dti præsens Vigore.

Joannes de Wardezyn Wardeski Nott Cen Prædecen

mpp

Ottia

Coram Gso Mathæo Wiazdowski Vice Regente Cseng Prædecens in Locum Mgci Joannis Wardeski Notarij Loci præsens Constituto Subdelegato

Inter Spectabilem Matthiam Winnicki Actorem ex parte Magnificum Joannem Wardęski Notarium Leopoliensem Reum ex parte Spectabilem Dominum Bogdanski Actorem ex parte Judicem Assessorem Partes Actorem Decidendo Controversiis Exhibitas, Quoniam Judicio Deducta Spectabilis Dominus Bogdanski pretendebat tam a Spectabili Matthia Winnicki Summam Decem Millium Florenorum super Bonis Dzierzanopole modo Obligatorio haerentis Transfusionem, Summam Trium Millium Quingentorum Florenorum ex Scripto Reversali hic in Praedato Die 3 Augusti 1701. Ao Exhibitorum Sibi Spectabili Winnicki applicasse, Sed subsequente Eius Scripto Contraventionali hanc eandem Spectabilis Bogdanski a Spectabili Winnicki per Solutionem Actualem expunctis Summam Trium Millium Quingentorum Florenorum ex Processuum Judicii Officii Terrestris Sandecensis tatum adesse, Decretumque in Judicio Terrestri die 2 Mensis Decembris Ao 1702. Sandecensem Executionem Summae una cum Pensionibus a Data Praesentis Scripti pro centibus per quinque ad Centum numerandis, nec non Poenae Legalis Trium marcarum Polonicalium Determinans supradictum Spectabilis Winnicki Exprocurasse, ac in Termino Satisfactorio proxime Spectabili Magistratui Actori Officii Terrestris die 23 Mensis Junii Ao Executionem datum Spectabilis Bogdanski Publicasse, Manente eapraevio super haereditatibus Bogdanski Processu, Quatenus Octingentos Quadraginta Quatuor Florenos Polonicales Eosdem Spectabili Winnicki in una pensionum Solutione, Hic Standibus Dzierzanopole haereditatibus Spectabilis Dominus Bogdanski, Eosdem Actoratum tam Spectabilis Bogdanskium Conjugibus quam et Spectabili Winnicki plenarie Summam Ex Bonis Dzierzanopole Consurrentium ad Judicii Terrestris instantiae pertinentis in Judicio die 27 Martii Ao fluenti Spectabilis hanc Dei Dictum Levationem Summae et quae per Spectabilis Bogdanski Sex Millium Centenarii jam vo ipsummet Spectabilis Bogdanskii Quatuor Quingentos ad Extremum Spectabilis Winnicki Summae superius annotatae Trium Millium Quingentorum Florenorum Dos ab Eadem Magnifico Wardęski Intentionem emanatum existare, Quam do Winnicki Pendam pretensionis suae non Pacificatam Judicium atq; Processus disquirendo utroq; tam Spectabili Winnicki quam Magnifico Wardęski Solutione Debiti atq; Damnorum tam in Judicato Processus quam Lectis Terrae Judicii pure Creditae Quoniam Supra Scripto Die Judicii sui die 27 Martii Ao fluenti plato Solutis Nominis Summae Orginis Trium Millium Quingentorum Florenorum Dos Spectabili Winnicki a Magnifico Wardęski Adjudicato esse Arrestum

Provisioq a Summa Trium Millium Quingentor flr pol Jo Winnicki adjudica-
ta tum processus super Jo Bogdański obtentus nec dum plenarie Pacificati
esse palpantur Proinde Judm hasceret Provisiones et quae a Data Scri-
pti ad Actum Contraventionis Decreti Anni 1781. per Quinque Quotam
Centum Septuaginta Quinque flr pol efficientes jam vo ab Actu Contraventionis
Eiq ad Ternum in fra exprimendum per Septem a Cento numerandis Summam
Nongentor Octuaginta flr pol Coagulantes tum Renas tam pro Contraventione Dti
Vadium Capti Simplex quam in Sublationem Condemnationis in Terno Satisfacto-
rio Obtentae Renam Quadruplicem Quatuorduem Marcar Pol nec non Licitam
Trium itaq Marcar Pol supra expuncto Decreto adjudicatam juste Jm Winnicki a
Jo Bogdański Concernere Debere Judicat, Demptaq & Eisq, Summa altius
expuncta Octingentor Quadraginta Quatuor flr Pacificatur per Jm Bogdań-
ski provisionem Non nisi Jo Winnicki restans Quota Quingentor Nonaginta Se-
ptem flr pol ex supraseris Provisionibus atq Renis Judicibus efficiens Concernere
palpatur, Dum autem per Dtum primitivum Die 21 Martij Ao fluente emanato
Quota Quingentor flr pol Jo Bogdański a Mgo Wardęski adjudicata esse Con-
stat, hanc Judm pro fundo Pretensionis Jm Winnicki ad Jm Bogdański
formalie Convertendam Denuesse existimat Sententiando Quatenus Jus
et quae Mgus Wardęski Quotam altius expunctam Quingentor flr pol
jam vo Jus Bogdański restantem Nonaginta Septem flr pol Jo Mathiae
Winnicki hinc et ab Actu praesenti Decreti in Duabus Septimanis Coram Officio
et Acto praesenti Sub Poena Bannitionis in Casu Contraventionis circa Massenem
faciendam Distinctim Publicanda Solvant et Realiter Enumerent Dti
praesenti Robere

Mathaeus Ujazdowski Vicesregens Generalis Praedicens

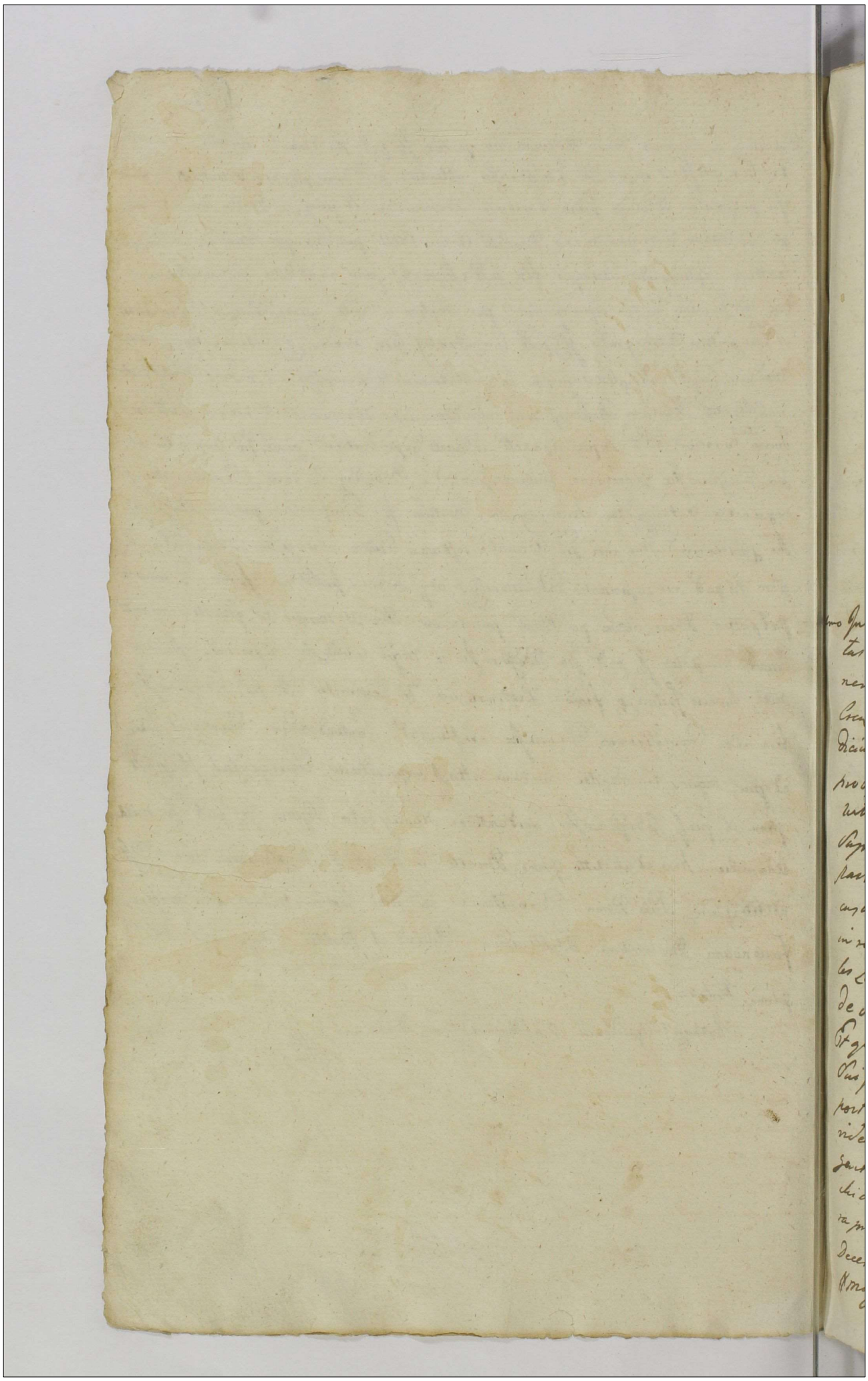

Anno Inter magnificum Rochum Sojecki Colonellum Exerci-
tus Regni actt per Gnum Casimirum Przyborowski Ge-
nerosos Burgrabium et Commissarios Juratos Officiales
Cren Praedecen Citt per Gnum Mathaeum Ujazdowski Ju-
dicium Officij Cren Praedecen Decidendo Cittnem Partis actt
pro Sententiando Decreto Executionis con Gnosos Josephum
Wittan, et Sophiam de Dembowskie invicem Conjuges atq
Suprascriptos Officiales Loci praesen editam Controversijsq
partium pro et con illatis exauditis. Quoniam magni-
cus Sojecki Colonellus Exercitus Regni, pro peragenda
in rem Sui traditione con praefatos magnicos Officia-
les Loci praesen agit, Proinde teneri, ante omnia docere
de Sufficienter obtento processu Judicium advenit.
Et quoniam in Satisfactionem Sententiae Judicij
Sui Jo magnicus Sojecki primo decretum Tra Secunda
post Dominicam Laetare Quadragesimalem proxima
videlicet die Septima mensis martij anno millesimo Septin-
genterimo Octuagesimo Quinto, Inter Eund magnicum Soje-
cki ab una tum Gnosum Josephum Wittan parte ab alte-
ra prolatum quotam pecun ex binis in unam iunctam,
Decem aureos hungaricales efficientem pro vigilia Festi
magni Sojecki In Judicijs Officij Sui nattis

nattis Sancti Joannis Baptistae in anno eodem 1785to praeterita una cum poena Luita trium marcarum Polon. per praedictum Gsum Wittan prore Suprascripti Magnici Soiecki Solvendam demandans, deinde Condemnationem in termino eodem Satisfactorio ex mente supra expressi decreti Coindenti circa manifestationem Coram actis officij praesentia Quinta in Vigilia Festi Nativitatis Sancti Joannis Baptistae videlicet Die Vigesima Quarta Junij anno eodem per se Contoties dictum Gsum Josephum Wittan factam obtentam producit, Proinde Judicium, Siquidem Suprascriptus Magnicus Soiecki de Sufficienti ac plenaria Convictione in negotio Superius expresso ~~magnifici~~ super Gnoso Josepho Wittan obtenta docuit, non attenta Contumacia Ejusdem Gnosi Wittan Caeteris Citti nempe Gnosis officialibus Crem Praedecen Supra expressis, directe et mox directe respondere jubet in directa Responsione alterioribus Controversijs Suum ad Judicium introductis exauditis decernit. Quatenus Suprascripti Gnosi Burgrabius Sive quivis Commissarius Juratus Loci praesentia ad primam Magnici Soiecki Colonelli Exercitus Regni Requisitionem Bona ejusdem Gnosi Wittan propria in villa Zielenieno iacentia Summae Seu quotae pecuniariae Decem aureorum hungaricalium provisionis ac poenis pro processu provenientibus proportionata in rem praetati Magnici Soiecki tradat et in actualem possessionem dimittat, Nemo vero eandem Traditionem impugnare audeat idque Sub Poenis Novella Lege Grodnensi praescriptis decreti praesentia Robore.

Joannes de Wardzyn Wardzki Nott. Cren Praedecen

m[illegible]

Actum in Castro Praedecensi in Judiis Causarum seu Trnis Querellarum Offij Crenc Capitt Praedecenc Fra 2da pt Tm Scti Mathaei Apli et Evangelistae proxa odlt Die 25 Menc 7bris AD 1786. Per Mcos Michaelem de Kietczew Kietczewski Dapifc Dictus Vice Capneum et Judicem tum Joannem de Wardęzyn Wardęski Notarium Offiales Crenc Capitt Praedecenc Vigore Praeserae Ordinaonis celebratis et expeditis.

Praesentia videatur in Regris Judlibus

Inter Illrem Mcum Dyonisium Mniewski Equitatus Nationalis Rothmagistrum Insignis Scti Stanislai Equitem et ex Palatu Brestenc Cujae ad Comitia Rni Varsaviensis Electum Nuntium Actt per Gm Petrum Juroszewski Gm Stanislaum Trzcinski Citt pnltr Judm Offij Crenc Capitt Praedecenc Controversiis Ptium Coram se factis exauditis Quoniam Judio Suo sufficienter probatum est Gm Josephum Slubowski Sortem in Bonis Villae Polanisz Summis Eum Concernentibus obnoxiam lgme possidentem quotas Certas peconiarias binas et quae primam quatuordecem Aureorum Nummorum cum provisione pro medio Anno per fl Pole quinque a Centum Numeranda alteram quoq Octodecem fl Pole Decro Judij Officij Psenc Fra 2da pt Dm Laetare Quadrlem proxa nempe Die 11ma Mensis Martij Ao 1782do Inr ol Gm Ignatium Laski ab una tum Eunae Gm Slubowski Pte ab altera prolato Eae ol Gso Laski adjudicatas non exolvisse in Tmo quoq Satisfactorio pfatum Gm Slubowski ex re Contraventionis praeallegato Decro Offij Psenc Circa Mcionem Coram Actis Offij Psenc Fra 2da pt Dm Conductus Paschae proxa scdi Die 8va Menc Aprilis Ao quo Supra 1782do p ol Mratum Gm Laski Illatam Condemnatum

extasse

extasse posty in Tmo Satisfactorio Subsecutam Condemnacionem Iterum
huiusce Jmi Stubowski ab ol Jso Laski Tmo Suum ad Judicium edicto Co
ventum esse et denuo Condemnatum fuisse hinc Stantibus recensi
tum Stubowski non pacificato Onere Jsi Laski Sum
mas ex genere Omnes de Bonis Polaniz Cum Crescentes cum
parata Sorte Bnum Polaniz Despone in Personam Jsi Andreae Ru
Dnicki Coram Actis Offij Jsene Jta Lda pridie Festi Jomnis Figura
tionis Christi Dni vlt Die Quinta Mensis Augusti Ao quo Supra
1782 do transactisse jam autem ol Jmi Laski quotas Superius ex
punctas nempe primam Quatuordecim Aureorum Nummorum alte
ram Octodecim Sti Coli Decem Superius expresso Sibi adjudicatas
cum Omni Competentia Stbi Meo Mniewski dimisisse tandem
Intervenientе Complacne Jmi Jmi Stanislaum Trzcinski ab una
et Jmi Andream Radnicki Pte ab altera Convenа in Polaniz Die
28 Julij Ao Stento 1785 datuata Sortem recensitam Bnum Polaniz
Onen ol Jsi Laski expost ad Stbrem Meum Mniewski devento Omo
xuam per Memoratum Suum Radnicki recensito Jso Trzcinski trans
fusam fuisse non tamen Successaneos Jmis quesitores Onus recensi
tum Jsi Stubowski Jmi Datoni Sui primeori pacificasse Imo ad
usq hocce Onus Super recensita Sorte Bnum Polaniz antehac
Pignibus Debitoreis Subiecta manere permisisse clare deducitur
Providebat Judicium Siquis ob rationem Intercessi Dni et processus
per Jso Stubowski perducti Certa Notitia ad Jmis quesitores de
nisse palpatur. Non posse Ipsa Ignorantia Jmissi Onem Jmi
Trzcinski evadere arbitratur, Sed deferendum hocce Onus ut
in Foro Competenti processu evictum obstringendum esse vult De
cernendo Quatenus Jso Jmi Trzcinski Jmi a Jso Stubowski de
rivanti Iteratus Quesitor quotas Ejus primam Quatuor
decem Aureorum Nummorum cum provisione pro Dimidio Ao pro
rienti per quinque a Centum Memoranda Jam alteram Octodecim
sti Coli ultra Provisionem, ad Jmum per Decretum Antecactum Judi
Offij Jsene designatum jam autem post Contraventionem alti
expresso Decto Succubitam ad Jmum Injenies Solutioni prasing
Dum eum provisione ab Utriusq Quotis pecune per Septem a Ce
tum pensitare hic et Abactis Jsene Dni in quatuor Septimanis
proxe elabendis Coram Offo et Actis Jsene sub pena Bannis in Ca
Contraventionis circa Mandatum faciendam publicanda Suprascr
Stbri Meo Mniewski sive Jus Stbi Stanti Solvat et realiter en
meret Quota pena trium Marcarum Coloniensium Stti Actt in Jmo et sub
gore Supraexpressi Judicio cui Suo tertio in Instanti sub solito Rigo

ex

ex Regro panalium publicando Solvenda. Quo vero Spectat processum Su
per Sto Skubowsku ex Pte ol Gri Laski perductum Judicium Sententiat
ac Decernit, Quatenus tam pro Contraventione Decto Antecto Judicij
Offij Gsem quam et in Sublatam Condemnationis in Imo Satisfa
dono obtenta Solvat Illa Grus Truinski Illri Meo Mniewski
Vadium Caple Simplex in Imo et subCoa que Supra Rigore Juris un
Suo meditem Gwos Vadij subdistincta pana Bannis ex Regestro
panalium publicanda enumeret Condemnem autem post plenariam
Convictionem Jti Skubowskie ex Pte ol Jti Laski obtentam Ju
dium sine panis cassat et Annichilat Decm Gsem Rebore Mort
Jus Truinska ad Judia Cordis Imbens Ani Petricovien nonadmissa
Inr Meo Justinam de Dobrskie ol Mti Martini Bethowska Thesaurary Bre
vien Cujo Contem Relictam Viduam Matrem tum Matheum Bętko
wskie Filium Actt per Cuna Mum Bethowska Filium Suo et Matris
Suo nne pntr Mum Paulum Szadkierski Subdapifr Podolie Catt
per Sm Matheum Ugrzedowski Judium Offij Crem Capitt Bracleen
Imo Gmo deducto Pte Rus Causam prosequi jubet Jm prosequen
do Controversiis Pti pro et Con allatis examinatis Quoniam Ju
dio Suo sufficienter deductum est Summam Novem Milium Octin
gentorum Viginti flor Mo Ludovica de Szadkierskie Szatkow
ska propriam de Bonis Mchowo provenien Contractu Cento Inr
Mum Paulum Szadkierski ab una tum Mam Justinam de Dob
skie Bętkowska Intuitu venditionis Brum Villa Mchowa hui in
Praedem Die 20 Augusti Ao Gtento 1785 Pte ab altera Consignato
Actiq Gsem una eadq Consignationis Die Robonato non nisi in Or
ginali per Mum Szadkierski Meo Bętkowska ad deportandum
porrectam et in Judio relictam esse provisionem vero ab Ea Summa
pro retroactis Annis ante divenditionem Prafatorum Brum Mcho
wa retentas in Ea Contractu pretermissas fuisse Nunc primum
Decto Conderli in Tundo recensitorum Brum Mchowa Jm Mos
Ignatium Szatkowski et Ludovicam de Szadkierskie Conges ab
una tum Gfatam Mam Bętkowska recensitorum Brum Mchowa
Neo hereditam Fra Zela pti Im Illustrissimo et Individuo Imitatis
prosa nempe Die 12 Mensis Junij Ao Gsem Pte ab altera prolato Gmas
provisiones ad Summam Zł 946 flr reductas et ad exolvendum una cum
pana Quadruplis Quatuordecim Marcarum Pol in Sublatam pro
cessus ex Pte Morum Szatkowskich Conjugum Super Meo Dulkowski
Antecto Brum Mchowa hereditate quondam vero Mti Pauli Szado
kierski Fundatore obtenti Sententiata prore Morum Szatkowskich
Conjugum adjudicatas extasse Mam vero Bętkowska ex Causa sibi
per Contradum Resignationem Divisionis pro resignatione Canonem

Provisionum & panarum Iudicium Mei Szathowskim Congibus ad
catanum Meum Szadolscinski Iuris Doctorem Suum presens ad Iudicium
Imo Suo convenisse, Unde Iudicium Quoniam Imo provisiones in Con
tractu altius de data expresso praemissa Decr. Conventi Superius
de Actu Specificato pro talibus adiudicato esse Compenimur Cui
oq Eo in puncto Meum Szadolscinski afficit, Sententiat ac decernit
Quatenus Memoratus Meus Szadolscinski Summam altius expen
etam 1946 fl. Pol. in vim provisionum Meis Szathowskim proviene
tum panam quadruplicem Quatuor Decem Marcarum Pol. Decr. Co
Conventi in Sublevem processus Sententiatam hinc et ab Actu Se
Decr. in quatuor septimanis proxe elabendis Coram Offo Actu
greni sub pena Bannis in Casu Contraventionis Cria Maonem
faciendam publicanda Meo Bethowska seu Eius Spli Venti reu
tuat et exolvat Quibus pena trium Marcarum Pol. Ptis Actr in Imo
et sub Rigore Supra expressis, Iudicio vro Suo tertio in Instantia
Solito Rigore ex Regro panalium extendendo Solvenda Quantum
vero Spectat casationem hinc panis processus per meam Bethowska
pretensam Quoniam Ea Mea Bethowska vine expresse ne Negotij
Principalis Cathegoriam hanc mente Imi Sui gerens in Iudicio pro
movet, Cognitio vero processus vine cognitione Negotij Subsequi
requit Ideo Iudicium quo ad hanc Cathegoriam Incompetenter ad
sens agere Ea Mea Bethowska adiudicavit Decr. gerens Rabore
Imo Meum Thomam Zaimiecki Tribunus Cracoviense Crum Sieradzensium Actorem
handem Actt pntr Meum Paulum Tomicki Thesaurarium Wschowen Ac
Actt per Eum Ignatium Ostrowski Illrem Meum Joannem Suchorzewski
Tribunum Wschowen ad Comitia Pni Varsavien ex Partu majoris Sigil
Pedum Muntium Actt per Eum Iudicium Offij Cren Capitl Cracovien Con
troversiis Pluim pro et Con Illati exauditis Illri Meo Suchorzewski
ad determinandum Functionis ex Quo Humilius mente Legei Suspensionem
permissa cum Caeteris Actis Acti in Causa objectarum violentiarum expen
mandat In experimento Quoniam Meus Paulus Tomicki eam suis Ostow
atq Adamowski pro decernendis panis ac si Intuitu violentiarum in Cas
ra Sieradzien atq Piotrk ad Eas Bona pertinens perpetratarum pro
meritis Imo per Meum Zaimiecki edito Suum ad Iudicium Convenisse
Proinde Suspensa ad praesens Statione Inculpatorum Imo Actis Con
prehensorum necessariam esse Inquisitionem Idm adiudicavit Sententiando
Quatenus Partes Utrasq Eam Inquisitionem per Testes fide dignos et rei
gesta bene gnaros in futura Iudicium Suorum Cadentia Iudq ad Contenta
Imi Partis Actt et Macanum Pluim Utrumq Dacant ac expediant
et Conservatur Terminus.

Inter Illrem Meum Jacobum Sigismundum Lini Mris a Krzethowy Krzethowski
Capneum Lon gerens Ordinis Sancti Stanislai Quritem Actt per Eum Fran
cisum Trembecki Illustrem Meum Michaelem Pekarski Dapiferum Raven
Ordinis Sancti Stanislai Equitem et Meam de Lipkie primi olim Mi Jac
ni Turski Secunde ad praesens Voti Eius Illris Mi Pekarski Comitem Ma
trem seu Utrasq Cangen tum Meum Antonium Turski in primo Voto Procre
atum Filium Actos per Eum Casimirum Prybowuski Iudicium Offij Castren

Capitl

Capitt Gradecens Controversia Ctuim pro d Cons Illatis exauditis Quoniam Illus Mus Krotkowski Capitaneus loci Grene pro Soluone Summe [illegible] in specie Symphonium per ol Mum Julianum Turski ab ol Meo Wysocki Thesaurario Gdgestien Cracouiae ad Leg Jure transfuroreo Cracouia ad Documentum Anglo M Millmo Septuagmo Quinquagmo Octauo Conditum Cons Partem Ctium agit Proinde Judium ea in Causa ulti Inueterata Communicaonem Documentorum Pti Utriq dat Concedit Quam Pti Coes in prote Imminent Judicium Suorum Cadentia ad mentem Legis expedire debebunt ac tenebuntur et Conservatur Terminus

Inter Gum Franciscum Sobieszanski Actt pnltr Illres Mos Luciam Baninski Judicem Terrem Calisien Pomaniens Capneum Sokolniens Insignis Sancti Stanislai Equitem ad Comitia Gni Varsavien ex Palu Pomanien electum Nuntium et Hedwigin Nepomucenam de Rawlowskie Conges tum Melchiorem Lacki Succamidam Brestl Cuiae Citt et adstt per Gm Ignatium Petrowski Mro Justinam de Dobrskie ol Mri Martini Bythowski Thesaurarij Brestl Cuiae Contem Policiam Eduam Matrem et Mathaeum Filium Bythowskie Citt et Astt per Cons Mum Bythowski Filium Suo et Matris Suae nne pltt Eidem Offij Cretis Capitt Gradecens ad affectaonem Illris Mri Baninski Judicis Terris Pomaniens Capnei Sokolniens ex Quo Nuntius ad terminaonem Fundionis tempus q Lege deserum suspendit Causa et Conservatur Terminus

Inter Illrem Mum Dionisium Mniewski Equitatus Nationalis Rethmagistrum Ordinis Sancti Stanislai Equitem tum Gum Petrum Jaroszewski Astt per Eundem Gum Jaroszewski Suo Illris Mri Mniewski nne pltr Gm Stanislaum Brzuski Citum pltr Judium Offij Cretis Capitt Gradecens Controversiis Partium pro d Cons Illatis exauditis Quoniam Illris Mus Mniewski et Gus Jaroszewski pro extendendis pomeriis ac vi resps Fundorum Possnis Pti Actt subiacentium usurpationis Cornua q Coarationis ac pratorum Confabulationis per indeq possnis Interruptae violationis promeriti Gm Brzuski Suum ad Judium convenit, Proinde Judium in Ordine probaonis et monem Pti Jam esse Inquisitionem adinvenit Sententiando Quatenus Partes Utriq Causa Inquisitionem per Testes fide dignos et rei gestae bene gnaros in prote Futuram Judicium Suorum Cadentia ad Contenta Jni Pti Actt et Mandatum Ctium Utrumq eduant ac expediant et Conservatur Jnus

Inter Gum Franciscum Sobieszanski Actt pnltr Illrem et Mum Joannem Suchorzewski Tribunum Wschowen ad Comitia Gni Varsavien ex Palu Majoris Poloniae Electum Nuntium tum Paulum Tomicki Thesaurarium Wschowen Citt per Gm Ignatium Petrowski Judium Offij Cretis Capitt Gradecens Controversiis Ctium pro d Cons Illatis exauditis Tenet Pdem Actt Pti Probatodovere de Termino et Quoniam non docet Pdem non habere Jnum eandem Pdem Actt Idm adinvenit Pdemq Cttam de presenti liberam fuit et pronunciat.

Joannes de Wandzyn Wandzelski Pott Cren Gradecen

m.p.

Actum in Castro Praedecensi in Judicijs Causarum seu Terminis Querellarum Feria Secunda post Dominicam Laetare Quadragesimalem proxima videlicet Die Decima Nona mensis martij anno Domini millesimo Septingentesimo octuagesimo Septimo per magnificos michaelem de kietczewskiet czewski Dapiferum districtus praesen Vice Capitaneum et Judicem tum Joannem de Wardzyn Wardzski Notarium Officiales Gen Capitaneales praedecenses Celebratis et expeditis.

Inter Gnosos Stanislaum Onuphrium Antoninam Gnosi Marciani Gurninski Contem seu Utrosq Conjuges tum Annam Virginem Fratres et Sorores inter se germanos Stawiskie actt per Eundem Gnum Stanislaum Stawiski suo et aliorum actt Nne prtis. Illrem magnum Casimirum Natecz in Raczyno Raczynski Ordinum Rni Equitem Mareschalcum Rni Majoris Poloniae Generalem Cittum Gnum Mathaeum Ujazdowski, Judicium Officij Gen Capitt praedecen decidendo Cittnem partis actoreae suum ad Judicium editam Controversijsq pro et Conillatis exauditis. Quoniam Judicio suo sufficienter deductum est Magnificum Josephum Franciscum bini Nnis Szadokierski pro illo tempore Bosnorum Ozorzyn in Palatinatu Calisien Districtu vero Coninen iacentium Haeredem Gnosae Mariannae de Zabinskie olim Gnosorum Joannis Zabinski et Catharinae Prusakowna Filiae Gnosi vero Antonij Stawiski Consorti Summam mille

Florenorum

Florenorum Polon. actis praesen. Feria Secunda post Festum
Sanctae Margarethae Virginis id est die decima
Quinta Julij anno millesimo Septingentesimo
Septuagesimo Primo super praemissis Bonis Ozorzyn
inscripsisse, non pacificatoq eodem onere haecce Bo-
na sua haereditt Illustri Magnifico Raczynski
Mareschalco Rni Majoris Poloniae Gnali demisis-
se, ast tandem praedictam Gnosam Mariannam
de Zabinskie Stawicka in assistentia Mariti sui
actis Cren. Lanciciensis Sabbatho Postridie Festi San-
cti Aegidij abbatis id est die Secunda Septembris
anno proxime praetento 1786. in Personas Gnoso-
rum Stanislaj Onuphrij Antoninae Gnosi Martia-
ni Guminski Contis, et Annae Virginis Filiorum
et Filiarum Suarum transfudisse, Eosdem vero Ge-
nerosos Stawickie, a praedicta Matre sua dotatos
Illustrem Magnificum Raczynski praedictorum
Bonorum Ozorzyn modernum haeredem pro
solutione supra expressae summae mille Flor.
Polon. et provisionum ab ea provenien. suum ad
Judicium termino convenisse. Proinde Judicium
adhaerendo praemissis documentis Nimirum In-
scriptioni et Transfusioni pro re modernorum
actorum factae sententiat ac decernit Qua-
tenus praedictus Illris Mgs Raczynski Mares-
chalcus Rni, Majoris Poloniae Generalis, Ordinum
Polonorum Eques summam praemissam mille
Flor. Poll. una cum provisione ab ultima quietatio-
ne retenta in et pro Crastino Festi Nattis Sancti
Joannis Baptistae in anno praesen. proxime ven-
turo coram Officio et actis praesen. sub Poena Ba-
nitionis in Casu Contraventionis circa mani-
festationem faciendam publicanda praevia

Portionum

Portionum Muliebrium providenda Locatio
ne memoratis Gnosis Stanislao, Onuphrio, anto
ninae Gnosi Martieni Guminski et annae virgi
ni Fratribus et Sororibus inter Eos germanis
Stanislaum Solvat et realiter enumeret. Sui
ta poena Trium Marcarum Polon Parti acto
reae in Termino et sub Rigore quo supra Judi
cio vero suo totidem in instanti sub distincta
Poena Bannis ex Regro Poenalium publican
da Solvenda.

Inter Gnosum Ignatium Ujazdowski Burgrabium Cren
Praedecen actt prtr, Magnicum Norbertum Brze
schi Pincernam Novogroden Citt per Gnosum Basi
lium Czepowski Judicium Officij Cren Capitt Praede
cen Controversijs Partium exauditis, decidendo
Citationem Partis actoreae suum ad Judicium
editam Quoniam Judicio suo sufficienter deductum
est Summam Quatuor millium Quadringentorum
Floren Polon praecedente Complanatione Inter Gno
sam antoninam de Zaiączki Krasnicka Reli
ctam viduam ab una, tum Magnicum Norbertum
Brzeschi Pincernam Novogroden parte ab altera
in Gagowy die prima mensis augusti anno prae
terito 1786to sub tractu Condescensionis in ibidem
agitatae Confecta, decreto eodem Condescensoriali
in Fundo praemissorum Brum Gagowy die et anno
quibus supra has inter partes prolato praemissam
Complanationem Corroborante, pro re # Gnosae Kra
snicka adjudicatam, et per magnicum Brzeschi
pro Crastino Festi Circumcisionis Christi Dni anno
praesen praeterito Solvi demandatam esse, per Eun
ad actaq Officij praesen die Sexta mensis Septembris
anno eodem per oblatam, porrecto #

x ex Summa Oglicevenientium x

dem

Dem vero Gnosam de Zaiączki Krasnicka non ex
pectato Termino Solutioni altius expressae Summae
designato hancce Summam Quatuor millium
Quadringentorum Flor. Polon. Coram actis officij prae
sen. Tra Secunda ante Tum Sancti Mathaei apli
videlicet die Decima octava mensis Septembris
anno immediate elapso 1708bto in Rem Gnosi
Ignatij Ujazdowski moderni actoris ob praestitam
Satisfactionem transfudisse, adveniente autem
Termino Solutioni recensitae Summae praefixo
magnicum Brzeski hancce Summam non exol-
visse, exindeq a Gnoso Ujazdowski pro Solutio
ne Satisfactioneq altius de actu expresso decro
Suum ad Judicium Conventum extasse. Proinde
Judicium adhaerendo praemissis documentis
Sententiat ac decernit. Quatenus memoratus
Mags Brzeski Summam eandem Quatuor milli
um Quadringentorum Flor. Polon. una cum provi
sione per quinq a Centum # ad Terminum Solu
tioni Inferius designandum # Numeranda in et
pro Tra Secunda ante Tum Sanctorum Petri et
Pauli aplorum proxima annoq labenti proxime
ventura Coram actis officij praesen. praedicto Gnoso
Ujazdowski sive Ejus Spli Plenti sub Poena
Bannis in Casu Contraventionis circa maonem
faciendam publicanda Solvat et realiter enume
ret, Lucta Poena Trium marcarum Polon.
Parti actoreae in Termino et sub Rigore quibus
Supra, Judicio vero suo totidem in instanti

sub

a Termino altius expresso non effectuato

Sub distincta pœna Bannis ex Regro pœnalium publicanda per Partem Cittam solvenda. Quantum autem spectat pœnas Contraventionis per Gnum Ujazdowski super magco Brzeschi extendi prætensas. Quoniam Jd magnificus Brzeski ullo modo ad exolvendam præmissam summam pro re Gnosi Ujazdowski obstrictus esse non elicitur, Gnosa vero Krasnicka ex re facta Cessionis Terminum Solutionis non attentasse probatur, Ideo Judicium has pœnas Contraventionis Gnum Ujazdowski non posse lucrari judicat Decri præsen robore.

Inter Gnum Josephum Rozniecki actt pctr Gnum Bogumillum Osiecki Citt per Gnum Casimirum Przyborowski, Judicium Officij Cron Capitt Prædecen Decidendo Cittnem Partis actt suum ad Judicium editt Controversijsq utrarumq Partium pro et Contra illatis exauditis. Quoniam Judicio suo sufficienter probatum est. Quotas pecun binas et quidem primam aureorum nummorum Sex et Floren Polon Novem, alteram quoq Floren Triginta Decreto Judicij Officij Sui Fra Secunda pt Dnicam Lætare Quadragesimalem videlicet Die Septima mensis martij anno 1705to inter Partes modernas prolato per Gnosum Osiecki pro re Gnosi Rozniecki Solis demandatas esse in Terminoq Satisfactorio præmissum Gnosum Osiecki hasce utrasq quotas non exolvisse exindeq a Gnoso Rozniecki circa manifestationem coram actis præsen Die vigesima Quinta Junij

nij anno eodem 1785 illatam condemnatum extasse
quo subsecuto processu per officiosam traditionem
in Fundo Bonorum villae Gogoly die Quinta Mensis
Decembris anno praeterito 1786to per actam Taber
nam ad divendendos liquores extructam tum et
molendinum ventile in possessionem Eundem Gnō
sum Rozniecki apprehendisse ast deinde hac
Possessione minime se contentando memoratum
Gnosum Osiecki pro exolutione supra expressa
rum quotarum et poenarum tam anteriori De
creto supra de actu expresso in pinctarum quam
et in sublationem processus in termino satisfacto
rio subsecuti huncce Gnosum Osiecki suum ad
Judicium termino per se edito convenisse, Proin
de Judicium sententiat ac decernit, Quatenus
suprascriptus Gnus Osiecki Quatas pecunias superius
specificatt sex aureorum hungaricalium et
Florenorum triginta Novem polonicalium efficientium una cum
provisione termino per primorum Decretum
solutioni designato per septem a centum nu
merandis, nec non poenam duplicem Quatuorde
cem marcarum polonicalium ac distinctam trium mar
carum decreto supra de actu expresso interpo
sitam, in et pro Crastino Festi Nativitatis Sancti Jo-
annis Baptistae in anno praesenti proxime ventu
ro coram officio et actis praesentibus sub Poena Bannis
in casu contraventionis circa maiorem faciendae
publicanda Gnoso Rozniecki exolvat, Quantum
autem spectat processum in termino satisfa
ctorio super Gnoso Osiecki ex parte Gnosi Rozniecki
subsecutum attenta parvitate negotij solvat
itidem suprafatus Gnosus Osiecki Gnoso Rozniec
ki tam pro contraventione in termino satisfa

ctorio

ctorio succubita, quam et condemnatione
superius de actu expressa poenam duplicem
Quatuordecem marcar Polon. idq in termi-
no et sub rigore suprasexpressis. Quia vero
Jo. Gnus Rozniecki possessione satampla in quo-
tis suis pecun. exiguis officiose dotatus mini-
me contentum se ~~ostendit~~ commonstrat, et tam pro exo-
lutione praemissarum quotarum quam
et rehabenda possessione traditorea Gnosum
Osiecki concitasse elicit. Proinde judicium
in ordine injungendae deoccupationis pro re
Gnosi Osiecki praemissae possessionis, excipiendiq
de proventibus a Gno Rozniecki calculi, neces-
sariam esse ad tandem altefatorum Bnum
Gozoty condescensionem Gnosi Burgrabij, aut
Gnosi Antonij Korinski ejusd. Burgrabiatus
subdelegati in et pro Fra Quinta post Fe-
sta solennia Sacri ~~[illegible]~~ Pentecosten anno praesen-
ventura mutuo partium sumptu conducen-
di adinvenit, Qui Gnosus Burgrabius sive
subdelegatus observata in talibus fieri soli-
ta praxi, calculum de proventibus ex Pos-
sessione praefata traditorea per Gnum Ro-
zniecki perceptis, aut etiam percipi possibi-
libus excipiet, Inquisitiones expediet, Jura-
menta ubi necesse erit demandabit, evenien-
tem ex calculo quotam in termino suprascrito
satisfactioni pro re Gnosi Rozniecki designa-
to Gnoso Osiecki injunget aut eandem ex
quotis pecun. Gnoso Rozniecki provenien. de-
truncandam sententiabit, rigores annectet

Tabernam

Tabernam autem et Molendinum ventile
ultra mentem Legis pro re Gno Rozniecki tra
dita post exceptam de proventibus Calculam
in possessionem Gnosi Oziecki restituet, Partesq
Easdem in omnibus intervenientijs disjudica
bit et moderabit. Cujus decisioni Eadem Par
tes sub Pœna Bannis illo in Termino coram et Offi
ciali Condescensuro super Parte Contravenien
publicanda parere et acquiescere debebunt
et tenebunt. Pro quo Condescensionis Termi
Partes præmissæ quos voluerint, negotiumq
poposcerint, sive etiam se Ipsas adcitent ad
citati Comparere et Judicatum Pati debe
bunt ac tenebunt, sub eodq quo supra Ri
gore Luita Pœna Trium Marcarum
Polon Parti per Partem Compensanda Judicio
vero suo totiq in instanti sub solito Rigore
ex Regro pœnalium extendendo solvenda.
obloquentiamq Decreti Executionis

Inter Gnosum Franciscum Sobieszczanski actt prtr Illu
stres et magnicos Lucam Brinski Judicem Terrem Pa
latinatus Posnanien Capitaneum Sokolnicen
Insignis Sancti Stanislaj Equitem, et Hedvigim
Nepomucenam de Rawtowskie Conjuges, tum
Melchiorem Zacki Succamerariæ Bresten Cujaciæ
Citatos et adcitt per Gnum Ignatium Ostrowski
magnicos Justinam de de Dobrskie ott magnici
Martini Bethowski Thesaurarij Bresten Cujæ
Contem Relictam Viduam Matrem, et Mathæum
Bethowski Filium Citatos et actt per Eundem
magnicum Bethowski Filium suo et Matris
suæ nomine prtr. Judicium officij Cren Capitt
prædecen Controversijs Partium exauditis. Teneri

ante

ante omnia magnicos Bethouskie Satisfacere an
teacto Decreto Judicij Sui Tra Secunda ante Fum
Natis Sancti Joannis Baptistae proxima vide
licet Die Decima Nona Mensis Junij anno prae
terito 1786to inter suprascrum Gm Sobieszczan
ski ab una tum Se Ipsos parte ab altera in pun
cto in puncta adcitationis Illustrium et Magni
corum Lucae Bninski Judicis Terris Palatinatus
Posnanien et Hedvigis de Pawłowskie Conjugum
tum melchioris Łacki Succamerariae Bresten Cujae
prolato censet idq in Stantanee. Et quoniam Jud
Magci Bethouski Relationem Citationis ex parte
Sui Con Eodem Illres et magnicos Bninskie Judices
Terres Posnanien Conjuges, tum Łacki Succamera
riae Brestt Cujae pro evictione Sui ab Impedimento
Gnosi Sobieszczanski ad Bona villae Gostawice editae
Coram actis Cren Coninen Die Decima Tertia mensis Se
ptembris anno proxime praeterito 1786to per Proci
dum Blasium Błażejewski de oppido Brdow reco
gnitam producunt, adcitatiq Comparitionem In
scripserunt, Proinde Judicium Satisfactione in
praemissis adinventa, post adimpletam mente ante
latiorum Decretorum Suorum per Partes Documentos
rum Communicationem negotium inducere mandat,
in Inductione negotij alterioribus Controversijs per
Partes Suum ad Judicium Introductis exauditis, Quo
niam Judicio suo Sufficienter deductum est olim
Illustrem magcum Josephum Korzbok Łacki ex
post Succamerarium Brestt Cujae, Suprascriptore
Illustris magnicae Hedvigis de Pawłowskie ad prae
sens Bninska primevum maritum iam autem
Magnici melchioris Łacki Parentem, Literas missi
biles in Witosław Die undecima octobris anno 1754to
datuatas ad olim magcum Martinum Betho
uski modernorum Comparentium maritum et
respective Parentem, Quatenus aut proprio peculio,
vel etiam a magnico Sobieszczanski ~~[illegible]~~ accepto, quod
dam onus magnico Łazanski ad exolvendum a

praefato

praefato olim Illri Magnico Josepho Łacki proveniens
pacificare curet expetientes, post actis Cren Radzie
iovien die decima octava Martij anno 1786 oblatua
tas direxisse, Eundem autem Magm Bethowski
Praefatis literis missibilibus Illris Magci Łacki In
nitentem, attestante Scripto reversali in Sierako
wy die decima Novembris anno quo supra 1754to
exhibito manu olim Magnici Martini Bethko
wski subscripto ad actaq Cre Radzieiovien die
decima Nona Junij anno 1778vo per oblatam
porrecto, Quotam Quadraginta aureorum hun
garicalium pro Interesse, ut id ipsum met Scri
ptum edocet, praefati olim Illris Mgci Łacki, ab
olim Magco Stanislao Sobieszczanski moderni Com
parentis Parente percepisse, perceptam deinde
obloquente Scripto reversali in Pila die Secun
da maij anno sequenti 1755to pro re memorati
olim Magnici Bethowski exhibito manu Gnosi
Szczepanowski subscripto, et ad acta itidem Cren
Radzieiovien modo oblatae similiter die deci
ma octava martij anno praeterito 1786to trans
lato, eandem suprascriptam quotam Quadragin
ta aureorum hungaricalium, a Magco Sobieszczan
ski ~~[illegible]~~ levatam, per Eundem olim Magm Bethko
wski, in manus altius mentionati Gnosi Szczepa
nowski traditam esse, iam vero per huncce Gm
Szczepanowski, praecedentibus olim Illris Magci
Łacki missibilibus literis Magnico Łazanski per
solutam extasse, post quae peracta olim Mgm
Stanislaum ~~[illegible]~~ Sobieszczanski
Quota eadem altius expressa Quadraginta
aureorum hungaricalium ab olim Magnico
Bethowski non rehabita fatis occubuisse tali
terq totalem Fortunam suam Liberis ad exdi
videndum porrexisse exindeq circa eandem
Exdivisionem Inter Gnosos Josephum et Franci

scum

scum ab una tum Catharinam Gnosi Uleyski Conser-
tem, nec non Ludovicam dtt Gnosi Jacobi Hektauz
et Barbaram dtt Gnosi Antonij Mikowski Relictas
viduas parte ab altera in Bogusławice die 25ta
Septembris anno 1765to confectam, actisq Offici
praesen Fra Sexta ante tum Sancti Michaelis
archangeli proxima anno eodem corroboratam eandem
Quotam Quadraginta aureorum hungaricali-
um ad liberam dispositionem ~~Magnifici~~ Gnosi Franci-
sci Sobieszczanski Moderni actu deventam esse
exindeq Fundo mgri Sobieszczanski praemissae
quotae proprietarium Rectorem ab olim Magco
Bethowski restitutionem hujusce quotae expetijsse
Sed in petitis suis nullum effectum lucrasse
Solum modo non nisi literas missibiles de Sierako-
wy die decima Nona Junij anno 1769 ad se dire-
ctas, tvasum in se, ut sa Gnosus Sobieszczanski
junctim cum olim Illri Magco Zacki Succamera-
rio Brestensi huncce olim Magri Bethowski pro
Solutione ejusdem quotae Quadraginta aureorum
hungaricalium, Causa subsequendae in exol-
vendo evictionis Concitet. Complectentes obtinu-
isse, taliterq Gnosum Sobieszczanski post elapsum
aliquod temporis Interstitium, ad Juris media
se se recepisse, et pro Solutione recensitae Quotae
Quadraginta aureorum hungaricalium Re-
lictam et Successorem praelibati dtt Magnici
Martini Bethowski praesens ad Judicium
Concitasse, Suadenteq Lege hac in Causa tanquam
inveterata praecedentibus Decretis antelationibus
Documenta per Partes utrasq ab invicem sibi Commu-
nicata habuisse, post quam ad impletam Docu-
mentorum Communicationem causam eandem
nunc ad finalem resolutionem Judicio suo ob-
venisse. Proinde Judicium Siquid Quota praemissa
Quadraginta aureorum hungaricalium per olim mgri

Martinum

Fratres et Sorores inter Segermanos Sobieszczanskie

Martinum Bethowski manualiter levata esse Com=
peritis, cum enim pro Interesse et ex pura dispositione
ott Illmi magni Josephi Łacki Succamerarij
Brestensis cujus obloquentibus supra ~~addo~~ adnotatis
Documentis conversa extasse probatis, Ideo Judicium
Studendo Justitiae Conformandoq se Continuae in ta
libus fieri Solitae praxi, ante omnia tam Gnosum
Sobieszczanski quam et magnicum Mathaeum
Bethowski, qua olim magni Martini Betho
wski Filium naturalemq Successorem ad Jura
menta in eas Rethas, et quidq per Gnum Sobie
szczanski prout Summa supra expressa Qua
draginta aureorum hunc realiter per olim
magnum Stanislaum Sobieszczanski olim ma
gnico Martino Bethowski est Concredita neq
post recepta, sive alio quovis modo bonificata
Scriptumq praemissum super eandem Summam
exhibitum est reale et rigore hujus Summa me
morata Juste Ipsi ad exolvendum debetur, iam
vero per magnum Bethowski, prout haec eadem
met Summa Quadraginta aureorum hunc ab olim
Magnico Stanislao Sobieszczanski per olim
magnicum Martinum Bethowski actualiter
ex dispositione olim Illmi magnici Josephi Korz
bok Łacki Succamerarij Brestensis cujus ~~[illegible]~~ percepta
et in pleno pro Interesse Ipsius, juxta oblo
quentiam altius expressorum attestatorum
Conversa est, Justeq Ipsi ad Restituendum
a Successoribus ott toties dicti Illmi magnici
Josephi Korzbok Łacki Succamerarij Brestensis cu
jusdem ex vi eructionis obvenit, Dno et Sancta
Jesu Christi Passione Ipsos in praemissis
adjuvante explenda obstringendo, esse vult,
Sententiando, Quatenus atriq praemissa Jura
menta

menta juxta Rothas Superius expressas /: quod
si in suis praetensionibus cadere nolint :/ prae
stent idq instantanee. et addit mtis Judicialis
ad pronuntiandas easdem Juramentorum Rothas.
Quae Juramenta siquidem observata debita
praestandorum Juramentorum solennita
te utriq nimirum tam Gnus Sobieszczanski
quam et Magnicus Bethouski praestite
runt. Proinde Judicium Sententiat ac de
cernit. Quanenus Magnici Justina de Dobrskie
olim Magci Martini Bethouski Thesaura
rarij Brestl Cujae Consors mater, et Mathaeus
Bethouski Filius summam altius expres
sam Quadraginta aureorum hungaricalium
nunc Juramento evictam in et pro Crasti
no Festi Nattis Sancti Joannis Baptistae
in anno praesen proxime vento Coram actis
officij praesen sub Poena Bannis in Casu
Contraventionis circa maonem faciendam
publicanda Suprascripto Gno Francisco Sobie
szczanski exolvant, Luita Poena Trium
marcarum Polon Parti nimirum Eiae Gso
Sobieszczanski ~~Trium Marcarum Poll~~ in Ter
mino et sub Rigore quo supra Judicicio
vero suo totiq in Instanti sub solito Rego
re ex Regro Poenalium extendendo solvenda.
Quo vero spectat praetensam exolvendae ejus
dem Summae ab Illribus et Magnicis Bnin
skie Cojugibus atq Lacki Succamerarida Bre
slen Cujaviae pro re magnicorum Betho
uskich Sententiandam Erictionem. Quia similiter et
eadem praetensio per Magnicum Bethouski

Juramen

Juramento evicta extitit, Ideo Judicium decer
nit. Quatenus Suprascripti Illres et Magni
fici Bninskie Conjuges Judices Terres Posnani
enatq Lacki Succamerariae Brestien Cujaviae
unus ad alium se se non referendo hancce
Ipsam met Summam in Termino et Sub Ri
gore Coramq actis Superius expressis Magni
cis Bethowskim ex vi evictionis restituant.
Quita itidem Poena Trium marcar polon Par
ti in Termino et Sub Rigore eisdem quibus Su
pra, Judicio vero Suo totidem in stanti sub
Leorsiva Poena Bannis ex regro Poenalium
publicanda Solvenda Moverunt Illustres et
Magnici Bninskie Conjuges Judices Terres Posnani
enctum Lacki Succamerariae Brestien Cujaviae ad
Judicia Tribun Regni Petricovien. Siquidem Sum
ma adjudicata, Summam mille Flor Polon non
aequat. Proinde non admissa.

Inter Gnosos Hippolitum Dzierzawski et Mariannam
de Wierzbinskie Conjuges Actt, per Eund Gnosum Dzier
zawski maritum Suo et Consortis Suae nomine prtr. Illu
strem Adm Rdm Zaborowski Praepositum Lubotinen
medietatis Bonorum Strzygi Haededem Citt per Gm
Casimirum Rymsza Magnicum Antonium Rudnicki
Judicem Cren Covalien adcitatum per Magnicum Igna
tium Rudnicki Venatorem Covalien Magnicum Mar
cellum Rybinski Pincernam Praedecen adcitt per Gm
Antonium Kosinski Judicium officij Cren Capitt Praede
cen Controversijs Partium et quidem Actt Gnosorum
Dzierzawskich Conjugum. Quod acsi Illris Adm Rdus
Zaborowski Praepositus Lubotinen Gnosum Valenti
num Zaborowski, olim Gnosi Stanislaj Zaborowski
cum Eadem ~~Alim~~ Gnosa Marianna de Wierzbinskie

in primo

in primo Matrimonij Thoro progenitum Filium, Suivo
ex Fratre germano Filiastrum ad praesens in minorenni
tate existens per Subordinatas Personas rapere, et ad
Praeposituram Sui Lubotinen. devehere curasset, Eun
demq in granario Suo occludere mandasset allegan
tium, deinde Poenas Super Eod. Illri Adm. Rdo Zabo
rowski respectu ejusmodi Commissi actus promeritas
sententiandas, extraditionemq hujusce Gnosi Valenti
ni Zaborowski, Gnosorum Dzierzawskich Filij et re
spective Praesigni demandandandam Concludentium
Jam vero Illri Adm. Rendi Zaborowski Praepositi Lu
botinen. Quia Suprascriptus Gnus Valentinus Zabo
rowski minorennis non praetextu Committendi Ra
ptus, et non motu Suggestioneq Ejus ad Bona Lubotyn
Residentiamq Praeposituralem advectus sit, verum
Cura et opere Nonnullorum Nobilium Eidem minoren
ni addictorum et Indolis Ejus, in victu, et amictu, sine
quasi adhibita educationis Cura, apud Eosdem Gnos
Dzierzawskie Sive Ipsummet Gnum Victricum vi pra
rogativae maritalis Super Eod. minorenni matreq
Ejus gubernium habentem passae, Indolentium ad se
advectum extasse, Inferentis, Insuper quod non
appetitu Cujusdam exgerenda Sup. Eod. minoren
ni Cura, de Bonis Ipsius participandi Lucri, amo
tionisq Gnosorum Dzierzawskich a gubernio Bono
rum minorennis propriorum /: Siquidem mente
Legis Resolutionemq Consilij Permanen. de eisd.
ad Calculum tenentur :/ verum sine danda Ipsi Con
gruae ex innato amore educationis, Ejusdemq in mori
bus DEO et hominibus placentibus /: postquam ad haec
flecti valet :/ Instructionis, Eundem Filiastrum Suum
germanum /: quo in Suo statu extans proximiore
Caret :/ apud se retinet, ore Procuratoris Sui pro
pallantis, Coram se factis exauditis. Licet quidem

Gnosi

Gnosi Dzierzawscy Conjuges instantanee sententiandam extraditionem praefati Principis et respective Filij sui exposcunt, cum enim ex adverso per Controversias suum ad Judicium introductas, praejudiciosa super Eod. Gnoso Zaborowski ~~[illegible]~~ minorenni Cura, Gnosis Dzierzawskim Conjugibus seu verius Ipsimet Gno Victrico judicialiter objicit. Congrua quoq Ipsius Sustentatio, et quaeris ~~adhibenda~~, hac in aetate adhiberi debita Educatio, ac in Bonis moribus minorennis praefati Instructio ~~[illegible]~~ negatur, Sustentatio quoq ac in bonis bonorum moribus Instructio per Illrem Adm Rdm Zaborowski Praepositum Lubotinen. Eidem minorenni sine damno Gnosorum Dzierzawskich Conjugum et praejudicio Ipsius benigniter danda offertur. Ideo Judicium his obstantibus allegationibus sine tamen praesentia et personalitate Illustris Adm Rendi Zaborowski oblatis, non posse ad praesens ea in Causa finalem resolutionem subsequi declarat, sed suspensa tantis per emanandam decisione ante omnia necessariam esse super praemissa objecta et allegata ambarum Partium educendam Inquisitionem adinvenit. Sententiando. Quatenus eandem Partes utraeque proxima Judrum suorum Cadentia per Testes fide dignos educant et expediant. Quo in Termino Illris Adm Rendus Zaborowski Praepositus Lubotinen. ad praemissas ore non nisi Gnosi Procuratoris nunc propallatas Oblationes supra adnotatas, sic, sive alter, declarare se tenebit et Conservatur Terminus.

Inter Perillrem Rmum Ignatium Czyzewski Canonicum Cathedralem et Judicem Surrogatum Vladislaviae Scholasticum Volborien. Praepositum Chodecen. Actt per Gnm Joachimum Jarnowski, Gnosum Hippo

litum

litum Dzierzawski Litt. pr. Gnum Casimirum Rymsza personaliter, Gnorum Onuphrium Grodzicki Litt. pr. Judicium Officij Crenz Capitt. Praedecen. Decidendo Citationem Partis Actt. Suum ad Judicium editam Controversijq pro et Contra exauditis. Quoniam Perillris Rmi Czyzewski qua Praesitus Chodecen. Gnosos Hippolitum Dzierzawski et Casimirum Rymsza qua Brum Strzygi major, tum Gni Grodzicki qua Brum Ogorzelewo Possores pro extraditione decimae in Sexagenis, et quidem ex Bonis Strzygi in Sexagenis Tribus, iam vero ex Bonis Ogorzelewo in Sexagena Una Siliginis, attestantibus visitationibus suo in Judicio reproductis, ad Ecclesiam parochialem Chodecen. quotannis extradi Solitae nunc modo retentae Termino Suum ad Judicium edito Convenit, Generosiq et quidem Rymsza pro annis binis, iam vero Dzierzawski pro anno uno de Bonis Strzygi, deniq Grodzicki pro anno itidem Uno nempe proxime praetento eandem decimam retentam esse judicialiter stante possessionibus suis tatentur. Ideo Judicium adhaerendo Judiciali praemissorum Gnosorum Dzierzawski, Rymsza, et Grodzicki Recognitioni Sententiat ac decernit. Quatenus memorati Gni et quidem Rymsza pro annis binis Sexagenas tres, iam vero Dzierzawski pro anno uno Sexagenam mediam Secundam Siliginis, ex Bonis praefatis Strzygi, deniq Grodzicki pro anno Uno ex Bonis Ogorzelewo Sexagenam unam Supra expressae adoris /: non praejudicando quidquam Perillri Rendissimo Praeposito Chodecen. Praetensioni respectu per anteactos Possores retentae si quae

sit Decimae

ci quae sit decimae. Hinc et ab actu praesen. De-
creti in duabus septimanis proxime elabendae ad
praeposituram Chodecen. holodiumque in ibidem sitta ad
praesentiam duorum nobilium et ministerialium per Perillrem
Rmdissimum Praepositum Chodecen. illo pro
pro termino conducendorum sub Poena Bani-
tionis die sequenti post terminum suprascriptae
satisfactioni designatum imminenti, ad rela-
tionem mtis circa manifestationem etiam
per Plenipotentem coram actis officij praesen-
taciendam publicanda, remittendam esse
curent. Decreti praesen. robore.

Inter Perillrem Rmum Ignatium Czyzewski Canonicum
cathedralem et Judicem surrogatt. Sladislaviensem schola-
sticum Volborien. Praepositum Chodecen. actt. per Gm Joa-
chimum Jarnowski, Gnosum Michaelem Sulkowski actt.
per Gm Dionisium Stempczynski, magnicum Stepha-
num Laboradzki per Gm Franciscum Grembecki, Gm
margaretham de Dembowskie, et Gnosi Laurentij
Pesinski Contem. citt. pro. Gm Antonium Zielinski
citt. pro. Gm Adalbertum Stempczynski citt. per Gm
andream Stempczynski Judicium Controversijs Partium
pro et contra Mutis exauditis. Quoniam Perillris Rmus
Czyzewski qua Praepositus Chodecen. suprascriptos
citatos pro extraditione decimae ex Bonis villae Taje-
wo vigore visitationum generalium quotannis
per sexagenastres extradi solitae, termino suum ad
Judicium edito convenit, eademque decima juxta pro-
priam Partis citatae recognitionem pro annis binis
retenta esse allegatur. Ideo Judicium adhaerendo
praemissis visitationibus quantitatem hujusce
decimae elucidantibus, conformandoque se propriae Par-
tis Siliginis

tis citatae

agnitioni sententiatae decernit. Quatenus memorati Gnosi Antonius Zielinski, Adalbertus Stempczynski et Margaretha de Dembowskie olim Gnosi Laurentij Pesinski Consors praefatorum Brum villae Tajewo praesentanej actuales Possessores adhibita proportione per se Possessarum Sortium utpote Gnus Zielinski Sexagenas duas et manipulos Quindecem, Gnus Stempczynski Sexagenam unam atq Gnosa Pesinski Sexagenas duas et manipulos Quadraginta Quinque Siliginis hinc et ab actu praesen decreti in duabus Septimanis proxime elabend ad praeposituram Chodecen holodiumq ibid Sitt ad praesentiam duorum Nobilium et Mtis per Perillsm Rmum Praepositum Chodecen illo Termino Conducendorum, idq Sub Poena Bannitionis Sequenti die post Terminum Supra cum Satisfactioni designatum imminen ad Relationem Mtis circa manifestationem etiam per Plentem Coram actis Officij praesen faciendam publicanda remittendam esse curant. Decreti praesen robore.

Inter Gnos Josephum Lewandowski et Albertum Szczepkowski Exercituum Regni primarum Excubiarum Commillitones actt per Eund Gnum Lewandowski suo et Gnosi Szczepkowski nne prtr. Gnum Adalbertum Zakrzewski citt per Gnum Mathiam Dzierzawski Burgrabium Subdelegatt Cren Lanicien. Quoniam Reliquitati Termino Comprehensi nimirum Gnosus Michael Gorski praesen in Termino disparet proinde Sup eodem disparente. In Lucro Solutionis Summae millae octingentorum Flor Polon ad Scriptum mle Concreditae una cum provisionibus per millit Condemnatio idq Sub Poena Bannis quae decernit &c

additu &

additae: et Remittitur. Cum Comparente vero Gnoso Zaczkowski Suspenditur Causa ad Terminum ex remissione Sive adcitatione disparentis et Conservatur Terminus ad prima et proxima Officij Sui Judicia.

Publicavit mtis Judtis.

Inter Magnicum Thomam Ziemiecki Tribunum Covalien. actt et Citt prtr. Magnicos Joannem Suchorzewski Tribunum et Paulum Tomicki Praefecti Terrae Vschoven Bonorum Sierakowy cum attinen. Haeredes Dominos Citt et actt, tum Gnosum Adamum Krzeslicki Eorundem Bonorum Sierakowy Economum Actorem, per Eundem Gnosum Adamum Krzeslicki Suo ac Dominorum Suorum Nomine prtr. Judicium Officij Cren. Capitt Praedecen. Decidendo Citationes utrarumque Partium vicissim Sibi editas, Controversijsque Earundem Combinatis actoratibus et reatibus Suis pro et Contra illatis exauditis. Quoniam Partes utraeque pro Poenis respectu peractarum violentiarum mutuo et abinvicem Sibi objectarum irrogandis, Suum ad Judicium Se Conveniunt, violentiae quoque eaedem ac si in Tundo per utrasque Partes Possessioni suae et immediato usui appropriato peractae sint vicissim Sibi per Easdem Partes objiciuntur, quae sine Inquisitione et Sufficienti Judicij Sui de praemissis Informatione decidi et resolvi nequeunt. Proinde Judicium Suspenso toto negotio necessariam esse Condescensionem Judicij Officij Sui Unius absentia non obstante Sive Gnosi Burgrabij aut Commissarij Loci praesen. Jurati mutuo Partium sumptu Ad Tundum Bonorum villae Swiesze

wy inet

uy in et pro Feria Tertia post Festa Solennia
Sacri Paschatis proxima anno labenti ventu
ra Impetrandi et Conducendi adinvenit. Quod
Judicium Sive unus magnicus Officialis Burgra
bius sit Commissarius Juratus Loci praesentis ante
omnia de fundo, Borris, et pratis, in cujus nam
possessione in ante et immediate extassent
inquiret, de violentijs damnis ac Injurijs in
eisdem Borris sive pratis per quamvis Partem
peractis investigabit, Inquisitiones Juratorias
(: de Situ et existentia locorum ex re oculis subje
cta prius se se informando :) expediet, Causata
Damna et Injurias Parti Injuriatae per Partem
Injuriantem bonificanda Sententiabit, Poenas
Super Quo et pro quo interest, irrogabit, Statu
itionem Inculpatorum Terminis Comprehen
sorum pro exigentia negotij demandabit, Acto
ratus quoscunque praesentis in Causa ~~[illegible]~~ Suum ad Judi
cium ab invicem institutos dijudicabit, Rigores
annectet, Terminos praefiget, Partesq Easdem
in omnibus et Singulis Intervenientijs Nihil
intactum et irrosutum relinquendo pro justo
et aequo moderabitur. Cujus decisioni Officij
Condescensuri partes praemissae parere et ac
quiescere debebunt ac tenebuntur. Idq Sub
Poena Bannis illo In Termino et Officio Con
descensuro super Parte Contraveniente publi
canda. Lucta Poena tricum Marcarum Polon
Parti per Partem ~~publicanda~~ Compensanda Judicio vero uno
totidem per utramq Partem Sub Solito Rigo
re ex Regro Poenalium extendendo In instan
ti Solvenda. Pro quo Condescensionis Termi
no

no Partes quos negotium exigerit sive etiam se ipsas adsistent adcitati sub eodem quo supra Rigore compareant et Judicatum patiantur Decreti praesentis robore.

Inter Magnicum Albertum Ossowski Tribunum Crusvicien. Actt. pr. Illustrem Magnicum Constantinum Comitem a Brun Brunski Castellanum Culmen. ordinis albae aquilae et Sancti Stanislai Equitem Citt. per Gnosum Basilium Czepowski Gnosum Jacobum Mierzejewski Citt. pr. Judicium officij Cren. Capitt. Praedecen. Controversijs Partium exauditis, Teneri Gnosum Mierzejewski satisfacere ante acto Decreto Judicij officij sui Tra. Secunda pt. Dnicam Laetare Quadragesimalem proxima videlicet die Vigesima Septima mensis martij anno praeterito 1786to Inter Partes modernas prolato, dilationem pro majori Gnoso Mierzejewski concedenti, et ad reproductionem attestati prout Causas suas in Judicijs ordin. Gnalibus Tribun. Rni Petricovien. illo pro tempore pr. attentabat Eundem Obstringenti censet, sententiando Quatenus Idem Gnosus Mierzejewski hocce attestatum producat idq. instantanee. Et quoniam Id attestatum Petricoviae die Vigesima martij anno 1786to datuatum manu Illmi Mgci Adami in Iton Lacocki Castellani Sochacovien. pro illo tempore Tribunalis Rni Marschalci subscriptum producit, Proinde satisfactione in praemissis adinventa Partibus negotium inducere mandat. In Inductione

re negotij alterioribus controversijs exauditis
Licet quidem antelationi decreto Judicij officij
sui Vra secunda ante Dum Nattis Sancti Jo-
annis Baptistae nimirum die vigesima Junij
anno 1785to hasinter partes subsecuto itidem la-
tisfactio in puncto educendae Inquisitionis
incumbere videtur. Cum enim Gnosus Mie-
rzejenski in ante per Magnificum Ossowski
ex eo quod levata ab Ipso qua specialis
Illustris Magci Brinski Castellani Culmen
plenipotens Crumenali poenalitate de eadem
~~poenalitate~~ tum et expleta per magcum
Ossowski sessione Turrica non acquietaverit
imo Poenam Bannitionis quasi legitime
obtentam circa maonem factam publi-
care super magnico Ossowski curaverit.
Incusatus ~~eo~~ hoc in passu in punctam Inqui-
sitionem sistens Quietationem authem coram
actis officij praesen Vra sexta Postridie Festi
Immaculatae Conceptionis Beatissimae
Virginis mariae videlicet die nona mensis
Decembris anno millesimo septingentesimo
octuagesimo Quinto per Magnicum Basi-
lium Czeponski Burgrabium Cren Covalien
qua Illustris Magnici Constantini Comitis
a Brin Brinski Castellani Culmensis plenipotentem de prae-
missa poenalitate tam personali quam
et Crumenali super memorato Magco Ossowski
antelationi decreto etiam in sublationem
processus seu condemnationis ex parte prae-
tati

fati Illmi Magci Bninski Castellani Culmen
junctim cum Gnoso Mierzejenski obtenta
Sententiata, produxit, qua reproducta inne
cessariam iam educendam Inquisitionem
Subinfert, Magnicus quoq Ossowski in hacce
Quietatione persistit, Ideo Judicium a prae
standa Satisfactione ~~memorato~~ Decreto in
puncto educendae Inquisitionis in cum benti
Partes praemissas utrasq liberas facit et
pronuntiat. Decreti praesen vigore recogni:
tam.

Inter Gnosum Jacobum Pnienski actt prtr, Magnicum
Paulum Szadokierski Subdapiferiae Podoliae Cittum
per Magm Dominicum Zboinski, Judicium Officij
Cren Capitt Praedecen Controversijs Partium pro et
Contra illatis exauditis. Quoniam Causa praesens
intuitu variarum violentiarum Suo in Judicio
promovetur, quae sine probationibus decidi non
valet, proinde Judicium Dilationem ea in Cau
sa educendae Inquisitionis ad prima et proxima
Officij Sui Judicia Parti utriq dat et Concedit. et
Conservatur Terminus.

Inter Magnicum ~~[illegible]~~ Sigismundum ~~[illegible]~~
~~[illegible]~~ a Kretkowy Kretkowski Castellanidam
Covalien actt per Gnosum Mathaeum Wyazdowski
Magnicos Josephum Wierzchleyski Subdapife
rum Wielunen Dionicium Budziczenski Pocilla
torem Siradien Citatos per Gnosum Thomam Na-
dratowski, Quoniam Magnicus Josephus Jablkowski
Succamerarius Sae Rae Mattis praesen in Termi:
no disparet, Proinde super Eod disparente In

Lucro

Lucro decernendae Solutionis Summae et quidem primae Novem decem millium Florenorum Polonicalium alterius Sexcentorum Septuaginta Florenorum Polonicalium Scriptis binis Solis assecuratis permittitur Condemnatio Idque Sub Poena Bannis quae Decernitur Dei: additur Dei: et Remittitur Dei: Cum Comparentibus vero Suspenditur Causa ad Terminum ex remissione Sive adcitatione disparentis, et Conservatur Terminus ad prima et proxima Officij Sui Judicia. Et Conservatur Terminus.

Publicavit Mtis Judicialis

Inter Gnosos Hippolitum Dzierzawski et Mariannam de Wierzbinskie Conjuges Actt per Eundem Gnum Maritum Suo et Consortis Suae Nne pstr. Gnosos Martinum Szadkierski Joannem Lubowiecki Cittos per Gnosum Mathiam Gajewski: Judicium Officij Crenensis Capitt Praedecen Controversijs Partium pro et Contra illatis exauditis. Quoniam Unus ex Citatis, scilicet olim Gnosus Antonius Lubowiecki in Contextum Termini Partis Actt intransfatis occubuisse deducitur. Proinde Judicium ne Cum Larvis luctari videatur necessariam esse adcitationem rectificatione edendam Caeterorum Citatorum in vivis extantium adinvenit, decernendo Quatenus Suprascripti Gnosi Dzierzawscy Conjuges Superstites Citatos pro futura Judiciorum Suorum Cadentia adcitent post quam Subsequendam adcitionem Judicium quod Juris et Causae erit decernet.

Inter Gnosos Hippolitum Dzierzawski et Mariannam de Wierzbinskie Conjuges Actt et Citt per Eundem Gnosum Maritum Suo et Consortis Suae

nomine

Nomine pr̃tr. Gnosos Onuphrium Rymsza et Rosa
liam de Raczynskie Conjuges Cittos et Actt, tum Illu
strem adm̃ Rẽndum albertum Zaborowski Ereppo
situm Lubotinen Citatum per Gsum Thomam Na
dratowski, Judicium officij Cren Capitt Praedecen
Controversijs Partium exauditis. Quoniam Cau
sa praesens respectu attentatarum violentia
rum suo in Judicio vertit quae sine Inquisitio
decidi nequit, Proinde Judicium dilationem
educendae ejusdem Inquisitionis ad prima et
proxima officij sui Parti utriq dat et Concedit
quam parte Eadem ad Contenta Termini
et Maonum suarum per Testes fide dignos
educere debebunt ac tenebunt et Conservatur
Terminus Suspensa Statuone Inculpatorum

Inter magnicum albertum Ossowski Tribunum
Crusvicien Actt pr̃tr. Magnicum Thadaeum Thoma
szewski Citt per Mgm Dominicum Zborinski
Judicium officij Cren Capitt Praedecen Controver
sijs Partium exauditis. Quoniam Causa prae
sens respectu attentatarum violentiarum
suo in Judicio promovetur quae sine probatio
ne decidi nequit. Proinde Judicium Suspensa
Statuitione Inculpatorum Termino Comprehen
sorum necessariam esse hac in Causa edu
cendam Inquisitionem adinvenit, Sententian
do Quatenus eandem Partes utraeq in proxi
ma Judiciorum suorum Cadentia ad mentem
Termini et Manifestationum suarum edu
cant et expediant. Et Conservatur Termi-
nus.

Inter Gnosum Antonium Zielinski Actt pr̃tr. Illu
strem

strem et Magnios Jacobum Sigismundum Capita
neum Praedecen Insignis Sancti Stanislaj Equi
tem, tum Felicem Subdapiferum Radiciorien
Fratres germanos Krethouskie Citt per Illrem Ma
gnicum Krethouski Capitaneum Praedecen
suo et Fratris sui Nomine pstr. Judicium
decidendo Citationem Partis Actoreae suum ad
Judicium editam, Controversijsq pro et Contra
illatis exauditis. Quoniam Gnosus Zielinski
ante hac in Servitijs ott Magnici Andreae Kretho
uski Capitaneiae Covalien modernorum Citatorum
Fratris germani extans, pro facienda obliqui
datione reddoq per se de perceptis pecunijs
ab olim memorato Magco Andrea Krethouski
domino suo levatis Calculo modernos Illrem et
magnicos Cittos suum ad Judicium Convenit,
Superflueq eandem pecuniam per se erro
gasse allegando refusionem ejusdem pro re
sui ab Eisdem Illri et magnicis Krethouskie
exposcit, Proinde Judicium suspenso toto ne
gotio necessariam esse Condescensionem Judicij
officij sui Unius absentia non obstante, sive Gnosi
Burgrabij aut Commissarij Loci praesen per Partes
utrasq mutuo Partium Sumptu ad Civitatem
praesen Praedecen locumq ubi Commodior videbitur
Conducendi et impetrandi adinvenit, Quod Judici
um sive unus magnicus officialis Burgrabius
aut Commissarius Juratus, Comportationem Rege
strorum perceptam pecuniae a praefato ott Mgco
Krethouski per Gnm Zielinski levatae tum distin
ctorum expensam in Complectentium per Gnsum
Zielinski praestandam injunget, quibus Comporta
tis, Inquisitiones quodsi necessariae sint expediet

Juramenta

Juramenta pro opportunitate demandabit, Causamq
eandem ad mentem Terminorum et Manifestati
onum adhibitis omnibus Solennitatibus in tali
bus Circumstantijs adhiberi debitis nihil intactum
et irresolutum relinquendo decidet, Satisfactio
nem cuj quanta et a quo provenerit Sententia
bit, Terminos praefiget Rigores annectet Cunctaq
dubia et Intervenientias modernarum Par
tium resolvet et assopiet, cujus decisioni Partes
Eaedem parere et acquiescere Sub Poena Bannis
illo in Termino et coram officio Condescensuro Lo
per parte Contraveniente publicanda parere et
acquiescere debebunt ac tenebunt. Luita Pae
na Trium marcarum Polon Parti per Partem
Compensanda ~~publicanda~~ Judicio vero suo totidem per u
tramq Partem Sub Solito Rigore ex Regro Ce
nalium extendendo in instanti Solvenda

Inter Illrem Adm Rendum Franciscum Bilski Praepositum Praedecen Actt, per Gm Franciscum Grembecki Illustrem Magm Maximilianum Comitem in May
kowy Sierakowski Castellanum Plocen Ordinis Sancti Stanislaj Equitem Citt et Con Illrem Adm Rendum Joannem Obuchowski Praepositum Makolinen Citt per Gm Antonium Kosinski Judicium Officij Cren Capitt Praedecen Controversijs Partium pro et Contra illatis exauditis. Quoniam Illustris Adm Rendus Bilski Praepositus Praedecen pro extraditione decimae manipularis de Bo
nis Wierzbie ad Ecclesiam Praedecen quasi Spe
ctantis Illustrem Mgm Sierakowski Castella
num Plocen Termino Suum ad Judicium edito Convenit, Proinde Judicium Causam hanc non Subesse Toro Judicij Officij Sui declaran

do

do ad Judicia Tria Brestensi Cujaviae primam
et proximam Judiciorum eorundem Cadenti-
am remittendam Censuit remittitq praesen
Conservando in ibidem Eisdem Partibus Secum
Jure agendi et experiendi sine quavis adita-
tione Terminum peremptorium. Decreti
praesen robore.

Inter Magnicos Justinam de Dobrskie olim Magnici
Martini Bethowski Thesaurarij Brestensis Cujae Con
sortem Relictam viduam Matrem tum Mathaeum
Bethowski Filium actt et Citt per Eundem Magnicum
Filium Suo et Matris suae Nne pro, Magnicum
Paulum Szadokierski Subdapiferiae Podoliae Cita
tum et Con Magnicum Tulibowski actt pro.
Magnicos Valentinum Tulibowski Thesaurari
dam Crusicien et Mariannam de Szadokierskie
Conjuges Citt et actt per Magnicum Dominicum
Zboinski, Magnicos Ignatium Szathowski Capita
neidam Ostrovien et Ludovicam de Szadokierskie
Conjuges Citt. pro. Judicium Controversijs Parti-
um et quidem Magnicorum Bethowskich
Solutionem Summae Mille Nongentorum Qua
draginta Sex Florenorum Polon originaliter Decreto
Condescensoriali in Fundo Bonorum Mchowo
die Decima Secunda mensis Junij anno praeteri
to 1708 bto Inter Magnicos Ignatium Szatho-
wski et Ludovicam de Szadokierskie invicem
Conjuges ab una tum Magnam Justinam de
Dobrskie Bethowska Thesaurariam Brestensem
Cujaviae Relictam viduam Bonorum Mchowo
modernam Haeredissam parte ab altera pro

lato

lato pro retentis provisionibus a Summa Magnae
Szathowska propria dotali super eisdem Bonis
Mchowo extanti Eisdem Magnicis Szathowskim per
Magnicam Bethowska solvi demandatae post
vero Subalterno Decreto Judicij Officij Sui inter Eam
dem Magnicam Bethowska ab una nec non Ma
gnicum Paulum Szadokierski praefatorum Bo
norum Mchowo anteactum Haeredem Magnifi
cae Bethowska Jurisdatorem parte ab altera
die 25ta mensis Septembris anno itidem praete
rito 1786to emanato una cum poena Quadru
plici Quatuor decem marcarum polon in Sabba
tionem Condemnationis ex re evictionis Cautae
pro re hujusce Magnicae Bethowska ad restitu
endum per Magnum Szadokierski injunctae non
tamen pacificatae exposcentis, Magnicus vero Pau
li Szadokierski, officioso aresto per Magnicum Valenti
num Zulibowski super praemissa Summa Magnicae
Bethowska exolvenda imposito, coramque actis Officij
praesentis die 23tia mensis Octobris anno quo supra
Millesimo Septingentesimo Octuagesimo Sexto
per Prdnum Gregorium Zalesinski relato se se tutan
do impossibilem exolutionem altius expressae
Summae et Marcarum, donec Partes intuitu
legalitatis aresti praemissi Jure experiantur, aut
etiam amicabiliter secum conveniant concluden
tis, deniq magnici Zhulibowski toties dictorum
Bonorum Mchowa antelationis haeredis actora
tum suum principaliter contra Magnicos
Szathowskie promoventis, quod Jisdem Ma
gnicis Szathowskim Conjugibus multo mi
nor Summa pro retroactis annis stante hae
reditate

reditate Magnici Thulibowski retenta ad exolvendum
debetur, tum quia Decretum Condescensionale su-
pra de actu expressum sine comparitione ejus
et adequata causae explicatione in Fundo Bono-
rum Mikowa prolatum sit, ex indeq necessari-
am esse de integro prius Provisionum Magnici
Szathowskim pro retroactis annis provenienti-
um subsequendam obliquidationem, ex post
autem earundem vi evictionis Magnicae Bet-
kowska refusionem inferentis, in ordineq ejus-
dem obliquidationis Condescensionem ad Fun-
dum assignandam exposcentis coram se factis
exauditis. Quoniam antelationi Decreto Judicij
Officij sui die prima mensis Decembris anno 1783
inter praefatt Magnicos Szathowskie Conges
ab una, tum Eund Magnum Thulibowski parte
ab altera prolato provisiones eaedem non modo
ex quietationibus verum et regro per Magnum
Thulibowski reproducendo ad obliquidandam
circa sententiatam originalis summae solutionem
sunt decretae, obliquidatio quoq eadem ex re succu-
bita in exolvenda originali summa contraventio-
nis suum non est sortita effectum, ideo Judici-
um in ordine effectuationis praemissarum Pro-
visionum obliquidationis aliorumq infrascri-
bendorum peragendorum necessariam esse con-
descensionem Gnosi Burgrabij sive Commissarij
Jurati Loci praesentis in et pro Feria tertia post
Festa Solennia Sacri Paschatis, anno praesenti
proxime ventura ad Bona praefata Mikowo
impetrandi et mutuo Partium sumptu, si-
gnanter Mgci Thulibowski uti pro Judicijs prae-
sentibus ob egram valetudinem tempore praesenti

se non

se non posse comparere allegantis et eandem
condescensionem principaliter efflagitantis con
ducendi adinvenit. Qui Gnosus Burgrabius
aut Commissarius Loci praesens ante omnia ob
liquidationem eandem provisionum stante haeredi
tate et Possessione Mgri Thulibowski Bonorum Mikowa
a Summa Mgcae Szathowska propria super Bonis
eisdem haerenti retentarum, tum ex quietationi
bus quam et Regro per Magnificum Thulibowski
porrigendo ac comprobando peraget, qua peracta
quodcumque abundanter superfluaeque eadem provisio per
Magnicos Szathowskie conjuges aut Magnifica Bethko
wska percepta esse patuerit restitutionem ejus
dem pro re Magnicae Bethowska magnicis Szatho
wskim injunget, quodcumque autem in tali quantitate
ut superius expressa summa efficit, juste Mgcis
Szathowskim debere patuerit extunc non atten
to memorato arresto uti in nullo negotio imposito ad
solutionem summae superius expressae ex re evictionis
Magnicum Paulum Szathowski pro re Magnicae
~~Szathowska~~ Bethowska obstringet, seu solutionem
tantae et talis quotae qualis et quanta iuste
debebitur demandabit, Poenas pro qualitate cu
jusvis deneriti sententiabit, damna exinde eve
nientia bonificanda per quem juste competent
decernet, satisfactionem cui quanta a quo et
pro quo provenerit adinveniet, juramenta pro
exigentia negotij excipiet, Terminos praefiget,
Rigores annectet, Partesque in comparitionem prae
sen Decri Intrantes in omnibus circumstantijs iux
ta oblogentiam Terminorum et manifestationum
nihil intactum et irresolutum relinquendo non

attenta cujusvis

Continuatio actus Trae 2da post Dnm Laetare 1705 7mo

non attenta cujusvis Contumacia uti in causa Decretis antelationibus iam determinata dijudicabit et moderabitur, cujus decisioni Partes Eadem sub Poena Bannis in Casu Contraventionis illo in Termino et Coram Officiali Condescensuro publicanda parere et acquiescere debebunt ac tenebunt. Quita Poena Trium Marcarum Polon Parti per partem Compensanda Judicio vero suo totidem sub solito Rigore ex Regio Poenalium extendendo in instanti per utramq Partem Solvenda, Pro quo Condescensionis Termino Supra scriptae Partes quos voluerint negotiumq exigent adcitent Acitati sub Rigore quo supra Compareant et Judicatum patiantur Decreti praesen Robore.

Inter magm Georgium Kurnatowski Judiciorum assessorialium Sae Rae mattis assessorem, per Gnosum Mathaeum Ujazdowski, magm Michaelem Ptachecki Vexilliferum Vendenz Citt per Gnosum Cajetanum Stubicki, Gnosum Mathiam Winnicki Citt per Gnum Thomam Nadratowski. Judicium Officij Cron Capitt Praedecen Controversijs Partium exauditis Teneri Partem actoream Parti Cittae docere de Competentia actoratus, et Quoniam non docet proinde Pars Citta ad praesens libera pronuntiatur.

Inter Gnosas Cunegundim Relictam viduam matrem et Mariannam virginem Filiam Rudkowskie Actt per Eand Gnosam Rudkowska matrem suo et Filiae suae nne prtr. magm Cajetanum Uminski Dincernam Brestt Cujae Citt per Gnosum Cajetanum

Stubicki

Stabichi, Judicium Officij Crez Capitt Praedecen Controversijs Partium exauditis. Quoniam Inscriptio Causae cum termino Partis actt non coalescit, Ideo Judicium ex hac Inscriptione non posse Sortiri resolutionem Judicat.

Inter Gnosum Jacobum Enienski actt et Citt prtr. Magnicum Casimirum Szadokierski Citt et actt prtr, Magnicum Josephum Zaleski Venatoridam Koscianen Citt prtr. Judicium Officij Crez Capitt praedecen Legitt terminis Partium adinventis Causam prosequi Jubet. In prosequendo Controversijs Partium pro et Conclusis exauditis. Licet quidem Magi Szadokierski pro Solutione Summae Decem Aureorum hunc per Gnosum Gnosum Prienski originaliter Magnico Paulo Szadokierski Scripto mli in papiro a Thesauro Rnii in quota Duorum grossorum argenteorum Signata exhibito, in Skibino Die decima Quinta Junij anno 1783tio datuato manu Gnosi Prienski tento Calamo, et praesentium amicorum Subscripto per hunc ae Gnosum Prienski Solvi assecuratae ac deinde per Eundem Magm Paulum Szadokierski distincto reversali Documento in eodem Ipsomet Scripto Die 1ma Januarij anno 1784to adnotato, manu Ipsius propria authorisato in rem et personam Magci Casimiri Szadokierski transfusae Gnosum Enienski Suum ad Judicium Convenit Cum enim Id Gnus Prienski Maone Coram actis Crez Brestt Cujae Sabbatho post Dnicam Invocavit Quadrlem id est Die undecima mensis martij anno praeterito 1786to per Se de nullitate praemissi Scripti

pti facta, tum Termino ex parte sui magco
Szadkierski ad Judicia Terrestria Brestt Cujae
pro Cassatione praemissi Scripti edito se se
tutando, remissionem Causae praesen. ad eadem
Judicia Terrestria Brestensis Cujae faciendam Conclu
dit, Non nisi relaxationem aresti per Citatio
nem Superbvaccis Gnosi Prieuski apud Mgm
Lacki in Bonis Broniszewo degentibus impositi
vigore Termini suum ad Judicium editi expo
suit, Proinde Judicium obstante memorati Gni
Prieuski manifestatione ac Termino ad Ju
dicia Terrestria Brestensis Cujaviae edito non intran
do in Cognitionem aresti per Magnicum Szadki
kierski impositi per Gnosum vero Prieuski
relaxari praetensi, Causam eandem cum toto
Ipsius effectu, uti et tanquam Judicio suo ad
resolvendum mente Legis non incumbentem
ad eadem Judicia Terrestria Brestensis Cujaviae remit
tendam Censuit. remittitque praesen. Conservan
do utrisque Partibus in proxima Judiciorum
eorundem Cadentia Terminum se cum agendi
et experiendi peremptt.

Inter Gnm albertum Gluszkowski actt et Citt prtr. Gsam
Barbaram de Zakowskie Ott Gnosi Laurentij Ptaczko
wski Consortem Relictam viduam Citt et actt prtr.
Judicium Officij Crez Capitt Praedecez Controversijs Parti
um pro et Contra illatis exauditis. Quoniam Gsus
Gluszkowski pro restitutione Summae Trecentorum
Quindecem Florenorum Polonaccidlim Gnosi Laurentio Ptacz

kowski

kowski moderne Citate maiori in vim Lucrandae
certae Transfucionis exolutae omissis Successoribus
hujusce ctt Gnosi Ptaszkowski Suum ad Judici-
um Convenit, Proinde Judicium necessariam esse
adcitationem Eorundem Successorum adinvenit.
decernendo Quatenus Supraescriptus Gnus Gtu-
szkowski hosce Successores Ptaszkovianos pro
futura Judicum suorum Cadentia adcitet
Quia vero magnicus Pininski pro detentione
ad resolutionem Judicem rerum et Inventari-
orum a resto apud Eundem innodatorum
per Gnorum Gtuszkowski Convenit. Ideo Judicium
ad detentionem earundem rerum et Inventario-
rum memoratum Magnicum Pininski ob-
stringendum esse vult, et Conservatur Termi-
nus Partibus adpraesens Secum agentibus
Decreti praesentis robore. # magnicum Petrum
Pininski Pincernam Darnaviensem Cittum personali-
ter #

Inter Gnam Franciscam de Baginskie Krasnicka
olim Gnosi Adalberti Krasnicki Contem Relictt
viduam actt per Gm Joannem Krasnicki Fili-
um Gnum Sigismundum Zulicki, atq Mgm Tho-
mam Dambrowski Pincerniae Crusiciensem per Eundem
Gm Zulicki Suo atq magci Dambrowski Nomine
personaliter, Judicium officij Crem Capitt Praedecen
Quoniam actores mente Legis de nominibus Cogno-
minibusq # Suis in Citatione contra Partem Citatam
edita non exprimuntur. Ideo Judicium non habe-
re Terminum adinvenit, Partemq Cittam libe-
ram adpraesens facit et pronuntiat. # Caeteri #

Inter Gnosum

Inter Gnum Casimirum Rymsza actt pstr. Gnosos
Hippolitum Dzierzawski et Mariannam de
Wierzbinskie Conjuges Citt per Eund Gnum Mari
tum Suo et Consortis Suae Nomine pstr. Judi
cium Officij Crem Capitt praedecem Controversijs
partium exauditis decernit. Quatenus Gnosi
Dzierzawscy Conjuges Quotam pecun Quindecem
Flore Polon per Gnosum Rymsza ex Bonis Strzy
gi per utrasq. Partes nimirum tam actt quam
et Cittam possessis intercedendo Eosdem Gnosos
Dzierzawskie in Contributione Tum ali pro retro
actis Rathis exolutam hinc et ab actu praesen
Decreti in duabus Septimanis proxime ela
bendis Coram Officio et actis praesen Sub Poena
Banitionis in Casu Contraventionis Circa
manifestationem faciend publicanda Su
prascripto Gno Rymsza restituant. Luita Pae
na trium Marcarum Polon Parti actt in Ter
mino et Sub Rigore quo Supra Judicio vero
Suo totiae in instanti Sub Solito Rigore ex re
gestro poenalium extendendo Solvenda.

Inter Mgcos Justinam de Dobrskie olim mci Martini Bętkow
ski Thesaurarij Brasteni Cujaviae Consortem Relictam Viduam
Matrem, tum Mathaeum Bętkowski Filium actt et Citt
per eundem Mgcum Bętkowski Filium Suo et Matris Suae
nomine personaliter Mgcum Paulum Szadokierski Sub
dapiferidam Podoliae Citt et actt pster Judicium Ac
Controversijs Partium et quidem mci Szadokierski
Solutionem Summae Ducor Millium Florenorum Po
lonicalium ex majori Summa Quatuordecem Mill
um ~~[illegible]~~ Quadrigentor Sexdecem Florenor Grossor

Vigenti

Viginti Octo polonicalium Decreto Judicij Officij praes
Die Decima nona mensis Junij Anno praeterrito
Millesimo Septingentesimo Octuagesimo Sexto
inter partes modernas prolato adjudicata pulula
tt Circaq quietationem ex re sui in rem mgcae
Bętkowska coram actis Crenę Bresti Cujaviae
Die Quinta Julij Ao eodem 1786 de Summa
praemissa Quatuordecem millium Quadrigentor Sexde
cem Florenor Grossor Viginti Octo Polę recognita
ad repetenę sibi una cum processu in Termino, me
moratae Summae Solutioni designato super mgcae
Bętkowska obtento ad recuperandum praecaute
Sententiandam Poenasq in Sublationem ejusq Pro
cessus decernendas Concludentis jam autem Mgcae
Bętkowska et si eandem Summam Decorum
millium Florenor Polę non abnegantes tamen
repositis literis missibilibus Die Vigesima Secun
da Junij Anno praeterrito de Brzezie Datuatis
Manu mei Szadokierski Subscriptis ad Ma
gnificam Bętkowska directis expetitionem
Accommodationis Summae Centum Aureor Nu
morum a Mgca Bętkowska in se Complectentibus
ad Statimque in Termino futuro altius expunctae
Summae Solutioni designato /: quod si praedicta
Magnifica Bętkowska id affectaverit /: exposti
lationem ad aliud tempus Summae mgco Sza
dokierski in quantitate supra expressa adjudi
catae libere per mgcum Szadokierski oblatam
Obloquentibus, tum Scripto reversali super ea
dem Summam Centum Aureorum Nummo
ad requisitionem per suprascriptas Literas mis
biles factam Concreditam, Die eadem ipsam
Vigesima Secunda Junij Anno quo supra
1786 exhibito, manu itidem mei Szadokierski
subscripto, effectuationem petitorum mei
Szadkierski

Szadokierski edisserente insuper Quietationem Superius
de Actu exaratam Crenę Braestenę Cujaviae de Sum,
ma Superius expressa Quatuordecem Millium Quadrin
gentorum Sexdecem Florę grossor Viginti Octo Poll
exolutionem Summae Notabilioris denotante non nisi
recuperationem Duorum millium Florenę Poll praecu,
stodiente, Cassationem sine poenis processus ex Parte
Mgci Szadokierski Super Mgca Bętkowska in Ter,
mino Satisfactorio obtenti, Inferentis # Quantum
Spectat Summam Duorum millium Florenor Poll
Circa Superius de Actu expressam quietationem
pro re Mci Szadokierski ad recuperandum praecu,
stoditam per Magnificamq Bętkowska non ab,
negatam Judicium Sententiat, Quatenus praefata
Mgca Bętkowska Summam eandem una cum
Annuali provisione scilicet ab actu praeinsertae
Quietationis ad Terminum Solutionis Superius
designatum per quinque numeranda et pro Cra,
stino Festi Nativitt Sancti Joannis Baptistae
in Aa praesenę proxime Venturo Coram Offo
praesenę sub Poena Bannitionis in Casu Contra,
ventionis Circa mafnem faciendam publican,
da Mgco Szadokierski sive ejus Speciali Pleni,
potenti Solvat et realiter enumeret. Lucta Poe,
na Trium marcar Poll Parti Actt in Termino
et sub rigore quo supra Judicio vero suo
~~per medium~~ totidem in instanti sub Distincto
rigore ex regestro poenalium extendendo Sol,
venda Quo autem refert Condemnationem ex
Parte Mci Szadokierski Circa mafnem Feria
Secunda post Festum Visitt Beatissimae Vir,
ginis Mariae videlicet Die Tertia Mensis Julij
Anno

et exponentis coram se pro lixe factis exauditis

Anno praeterrito 1786 per Mgcum Szadokierski illitam
Super Mgca Bętkowska obtentam Quoniam praemissis
Literis missibilibus et Distincto Scripto reversali
Summa Anticipatioe in Quota Centum Aureorum
numerum in Currentem Mille Octingentorum
Florę Polę efficię per Mgcam Bętkowska Mgco
Szadokierski praenumerata esse elicitur expost ve
ro ferme tertia Die post Terminum Solutio
ni designatum de Totali Summa quietatio
Supra expressa in rem Magnificae Bętkowska
Decreto Antelatiori Judicij Sui obtemperante
intercessisse, palpatur, ideo Judicium eo attento quod
Anticipativa praenumeratio quotae Centum Aureorum
hungę praeposteram parumper reliquae Summae
exolutionem bonificare valet, eandem Conde
mnationem sine poenis Judm Cassat nec
quid Mgcae Bętkowska nocere posse declarat
Adultimum quo attinet praetensam restitutio
nem Scripti Super mentionatam Summam
Centum Aureor hungę per Mgcum Szadokierski
in rem Mgcae Bętkowska exhibiti, quoniam
haece Summa Circa Quietationem de totali Sa
recognitam, obliquidata esse liquet Scriptumq
id instantanée Magco Szadokierski per Magcam
Bętkowska restituit ideo Judm eo in passu
Magnificam Bętkowska liberam facit et pro
nuntiat Decreti praesentis robore

Inter Mscum Georgium Kurnatowski Judiciorum Assessoriali
um Sae Rae Mattis Assessorem Dnum, tum Gsum Joannem Je
linski Actor per Eund Gm Jelinski Suo et Dni Sui Nne prltr
Gm Mathiam Winnicki Cito per Gm Thomam Kaczrato
ski Judum ac Controversiis Partium pet contra illatis et exau
ditis Sufficienti Comparitione adinventa Partibus experi Man
dat In experimento Ulterioribus Controversiis exauditis Quoni
am

am Mfus Kurnatowski pro Statutione Dñi Antonij Zielon
ka tum Lbrum Francisci Caponatorij et Valentini hortula
ni extendendas Super Eius Statuendij Penalitate repu atten
tatar Violentiarum in persona Mti Martini Zielin
ski et Svendi Petri Ogienski Mtis Regni imponendum
Anstum ad Bona Simile per Mfum Kurnatowski immisso
rum promenita directe Dñi Winnicki Terno Suum ad Judi
dicto Convent. Super vo statuendo interitu Gravaminum Violen
tiarum et aliarum Circumstantiarum Penar irrogandar ac Se
per Ipsomet Dño Winnicki reipu Incombiens Eorundem de
stinctã Sententiandas Terno Cod Concludit Proinde Judex
Sententiat ac decernit Quatenus Idem Dñus Winnicki Supra
scriptus Dñi Zielinka et Lbrum Franciscum alg Valentinum
et futura Judiciorum Suorum Cadentia Statuat qua Subsecuta
Statutione qd Juris Causaq erit Judex decernet et Conser
vatu Ternus.

Inter Illustrem Stmum Franciscum Krosnowski Decanum
Xtodaviq Actr et Actr prtr Infidelis Judeos Segnicio Jakubowic
Haskiel Lewkowicz, Hayn Herszkowicz Seniores Synagogæ Prede
cem Actr et Actr per Infidelem Haskiel Lewkowicz Suo ac
totius Synagogæ Stne prtr. Judex ac Sufficienti Compari
tione adinventa Partibus negotium inducere Mandat Sanden
Quorum loco Inductionis negotij Partes Inr Se Comporuerunt
coq intuitu Complanationem rei in Precedenq Die Ultima Mar
tij Actr Gravq datuatam Conscripserunt Ternos Satisfactionis
Gpiserunt Eandq ad Corroborandum Regnumq imponendum
Judici Suo porrexerunt Idco Judex Complanationem Sanct
Langvam benevole Subsecutam in Omnibus punctis appro
bat Confirmat et ratificat Sententiando Quatenus
Infideles Judei Prædecq Seu tota Synagoga Eand Summam nem
te Gmissa Complanationi Compactatam Octingentorum Flr Pols
effigiem binis ratis et quidem prima Cráno Festi Natlis Schijo
annis Sapte in Actr Gravq Jame ventura ad Manus Ejusd Illtris
Ædm Rendi Krosnowski Decani Xtodaviq altera quoq in Cra
stino Festi SS. Trium Regum Actr Jame venturo 1787mo indenti Simi
lem Summam Quadringentor Flr Pol et quid Centum ibid ad Manus
Ejusd Illtris Ædm Rendi Krosnowski Jam vo Trecentos Flr Pol Gra
tiendæ Securitate ad Quietationem tamen Soluendi Illtri Ædm
Rendi Krosnowski Sub Pena Banni in Casu Contravencionis qvovis
in Terno circa Manstrum Facienda distinctim publicandarum
Affis et Actis Gravq exhibend. Quia Pena Trium Marcar Pol. Partis
Actr in Terno ultimanis Sub Cul quo Supra Rejore Judicio vo Suo tibil
in instanti Sub solite Pena Banni ex Ejus Panalium publicanda
Solvenda

Inter Dm Petrum Luboradzki Vicecomitem Smolenscie Actorem Ex Bromiszewa Possessorem Actu et Rei ptem ex Una Josephum Lgti Vinatorii Kowalewicz Rei ptem ex Altera Casimirum Siadokierski cum Dm Luboradzki et Lgti Actu et Rei ptem Judicium Offij Cracq Capitis Stradecq Controversiis Partium et Contra Illatis evadiebi Quorum Partes Comissa non modo et Solutione Summarum Terminis Suis Consensu verum et pacificatione vive Confiscatione Variarum Stenciarum ex Fundo tenutaq Possessionis Obligatorie Bromiszewa ac incidentibus Circumstantijs diversis Terminis Suis Suum ad Judicium instituti omnes Si Convenient Prorogandi Judicium Suspenso toto negotio necessariam esse Condescensionem Judicij Offij Sui Unius absentia non Obstante Sive Ex Burgrabij Loci Cracq in et Primis Secunda pt Diem Jubilate Anno Cracq presentis venturam ad Fundum Dtum Bromiszewo Matheo Sobkiem Sumptu Impetrandi et Conducendi adivenit Quod Judicium sive Ejus Burgrabius ad Fundum Comissum Dtum Bromiszewo Condescensurus Causam integram ex quocunq Puncto evenientibus Terminis quibuscunq ac Querellis Comphesam Inter Partes Compositione Supradicta expressas Occurentes et cujuslibet Legis et Justitiæ Decidet et dijudicabit dubia quævis Cognoscet ac resolvet Inquisitiones expedict Juramenta ubi necessaria erunt excipiet Terminos Offij et regens Annectet Partes Comissas finaliter in Omnibus Occurentijs assopiet et moderabitur Cujus decisioni Offij Sui Sive Ejus Burgrabij Partes Eidem parere et Aquiescere Sub Pena Banni illo in Terris et Coram Officio Condescendendo in Casu Contraventionis publicanda parere et Aquiescere debebunt ac tenebuntur Lucta Pena Trium Marcarum Polonicalium Pro Parte Compensanda Judicio vel toties Sub Solito Rigore ex Rigore Consilium extendendo in instanti Solvenda Pro quo Condictio Termino Partes quas voluerint adeuntes Actis Comparebunt et Judicatum Patiantur Sub Simili quæ Supra Rigore Decreti Cum Robore

---

Inter Ejus Stanislaum et Florianum Fratres Jurs Segnos Chorchouskie Actos et Rei ptes Josephum Franciscum Gini Suis Siadokierski Camerarium Terrarum Brzesc Cujs et Lucam de Sokolowskie Cojus Rei et Actos per Mstm Martinum Siadokierski Consortis Suæ ptes Josephum Ernestinum Couvenicq Vincentium Gedroicz et Martinum Fratres Jurnowski Jurnowskium Ignatium Solichnowski Mstrum Jurnowskich minorennium Tutorem Actos per Mstm Vincentium Jurnowski Suo ac Aliorum Suæ ptes Mstros Josephatum ob Mstm Antonij Ramowski Curatis Regni

Pols

Gnis Consortem R^ae V^ae Catharinam Gs Andreæ Konzecki Consortem Sui utroq Cõgen Sororem Germanam Jarnouskii Adeist per Mfos Dominicum Zboinski Camerarium Franciscum Jurg et Lucianum Gs Jacobum et Magdalenam Frater et Soror Germi Jarnouscy a Gs Charchouskii adeist Gurg in Terris dispa rent et S. Condemnare permittunt inde Super Civil disparen tibus in Lucro Solutionis Summæ ex Contractu Revisionis Sortis Brun Ogenskowa emicare pe Actr provenire una cum Provisionibus permittitur Condemnatio J^dr Sub Pena Bonis Qua D. A. et Remittitur Cum Comparentibus Suspenditur Causa ad Convictiones disparentium et Conservat Terminum

Publicavit Mlis Judicis

Inter Instigatorem Judicij officij presens ejusq Delatt Illustrem Mgnum Constantinum Commitem z Brun Brunski Castellanum Culmens et Sancti Stanislai Equitem, Dominum, nec non Gos Stanislaum Skras, ejusq nominis Stanislki, Antonium Zoraw ski, Actorem et Reum per Gsum Stanislaum Skras, Suo et aliorum nomine personaliter, Gsum Mathæum Ujazdowski Vnis Regentem Loci presens Reum et Actr personaliter, Magnificum Ignatium Kaminski Camerarium Terræ Brestæ Cujavid adeist personaliter, Mgros Josephum Ensiferum Crasnicz et Vincentium Dapiferum Judicis Sadens Jarnowski adeist pariter, Mgnum Joachimum Jarnowski Cupparium Rattæ Cujavid adeist pariter Judm officij Crens Radices Controversys Partium exauditis, Terræ Magnificum Ignatium Kaminski Camerarium Terræ Brestæ Cujavid ante Omnia Comportare Rapiarium inchoati actus Condescensorialis in Fundo Bonorum Villæ Zuraviæ reassumpti, Comparitio nisq tam Illustris Mgnci Brunski Castellani Culmens quam et mri Vincentij Jarnowski Dapiferi de Judicis Sadissavicz eodem actu Condescensionis Comprehensæ, pro Cujus Comportatione Terminis extraordinariis Partium principaliter sicum agentium Conveniet Censet, Sententiando. Quatenus Dens Mgnus Kaminski hoc rapiarium prædicti actus Condescensorialis Ordinum agulæ albæ et R.

rialis

Condescensorialis Comportet, idq; instantanée. Et licet si in Satisfactionem Sententiae Judicij sui Idem Mgcus Kaminski Camerarius Trris Brestę Cujaviae id Raptularium Actus Condescensorialis in Fundo Brum Villae Zorawice Die Decima mensis Julij Anno praeterito 1786 in Pajuro a Thesauro Rni in Quota Unius Grossi Argentei Signata Confectum, cum nonnullis limmis Comportavit, cum enim in hac Comportatione Partis nimirum tam Illuris Mgcus Bninski Castellanus Culmensis, et Alij Comparitione praesentis Decreti Comprehensi, quam et Gsus Ujazdowski non persistunt, qui nimo Sufficientiorem ab eodem Mgco Kaminski Partes utraq; Urgent. Proinde Judm decernit. Quatenus Jo Mgcus Kaminski Sufficentius Comportet, idq; instantanée. Quia verò loco Sufficentioris Comportationis ad evasionem Juratoriam super impossibilem praemissi Raptularij Sufficentius Comportationem se trahit, ideo Judm admissibili eodem Mgco Kaminski adjuramentum adinvento Sententiat Quatenus in eam Rotham, prout praemissum Raptularium Actus Condescensorialis hunc et non aliud, verum in ipso Termino Condescensionis Confectum et sine quavis Transmutatione Extans Comportavit, nec aliud quodvis habuit sive in Damnum Ejusvis Partis Celavit Juramentum praestet, idq; instantanée, et additur Mlis Judicialis ad pronuntiandam eandem Juramenti Rotham. Quod Juramentum siquidem observata debita praestandor Juramentorum Sollennitate, praestitit, ideo Satisfactione in praemissis adinventa, ab Ulteriori Comportatione Judm eundem Liberum facit, et pronuntiat, Partibusq; negotium inducere mandat. In Inductione negotij, Ulterioribus Controversijs Partium Suum ad Judm introductis, exauditis, Quoniam Illuris Mgcus Bninski Castellanus Culmensis, Gsus Ujazdowski

pro Eastern

Extendis poenis ratione in Complanatione inter eundem Illustrem Mgcum Castellanum ex Una, tum et Mgcum Vicentium Jarnowski parte ex altera, in Bonis Zurawice Confecta, Manibus tam ejusdem Illustris Magnifici Castellani Culmensis, quam et praefati Magnifici Jarnowski Authorisata, ex parata Copia perscripta, et eidem Illustri Mgco Castellano Culmensi perlecta Tituli haereditarij demissorum Bonorum Osieczow incompetenter sine Ejus Scitu adscriptionis, promeritis, deinde et Comportatione praemissae Complanationis Copiae Causa Elucidandorum in eadem Contentorum nec non Illustrem Mgcum Gasparum Skarbek Castellanidae Junioladae tum Generosos Laurentium Jarnowski, et Josephum Citerski, adpraesens disparentes properhibendo ea in Causa Testimonio, Gnosus quoque Ujazdowski exvincionlando se ab eadem Comportatione, altius mentionatae Complnis Copiae, similiter eundemmet Gsum Laurentium Jarnowski Terminis suis coram actt praesenti relatis, Conveniunt, Proinde Judm Luet Gsus Ujazdowski ab Obiecto Illustris Mci Bninski Castellani Culmensis quanto Citius expurgare se Cupiens, Juramentum super Impossibilem Comportationem Copiae, altius expressae, per se Explendum offert, in Ordineque emundationis sui inquisitionem Instantanei educendam exposcit, Cum enim Illustris Mgcus Bninski Castellanus Culmensis, suo in obiecto persistens, sine Comportatione perquemiis toties repletae Complanationis Copiae, et Comparitione ad Citatorum suorum Testium adpraesens Contumacialiter se sistentium, in Causa praesenti Cadere se posse subinfert. Deo Judm ne per Celeritatem quandam Illustri mgco Castellano Culmensi aliquod gravamen inferre videatur / Testibus suprafatis per Illustrem Mgcum Bninski pro Perhibendo Testimonio adcitatis

adictatis uti disparentibus in fine praesens Decreti Conde-
mnari declaratis /: Dilationem educendae Inquisitionis ad
futuram Judiciorum Suorum Cadentiam Parti utriq dat,
et Concedit, quam Partes Eaedem ad Contenta Terminorum
et Mafnum Suorum per Testes fide dignos expedire
debebunt, ac tenebuntur, pro quo educendae inquisitio-
nis Termino, Gsus Ujazdowski praemissae Compltnis
Copiam pro Cujus Comportatione Termino Illmi
Mci Bninski Castellani Culmens Convenitur Compor-
tare, aut etiam in Casu impossibilis Comportationis
Juramento evadere debebit, ac tenebitur, Baptulanum
Autem actus Condescensionis, modo suprascrto per
Mgcum Kaminski Camerarium Terrem Braestę Cujaviae Com-
portatu per Judm Suum Subscrum, in manibus Gsi Uja-
zdowski ad futuram Judiciorum Suorum Cadentiam
haerens esse Vult, et Conservat Terminus, Quia
vero Illmus Mgcus Gaspar Comes a Gura Skarbek
Castellanida Junioladę, tum Gsi Laurentius Jarnow-
ski, et Josephus Cetarski, pro perhibendo Testimo-
nio ab Illmi Mgco Bninski Castellano Culmens
adictati, praesens in Termino disparent, Proinde super
ejsdem in lucro praestandi Testimonij, in Causa
praesens necessarij, permittitur Condemnatio, idq sub
Poena Bannitionis, quae decernetur, additur, et re-
mittitur, Publicavit Mlis Judicialis.

Inter JMcum Jacobum Legismundum Kretkowski Cap Ordinis Scti Sta-
nislai Equitem tum Nblem ac Spectabilem Carolum Kampen Civem et
Mercatorem Gedanens Actt per JMcum Kretkowski Suo atq Nbliskam-
pen nne pnltr. Mcum Ludovicum Polewski Citt per Gsum Casimi-
rum Przyborowski Judicium Offij Crens Capitt Praedicens decidens
Citt Partis Actt Suum ad Judicium edictt Controversiis exauditis Quo-
niam Judio Suo sufficienter constat olim Mcum Josephum Pole-
wski Camnium Terrem Posnaniens Brum Modzerowo ac aliorum hae-
redem Summas binas primam 200 alteram 4000 fl Monetae bonae

Gedanens

Gedanen. ad Scripta Reversalia primum Die Trigesima prima Aprilis altenum
Die decima Nona Junij Millmo Septingmo Sexagmo Septimo Aõ Ex-
hibita Actis &c. Sen. Die 5ta Maij Millmo Septingmo Octuagmo tertio
Aõ Oblatuata ab olim Nobli Abraamo Kampen concredidisse his stan-
tibus Meum Polewski Substantiam Suu vanis Onenibus Obenasse
et Canes Creditoribus hasta potiontatis per Meam Joannam de Sa-
lewskie primi olim Ejus Mei Polewski Secundi adpraesens Voli Illis
Mei Casimiri Jastrzewski Judicii Terris Brest Cujus Contem pos.
ritam adesse decedente vero de humanis Eos Nbli Abraame Kam-
pen Substantiaj Ejus In Seuores Cadenti Summas & massa
tam 200 quam 4000 fl Bona Moneta Gedanen Nblem Joannem
Carolum Veni Hominis Kampen Ejus olim Nblis Abraam Kampen
Filium Suo atq Nobilium Elisabethis Mulierowey Matris quam
Indenu Kampen Fratris Sui Nomine docente Cessuine Coram Actis
Nblium Ludj Veteri Civitatis Gedanen Die 16 Men Aprilis
Millmo Septingmo Octuagmo tertio Recognita Actisq Offi & Sen.
Die quarta Maij Eos Aõ Inserta Jmõ Jacobo Sigismundo Pre-
thowsku transfudisse Virtuteq & ma cessuinis Meum Polewski
pro Soluone Supraseranum Summarum pro Soluone Supraseranum
Summarum primo ad Judia Inbene sistendo exdivisionem
Substantia Polevianae pro re Creditorum Sententiatam imput
reudendo ab Eius primitivis Sris ad Offum & Sens per Jmum
Prethowski Conventum esse, licet quae Summa & ma Circa Decra
Condescensonalia Potiontatis in Fundo Bnum Modzerowo ac alio-
rum prolata non liquidata esse apparent, Cum enim Meus Polewski
Posoni Bnum Polevianorum Pontatis ex re Junium detenõrum
per Eius Meum Polewski deportatorum inisisse deducit exi-
deq in nexu deportatiuni Onerum antelationum adesse cernitur
Judicio Competenti Actione Jmõ Prethowski declarata Meum Jo-
pulum hujus Polewski ad pacificanda & mum Bnus obstringendo esse vult
Quoniam vero & ma Summa post demortua Capita provenire pal-
pantur existeq sufficienti Indigent probatione, Proinde Judium
& mas Bnas Summas tam 200 quam 4000 fl bona Moneta
Gedanen Comprobandas de necesse existimat Sententiando qua
tenus Nblis ac Spectabilis Joannes Carolus Kampen Summas
Ejus Cam Rotham Input realiter per õl Nblem Abraamum
Kampen õl Meõ Ludovicum Polewski Summa & ma tam 200 quam
4000 Monetae bona Gedanen sunt Concredito justeq ad restituenda
debent In Spatio decem Septimanarum Coram Actis Veteri Civi-
tatis Gedanen Juxto convincat, post quam subsecutam Meus Jo-
pulus Polewski & mas Bnas Summas 200 atq 4000 fl More
te bona Gedanen Jmõ Jacobo Sigismundo Prethowski Camneo
Praedicen Jn & pro Vigilia Festi Nativis Sti Joannis Bpte sub
pena Bannis in casu contraventionis circa Manonem faciena praebi-
canda Coram Offo & Actis Sen ultra provisionem exsolvere debebit
ac tenebit Cuilta pena trium Marcarum Pol Pti Actt in Jmõ & sub
Rigore quo supra Judicio vñ Scabinatus in Instanti sub solito Rigore ex
Regni pena Luitin extendendo Solvenda Decr & Sen Vigore.

Inter nobilem ~~[illegible]~~ Blinka actt p Mcum Dominicum Zboinski, Camerarium Granitialem Pattus Junisladiæ, Mgcum Ludovicum Polewski Citt per Gsum Franciscum Grembecki, Judm præsens Crenæ Prædicæ Dividendo Cittrum ptis Actoreæ, Statuit Quatenus Mcus Polewski Decretum Potioritt in Substantia olim Mgci Josephi Polewski emanatum, Suo in Judicio Instanti Reponat, Reposuit, Mcus Polewski præmissum Decretum in Fundo Bonor Modzerowo Fra Secunda pt Dominicam Invocavit Quadragesimalem, Anno Millesimo Septingentesimo Octuagesimo Tertio, Inter Creditores ad Substantiam eandem Concurrentes prolatum, et ad Acta Crenæ Gnesnæ Feria Secunda in Vigilia Festi nativitt Sancti Joannis Baptæ Anno eodem modo Oblatæ porrectum, Satisfactione in præmissis Declarata, Licet quidem Summa Sexcentor Duodecim Florenæ Polæ Nobilis et Spectabilis Blinka Cives Thorunæ Classi Bonorum Smielnitta annexa, et ad Bona eadem Applicata esse liquet, verum quoniam Mcus Ludovicus Polewski Jurium Deteriorum in Substantia universali Pocioritata Jurisquæsitor esse deducitur, attenta ejusmodi Universor Creditorum per hunc Mcum Polewski Deportatione, Decernit. Quatenus Idem Mcus Polewski Summam præmissam Sexcentorum Duodecim Florenæ Polæ eidem nobili Blinka, aut ejus Speciali Plenipotenti inet pro Feria Secunda pt Festum Sancti Bartholomæi Apli in Anno præsenti Deodante, ventura, Coram Actis præ

sentibus

praesentibus Sub Poena Bannitionis in Casu Con-
traventionis, Circa Massam faciendam publi-
canda Citra Provisiones Solvat, et Realiter enu-
meret, Lucta Poena Quatuor Decem marcar
Polonicalium Parti in Trno et Sub Rigore
quibus Supra, Judicio medium in instanti
Sub Distincto, ex Regro Poenalium exstenden-
do, Rigore, Solvenda Decreti praesentis robore
Dominus Zboinski uti Plenis manu propria
Ludwik Polewski

Inter Gnosos Paulum et Annam de Jaraczewskie Con-
juges Bogdanskie actt et Cittos per Eund Gnosum Mari-
tum Suo et Contri Suae Nne prtr, Gnosos Alexium Witowski
et Eleonoram de Podczaskie Conjuges Citt et actt per
Gsum Martinum Maleuski, ad Objectam Condemnationem die
octava Januarij anno praesen Lanciciae in Positione actorum
Terrium respu Contraventionis Decro Terri Lancicien in Termi-
no Satisfactorio ex parte Gsae Franciscae de Dzierzbickie Bogdan-
ska super Gso Paulo Bogdanski obtentam et publicatt, Teneri
Eund Gnosum Bogdanski docere de loco Standi et quoniam
non docet, quinimo moderamini Judicij Officij Sui se Subicit
proinde Solvat Id Gsus Bogdanski in Constitutionem loci
Standi Suprascrae Gnosae de Dzierzbickie Bogdanska Objici-
enti Poenam Duplicem Quatuordecem Marcarum Polon
Judiciovo Suo Simplicem idq in instanti Sub Poena Ban-
nis ex Regro Poenalium tam pro parte Partis quam et Judi-
cij Sui publicanda Et habere Eund locum standi Judi-
cium adinvenit, Partibusq inter se Jure experiri mandat.
In experimento Controversijs Partium pro et Con illatis
exauditis, Teneri Gnosos Alexium Witowski, et Eleonoram
de Podczaskie Conjuges, docere de Termino et quoniam non
docet, Proinde Pars, nimirum Gnosi Bogdanskie Conjuges

ab eod

ab eod. Termino liberi pronuntiatur, ad Terminum quoq. Eo-
rund. Gnororum Bogdanskich Judicium Causam prose-
qui mandat, In prosequendo ulterioribus Controversijs exau-
ditis, adhaerendo Inscriptioni Coram actis officij praesen. Tra
Secunda In Crastino Festi Nattis Sancti Joannis Bapti-
stae Scilicet Die vigesima Sexta Junij anno praeterito 1786
per Gsum alexium Witowski in rem Gnosae annae de Jara-
czewskie Bogdanska Sup. Summam Sex millium Flor.
Polon. recognitae Sententiat ac decernit Quanus Supra-
scriptus Gsus Witowski memoram Summam Sex milli-
um Florenorum Polon. in et pro Crastino Festi Nattis Sancti
Joannis Baptistae in anno praesen. proxime venturo Co-
ram officio et actis officij praesen. praevia Summae eid.
uti muliebri in Bonis mudis et liberis providenda
Locatione Sub Poena Bannis in Casu Contraventionis
Circa maonem faciend. publicanda Suprascriptae
Gnosae de Jaraczewskie Bogdanska exolvat, Licita Poe-
na Trium Marcarum Polon. Parti actoreae in Termino
et Sub Rigore Superius expressis Judicio vero Suo totidem
"in instanti"
"Sub distincto rigore ex Regro Poenalium extendendo Sol-
venda. Quantum vero Spectat praetensiones Fundi ex
Sorte Brum Paulikowice per Gnosos Bogdanskie Conjuges
in proventu a Summa Superius expressa provenienti
possessa quoniam Cathegoria haec Sine Condescensione
ad fundum assignanda decidi non valet, Bona quoq. Pauli-
kowice in Palatinatu Lanciciensi extantia Jurisdictioni Judi-
cij officij Sui non Subsunt, Ideo Judicium ne in alienam
Messem falcem immittere Censeatur hanc Cathegoriam
ad Forum Competens Jurisdictionemq. propriam remitten-
dam Censuit remittitq. praesen. Decreti praesen. rigore.

Inter Gnosum Paulum Bogdanski actt. et citt. prtr. Gno-
sam Franciscam de Dzierzbickie Bogdanska Nobilis Jo-
annis Bogdanski Personae excessivae ac laesivi mariti Con-
sortem in assistentia Gnosi Joannis Dzierzbicki Fratris Sui
agentem Cittam et actt. prtr. Judicium officij Cren. Caputt.

Praedecen.

Praedecen Controversijs Partium et quid Gnosi Pauli Bogdan
ski Satisfactionem ante acto Decreto Judicij Officij Sui
inter se ab una, tum praefatum Nobilem Joannem
Bogdanski Suprascriptae Gnae Franciscae de Dzierzbickie
maritum ad praesens de Crimine furti notatum parte
ab altera Tra Secunda ante Tum Nattis Sancti Jo-
annis Baptistae anno 1779no prolato, Inquisitionem
intuitu probationis Successionis per Eundem Nobilem Joan
nem Bogdanski post dto Gnosum albertum Bogdanski
Fratrem germanum apprehensae uti equali Lance Ip-
sum Concernentis educendam injungenti, Concluden
tis, Jam vero Gnosae Franciscae de Dzierzbickie Bo-
gdanska reposito Decro Terri Lanciciensis Tra Secunda
pt Tum Sancti Michaelis Archangeli anno praeterito
1786to inter se ab una, tum Eundem Gnosum Paulum
Bogdanski lectis Inquisitionibus parte ab altera prola
to innecessariam Inquisitionem ea in Causa Secum
educendam, imo ab impetitione praefati Gnosi Pauli
Bogdanski se liberandam Inferentis Coram se factis
exauditis. Quoniam praemisso Decro Terri Lanciciensis
Supra de actu expresso, nullam fortunam Resque
mobiles ac Inventaria quaeris praefati Nobilis Joannis
Bogdanski propria circa Eandem Gnosam de Dzierzbickie
Bogdanska extasse imo eadem omnia etiam cum Rebus
ac Inventarijs hujuscemet Gnosae de Dzierzbickie Bogdan
ska proprijs per Gnosum Paulum Bogdanski apprehen
sa fuisse Clare probatur, Proinde Judicium memora
tum Gnosum Paulum Bogdanski, con Eandem Gnosam de
Dzierzbickie Bogdanska incompetenter agere ad prae
sens adinvenit, Quantum vero Spectat praetensam per
Gnosam Bogdanska Super Gnoso Bogdanski intuitu teme
rae vexae extendendae Poenalitatem, Siquidem ab eodem Decro
Terri Lanciciensis, in Cujus memorata Gnosa Bogdanska a
Responsione Gnoso Bogdanski Libera pronuntiata extitit
motio ad Judicia Urbum Regni Petricoviensis et si non admis

sa

ca tamen interposita esse elicit. Proinde eandem Re-
nalitatem ante resolutionem legalitatis praemissi
Decreti non posse Gnosam Bogdanska lucrari decla-
rat, Decreti praesen robore.

Inter Gnosum Onuphrium Casimirum bini Nominis
Rymsza actt prtr, Gnosum Josephum Wilski Citt
prtr. Judicium officij Cren Capitt Praedecen Contro-
versijs Partium pro et contra illatis exauditis.
Quoniam Pars actt pro Combustione Tabernae in Bo-
nis Strzygi ac[illegible] per Gm Wilski Causata Eandem Partem
Cittam Termino Suum ad Judicium edito Convenit, Pro-
inde Judicium necessariam esse ea in Causa educen-
dam Inquisitionem adinvenit, ~~Quat~~ decernendo Qua-
tenus Partes utraeq hancce Inquisitionem et quia
actorea objecta probando Citata vero Innocentiam
Sui emundando per Testes fide dignos et rei gestae
bene gnaros in proxima Judrum Suorum Cadentia
educant et expediant. et Conservat Terminus.

Inter Mgm Albertum Ossowski Tribunum Crusvicien actt
prtr, Gnosum Onuphrium Casimirum Rymsza Citt prtr,
Judicium officij Cren Capitt Praedecen Controversijs Partium
exauditis. Quoniam Mgs Ossowski pro extraditione Labri
Martini Grzelak ac si non finitis Servitijs apud Magm
Ossowski Susceptis aufugi, ad praesens vero apud Eundem
Gnosum Rymsza reperibilis Termino Suum ad Judicium
edito hancce Gnosum Rymsza Convenit, Ideo Judicium
necessariam esse Inquisitionem per Partes utrasque
ea in Causa educendam adinvenit, Sententiando
Quatenus Partes Eadem hancce Inquisitionem in
proxima Judiciorum Suorum Cadentia educant et
expediant, Pro quo educendae Inquisitionis Termino
memoratus Gsus Rymsza praefatum Labrum Martinum
Grzelak Statuere debebit ac tenebit et Conservat Ternus.

Inter Gnosum Franciscum

Inter Gnosum Franciscum Grembecki Burgrabium Sub
delegatum Crem praedecen actt prtr, Illustres Magnicos
Michaelem Piekarski Dapiferum Raven ordinis Sancti Sta
nislai Equitem tum Justinam de Lipskie, primi ott
Magnici Juliani Turski Secundi ad praesens voti Episc
Illris Magci Piekarski Consortem Matrem atq Antoni-
um Turski Filium citt. per Gnosum Mathaeum Wjazdowski
Judicium Officij Cren Capitt Praedecen Controversijs Parti
um pro et contra illatis exauditis. Quoniam Pars actt
nimirum Gnosus Grembecki ex si Jurium quaesitorum
pro Solutione Summae Mille in Specie Tymphonum
ad Scriptum manuale Die Vigesima nona Novembris
anno 1758vo datuatum contra Partem citt agit, cum
enim Causa eadem ~~cum enim causa eadem~~ inveterata
esse liquet, proinde Judicium ante omnia dilationem
Communicationis Documentorum Causam praesen evin
centium Parti utriq dat et Concedit, quam Communica
tionem Partes praemissae in futura Judrum Suorum
Cadentia ad mentem Legis expedire debebunt ac
tenebunt, et Conservatur Terminus.

Inter Illustrem Magm Jacobum Sigismundum bini Nomi-
nis a Krethowy Krethowski Capneum Praedecen ordinis Sancti
Stanislai Equitem Dnum tum Gnosum Ludovicum Wy
gnanski Oeconomum Actt. per Eund Illrem Magnicum
Capitaneum Suo et Oeconomi Sui Nne prtr, Gnosum
albertum Wolski per Gnosum Chrisosthomum Wjazdowski
Judicium Officij Cren Capitt Praedecen Controversijs Parti
um pro et contra illatis exauditis. Quoniam Causa prae
sens respectu ademptionis Fundorum ac si ad Bona Kło-
koczyn antiquitus et immediate usitatorum per Gno-
sum Wolski quasi Causata suo in Judicio promovet
proinde Judicium, Causa clarioris elucidationis prae-
missorum dilationem educendae Inquisitionis Parti
utriq dat et Concedit, quam Partes Praemissae ad

Contenta

Contenta Termini Partis actt et manifestationum utrarumq Partium in proxima Judrum suorum Cadentia educere debebunt ac tenebunt; et Conservatur Terminus.

Inter Magnicum Josephum Jarnowski Ensiferum Crusicien tum Gnosum Andream Michałowski actores per Eund Gnosum Andream Michałowski suo et Magci Jarnowski Nomine prtr, Gnosum Cajetanum Słubicki citt prtr. Judicium Officij Cren Capitt Praedecen Controversijs Partium pro et contra illatis exauditis Licet quid Magnicus Jarnowski et Gnosus Słubicki pro restitutione documentorum acci Ipsi Concreditorum et rursus non restitutorum suum ad Judicium Conveniunt, cum enim Id Gnosus Słubicki nulla documenta, praeter unum divisorium Magnicorum Krethowskich actis Cren Covalien oblatuatum et ex eisd actis authentice depromptum, ab Eodem Gnoso Michałowski accepisse subinfert, et eo in Passu ad Juramentum in eam Rotham, prout nullum Documentum ad substantiam Boruccianam Bonaq mielinko se referens in Damnum et praepidicium Gnosorum Boruckich circa se retinet, vel illud aliquomodo celavit, benevole se trahit, proinde Juret Rotha suprascripta additurq Eid mtis Judtis ad pronuntiand hanc Juramenti Rotham quod Juramentum siquidem in attententia suprascripti Gnosi Michałowski praestitit, proinde post praestitum Id Jurtum ab ulteriori Impetitione liber pronuntiatur. Decreti praesen robore # Michałowski Gnosum #

Inter Gnosum Mathiam Gajewski actt prtr Illmum Magm Casimirum Zakrzewski Judicem Terrem Bretten Cujaviae Ordinis Sancti Stanislaj Equitem citt per Gnosum Mathaeum Ujazdowski Judicium Officij Cren

Officij Cren Capitt Praedecen Controversijs Partium pro et Con illatis exauditis. Quoniam Gnosus Gaienski Scriptum certum mle ab Illmi Magco Zakrzenski Judice Terri Brestien Cujaviae habuisse et id nulla quasi praecedente satisfactione per huncce Illustrem magnicum Zakrzenski receptum, delaceratum et Combustum extasse termino suo explanat, exindeq non modo super praemissas allegationes verum et contenta praemissi scripti de necesse probatio incumbit, proinde Judicium necessariam esse ea in Causa Inquisitionem educendam adinvenit sententiando. Quatenus Partes utraeq eandem Inquisitionem tam super praemissas allegationes quam et contenta quasi delacerati scripti actorea probando Citta Innocentiam sui emundando in proxima Judrum suorum Cadentia educant et expediant. et Conservatur terminus.

Joannes de Wardzyn Wardzki Nott Cren Praedecen

[illegible]

Actum in Castro Praedecensi in Continuatione Judicij Offi Crenę Capitt Praedecenę Sabbo pt Dm Laetare Quadrlem pxa videlicet ę 24 menę martij Ao D. 1787. Per MM Michaelem de Kietrzew Kietrzeński Dapiferum Districtus Crenę Vice Capneum et Judicem tum Joannem de Wardęzyn Wardęski Nott officiales Crenę Capitt Praedecenę celebratt. et expeditorum

Jnr Mcum Joannem Nepomucenum Kosinski Regentem loci praesenę actt prti Gsoe Burgrabium et Subdelegatos Crenę Praedecenę litt per Gm Franciscum Grembecki Judm sufficienti Comparitione adinventa experimentum Injungit, in experimento Controversiis plurium prolixe factis exauditis Quoniam supravisus mcus Joannes Kosinski pro obtinendo Decro Executionis peragendaq Areae ac agrorum in Civitate Sae Rae Mattis Przedecz sitt contra Rm et Successores ott. Gsi Antonij Rodkiewicz tum et officiales nempe Burgrabium et Subdelegatos Crenę Praedecenę agit proinde teneri ante omnia mentionatt m Kosinski. docere de sufficienter perducto Processu Judm adinvenit et quoniam ss Jq M. Kosinski. in satisfactionem Sententiae Judicij sui procedendo, repositis Anno Decro Judij Offi Crenę Feria Secunda pt Fm Sae Andreae Apli proxa idest 5. Decembris Ao 1785. in Contumatiam Gsae Annae de Superle ott. Gnosi Antonij Rodkiewicz Contis Rae Viduae matris tum Joannis Antoninae Josephatae supraduti ott Gsi Antonij Rodkiewicz cum recensitaq Anna de Superle progenitt Filij ac Filiarum post plenarie Super Eisię perductt processum prolato Summam Mille Florenę Pott citra quodvis Juramentum uti Testamento ott dicti Gsi Antonij Rodkiewicz agnitam una cum provisionibus per Quinque a Cento ab actu Termini Scro Certo manuali ~~solu~~ hocce Decro de sui actu tenorato Solutioni praefixi numerandis in rem mentionati Mci Joannis Kosinski per recensitos Successores Rodkiewianos in et pro Vigilia Fti Nattis Sancti Joannis Baptae Ao 1786. incidenti, una

cum

cum pœna Lucta Trium Marcarum Polonæ ac. pœnis. in sublatio
nem processus nempe Trinarum Condemnaonum pro. qualibet.
Condemnatione per pœnam Quadruplicem Quatuordecem Marcar
Poll. numerando, solvi intimante, deinde Condemnaone in Trino
Eoq Satisfactorio nempe Fo Sexta in Vigilia Fti Nalis Sancti
Joannis Baptæ proxa scilicet a 3. Mensis Junij Ao 1786. ex re sui
super Eorum Relictt ac Successoribus Rodkiewianis intuitu non
solvonis præinsertæ Sæ ac pœnarum in sublaonem processus ex
tensarum nec non Luctæ Contraventionisque præmisso Decro supra
de actu expresso, circa Mannem ad acta Offi præsens illatam obtenta
de sufficienter perducto processu docet. Decrumq Executionis sub
sequendum exoptat Idcirco Judm Partibus Primo Causam prose-
qui deinde procedere ex post respondere et mox directe respon-
dere mandat, In directa responsione ulterioribus Controversiis
suum ad Judm introductis exauditis Quoniam supradictus Mcus
Joannes Nepomucenus Kosinski modo superius exarato de sufficien
ac plenaria suprascriptorum Ro ac Succorum Rodkiewianorum et Area
ac agrorum præfatt in Civitate Przedecz Sitæ Convictione docuit
Proinde Judm sententiat Quatenus suprascri Gsi Burgrabius
sive Commissarij Jurati Loci præsens Aream præfatam ac agros
Processui obnoxios in summa suprascra orgli proportionate jam am
in Processu ac provisionibus ad extenuationem prore memorati
mi Kosinski ad primam ejus requisitionem præsentisq Decri exhi
bitionem unus ad alium se se non referendo sub pœnis cœnegli
gentes offles Sanctt tradant et in actualem parti actt dimittant.
possnem nemo vo Eanæ Traditionem sub pœnis Lege Grodnensi
descriptis impugnare audeat Decri præsens Robore, fusiusq suo
in Extractu præinserto Decro edisserente

Actum in Castro Praedecensi in Judiciis Causarum

Vacuum

Vacuum

Inter. M Joannem Nepomucenum Kosinski Regentem loci praesens Actt. prtr Gsos Burgrabium et Subdelegatos. Crens Praedecens Actt per D. Franciscum Grembecki Judm Sufficienti Comparitione adinventa experimentum injungit In experimento Controversiis ptium pro et cons Illatis excuditis Quoniam Supraseruus M Nepomucenus Kosinski pro decernendo Decro Executionis per agendaque pro re sui Areae cu agrorum in Civitate Przedecz sittorum cons Successores ott. Gsi. Antonij Rodkiewicz tum et Officiales nempe Burgrabios et Commissarios Juratt Loci praesens agit, proinde teneri ante omnia Eunae Gm Stępczynski docere de Sufficienter, perducto processu Judm adinvenit, Et quoniam in Satisfactionem Sententiae Judicij Suae Jae M Kosinski primo Decrum in Judgs Ossi Psens Fa 2da pt Fm Sancti Andreae Apli subiect ie 5. Decembris Ao 1785to inter se ~~[illegible]~~ in Contumatiam Gsae Annae de Superle olim Gsi Antonij Rodkiewicz Contis Rae Vae Matris tum Joannis Antoninae et Josephatae supraduti ott Gsi Antonij Rodkiewicz cum recensita Gsa Anna de Superle progenitt Filij ac Filiarum post plenarie super Eisae perductum processum prolatt. Summam Mille tP. citra quodvis Juramentum uti Testamento ott Gsi Antonij Rodkiewicz agnitam, una cum provisionibus per quinque a Centum ~~numerandis~~ ab actu Termini scro Certo manuali solutioni praefixi numerandis in rem mentionati M Joannis Kosinski per recensitos Successores Rodkieviana

Actum in Castro Praedecensi in Judicijs Causarum seu Terminis Querellarum simul et Exemptionum Feria Secunda ante Festum Nativitatis Sancti Joannis Baptistae videlicet Die decima Octava mensis Junij anno Domini Millesimo Septingentesimo Octuagesimo Septimo per magnicos Michaelem de Kietrzew Kietrzewski Dapiferum Districtus Vice Capitaneum et Judicem tum Joannem de Wardezyn Wardeski Notarium Officiales Gen Capitaneales Praedecen Celebratis et expeditis

Praesentia videatur In Regestris Judicialibus.

Inter magnicum Ignatium Szatkowski Capitaneidem Ostrzeszovien actt pctr, Magnicum Dominicum Zboinski Camerarium Granicialem Brusten Cujaviae Citt per Gm Antonium Kosinski Judicium Officij Gen Capitt Praedecen decidendo Citationem Partis actoreae pro Solutione Summae Centum aureorum hungaricalium Parti Citatae editam Coramq actis Officij praesen Die undecima mensis Junij anno praesen per Providum Stanislaum Plotkowski de villa Radoszewice relatam Controversijsq ambarum Partium pro et Contra illatis exauditis Quoniam Pars citata Summam Superius expressam Centum aureorum hungaricalium a Parte actorea modo debiti Contractam non abnegat nec Documentis eandem Summam evincentibus non inficiatur. Proinde Judicium Sententiat ac decernit. Quatenus Suprascriptus Magnicus Zboinski praerecensitam

recensitam summam Centum aureorum hungarica-
lium hinc et ab actu praesen. Decreti in quinq. Septi-
manis proxime elabendis coram officio et actis prae-
sentibus sub Poena Banitionis in casu Contraven-
tionis circa maonem faciendam publicanda
memorato magnico Szathowski solvat et rea-
liter enumeret. Luita Poena trium marcarum
Polonicalium Parti actoreae in termino et sub Ri-
gore superius expressis Judicio vero suo totidem
in instanti sub distincto Rigore ex Regro Poena-
lium extendendo solvenda.

Inter magnicos Ignatium et Ludovicam de Szadokier-
skie Conjuges Szathowskie actt et Cittos prtr, Ma-
gnicos Justinam de Dobrskie olim Magnici Martini
Bethowski Thesaurarij Brestensis Cujaviae Contem Re-
lictam viduam matrem tum mathaeum Filium
Bethowskie Cittos et actt per Eundem magnicum Fili-
um suo et magnicae matris suae Nne prtr, Magni-
cum Paulum Szadokierski Subdapiferidam Podo-
liae Citt et Con magnicos Thulibowskie actt per Gno-
sum Ludovicum Szadokierski, Magnicos Mariannam
de Szadokierskie olim Magnici Valentini Thulibo-
wski Consortem Relictam viduam matrem tum
Onuphrium Justinam et Domicellam Fratres et
Sorores germanos Thulibowskie minorennes Cittos, per
magnicum Josephum Szadokierski Camerarium
Terrem Brestensem Cujaviae Judicium Officij Crenensis Ca-
potancalis Praedecensis Decidendo Citationes Partium
et quidem magnicorum Szathowskich Conjugum
Con magnicos Bethowskie matrem et Filium pro Solu-
tione summae novem millium octingentorum vigin-
ti Florenorum Solidi unius Polonicalis una cum Provisionibus
primam ex parte

alteram

alteram quoq ex parte Eorund magnicorum Bzko
uskich Contra magnicum Paulum Szadokierski
pro evictione ab Impedimento magnicorum Szatho
uskich in puncto Solutionis Summae ex provisionibus
accretae ~~[illegible]~~ Tertiam denique ex parte me
moratorum magnicorum Szathouskich Conjugum
con magnicos Thulibouskie matrem et Liberos
minorennes pro Comportatione Regestrorum o
minium per olim magnicum Valentinum Thu
libouski Suprascriptorum Comparentium Mari
tum et respective Parentem Conscriptorum acci
~~erogatam~~ pecuniam in necessitates ~~[illegible]~~ magni
ficae Szathouska erogatam enucleantium, ad ulti
mum quartam ex parte Supramentionatorum ma
gnicorum Bzthouskich Con magnicos Szathouskie
Conjuges pro decernenda levatione Summae tantae
et talis quanta et qualis ex Bonis Mchowo Eisd
provenit, reddendoq Calculo de Sorte praemissorum
Brum Mchowa vigore traditionis per magnicos
Szathouskie possessa Contra se ab invicem editas Coram
actis ~~[illegible]~~ publicis per diversos ministe
riales relatas Controversijsq earundem Partium iux
ta tenorem Suorum Terminorum suum ad Judici
um pro et Contra introductis exauditis. Quoniam
Judicio Suo Sufficienter deductum est antelatius de
cretum in Judicijs efficij Sui Trâ Secunda pt Domi
nicam Laetare Quadragesimalem id est Die Deci
ma Nona mensis martij anno praesenti Inter Supra
scriptos magnicos Justinam de Dobrskie Relictam
Viduam matrem tum mathaeum Filium Bzthou
skie ab una nec non Paulum Szadokierski Subdu
piferiae Podoliae a Secunda atq Valentinum Thuli
bouski et Mariannam de Szadokierskie Conjuges

a tertia

a Tertia ~~partibus~~ denique Ignatium et Ludovinam de
Szadokierskie itidem Conjuges Szatkowskie a quarta
partibus prolatum esse, eodem vero Decreto Condescen
sionem in ordine obliquidationis provisionum a Sum
ma Novem millium octingentorum Viginti Florenorum
Solidi unius Polon magnicae Szatkowska propria
provenientium Gnosi Burgrabij aut Commissa
rij Jurati Loci praesen ad Bona villae Mchowo
assignatam fuisse, non tamen eandem Conde
scensionem ob subsecuta fata ott magnici
Thulibowski effectuatam extasse, ob quam
rationem partes superius Comparentes mutuo
et ab invicem revificatorie se se Concitasse. Pro
inde Judicium suspenso toto negotio necessari
am esse denuo Condescensionem Gnosi Burgra
bij sive Commissarij Jurati Loci praesen mutuo
partium sumptu ad praemissa Bona Mchowo
pro Tra Quinta post Festum Nativitatis Sancti
Joannis Baptistae anno praesen proxime ventu
ra Conducendi adinvenit. Qui Gnosus Burgrabi
us sive Commissarius Juratus Causam integram
juxta obloquentiam Terminorum supra adnota
torum Decretorumque iam praemissas inter Par
tes Intercessorum ac aliorum quorumvis Docu
mentorum dubia quaevis elucidantium adhibi
tis omnibus solennitatibus pro exigentia negotij
adhiberi debitis resolvet Cognoscet disjudicabit
Decretum anterius in omni exequetur, Terminos
praefiget Rigores annectet, ac ea omnia quae Lex
Justitiaque poposcerit peraget, at de integro ni
hil intactum et irresolutum relinquendo asso:

piet

piet Cujus decisioni Partes praemissae sub Poena Banitionis illo in Termino et Coram Officiali Condescensuro in Casu Contraventionis publicanda parere et acquiescere debebunt ac tenebuntur Luita Poena Trium marcarum Polon. Parti per partem ~~publicanda~~ Compensanda Judicio vero suo totidem in instanti sub Solito Rigore ex Regro Poenalium extendendo per quamvis partem Solvenda.

Inter Magnicum Felicianum Zakrzewski Pincernidam Brestensem Cujaviae Actt. prtr. Magnicos Elisabetham de Grodzickie ott. Magnici Michaelis Chrzanowski Pincernidae Betcen. Contem Relictam Viduam Matrem, tum Chrisosthomum, Franciscum, Nepomucenam, Ursulam, et Victoriam, Virgines Filios et Filias Chrzanowskie Citt. per Gsum Onuphrium Grodzicki Judicium Officij Cren. Capitt. Praedecen. Decidendo Citationem partis actoreae pro Solutione Summae Sexaginta Duorum aureorum hungaricalium ~~per~~ olim Magnico Michaeli Chrzanowski modernorum Citatorum marito et respective Parenti ad verbum Nobile Concreditae editam, Controversijs utrarumque Partium pro et Contra illatis exauditis. Quoniam Magnicus Zakrzewski pro Solutione praemissae Summae Sexaginta Duorum aureorum hungaricalium Conprefatos Magnicos ~~Zakrzewskie~~ Chrzanowskie agens, Circa illatam ad acta Officij praesen. per se manifestationem, ad Comprobationem Juratoriam realitatis Concreditae praemissae Summae se trahit, Proinde Judicium admissibili Eod. Magnico Zakrzewski ad oblatum Juramentum declarato Quatenus Idem Magnicus Zakrzewski hinc et ab actu praesentis Sententiat ac decernit

sentis Decreti in duabus septimanis proxime ela
bendis Coram officio et actis praesentibus, in eam
Rotham prout summam altius expressam sexa
ginta duorum aureorum hungaricalium supra
scripto olim magnico michaeli Chrzanowski re
aliter modo debiti concredidit nec eandem ab ipso
rursus levavit, quin potius Ei a successoribus ju
ste ad restituendum debetur Juramentum
praestet, magnica vero Chrzanowska Relicta
vidua hocce Juramentum attentet, post quod
praestitum summam praemissam sexaginta
duorum aureorum hungaricalium hocce in
termino ac coram eisdem met actis sub Poena
Banitionis in casu contraventionis circa
manifestationem faciendam publicanda
memorato magnico Zakrzewski enumeret
Lucta poena trium marcarum Polonicalium
Parti actoreae in termino et sub rigore supra ap
positis Judicio vero suo totiq in instanti sub
distincto Rigore ex Regro Poenalium extendendo
solvenda.

Inter magnicum Felicianum Zakrzewski Pincernidam
Brestensem Cujaviae actt prtr, magnicos michaelem Plache
chi Vexilliferum Vendensem Cittum per Gnosum Caje
tanum Stubicki, magnicos Elisabethem de Grodzi
chie ott magnici michaelis Chrzanowski Pincerniae
Betzensem Consortem Relictam viduam matrem, nec
non Chrisosthomum, Franciscum, Nepomucenam,
Ursulam, et Victoriam Filios et Filias Chrzanowskie
minorennes Citt, per Gnosum Onuphrium Grodzicki
Judicium officij Cren Capitt Praedecen decidendo cita

tionem

tionem Partis actoreae suum ad Judicium editam
Controversijsq ambarum Partium pro et Contra
illatis exauditis. Quoniam Judicio suo Clare
compertum est, Magnicos Felicem Zakrzewski tum
Antoninam Magnici Michaelis Ptachecki vexilliferi
Vendens, Joannam Magci Vincentij Jarnowski Dapi
feriae Juniolae consortes, atq Alexandram Virginem
Zakrzewskie, Fratrem et Sorores germanos, olim
Magnicorum Michaelis Zakrzewski Pincernidae
Brestensis Cujaviae, et Catharinae de Zukienskie Con
jugum Filium et Filias Complanationem intu
itu exdivisionis Summae Super Bonis villae Smiety
in quota Octodecem millium Florenorum Polonicalium
post praefatos Magnicos Parentes Jure natu
rali in Eosdem Complanantes devolutae initam
in Zurawice die Vigesima Nona Augusti anno mille
simo Septingentesimo Octuagesimo Sexto nimirum
proxime praeterito Conscripsisse, eandemq actis
Officij praesens Sabbatho Postridie Festi Nativita
tis Beatissimae Virginis Mariae proximo, idest
die nona mensis Septembris anno eodem circa
Insertionem Ipsius roborasse, ~~eandemq~~ hac autem Complana
tione medietatem praemissae Summae Octode
cem millium Florenorum Polonicalium nempe in Summa Novem milli
um Florenorum Polonicalium Magnico Felici Zakrzewski Fra
tri, in altera quoq medietate aliorum Novem
millium Florenorum Polonicalium Sororibus videlicet Magnicis
Antoninae Ptachecka, ~~Joanni~~ Joannae Jarnowska ~~Zakrzewska~~
maritatis, atq Alexandrae Virgini Zakrzewskiae
Competere debere Concertasse, quia vero Jae Magnus
Felix Zakrzewski ex Summa eadem majori ~~octode~~
~~ginta~~ Octodecem millium Florenorum Polonicalium Sum-
mam Quatuor millium Quingentorum Flore

Polonicalium

Polon in ante de Bonis Smiety levaverat, Proinde
Magnicum Michaelem Płacheckis praemissorum
Bonorum Smiety Haeredem nonnisi onus exolven
de Summae restantis Quatuor millium Quin
gentorum Florenorum Polon pro re Magnici Felicis
Zakrzewski in se Coassum psisse, ast tandem
Contractu certo Inter hunc ce Magnicum Płacheckis
ab una, tum olim Magnicum Michaelem Chrza
nowski Pincerniae Betzensem occasione venditi
onis altefatorum Brum Smiety parte ab alte
ra inito, Die Nona mensis maij Anno praesenti
in eisd Bonis Smiety datuato actisq officij prae
sentis roborato Summam hanc ce Quatuor milli
um Quingentorum Florenorum Polon praedicto olim
Magnico Chrzanowski Novo Haeredi ad depor
tandum in fundo reliquisse, iam vero hunc
ce olim Magnicum Chrzanowski non pacifi
cato praemisso onere fatis occubuisse, Magnicum
quoq Zakrzewski Suprascriptam Relictam et
Successores altedicti olim Magnici Chrzano
wski iunctim cum Magnico Płacheckis ante
acto haerede pro exolutione memoratae Sum
mae Quatuor millium Quingentorum Florenorum Polon
Termino Suum ad Judicium edito Convenisse,
Clare Comperitur. Proinde Judicium, insisten
do tam praemissae Complanationi ex divisoriali,
quam etiam et Contractui venditorio superius
de~~cutur et~~ data expressis Sententiat ac decer
nit. Quatenus memorata Magnifica Elisabeth
de Grodzickie Chrzanowska mater atq Successo
res ~~olim~~ toties dicti olim Magnici Michaelis Chrza
nowski

nowski cum eadem procreati, memoratam Summam Quatuor millium Quingentorum Florenorum Polon. hinc et ab actu praesen. Decreti in duabus Septimanis proxime elabendis, Coram Officio et actis praesentibus Sub poena Banitionis in Casu Contraventionis circa manifestationem faciendam publicanda Suprascripto Magnico Felici Zakrzewski realiter ~~enumeret~~ enumerent. Luita Poena Trium Marcarum Polon. Parti actoreae in Termino et Sub Rigore Superius expressis Judicio vero Sub totidem in instanti Sub distincto Rigore ex Regro Poenalium extendendo Solvenda.

Inter Magnicum Vincentium Jarnowski Dapiferidam Juni Vladislaviensem actt. prtr. Gnum Bogumillum Osiecki Citt. prtr. Judicium Officij Cren. Capitt. Praedecen. Controversijs Partium pro et Con. illatis exauditis. Quoniam Magnicus Jarnowski Gnosum Osiecki pro Solutione quotae pecun. Septem aureorum hungaricalium per se Eidem Gso Osiecki ad verbum Nobile Concreditae Termino suum ad Judicium edito Convenit, Gnosusq. Osiecki hancce quotam Concreditam non abnegat, Proinde Judicium Statuit, Quatenus Ipse Gnosus Osiecki praemissam quotam Septem aureorum hungaricalium hinc et ab actu praesen. decreti in duabus Septimanis proxime elabendae Coram Officio et actis praesen. Sub Poena Banitionis in Casu Contraventionis circa manifestationem faciendam publicanda praedicto Magnico Jarnowski Solvat et realiter enumeret. Luita

Poena

Poena Trium Marcarum Polonicalium Parti acto
reae in Termino et sub Rigore supra expressis
Judicio vero suo totidem in instanti sub distincta
poena Bannis ex Regro Poenalium publicanda
solvenda.

Inter Magnificum Vincentium Jarnowski Dapiferiae
Junioladislaviensis et Joannam de Zakrzewskie Conju
ges actt, per Eundem mgm Maritum suo et Consortis
suae Nomine prtr. Magnificos Elisabethem de Gro-
dzickie ott Magnifici Michaelis Chrzanowski Pin-
cerniae Betzen Consortem Relictam Viduam Matrem
tum Chrisosthomum Franciscum, Nepomucenam
Ursulam et Victoriam Filios et Filias Minoren
nes Chrzanowskie Cittos per Gnosum Onuphrium
Grodzicki Judicium Officij Crem Praedecen decidendo Cita
tionem Partis actoreae suum ad Judicium editam
Controversijsq ambarum Partium pro et Contra
illatis exauditis. Quoniam Judicio suo sufficienter
Deductum est, Magnificos Felicem Fratrem Antoni
nam Magnifici Michaelis Ptachecki Vexilliferi
vendens, Joannam Magnifici Vincentij Jarnowski Dapife
riae Junioladiae Consortes atq Alexandram Virginem Soro
res inter Eos germanos Zakrzewskie olim Magnificorum
Michaelis Zakrzewski Pincerniae Brestensis Cujaviae et
Catharinae de Zukinskie Conjugum Filium et Filias
Complanationem intuitu exdivisionis Summae
octodecem millium Florenorum Polon Super Bonis villae
Smiety haerentis et Eosdem post praefatos olim Ma
gnificos Parentes Concernens in Zurawice die Vige
sima nona Augusti anno 1706to nimirum pro
xime praeterito datuatam inter se Confecisse, ean-

demq

demq actis officij praesentis Sabbatho Postridie Festi
Nativitatis Beatissimae Virginis Mariae proximo idest
Die Nona mensis Septembris anno eodem circa In-
sertionem Ipsius roborasse, hac autem Complana
tione medietatem praemissae Summae octodecem
millium Florenorum Polonicorum nempe in Summa Novem
millium Florenorum Polonicorum magnico Felici Zakrzewski
Fratri in altera quoq medietate aliorum Novem
millium Florenorum Polonicorum Sororibus Supra expressis
Competere debere Concertasse perindeq ex eadem
dimidia Summa Novem millium Florenorum Polonicorum
pro re Suprascriptarum Sororum Cessa in Caput
magnicae Joannae de Zakrzewskie Jarnowska moder
nae actricis equali lance in trinas Sorores divi
dendo Summam Trium millium Florenorum Polonicorum
provenire patuisse, pro Solutione Cujus Summae
utrosq magnicos Jarnowskie Conjuges actoratum
Relictae et Successoribus ott magnici Michaelis
Chrzanowski qua modernis Bonorum Smiety
~~[illegible]~~ Haeredibus Suum ad Judicium instituis-
se, Proinde Judicium eo attento quod Summa prae
missa Novem millium Florenorum Polonicorum pro re Sororum
altius expressarum proveniens attestante Con
tractu ratione venditionis praemissorum Bono
rum Smiety Inter magnicum Michaelem
Plachecki Vexilliferum Vendenhorumae Bonorum
Smiety anteactum Haeredem ab una tum me
moratum ott magnicum Michaelem Chrzano
wski parte ab altera inito Die Nona mensis
maij anno praesenti in hisce Bonis Smiety datua
to, actisq officij praesenti roborato in fundo toties

dictorum

dictorum Brum Smiety relicta, et per Magni
ficum Ptacheski praerecensito dtt Magnico
Chrzanowski ad deportandum porrecta esse
Comperitur exindeq Solutio ejusdem neo haere
des afficere cernitur, Ideo Judicium Sententiat
ac decernit. Quatenus Suprascripti Relicta
et Successores olim Magnici Michaelis Chrzano
wski hinc et ab actu praesen Decreti in Dua
bus Septimanis proxime elabendis Coram offi
cio et actis praesen Sub Poena Banitionis #
in Casu Contraventio circa manifestatio
nem faciendam publicanda Magnifice Joanne
de Zakrzewskie Jarnowska idq praevia pro
videnda Super Bonis mundis et liberis
Securitate, Solvant et realiter enumerent.
Luita poena Trium Marcarum Polonicali
um Parti actoreae in Termino et Sub Rigore
Supra expressis Judicio vero Suo totidem
in instanti Sub distincta poena Banis ex
Regestro poenalium publicanda Solvenda.
Summam praetactam Trium millium Flo
renorum Polon #

Inter Gnosos Joannem Franciscum bini Nominis Bur:
dzinski et Margaretham de Grabskie Conjuges Bo
norum Regalium Skarszyn advitalitios Possessores
actores et Cittos per Bunae Gnum Maritum Suo et
Consortis Suae Nne prtr, Magnicum Mathae
um Kosmowski Pocillatorem Venden Citatum et
actorem per Gm Mathaeum Ujazdowski Judi:
cium Officij Cren Capitt Praedecen Combinatis Par:
tium actoratibus et reatibus, decidendo Citati:

ones

ones et quidem originaliter Magnici Kosmowski
moderni Bonorum Regalium Sarnowa Emphi
teytici Possessoris, Cum Gnosos Burdzinskie Conjuges
Bonorum Similiter Regalium Skaszyn itidem
Emphiteyticos Possessores, pro extraditione Laborio
si Joannis Czarny una cum Uxore Liberis In
ventarijs ac tota Suppellectili Ejus quasi de
Bonis Sarnowo subditi editam, Coramq Actis
Officij praesentis Die 22 mensis Martij anno prae
senti per Providum Petrum Kłocidom de Ska
szyn relatam, tum alteram per Eosd Gnosos
Burdzinskie Conjuges altius fatorum Bonorum
Skaszyn Possessores cum Suprascriptum Magnum
Kosmowski intuitu extendendae Renalitatis
quasi respectu temere Instituti actoratus
decernendaeq Eidem Incompetentis actionis for=
matam Coramq actis eisdem Die Undecima
mensis Junij anno eodem Nimirum Currentis
per Providum Mathaeum Gasiorowski de
Sarnowa wola recognitam, Controversijsq
ambarum Partium, et quidem Magnici
Kosmowski ante omnia Statuitionem dein
extraditionem Laboriosi ~~dicti~~ Joannis dicti
Czarny cum Uxore Liberis ac tota ejus Sup=
pellectili pro re sui demandandam Conclu
dentis, Jam vero Gnosorum Burdzinskich
ex eo quod Jd Laboriosus Joannes non
Czarny antiquitus sed Matuszak nun
cupatus ab annis ferme viginti tribus post
inita matrimonij vota cum Laboriosa
marianna antkowna subdita Skaszynen
de Bonis Sarnowo ad Bona eadem Skaszyn

alias

alias de Regalibus ad Regalia, de Consensu antelati-
orum pro tunc privilegiatorum Possessorum trans
latus sit Inferentis, exindeq ideo quod haecce Bona
tam Skaszyn quam et Sarnow Regalia in Re-
gimine unius Possoris, nempe Illustrissimi Mi-
chaelis Alexandri Principis Czetwertynski
Capitanei Tussinensis immediate extabant,
priusq Bona Skaszyn pro re Gnosorum Burdzin
skich Conjugum cum omnibus hominibus in fun
do Reperibilibus, deinde Sarnow pro re Mgri
Kosmowski per huncce Illustrissimum Princi
pem Czetwertynski demissa sint, huncce
Subditum tanquam non in aliena Bona
verum similiter Regalia de Consensu an
teriorum Privilegiatorum Possorum transla
tum in Fundo eod Skaszyn exonanendum
declarari exposcentis coram se factis exaudi-
tis. Quoniam Judicio suo utrum, et quo tempo-
re, deinde stante cujus Possone ac quibus de
Causis praefatus Labrus Joannes Czarny sive
Maluszak nuncupatus de Bonis Sarnow ad
Bona Skaszyn translatus est plene non con
stat. Proinde Judicium sententiat ac decernit
Quatenus Partes utraeq in proxime futura
Judiciorum suorum Cadentia in ordine pro
bationis, quo tempore, stante cujus Possoris
Regimine quibus de Causis ac utrum de Bo
nis ad Bona alias Regalibus ad Regalia e
translatus est Inquisitionem per Testes
fide dignos et Rei gestae bene gnaros edu
cant et expediant post quam educend

Inquisitionem

Inquisitionem Judicium quod Juris Justitiaeq decernet et Conservatur Terminus. 207

Inter Gnum Ludovicum Thorzewski actt per Gnum Antonium Kosinski, Magnicos Elisabetham de Grodzickie ott Magnici Michaelis Chrzanowski Emicerniae Betzen Consortem Relictam viduam matrem atq Chrisosthomum Franciscum Nepomucenam, Ursulam et Victoriam Filios et Filias Chrzanowskie Cittos per Gnosum Cajetanum Stubicki Magnicum Michaelem Ptachecki Vexilliferum Venden p Gnum Vincentium Ptachecki Filium, Magnificam Alexandram Zakrzewska Virginem in assistentia Magnici Michaelis Ptachecki per Gnosum Casimirum Krzyborowski Judicium Officij Cren Capitt Praedecen. Decidendo Citationem Partis actoreae pro Solutione Quotae Quindecem aureorum hungaricalium parti Citatae Suam ad Judicium editam, Controversijsq Earundem Partium pro et Con illatis exauditis Quoniam Magnificam Alexandram Zakrzewska Virginem, a Gnoso Ludovico Thorzewski ad Scriptum manuale in Zurawice die Sexta mensis Septembris anno 1784to datuatum manu Ejusdem Magnicae Zakrzewska Virginis Subscriptam quotam Suprascriptam Quindecem aureorum hungaricalium modo debiti Contraxisse sufficienter deductum "est" Proinde Judicium Siquidem eadem Magnica Zakrzewska Virgo ad praesens se Sistit Sententiat, ac decernit, Quatenus eadem Magnica Zakrzewska quotam praetactam ad Scriptum supra expressum Concreditam hinc et ab actu praesen Decreti in Duabus Septimanis proxime elabendis Coram Offi-

cio

cio et actis presen[tibus] sub pena Bannitionis in ca
su Contraventionis circa manifestationem fa
ciendam publicanda Supranscripto Jndo Thorze
vski Solvat et realiter enumeret Lucita pena
Trium marcarum Polonicalium parti actrici
in Termino et sub Rigore quo supra Judicis
vero suo totidem in instanti sub Solito Rigo
re ex Regio Regnicolarum extendendo Solvenda

Coram Ivo Antonio Floriano Kosminski Bbbljr in locum Mri Joannis
de Wandzyn Wandzyli Notarij Loci Szczodrzeny Constituto Subdelegato.

Inter Mrum Joannem de Wandzyn Wandzyki Nobl. loci Szczodrzeny actr. pte
Mrum Ignatium Zakrzewski Enviserum Praedecens Actum per S. Mathe-
um Wyszkowski Judm Cathnem partis actr. pro Soluend. Summa Centum
Octuaginta Quatuor Aureorum hungaricalium Scripto certo manuali ex
19 May ao proterito 1786 in Mszolno datuato. actusq; Czersk loci praeven.
Sabbo post Dm Cantate proxime die 20 Mens. maj. Ao Ibq oblatuato
solvi. asseverata „ipsam litta“ edictam decidendo Controversii ptium pro et contra
dictus evinditis Jnhaerendo. superius de actu tenorata Scripto decernit
Quatenus. Mrus Ignatius Zakrzewski Enviser Praedecens Summam supra
recensitam Centum Octuaginta Quatuor Aureor hungaricalium ad
scriptum actoris expressum concreditam hinc et ab actu Decrisoreno
in sex Septimanis coram officio et actis praesens citra prorogationem
sub poena Bannitionis in casu Contraventionis circa manifestationem
faciendo publicanda. actoris dicto Mro Joanni Wandzyki Notario Loci
praesentis solvat et. enumerat, Lucita poena Trium Marcarum Polo
Parti. actoreae peremptam Actr. in Termino et sub rigore quibus supra
Judo vero suo totidem in instanti sub solito Rigore et Regnico
larum extendendo solvendo.

Antonius Florianus Kosminski Bbbl. Not. Subdelegatus Czersk Praedecens

---

Inter Magnificum Sigismundum Kaczkowski Castellanum
dum Cracovien actorem per Generosum Cajetanum Stabicki
magnificum Josephum Wiszkowski Subdapiferum Rei-
chenbachiensem Bydziszewski Custodem Viridi-
en Cottos per suum Procum Nadratowski. Et generosum
Magnificum Josephum Jabłkowski Succamerarium Re-
mathis

Rae Mattis praesen in Termino disparet. Proinde Sup
Eod disparente In Lucro ultimariae fortis finalis
ac indilatae Bonorum Consistorum traditionis, In
Negotio vero Principali decernendae Solutionis Sum
mae Novemdecem millium Sexcentorum Septua
ginta Florenorum Polon Scriptis binis primo quidem Sub Die
decima Sexta, Sub alterno vero Sub Die vigesima
Secunda Mensis Junij anno Millesimo Septingen
tesimo Octuagesimo Sexto assecuratae extenden
darumq poenarum in Sublationem Processus
Idq Sub Poena Bannis quae decernitur ac Additur
Poenae: et Remittitur, Cum Comparentibus vero
Suspenditur Causa ad prima et proxima Judicia
Sua Terminumq ex Remissione sive adicta
tione Incidentem

Publicavit Mtis Judtis

Inter Generosum Martinum Szadkierski Actorem
pro Magnificum Josephum Łacki Cittum pro
Judicium Officij Crem Capitt Praedecen. Decidendo
Citationem Partis actoreae Contra Partem Cita
tam Suam ad Judicium editam, Controversijsq
ambarum Partium pro et Contra illatis exau
ditis. Quoniam Judicio suo Sufficienter dedu
ctum est Summam Septingentorum Florenorum
Polonicalium Decreto Condescensoriali in Fundo
Bonorum villae Cety Tra Tertia post Festa So
lennia Sacri Penthecosten videlicet Die Deci
ma Septima mensis Maij anno 1785to Inter
Partes modernas ex mente Decreti Judicij Sui
pleni prolato, ad actaq Crem Praedecen Die Vige

cima

cima Secunda mensis Augusti eodem anno millesimo Septingentesimo octuagesimo Quinto per oblatam porrecto praecedente Complanatione in praedictis Bonis Cety sub tractu Condescensionis in Ibidem agitatae Die Vigesima Maij anno eodem 1785to datuata, tum Decreto eodem Condescensoriali supra de actu expresso Corroborata Gnoso Martino Szadokierski a Magnico Casimiro Szadokierski adjudicatam esse non tamen hancce Summam supra expressam per huncce Magnicum Casimirum Szadokierski, pacificatam extasse, imo Bona Broniszewo Sua Haereditaria Summae Eidem ob Nosia attestante Contractu Inter magnicum Casimirum Szadokierski ab una, tum magnicum Josephum Korzbok Łacki parte ab altera ratione Resignationis toties dictorum Bonorum Broniszewa Conscripto hic in Praedecz die Vigesima Prima mensis ~~[illegible]~~ Junij, anno 1786to daluato deinde ~~ad~~ actis officij praesentis Tra Quinta ante Tum Nattis Sancti Joannis Baptistae videlicet Die Vigesima Prima mensis Junij anno eodem roborato, ~~[illegible]~~ magnico Łacki per magnicum Szadokierski divendita esse Summam tamen ultra expressa in Contractu onera remanentem in Fundo altius dictorum Bonorum Broniszewo ad Triennium ex provisione annua reliquisse, Ex indeque memoratum Gnosum Martinum Szadokierski, post obtentam ex mente Quinque millium Trecentorum viginti Florenorum Polon altius

et licet si hocce onus Gni Martini Szadokierski ad Contractum non parvenisset

altius de actu expressi Decreti Condescensorialis
circa manifestationem Coram ~~ad~~ actis officij prae
sen. tra Quinta post Festum Sancti Francisci
Borgiae Scilicet Die Decima Tertia octobris an:
no eod. millesimo Septingentesimo octuage
simo Quinto ~~illatam~~ Condemnationem plena
riamq. Magnici Casimiri Szadokierski Convi:
ctionem magnicum Josephum Łacki pro Solu
tione praemissae Summae Septingentorum
Florenorum Polon. Termino suum ad Judicium edito
~~Convitasse~~. Clare Comperitur. Ideo Judicium
attentis documentis praemissis Consideratamq.
plenaria Magnici Casimiri Szadokierski
Convictione Sententiat ac decernit. Quate
nus Suprascriptus Magnicus Josephus
Łacki Summam praerecensitam Septingen
torum Florenorum Polon. citra provisionem per partem
condonatam ~~[illegible]~~
~~[illegible]~~
~~[illegible]~~
~~[illegible]~~
~~[illegible]~~ idq.
ex Summa Magnicum Casimirum Szado
kierski respiciens praedicto Jo. Martino ~~[illegible]~~
Szadokierski ~~[illegible]~~
~~[illegible]~~ Sub Poena Banitionis in Casu Contra
ventio ~~[illegible]~~nis hinc et ab actu praesen
Decreti in duabus Septimanis proxime
elabendis Coram officio et actis praesen
Circa manifestationem faciendam
publicandaq. Luita Poena Trium mar
carum Polon. Parti actoreae in Termino
et Sub Rigore Supra expressis Judicio
Solvat et realiter enumeret

vero

Per Bundem Gnosum Martinum Szadokierski Convictum esse

sub distincto Rigore ex Regro pœnalium extendendo Solvenda Quo vero attinet ex parte Gnosi Szadokierski Super Eod Magnico Cosimiro Szadokierski ea in Causa obtentum processum hunc de Consensu toties dicti Gri ~~[illegible]~~ Martini Szadokierski sine pœnis Judicium Cassat. decreti præsen robore.

Inter Magnicum Ignatium Kaminski Camerarium Terrestrem Bresten Cujaviæ actt prtr. Gnosum Andream Ktobukowski Citt. prtr. Et quoniam Illustris Magnificus Gaspar Comes a Gura Skarbek Castellanides Juniolad originaliter Cittus præsen in Termino disparet, Proinde Super eod Disparente In Lucro Solutionis Summarum Unius Trecentorum aureorum hungaricalium, alterius mille Centum Floren Polon una Cum Provisionibus permittit Condemnatio Idq Sub Pœna Bannis quæ decernit &c: Additæ et remittit &c: Cum Comparente vero Gnoso Ktobukowski Suspendit Causa ad Terminum ex Remissione Sive adcitatione Disparentis Conservaturq Terminus ad prima et proxima Officij Sui Judicia. Publicavit Mtis Judlis.

Inter Gsum Mathæum Ujazdowski Vicesregentem Loci præsen actt et Citt prtr, Instigatorem Judicij Officij præsen Ejusq delatores Illustrem Magnicum Constantinum Comitem a Bnin Bninski Castellanum Culmensem, ordinum Aquilæ

albæ

albae et Sancti Stanislaj Equitem Dominum
necnon Gnosos Stanislaum Straz Ejusd. Nomi-
nis Stanicki, Antonium Zurawski Aulicos Cita-
tos et actores, per Eund. Gnosum Stanislaum Straz
Suo et aliorum Nne prto, Magnicum Laurentium
Jarnowski adcitatum prto, Gsum Josephum
Cetarski Vice Regentem Terrae Brestensis Cujaviae
adcitatum per Gsum Basilium Czepowski,
Magnicum Ignatium Kaminski Camerari-
um Terrae Brestensis Cujaviae adcitatum prto,
Judicium Officij Crem Capitt Praedecen Controversijs
Partium et quid Gnosi Ujazdowski ad Inscri-
bendam Sufficientiorem Comparitionem Illustrem
Magnicum Bninski Castellanum Culmen. obstrin-
gi Inferentis, Jam autem Ejusd. Illustris Magci
Bninski Castellani Culmen. ex quo praemissa
Comparitio per Delatores genere Cuiq. Nobili
equales pro se Ejusd. Illustris Magnici Bninski
Castellani Culmensis est declarata eandem pro
Sufficienti adinveniri exposcentis Coram Se factis
exauditis. Quoniam antelatius decretum pro
praesen. Cadentia inter partes modernas educen-
dam Inquisitionem demandans, hosce Ipsos
met Delatores pro Actoribus et Citatis Se Sisten-
tes in Se Complecti animadvertit, Exindeque
Idem ad expediendam hanc Inquisitionem
apti Capaces q fieri Commonstrant, Ideo Judicium
eo attento, quod Gsus Stanislaus Straz nomine
aliorum Coactorum, et Comitatorum Se persona-
liter Sistit, Sufficienti Comparitione adinventa
Partibus experiri mandat. In experimento Ulteri-
oribus Controversijs et quid Illustris Magci Bnin-
ski Castellani Culmen. Quo ad Cathegoriam Com-
Comportaonis Complanationis

Comportationis Complanationis Copiae decreto
Judicij officij Sui inter Partes modernas Tra
Secunda post Dominicam Laetare Quadragesi
malem videlicet Die decima nona mensis Mar
tij Anno labenti prolato per Gnosum Ujazdowski
Subsequi injunctam attinet, Satisfactionem
Eidem decreto per hunce Gnum Ujazdowski pre
standa demandari Concludentis, iam autem
e Converso Gnosi Ujazdowski, Similem Comporta
tionem Copiae hujusce Complanationis vi Termi
ni ~~[illegible]~~ Sui ~~[illegible]~~ pro praesen Judrum Cadentia
~~[illegible]~~ Illri Magnico Bninski Castellano Culmen
Instituti ~~[illegible]~~ per hunce Illrem Magnicum
Castellanum Culmen Subsequendam efflagitan
tis Coram Se factis exauditis. Licet quidem
Satisfactio Supra de actu expresso decro Inter hasce
Partes prolato in puncto Comportationis praemissae
Complanationis Copiae per Gnosum Ujazdowski
adimplenda obvenit, Cum enim praefatus Gnus
Ujazdowski nunc primum praedictum Illrem Ma
gnicum Bninski Castellanum Culmen pro Com
portatione Simili altius mentionatae Complana
tionis Copiae latius in praecedenti decro Circum
scripta adcitasse deducit, ex indeq adhuc pro Eod
Illri Magnico adcitato Sententia non praecessisse
animadvertit. Proinde Judicium eo vel ma
xime attento quod eadem ab invicem praetensa in
uno eodemq negotio Comportatio Segregari ne
quit, imo in uno eodemq Termino (ob rationem Jura
mentorum etiam in Dre justa vitandorum quod
si in post per unam quamq partem Comportaret)

in necessarie

in necessarie subsequi possibilium speragi debet
Jam autem Illmi Magnicus Castellanus Culmen
non nisi per suum Coactorem Comparitionem
Inscribens ad Comportationem Instantaneam
toties repetitæ Complanationis Copiæ per
Gnosum Ujazdowski præstanda, sententiat ac
decernit. Quatenus Partes præmissæ videlicet
Illmi Magnicus Brinski Castellanus Culmen et
Gnosus Ujazdowski tres Regens Loci præsens se
pedictam Copiam Complanationis Terminis Parti
um reciproce editis explanatam pro futura
Judicum suorum Cadentia Comportent, Quo vero
attinet, similem Satisfactionem supra de actu
exarato decreto circa subsequendam Comportatio
nem memoratæ Copiæ educendæ Inquisitionis
In hocce Ipsomet negotio præscribenti licet et eo in
puncto Satisfactio obvenit, cum enim Illustris
Magnicus Gaspar Comes a Jura Skarbek Castel-
lani da Juniolad per Illrem Magnicum Brin
ski Castellanum Culmensem pro perhibendo
Testimonio, post obtentam in anteriori Judicum
suorum Cadentia super Ipso Condemnationem
denuo pro perhibendo Testimonio adcitatus
iterum disparet, iam quoq Illmi Mag. Brin
ski Castellanus Culmen vel maxime Eundem
Rej gnarum esse subinfert, Proinde Eodem Illmi
Magnico Skarbek in fine præsen Decreti Con
demnari permisso, Iteratam dilationem edu
cendæ Ejusdem Inquisitionis ad prima et proxima Ju
dicia sua Partibus originaliter secum agentibus
dat et concedit, Quam Partes Eædem ad præscri-
ptum antelationis decreti supra de actu expres
si, expedire debebunt ac tenebuntur et conservatur

Terminus

Obstringi nequit, Ideo Judicium suspensa Comportatione

Terminus. Quia vero Illmi Mags Gaspar Comes a Gura Skarbek Castellanus Quiriclad ab Illmi Magnico Bninski Castellano Culmensi, pro praestando Testimonio ~~praesen~~ adcitatus praesens in Termino disparet, Proinde Super Eod disparente In Lucro ulterioris fortis finalis ac indilate faciendae Executionis, In negotio vero principali in Lucro decernendae Poenalitatis ratione Testimonij perhibere neglectionis permittit Condemnatio, idq Sub Poena Bannis quae decernit etc. Addit etc. et Remittit etc.

Publicavit Mtis Judlis.

Inter Magnicos Franciscum Subjudicem Terrae Gostinen et Felicianum Vice Palatinum Lanciciensem Fratres germanos Stempowskie actt et Citt per Magnicum Subjudicem Terrae Gostinen Suo et Fratris Sui Nomine prtr, Gnosum Chrisostomum Ujazdowski Citt et actt prtr. Et quoniam Reliqui Citati Scilicet Successores olim Gnosae Catharinae de Bolestawskie primo Chronienska Secundo voto Guminska atq Ott Gnosae Hedvigis itidem de Bolestawskie Raczkowska praesens in Termino disparent, Proinde Super Eisd disparentibus decretis poenis Contraventionis ac in Sublationem processus In Lucro ultimariae fortis finalis ac indilate faciendae Executionis, In negotio vero principali Relevationis puncti decreti Condescens in Fundo Brum Wola Owsiana 1752do anno quo ad Cathegoriam Gnosorum Ujazdowskich prolati, decernendaq Solutionis quotae octingentorum Quinquaginta florenorum Polon una cum Provisionibus permittit Condemnatio.

idq Sub

idq Sub poena Banitionis quae decernitur aeci addi-
tur aeci: et Remittitur etc:

Publicavit Mtis Judicialis

212

Inter Gnosos Gasparum Parentem et Barbaram
Filiam Virginem Rakowskie actt per Eund
Gnosum Parentem Suo et Filiae Suae Nne
prtr Gnosum Onuphrium Rymsza citt prtr
Judicium Officij Crem Capitt Praedecen Controver
sijs Partium exauditis. Tandem Quoniam
Partes praemissae intuitu tam decervitae p
Generosam Barbaram Rakowska Filiam
mercedis, quam etiam per Ipsum met Gnum
Rakowski Parentem apud Gnosum Rymsza Continuato
rum Laborum ratione quorum Causa praesens hic
in Judicio vertitur Judicialiter Secum composue-
runt, Componendoq pro his omnibus quotam decem
Florenorum Polon inter se Compactatam Gnosus Rym
sza Gnoso Rakowski Parenti in stantanee exol-
vit, proinde adhaerendo eidem Combinatio tan-
quam Satisfactione Solidata ab ulteriori Impe
titione Gnosorum Rakowskich Suprascriptum
Gnosum Rymsza liberum facit et pronunti-
at Decreti praesen vigore. Judicium

Inter Magnificum Stephanum Moszczenski Subda
piferum Radziejovien Dominum tum Gnosum
Nicolaum Siwicki Oeconomum, actores, per Eund
Gnosum Siwicki Suo et Mgci Moszczenski Nne
prtr. Gnosum Josephum Gluszkowski citt per Gnum
Joannem Dzierzecki, Judicium Officij Crem Capitt
Praedecen Controversijs Partium pro et Contra illa
tis exauditis adhaerendo literi missibilibus per
Gnosum Gluszkowski ad Magnificum Moszczenski
directis ~~Suq~~ Suoq Coram Judicio in orgli reprodu

ctis

ctis Sententiat ac decernit, Quatenus Jo Gnosus Gtusz
kowski Bombardum longiorem eisdem literis adre
stituendum oblatam hinc et ab actu praesen
Decreti in duabus Septimanis proxime elabendis
Coram Officio et actis praesen Sub Poena Banitio
nis in Casu Contraventionis circa manifestatio
nem publicanda Magnico Moszczenski Sub
dapifero Radziejovien Domino sive Gnoso Sivi
chi Ejus Oeconomo restituat. Decreti praesen
Robore.

Inter Magnicum Thadaeum Tomaszewski Actt per Gn
Thomam Radratowski Gnosum Antonium Gostynski
citatum pro tr. Judicium Officij Crac Capitt Praede
cen Controversijs Partium pro et Contra illatis exau
ditis. adhaerendo Scripto certo manuali in Zaczewna
Die 4ma Augusti anno millesimo Septingentesimo
Octuagesimo Sexto Nimirum proxime praetento da
tuato per Gnosum Antonium Gostynski Super Sum
mam Trium millium Quingentorum Florenorum Polon
pro re Magnici Tomaszewski exhibito Sententiat
ac decernit. Quatenus Jo Gnus Gostynski Supra speci
ficatam Summam Trium millium Quingentorum Florenorum Polon alti
us de data exarato Scripto Solis assecuratam hinc et
ab actu praesen Decreti in Quatuor Septimanis
proxime elabendis Coram Officio et actis praesen Sub
Poena Bannis in Casu Contraventionis circa mani
festationem faciendam publicanda una cum annu
ali provisione per quinq a Centum numeranda
in aurea moneta memorato Scripto praecauta
Magnico Tomaszewski Solvat et realiter enumeret
Laita Poena Trium marcarum Polon Parti actt in Ter
mino et Sub Rigore Supra expressis Judicio vero huc
totidem in instanti Sub distincta Poena Bannis
ex Regro Poenalium extentenda Solvenda.

Inter Magnicum

Inter Magnificum Georgium Łodzia Kurnatowski Sae Rae Mattis
Subdelegatum Bonorum Tractus Brudzewicz Hae
redem, atq Gnum Felicem Kurnatowski actt per
Eund Gnosum Felicem Kurnatowski Suo ac Magni
fici Kurnatowski Nne prtr, Gnosum Mathiam
Wrinicki Citt prtr Magnificum Michaelem Plache
cki Citt per Gnum Mathiam Wrinicki. Judicium
Officij Crem Capitt Praedecen decidendo Citationem
Partis actt Con Partem Citatam Suum ad Judici-
um editam, Controversijsq ambarum Partium
pro et Contra illatis exauditis. Quoniam Magnificus
Georgius Łodzia de Bytyn Kurnatowski Sae Rae Mattis
Subdelegatus Bonorum Tractus Brudzewicz Haeres
atq Gnosus Felix Kurnatowski Ejusd Magnifici Sub-
delegati Plenipotens Suprascriptam Partem
Citatam pro extraditione Laborum Alberti
Siwaszek, de Bonis Cichow cum Uxore ac Libe
ris Ejus, nec non Augustini Wachowczak de Bo
nis Tractus Brudzewicz Subditorum Aufugorum
et in Bonis Smiety Gneri Mathiae Wrinicki
moderni Citati Possessioni Subjectis ad praesens
reperibilium, Termino Suum ad Judicium edito Con-
veniunt, Gnosus quoq Wrinicki, qua Bonorum
praefatorum Smiety actualis Possor eandem extra
ditionem praemissorum Subditorum pro re Magni
Kurnatowski indilate Subsequendam offert,
Proinde Judicium Sententiat ac decernit. Qua
tenus Jd Gnus Wrinicki praedictos Subditos Nimi
rum Laboriosos Albertum Siwaszek cum Uxore
ac Liberis Nec non Augustinum Wachowczak
in et pro Die Vigesima Secunda mensis praesen
Junij anno nunc Currenti, alias durantibus Judicijs
Suis Coram Officio et actis praesen Sub Poena
cum omnibus Rebus eorum proprijs in Casu

in Casu Contraventionis circa mãonem faciend
publicanda Supra Scripto Magnico Karnatowski
sive Ejus Spli Plenipotenti praevia in rem Ipsi
us recognoscenda quietatione extradat. Decre
ti praesentis Robore.

Inter Gnosum Joannem Gluszkowski actt prtr, Fama
tos Ignatium Pelesinski Vice advocatum, Tibur
tium Checinski Proconsulem Dysmam Nowy,
Scribam Civitatis Lae Rae Majestatis Przedecz
Etam eandem Civitatem Praedecen Cittos per
Eundem Famatum Checinski Proconsulem
Suo ac aliorum Citatorum nne prtr, Judi
cium Officij erez Caputt Praedecen Controversijs Par
tium exauditis. Quoniam Pars actorea p
Solutione Summae tantae et talis quanta
et qualis ex Scripto Die prima Maij anno
1769no datuato manibus Civium Seu Inco
larum Praedecen Subscripto Con Partem Cita
tam agit. Proinde Judicium uti in Causa in
veterata Dilationem Communicationis Docu
mentorum Parti utriq dat et Concedit, quae
Documenta Partes utraq in proxima Judrum
Suorum Cadentia ad mentem Legis Libi ab in
vicem Communicare debebunt et tenebuntur
Conservaturq Terminus.

Inter Gnosos Stanislaum et Florianum Fratres
germanos Charkowskie actt prtr, Magnicos
Josephum Franciscum bini nominis Szadolier
ski Camerarium Terrem Brestensem Cujaviae et Lucia
am de Schotowskie invicem Conjuges Citt et
actores per Magnicum maritum Suo et Contis

suae nne

sua Mne pro Magnificos Josephum Ensiferum Cru
sicien Vincentium, Egidium, Martinum et Jaco-
bum Dapiferiae Junislad Fratres germanos Jarno
wskie tum magnificum Ignatium Polichnowski
Cittos per Gnosum Matheum Wjazdowski, magni
ficos Jacobum Jarnowski, Josephatam Ott Magci
Szamowski Consortem, Magdalenam Virgi-
nem Fratres et Sorores germanos Jarnowskie
adcitatos per Eundem Gnosum Onuphrium Gro
dzicki Cittum pro. Et quoniam Gnosa Catha
rina Gnosi Horzycki Consors, seu utriq Conju
ges praesen in Termino disparent, Eroinde su
per Eisd disparentibus in Lucro Comportati
onis Contractus Certi inter olim Magnificum
Stanislaum Jarnowski Dapiferum Junisladislavi-
en ab una, et se actores intuitu emptionis Sortis
in Bonis Ogorzelewo Sitta parte ab altera Confe
cti Solutionisq Summae ex eodem Contractu emi
cantis pro re Suorum actorum una cum provi-
sionibus irrogandarumq poenarum in Sublatio
nem processus obtenti provenientium per-
mittitur Condemnatio idq Sub Poena Bannis
~~in~~ quae Decernitur Ac: Additur Ac: et Remitti
tur Ac:

Publicavit Mlis Judicialis.

Inter Gnosum Franciscum Grembecki Burgrabium Subde
legatum Loci praesen actt per Gnm Casimirum Przyboro
wski, Illres Mgs Michaelem Pickarski Dapiferum Ra
vien ordinis Sancti Stanislai Equitem, tum Justinam
de Lipskie, primi Ott Magnifici Juliani Turski Se
cundi ad praesens voti Ejusd Illustris Magnifici Pickar
ski Consortem Matrem, atq Magnificum Antoni
um Turski Filium Citatos per Gnosum Matheum
Wjazdowski, Judicium Officij Ren Capitt Praedecen

Controversijs

Controversijs Partium pro et Conzillatis exauditis. Tene
ri Partes utrasq satisfacere anteacto Decreto Judi-
cij Officij sui Feria Secunda post Dominicam Laetare
Quadragesimalem proxima anno praesenti prolato
Communicationem Documentorum Causam inter
Partes praemissas vertentem evincentium pro pre
senti Termino expediendam injungenti censet
idq instantanee, Et quoniam Pars actore haece
Documenta sua per Summarium Conscriptum
Parti Citatae Communicavit. Citata quoq Pars
Similem Communicationem in Sequenti Judi
ciorum Suorum Cadentia offert, Proinde Judici
um quo Spectat Partem actoream Satisfactione
ex re Illius adinventa quo autem refert Partem
Citatam Eiusdem dilatione ad futuram Judiciorum
Suorum Cadentiam mente resolutionis Consilij
permanentis Concessa decernit. Quatenus praefa
ta Pars Citata Similem Communicationem in
eaq proxime Imminenti Cadentia mente Legis
adimpleat, post quam adimpletam Jura
menta Partes utraq Super realem Commu
nicationem praestare tenebuntur et Conser
vatur Terminus.

Inter magnificum Casimirum Szadolkierski actt
prtr, Gnosos Bonaventuram Pnienski et An-
nam de Zakrzewskie Conjuges Actt per Gsum Lau
rentium Jarnowski. Judicium Officij Cz Praede
cen decidendo citationem Partis actoreae Suum
ad Judicium Con Partem Citatam editam Contro
versijs q ambarum Partium pro et Contra illatis
exauditis. Quoniam magnificus Szadolkierski
Gnosos Pnienskie Conjuges non modo pro leva
tione Summae Quingentorum Florenorum Polon Ejusd Gsae
Pnienska propriae, verum et Condescensione quae

de Sotte

de Sorte Bonorum Broniszewa ante hac Magni
Szadokierski hæreditariorum vigore Officiosæ
Traditionis Tra Quinta Postridie Festi Exaltatio
nis Sanctæ Crucis videlicet Die Decima Mensis
Septembris Anno 1785to per Officium Loci præ
sen Commissoriale pro parte prædictorum
Gnosorum Pniewskich Conjugum peractæ
ad actaq Officij præsen Feria Quarta Ipso die
Festi Sancti Mathæi apli Anno eodem per
oblatam porrectæ reddendoq de eadem Sorte
Calculo Gnosos ac pacificatione in prætensioni-
bus fundi Gnosos Pniewskie Conjuges Conve
nit. Proinde Judicium Suspenso toto nego-
tio necessariam esse Condescensionem Gnosi Bur
grabij Si Commissarij Jurari Loci præsen ad Sortem
eandem Bonorum Broniszewa hinc et ab Actu
præsen Decreti in duabus Septimanis proxime
elabendis Mutuo Partium Sumptu Condu
cendi et Impetrandi adinvenit. Qui Gnus
Burgrabius vel Commissarius Juratus ante
omnia ad Evacuationem præmissæ Summæ
Quingentorum florenorum Polon Gnosos Pniewskie ob-
stringet, provisiones ab eadem Summa si retentæ appa
ruerint liquidabit processum Cognoscet pe-
nas in Sublationem Decernet, Calculum ex pro
ventibus de præmissa Sorte Traditorea perce
ptis liquidabit, prætensiones fundi cognoscet
Inquisitiones si necessitas postulaverit
expediet, Juramenta ubi opportuna vide-
buntur exeipiet, Terminos Satisfactorios præ
figet Rigores annectet, Satisfactionem Cui
quanta pro quo et a quo juste provenerit
demandabit, Evacuationem Sortis Bnum
Broniszewa traditæ post exolutionem Summæ
præcisto diet.

praecustodiet, Partesq praemissas in omnibus et sin-
gulis Intervenientijs nihil intactum et irreso-
lutum relinquendo decidet dijudicabit et mo-
derabit Cujus decisioni Partes Eodem Sub Poena
Banitionis in Casu Contraventionis Illo
in Termino et Coram Officiali Condescensuro
publicanda parere et acquiescere debebunt
ac tenebunt. Luita Poena Trium marcarum
Polon Parti per Partem ~~publicanda~~ Compensanda Judicio vero
suo totidem per utramq Partem Sub Solito
Rigore ex Regro Poenarium extendendo in-
instanti Solvenda. Pro quo Condescensio-
nis Termino Partes quos voluerint, Sive
Se Ipsas adiciant adiutali compareant
et Judicatum Sub Eodem quo Supra Rigo-
re patiantur Decreti praesen vigore.

Inter Gnosum Martinum Szadokierski Bonorum
Cety Haeredem actt prtr, Magnicum Paulum Sza-
dokierski Subdapiferiae Podoliae Cittum per Gm
Antonium Kosinski Judicium Officij Crea Capitt
Praedecen Controversijs Partium pro et Contra
illatis exauditis. Quoniam Magnicus Paulus
Szadokierski ex Bonis Brzezie in Districtu
Brestem Cujaviae Consistentibus praesens ad Ju-
dicium Convenit. Proinde Judicium Causam
eandem Toro praesenti non Subesse adinve-
nit, Sed eandem ad Torum Competens remitten-
dam esse vult Decreti praesentis Robore

Inter Gsum Onuphrium Rymsza actorem perso-
naliter
Continuatio Decretorum in sequenti Protocollo videatur

Continuatio actus Trae Vdae ante Tum Nattis Sancti Joannis Baptistae anni 1787mi.

naliter Illustrem Magnicum Jacobum Sigismundum bini Nnis Akrethowy Kretkowski Capitaneum Loci praesen ordinis Sancti Stanislai Equitem Citt per Gnosum Casimirum Przyborowski: Et quoniam Gsus Laurentius Zakrzewski principaliter citatus praesen in Termino disparet proinde Super Eod disparente in Lucro Solutionis quotae Quadraginta Flor Polon permittitur Condemnatio. Idq Sub Poena Bannis quae decernitur additae et remittitur Publicavit Mlis Judtis.

Inter Gnum Onuphrium Rymsza Actt prtr Gsum Hippolitum Dzierzawski Citt prtr. Judicium Officij Crea Capitt Praedecen Controversijs Partium pro et con illatis exauditis. Decidendo Citationem Partis Actoreae pro Solutione quotae pecun Quindecem Floren et grossorum quindecem Polon Parti Citatae editam Sententiat ac decernit Quatenus Suprascriptus Gsus Dzierzawski Quotam praemissam quindecem Floren et grossorum quindecem Polon hinc et ab actu praesen decreti in Duabus Septimanis praeximae elabendis Coram Officio et actis praesen Sub poena Banitionis in Casu Contraventionis Circa Manifestationem faciendae Suprascripto Gnoso Rymsza Solvat et realiter enumeret Licita poena trium Marcarum Polon Parti in Termino et Sub Rigore Supraexpressis Judicijo vero Suo totidem in instanti Sub distincta poena Bannis ex Regro Poenalium publicanda Solvenda.

Inter Gnosum

Inter Gnosum Onuphrium Rymsza actorem et
Citatum pro Gnosum Albertum Grodecki Cita
tum et actorem pro Judicium Officij Cen Ca-
pitt Praedecen Combinatis Partium actorati
bus et realibus decidendo Citationes ambarum
Partium in Connexo negotio sibi ab invicem edi
tas, Controversijsq pro et Con illatis exaudi-
tis. Quoniam Gnosus Rymsza Gnosum Grode
cki pro Solutione quotae Centum Florenorum Polon
in vim proventus divenditorum in Bonis Strzygi
Liquorum cum Eodem Gnoso Grodecki quasi
Compactatae Jam autem Gnosus Grodecki Gno
sum Rymsza pro Comportatione Scriptorum
Reversalium assignationum extraditae Cere
riae ac in alijs Circumstantijs fusius Termi
no Circumscriptis Suum ad Judicium Se Se
Conveniunt. Proinde Judicium Suspenso toto
negotio necessariam esse Condescensionem Con
descensionem Gnosi Burgrabij sive Commissarij
Jurati Loci praesen ad fundum praerecensitorum
Brum Strzygi Sortemq per Gnum Rymsza Posses-
sam in et pro die Tertia Mensis Julij anno
praesen proxime ventura mutuo partium
Sumptu Conducendi adinvenit. Qui Gnosus Burgra
bius aut Commissarius Juratus Causam praesen in
Ter Partes modernas occurrentem ad Contenta
Terminorum et Manifestationum Partium
utrarumq decidet dissiduabit et moderabit
Cujus decisioni Partes praemissae parere et ac
quiescere debebunt ac tenebuntur idq Sub Pae
na Banitionis in Casu Contraventionis illo in
Cum praefixis Terminis impositisq Rigoribus

Termino

Termino et Coram officiali Condescensuro pu
blicanda Luita poena Trium marcarum Po-
lonicalium Parti per Partem publicanda
Judicio vero Suo totidem in instanti per
utramq Partem Sub Solito Rigore ex Regno
Poenalium extendendo Solvenda.

217

Inter Magnum Antonium Rozniecki Actt prtr, Gnum
Antonium Gostynski Citt per Gnum Cajetanum
Stubicki, Judicium Officij Crem Capitt Praedecen
Decidendo Citationem Partis Actoreae pro Resti
tutione Summae mille Trecentorum Florenorum
Polonicalium ac Si ad rationem debiti certi Magnico
Thadaeo Tomaszenski a Magnico Rozniecki
Provenien per Gnosum Gostynski ab Eodem
Magnico Rozniecki perceptae et levatae Su
um ad Judicium editam. Quoniam ex propria
Partis Citatae per Suum Procuratorem Agni
tione Summam Supra expressam mille Tre
centorum Florenorum Polonicalium per Gnosum Gostynski
a Magnico Rozniecki in anno 1703tio qua
si in vim Oneris Magnico Thadaeo Tomasze
uski a Magnico Rozniecki provenientis le-
vatam esse, non tamen hanc Summam me
moratum Gnosum Gostynski Magnico Tomasze
uski restituisse, exindeq totale Magnici Toma-
szenski debitum Eundem Magnicum Rozniecki
Obstrictum remansisse Judicio Suo clare dedu
citur, Proinde Judicium Sententiat ac decernit
Quatenus Ipse Gnosus Gostynski Summam prae
factam mille Trecentorum Florenorum Polonicalium a Ma-
gnifico Rozniecki levatam una cum proviso

onibus

nibus per quinque a Centum pro Annis qua-
tuor numerandis hinc et ab actu praesen De-
creti in quatuor Septimanis proxime ela-
bendis Coram Officio et actis praesen Sub Pae-
na Banitionis in Casu Contraventionis Cir-
ca Manifestationem faciendam publican-
da Suprascripto Gnoso Rozniecki Solvat
et realiter enumeret, Luita Poena Trium
Marcarum Polonicalium Parti actoreae in
Termino et Sub Rigore Supraexpressis Judi-
cio vero Suo totidem in instanti Sub distin-
cto Rigore ex Regro Poenalium extendendo
Solvenda

Inter Gnosam Franciscam de Baginskie Kra-
snicka, ott Gnosi Adalberti Krasnicki Consor-
tem Relictam Viduam Matrem, tum Suc-
cessores ejusdem ott Gnosi Krasnicki, nimirum Ge-
nerosos Joannem Ignatium, Franciscam Annam
ott Gnosi Nicolai Wlodzeuski Consortem Reli-
ctam Viduam, Mariannam Przedworska
Justinam Virginem Krasnickie actt p
Gnosum Paulum Raciecki, Gnosos Sigis-
mundum Zulicki et Thomam Dambrowski
Citt, per Cunae Gnae Zulicki Suo et Gnosi Dam-
browski nne pctr, Teneri Partem actt Parti
Citatae docere de Termino Et quoniam Gnosa
Marianna de Krasnickie Przedworska
Sine assa Gnosi Mariti Sui in Terminum
intrasse deducit exindeq Id Terminus ille
Zalis esse Comperit. Proinde non habe-

re Cunae

re eundem terminum Judicium adinve
nit, partemq citatam ad praesens liberam
facit et pronuntiat

Inter Gnosos Stanislaum et Mariannam de Gajewskie
Conjuges Wolskie, tum Josephum et Hedvigimitiae de
Gajewskie Conjuges Głuszkowskie actt per Gnosum
Wolski suo ac aliorum actt nomine pdto, Illu-
strem magnificum Jacobum Sigismundum bini no
minis a Krethowy Krethowski Capitaneum Loci
praesen ordinis Sancti Stanislai Equitem Cittum
per Gnosum Antonium Kosinski, Et quoniam
Gnosi Laurentius Albertus Mathias et Adamus
fratres germani Zakrzewscy disparent, Proinde
Super eisdem disparentibus In Lucro decernen
dae Solutionis vadiorum ac poenalitatum Super
Eisd Gnosi Zakrzewskie ratione peractae in
persona olim Gnosi Michaelis Gajewski vulne
rum Infictionis decreto Judicij praesen ad ju
dicatarum, irrogandaeq poenalitatis In Subla
tionem processus ac pro Contraventione decre
tis permittit Condemnatio. Idq Sub Poena Ba
nitionis quae decernit &c: additur &c: et Re-
mittitur. Cum Comparente vero Illmi magco
Krethowski Capneo Loci praesen Suspendit Cau
sa ad terminum ex Remissione sive additio
ne Incidentem primaq et proxima officij Sui Ju
dicia et Conservatur Terminus.
Publicavit Mlis Judlis.

Inter Gnosum Albertum Głuszkowski actt et Citt pdtis,
Gnosam Barbaram de Zakowskie ott Gnosi Lauren
tij Płaczkowski Consortem Relictam viduam

cittam et

Citatam et actt. prtr. Magnificum Petrum Pinin
ski Pincernam Parnavien. Citatum prtr. Gnosum
Michaelem Płaczkowski adcitatum prtr.
Judicium officij Cren. Capitt. Praedecen. decidendo
Citationem Partis actt. nempe Gnosi Głuszko
wski Con. Partem Citatam et quidem Magnificum
Pininski pro detentione sub aresto omnium
Inventariorum et Singularum Rerum Mobi
lium, tam fatis ott. Gnosi Laurentij Płaczko
wski derelictorum, quam etiam Gnosae Barba
rae de Zakowskie Ejusdem ott. Gnosi Laurentij Płaczko
wski Consortis propriarum, uti infrascriptae prae
tensioni Ejusdem Gnosi Głuszkowski obnoxiarum
iam autem Con. Eandem Gnosam Płaczkowska Re
lictam viduam, pro restitutione quotae Trecento
rum Quindecem Uorenz. Polon. per se praedicto ott.
Gnoso Laurentio Płaczkowski in vim Lucran
dae ab Ipso certae Transfusionis brevi ante fata
praenumeratae subsequentibus autem fatis
circa eandem Gnosam Płaczkowska Consortem
Superstitem relictae et ob rationem non effectua
tae ejusdem (: ob subsecuta fata :) Transfusionis, rur
sus ad Ipsum regredi debitae editas, Controversi
isque praemissarum Partium coram Se eo in Passu
prolixe factis exauditis, Quoniam Eadem Ipsa
met Gnosa Płaczkowska summam praesecen
sitam Trecentorum Quindecem Uorenz. Polon.
per Gnosum Głuszkowski praenumeratam
subsequentibus fatis praedicti ott. Gnosi Płaczko
wski Mariti Sui apprehendisse non abnegat,
Solummodo eandem in Sepulturam supradicti ott.
Gnosi Mariti Sui, ac funebrales expensas, tum

Pacificationem

pacificationem nonnullorum debitorum Epis
erogasse subinfert, et non nisi aureos tres hun
galicales ex eadem supra fata quota circa se su-
perrestasse allegat, Magnicus autem Pininski
Connotatione certa in scripto judicio suo por-
recta tantum modo vaccas tres Bovem junio
rem unum, Equum ex post aureis tribus hunga
rialibus et Florenos sex polon divenditum, tum
quotam octo aureorum hungaricalium in Bonis
Ryszkowo suis hereditt circa se termino are-
stalorio preventa esse enarrat, proinde ju-
dicium insistendo judicii premissae Gnosae Plac
kowska agnitioni quotam supra expressam
Trecentorum Quindecem Florenos Polon modo
supra expresso circumscriptam s: ex quo pre
missa acquisitio juris transfusorei pro re
Gnosi Gluszkowski perficienda suum non
est sortita effectum: s: Eidem Gnoso Gluszkowski
iuste retro refundendam judicat, sententian
do Quatenus suprascriptus mgs Pininski, quo
tam septem aureorum hungaricalium s: si-
quidem iam unum aureum hungaricalem Jd
Gnosus Gluszkowski a magnico Pininski levavit s:
nec non alteram trium aureorum hungari
calium et Florenos sex Polon pro Equo ex are-
sto dimisso et divendito manentem alias quo-
tam in unam junctam Centum octuagin
ta sex Flor Polon efficientem, tum Gnosa Pla-
czkowska Relicta vidua Centum undecem
Floren Polon ad Complementum quotae integrae
Trecentorum quindecem Floren Polon deside

rantem

nantem Gnoso alberto Gluszkowski hinc et ab
actu praesen Decreti in duabus Septimanis pro
xime elabendis Coram Officio et actis praesen
Sub poena Bannis in Casu Contraventionis
circa manifestationem faciendae ~~publicanda~~
Super quoris distinctim publicanda reddant
et exolvant. Post quam Subsequendam ex
re Gnosae Glaczkowska pro Parte Gnosi Glu-
szkowski Satisfactionem praemissas vaccas
et Bovem juniorem ex aresto apud Mgm
Lininski per Gsum Gluszkowski ut supra
expressum est imposito eliberandos et Gnosae
Gluszkowska restituendos esse vult, quo au
tem attines praetensiones Gsae Glaczkowska
casa Judicium adiudicandum ex Substan
tia ott Gnosi Glaczkowski viam non praecludit,
Decreti praesen robore.

Inter Gnosum Franciscum Gutowski actt prtr. Illu
strem Magnicum Jacobum Sigismundum bini
Nominis a Krethowy Kretkowski Capitaneum
Loci praesen ordin Sancti Stanislai Equitem
actt prtr. Et quoniam reliqui citati videlicet
Gnosi Laurentius et albertus Zakrzewscy prae
sen in Termino disparent, Proinde Super eis
dem disparentibus In huro ultimariae fortis
finali ac indilate faciendae Executionis in
negotio vero principali decernendae Solutionis
quotae pecun Termino exaratae irrogandaeq
poenalitatis in Sublationem obtenti proces-
sus permittitur Condemnatio, Idq Sub Poena

Bannis

Bannis ~~[illegible]~~ quae decernitur
additur etc. et Remittitur etc. Cum Comparen-
te vero Illustri magco Kretkowski Capitaneo Loci
praesen Suspenditur Causa ad Terminum ex
remissione sive aditatione incidentem, pri-
maq et proxima officij Sui Judicia et Conser-
vatur Terminus. Publicavit mlis Judlis.

Inter mgm Georgium Kornatowski Judiciorum Lae
Rae mattis assessorem Dnum tum Gnosum Joan-
nem Jelinski aulicum actores per Gnosum Fe-
licem Kurnatowski, Gnosum mathiam Win-
nicki Citt. prtr. Judicium officij Cren Capitt
Praedecen Controversijs Partium pro et Con-
illatis exauditis. Veneri Suprascriptos ma-
gnicum Kurnatowski Dominum, et Gnosum
Jelinski aulicum uti in Causa attentandae
Statuitionis Gnosi Antonij Zielonka, tum La-
boriosorum Francisci et Valentini, anteriori
Decreto Judicij officij Sui Tra Secunda post Do-
minicam Laetare Quadragesimalem anno
praesen Inter Partes modernas prolato.
Gnoso Winnicki pro praesenti Cadentia iniun-
ctae et post se Contra Statuendos dirigen-
dam actionem, in directaq actione educendam
Inquisitionem trahenti Sufficientius inscribe-
re Comparitionem Censet idq instantanee
et quoniam non inscribit, Proinde Pars Cita-
ta libera a Termino pronuntiatur.

Inter Gnosos Victoriam magnici Joannis Ja-
roszewski

roszenski Tribuni Praedecen Contem Seu utrosq
Conjuges et Annam Virginem Sorores Umin
skie Actt et Citt, per Gnosum ~~Antoniam~~
~~Zielinski~~ Cajetanum Stubicki Gnosum Antoni
um Zielinski Citt et Actt, personaliter. Judi-
cium Officij Crem Capitt Praedecen Controversijs
Partium pro et Con illatis exauditis. Suspenso
toto negotio necessariam esse Condescensio-
nem Gnosi Burgrabij Sive Commissarij Jura
ti Loci praesen mutuo Partium Sumptu hinc
et ab actu praesen decreti in quatuor Septi
manis proxime elabend ad Fundum Bono
rum villae Tajewa Sortemq per Gnosum Zie
linski possessam Conducendi adinvenit.
Qui Gnosus ~~Commiss~~ Burgrabius Sive Commis-
sarius Juratus Partes praemissas ad mentem
Terminorum et manifestationum Par
tium utrarum nihil intactum et irreso
lutum relinquendo praecijs educendis Inqui
sitionibus excipiendisq Juramentis si id
negotium exigerit, cum praefingendis Termi
nis imponendisq Rigoribus pro exigentia
Legis Justitiae ac documentorum decidet
disjudicabit et moderabit. Cujus decisioni
Partes Eaedem Sub Poena Bannis illo in Ter
mino et coram Officiali Condescensuro in Ca
su Contraventionis publicanda parere et
acquiescere debebunt ac tenebuntur, Lui
ta poena Trium Marcarum Polon Parti per

partem

partem publicanda Judicio vero suo totiq
in instanti sub solito Rigore ex Regro
Cenalium extendendo solvenda. ~~[illegible]~~
~~[illegible]~~. Pro quo condescensionis
termino Partes quos voluerint negoti
umq exigerit adciterit adcitati adcitent
adcitati sub eodq quo supra Rigore com
pareant et Judicatum patiantur. De
creti praesenti Robore.

Inter magnicos Valerianum Dapiferiae Brestensis
Cujaviae Parentem et Franciscum Filium Dam
browskie actt per magnicum Parentem suo
et Gnosi Filij sui nomine prtr. magnicum
Vincentium Jarnowski Dapiferiae Junislad
tum Gnosum Albertum Stomczewski Cittos
per Eundem Gnosum Stomczewski suo et mgri
Jarnowski nomine prtr. Judicium efficij
cron Capitt Praedecen decidendo citationem
Partis actt pro restitutione horologij pecto
ralis per magnicum Valerianum Dambro
wski deperditi, iam vero per Gnosum
Dambrowski quasi inventi contra Par-
tem citatam editam, controversijsq Earun
dem Partium pro et contra illatis exaudi-
tis, Quoniam hocce horologium Gnosus
Stomczewski invenisse abnegat, iam an
tem ~~[illegible]~~ magnicus Dam
browski affirmat, proinde in ordine proba
tionis sive reprobationis praemissorum

necessariam

necessariam esse Inquisitionem Judicium adin
venit, Sententiando. Quatenus Partes Eadem
hancce Inquisitionem per Testes fide dignos
et rei gestae bene gnaros in proxime futura Ju
diciorum Suorum Cadentia educant et expe
diant et Conservatur Terminus.

Inter Magnificos Valerianum Dapiferidam
Bresten Cujaviae Parentem, et Franciscum Dam
bros Filium Dambrowskie Actt, per Gnosum
Valerianum Dambrowski Parentem Suo
et Filij Sui nomine pntr, Magnicum Opicen
tium Jarnowski Dapiferiae Junislaae Actt per
Gnosum Mathaeum Ujazdowski: Judicium
Officij Cron Capitt Praedecen Controversijs Par
tium pro et Con illatis exauditis, decidendo
citationem Partis Actoreae pro extraditione
Laboriosorum Andreae et Mariannae Conju
gum Parentum, tum Catharinae Laboriosi
Michaelis, et Franciscae Laboriosi Sebastiani
Consortum Filiarum, acsi de Bonis Opielan
ka Subditorum editam, Quoniam Magnicus
Dambrowski, non modo pro Statuitione verae
et extraditione praemissorum Subditorum
Magnicum Jarnowski Suum ad Judicium
Convenit, extraditioq sine legali Subditatus
probatione Subsequi nequit, Proinde Judi
cium Suspensa Statuitione praemissorum
Subditorum Sententiat ac decernit, Qua

tenus

tenus Idem Magnificus Dambrowski Parens proprietatem Subditatus praemissorum Laboriosorum in futura Judiciorum suorum Cadentia probet, post quam Subsequentiam vel ne probationem Judicium quod Juris Justitiaeq erit decernet et Conservatur Terminus.

Joannes de Wardzyn Wardzski Nott Crn Praedecen mpp

Actum in Cro Praedecen in Continuatione Judiorum Crn Capitt Praedecen Fra Sexta Oa Fm Nattis Sti Joannis Baptistae id est Die 22 Mensis Junij Oa Dni 1787 per Mfcos Michaelem de Kutczew Kutczewski Dapifer Dictus Vice Capitt et Judicem tum Joannem de Wardzyn Wardzski Notarium Officiales Crn Capitt Praedecen Celebratt et expeditt.

Inter Mfcos Joachimum, Mechtildem Mfci Alberti Ossowski Tribuni Crusciciens et Honoratam Mfci Antonij Rozniecki Notandae Crn Praedecen Consortes Seu utrosq Conjuges Fratrem et Sorores germnos Jarnowskie Actt per Mfcum Joachimum Jarnowski Suo et aliorum Actt Nne prltr. Gsos Burgrabium et Commissarios Juratos Officiales Crn Praedecen Cttos per Gnm Casmirum Przyborowski Judum Offij Crn Capitt Praedecen Controversiis Partium Exauditis Decidendo Cttnem Partis Actt Suum ad Judum editam Quoniam Mfci Jarnowski tum de Jarnowskie Ossowska et Rozniecka Frater et Sorores germni p attentanda Justificatione Processus Sententi

andoq

undoq Decto Executionis ac prosequenda pro re Sua Bona et Sor
morum quarumvis Partis Citta Traditione Illtris Nfcis Regii
nium Papanum et Michaelem Fratres Jurnos Comites a Jura
Skarbki Castellan Juridal tum et Supravens Jos Officia
alis Lowicz Suum ad Judum Conveniunt Prounde
Judum non attenta Corund Illtrium Nfcorum Skarbkow
Contumacia teneri ante Omnia Eod Nfcos Jarnouskii
Docere de sufficienter perducto Processu advenit Et
quoniam in satisfactionem Sententiæ Judij Offij Sui
Jid Nfci Jarnousq primo Decembris in Fundo Bona Ls
morosa Pro Ecclia pt Decan Regalionum ema id est Die
22da Maij Ao Cto Sexto 1786to Jur Supravens Nfcos
Joachimum Mathildam Nfci Cjrouski et Honora
tam Nfci Kornicki Conjuges Fratrum et Sorores Jar
nouskii ab Ana, tum alibi expressa Illtris Nfcos
Skarbki Castellan Juridal ac alios in Compariche
nem Jstrantq parte ab altera et mente Decti
Cjus Lancicium vi Decti Remissionis Tribuq Re
gni Petricovien statum ad Actas Cjus Lancicium Pro
Tertia pt Fm Nativ Sti Joannis Bapte id est Die
27ma Junij Ao Eod per Oblatam porrectam Sam
mam Ducum Millium Quinquentorum Trjginta Tri
um Florenorum prosperus Deus Polti per Supravens Illtres
Nfcos Skarbki pro re Nfcorum Jarnouskich Sol
vendam adjudicans nec non Mandatum Coram A
dicto Offio Cjus Fra Secta pridie Festi Sancti Andreæ
Apli ad Ct Die 29na Mcq Novembris Ao Eod 1786to
per Nfcum Jarnouski Suo et Supravenjptis Nfcorum
Sacrum Suarum Vnè contra Gravamina Illtres
Nfcos Skarbki ratione per Ipsos Summas alias
expressas 2533 fl Grs 10 Polt in Termo Supra
scripto Solutioni Designato non exolutionis Decti
Grnis Contraventionis factam, denisq Condemnatio
nem in Judio Offij Cjus Fra Secta pt Decan Lectane
Quadrin ad Ct Die 19na Mcq Martij Ao Cto occa
sione non Solutionis Supraspecificatæ Summæ 2533 fl 10

Grs

Gros 16 Poll ex pte Eorund Mfrum Joachimi Jarnowski tum
de Jarnowskie Ossowska et Rocniecka Superstibatis Illu
stribus Mfris Eugenio Gasparo et Michaele Skarbki Ca
stellan Juniolad Obtentam pdicunt. taliterq de Suffi
cienti ac plenaria Pfatorum Illtrium Mfrum Skarbkow
Casellanidar Juniolad Docent Proinde Judum Sen
tentiat ac decernit Quatenus Precensiti Gnosi Bur
gralius Sive Commissarius Juratt Loci Psenz ad pri
mam partis Jurevincentes Requisitionem Psenz Decri
exhibitt Bona memoratorum Illtrium Mfrum Skarb
kow ppria non tamen Consortialia uti Jure non Con
vita in Summa Supra expressa et Processu proportio
nate Tradant Etin Actualem Possem Eorund Mfrum
Jarnowskich dimittant Idq Sub Penis contra re
nitentes Offtis Sancitis nemo vo Eand Traditionem
Impugnare Audeat Subdistinctis Penis Novella Lege Gro
dnenz Pscriptis Decri Psenz Vigore.

Actum in Castro Praedecensi In Judiciis Causarum Seu Terminis Querellarum Offi. Crenz Capitt Praedecenz Fra Zela pt Fm Sti Andreae Apli vott Die 3tia Mensis Xbris Ao Dni 1787mo per Mfcos Michaelem de Kietzew Kietzewski Dapiferum Districtus Vice Capitl et Judicem tum Joannem de Wardzyn Wardzwski Notarium Offtes Crenz Capitt Praedecenz Celebrat et expedit.

Praesentia videatur in Regris Judicialibus.

Inter Gnosum Mathaeum Ujazdowski actt et litt prtr. Illustrem magnicum Constantinum a Bnin Bninski Castellanum Culmenz Ordinum Albae aquilae et Sancti Stanislai Equitem Dominum nec non Gnosos Stanislaum Straz Ejusdem Nominis Stanislai Antonium Zurawski Ignatium Dambrowski Citos et actores, per Gnos Suprascriptum Zurawski, et Basilium Czepowski Illustris magnici Bninski Castellani Culmenz Plenipotentem. Gnosum Josephum Ceterski V Regentem Terrem Brestenz Cujae adictt per Gnum Cajetanum Stubicki magnificos Ignatium Kaminski Camerarium Terrem Brestenz Cujae et Joachimum Jarnowski adictos per Eundem Judicium Officij Crenz Capitt Praedecenz Controversijs Partium et quid Gnosi Ujazdowski Sufficientiorem Comparitionem ab Illri Magnico Constantino Comite a Bnin Bninski Castellano Culmensi inscribendam efflagitantis iam autem Ejusd Illris magnici Bninski Castellani Culmenz

hancce Sui

hancce sui Comparitionem per Gnosos Zurawski
Coactorem atq Czepowski Plenipotentem declara
tam pro sufficienti agnosci exposcentis Coram se
factis exauditis. Quoniam Partes utraeq nimi:
rum tam Gnus Ujazdowski, quam et Illustris
Magnicus Bninski Castellanus Culmensis
ad Comportationem Copiae Complanationis prae
sen in termino subsequendam decreto Judicij
officij praesen tra secunda ante Tum Nati
vitatis Sancti Joannis Baptistae anno prae
sen inter Partes modernas prolato obstricti
esse comperiuntur. Proinde Judicium tan:
quam in Causa personalitatem Requiren
Teneri Eund Illrem Mgm Bninski Castella
num Culmen sufficientius inscribere Comparitio
nem adinvenit, idq instantanee. Equoniam
sufficientiorem Comparitionem scilicet per
sonalem, Ja Illris Magcus Bninski non in:
scribit. Proinde super Eoe Contumacialiter
se sistente decretis poenis Contraventionis, In
Lucro decernend Comportationis Complanationis
Copiae, educendaeq Inquisitionis, nec non irrogan
dae Poenalitatis ratione objectae acsi super ad:
ditionis verborum nonnullorum in Complana
tione ultra sonitum Copiae promentae Idq sub
Poena Bannis quae decernitur additur et Re
mittitur, super vero actoratus quoniis Partis Ci
tatae Nimirum Illris Magci Bninski Castel
lani Culmen si qui intercessere Stet sola Eva
permittitur Condemnatio

sio Terminorum et Causae. Quo vero attinet
actoratum ex Termino adcitatorio ex parte
Illmi magnici Bninski Castellani Culmensis Do
minitum Gnosorum Stanislaj Straz et Igna
tij Dambrowski Aulicorum, Contra Illustrem
magnicum Gasparum Comitem a Gura Shar
bek Castellaniae Junislaetum Gnosos Lauren
tium Jarnowski atq Josephum Ceterski ad
Incidentiam Causae praesens pro perhibendo
Testimonio Ipsis edito promotum, Licet qui
dem suprascriptus Illmi mgs Bninski Ca
stellanus Culmensis ~~tanquam~~ Contumacia
liter se sistens pro Condemnato Censitus
extitit, exindeq tanquam Contumax super
Contumacie nihil quidquam lucrari videtur
Cum enim Gnosi Stanislaus Straz et Joan
nes Dambrowski in Eundem actoratum iun
ctim Cum Illmi mgco Bninski Castellano Cul
mensi intrantes legitime Comparere eliciuntur
Proinde Judicium ad actoratum Eorundem
Super praefati Illmi magco Gasparo, Comite
a Gura Sharbek Castellaniae Junislaetum et Gnoso
Laurentio Jarnowski disparentibus in Lucro
decernendarum poenarum ratione Contra
ventionis decreto in puncto praestandi Te
stimonij emanato idq sub poena Bannis
quae decernitur &c: additur &c: et Remittitur &c:
Condemnationem obtinere permittit. Cum
Comparentibus vo suspenditur Causa ad Termi
num ex adcitatione Partis disparentis sive

Remissione

Remissione Incidentem et Conservatur Termi
nus. Publicavit Mlis Judicialis. 225

Inter Gnosum Casimirum Onuphrium Rym
sza actt prtr, Gnosum albertum Grodecki
Cittum prtr. Judicium Officij Crez Capitt Prae
decez Controversijs Partium pro et Contra illa
tis exauditis. Quoniam Gnosus Rymsza Gnosum
Grodecki pro Solutione quotae pecun Centum
Uoz Polon in eim proventus divenditorum
in Bonis Strzygi liquorum inter Eundem Gno
sum Grodecki quasi Compactatae Suum ad Ju
dicium Convenit. Gnosus quoq Grodecki di
stinctas praetentiones suas ad Eund Gnosum
Rymsza se habere subinfert, in hisq Cir
cumstantijs ad Fundum Bonorum Strzy
gi Condescensio pro Termino iam praeterla
pso designata esse Comperit. Ideo Judi
cium Siquid haecce Condescensio inter Partes
modernas obdestinata Suum non est Sorti
ta effectum in ordine peragendorum an
teriori decro Judicij Sui Tra Secunda ante
Festum nattis Sancti Joannis Baptistae An
no praesen praeterita prolato praescriptorum
necessariam esse denuo Condescensionem
Gnosi Burgrabij sive Commissarij Jurati
Loci praesen mutuo partium ad Fundum
recensitorum Brum Strzygi # in pro Tra Se
cunda

Supra

cunda post Dominicam Invocavit Quadrage
simalem anno proxime imminenti 1788vo
ventura Conducendi adinvenit qui Gnosus
Burgrabius sive Commissarius Jurattmu
tuo sumptu Conducendus Regulam an
terioris Judicij sui Decreti supra de actu
expressi in toto exequetur, Partes prae
missas disjudicabit, et ea omnia quae
Lex Justitiaq poposcerit cum annexis
rigoribus finaliter decidet et assopiet
Cujus decisioni Partes Fidem sub Pena
Banitionis illo in Termino et Coram Off
ciali Condescensuro in Casu Contraventionis
publicanda parere et acquiescere debe
bunt ac tenebunt Luita Pena Trium
marcarum Polon Parti per partem ~~publi~~ compen
sanda Judicio vero suo sub Rigore Pene
Bannis ex Regro Penalium extendendo
solvenda. Pro quo Condescensionis Termi
no partes quos voluerint aut se ipsas ad
citent, adcitati Compareant et Judica
tum sub simili quo supra Rigore pa
tiant Decreti praesen robore per atramq
partem

Inter Gnosos Josephum Lewandowski et Alber
tum Szczepkowski Exercituum Regni primar
excubiarum Commillitones actt per Gnum
Lewandowski suo et Gnosi Szczepkowski no
mine prtr

Nomine pr̃tr, Gnõsos albertum Zaczkowski
et michaelem Gorski Cittos per Gsum Caje
tanum ~~Gorski~~, Stubicki Judicium dei: Contro
versijs Partium et quidem actoreæ Solutio-
nem Summæ Centum Aureorum hunga
ricalium in jungendam Concludentis, Cita-
tæ quoq maõnibus binis et quidem ulti
maria Lanciciæ in Terminis Terrĩbus Trã
Sexta post Festa Solennia Sacri Penteco
sten proxima anno præsen per Suprascri
ptum Gõn albertum Zaczkowski Suo et Gsi
michaelis Gorski Con præfatos Gsos Le-
wandowski et Szczepkowski illata Se
tutando, Causam eandem ex quo Scriptum
super præmissam Summam exhibitum
Torumq Judicij præsentis Obdestinans non
nisi in Papiro A Thesauro Regni in quo
ta unius Flor Polon Signata, adeoq Sum-
mæ Centum Aureorum hunc non Congrua
Confectum sit, Toro Judicij Sui non Sub
esse declarari exposcen, Coram Se factis
exauditis. Quoniam Scriptum altius
expressum Varsaviæ Die Quinta maij
anno 1786to datuatum, mente Legis ex
rationibus Supra expunctis pro valido
reputari nequit. Proinde Judicium vi
ejusdem non posse partem Citatam ex

Possõne

Possione in Palatinatu Lanciciensi situata in Foro Judicij Sui obstringi declarando, Causam hanc cum toto ejus effectu ad Forum Competens remittendam esse vult, remittitq praesens Decreti praesens robore.

Inter Gnosum Onuphrium Rymsza actt prtr. Illustrem Magnicum Jacobum Sigismundum bini Nnis Krethowski Capitaneum Loci praesens Ordin Sancti Stanislaj Equitem actt per Generosum Franciscum Grembecki: Quoniam Gsus Laurentius Zakrzewski praesens in Termino disparet. Proinde sup Eod disparente In Lucro Solutionis quotae Quadraginta Florenorum Polon una cum Provisionibus Permittitur Condemnatio Idq sub Poena Banitionis quae Decernitur etc: Additur etc: et Remittitur etc: Cum Comparentibus vero Suspenditur Causa ad Terminum ex adcitatione Partis disparentis, sive Remissione Incidentem, Et Conservatur Terminus.

Inter Illustrem Magnicum Jacobum Sigismundum bini Nominis a Krethowy Krethowski Capitaneum Loci praesens Ordinis Sancti Stanislaj Equitem actt per Gm Franciscum Grembecki Magnicum Pantaleonem

Pantaleonem Karski Subdapiferidam Ra
dziejovien Cittum per Gnum Cajetanum Stu
bicki Judicium Officij Cren Capitt Praedecen
Controversijs Partium pro et Contra illatis
exauditis. Quoniam Pars actorea Nimirum
Illris Magnicus Krethowski ad Scriptum
mle hic Praedecz die vigesima octava
Junij anno 1784to in Papiro a Thesaro
Regni in quota duodecem Flore Polon Si
gnata Confectum, manu Magnici Kar
ski Citati propria Subscriptum actisq ef
ficij praesen eadem Ipsamet die robora
tum pro Solutione duodecem millium
Floren Polon magnicum Karski Termino
suum ad Judicium edito Convenit, Proin
de Judicium adhaerendo Supra de data
expresso Scripto Sententiat ac decer
nit. Quatenus Id Magnicus Pantaleo
Karski Subdapiferid Radziejovien in et
pro Feria Secunda post Festum Sanctorum
Trium Regum in anno Deo dante futu
ro 1788 voventura Superius expressam
moneta in Inscriptione exarata Coram
Officio et actis praesen sub Pena Banitio
nis in Casu Contraventionis Circa mani
festationem faciendam publicando
Eid Illri Magnico Krethowski Capnêo
Summam duodecem millium Flor Polon

Loci

Loci praesentis sive Ejus Specialis Plenipo
tentis ~~solvat~~, una cum provisione ab
eadem Summa per quinque a Centum
annualiter numeranda pro dimidio
anno ad Terminum Solutioni praefixum
provenienti exolvat. Nihilominus in
Sublationem Condemnationis ex par
te Ejusdemmet Illmi Magnifici Kretko
uski Capitanei Loci praesentis Super prae
fato Mgco Karski in Judicijs officij
praesentis 19na Mensis Junij Ao 1786 obtentae Pae
nam Quadruplicem Quatuordecem
marcarum Polon una cum distincta
Poena Luita Trium Marcarum Polon
Sub Simili quo supra Rigore et in eod
Termino Parti Actoreae enumeret, et Judicio
vero praesenti praemissarum marca
rum in Sublationem Condemnationis
provenientem medietatem nimirum Pae
nam Duplicem Quatuordecem marca
rum Polon et Similem Poenam Luitam
Trium marcarum Sub distincto Rigore
ex Regro Poenalium extendendo in in
starti Idem Magnificus Karski itidem
exolvat. Decreti praesentis Robore.

Inter Magnificum Josephum

Inter Magnum Josephum Jarnowski Ensiferum
Crusicien. actt per Gnum Sebastianum Trzcin-
ski, magnicos Emerentiannam de Bardzin
skie ctt Magni Jacobi Jarnowski Zuppari
de Palatinatuum Cujae Consortem Reli
ctam viduam matrem et Joachimum
Jarnowski Filium Cittos per Gnosum
Cajetanum Stubicki. Judicium officij
praesen. Cien. Capitt. Praedecen. Controver
sijs partium Pro et Conclatis exaudi
tis. Quoniam magnicus Josephus Jar
nowski Ensifer Crusicien. pro levatione
Summae tantae et talis quanta et qua
lis rigore documentorum reproducendae
debebit de occupationeq pro re sui sortis
in Bonis Lubienice per magnicos Jarno
wskie possessae reddendoq de eadem
Calculo hosce magnicos Jarnowskie
suum ad Judicium Convenit. Proinde
Judicium suspenso toto negotio neces
sariam esse Condescensionem Judicij
sui unius absentia non obstante sive
Gnosi Burgrabij aut Commissarij Jura
ti mutuo partium sumptu Conducen
di et Impetrandi adinvenit. Quod Judi
cium sive Gnus Burgrabius aut Com
missarius

missarius Juratus ad Fundum Bonorum
villae Lubieniec in et pro Feria Secunda
post Festum Sanctissimae et Individuae
Trinitatis in anno Dei dante futuro
1780 proxime ventura Conducendi
et impetrandus Cognito et resoluto
processu Summam tantam et talem
quanta et qualis magnicis Jarnow-
skim Sortis Brum Lubienca Possessori-
bus, a Mgco Jarnowski Ensifero Cru-
sicien eorundem Brum Haerede
provenire juste apparebit Eisdem
magnicis Jarnowskim in vim evacu-
ationis adjudicabit, ab eademq adju-
dicanda Summa provisiones Legiti-
me pencitari debitas Solvendas Senten-
tiabit, poenas in Sublationem processus
decernet, hisq peractis Calculum de
Sorte in Bonis Lubieniec Sita per magni-
cos Jarnowskie Actos per Traditionem
apprehensa observata in talibus obser-
vari debita Solennitate pro Mgco
Jarnowski Ensifero Crusicien excipi
et ex eodemq excipiendo Calculo ad
inveniendam in vim proventuum

Summam

magnico Josepho Jarnouski Cedendam
Sententiabit Seu eandem ex Sum
ma aut provisionibus Sive pro proces:
decernend Pœnis detruncandam
determinabit, Inquisitiones pro
exigentia Rei expediet, Terminos
præfiget Rigores annectet Partesq
memoratas in omnibus Circumstan
tijs finaliter assopiet et modera
bit Cujus decisioni partes Eadem
parere et acquiescere debebunt ac
tenebunt Sub Pœna Bannis illo
in Termino et illo Coram Eodem
officio In Casu Contraventionis Cir
ca maonem faciendam publican
da Luita Pœna Trium Marcarum
Polon parti per Partem Compen
sanda Judicio vero Suo per utram
que Partem in instanti Sub Soli
to Rigore ex Regro Pœnalium ex
tendendo, Solvenda. Pro quo Conde
scensionis Termino. Partes præmissæ
quos voluerint aut Sessas adcitant
adcitati Sub Simili Rigore Compa=
reant

reant et Judicatum Patiantur Decri
praesen Robore

Coram Gnoso Francisco Grembecki Burgrabio Cracoviensi
Praedecessore in locum Mfci Wardęski Notarij Loci Tsenensis
Assumpto Subdelegato
Inter Mfcum Joannem Wardęski Notarium Loci
Tsenensis Actorem pro Petro Periltren Rdmum Martinum Chy
czewski Decanum Cathedralem et Officialem Gnalem Vla
dislaviensem Actorem pro Gsum Thomam Nadratoski Quoni
am Gnosus Paulus Bogdanski Tsenensis in Termino dis
paret Proinde Super Eod Disparente Lucrum ex
tendendae Poenalitatis ratione nulliter exprocu
ratae Inhibitionis ab Officio Consistoriali Vladi
slaviensi Matrimonium Jnr Lbsos Sebastianum
dictum Poufalak et Mariannam Contrahens Jmpe
diens promeritae Idq Sub Poena Baonis Quae
decernitur Aditur et Remittitur Cum Comparen
te Autem Periltri et Rndmo Martino Chycze
ski ad Convictionem disparentis Suspendit
Causa Publicavit Mlis Judlis
Franciscus Grembecki Burgrabius Cracoviensis Praede
cessor in locum Mfci Wardęski Subdelegatus mppria

Inter Gnosos Cunegundim de Chrzaszcze
wskie actt Gnosi Petri Rzeszotarski
Contem Relictam Viduam Matrem
et Joannem Filium Rzeszotarskie
actt per Eundem Gnosum Filium
Suo et Matris Suae Nomine pro Ma

gnicos

gnificos ad unum Kętrzynski dapiferum
Livoniae et Bogumillum Osiecki Cittos pro Judicium
Officij Crex Capitt Praedecen Controversijs Partium et
quidem Gnosorum Rzeszotarskich poenas Respectu
violentiarum Sub actu traditionis in Bonis Seu
Sorte Bonorum Rogozki pro re Gnosorum Rzeszotar
skich per Gnosum Burgrabium peracta Studio
Magnicorum Osiecki, et Kętrzynski attentatarum
Sup Eisdem extendi, Concludentium, in ordineq
probationis harum ce objectarum violentiarum
Inquisitionem educendam Inferen, Jam autem
Magnici Kętrzynski, Causam praesen Toro Judicij
Sui, ex quo respectu, quasi illegaliter expeditae
pro re Gnosorum Rzeszotarskich traditionis Ter
minus ad Judicia Terria Bresten Cujae ex parte hu
jusce magni Kętrzynski intercessit, non subesse
declari Exposcentis, imo Actoratum hunc Gnosorum
Rzeszotarskich ad Judicia Terria Bresten remitten
dum declarari efflagitantis coram se factis exau
ditis. Quoniam in Conjuncto Negotio Partes U-
traeq et quidem Magnicus Kętrzynski Gnosos
Rzeszotarskie Termino Die decima Quinta Men
sis Septembris anno praesen coram actis Officij
praesen recognito ad Judicia Terria Bresten Cujae,
iam vero Gnosi Rzeszotarscy Mfficos Kętrzyn
ski et Osiecki distincto Termino Die decima Se
ptima mensis et anni eorundem coram eisdem
met actis Officij praesen relato Suum ad Judici
um, ab invicem se Concitasse Comperiuntur

Proinde

Proinde Judicium, attenta praeventione Termini per Magnificum Kętrzynski Gnosi Rzeszotarskim ad Judicia Terrestria Brestensia Cujae editi, Causam hanc Gnosorum Rzeszotarskich Foro Judicij Sui non Subesse declarando, ad Judicia Terrestria Brestensia Cujaviae remittendam Censuit, remittitque praesens Conservando in ibidem Parti utrique Terminum sine quavis adcitatione Comparendi et respondendi peremptt. Seu actoratum

Inter Gnosos Cunegundim de Chrząszczewskie ctt Gnosi Petri Rzeszotarski Contem Relictam Viduam Matrem, et Joannem Filium Rzeszotarskie actt, per Cunae Gnosum Filium Suo et Matris suae Nne prtr. Tandem Nonsunt.

Inter Gsum Sigismundum Zulicki actt prtr. Magnificum Thomam Dambrowski Pincernidam Crusiciensem Cittum prtr. Judicium Officij Crem Capitt Praedecen. Controversijs Partium pro et Contra illatis exauditis. Quoniam Judicio Suo Sufficienter deductum est Magnificum Thomam Dambrowski Summam mille Florenorum Polonicorum in aureo moneta existens actis Officij praesens Tra Tertia ante Festum Sanctorum Simonis et Judae aplorum videlicet Die Vigesima Quarta mensis octobris anno praeterito 1786to Gnoso Sigismundo Zulicki ex provisione annua inscripsisse, circaque eandem Inscriptionem adstatim de exoluta provisione ad proxime praeteritum Festum Nattis Sancti Joannis Baptistae provenienti per huncce Gsum Zulicki acquietatum esse, Summam vero Supraexpressam inscriptitiam

pro

pro Crastino Festi Suprascripti Nativitatis San
cti Joannis anno labenti proxime praeteri
to huiusce Gnoso Zulicki exolvere sese obstri
xisse non tamen eandem summam in Ter-
mino praefixo enumerasse exindeque per me-
moratum Gnum Zulicki pro Solutione hujus
ce Summae ad Judicium Officij praesen Concita-
tum esse, Proinde Judicium adhaerendo Supra de
actu exaratae Inscriptioni /: Cui in Termino So-
lutioni praefixo Suprascriptus Magnicus Dambro
wski Contravenisse elicitur. / Sententiat ac de
cernit. Quatenus Jd Magnicus Dambrowski Sum
mam Supra exaratam mille Florenorum Polon moneta
in Inscriptione expressa in et pro Feria Secun
da pt Tum Sanctorum Trium Regum proxima
anno imminenti 1788vo ventura una cum
Provisionibus pro dimidio anno provenienti ad
tenorem Inscriptionis numeranda Coram Officio
et actis praesen Sub poena Bannis in Casu Con
traventionis circa maonem faciendam publi
canda /: a resto per Citationem ex parte Gnosae
Franciscae de Baginskie Ott Gnosi Albertikra
snicki Consortis Relictae viduae occasione prae
tensae Solutionis quotae Septuaginta Florenorum
Polon huiusce Gnoso Zulicki editam Coramque A-
ctis Officij praesen Die Decima Quinta mensis
Novembris anno Currenti relatam imposito
ex quo Idem Gnus Zulicki plusquam Suffici
ens pignus Possonis Suae hic in Civitate prae
sen praedecen Sitae documentaliter Commonstrat
non attento. / Solvat et realiter enumeret
Lucta Poena trium marcarum Polon Parti Acto
rea

rea in Termino et Sub Rigore Supra expressis Ju-
dicio vero Suo totiq in instanti Sub distincto Ri-
gore ex Regro Renalium extendendo Solvenda

Inter Magnicum Ignatium Rudnicki Venatorem
Crusicien actt prtr. Gnosum Jacobum Pajewski
cittum per Gnosum Cajetanum Stubicki Ju-
dicium Officij Cren Capitt Praedecen Controversijs
Partium pro et Contra illatis exauditis. Adhaeren-
do Scripto Certo manuali in Rysiny die Sexta
mensis Junij anno praesen datuato Super Sum-
mam Viginti Octo aureorum hungaricalium
in rem Partis Actoreae per Partem Cittam ex-
hibito. Sententiat ac decernit. Quatenus
Suprascriptus Gnus Pajewski memoratam
Summam Viginti Octo aureorum hungarica-
lium altius de data expresso Scripto Solis
Assecuratam in et pro Feria Secunda post
Festum Sanctorum Trium Regum in anno 1680
dante futuro millesimo Septingentesimo Octu-
agesimo Octavo ventura Coram Officio et Actis
praesen Sub Poena Bannis in Casu Contraven-
tionis circa maonem faciendam publican-
da Suprascripto Magnico Rudnicki Venatori
Crusicien Solvat et realiter enumeret. Lucta
Poena Trium Marcarum Polon parti actoreae
in Termino et Sub Rigore Supra expressis,
Judicio vero Suo totidem in instanti Sub
distincto Rigore ex Regro Renalium extenden-
do per Partem Cittam Solvenda.

Inter Magnicum Ignatium Kaminski Ca-
merarium

merarium Urrem Bresten Cujae actt pro tr. Illrem
mgm Gasparum Comitem a Jura Skarbek Ca
stellaniae Junislae Cittum per Gm Franci
scum Grembecki, Magnicum Andream Kło
bukowski Cittum pro tr. Judicium Officij Cren Ca
pitt Praedecen Citationem Partis actt, con Par
tem Cittam Nimirum Illrem Magnicum Skar
bek Castellaniae Junislae et Magm Kłobu
kowski pro Solutione Summarum binarum
et quidem primae Trecentorum Aureorum hun
garicalium, Scripto certo manuali Die Decima
Quarta mensis Julij anno 1705 bto in papiro a
Thesauro Rni in quota Sex Florenorum Polon Signa
ta Confecto, alterius vero mille Centum Quin
que Flor Polon Subalterno Reversali in eod
Ipsomet Scripto Die itidem Decima Quarta men
sis Septembris anno eodem adscripto, utrisq
in Kietczewo datuatis, per Suprascriptum Illu
strem Magnicum Skarbek Solis assecuratarum
ad Bona Kuznice Magnici Kłobukowski Possessio
ni Subjecta editam, Coramq actis Cren Bresten
Cujaviae Sabbatho Postridie Festi Exaltatio
nis Sanctae Crucis, videlicet Die Decima Quinta
mensis Septembris anno praesen relatam De
cidendo Controversijsq Earundem Partium
et quidem Magnici Kaminski Solutionem
praemissarum Ambarum Summarum vide
licet unius Trecentorum Aureorum hunga
ricalium, et alterius mille Centum Quinque

Flor

Florenorum Polonorum per Partem Citatatam injungendam
Exposcentis, aut etiam Bona Kuznice ad tenorem
et obloquentiam Subalterni reversalis, in uno
eodemque Scripto Supra expresso adnotati dimis-
sionem Kuznic, in Casu non exolutionis pre
missarum Summarum in Se retinentis dimitten
da Sententiari Termino Suo Supra de actu
expresso, Concludentis, Magnici quoque Kłobuko
wski non modo a Solutione Summarum Su
prascriptarum per Magnum Kaminski pre
tensarum Se tanquam arendatorium re
censitorum Brum Kuznice Illustris Magnae
Justinae de Dąmbskie Illustris Magnici Gaspa
ri Sharbek Castellanice Junislae Consortis here:
ditt Possessorem liberari efflagitantis, verum etiam
Bona praefata Kuznice per Se possessa ullate
nus Eiusdem magnico Kaminski dimittenda Posse
allegantis, et eo in puncto infrascriptis Do
cumentis Suo Coram Judicio reproductis Se Se
tutantis Coram Se factis exauditis Quoniam
Judicio Suo Sufficienter deductum est, Illustrem
Magnicum Gasparum Sharbek Castellanice
Junislae Summam Octo millium Florenorum Polonorum ad
Scriptum mle in Kuznice Die Decima Quinta
Februarij anno 1784to datuatum, modo Sim
plicis debiti a magnico Kłobukowski Contra:
xisse, in Casuque ejusdem Summae pro Termino pre
fixo non exolutionis Bona memorata Kuznice
ex vi Praerogativae maritalis sibi Servien in a:
rendatoriam Possessionem pro quovis anno per Duo
millia Florenorum Polonorum numerando Eiusdem magnico

Kłobukowski

Kłobukowski dimittere praemisso Scripto Supe
rius de data expresso Se Se Obstrixisse non ta
men eidem Scripto tam in exolutione Sum
mae quam et dimissione Brum Satisfecisse
imo in toto eidem Contravenisse, postquam
Succubitam Contraventionem huncce Illu
strem magnicum Skarbek vi Inscripti Fori
ad Judicia Officij praesen pro exolutione memo
ratae Summae octo millium Uoren Polon per
magnicum Kłobukowski Concitatum esse in
eisdemq Judicijs Tra Secunda ante Tum Nati
vitatis Sancti Joannis Baptistae anno 1784to
Solutionem Summae praemissae octo millium
Uoren Polon pro re Sui per Illrem magnicum
Skarbek praestandae lucrasse, non tamen eidem
Decreto praelibatum Illrem magnicum Skar
bek obtemperasse, imo Super Se Magnico
Kłobukowski Condemnationem Circa Maonem
ad acta Officij praesen Tra Sexta in Crasti
no Festi Nattis Sancti Joannis Baptistae
anno quo Supra 1784to per Gnosum Petrum
Kłobukowski Specialem Plentem illatam Ob
tinere permisisse, postq eandem Obtentam
Condemnationem, et in re judicata plenarie
Super Illri Mgco Skarbek perductum Proces
sum, magnicum Kłobukowski ad Possonem Bo
norum toties dictorum Kuznice via Juris per
Officiosam traditionem per Gnum Burgrabium
Subdelegatum Cre Brestan Cujae in Fundo horum
a Brum

ce Brum Vra Quinta in Crno Festi Sanctorum
Petri et Pauli apostolorum anno eodem pera
ctam ad actaq Crem Brestem Cujaviae una eademq
Ipsamet die per oblatam porrectam in ordi
ne extenuationis memoratae Summae octo
millium Florenorum Polon per Illrem magnicum
Skarbek Contractae de Proventibus Brum
Consortialium se se recepisse, et actualiter p
officium executivum Burgrabiale in haecce
Bona intromissum esse qua sic stante in
Bonis Kuznice Magci Kłobukowski Possone Illu
strem magnicam Justinam de Dambskie Skarb
kowa Ejusdem et Illris magnici Gaspari Skarb
bek Consortem in assa Illustris magci mari
ti sui transactiones occasione Emptionis et
venditionis Brum suorum haereditt Gołaszewo
in Palatinatu Brestem Cujae Districtu vero Co
valien iacentium cum magnico Kłobuko
wski inivisse Contractum eo in puncto in I
zbica die vigesima sexta mensis decembris
anno 1785to Conscriptum et actis officij prae
sentis Vra Quarta Ipso die Festi Sancti An
dreae apli roboratum extasse, eodemq Contra
ctu Summam pro pretio Brum recensitorum Go
taszewo viginti sex millium Florenorum Polon ultra
donum manicularem Constitutam fuisse et hanc
ce in majori Quantitate proferendis oneribus
Bona recensita Gołaszewo Consortialia gravan
tibus Conversam, in reliqua vero Summa vi
um millium ducentorum sexaginta novem
Florenorum Polon ultra onera superrestanti, atte

stante

stante Inscriptione Coram actis officij praesen Tra
Sexta pridie Festi Sancti andreae apli Anno
1785to per Illrem Magnicum Gasparum Skar
bek in rem Illris Mgcae de Dambskie Skarbko
wa Consortis Suae Recognita, per Magnicum
Kłobukowski parato peculio exolutam esse, et
Sic Satisfaciente Magco Kłobukowski in exo
lutione pretij pro Bonis Gołaszewo provenien
resignationem horum ae Brum Coram actis
officij praesen anno quo Supra 1785to per Sae
pe dictam Illrem Mgm de Dambskie Skarbko
wa in forma Statuti recognitam praecedente
quietatione de exoluto pretio lucrasse iam au
tem Illres Magnicos Skarbki Conjuges evictionem
omnimodam ab Impedimentis quibusvis, occa
sione Brum Gołaszewa exoriundis Magnico
Kłobukowski Cavisse, quia vero Gnus Ludovicus
Zanski pro illo tempore Possoni Brum Gołasze
wa exonere per Illrem Magnicum Skarbek
contracto institerat evacuationem hujusce Gnosi
Zanski de Bonis Gołaszewo Illustrem Magnicum Skar
bek in se Coassumpsisse, cui Coassumptae obliga
tioni Satisfacere cupiendo amicabilem Combi-
nationem in Kuznice die Septima mensis O-
ctobris anno 1786to datuatam huncce Illrem
Magnicum Skarbek cum praedicto Gnoso Zan
ski peregisse, eademq Combinatione Sum-
mam Quatuor millium ~~Flor~~ Trecentorum
Floren Polon ~~ero~~ re Gnosi Zanski ad exolven

dum

tem adinventam fuisse et hacq Ipsamet Com
binatione Inter Illrem Magnicum Skarbek
et Gnosum Tanski sine Comparitione Magci
Kłobukowski Subsecuta onus exolvendae hu
jusce Summae Gnoso Tanski agnitae in Eun
dem Magnicum Kłobukowski impositum
esse quam impositam Obligationem Causa
citionis adipiscendae Bonorum Gołaszewa Possess
sionis Magnicum Kłobukowski adimplere non
renuisse Sed tamen ut fundum exolvendae
praemissae Summae Quatuor millium Trecen
torum Florenorum Polonorum habere valeat, ideo non
extenuata adhuc Superius expressa Summa Octo
millium Florenorum Polonorum ad extenuationem de
Bonis Kuźnice officiosa Traditione indigita
ta urgentibus id vel maxime Illustribus Mgci
Skarbki Conjugibus ad ineundum Contractum
occasione Triennalis Tenutae toties dictorum
Bonorum Kuźnice a Festo Nattis Sancti Joan
nis Baptistae anno labenti proxime prae
terito Se inhoantis, et ad Festum Simile in
anno Deo dante futuro 1790 Ipso incidens pro
tensionem Suam habere valentis coactum re
mansisse et eo in puncto Contractum inter Eos
Illustres Magnicos Skarbki Conjuges ab una
et Magnicum Kłobukowski parte parte ab
altera Die Decima Tertia Mensis Octobris anno
1786to in Iszbica Conscriptum extasse eodemq
Contractu Summam Quatuor millium Trecen
torum Florenorum Polonorum Gnoso Tanski de Bonis Gołasze

wo

ne agnitam, et ad exolvendum provenientem
ex Summa pro arenda seu tenuta de Bo
nis Kuznice provenien Illustres magnicos
Skarbki Conjuges magnicos Kłobukowski de Tun
casse, Superrestantem vero Summam ex
Contractu praefato arendatorio ultra onus
Gnosci Janski ad exolvendum Coassumptum
remanentem, hosq Illres mgcos Skarbki Con
juges de manibus magnici Kłobukowski
(ut Jd Contractus arendatorius edissent.)
percepisse, et sic post extenuatam Sum
mam Traditoream Octo millium Florenorum Polon
denuo magnicum Kłobukowski a proxime
praeterito Festo Nattis Sancti Joannis Ba
ptistae anno labenti praeterito Bona eadem
Kuznice vi Contractus arendatorij supra de
data expressi per magnicum Kłobukowski
apprehensa esse, et sic continuo tanquam
Summis magnici Kłobukowski obnoxia
in manibus ejusd magnici Kłobukowski adusq
extasse exindeq Illrem magnicum Skarbek
cum praejudicio magci Kłobukowski Bona
memorata Kuznice ab anno 1784to per ma
gnicum Kłobukowski in possessionem suam
apprehensa, et ad Tum Nattis Sancti Joan
nis Baptistae in anno 1790 Ipso Deo dan
te adveniens mente supra expressi Contra
ctus haerere debita magnico Kaminski Came
rario Terri Brestl Cujae dimittere spopon
disse et ad

"adimplendum"

disse, et ad id quodam distincto reversali in
Scripto manuali super summam trecento
rum aureorum hungaricalium exhibi-
to adnotato, circa levationem summae mille
centum quinque florenorum polon. et assecuratio
nem ejusdem se se obligasse, clare lucideque
comperitur. Proinde judicium eo attento quod
magnicus Kłobukowski tanquam solummodo ad exte
nuationem de proventibus summae suae pro arenda
bonorum kuznice expositae per Illustres magnicos
Skarbki conjuges constitutus possessor, ad ferenda
onera maritalia de bonis consortialibus obliga
ri nequit, a praetensa solutione recensitarum
summarum per Illrem magnicum Skarbek a
magnico Kaminski contractarum eundem Mgm
Kłobukowski liberum facit et pronuntiat.
Extenuationemque eiusdem summae in arendam ex
positae, uti in majori quantitate in deportatio
nem oneris suprascripti Gnosi Zarski Bona
Gołaszewo per ipsam met Illrem magnicam
de Dąmbskie Skarbkowa memorato magnico
Kłobukowski divendita afficientis conversae in
reliquo autem per utrosque Illres magnicos Skarb
ki conjuges actualiter perceptae intra tempus
contractu supra de data expresso praescriptum sine
quovis magnici Kaminski impedimento praecustodit.
Quia vero Jd Illris magnicus Skarbek Castellanicae
Junislaviae summas suprascriptas primam trecen
torum aureorum hungaricalium alteramque
mille centum quinque florenorum polon. ad scripta

superius

Superius de data expressa a Magnico Kaminski Con
traxisse deducitur, et pro solutione earundem iunctim
cum praerecensito Magnico Kłobukowski praesens ad
Judicium Conventus esse palpatur. Proinde Judici
um Eundem Illustrem Magnicum Skarbek tanquam
actualem debitorem ad ferendum hocce onus ob:
stringendum esse vult. Decernendo Quatenus Ill
Ill Mgs Skarbek supraexpressas summas binas
et quidem primam trecentorum aureorum hunc
alteram vero mille centum quinque florenorum Polon
documentis supra expressis assecuratas, una cum
provisione a quolibet centum per quinque (: salvis
quietationibus futuro in termino per partem
Cittam reproducendis et partem actt acceptandis :)
numeranda in pro Feria Secunda ante Festum
Sancti Antonij de Padva Confessoris, nimirum
Die nona Junij anno Deo dante futuro 1780 ve
ventura coram officio et actis praesentibus sub poena
Bannis in casu Contraventionis circa manife
stationem faciendam publicanda suprascripto
Magnico Kaminski Camerario Terri Brestt Cujae
solvat. Nihilominus in sublationem Condemna
tionis occasione solutionis praemissarum summa
rum ex parte Ejusdem Magnici Kaminski supra recensi
to Illri Magnico Skarbek Castellaniae Junislaeae
in Judicijs officij praesentibus Feria Secunda ante Festum Nattis
Sancti Joannis Baptistae anno praesenti circa suspensi
onem Causae cum Magnico Kłobukowski obtentae
Poenam Quadruplicem Quatuordecem marcarum
tum distinctam poenam Lucitam trium marcarum
Pdtt Parti actoreae in termino et sub rigore supra
expressis, Judicio vero suo in sublationem Condemna
tionis

tionis Poenam duplicem Quatuordecem ac Simi
lem Luitam Trium Marcarum Polon. Sub Seorsi
vo Rigore Poenae Banitionis ex Regro Poenalium
extendendo in instanti Jd Illustris Magnicus
Skarbek enumeret. Decreti praesen. Robore.

Inter Mgm Cajetanum Uminski Pincernam Brestt
Cujae actt per Gm Franciscum Grembecki Gnosas
Cunegundim Relictam Viduam Matrem tum
Mariannam Virginem Filiam Rudkowskie
Cittas per Eand Gm Rudkowska matrem Suo
et Filiae Suae Nne pstr. Judicium Officij Crem Ca
pitt Praedecen Controversijs Partium pro et Contra
illatis exauditis. Quoniam Pars actt Nimirum
Magnicus Uminski Pincerna Brestt Cujae ad
Terminum Sui Con Partem Citatam editum
Causam Juris cum Causa facti Commixtam
ex Regro Terminorum Tactorum promovet.
non posse ex hocce Regestro Suprascriptum Ma
gnicum Uminski Causae Ejusdem ad praesens
Sortiri Resolutionem declarat.

Inter Instigatorem Judicij Officij praesen. Ejusque de
latores Famatos Dismam Nowy, et Ludiciannam
Conjuges Incolas Praedecen actt, per Eundem Fama
tum maritum Suo et Consortis Suae Nomine pstr
Magnicum Cajetanum Uminski Pincernam Bre
stan Cujae Cittam, per Gsum Franciscum Grembe
cki. Judicium Officij praesen Crem Capitt Praedecen Con
troversijs Partium pro et Con illatis exauditis. Quoni
am Pars actorea respectu attentatarum violenti

arum

arum Contra Partem Citatam Suo in Judicio Causam promovet, quae sine Legali probatione aut reprobatione decidi non valet, Proinde Judicium necessariam esse hac in causa educendam Inquisitionem adinvenit. Sententiando Quatenus Partes Eadem hancce Inquisitionem ad Contenta Termini et manifestationum Suarum in proxa Judrum Suorum Cadentia educant et expediant et Conservatur Terminus.

Inter Ingrem Judicij Officij praesen Ejusq Delatrices Gras Cunegundim Relictam Viduam Matrem et Mariannam Virginem Filiam Rudkowskie actt per Eand Gm Matrem Suo ac Filiae Suae Nne prtr. Magnicum Cajetanum Uminski Pincernam Brestien Cujaviae Citatum per Gnosum Franciscum Grembecki Judicium Officij Cren Cajutt Praedecen Controversijs Partium pro et Con illatis exauditis Quoniam Pars actt respectu attentatarum violentiarum Contra Partem citatam Suo in Judicio Causam promovet, Proinde in Causa eadem Judicium Officij praesen in ordine probationis sive reprobationis praemissorum Objectorum dilationem educendae Inquisitionis ad prima et proxima Officij Sui Judicia Parti utriq dat et Concedit. Et Conservat Terminus.

Inter Illrem Magnicum Dionisium Mnieuski Equitatus Nationalis Rothmagistrum ordinis Sancti Stanislai Equitem atq Magnicum Franciscum Sobieszczanski actt per Gnosum Dionisium Sobieszczanski, Magnicos Justinam de Dobrskie Bethowska, et Mgci Martini Bethowski Thesaurarij

Brestien

Brestensem Cujaviae Consortem Relictam viduam
Matrem Cittos per Jm Ignatium Ostrowski Judi-
cium Officij Crem Capitt Praedecen amputata Re-
missione Causae ad Judicia Terrae Brestensis Cujae
per partem Cittam praetensa, Toro quoq Judicij
Sui Causae huic legitimo adinvento prosequi jubet
In prosequendo ulterioribus Controversijs Suum ad
Judicium introductis exauditis. Quoniam Supra
scripta Pars actt nimirum Illustris et Magnifi-
ci Mnieuski Bonorum Radoszewicae Haeres et Sobie-
szczanski Eorundem Brum Possor pro ademptione
Borrarum continuo ac pacifice ad Bona Recen-
sita Radoszewicae usitatarum in eisdemq Borris
peractis violentijs, ac Causatis Invasionibus exin-
deq Succubitis poenis Legibus Rni descriptis, Sta-
tutioneq Inculpatorum Termino Comprehensore
Supra scriptam Partem Citatam videlicet Ma-
gnicos Bathowskie Termino Suum ad Judicium edi-
to Conveniunt exindeq Super Eisq Magnicis
Bathowskie Poenas Constitutione anno 1768vo
Sancita praescriptas extendendas Subinferunt,
Proinde Judicium Suspenso toto negotio nessari-
am esse Condescensionem Judicij Sui Unius absen-
tia non obstante Sive Gnosi Burgrabij aut Com-
missarij Jurati Loci praesentis et p Feria Secun-
da ante Festum Sanctae Agnetis Virginis et
Martyris proxima in anno Deo dante proxime im-
minenti 1788 ventura ad Bona Radoszewi-
ce mutuo Partium Sumptu Conducendi et Im-
petrandi adinvenit, Quod Judicium Sive unus
Magnicus Judex vel Notarius, Sit Gnosus Bur-
grabius aut Comissarius Juratus Loci praesen
pro Termino Suprascripto ad Bona recensita
[tum Mathaeum Filium D. Jkowskie]
Condescensurus

Condescensurus ante omnia ad visionem loco
rum in quibus violentiæ ac si peractæ per
partem actoream Parti Littæ objiciuntur se
Conferet, et eandem Causa sui plenioris Infor-
mationis modo usitato peraget, qua peracta
deinde de immediata possessione Tundorum
et Borrarum per Partem Citatam quasi
adimi prætensarum seu violatarum in Cu
jusnam usu immediate extiterant investi-
gabit, de violentijs damnis et Injurijs inqui
ret, Statuitionem Inculpatorum Termino
Comprehensorum pro exigentia Causæ et
negotij Injunget Inquisitiones si opus fuerit
expediet, pœnas super quo et pro Interesse
Sententiabit, Satisfactionem et Bonificati
onem cui quanta et pro quo debebitur ad
inveniet Terminos præfiget Rigores annectet
totamq eandem Causam ad Mentem Ter
mini Partis actoreæ et manifestationum
Partium utrarum decidet disjudicabit
et moderabitur Cujus Decisioni Partes su
prascriptæ parere et acquiescere sub Pœ
na Bannis in Casu Contraventionis Cir
ca manifestationem faciendæ publicanda
Luita Pœna Trium marcarum Polon Parti
per Partem Compensanda Judicio vero suo p
utramq Partem in instanti sub Solito Ri
gore ex Regro Pœnalium extendendo Sol-
venda, Pro quo Condescensionis Termino Par

tes

tes quos ~~[illegible]~~ Negotium exigent ad
citent, adcitati Si voluerint reciprocos acto
ratus forment, Compareant et Judicatum
Sub eodem quo Supra Rigore patiantur
Decreti praesen robore.

Inter Gnosos Hippolitum Dzierzawski et Mari
annam de Wierzbinskie Conjuges actt et Cittos
prtr. Gnosos Onuphrium Rymsza et Rosaliam
de Raczynskie Conjuges Cittos et actt per Eun
dem Gsum Rymsza maritum Suo et Consor
tis Suae nomine prtr, Illustrem Adm Rem
dum Zaborowski Praepositum Lubotinen Citt
prtr. Judicium Officij Cron Capitt Praedecen Con
troversijs partium exauditis, Teneri Partes
Utrasq Satisfacere Decreto ante acto Judicij
Sui Feria Secunda post Dominicam Laetare
Quadrlem videlicet Die Decima Nona Men
sis martij anno praesen inter Partes mader
nas prolato, educendam Inquisitionem In
jungenti Anset Decernendo Quatenus Par
tes Suprascriptae in ordine educendae ejus
dem Inquisitionis Interrogatoria Conscri
bant et Subscribant, Testes in eisdem No
minent Sibiq ab invicem Communicent
Juramentaq Sup Incorruptionem Testi
um praestent idq in instanti Et quoniam
Eaedem Partes Interrogatoria Conscripserunt
Subscripserunt et Sibi ab invicem Commu
nicarunt, Proinde Eisd addit mlis Judici
alis ad pronuntiandam Super Incorruptio

nem

nem Testium Juramenti Rotham, quod Ju
ramentum Siquidem tam Gnosus Dzierza:
uski quam et Gsus Rymsza praestiterunt
Ideo Satisfactione in praemissis adinven
ta Testes Eisdem Inducere mandat, In
duxit quaeq Pars per Tres Inductos Judici
um officij praesen examinavit, Testimonia Sore
percepit et Connotavit postq Connotatata
ad Lectionem earundem Condescendit.
Quibus Lectis matureq perpensis ac trutina
tis. Quando quidem ex eisdem Inquisitionibus
nulla damna ac si in pratis et Segetibus
Bonorum Strzygi per Gnosum Dzierzauski
Gnoso Rymsza obiecta ~~[illegible]~~ esse clare ac
probabiliter peracta esse non deducuntur
exindeq Bonificatio pro eisdem Subsequi non
videtur, Violentiae quoq etsi in exiguis Circum
stantijs, ab invicem tamen patratae esse his
ce Inquisitionibus elucidanti. Ideo Judici
um quo attinet Cathegoriam praetensae Bo
nificationis quasi peractorum, non tamen
Inquisitionibus clarificatorum damnorum
Gnosum Dzierzauski, Con Gsum Rymsza incom
petenter agere adinvenit. Quo vero refert vi:
olentias in minutioribus Circumstantijs per
Partes Sibi objectas, et in pari equivalentia
Inquisitionibus probatas, hasce violentias
Similibus violentijs Parti per Partem Com
pensandas declarat. et eo in passu firmius

vicinam

vicinam tranquillitatem servandam Parti
bus utrisq Litigantibus intimat Inquisitio
nes vero ea in causa eductas comburendas
esse determinat. Decreti ~~Decreti~~ praesen robore

Inter Gnosos Hippolitum Dzierzawski et Mari
annam de Wierzbinskie Conjuges actt prtr
Gnosum Joannem Lubowiecki Citt prtr, Judi
cium Officij Crea Capitt Praedecen Controversi
is Partium pro et Con illatis exauditis, Tene
ri Gnosos Dzierzawskie Conjuges Satisfacere
antecto Decreto Judicij Sui Trâ Secunda
post Dominicam Laetare Quadrlem Anno
praesen inter Partes modernas prolato adcita
tionem rectificatorie post Obitum Ott Gnosi Anto
nij Lubowiecki injungenti censet idq instan
tanee Et quoniam Jdi Gnosi Dzierzawscy Con
juges Relationem Citationis ex parte Sui
Con Suprascriptum Gsum Joannem Lubowie
cki et alios edictae Coram Officij praesen Die
Quinta mensis Junij Anno praesen per Pro
ridum albertum Michalski recognitam
producunt, Proinde Satisfactione in prae
missis adinventa, Partibus experiri man
dat. In experimento ulterioribus Controver
sijs Suum ad Judicium introductis intelle
ctis, Quoniam Pars actt nimirum Gnosi
Dzierzawscy Conjuges, respectu acci in per
sona Gnosi Valentini Zaborowski Gnosorum
Dzierzawskich Privigni et respective Filij
Commissi raptus Contra Partem Cittam

promovent.

promovent. Proinde Judicium in ordine probationis praemissi objecti dilationem educendae Inquisitionis ad primam et proximam Judiciorum suorum Cadentiam Parti utriq dat et concedit. Et Conservatur Terminus. aut reprobationis ejusdem

---

Inter Gnos Hippolitum Dzierzawski et Mariannam de Wierzbinskie Conjuges actt prtr. Illrem adm Rendum Zaborowski Praepositum Lubotinen actt prtr. Magnificum Antonium Rudnicki Judicem Crenen Covalien adcitt per Gnum Thomam Nadratowski Judicium Officij Crenen Capitt Praedecen Controversijs Partium pro et Conjillatis exauditis. Teneri Partes utrasq satisfacere ante acto Decreto Judicij sui Trna Secunda post Dominicam Laetare Quadrlem proxima anno praesen inter Partes modernas prolato educendam Inquisitionem injungenti censet sententiando Quatenus Partes Eadem in ordine praemissae educendae Inquisitionis Interrogatoria Conscribant. Tandem limitant Partes ad primam et proximam Judiciorum suorum Cadentiam et Conservat Terminus.

Inter Ingrem Judicij Officij praesen Ejusq Delatores Gnosos Gasparum Parentem Joannem et Barbaram Tilium et Tiliam Rakowskie actt per Eundem Gnum Gasparum Rakowski Parentem suo

et aliorum

et aliorum nne prtr. Gsum Onuphrium
Rymsza citt prtr. Judicium officij Crenz Ca
pitt Praedecen Controversijs Partium exau
ditis. Quoniam Causa praesens respectu violenti
arum et laesionum per Partem actt Con Par
tem citt suo in Judicio promovetur. Proinde
Judicium in ordine probationis praemissorum
Objectorum dilationem educendae Inquisiti
onis ad primam et proximam Judiciorum suo
rum Audientiam dat et concedit, pro quo edu
cendae Inquisitionis Termino Gsus Rymsza La
brum Ludovicum Aurigam statuere debebit
et conservatur Terminus.

Inter Mgm Antonium Zaborowski Equitatus
Nationalis Vexilliferum actt per Gm Tho
mam Nadratowski Magnicum Laurentium
Pininski Pincernicum Parnavien citt per Gnosum
Thomam Wittan, Judicium officij Crenz Capitt
Praedecen Controversijs Partium exauditis sen
tentiat ac decernit. Quatenus magnicus Pinin
summam Triginta aureorum hungaricalium
ex majori summa Quadraginta trium aureorum
hungaricalium scripto manuali in Zbiewko
die vigesima Quarta mensis Septembris anno
1786to datuato solis assecurata pululantem,
et ex quo iam magnicus Zabororowski quotam
Tredecem aureorum hungaricalium a Mgo
Pininski percepisse agnoscit, in supra expres
sa quantitate superrestantem hinc et ab A
ctu praesenti in octo Septimanis coram officio
et actis

et actis praesen Sub Poena Bannis in Ca
su Contraventionis circa manifestationem
faciendam publicanda Suprascripto ma
gnico Zaborowski Solvat et realiter enume
ret. Luita Poena Trium marcar. pollt Parti
actt in Termino et Sub Rigore quo Supra Ju
dicio vero Suo totidem in instanti Sub distin
cto Rigore ex Regro Poenalium extendendo
Solvenda.

Inter Adm Rdum Simonem Bienkiewicz
altaristam Ecclesiae Chodecen actt pctr.
Magnicum Joannem Chadzynski Pincer
nam Zawskrzen Citt per Gm Cajetanum Stu
bicki Judicium Officij Cren Capitt Praedecen
Controversijs Partium pro et Con illatis exau
ditis. Quoniam Adm Rendus Bienkiewicz
altarista Ecclesiae Chodecen Magnicum Cha
dzynski Pincernam Zawskrzen pro Solutione tam quotae
Pecun Septuaginta Quatuor Flor Polon acci ex majo
ri quota ducentorum Flor Polon per mgm Josephum
Jarnowski Ensiferum Crusvicien magnico Chodzynski
concredita pululan et in hac restanti quantitate
Documento mili in oppido Chodecz Die Vigesima Sex
ta Julij anno praesen datuato Eidem Adm Rdo Bien
kiewicz Cessae quam etiam restitutione distin
ctae quotae Quinquaginta Septem Flor Polon ex
varijs Circumstantijs, Regro Sub tractu Judrum prae
sen Die Quarta decembris anno Currenti Conscripto
et manu ejusdem Adm Rendi Bienkiewicz Sub-
scripto

Scripto Specificatis evenientis Magnicum Chadzyn
ski Termino suum ad Judicium edito convenit et So-
lutionem earundem abarum quotarum supra
exaratarum, ex duplici tamen fonte emergentium
a magco Chadzynski exposcit. Cum tamen Jd ma
gnicus Chadzynski circa agitationem Causae praesen
personaliter non adest, solummodo per sui Pro-
curatorem se sistit exindeq praemissas quotas per
Adm Rdum Bienkiewicz praetensas, iam autem p
Gnorum magci Chadzynski Procuratorem disputa
tas, sua in persona negare aut agnoscere nequit
Ideo Judicium quo attinet quotam septuaginta
Quatuor Florenorum Polon a Mgco Jarnowski Ensifero Cru
sviciensi quaesitam, siquidem tam super Eandem quotam
quam etiam majorem ducentorum Florenorum Polon
ex qua pullulasse allegatur nullum per Adm Rendum
Bienkiewicz producitur documentum, proinde Judici
um hac in Cathegoria legali probatione sive repro
batione carente, necessariam esse adcitationem
Magnici Josephi Jarnowski Ensiferi Crusvicien
per Adm Rendum Bienkiewicz altaristam
Chodecen pro futura Judicum suorum Cadentia
subsequendam (: conservato Partibus ad praesens
Comparentibus Termino :) adinvenit, Quo autem
refert distinctam Cathegoriam occasione Solutio
nis distinctae quotae quinquaginta septem Florenorum
Polon ex Regestro praetensionali supra adnotato eve

nientis

nientis. Judicium Sententiat ac decernit. Quate
tenus Jd adm Rendus Bienkiewicz altarista
Ecclesiae Chodeczensis et pro Tra secunda pt Tum
Sanctorum Trium Regum in anno proxime ven
turo 1788vo incidenti praemissam quotam Quin
quaginta Septem Florenorum Polonicorum Rotham pro
cat Ipsi a Magnifico Chadzynski juste debetur
Juramento evincat Post quam piratoriam prae
missae quotae evictionem Idem magnificus Chadzyn
ski hancce quotam Quinquaginta Septem Florenorum
Polonicorum eodem in Termino sub Poena Bannis in
Casu Contraventionis circa maonem faciendam
publicanda memorato Adm Rendo Bienkie
wicz exolvere debebit ac tenebitur. Licita Poena
Trium marcarum Polon Parti actt in Termi
no et sub Rigore supra expressis Judicio vero
suo totidem in instanti sub distincta Poena
Bannis ex Regro Poenalium publicanda
Per Partem Cittam solvenda.

Inter magnificum Antonium Koth Rozniecki actt prtr
et Cittum prtr Gnosum Franciscum Sachnowski actt
et Cittum prtr, Gnos Joannem et Albertum Uleyskie
annam de Jarockie Gsi Joannis Molodynski Contem
Seu utrosq Conjes actt et Citt, per magm Antonium
Rozniecki, magm Thomam Brzeski Tribun Crusici
en Citt et actt per Gm Simonem Czerminski Inscri
ptum Plentem Gm Casimirum Gluszkowski Citt
per Gnosum Joannem Dobrzycki Judicium Officij

Cra

Cum Capitt. Praedecen. Controversijs Partium pro
et Conillatis exauditis. Teneri Partes Suprascriptas
Satisfacere anteacto Decro Judicij Sui Tra Secunda an
te Tum Nattis Sancti Joannis Baptistae Anno 1786.
Inter Partes modernas prolato Communicationem
Documentorum ad Causam praesen. Necessariorum Cir
ca disjudicationem Causae ejusdem adimplendam
iniungenti censet. idq instantanee. Et quoniam Par
tes Eaedem haecce Documenta abinvicem Sibi Commu
nicarunt in eademq Communicatione vicissim per
sistunt, et Juramenta Super realem Communicatio
nem explenda Judicialiter Sibi indulgent, Ideo
Judicium praemissis Justis pro praestitis censitis
Satisfactioneq in praemissis Sententiae Judicij Sui
adinventa, Teneri Partem actt nimirum Successo
res Garwascianos Parti Citatae id est Mgco Brze
ski docere de Competentia actoratus adinvenit, Et
quoniam in Satisfactionem Sententiae Judicij
Sui Divisione certa inter Eosdem modernos acto
res et Mtt Gsam Salomeam de Garwaskie Mtt Gnosi
Casimiri Wroblewski Contem Relictam Viduam
post quam ad praesens Successionem Lucrandam
praetendunt, occasione Successionis post Mtt Magni
cam Domicellam de Fitskie Wodzinska Cadentis
in Wloszyca Confecta, ad actaq Cum Brestensia Cu
cariae Die Sexta mensis Novembris Anno 1781mo
per oblatam porrecta memoratos actores recensitae
Mtt Gnosae Salomeae de Garwaskie Wroblewska Steri
liter decessae Fratres et Sororem amittales Se esse de
ducunt, proinde Competentibus actoribus adinven
tis Parti Citatae respondere jubet, In respondendo
Post adimpletam mente antelatiorum Decretorum

Communicationem

Communicationem documentorum ulterioribus
Controversijs suum ad Judicium circa repositionem
documentorum Communicatorum et Summarij
Complexorum introductis exauditis. Quoniam Judicio
suo sufficienter deductum est. dtt Gnosos Joannem
Petrum et Ludovicam Fratres et Sororem germnos
Garwaskie dtt Gnosi Christophori Garwaski cum olim
Gnosa Catharina Walewska progenitos Filios et Filiam
Sortes certas in Bonis Gole sitas post suprascriptos Pa
rentes in Ipsos devolutas apprehendisse, easdemque
Sortes attestante divisione in eisd Bonis Gole die 5ta
mensis Septembris anno 1719no confecta, ad actas
officij praesen Tra Quinta pt Dnicam Invocavit Qua
dragesimalem proxa anno 1755to per oblatam
porrecta inter Ipsos exdivisas esse, post quam exdi
visionem olim Gsum Petrum Garwaski edocente
inferius exprimendo Contractu steriliter de hac
luce decessisse, iam vero ab dtt Gso Joanne dtt Gsos
Norbertum ex Gnosa Sophia Kwilecka et Salome
am dtt Gnosi Casimiri Wroblewski Contem ex olim
Gnosa Francisca Finska Filium et Filiam processis
se et in Hosce praemissas Sortes Bonorum Gole vi
Juris naturae tam post Parentem Joannem, quam
et Patruum Petrum devolutas esse, ex post vero Eun
dem Gsum Norbertum Garwaski Contractum supra
adnotatum occaone venditionis altefatorum Bono
rum Gole vigore divisionis supra expressae inter olim
Gnosos Joannem Parentem, Petrum Patruum Ludo
vicam Amittam ex post dtt Gnosi Laurentij Zabokli
cki Contem peractae Ipsum Concernen cum olim Gno
sis Casimiro Wroblewski, dtt Gnosorum Mathaej Wroble
wski

uski Conjugum Filio, atq Salomea de Garwaskie, olim
Gnosi Joannis Garwaski cum olim Gnosa Francisca Tinska
progenita Filia alias Sorore sua germana Conjugibus
Wroblewskie die Secunda augusti Anno 1753tio Con-
scripsisse eundemq Contractum actis Crez Covalien
Tra Sexta pt Tum Sancti Petri in Vinculis Anno eod
per Partes Contrahentes roboratum extasse quo Con
tractu dictum olim Gnosum Norbertum Garwaski pre
recensita Bona Gole vigore supraexpresse Divisionis
in Ipsum Jure hereditt Cadentia pro Summa Quinq
millium Trecentorum Triginta Trium Florenorum Grossorum
Decem polon memoratis Gnis Casimiro Wroblewski et
Salomeae de Garwaskie Conjugibus resignare sese
obstrixisse ex post autem in Biatta in Positione
actorum Terrium Raven Tra Sexta pt Dnicam Laetare
Quadrlem Anno 1755to haec Ipsamet Bona Gole
huncce ott Gnum Norbertum Garwaski ott memora
tis Gnosis Casimiro Wroblewski et Salomeae de Garwa
skie Conjugibus resignasse Summam vero suprascri
ptam Quinq millium Trecentorum Triginta Trium
Florenorum Grossorum Decem Polon pro pretio Compactatam
per praedictum Gnosum Norbertum Garwaski inferi
ori modo per altius de data expressum Contractum
dispositam esse ut pote Summam Ducorum milli
um Florenorum Polon Sic olim Gnosae Salomeae de Garwa
skie Wroblewska pro dote de Bonis paternis eam
Concernen obdestinasse deinde alteram Summam
Ducorum millium Quadraginta Quinque Florenorum
Polon exonere per praefatum olim Gnosum Norber
tum Garwaski, ab olim Gnosa Salomea de Slubickie
ott Gnosi Joannis Zacki Consorte Coassumpto ad qui
etationem Coram actis Crez Covalien Tra Sexta pt
Tum Sancti Petri in Vinculis proxima Anno 1753tio

in

in Personam hujusce Gnosi Norberti Garwaski
recognitam per memoratum dtt Gsum Casimirum
Wroblewski praecedente in rem sui transfusio
ne exolutam detruncasse, restantem denique
summam mille ducentorum octuaginta octo
Florenorum grossorum decem polon. toties dictae dtt Gsae
Salomeae de Garwaskie Wroblewska sorori suae
ex amore Fraterno condonasse et ad summam
superius expressam duorum millium Florenorum Polon.
dotalitiam adjunxisse et sic praedictum olim Gnum
Norbertum Garwaski, per recensitos dtt Gnosos Casi
mirum Wroblewski et Salomeam de Garwaskie
conjuges in exolutione totalis pretij pacificatum
extitisse, hisque stantibus eosdem dtt Gnosos Wroblewskie
conjuges, contractum venditt, intuitu venditionis
toties dictorum Brum Gole a saepedicto dtt Gnoso Nor
berto Garwaski jure haereditt quaesitorum cum ma
gnifico Thoma Brzeski tribuno Crusicien. in hisce
Bonis Gole die decima tertia Junij anno 1772do da
tuatum, ac ex post actis Crac. Covalien. tra sexta in
tra octavas Festi Sacratissimi Corporis Christi Dni
scilicet die decima nona mensis et anni ejusdem
roboratum inivisse, eodemque contractu summam
duodecem millium Florenorum Polon. pro pretio eorundem di
vendendorum Brum suprascriptas partes contrahen
tes inter se concertasse, ex hacque pro pretio concer
tata summa, summas binas et quidem primam
trium millium ducentorum octuaginta octo
Florenorum grossorum decem polon. supra expresso con
tractu inter dtt Gsum Norbertum Garwaski ab una
tum dtt Gnosos Wroblewskie conjuges in anno 1753tio
respectu Resignationis horumce Brum Gole confe

cto

cto propter Ipsammet ott Gsam Salomeam de Garwa
skie Wroblewska praecustoditam, tum alteram mille
Florenorum Polonorum per Ipsum met ott Gsum Casimirum Wroble
wski /: ut Ipse Contractus edisserit :/ de Bonis Kadzidło
wa levatam Ejusdem met ott Salomeae de Garwa
skie Wroblewska propriam in Fundo repetitorum
Bonorum Gole expropriatione pendenda, propter me
moratam ott Gnosam Salomeam de Garwaskie
Wroblewska Nihil amplius praeter propriam
Suam Summam ex acquisita cum ott Marito suo
haereditate lucrantem relictam esse, qua sic certi
ficata Consortiali Summa, restantiq pretio Contra
ctu praemisso disposito, utrosq ott Gnosos Casimirum
Wroblewski et Salomeam de Garwaskie Conjuges
haecae Bona Gole actis Cren Covaliensibus Frā Sex
ta intra octavas Festi Sacratissimi Corporis Christi
Domini anno quo supra alias sub uno Eodemq Ro
borationis Contractus actu Eidem Magnico Thomae
Brzeski Tribuno Crusvicien in forma Statuti
resignasse, qua subsecuta Resignatione utrosq
olim Gnosos Wroblewskie Conjuges edocentibus literis
ex Libris mortuorum tam Ecclesiae Bresten quam
et Chodecen depromptis, et quid Gnosum maritum
anno 1781mo mense Septembri, eam autem Ipsam
met Gsam Contem anno 1783tio mense Februario
Steriliter fatis occubuisse, et modo tali Summas
Superius expressas unam Trium millium Ducen
torum Octuaginta Octo Florenorum Grossorum decem, al-
teram vero mille Florenorum Polonorum Contractu altius
expresso in Fundo praedictorum Brum Gole

Certificatas

certificatas Suprascriptis Successoribus Colla
teralibus porrexisse, clare Comperitur. Proinde
licet Mgr Brzeski Tribunus Crusvicien hancce Sum
mam Ill Gnosae Salomeae de Garwaskie Wroble
wska propriam, pro fundo evictionis Suae Cir
ca Contractum venditorium et Resignationem
toties dictorum Brum Gole per Ill Gnos Wroble
wskie Conjuges Cautae ex quo Sortes certas in
eisd Bonis haerentes Magnico Vladislao Wło
stowski Sae Rae Mattis Gnali Adjutanti, Decreto
Compromissoriali in Fundo Bonorum Eorundem Go
le Die Decima mensis Martij anno praeterito inter
se abuna, et huncce Magnium Włostowski parte ab
altera prolato ad actaq officij praesen Die decima
Sexta mensis et anni Supra expressorum per
oblatam porrecto adjudicatas et denuo per se
acquisitas esse commonstrat. tum quia Bo
na distincta villae Stroze totalia per hancce Ill Gnam
de Garwaskie Wroblewska pro Summa Trium milli
um Florenorum Polon actis eisd Cre Covalien Sub uno eodq
Resignationis Bonorum Gole actu divendita sibi
habuerat, nunc autem eod Ipsomet Decreto Com
promissoriali, similiter circa Sortes horumce Brum
Stroze Suprascrus Magnicus Włostowski modo haere
ditario Conservatus extitit manendam declara
ri efflagitat, Cum tamen quo attinet evictionem
per Contractum occasione Brum Gole initum
et circa Resignationem Cautam, Siquidem
edocentibus transactionibus Supra adnotatis

non

non ampliora Bona Gole, quam originaliter post
olim Gnos Joannem et Petrum Garwaskie in
olim Gnosum Norbertum Garwaski Cadentia,
iam autem per Eundem olim Gnosum Norbertum
Garwaski, olim Gnosis Casimiro Wroblewski et
Salomeae de Garwaskie Conjugibus abresignata
per hosce olim Gnosos Wroblewskie Conjuges ma
gnico Thomae Brzeski divendita esse liquent
Idem quoque magnicus Brzeski circa haec
Ipsamet Bona per Decretum Compromissoriale
supra de actu explanatum, ast sine Compari
tione, et denecesse procuranda Successorum
Garwascianorum defensione inter magnicos
Wlostowski ab una et Brzeski pte ab altera
per Judicium arbitraliter sibi electum subsecu
tum Conservatus esse palpatur. olim vero Gra
~~de Wroblewskie~~ Salomea de Garwaskie Wro
blewska, et si iunctim ac insimul cum olim
Gnoso Casimiro Wroblewski marito suo haeredi
tate Brum Gole gaudens, nihil quidquam ex
pretio crescente seculo adaucto lucrasse com
peritur, imo solummodo Ipsamet propria sum
ma securitati subjacente contentatam esse
animadvertitur, Quo autem refert Bona
Stroze, nec obolum pro eisdem a magnico
Brzeski percepisse obloquente Contractu eo
in Passu inter hancce olim Gnosam de Garwa
skie Wroblewska in assistentia Gnosi mari
ti sui agentem ab una, et Eundem magnicum
Thomam Brzeski itidem in Gole die Decima Ter

tia

tia Junij anno 177 Ido parte ab altera con
fecto levasse deducitur exinde quo modo, tan
quam nihil ex divenditione Brum lucrans
ad quam vis evictionem adtrahi posse non
videtur. Proinde Judicium ex supra expressis
rationibus non posse a Succesoribus olim Gnosae
Salomeae de Garwaskie ott Gnosi Casimiri Wro
blenski Consorte quam vis evictionem Magni
cum Brzeski praetendere declarando. Sententiat
ac decernit Quatenus Ipse Magnicus Thomas
Brzeski Tribun Crusvicien Summas Superius
expressas binas, et quae primam Trium milli
um Ducentorum Octuaginta octo Floren Grossor
Decem Polon alteram vero mille Flor Polon Supe
rius de data expresso Contractu, inter olim Gnosos
Wroblenskie Conjuges ab Ebna, tum Eundem Magni
cum Thomam Brzeski parte ab altera occasi
one venditionis et resignationis Brum Sole
confecto, ad deportandum Eiae Magnico Brzeski
in Fundo relictas Suprascriptis Succesoribus Gar
wascianis, praesen Decreto pro Competentibus a-
ctoribus declaratis, in et pro Crastino Festi Nati
vitatis Sancti Joannis Baptistae in anno Deo
dante futuro 1788vo incidenti una cum provi
sionibus ab eisdem utrisq Summis per quinque
a Centum a fatis ott Gnosi Casimiri Wroblenski
Suprascriptis literis ex Libris Mortuorum Eccle
siae Chodecen depromptis Contestatis, Salvis quae
tationibus Computandis coram Officio et actis prae
sentibus sub poena Bannis in Casu Contraventio
nis circa maonem faciendam publicanda

Solvat

Solvat Lucta Pœna Trium marcarum Polon. Par
ti actoreæ in Termino et Sub Rigore Supra ex
pressis Judicio vero suo totidem in instanti
Sub distincto rigore ex Regro Pœnalium ex
tendendo Solvenda. Quia vero Suprascripti
Successores Garwasciani Super prædicto Majco
Thoma Brzeski in Judicijs Officij præsen. Con
demnationes trinas et quidem primam Die Quin
ta Decembris anno 1785to alteram Die Vigesi
ma Septima martij anno 1786to, Tertiam
Die octava Junij anno præsen. hac in Causa
legitime obtinuisse deducunt. Ideo Judicium
pro qualibet earundem Condemnationum per
pœnam Quadruplicem Quatuordecem marca
rum Polon. parti actoreæ Nimirum Successo
ribus Garwascianis in Termino et Sub Rigore
Supra expressis, Judicio vero suo per duplicem
itidem Quatuordecem marcarum Polon. in
instanti, Sub Solita Pœna Bannis ex Regro Pœ
nalium publicanda per Suprascriptum Ma
gnicum Brzeski Solvendam determinat
Decreti præsen. robore. Monit Magnificus Brze
ski Tribunus Crusicien. ad Judicia Tribun.
Regni Petricorien. admissa. Moverunt quoque
Successores Garwasciani pro pœnis respe
ctu evocationis ad eadem Judicia Tribun. Rni Petri
corien. et Eisdem admissa.

Inter Gsum Joannem Dzierzeski actt. prtr. Gsum
michaelem Sulkowski actt. prtr. Judicium

Officij Cron.

Officij Cron Capitt Praedecen Controversijs Parti
um pro et Con illatis exauditis. Quoniam Gnus
Dzierzeski Scriptum quoddam reversale Sup
Quotam Quinquaginta duorum Uoren Polon
per Gnosum Sulkowski pro Re Sui exhibitum
habuisse, hocq Scriptum ob Spem exolutionis
Sibi praemissae quotae Eiusdem Gnosi Sulkowski resti
tuisse, Eundem itaq Gnum Sulkowski praemis
sum Scriptum delacerasse et quotam memora
tam non exolvisse, Subinfert, et eo in puncto Ter
mino Suo Gnosum Sulkowski Suum ad Judici
um Convenit, Proinde Judicium Siquidem Ie
Gnosus Sulko praemissam quotam pecun Quin
quaginta duorum Uore Polon et delacera
tionem Scriptinon abnegat, Sententiat ac de
cernit. Quatenus Ie Gnosus Sulkowski hanc
e quotam Quinquaginta duorum Uoren
Polon in et pro Tra Secunda pt Tum San
ctorum Trium Regum proxima in anno fu
turo 1788vo ventura Coram Officio et Actis
praesen Sub Poena Bannis in Casu Contraven
tionis circa maonem faciendam publican
da Suprascripto Gnoso Dzierzeski exolvat.
Lucta Poena Trium marcarum Polon Parti a
ctoreae in Termino et Sub Rigore Supra ex
pressis Judicio vero Suo totidem in instauli
Sub Solito Rigore ex Regro Poenalium exten

dendo

dendo Solvenda. Quantum vero Spectat Pro-
cessum ex parte Gnosi Dzierzecki Super Gnoso
Sulkowski obtentum, Solvat itidem Gnosus
Sulkowski Gnoso Dzierzecki in Sublationem
binarum Condemnationum et quidem unius
Die Decima nona martij alterius quoque
Die Decima octava Junij utrarumq in Judi-
cijs Officij praesen anno labenti Subsecutarum
Poenam Quadruplicem Quatuordecem marca-
rum Polon Judicio vero Suo Duplicem Par-
tiquid in Termino et Sub Rigore Superius
appositis Judicio vero Suo in instanti Sub Soli-
ta Poena Bannis ex Regro Poenalium Pu-
blicanda. Decreti praesen robore.

Inter Gm Joannem Głoskowski actt prtr, Fama-
tos Ignatium Peksinski Vice advocatum Dy-
smam Nowy Scribam Cives Praedecen totamque
Communitatem Civitatis praesen Praedecen Citt
Famatum Tiburtium Chęcinski Suo et aliorum
Nne prtr. Judicium Officij Cren Capitt Praedecen
Controversijs Partium exauditis Teneri Partes
utrasq Satisfacere Decreto anteacto Judicij
Sui Tra Tra Secunda ante Tum Nattis Sancti
Joannis Baptistae anno praesen inter Partes mo-
dernas prolato expediendam Communicatio-
nem Documentorum injungenti censet idque
instantanee. Et quoniam Gnosus Głoskowski
Documenta Sua Civibus Praedecen Communica-
vit, Cives quoq Praedecen nulla Documenta ad Com-
municandum Se habere inferunt. Proinde

super

sup. praemissa Juramenta praestent, et quoniam
haec Juxta Eadem Partes sibi ab invicem Indul-
serunt proinde pro praestitis Censitis Satisfe-
cisse easd. Partes Sententiae Judicij Sui adinve-
nit, Causamq. hanc in proxima Judiciorum
Suorum Cadentia resolvendam determi-
nat, et Conservatur Terminus.

Inter Gnum Deogratum Osiecki actt. pntr. Ge-
nerosos Cunegundim de Chrzaszczewskie Reli-
ctam viduam matrem, atq. Joannem Fili-
um Rzeszotarskie Citt. per Fund. Gnum Filium
Suo et matris Suae nne pntr. Judicium Contro-
versijs Partium exauditis, Quoniam Gnosus
Osiecki respectu ac si Intersectionis Canis Ge-
nerosos Rzeszotarskie Convenit. Proinde Judici-
um necessariam esse hac in Causa educend.
Inquisitionem arbitratur Sententiando Quatenus
Partes utraeq. hancce Inquisitionem in proxima
Judiciorum Suorum Cadentia educant et ex-
pediant et Conservatur Terminus.

Inter Magnificum Joannem Adamum bini Nnis
Walewski Judicid. Cren. Siradien. actt. per Gnum
Franciscum Grembecki Magnificos Dominicum
Camerarium Granicialem Juni Stad. et Thodae-
um Subdapiferidam Bidgostien. Fratres inter
Segernos Zboinskie Cittos per Gnum Thomam Na-
dratowski, Judicium Officij Cren. Capitt. Praedecen.
Controversijs Partium pro et Conzillatis exauditis
Licet quid Pars Citta Nimirum Magnifici Zboin-
scy Causam praesen. Foro Judicij Sui non Subes-

se

se declarari exposcunt, Cum enim Jud. Magci
Zboinscy ex vi Fori per Ill. Magnicam Cathari
nam de Ruszkowskie Zboinska modernorum
litatorum matrem una cum Succoribus ad respon
dendum designati praesens ad Judicium Conveni
untur, Proinde Toro legitimo adinvento Causam
prosequi jubet. Tandem quoniam Magnicus
Thadaeus Zboinski Subdapiferiae Bidgostien. post
Decretum agnitionis Fori et injunctae Prosecu
tionis Causae ab Inscripta Comparitione rece:
dit, Proinde Super Eod. temerarie Recedente In
Lucro Solutionis Summae Quatuor millium Flor.
Pol. actis praesen. Inscriptae una cum Provisi
onibus permittitur Condemnatio Idq. Sub Poena
Bannis quae decernit. ac: addit. ac: et Remit
titur ac: Cum Comparentibus vero Suspen
ditur Causa ad Terminum ex Remissione
Sive adictatione Incidens et Conservat. Terminus.
Publicavit Mlis Judlis.

Inter Mfcos Franciscum Subjudicem Terrae Gostinen. et Felicem
Vicepalatinum Lanciciens. Fratres Jnr. Se Gernos Stempowskie
Actor et Cit. per Gm Adamum Skwarski Inscriptae Pltem. Gm
Chrisosthomum Uiazdoski Cit. et Act. pr. Mfcos Stanislaum
et Mariannam de Brzeskie Conges Dobki Cit. per Gm Si
monem Czerminski Gm Norbertum Zdzienicki Burgrabium
Cren. Lanciciens. Adcit. per Gm Franciscum Grembecki Gsos
Joannem Franciscum et Andream tum Theresiam Gnosi
Chrisosthomi Pienkowski Annam Gsi Gregorij Sulgostowski
Contes Fratres et Sorores Jnr. Se gernos Guminskie Act. Gsi
Jacobi Guminski cum Act. Gsa Catharina Bolestawska pcrea
tos Filios et Filias Guminskie Cit. per Gm Franciscum
Guminski Suo et Aliorum Nne pr. Judum Offij Cren.
Capit.

Capitl Pradecen Remissionem Causæ per Decanum Petricovien in Judicij Ordine Paribus Tribunalis Regni Feriâ Sexta Ipso Die Festi Sanctæ Apolonie Virginis vltimo Die 9me Mensis Februarij Ao Dni Jmo Septuagesimo Secundo Inter Partes Supranotas Subsecuta Quo mediante Suspenso toto negotio ac Legalitate Decreti Condelis in Fundo Borum Wolka Owsiana Ao 1752do Latis Actis Coram Jostinero Relatuati quo ad Cathegoriam Spectabilis Chrisostomi Miaskowski Eod Judicio Tribunj motam Consentientibus Partibus in Ordine Resolutionis Ejusdem Decreti quam Cognitionis Quietationum Bonarum de Summa Octingentorum Flor Pol recognitæ ad Effectum Juris primo et secundo pti Diem Conductus Paschæ Celebrandæ Terminos Causæ et Rei missa Officio autem Suo potestate Tribunj in Causa Eod Comportationem Documentorum injungendi Decretum Condele Anni 1752di Cognoscendi Cassandi vel approbandi Solutionem Summæ una cum Sportulis aquo interent cum apponendo Rejore demandandi Pœnas tam insubstationis Processus quam quo interent extendendi, Causamq integram ad Mentem Termini a Parte Actrice editos et aperte Citandos tum Magnum Utrarumq Partium adhibitis etiam Omnibus præmissis ad Causam Documentos emanandis non obstantibus quibusvis de Vi Legis opponendis Termis et Manifestationibus Juris quavis appellatione Contumaciaq aut recessu Cujusvis Partis non attenta decidendi disjudicandi et moderandi alias Decreto Eod Actoris in se de Juratis emanante et edispensante data et Commissa est potestas Resolvendo Licet Jurid Successor ob Spem Hedvigis de Bolestawskie Raczkowska a Spe Miaskowski Orginaliter Citat et Spes Barthelomeus Wysiecki a Mensis Stempowskie Advocatus Querq in Termo Contumaciter se Sistunt et Comparitionem non Inscribunt cum tamen quo altiuset Successor ob Spem Hedvigis de Bolestawskie Raczkowska Spes Miaskowski Condemnationes Trinas et quilibet primam Fri Ipsa pti Fri Immaculatæ Conceptionis B. V. Mariæ Ao Dni 1765to alteram Fra Ipsa pti Diem Septuagesimæ Jam

Ao

Ao 1779no utrasq in Judiis Ordinis Gnalibus Tribunis Regni Petricoviensis Tertiam deniq in Judiis Officij Gsensis Fra Zela Ao Fm Hattis Seti Joannis Baptae Oo Gsensis ex Parte Sui Super Jisd Succoribus Bolesławianis et aliis Obtentas producit et Sufficienter Convictos esse probat Jdeo Eorundem Succorum ott Gsae Hedvigis de Bolesławskie Raczkowska Contumacia non attenta jam vo Suprasero Gso Bartholomaeo Przysiecki in fine Decri Condemnari permisso Partibus experi Mandat In experimento Controversiis Partium et Contra illatis exauditis Judum Sentiat ac decernit Quatenus Partes Gmissae Documenta Omnia ad Causam Gsensis Sese quovis modo Regulantia Jdq et Futura Judorum Suorum Cadentia Gsiis exactae Conscribendis Summariis Comportent pt Quam Subsecutam Comportationem Judum quod Juris Justitiaeq erit decernet et Conservatur Terminus Super vo Gso Bartholomaeo Przysiecki Burgrabio Crnis Gostinensis Brum Odolin et Odolinek Haerede ad Actoratum Mfcorum Stempowskich in Lucro Intercessionis Suorum Actorum ab impedimento Gsi Chrisosthomi Uiazdowski in Causa Gtensae Solutionis Octingentor Fl Pol permittit Condemnatio Jdq Sub Poena Baonis quae decernit addit et Remittit

Publicavit Mlis Judlis

Inter Gsum Antonium Hoppe actt per Gsum Cajetanum Stubicki Gnosos Michaelem Hieronimum bini Nominis Sulkowski et Antoninam de Jastrzębskie Conjuges Cittos per Eund Gm Maritum Suo Consortis Suae Nne potr. Judicium Officij Crem Capitt Praedecem Controversijs Partium pro et Con illatis exauditis adhaerendo Scripto Certo Mli in Włocławek Die Vigesima Septembris anno Millesimo

lesimo Septingentesimo Octuagesimo Quinto
datuato manu Gnororum Sulkowskich Conju-
gum Subscripto, Sententiat ac decernit. Quate-
nus Jdem Gnosi Sulkowscy Conjes Quotam pe-
cun Viginti Vicum aureorum hungaricalium
Supra adnotato Scripto pro re Gnosi Hoppe
Solvi assecuratam in et pro Crastino Festi
Nattis Sancti Joannis Baptistae in Anno
Deo dante futuro 1780 Incidenti Coram
Officio et actis praesen Sub Poena Bannis in
Casu Contraventionis Circa maonem faciend
publicanda Suprascripto Gnoso Hoppe
sive Ejus Spli Plenti Solvant, Nihilomi-
nus in Sublationem binarum Condemna-
tionum et quidem primae Die Vigesima Prima
mensis martij anno 1786to, alterius quoq
Die Decima Nona mensis ejusdem anno 1787mo
nimirum proxime praeterito. ex parte Supra-
scripti Gnosi Hoppe Super praedictis Gnosis Sulko-
wskie obtententarum ~~Solvant~~ Jidem Gnosi Sulko-
wski Conjuges Eiae Gnoso Hoppe pro qualibet Conde-
mnatione poenam ~~Duplicem~~ Quadruplicem
Quatuordecem marcarum Polon in Termino et
Sub Rigore Supra expressis, Judicio vero suo Du-
plicem itidem Quatuordecem marcarum Sub
distincto Rigore ex Regno Poenalium exten-
dendo enumerent. Lucta Poena Vicum

marcar.

Polonicalium Parti actoreae in termino et
sub Rigore superius expressis, Judicio vero
suo similiter in instanti sub solita poena
Bannis ex Regno Poenalium publicanda
p Partem Altam solvenda

Joannes de Wardezyn Wardzski Nott
Cren Praedecen mpp
Chia

Actum in Castro Praedecensi in Continuatio
ne Judrum Castrensium Capitt Praedecen
Tra Secunda post Festum Immaculatae
Conceptionis Beatissimae Virginis mariae
proxima videlicet Die Decima mensis
Decembris anno Domini 1787mo per
magnicos Michaelem de Kietczew Kiet
czewski Dapiferum Districtus, Vice Capi
taneum et Judicem tum Joannem de
Wardezyn Wardeski Notarium Officia
les Crex Capitaneales Praedecenses Celebra
tis et expeditis.

Inter magnicum Thadaeum Tomaszewski actt
per Gnosum Franciscum Grembecki Gnosos Bur
grabium et Commissarios Crex Praedecen Cittos
per Gnosum Thomam Wittan. Judicium Offi
cij Crex Praedecen Controversijs Partium pro et Con
illatis exauditis. Licet quidem Gnosus Antonius
Gostynski originaliter Cittus ad praesens Contu
macialiter se sistit, et Comparitionem non
incribit. Cum enim Pars actorea pro lucrando De
creto Executionis non Partem Citatam agit, Offi
ciales quoq Crex Praedecen Comparitionem Inscri
pserunt. Ideo non attenta Contumacia Gnosi
Gostinski originaliter Citati, Partibus ad praesens
Comparentibus experiri mandat. In experimento
quoniam magnicus Thadaeus Tomaszewski pro
Sententiando Decreto Executionis peragendaq pro re Sui Bo
norum Chrostowa Traditione Con Gnosum ~~[illegible]~~ Gostynski
~~[illegible]~~

Gostynski et Gnosos officiales nempe Burgrabium et ~~Officiales Loci praesen~~ Commissarios Juratos Loci praesen agit. Proinde teneri ante omnia Eund. Magnicum Tomaszewski docere de sufficienter perducto Processu Judicium adinvenit. Et quoniam in Satisfactionem Sententiae Judicij sui Idem Magnicus Tomaszewski primo decretum in Judicijs Officij praesen. Tra Secunda ante Tum Nattis Sancti Joannis Baptistae videlicet die decima octava mensis Junij anno praesen. Inter Eundem Magnum Thadaeum Tomaszewski ab una tum memoratt. Gnosum Antonium Gostynski parte ab altera prolatum, Summam trium millium Quingentorum Florenorum Polon. in Rem sui per hunc Gnosum Gostynski ~~Subsequendam~~ Solvendam demandans, deinde Condemnationem circa manifestationem per Gnum Franciscum Grembelski Burgrabium Subdelegatum Loci praesen. a Magnico Thadaeo Tomaszewski actis officij praesen. die Tertia mensis aprilis anno millesimo septingentesimo octuagesimo Tertio specialiter Inscriptum Plenitem in Termino Satisfactorio respectu non solutionis praemissae Summae trium millium Quingentorum Florenorum Polon. ac Poenae Lintae trium marcarum Polon. ~~illatam~~ Tertia Secunda Ipso die Festi Beatissimae virginis Mariae Scapularis anno labenti illatam super praefato Gnoso Gostynski obtentam producit, et modo tali de sufficienti Partis citatae et Bonorum Chrostowa Convictione docet. Proinde Judicium Sententiat ac decernit. Quatenus supra

scripti

scripti Gnosi Burgrabius aut Commissarij Jurati
Loci praesen Bona praefata Chrostowo Summae
Suprascriptae et Processui perducto obnoxia
proportionate unus ad alium se se non refe
rendo ad primam Partis actoreae Requisiti
onem tradant, et in actualem Partis a
ctoreae Possessionem dimittant. Nemo vero ean
dem traditionem Impugnare audeat, sub
Poenis Novella Lege Grodnen praescriptis de
creti praesen robore.

Inter Magnicum Antonium Hoth Rozniecki
actt prtr. Gnosos Burgrabium et Commissarios Cren
Praedecen Cittos per Gsum Franciscum Grembe
cki Judicium Officij Cren Capitt Praedecen Con
troversijs Partium pro et Con illatis exauditis
Licet quidem Gnosus Antonius Gostynski originali
ter Cittus Contumacialiter se sistit, cum enim
Pars actorea pro lucrando Decreto Executionis
con Partem Cittam agit, Officiales quoq nimirum
Burgrabius et Commissarij Loci praesen Compari
tionem Inscripserunt, Ideo non attenta Con
tumacia Ejusd Gnosi Gostynski originaliter Cita
ti Partibus ad praesens Comparentibus experiri
mandat. In experimento. Quoniam Mgs Ro
zniecki pro Sententiando Decreto Executionis,
peragendaq pro re sui Brum Chrostowa Tradi
tione Con Gnosum Gostynski, et Gnosos Officiales
nempe Burgrabium atq Commissarios Jurados Loci
praesen agit, Proinde teneri ante omnia Eundem

Magnicum

magnium ~~[illegible]~~ Antonium Rozniecki
docere de sufficienter perducto processu Judici-
um adinvenit. Et quoniam in Satisfactionem
Sententiae Judicij sui Jd. mgs Rozniecki primo
Decretum in Judicijs officij praesen. Tra Secunda
ante Fum Nattis Sancti Joannis Baptistae
videlicet Die decima octava mensis Junij An-
no praesen. Inter Eund. mgm Rozniecki ab una
tum memoratum Gnosum Antonium Gostyn-
ski parte ab altera prolatum summam mille
Trecentorum Florenorum Polon. una cum provisioni-
bus ab eadem summa provenien. ac poena Luita-
rium marcarum Polon. in rem sui per huncce
Gnosum Gostynski solvendam demandans, de
inde condemnationem circa manifestationem
~~circa manifestationem~~ per se coram actis officij
praesen. Tra Secunda Ipso Die Festi Beatissimae
Virginis Mariae Scapularis videlicet Die decima
sexta mensis Julij Anno eodem in Termino Sa-
tisfactorio respectu non solutionis praemissae sum-
mae provisionum ac poenae Luctae illatam sup.
praedicto Gso Gostynski obtentam producit, et mo-
do tali de sufficienti Partis Citta et Brum Chro-
stowa Convictione docet. Proinde Judicium Sen-
tentiat ac decernit, Quatenus Suprascripti Ge-
nerosi Burgrabius aut Commissarij Jurati Loci
praesen. Bona praefata Chrostowo summae supraseriae
provisionibus ab ea provenien. et processui obno-
xia unus ad alium se se non referendo ad pri-
mam Partis actoreae Requisitionem proportio-
nate tradant et in actualem Possessionem Ejus-
dem Partis actoreae dimittant, Nemo vero

Eandem

Eandem Traditionem Impugnare audeat Sub Poenis Novella Lege Grodnen praescriptis Decreti praesen Robore.

Joannes de Wardzyn Wardzki Nott Crem
Praedecen mp
Ctria

254

Actum in Castro Przedecensi In Judicijs Causarum seu Terminis Querellarum Feria Secunda post Dominicam Laetare Quadragesimalem proxima Videlicet Die Tertia Mensis Martij Anno Domini Millesimo Septingentesimo Octuagesimo Octavo. Per Magnificus Michaelem de Kiełczew Kiełczewski Dapiferum Districtus Vice Capitaneum et Judicem tum Joannem de Wardęzyn Wardęski Notarium Officiales Castrenses Capitaneales Przedecenses Celebratis et Expeditis

Praesentia Videatur in Regro Officij.

Inter Magnicum Cajetanum Uminski Pincernam Brestensem Cujaviae actt. pltt. Grosas Cunegundim matrem et Mariannam virginem Filiam Rudkowskie Cittas pltr. Judicium Controversijs Partium Pro et Con illatis exauditis. Quoniam magnicus Uminski Pincerna Brestensis Cujaviae pro Solutione restantis quotae pecunie ex majori summa Trecentorum viginti Quatuor Florenorum Polon Contractu Certo Die Decima Quinta Julij anno 1786to datuato in vim proventus ex pomario Bierzynensi Cum Eadem Grosa Cunegundi Rudkowska matre Compactata provenientis ac emicantis Grosas Rudkowskie suum ad Judicium Convenit. Proinde Judicium

Sententiat

Sententiat ac decernit. Quatenus prædicta Gra
Cunegundis Rudkowska Quotam Viginti Unius
Florenorum Grossorum Viginti Septem polon. iuxta obli
quidationem per suum Judicium factam ad
Complementum Superius expressæ Summæ
Magnico Uminski non adnumeratam in et pro
Vigilia Festi Nattis Sancti Joannis Baptistæ
in anno præsen. proxime ventura Coram Officio
et actis præsen. sub pœna Bannis in Casu Contra
ventionis Circa maonem faciendæ publicandæ
Supra scripto Magnico Uminski sive Ejus Sgti
Plenipotenti Solvat et realiter enumeret. Luita
Pœna Trium marcarum Polon. Parti in Termi
no et sub Rigore supra expressis Judicio vero
Suo totiæ in instanti, sub distincto Rigore ex
Regre Pœnalium extendendo Solvendæ.

Inter Gnosos Franciscam de Baginskie ott. Gnosi al-
berti Krasnicki Contem. Relictam Viduam ma
trem, Joannem, Ignatium, Franciscam Gsi alberti Choy-
nacki Contem. annam ott. Gnosi Nicolaj Wloczenski
Relictam Viduam, mariannam Gnosi Ignatij Prze
dworski Conjugem, Justinam Virginem Filios et Fi
lias Krasnickie actt. per Eund. Gsum Joannem
Krasnicki suo matris ac aliorum actorum
nne prtr. Gsum Sigismundum Zulicki Citt.
prtr. Judicium Officij Cren. Capitt. Prædecen.
Controversijs Partium exauditis. Quoniam
Pars actorea ad Documenta Jnveterata Cau
sam promovet, Proinde Judicium mente Legis

Dilationem

Dilationem Communicationis Documentorum Causam
eand. erinentium Parti utriq ad prima et proxi
ma Judicia Sua dat et concedit et Conservatur
Terminus ✠ Pro Solutione quotae 77 Flore grossor 15 polon ✠

Inter Gnosos Hippolitum Dzierzanski, et Marian
nam de Wierzbinskie Conjuges actt et Cittos prtr
Gsos Simonem Gluskowski, et Salomeam de Ria
szczynskie Conjuges Cittos et actt per Eund Gsum
maritum suo et Contis Suae Nne prtr. Judicium
officij Crem Capitt Praedecen Controversijs Partium
pro et Contra illatis exauditis. Suspenso Loto negotio
necessariam esse Condescensionem Gnosi Burgrabij
Sive Commissarij Jurati Loci praesen ad Bona villae
Strzygi adinvenit, Qui Gnosus Burgrabius Sive
Commissarius Juratt ad praedicta Bona villae
Strzygi seu Sortem Juribus modernarum Partium
Subjectam in et pro Tra Secunda post Dominicam
Jubilate mutuo sumptu Conducendus ante omnia
Compertationem Contractus arendatorij inter Par-
tes modernas occasione tenutae recensitae Sortis
Bonorum Strzygi initi per Gnosos Gluszkowskie
Subsequendam injunget, qua Subsecuta Cau-
sam modernam inter Partes occurrentem etiam
pro exigentia negotij expeditis Inquisitionibus ad
mentem Terminorum et manifestationum Par-
tium utrarumq in omnibus actoratibus et reati-
bus decidet Disjudicabit et moderabit, Cujus
Decisioni Gnosi Burgrabij Sive Commissarij Par-
tes Eadem parere et acquiescere debebunt ac

tenebunt

tenebunt ~~[illegible]~~ Sub Pœna Bannis illo in Ter-
mino et Coram Officiali Condescensuro Super Par-
te Contraveniente Publicanda. Luita Pœna
Trium Marcarum Polon Parti per Partem Com
pensanda. Judicio vero Suo totidem Sub Solito
Rigore ex Regio Rœnalium per utramq Par-
tem Solvenda. extendendo

Inter Gnosos Vincentium Equitatus Nationalis Commilli
tonem, Ursulam Gnosi Joannis Osiecki, Rosaliam Gnosi
Alberti Chrzastowski Consortes tum Illrem Adm Rendum
Theodorum Canonicum Lanciciensem Fratres et Sorores
Inter se Germanos Zbierzchowskie actt per Eundem Gnum
Joannem Osiecki, Gnum Martinum Szadkierski
Brum Cety Hæredem Citt prtr. Judicium Officij Cre
Capitt Prædecen Controversijs Partium pro et Contra
illatis exauditis. Quoniam Pars actorea pro Solutio
ne Summæ Duorum millium Sexcentorum Sexa
ginta Sex Flor Grossorum viginti Polon ad Docu
menta Inveterata contra Partem Cittam agit.
Proinde Judicium dilationem Communicationis
Documentorum Causam præsen evincentium ad
prima et proxima Judicia Sua Parti utrique
dat et Concedit. quam Communicationem
Partes Eædem mente Legis expedire debebunt
ac tenebunt, et Conservat Terminus.

Inter Gnosum Franciscum Grembecki Burgrabi-
um Subdelegatum Loci præsen actt prtr. Gnosum
Bogumillum Osiecki Citt prtr. Judicium Officij
Cren Capitt Prædecen Controversijs partium pro
et Con illatis exauditis. Decidendo Citationem Par
tis actoreæ Suam ad Judicium editam. Sen-
tentiat ac decernit. Quatenus Gnosus Osiecki

Quotam

Quotam pecun octuaginta unius Flore Polon Scripto manuali die prima Junij anno millesimo Septingentesimo octuagesimo Septimo datuato Solvi assecuratam hinc et ab actu praesen Decreti in quatuor Septimanis proxime elabendis Coram Officio et actis praesen sub poena Bannis in Casu Contraventionis circa manifestationem faciendam publicanda, supra scripto Gnoso Grembecki Solvat et enumeret. Licita Poena Trium marcarum Polon Parti actoreae in Termino et Sub Rigore quo Supra Judicio vero suo totidem in instanti Sub distincto Rigore ex Regro Poenalium extendendo per Partem Cittam Solvenda.

Inter magnicum Alexandrum Cedro Daniszewski actt, per Gnosum Ignatium Rudnicki, magnicum ~~Ignatii~~ Vincentium Jarnowski Dapiferiae Junioris Dislacien Cittum prtr. Judicium Officij Cren Capitt Praedecen Controversijs Partium Pro et Con illatis exauditis. Quoniam Mgs Daniszewski pro restitutione Siliginis in quantitate Viginti Quinque Corethorum Varsacien ex majori quantitate Centum Quinquaginta Trium Corethorum mensurae ejusdem per Eund Mgm Daniszewski apud hunce magnicum Jarnowski Coemptorum Superrestantis, Termino Suum ad Judicium edito Eundem magnicum Jarnowski Convenit, magnicus vero Jarnowski eandem quantitatem Siliginis non abnegat, quin potius juste Eid magco Daniszewski a Se provenire agnoscit. Proinde Judicium decernit. Quatenus Ps Jd Magnicus Jarnowski juxta proprium assensum Suum praemissam Quantitatem Siliginis nimirum Viginti Quinque Corethos

thos Varsaviensis intra spatium Quatuor Septima
narum ab actu praesens Decreti proxime elabendarum
ad Civitatem Wlodawek advehere curet, ac eam
dem Siliginem praedicto magnico Daniszewski
Sub Poena Bannis in Casu Contraventionis Jus
primis et proximis Judicijs Suis publicanda
extradat, magnicus vero Daniszewski praedictam
Siliginem rehabere ac de rehabita et toto proces
hac in Causa ducto magnicum Jarnowski actis
officij praesens acquietare debebit ~~[illegible]~~
ac tenebit Decreti praesens Robore.

Inter Mgr. Stephanum Dołęga Luboradzki Burgrabi
um Cren Lanciciensem actt. pntr. Gnosum Michaelem Sulko
wski Citt. per Gnum Simonem Czerminski, ad objectas Conde
mnationes, et quidem primae die decima nona mensis
Junij anno 1786to, alterius quoque die nona martij an
no 1787mo utrarumque ratione non Solutionis quotae
pecuniae termino orgli exaratae ex parte Gnosi Alberti
Stempczynski Super Gnoso Michaele Sulkowski in
Judicijs officij praesens obtentas et publicatas. Tene
ri Pund Gnum Sulkowski docere de loco Standi,
Judicium adinvenit, Et quoniam non docet, qui
nimo moderamini Judicij Sui se Subijcit, Proinde in
vim Constitutionis Sibi loci Standi, Solvat Jd
Gnosus Sulkowski Suprascripto Gnoso Stempczyn
ski pro qualibet Condemnatione poenam Dupli
cem Quatuordecem marcarum Polon. Judicio vo
Suo Simplicem idque Sub Poena Bannis ex Regno
Poenalium tam pro parte Partis quam Judicij
in Casu Contraventionis publicanda et habere

Pund

Eundem Gnosum Sulkowski Locum Standi Judicium adinvenit. Partibusq originaliter Secum agentibus inter se experiri mandat. In experimento, Quoniam Pars actorea intuitu Laesionum aliorumq objectorum suo in Judicio Con Partem Actam promovet. quae sine legali probatione aut reprobatione decidi nequit, Proinde Judicium Dilationem educendae ejusdem Inquisitionis ad prima et proxima Judicia sua Parti utriq dat et concedit, quam Partes eadem in futura Judiciorum suorum Cadentia per Testes Fide dignos et rei gestae bene gnaros ad Contenta Termini Partis actoreae et manifestationum Partium utrarumq expedire debebunt ac tenebuntur et Conservatur Terminus.

Inter Gnum Joannem Mierzejewski actt prtr. Gnum Jacobum Raiewski Citt prtr. Judicium Officij Crez Capitt Praedecez Controversijs Partium pro et Con illatt exauditis. Sententiat ac decernit. Quatenus Gnosus Raiewski Quotam pecun Octuaginta Florenorum Polon ex majori summa Trecentorum Quinquaginta Florenorum Polon ad Scriptum manuale Die Tertia Januarij Anno 1785 to hic in Przedecz datuatum manu Suprascripti Gni Raiewski in papiro a Thesauro Regni in quota Duorum Grossorum Argenteorum Signata Subscriptum a Gnoso Mierzejewski Concredita pululantem, uti in hac quantitate per

utrasq

utrasq Partes ad exolvendum agnitam hinc et ab actu praesen Decreti in duabus Septimanis proxime elabendae Coram officio et Actis praesen memorato Gnoso Mierzejewski Sub Poena Bannis in Casu Contraventionis Circa manifestationem faciendae Publicanda Solvat ~~et realiter~~ enumeret. Quita Poenarium marcarum Polon Parti actt in Termo et Sub Rigore Supraexpressis Judicio vero Suo totidem in instanti Sub distincto Rigore ex Regro Poenalium extendendo Solvenda.

Inter Magnificum Matheum Kosmowski Pocillatorem Vendem actt et Citt prtr. Gnosos Joannem Franciscum Lini Nnis Burdzinski et Margaretham de Grabskie Conjuges Cittos et actt per Eundem Gnum Burdzinski Maritum Suo et Consortis Suae Nne prtr. Judicium officij Cien Capitt Praedecen Controversijs Partium exauditis, Teneri Partes utrasq Satisfacere anteacto Decro Judicij Sui Tra Secunda ante Tum Nattis Sancti Joannis Baptistae anno proxime praeterito 1787. Inter Partes modernas prolato Conset. decernendo. Quatenus Partes Eadem ad praescriptum Supra adnotati Decreti In ordine educendae Inquisitionis Interrogatoria Conscribant et Subscribant, Testes in eisdem adnotent, Sibiq ab invicem Communicent, et Juramenta Super Incorruptionem

nem

Nihilominus in Sublationem Condemnis ex pte Gnae Gnmierzejewski Sub hocce Gnoso Decreto die Decima octava mensis Junij anno praeterito in Judicij officij praesen obtentae Poenam Quadruplicem Quatuordecem marcarum Polon Geod in Termino et Sub Nihilo Rigore

onem Vestium praestent idq in instanti, Conscri
pserunt, subscripserunt, ac sibi ab invicem
Communicarunt. Proinde Satisfactione in
praemissis adinventa, additur m̄lis Judlis Par
ti utriq ad pronuntiandae Juramenti Rotham
Quod Juramentum Siquidem Partes praemissae
praestiterunt, Ideo Judicium Testes eisdem
Inducere mandat. Induxit quaeq pars per
tres, Inductos Judicium officij praesentis
juxta porrecta sibi Interrogatoria exami
navit Testimonia eorum fideliter percepit
ac Connotavit. post quae Connotata, Suspen
sa Lectione earundem Inquisitionum Nego
tium Partibus Inducere mandat, In Indu
ctione Negotij ulterioribus Controversijs prae
missarum Partium, et quidem Magnici
Kosmowski extradicionem Laboriosi Joannis
Czarny cum Uxore liberis ac inventarijs in Bo
nis Skaszyn Regalibus Gnosorum Burdzin
ski Conjugum Possessioni Subjectis reperibilis pro re Ejusdem
Magnici Kosmowski Injungi Concludentis
Jam vero Eorundem Gnosorum Burdzinskich
Conjugum quod idem Labus Joannes non
Czarny sed matusiak dictus praedicti Magni
Kosmowski non est Subditus Inferentium
et exinde ab extraditione hujusce Labori

Joannis

Joannis Matusiak sive Czarny vocitati se
liberari postulantium coram se factis exau
ditis ad lectionem Inquisitionum hac in
Causa eductarum idq resolvendo suspensio
nem superius factam se contulit. Quibus le
ctis ac matura deliberatione perpensis ac
trutinatis. Quoniam Jd magnicus Kosmo
uski subditatum praefati Labis Joannis
Matusiak sive Czarny tam documenta
liter quam etiam Juratorijs Inquisitioni
bus non probat. Proinde Eundem Mgm
Kosmouski hac in actoratu contra Gnos
ses Burdzinskie Conjuges incompetenter
agere adinvenit praedictosq Gnoses Bur
dzinskie ab ulteriori Magci Kosmouski
Impetitione liberos facit et pronuntiat.
Quia vero Jd Gnosi Burdzinscy Conjuges
Condemnationem hac in Causa In Judicijs
officij praesentis die Tertia Mensis Decembris
anno praeterito 1707mo super magnico
Kosmouski obtinuisse deducunt, ac Pa
nas in sublationem ejus decerni exposcunt
Proinde Judicium sententiat ac decernit.
Quatenus Jd Jd mags Kosmouski in subla

tionem

tionem praemissae Condemnationis superius
de Actu expressae hinc et ab actu praesen
Decreti in una Septimana poenam dupli
cem Quatuordecem Marcar Fratt Sub poena
Bannis in Casu Contraventionis Circa
maonem faciendae publicanda supradictis
~~[illegible]~~ Gnosis Burdzinskim Sen
potius Ipsimet Gnoso Marito, aut Ejus
Spli Plenti exolvat, Judicio vero suo me
dietatem praemissarum Marcarum sub
distincto Rigore ex Regro poenalium ex
tendendo in instanti enumeret. Inquisi
tiones vero hac in Causa eductas Judicium
Comburendas determinat. Decreti praesentis
rigore.

Inter Instigatorem Judicij Officij praesen Ejusque
Delatores Illustrem Magnicum Constantinum Comi
tem a Bnin Bninski Castellanum Culmen Ordi-
num Polonorum Equitem Dominum actt et Citt.
personaliter, Gnosos Stanislaum Straz Ejusd
Nnis Stanicki et antonium Zurawski aulicos
actt et Cittos per Eund Gnosum Stanislaum
Straz suo et aliorum Nne pstr. Gnosum Mathae
um Ujazdowski Vices Regentem Loci praesen Citt
et actorem pstr. Gnosos Josephum Cetersk Vi-
ces Regentem Terrem Brestn Cujae et Laurenti
um Jarnowski adcitatos pstr Magnicum Joa
chimum Jarnowski adcitt pstr. Magnicum

Vincentium

Vincentium Jarnowski Dapiferiae Junii Ad
adiitt pstr. Judicium Officij Crec. Capitt. Praede
cen. Controversijs Partium exauditis. Teneri
partes principaliter Secum agentes, Nimirum
Illustrem magnicum Constantinum Comitem
a Bnin Bninski Castellanum Culmensem et
Gsum Ujazdowski Vices Regentem Loci praesen
Satisfacere ante acto Decreto Judicij Sui Tra
Secunda ante Tum Nattis Sancti Joannis
Baptistae videlicet Die Decima octava men
sis Junij anno praeterito 1787mo inter Partes
Modernas prolato Comportationem Copiae
Complanationis Inter Eund. Illrem Magm
Bninski Castellanum Culmen. ab una
tum Magnicum Vincentium Jarnowski
parte ab altera in Bonis Zurawice Confe
ctae in pungenti censet. Sententiando Quate
nus Suprascripti Illustris magnicus Bnin
ski Castellanus Culmen. et Gsus Ujazdo
wski praemissam Copiam altius expressae
Complanationis Suum ad Judicium Com
portent idq instantanee. Et quoniam tam
Illris Mgds Bninski Castellanus Culmen.
quam et Gsus Ujazdowski ad evasionem
Juratoriam super Impossibilem Compor
tationem Se trahunt, Proinde Judicium ad
missibilibus utriusq ad inventis Sententiat
ac decernit

decernit, Quatenus in eam Juramenti Rotham
prout praemissae Complanationis Copiam
circa se non habent, et eandem Comporta
re non valent, nec etiam ubi reperiri poterit
Sciunt, evadant idq instantanee. et addit
mtis Judlis Parti utriq ad pronuntiandae
eandem Juramenti Rotham. Et quoniam
praemissae partes utraq hocce Juramen
tum praestiterunt. Proinde Judicium ab
Ulteriori Comportatione easdem ab invi=
cem liberas facit et pronuntiat, ulteriusq
Eisd Partibus experiri mandat. In experi=
mento Teneri deinde hasce Ipsasmet Par
tes Eidem Ipsimet Decreto Supra de actu
expresso in puncto educendae Inquisiti=
onis Judicat. Sententiando. Quatenus
haecce Partes eandem Inquisitionem per Te
stes fide dignos et Rei gestae bene gnaros
ad Contenta Terminorum et magnum
Suarum educant et expediant In ordi=
neq educendae ejusd Inquisitionis In
terrogatoria Conscribant et Subscribant
Testes in eisd Nominent, Sibiq ab invicem Com
municent, Communicata ad examinandos
Testes Judicio Suo porrigant ac Juramen
ta Super incorruptionem Testium praestent
Idq in instanti. Conscripserunt, Subscri=
pserunt.

pserant, ac sibi abinvicem communicarunt. Pro-
inde additur mtis Judtis Partibus Eisdem ad
pronuntiandam Juramenti Rotham. Quod Jura
mentum Siquidem Partes Eaedem sibi abinvi
cem indulserunt, ideo pro praestito Censito, Sa-
tisfactioneq in praemissis omnibus adinventa
Testes Inducere mandat. Induxit quaeq Pars
per Quatuor, Inductos Judicium Officij prae
sentis examinavit. Testimonia Eorum praevi-
is depositis Juramentis recognita fideliter per
cepit ac Connotavit, postquae percepta ac
Connotata, Suspensa Lectione earundem Par-
tibus principaliter Secum agentibus Negoti-
um Causae inducere mandat, In Inductione
Negotij, Ulterioribus Controversijs Partium, et
quidem Illustris Magnici Bninski Castellani
Culmen Ordinis aquilae albae et Sancti Stani
slaj Equitis Transactionibus authenticis suo
in Judicio repositis, ut pote primo Relationi-
bus binis editarum Citationum, et quidem pri-
ma ex parte Magnici Philippi Klichowski
Camerariae Lanciciensis Bonorum Oziesow Ma
jor et minor ac aliorum haeredis, Con Illustrem
et Magnicos Gabrielem Karwosiecki Succame
rium Plocen ordinis Sancti Stanislaj Equitem
tum Joannem Wardzecki Notarium Cren Praede
cen ac si gravaminosos Judices atq Cajetanum
Uminski Pincernam Bristen

Uminski Pincernam Brestensem Cujae Bonorum Bie
rzyna Haeredem Partem, die decima Quarta mensis
Januarij, altera quoque ex parte Sui, quasi eorundem
met Bonorum Osieczow cum attinentijs anteacti Hae
redis, tum et aliorum Coactorum consolummet
magnificum Uminski Pincernam Brestensem Cujae
die vigesima Sexta mensis ejusdem, utrisque per
mlem Rni Gnalem Providum Josephum Sytnicki
de illa Osiecz major coram actis officij praesens
anno 1786to recognitis, nec non decreto in Judi-
cijs Terribus Brestensem Cujae die vigesima Quarta men
sis Aprilis anno quo supra itidem inter Eundem
Illrem magnum Bninski Castellanum Culmensem
~~abuna~~ praedictorum Brum Osieczow et aliorum, an-
teactum haeredem, se circa Comparitionem de
clarantem ab una, et magnificum Vincentium
Jarnowski Dapiferiae Junislaae parte ab altera
prolato Condescensionem ad Bona Zurawsie impin
genti, ad extremam Condemnatione in Fundo Brum
Zurawsie die Quarta mensis Julij in Termino Conde
scensionis ex parte Ejusdem met Illustris Magnifici
Bninski Castellani Culmensis similiter pro anteacto
Haerede Brum Osieczow se circa Comparitionem
Sistentis, super Mgco Vincentio Jarnowski Dapife
rida Junislaae anno eodem 1786. obtenta, ad a-
ctaque Cren Brestensem Cujae die Septima mensis et anni
quorum supra per oblatam porrecta se se tutan
do, Jisdemque documentis, Id, quod post haereditatem
Brum recensitorum Osieczow cum attinens in Perso-
nam magnifici Philippi Klichowski demissam, Titu
lum haereditarium attius fatorum Brum Osieczow

iam

cam sibi non appropriaverat probantis, ex indeq Gn
Mathaeum Ujazdowski, Vices Regentem Cren Praedecen
ex eo. quod sub Tractu Condescensionis in Bonis Zura
wice inter huncce Illustrem Magnicum Bninski Ca
stellanum Culmen ab una et Magnicum Vincenti
um Jarnowski Dapiferidam Junilae parte ab alte
ra similiter anno 1786to agitata, circa Conscriptio
nem Complanationis pro actuali Haerede altius
expressorum Brum Osieczow in damnum et prae
judicium Ejus ultra assensum declaravit, Incu
santis, et reposita sui manifestatione Coram Actis
Cren Bresten Cujaviae Die Secunda mensis Decembris
anno eodem 1786to, con memoratum Gnosum
Ujazdowski ex eo. quod praemissum titulum hae
reditarium Bonorum Osieczow magnico Klicho
wski demissorum ultra Notitiam ac in Elusionem
Ipsius adscribere Illi praesumpserat, facta Poenas
super Eodem Gnoso Ujazdowski, pro tali demerito
succubitas, vi Terminorum suorum ad Judicium
praesens institutorum extendi Concludentis, Jam
autem Gnosi Ujazdowski Vices Regentis Loci praesen
distinctis Documentis, ut pote primo Inscriptione
Causae ex Regni Judtibus Terribus Brestt Cujae sub Die
Vigesima Quarta mensis aprilis anno eodem 1786to
ex parte hujusce Illustris Magnici Constantini
a Bnin Bninski Castellani Culmen Brum Osie
czow Utraq et Zabowa cum attinen Haeredis
Domini, tum Gnosorum Pauli Gniazdowski Ignatij
Dambrowski Antonij Dembicki et Joannis Zura
wski actt Con Magnicum Cajetanum Uminski
Pincernam Bresten Cujaviae Brum Bierzyno et Jarci
szewo Haeredem Cittum, procurata, id specifice

quod Idem

quod Jd Illmi Mags Bninski titulum hæreditarium
Brum Osieczow etiam post abresignationem Ma
gnifico Klichowski sibi appropriaverat edisserente,
deinde Raptulari actus Condescensorialis in
Termino ex mente Decreti Terrni Bresten Cujaviæ
in Bonis Zurawice Coincidenti, per magnicum
Ignatium Kaminski Camerarium Terrem Brestt
Cujaviæ inchoatj, ex post autem ob subsecutam
inter partes Concordiam ad effectum non deducti
deinde post exortam inter Partes Modernas Litem præce
dente Decreto Judicij sui ad Terminos tam Illmi
Magnici Bninski Castellani Culmen quam et
Gnosi Ujazdowski Die nona mensis Martij An:
no 1787mo emanato, suum ad Judicium Compor
tato, et prout id Raptulare in nullo quovis pun
cto est transmutatum Juramento magnici Ka
minski Camerarij Terrni Bresten Cujæ evicto, Clare
lucideq in Comparitione inscripta Id quod Illu
stris Mags Bninski Castellanus Culmen Bono:
rum recensitorum Osieczow cum attinen sit Hæ
res enarrante reproducto, Eundem Illustrem ma
gnicum Bninski Castellanum Culmen post de
missa Bona Osiecze in rem magnici Klichowski
titulo hæreditario uti solvisse probantis, ad
ultimum quod præmissa Complanatio ex qua
dam Copia prius per Gnosum Laurentium Jar
nowski, cum adjunctione Illmi magnico Bninski
hujusce tituli hæreditt Comparata deinde per
Gnosum Ujazdowski ad aliud exemplare ex
Exemplari Gnosi Laurentij Jarnowski per Illrem
magnicum Bninski Castellanum Culmen ad

defendendam

Defendendam Causam ex parte Sui Conducti per-
scripta fuerat Inferentis, et hoc in passu limas
nonnullas in Exemplari manu Gnosi Jarnowski
Comparato, tanquam primitus Condito, quasi ex
assensu Partium factas remonstrantis, Exem-
plare autem manu Sua Confectum munde
Sine quaris limatione tanquam ex correcto iam
Exemplari perscriptum reproducentis, ex indeq
ad additionem praemissi Tituli haereditatis Bonorum
Osieczow minimam Curam se adhibuisse Inferentis,
quam ob rem per Illustrem Magnicum Bninski
Castellanum Culmen. in ane Circumscriptum
ac in honore gravatum esse allegantis, et vi Termi-
norum Suorum Poenas Legibus Circumscriptas sup
memorato Illustri Magco Bninski Castellano
Culmen. tam intuitu Circumscripti, in graviori Ob-
jecto honoris, quam et temerae vexae poscentis,
ad extremum distinctis poenis Gnosos Stanislaum
Straz, ejusdem Nominis Stawicki, et Antonium Zu-
rawski iunctim cum Illri Magnico Bninski Ca-
stellano Culmen. in Terminos Contra Eundem Gnosum
Ujazdowski formatos, absq quaris Competentia
Actoratus et Actionis Intrantes, Affici efflagi-
tantis Coram Se prolixe factis exauditis, ad
Lectionem Inquisitionum, idq resolvendo Su-
spensionem Superius factam Judicium Se Contu-
lit. Quibus lectis matureq perpensis, ac cum Docu-
mentis, per Partes Circa Inductionem Negotij et
positas Con Se ~~[illegible]~~ Supra adnotatas Conclusi-
ones, repositis, Confrontatis. Quando quidem tam

ex eisdem

~~Ex~~ ejsdem Inquisitionibus ex Testibus Jura
tis desumptis quam et supra descriptis Docu
mentis clare lucideq Comperitur, Illustrem Ma
gnicum Bninski Castellanum Culmen Ordi:
num albae aquilae et Sancti Stanislaj Equi
tem iam post demissam haereditatem Brum
Osieczow cum attinen in rem Magci Philippi
Klichowski Circa Inscriptionem Causae in Rege
stris Judtibus Terrnibus Bresten Cujae Die Vige
cima Quarta mensis apprilis Anno 1786to
ex parte Sui et aliorum actorum Con Magm
Cajetanum Uminski Pincernam Bresten Cujae
procuratam Haeredem Ultimi dictorum Brum
Osieczow Specifice Inscriptum esse, deinde
Sub tractu Inchoati Condescensorialis actus
in Bonis Zurawice per Magnicum Ignati
um Kaminski Camerarium Terrem Brest
Cujaviae Die Decima mensis Julij Anno eod
1786to, ex mente decreti Terris Bresten
Cujaviae Inter Illrem Magnicum Bninski
Castellanum Culmen ab una, tum Magm
Vincentium Jarnowski Dapiferiae Juni:
vlae parte ab altera reassumpti, Circa
Comparitionem ad praesentiam Ipsiusmet
Illustris Magci Bninski Castellani Culmen
per Substitutum Procuratorem ad Calamum
officialis Condescensorialis declaratam pro
Haerede /: prout Juramentum per Magni

ficum

ficum Ignatium Kaminski Camerarium Ter-
restrem Brestt Cuiaviae ad expediendam prae-
missam Condescensionem Impetratum et
Conductum, super eo. Quod Id actus seu Ra-
ptulare praemissa edisserens in nullo quoris
puncto est transmutatum praecedente ante-
lationi Decrō Judicij Sui, circa Comportatio-
nem hujusce Raptularis expletum edisse-
rit. / promulgatum et actualiter inscriptum
extasse. ast deinde dum Suprascriptus Illu-
stris Magnicus Brinski Castellanus Cul-
men et Magnicus Jarnowski dapiferiae In-
nictae Cub tractu expediendae Condescensio-
nis amicabiliter inter se Composuerant.
Complanationemq eo in puncto de necesse
conscribendam proposuerant, Magnicum Joachi-
mum Jarnowski projectum quoddam ad Conscri-
bendam hancce Complanationem cum additione
Illri Magnico Castellano Culmen tituli haereditarij
Bonorum Osieczow Comparasse hocceq projectum
Magnicum Vincentium Jarnowski complanam
manu Sua Subscripsisse et Subscriptum ad pon-
derandum Eiae Illustri Magnico Castellano Culmen
porrexisse, et licetsi hocce projectum ex post Illu-
strem Magnicum Brinski Castellanum Culmen
ex alijs motivis non acceptasse imo aliud manu
Sua propria Confecisse, tamen de Superadditio-
ne tituli haereditt Brum Osieczow nullam que-
stionem movisse, Solummodo de essentialibus
punctis negotium inter Complanantes Partes

enucleantibus

enucleantibus cum Magnico Jarnowski colluctas-
se, ex quo tamen proiecto, nimirum utrum ma-
nu magnici Joachimi Jarnowski aut etiam Illu-
stri magnici Bninski Castellani Culmen. Com-
parato hæc Complanatio ad mundum perscri-
pta extiterat Inquisitiones lucide non expla-
nasse, tamen Id quod Gnus Laurentius Jarno-
wski præmissam Complanationem prius per-
scribere inchoaverat, deinde exposit advenienis
Gnosus Ujazdowski ad aliud exemplare ex incho-
ato Exemplari Gnosi Laurentij Jarnowski ean-
dem Conficere curaverat certe clarificasse et
eo Ipso quod non Gnosus Ujazdowski Titulum
hæreditarium magnico Bninski Castellano-
Culmen. Superaddidit evidenter apparuisse. ta-
men Illustrem magnicum Bninski Castellanum
Culmen. exinde, quod Titulus hæreditarius Bono-
rum Osieczow in Exemplari manu Gnosi Uja-
zdowski Comparato, similiter prout in Compari-
tione ad actum Condescensorialem, et Exemplare
manu Gnosi Laurentij Jarnowski prius Confectum
declarata extiterat, expressus fuit, Contra Hanc
ce Ipsummet Gnosum Ujazdowski odium Sum-
psisse, quo exinde Sumpto, ad Querellam inferen-
dam Se Se recepisse, et eandem coram actis Cren.
Bresten. Cujaviæ Die Secunda mensis Decembris
Anno 1708 Oto, non Sine aculeo Stilo actualiter
intulisse, et quasi Id Gnosus Ujazdowski in elu-
sionem Illris magci Bninski Castellani Culmen.
Titulum hæreditt Bonorum Osieczow Illi ad-
scribere præsumpserit, obiecisse, Gnosum autem
Ujazdowski ab hocce objecto, Se expurgare cupi-
#quanto citius# #

entem

entem, Illustri Magnico Bninski Castellano
Culmen per Terminos suum ad Judicium editos acto=
ratum instituisse, e conversoq per Eundem Illus=
trem Magnicum Bninski in objecto suo persi=
stentem tum Gnosos Stanislaum Straz Ejusq
Nominis Stawicki et Antonium Zurawski
ad actoratum Illustris Magnici Castellani Culmen
incompetenter se se Implicantes huncce Gnosum
Ujazdowski, pro poenis quasi ex suprascripto de
merito succubitis concitatum fuisse, taliq modo Ge=
nerosum Ujazdowski, non solum ab Illustri Magco
Bninski Castellano Culmen verum et suprascri=
ptis Generosis Straz, Stawicki atq Zurawski, si=
ne quavis competentia actionis Jure perturba=
tum et oppressum extasse, proinde Judicium
Quo attinet actoratum Illustris Mgci Bninski
Castellani Culmen et Ejus aulicorum supra
expressorum con Gnosum Ujazdowski Institu=
tum, quoniam Idem Gnosus Ujazdowski nunc
primum de Exemplari per Gnosum Laurenti=
um Jarnowski, ab Illustri Magnico Bninski
pro Termino Condescensionis in Bonis Zurawice
agitatae ad defendendam Causam Conductum
Inchoato in aliud Exemplare praemissam Com=
planationem perscripsisse deducitur, Exem=
plare quoq manu Gnosi Laurentij Jarnowski
prius inchoatum, et per Partes in Nonnullis
locis (: ut visibiliter ex eod apparet :) melioratum
Similiter titulum haereditt Bonorum Osieczow
Illri Magco Bninski Castellano Culmen ad=
scriptum in se Complecti cernitur, denique
Superius adnotata Inscriptio Causae ex Re

gestris

gestris Judtibus Terribus Brestt Cujae authentice
deprompta, ac Comparitione ad actum Condescen
sionalem in Bonis Zurawice reassumptum in
praesentia Illustris Magnici Bninski Castella
ni Culmen inscripta huncce Titulum haere
ditarium Eidem Illri Magco Bninski Castel-
lano Culmensi adjecisse elicitur, tamen Jd
Illustris Magnicus Bninski con tales actus, sive Personas
hosce actus perficientes non egisse deducitur
huncce Illustrem Magnicum Bninski Ca-
stellanum Culmen et Ejus Suprascriptos
Aulicos hoc in Actoratu Con Gnosum Uja-
zdowski promoto incompetenter agere adin
venit, Gnosumq Ujazdowski a quaris Illustris
Magnici Bninski Castellani Culmen ulteri-
ori Impetitione liberum facit et pronun
tiat memoratamq Manifestationem Con
huncce Gnum Ujazdowski, per Illustrem Ma
gnicum Bninski laesive illatam Nihil honori
ac Bonae famae Gnosi Ujazdowski Nocere debe
re declarat. Quo vero Spectat Actoratum Gnosi
Ujazdowski respectu Circumscripti honoris Sui
Con Illustrem Magnicum Bninski et Supra
scriptos Gnosos Straz, Stawicki, et Zurawski,
promotum. Quoniam Jd Illustris Magcus
Bninski praedictum Gnosum Ujazdowski per
Suprascriptam Manifestationem Suam gra
vius objectum Complectentem, nulliter in ho
nore injuriasse deducitur, et in praemisso objecto
pertinaciter adusq perseverasse elicitur,

Ideo

Ideo Judicium Competenti actione Gnosi Ujazdowski
hoc in puncto agnita, non posse Eunae Illrem Magnum
Bninski Castellanum Culmen. Poenas exinde promeritas
evadere arbitratur. Sententiando. Quatenus Is Jae
Illustris magnicus Bninski Castellanus Culmen.
eluendo praemissum actum suum, honore Gnosi
Ujazdowski Genere Ipsi Aequali Nocivum, hinc et
ab actu praesen. Decreti in Sex Septimanis proxi
me elabendis Turrim Castri praesen. Superiorem
ingrediatur ejusq Sessionem per Spatium duo-
rum Septimanarum Continuet et expleat, nec non
in Egressu de Turri Vadium Capitaneale Du-
plex Parti Nimirum Gnoso Mathaeo Ujazdo-
wski, sub Poena Bannis in Casu Contraventionis
tam quoad Sessionem Turris quam et Soluti-
onem Vadiorum Circa maonem faciendam
publicanda exolvat, iam vero in Sublationem
Condemnationis ex parte hujusce Gnosi Ujazdo-
wski Super Eoe Illri magnico Bninski in Judi-
cij Officij Sui Tra Secunda post Festum Sancti
andreae apli anno praeterito 1787mo in Negotio
Suprascrio obtentae poenam Quadruplicem Quatu-
ordecim marcarum Polon. in Termino Suprascri-
pti Egressus de Turri et Sub Rigore eodem pro
Re Ejusd Gnosi Ujazdowski luat, Nihilominus
~~[illegible]~~
~~[illegible]~~ B praemissae Poenalitatis Crumenalis, ut pote
tam pro Commisso delicto, quam et in Sublatio-
nem Condemnationis modo Superius expresso
pro Re Partis Sententiatae Medietatem, ad Aera-
rium Judicij Sui Sub distincto Rigore Poenae Bani-
tionis ex Regestro Poenalium extendendo in instan-
ti enumeret. Quia vero et Supraspecificati Gnosi
Stanislaus Straz, Ejusd Nominis Stawicki ac

antonius

antonius Zurawski et si in nullo quoris puncto a
Gnoso Ujazdowski injuriati extantes, actoratu
suo Eundem Gnosum Ujazdowski temere vexasse,
et in Contextum Processus iunctim cum Illmi
Magnico Bninski Castellano Culmen. quasi in
dicando penalitatem occasione acsi superad-
ditionis tituli hereditt Brum Osieczow ad pre
sens non detecte incompetenter intrasse taliq
modo in graviorem oppressionem Humilioris ~~Ob-~~
~~tentionem~~ auxilio suo suppeditando nulliter
Gnosum Ujazdowski et si Ipsis nihil mali per
ficientem Jure perturbasse probantur. Proin
de Et Eosdem, sine Justa ~~Ipsis~~ pro opere supra scro
promerita mercede non posse dimittere declarat.
Sed eandem Ipsis modo inferiori obdestinandam
determinat. Sententiando Quatenus Jdi Suprascri
pti Gnosi Straz, Stawiski, et Zurawski pro premis-
sa Gnosi Ujazdowski etiam cum aggravatione
honoris Ejus temeraria vexatione hinc et ab
actu presen Decreti in Octo Septimanis Turrim
Suprascriptam superiorem junctim omnes in
grediantur, Ejusq Sessionem per spatium unius
Septimanae Continuent et expleant. nec non
in egressu de Turri Quisq Eorum ex persona
sui predicto Gnoso Ujazdowski Poenam Duplicem
Quatuordecem marcarum Polon. sub Poena Ba
nitionis in ~~[illegible]~~
~~[illegible]~~
~~[illegible]~~ Termi
no Egressus sui de Turri in Casu Contraventionis
circa manifestationem faciendam tam quoad
Sessionem Turris quam Solutionem marcarum
publicanda, enumeret, aut etiam Suprascriptus

Illmi

Gnosi Ujazdowski Potentiorem Illustrem Magnum Bninski Castellanum Culmen.

Illustris Magnicus Brinski Castellanus Culmen. Eos de
eodem in termino ac Subcimili Rigore modo Supe
rius extendendo in Ipsamet Solutione marca
rum intercedat, Jam autem harumce marcarum
medietatem ad erarium Judicij Sui provenientem,
Eidem Ipsimet Gnosi Straz Stanicki et Zurawski
aut Similiter Supradictus Illustris Magnus Brin
ski Castellanus Culmen. Hosce intercedendo sub
distincta Pœna Bannis ex Regno Generalium
publicanda in instanti pacificent. Resolutis
itaq ac plenarie decisis Supraexpressis Cathegoriis
inter Partes præmissas occurrentibus. Inquisi
tiones ea in Causa eductas in binis Nothulis distinctim
Sigillo Castri præsentis obsigillatas in archivo
Castri Ejusdem Judicium reponendas esse vult, re
ponitq præsen. Morit Illustris Magnicus
Brinski Castellanus Culmen. ad Judicia Ordin.
Gnalia Tribun. Rni Petricovien. admissa. Morit
quoq et Gnosus Mathæus Ujazdowski
Vices Regens Loci præsen. pro pœnis respectu
evocationis ad eadem Judicia Tribun. Rni Petri
covien. et Eidem admissa. Constantinus
Comes a Brinski [illegible]

Inter Magnicum Michaelem Plachecki Vexilliferum
Venden. actt. pctr. Gnosum Deogratum Osiecki Citt.
per Gsum Sebastianum Trzcinski Judicium Officij
Cren. Capitt. Prædecen. Decidendo Citt. Partis actt.
Suum ad Judicium edit. Licet quidem Mgs Pla
checki pro Solutione quotæ Pecun. Centum Trigin
ta Uxor. Polon. Gnosum Osiecki Suum ad Judici
um

um Convenit, Cum tamen Pars Citta per Supra
scriptum Procuratorem Suum Se Sistens, non
nisi Quotam Septem aureorum hungaricalium,
et Florenorum Sex polon agnoscit, et in eadem agniti
one magnificus ~~[illegible]~~ Ptachecki persistit,
Proinde Judicium Sententiat ac decernit. Quate
nus Jd Gnosus Osiecki quotam praemissam Septem
aureorum hungaricalium, et Florenorum Sex Polon hinc
et ab actu praesenti Decreti in quatuor Septima
nis proxime elabendae Coram Officio et actis praesen
Sub Poena Bannis in Casu Contraventionis circa
Manifestationem faciendae publicanda, Su
prascripto magco Ptachecki exolvat. Lucta Pae
na Trium marcarum Polon Parti actoreae in Ter
mino et Sub Rigore Supraexpressis, Judicio vo
Suo totidem in instanti Sub distincto Rigore
ex Registro Poenalium extendendo per partem
citatam Solvenda.

Inter Magnificos Michaelem Ptachecki Vexilliferum
Venden et Antoninam de Zakrzewskie Conjuges actt
per Eundem magnificum maritum Suo et Consortis Suae
Nomine pro. magnificos ~~[illegible]~~ Elisabethem de Grodzi
ckie, ott magnifici Michaelis Chrzanowski Consortem
Relictam Viduam matrem, Chrisosthomum, Fran
ciscum, Nepomucenam, Ursulam et Victoriam
Virgines Fratres et Sorores inter Se germanos Filios et
Filias Chrzanowskie citt per Gnosum onuphrium
Grodzicki, Illustrem et magnificos Dionicium Mnie
wski Exercitus Cavaleriae Nationalis Rothmagistrum
ordinis Sancti Stanislai Equitem, et Thadaeum Trzcin
ski Dapiferum Brestensem Suprascriptae magnificae

Chrzanowska

Chrzanowska Curatores Cittos per Gnosum Thomam
Nadratowski Judicium officij Cren Capitt Praedecen
Controversijs Partium pro et con illatis exauditis. Quo
niam Judicio Suo sufficienter deductum est Su-
prascriptum magnicum Michaelem Ptachecki
circa venditionem Bonorum villae Smiety ante hac
Suorum haereditt olim magnico magnico Michaeli
Chrzanowski Pincernidae Bielscen Summam trium
millium Uoren Polon Supramentionatae magnicae
antoninae de Zakrzewskie Ptachecka Consortis suae
in Fundo Bonorum villae Smiety ad decursum uni
us anni ex provisione in Fundo Eidem dtt magni
fico Chrzanowski ad deportandum reliquisse, et
eandem ex ~~[illegible]~~ Summa pro pretio Bonorum
provenienti ad Statim detruncasse iam autem
praedictum olim magnicum Chrzanowski Sum
mam eandem Contractu certo ratione emptio
nis et venditionis altefatorum Bonorum Smiety
inter huncce magnicum Ptachecki ab una et
Saepedictum dtt magnicum Chrzanowski in eisd
Bonis Smiety die Nona mensis maij anno 1787mo
id est proxime praeterito Conscripto, actisq officij prae
sen die decima mensis ejusdem anno quo supra
roborato et circa eandem Roborationem in acta
eadem ingrossato, duabus septimanis Festum Nati
vitatis Sancti Joannis Baptistae antecedentibus
in anno nunc currenti exolvere se se obstrixisse
tandem necdum appropinquato tempore Sutioni
designato huncce olim magnicum Chrzanowski
ex permissione divina vitam cum morte commu
tasse, magnicos autem Ptacheckie Conjuges pro
exolutione memoratae Summae trium milli-
um Uoren Polon vi praemissi Contractus supra de

Data

data expressi, Relictam et Successores Ejusdem olim
Magnifici Chrzanowski Suum ad Judicium Conci-
tasse. Proinde Judicium adhaerendo Eidem Contractui
memoratam Summam ad exolvendum praecusto
dienti Sententiat ac decernit. Quatenus Relicta
et Successores Supra expressi toties repetiti dtt
Magnifici Michaelis Chrzanowski Summam
altius expressam Trium millium Florenorum Polon
in et pro Die Undecimo mensis Junij anno praesen
ventura praevia in Bonis mundis et liberis locatio
ne Coram Officio et actis praesen Sub Poena Bani-
tionis in Casu Contraventionis circa manifesta
tionem faciendam publicanda memoratae
Magnificae Antoninae de Zakrzewskie Ptacheckie
Solvant et realiter enumerent, Quita poena Tri-
um marcarum Polon Parti actt in Termino et Sub
Rigore Supra expressis Judicio vero Suo totidem
in instanti Sub distincto Rigore ex Regestro Poenali-
um extendendo Solvendi.

Inter Magnificam Alexandram ~~Vig~~ Zakrzewska Virgi
nem, tum Magnificum Michaelem Ptacheckii Vexillife
rum Vendenensem Ejusdem Magnificae Zakrzewska Tutorem actt per
Gnosum Cajetanum Stubicki, Magnificos Elisabethem
de Grodzickie dtt Magnifici Michaelis Chrzanowski Conser
ten Relictam viduam matrem, tum Chrisorthomum
Franciscum, Nepomucenam, Ursulam, et Victoriam
Filios et Filias Chrzanowskie, denique Illrem et Magni
ficos Dionisium Mniewski Equitatus Nationalis Reth
magistrum, ordinis Sancti Stanislai Equitem, atque
Thadaeum Trzcinski Dapiferum Brestensem Curatores per
Gnosum Onuphrium Grodzicki Judicium Officij Crac
Capitt Praedecen Controversijs Partium pro et Contra
illatis exauditis. Quoniam Judicio Suo Sufficienter

deductum

deductum est, Suprascriptum Magnicum Michae
lem Ptacheckii circa venditionem Brum ville Smiety
ante hac Suorum hereditariorum, olim magnifico
Michaeli Chrzanowski Pincernid Bielscen Sum:
mam Sex millium Florenorum Polon magnificarum Joan
ne magnifici Vincentij Jarnowski Dapiferiae Junij Vlad
Consortis et Supraexpressae Alexandrae Virginis Sororum germanarum Zakrze
uskich propriam, in Bonis recensitis Smiety modo
debiti haerentem, et aequali Lance hasce utrasq ma
gnificas Zakrzewskie Sorores Concernen attestante
Contractu occasione Resignationis horum ce Bonorum
Inter Eund magnicum Ptacheckii ab una et recen
situm dtt magnicum Chrzanowski in eisdem Bonis
Die nona mensis maij anno proxime praeterito
1787mo parte ab altera inito actisq officij praesen
die decima mensis ejusdem anno quo supra robo
rato, ac circa hancce Roborationem in acta eadem
ingrossato in Fundo ad deportandum reliquisse,
et eandem ex Summa pro pretio alterius fatorum
Brum Smiety provenienti, ad Statim dtt magnico
Chrzanowski detruncasse, Eund autem dtt magni
cum Chrzanowski hancce Sum in se ad exolvendam
Coassumpsisse, non tamen stante vita Sui paci
ficasse, ex indeq praedictam magnicam Alexan
dram Zakrzewska virginem, pro Solutione Ratio
nis suae, ex recensita Summa Sexmillium Flor
Polon in summa Trium millium Florenorum Polon
Eam Concernentis, Suprascriptos Relictum et
Successores dtt magnici Chrzanowski Suum ad
Judicium Concitasse, Proinde Judicium adhaerendo
Praemisso Contractui Supra de Data expresso Senten
tiat ac decernit, Quatenus Eadem Relicta et Successo
res, toties repetiti dtt magnici Michaelis Chrzano

wski

uski memoratam Summam Trium millium Florenorum Polon. ex majori Summa Sex Millium Florenorum Polon. emicantem, et in Superius expressa quantitate hancce magnificam alexandram Zakrzewska Virginem respicientem, praevia Super Bonis mundis et liberis Eiusdem Summae providenda Securitate una cum provisione annuali, per quinque a Centum numeranda in et pro die Undecima mensis Junij anno praesenti ventura, coram officio et actis praesentibus sub poena Bannis in Casu Contraventionis circa manifestationem faciendam publicanda Suprascriptae magnificae alexandrae Zakrzewska Virgini Solvat et realiter enumeret, Luita poena Trium Marcarum Polon. Parti actoreae in termino et sub Rigore Supra expressis, Judicio vero Suo totidem in instanti, sub Solito Rigore ex Regro poenalium um extendendo Solvenda.

Inter Magnificum Felicianum Zakrzewski Pincernidam Brestl. Cujus actt. pltr. Gnum Jacobum Pajewski Cittum per Gnosum Dionisium Sobieszczanski, ad obiectam Condemnationem, ex parte Gnosi Nicolaj Wrzcinski Sup. Gnoso Jacobo Pajewski in Lucro Solutionis Summae Scriptis certis assecuratarum die Nona mensis Martij anno 1787mo in Judicijs officij Sui obtentam et publicatam, Teneri Eundem Gnum Pajewski docere de loco Standi, et quoniam non docet quinimo moderamini Judicij Sui se Subijcit, Proinde in vim Constitutionis Sibi loci Standi, Solvat Idem Gnosus Pajewski memorato Gnoso Wrzcinski poenam duplicem Quatuordecem marcarum Polon. Judicio vero Simplicem idque in instanti et habere Eundem Gnosum Pajewski locum Standi # Judicium adinvenit Partibusque inter se experiri man # Sub poena Bannis ex Regro Poenalium publicanda #

dat

dat. In experimento, Controversijs Partium pro et
Contra illatis exauditis. Quoniam Magnicus Zakrze
uski pro Solutione quotae pecun. octo aureorum
hungaricalium ad verbum nobile per se Conce
ditae Curae Gnum Pajewski Termino Suum ad Ju
dicium edito Convenit, Jaeque Gnosus Pajewski
hancce quotam supraexpressam non abnegat
imo eandem per suprascriptum Gnosum Pro
curatorem Suum agnoscit, Proinde Judicium
Sententiat decernitque Quatenus memoratus
Gnus Pajewski recensitam quotam octo aureorum hun
garicalium hinc et ab actu praesen. Decreti in
Duabus Septimanis proxime elabendis Coram
Officio et actis praesen. Sub poena Bannis in Casu
Contraventionis circa manifestationem faciendam
publicanda Suprascripto Magnico Zakrzewski Sol
vat et realiter enumeret. Luita poena Trium Mar
carum Polon. Parti actt in Termino et Sub rigore
Supra expressis Judicio vero Suo totidem in instan
ti Sub distincta Poena Bannis ex Regno Poenalium
publicanda per Partem Citatam Solvenda.

Inter Magnicum Vincentium Plachecki Vexilliferidam
Venden. actt. prtr. Licet quidem Pars Citata nimirum
Magnifici Elisabetha de Grodzickie ott. Magnici Micha
elis Chrzanowski Consors Relicta Vidua mater, tum
Chrisosthomus Franciscus, Nepomucena, Ursula, et Vi
ctoria Fratres et Sorores respective autem Suprascri
ptae Magnicae de Grodzickie Chrzanowska Filij et Fi
liae Chrzanowscy, nec non Illustris et Magnici Dionisi
us Mnieuski Exercitus Regni Cavaleriae Nationalis Roth
magisteratus Thadaeus Trzcinski Dapifer Bresten. Supra
scriptae Magnicae de Grodzickie Chrzanowska Relictae

vidua

Viduae Curatores Citati, Comparitionem non inscri-
bunt, quinimo Contumacialiter se sistunt. Cum
tamen Suprascripta Pars actorea, Condemnationes
binas et quidem primam Die Decima octava mensis
Junij anno praeterito 1787mo, alteram quoque Die Tertia
Decembris anno eodem utrasque ex parte sui super
praedictis magnicis Chrzanowskie principaliter Cita-
tis, respectu non solutionis summae tantae et talis,
quanta et qualis de Bonis villae Smiety Eandem Par-
tem actoream concernit, in Judicijs officij sui obtentas repo-
nit, et tali modo memoratam Partem Citatam
Convictam esse probat. Proinde Judicium post
plenariam Suprascriptae Partis Citatae Convictio-
nem, non attenta Contumacia Ejusdem Parti
Actoreae Negotium inducere mandat. In Inductio-
ne Negotij. Quoniam Judicio suo sufficienter de-
ductum est, attestante Contractu Inter magnicum
Michaelem Ptachecki Vexilliferum vendentem Bo-
norum Smiety in Palatinatu Brestensi Cujae Distri-
ctu vero praesentem Praedecessorem Consistentem anteactum
Haeredem ab una tum ut magnicum Michaelem
Chrzanowski Pincernidam Bilscensem modernorum Cita-
torum Disparentium maritum et respective Paren-
tem, in eisdem Bonis Smiety Die Nona mensis Maij
anno praeterito 1787mo ratione venditionis horum ce
Bonorum Smiety parte ab altera Conscripto actisque
officij praesentem Die Decima mensis ~~[illegible]~~ Ejusdem et
anno eodem roborato, Supradictum magnicum
Michaelem Ptachecki, Summam Quatuordecem
millium Sexcentorum Florenorum Polonicorum magnificorum
nempe Suprascripti Vincentij, et Evae Virginis Fra-
tris et Sororis germanorum Ptacheckich alias
Filij et Filiae Suorum propriam, post olim ma-

gnicam

gnificam Theresiam de Bieganowskie Ptachecka ma-
trem in Illos cadentem, super eadem Bona Smiety im-
portasse, eandemq Summam hocce ipsomet Contra
ctu supra de data expresso circa venditionem re-
censitorum Brum Smiety ex pretio pro hisce Bo
nis Constituto detruncasse et ad deportandum
olim magnico Chrzanowski neo Haeredi ~~adeoq~~
in Vundo reliquisse Eundem quoq olim magni-
ficum Chrzanowski non exoluta praemissa Sum
ma, fatis occubuisse ex indeq Supradictum
magnicum Vincentium Ptachecki modernum
actorem pro exolutione portionis Suae ex re-
censita Summa Quatuordecem millium Sex
centorum Uoren Polon in Summa Septem milli
um Trecentorum Uoren Polon equali lance er-
ga praedictam magnicam Evam Ptachecka Vir
ginem Sororem Ejus dividendo concernentis, Reli
ctam et Successores toties dicti ott magnici
Chrzanowski Suum ad Judicium Concitasse, ac
Super eisdem Condemnationes binas hoc in ne-
gotio obtinuisse, Proinde Judicium adhaerendo
praemisso Contractui Superius de data ac ejus
Roboratione adnotatato, Supra expressam Sum
mam Quatuordecem millium Sexcentorum
Uoren Polon pro Re memoratorum magnificorum
Vincentij et Evae Fratris ~~ac~~ Sororis inter Eos
germanorum elucidanti Sententiat ac decer-
nit, Quatenus Supradicti magnifici Elisabetha
de Grodzickie olim magnici Michaelis Chrzano

wski

uski Consors Relicta Vidua mater, tum Chrisosthomus, Franciscus, Nepomucena, Ursula et Victoria Filij et Filiae respective quoq inter se Fratres et Sorores germani Chrzanowskie alias Relicta et Successores toties dicti olim magnifici Michaelis Chrzanowski emundando sibi altius expressa Bona villae Smiety Summam Septem millium trecentorum Florenorum Polon ex majori Superius expressa Summa Quatuordecem millium Sexcentorum Florenorum Polon ~~Polon~~ emicantem et pro capite memorati magnifici Vincentij Ptacheckii moderni actoris in hac quantitate provenien una cum annuali provisione a quolibet Centum Florenorum Polon per Florenos Polon quinq numeranda in et pro die undecima mensis Junij anno praesen ventura coram officio et actis praesen sub Poena Banitionis in Casu Contraventionis circa manifestationem faciendam publicanda supradicto magnifico Vincentio Ptacheckii, exolvant, Nihilominus in Sublationem binarum Condemnationum Superius de actu expressarum ex parte toties dicti magnifici Vincentij Ptacheckii Vexilliferi vendensis, super memoratis magnificis Chrzanowskie in Causa praesen obtentas alias pro qualibet earundem Condemnationum Poenam Quadruplicem Quatuordecem marcarum Polon Parti in termino et sub Rigore supra expressis enumerent, Jam autem medietatem harum a marcarum ad aerarium Judicij sui sub dictincto Rigore ex Regro Poenalium extendendo in instanti Luant. Luita Poena trium marcarum

Polon

Polon Parti deinde in Termino et Sub Rigore Lu
pra appositis Judicio vero Suo Sub Solita Pœ
na Bannis ex Regestro Pœnalium publican
da per Partem Actam Solvenda. ✝ Folio in
instanti ✝

Inter Magnicos Josephum Ensiferum Crusvicien
et Vincentium Dapiferi Junislad Fratres ger
manos Jarnowskie actt et Cittos, per Eundem
magnicum Vincentium Jarnowski Suo et Fra
tris sui nomine ptr, Gsum Onuphrium Grodzi
cki Citt et actt prtr. Judicium Officij Crem
Capitt Prædecen Controversijs Partium et qui
dem magnificorum Jarnowskich levationem
Summæ tantæ et talis, quanta et qualis in
vim Exemptionis de Bonis Ogorzelewo Gnoso
Grodzicki ad exolvendum Obvenit, demandari
Concludens, iam vero Gnosi Grodzicki, ideo quod
Contractus Obligatorius Possonem triennalem
Brum Ogorzelewa Gnoso Grodzicki Statuens
post determinatum binum Triennium in
tertium anno præterito incidit, Se ad levati
onem ejusdem Summæ in vim exemptionis
Solvi debitæ non posse adigi Interentis, dein
de magnicorum Jarnowskich, Signanter au
tem magnici Vincentij Jarnowski reposita
manifestatione Coram actis Officij præsen
Die Quarta mensis martij anno præsen nimi
rum Sub Tractu Judiciorum modernorum
con Eund Gnosum Grodzicki per Se facta quod
anno præterito circa determinium iterati Tri
ennij Summam in vim Exemptionis Solvi de

bitam

bitam huiusce Gnoso Grodzicki paratus prom-
ptusq enumerare extiterat non nisiq eandem
ad enixam postulationem hujusce Gnosi Grodzi-
cki non enumeraverat, et in possessione Brum
Ogorzelewa tantum modo ad futurum Festum
Nattis Sancti Joannis Baptistae in anno cur-
renti proxime incidens Eundem Conservare
spoponderat, allegantis, ac super haecce allega-
ta Sua Juramentum Corporale praestandum
offerentis Coram Se factis exauditis. Quoniam
magnificus Vincentius Jarnowski ad praesens Suo
et magnici Josephi Jarnowski Ensiferi Crusicien
Fratris Sui germani Nomine personaliter Se si-
stens ad Juramentum prout Summam Gnoso Gro-
dzicki in vim exemptionis de Bonis Ogorzelewo
provenien anno praeterito paratus exolvere fue-
rat Se trahit, Proinde admissibili Eodem magco
Vincentio Jarnowski ad oblatum circa manifesta-
tionem Juramentum declarato. Sententiat ac
decernit, Quatenus Jae magis Vincentius Jarnowski
Dapiferiae Junislad in eam Rotham prout anno
praeterito circa determinium iterati Triennij Sum-
mam in vim Exemptionis Brum Ogorzelewa prove-
nien Gnoso Onuphrio Grodzicki exolvere paratus
extiterat, Solummodo eandem ad petita, et postu-
lationem hujusce Gnosi Grodzicki non exolvit, et
de possessione recensitorum Bonorum Ogorze-
lewa Eundem non evacuavit, tamen non ulte-
rius, quam ad futurum Festum Nattis San-
cti Joannis Baptistae in anno praesen proxime
incidens

incidens in praemissis Bonis Conservandum
Certificavit. Juramentum praestet. idq in in
stanti et addit mtis Judtis ad pronuntian
dam eand Juramenti Rotham quod Jura
mentum Siquidem observata debita prae
standorum Juramentorum Solennitate in
attendentia Partis praestitit, Proinde Judici
um exemptibili Eod Gnoso Grodzicki de prae
dictis Bonis Ogorzelewo declarato, negotium
Principale Partibus inducere mandat, In
Inductione negotij Ulterioribus Controversijs
Suum ad Judicium Introductis exauditis, Quoni
am Judicio Suo Sufficienter deductum est magnifi
cos Josephum Ensiferum Crusvicien et Vincentium
Dapiferi Junislaus Suo et aliorum magnicorum
Fratrum Suorum Natu minorum nomine agentes, Contra
ctu certo inter Se abuna et Magnicos olim Sera
phinum Jarnowski atq Luciam de Sokołowskie Con
juges parte ab altera inito, in Zurawice Die Secun
da mensis Januarij anno 1782do datuato, Bona Ogo
rzelewo in Summa Sex millium Septingentorum
Sexaginta Sex Florenorum Grossorum viginti Polon
obligasse, in eandemq Summam Obligatoriam, Sum
mam Trium millium Nongentorum Undecem Flo
renorum Grossorum duorum Solidi unius polon Ipsiusmet
Magnicae Luciae de Sokołowskie Jarnowska protunc
exactionalem per Supradictos magnicos Jarnowskie
Bonorum Ogorzelewa Haeredes levatam et in depor
tationem oneris magnici alberti Kosinski Conver
sam intrasse, Ipsum quoq olim magnicum Seraphi
num Jarnowski maritum ad eandem Suprascriptam
Consortialem Summam ut efficiat totalia Quatuor
millia "Zworam" octuaginta Florenorum Grossorum viginti Septem

Solidos

Solidor duos polon illico et ad statim adnume
rasse, deinde onus Gnorum Stanislai et Uoriani fratrum ger
manorum Charkowskich in summa mille septingen
torum sexaginta sex Uoren grossorum viginti Po
lon super praefatis Bonis Ogorzelewo se se extendens
Eosdem magnicos Jarnowskie Brum Ogorzelewa Haeredes
magnicis Jarnowskim Conjugibus, eorundem Brum obligato
rijs Possessoribus, ad deportandum ex supraexpressa in
obligationem concertata summa, porrexisse, sum-
mam quoq mille Uoren Polon ad complementum
totalis obligatoriae summae desiderandem, Ipsummet
olim magnicum Seraphinum Jarnowski, adnume
rare se se obstrixisse prout de facto adnumerasse
ast tandem Gnosum Uorianum Charkowski, ex
praemissa summa eundem de Bonis Ogorzelewo
concernen Gnosae agnethi de Zakrzewskie futurae Conti
suae summam Quingentorum Uor Polon inscripsis-
se, et eandem memoratum olim Gnum Seraphinum
Jarnowski praedictae Gnosae de Zakrzewskie ex post
Charkowska attestante quietatione coram actis
officij praesen die septima Julij anno 1783tio reco
gnita exolvisse, deinde quotam Quinquaginta
Quatuor Uor Polon huicce Ipsimet Gnoso Uoria
no Charkowski restituisse, iam vero Gnoso Stani
slao Charkowski itidem summam trecentorum Uor
Polon (ut Jd Ipsemet Gnus Stanislaus Charkowski
nunc personaliter adstans judicialiter fatetur.)
huncce ott magnicum Seraphinum Jarnowski
enumerasse reliquam vero summam Nongento
rum duodecem Uoren grossorum viginti Polon Char-
korianam non pacificasse, imo in tundo Brum

Ogorzelewa

Ogorzelewa adusq haerere permisisse, respectu
Cujus Summae, Atte dictos Gnosos Charkowskie
Con magnicos Jarnowskie Bonorum Ogorzelewa
Haeredes distinctis Terminis actoratus suos in:
stituisse, tandem Subsequentibus fatis Steri
libus Ott magnici Seraphini Jarnowski, Supra:
scriptam Magnificam Luciam de Sokołowskie
Jarnowska, in viduali protunc Statu extantem,
Superius Specificatam Summam Trium milli:
um Nongentorum Undecem Florenorum grossorum Duo
rum et Solidi unius polon actis Officij praesen Die
Sexta mensis maij anno 1785to Ott Magnico Jo
sepho Szadokierski cum toto Jure obligatorio
transfudisse, Eundem quoq olim magnum Josephum
Szadokierski hocce Ipsum met Jus suum, Super
Bonis recensitis Ogorzelewo sibi Serviens in rem
et Personam praedicti Gnosi onuphrij Grodzicki
actis Cron Radziciovien Die vigesima octava
mensis Junij anno 1786to demisisse, iam au
tem huncce Gnosum Grodzicki non Solum Sum
mam Trium millium Nongentorum Undecem
Florenorum grossorum Duorum ~~Undecem~~ et Solidi unius polon
per magnicam Luciam de Sokołowskie olim
magnici Seraphini Jarnowski Contem protunc
Relictam viduam ut Supra expressum est
transfusam, verum et aliam Summam Duorum millium
octingentorum Quinquaginta Quinque Florenorum
grossorum Septemdecem Solidorum Duorum
Successores olim magnici Seraphini Jarnowski
respicien. Super qua Summa etiam onus
Charkovianum in Summa Nongentorum Duo
decem Florenorum grossorum ~~Duodecem~~ Viginti

Polon

Polon. restans cum provisionibus extenditur. /
Magnico Josepho Szadkierski Juris datori suo in
circum specte exolvisse, solum modo respectu hu
jusce summae duorum millium octingentorum
Quinquaginta Quinque Flor. Grossorum ~~grossorum~~
Septemdecem solidorum duorum Polon. per
memoratum Magnicum Szadkierski incom
petenter levatae Illustrem Magnicum Ignati-
um Zakrzewski Capitaneum Radziejovien. super
Bonis suis omnibus praefato Gso Grodzicki evicti
onem cavisse taliq modo non nisi summam
trium millium Nongentorum undecem Flor.
Grossorum duorum solidi unius polon. in ante
Magnicae Luciae de Sokolowskie Jarnowska
propriam, deinde dtt Magnico Szadkierski trans
fusam ad ultimum autem ad Gsum Grodzi
cki deventam liquidi Juris super Bonis Ogo-
rzelewo memoratum Gsum Onuphrium Grodzi
cki habere deduxisse, Proinde Judicium eo at
tento, quod non modo Gsus Jacobus Jarnowski
dtt Magnici Seraphini Jarnowski sterilitter vita
functi Frater germanus qua succor naturalis
pro solutione summae in Bona Ogorzelewo per
Sunae dtt Magnicum Seraphicum Jarnowski
importatae verum et Gnosi Charkowscy in
tuitu restantis summae suae olim Magnico
Seraphino Jarnowski contractu supra scro
obligatorio ad deportandum porrectae non ta
men in toto per huncce dtt Magnicum Jarno-
wski pacificatae Con. Magnicos Jarnowskie Bo
norum Ogorzelewa haeredes distinctis terminis
suis agunt et easdem summas suas de Bonis
eisdem Ogorzelewo tanquam ~~[illegible]~~ praemis

sis

cis summis obnoxio repetere intendunt, Non
nisi summam trium millium Nongentorum Un
decem Florenorum grossorum duorum, Solidi unius
Polon originaliter magnificae Luciae de Solidtowskie
primo Jarnowska exportantem Szadokierska pro
priam deinde ott magnifico Josepho Szadokierski
cessam, ad ultimum jure transfusoreo ad Gsum
Onuphrium Grodzicki deventam in vim Exem
ptionis de Bonis Ogorzelewo huiusce Gnoso Grodzi
cki juste competere debere judicat, respectu
autem summae duorum millium octingento
rum Quinquaginta Quinque Flor Grossorum
septemdecem Solidorum duorum Polon olim
magnifico Josepho Szadokierski superflue exo
lutae iam vero per Illustrem magnificum Zakrze
wski Capnaeum Radziciovien modo inscriptae
Cautionis, super Bonis suis certificatae cum
quo competierit viam agendi praecustodit.
Resoluta itaq supraexpressa summa modo
obligatorio super recensitis Bonis Ogorzelewo
per magnificos Jarnowskie Eorunde Brum Haere
des contractu supra de data expresso certi
ficata. Judicium sententiat ac decernit.
Quatenus Jisd magnifici Josephus Ensifer Crusci
cien et Vincentius dapiferiae Junislae Jarnowscy horum
ce Bonorum Ogorzelewa erga alios fratres suos
minorennes Haeredes summam suprascriptam
trium millium Nongentorum undecem Florenorum
grossorum duorum et solidi unius polon tan-
quam legaliter quesitam, idq relicta circa
se in fundo summa duorum millium octin
gentorum Quinquaginta Quinq Florenorum grossorum
septemdecem

Septemdecem et Solidorum duorum polon. ~~[illegible]~~
pro Fundo exolvendae Summae post olim Ma
gnificum Seraphinum Jamowski Successores
Ejus respicientis, ac ferendi oneris Charkoviani
de hisce Bonis Ogorzelewo Suprascriptos
Generosos Charkowskie in restanti quota
spectantis, memorato Gnoso Grodzicki in et
pro Vigilia Festi Nativitatis Sancti Joannis
Baptistae in anno praesen. Deo dante ventura
Coram Officio et actis praesen. Sub Poena Baniti-
onis in Casu Contraventionis circa manifesta
tionem faciendam publicanda Solvant et
realiter enumerent, Gnosus quoque Onuphrius
Grodzicki praemissam Summam Trium Milli
um Nongentorum Undecem Floren. Grossorum
Duorum et Solidi unius Polon. eodem in Termino
levet de levata quietet, ac de Bonis praedictis
Ogorzelewo in una Septimana post Terminum
Solutioni altius expressae Summae designatum
Condescendat, Idque Sub Poena Banitionis in Casu
Contraventionis post visionem per Mlem quem
vis authenticum et Juratum ad praesentiam
duorum Nobilium in Termino Condescensioni
designato faciendam Coramque actis officij praesen.
recognoscendam circa manifestationem inferen
dam publicanda, ~~[illegible]~~
~~[illegible]~~ Quantum vero attinet praetensiones Fundi
extenuata Obligatoria altius fatorum Bonorum
villae Ogorzelewa polulan. Judicium officij praesen.
necessariam esse Condescensionem Judicij Sui

unius

unius absentia non obstante sive Gnosi Burgrabij
aut Commissarij Jurati mutuo Partium sumptu
pro Feria Secunda post Festum Sanctissimae et
Individuae Trinitatis anno praesenti proxime ventu
ra Conducendi et impetrandi adinvenit, quod
Judicium sive unus magis Judex vel Notarius
Sit Burgrabius aut Commissarius Juratus
Loci praesenti pro Termino Suprascripto Condu
cendus et impetrandus Causam eandem in omni
bus Circumstantijs ad mentem Terminorum edi
torum et per quamvis Partem si voluerit pro
Termino suprascripto Condescendendorum adhi
bitis omnibus Solennitatibus, in talibus Circum
stantijs adhiberi Solitis decidet dijudicabit et
moderabitur Cujus decisioni Partes Eadem parere
et acquiescere debebunt ac tenebunt idque sub
Poena Bannis illo in Termino et Coram officiali
Condescensuro super parte Contraveniente publi
canda Luita Poena Trium marcarum Polon
parti per partem Compensanda Judicio vero
Suo per utramque Partem in instanti sub Solito Rigo
re ex Regro Poenalium extendendo Solvenda. Pro
quo Condescensionis Termino Partes quas negoti
um exigent aut se Ipsas adcitent adcitati
sub simili quo supra Rigore Compareant et
Judicatum patiantur. Decreti praesenti Robore.

Inter Gnos Stanislaum et Florianum Fratres Gnos Charchoskie
Actores pltr Mfcos Josephum Ensifer Crusiciensem Vincentium Egi
dium Jacobum Martinum Fratres Gnos Jarnowskie Cttr per Mfm
Vincentium Jarnowski Suo ac aliorum Cttr Stne pltr Mfcum Igna
tium Polichnowski Mfr Egidij Jacobi et Martini Jarnowskich Mi
norennium Tutorem Cttr per Gnm Franciscum Grembecki Mfcos Lu
cram

ciam de Sokołoskie primi ott Mfci Seraphini Jarnoski Secun
di ott Mfci Josephi Szadokierski Contem Relictam Viduan-
tum Paulum Gregorium et Raphaelem Fratres Germos Szadokier
skie Cett per Gm Matheum Uiazdoski Iltrem Mfcm Ignatium
Zakrzewski Capittum Radziejoviens et Michaelem Mchowski Re
lictae ott Mfci Szadokierski Curatores Adicto per Eund Mfcm
Jacobum Jarnowski ott Mfci Seraphini Jarnoski Steriliter
Vita Functi Fratrem Germum Cett per Eund Gsum Onuphri
um Grodzicki Adcitt perlte Judum ac Controversus Partium exau
ditis Quoniam Satisfactio Anteacto Decro Judij Sui in puncto Compor
tationis Contractus Gsens in Terno Obvenit Proinde Teneri Mfcam
Luciam de Sokołoskie primi ott Mfci Seraphini Jarnoski Secundi
vo ott Mfci Josephi Szadokierski Consortem Relictam Viduam pt
Subsecuta Suprascri ott Mfci Josephi Szadokierski Fata verificato
rie adcitatam Sufficientius Inscribere Comparitionem adinvenit
Et quoniam non Inscribit quinimo Contumatialiter Se Sistit
proinde Super Eadem Mfca Lucia de Sokołoskie Szadokierska
Relicta Vidua in Lucro Comportationis Contractus Certi Inter
ott Mfcm Stanislaum Jarnowski Dapifer Junivlad ab Una
et Gsa Charchowskie intuitu Venditionis Sortis in Bonis Ogo
rzelewo Sett pte ab Altera Conscripti Solutionisq Summae Eadem
Contractu expunctae ac Poenar in Sublationem Processus Obtentae
promeritar permittitur Condemnatio Idq Sub Poena Baonis quae
Decernit Additur et Remittitur Cum Comparentibus vo Suspen
ditur Causa ad Ternum ex Remissione Sive Adcitatione Inci
dens et Conservatur Ternus

Publicavit Mtis Judicialis.

Joannes de Wardzyn Wardzki Nott Cren Gedecen

m [illegible]
[illegible]

Inter Gsum Sigismundum Zulicki Actt pnlr Gsos Burgrabi
um et Commissarios Juratt Loci psenc Citt p Gsum Capita
num Stubicki Judm Officij Crenc Capitt Bnedicenc Lucit quid
Pars orgler Citta niminum Mus Thomas Dambrowski
Sortium in Bonis villae Osno nadolne Posser Compari
onem non inscribit, et Contumatialiter ac psens se Sistit
Cum tamen Pars Actorea Plenariam Convictionem inferi
us Connotandae sup eorum Mo Dambrowski obtentam pro
duxit, proinde non Attenta ejusmodi ptis Cittae contumatia
Parti Actoreae procedere Mandat, Inprocedendo Teneri Ean
dem ptem Actoream de Sufficienti Partis Cittae Convictione
docere adinvenit, idque in instanti. Et quoniam eadem Pars
Actorea primo Decnem in Judicijs Officij psenc Feria
Secunda pt Fm Scti Andreae Apli vidlt Die Tertia Mensis
Decembris Anno Ptento Millesimo Septingmo Octgmo
Septimo Inter Suprascriptum Gsum Sigismundum Zulicki
ab una tum Suprascriptum Mum Thomam Dambrowski
pte ab altera platum Summam Mille flor polt in Au
rea Moneta existens Appdicto Mo Dambrowski huiusce
Gso Zulicki p Fra Secunda pt Fm Sanctor Trium Regum
Anno Currenti ptenta # Solvi Debitam adjudicans Deinde
Condemnationem eodem in Termo Solvendi Suprascriptae Sum
mae Designato expte ejusdem Gsi Zulicki Circa Massnem ad
Acta Officij psenc Die Septima Januarij Anno psenc Rpu
Contraventionis altius Expresso Decro illatam super Me
morato Mo Dambrowski obtentam producit, taliteque de Suf
ficienti ac plenaria ptis Cittae Niminum Mi Dambrow
ski convictione docet, Proinde Judm Sententiat ac decernit,
Quatenus Suprascriptus Gsus Burgrabius Sui Commissa
rij Jurati Loci psenc unus ad Alium sese non referen
do, imo unus alterius vices Supplendo ad primam ptis
Actoreae requisitionem psenc Decn Exhibitionem Sortem Bo
norum Osna nadolnego ad praesens p ptem Cittam pos
sessam et quidem in Summa Orgli proportionatam Jam vero
una cum Divisione pro Dimidio Ar Gveniens poena licita trium marcarum polon

In Provisionibus et processu ad Extenuationem tradat et in Actualem Possessionem sub poenis ante renitentes Officiis Sanctis Dimittat nemo vero Earum Traditionem impugnare audeat sub poenis Lege Novella Grodnensi Poenis Dari poenae Robore.

277

Inter magnificos Paulum Gregorium et Raphaelem Fratres germanos Szadokierski actt, per magnificum Casimirum Szadokierski, Gnosum antonium Gostynski Cittum per Gnosum Franciscum Grembecki, Gnos Burgrabium et Commissarios Juratt Loci praesentem per Gnosum Cajetanum Stubicki, Judicium officij praesentem Praedecen Citationem partis actoreae videlicet magnificorum Szadokierskich con Gnosum Gostynski tum Gnosos Burgrabium et Commissarios Juratt Loci praesentem pro attentanda Justificatione Processus, quo Justificato, Sententianda Traditione Bonorum Chrostowa editam decidendo. Controversiis Partium pro et contra illatis exauditis. Teneri Partem actoream docere de obtento Super Parte citata Processu censet idque instantanee Et quoniam in Satisfactionem Sententiae Judicij officij Sui Pars actorea primo Decretum in Judicijs ~~officij Sui Dni~~ Terribus Brestensi Cujaviae Tra Secunda post Dominicam Conductus Paschae Scilicet Die decima Sexta mensis aprilis anno praeterito 1787mo inter ott magnificum Josephum Franciscum Lini Nnis Szadokierski Camerarium Terrae Brestt Cujae ab una tum Gnosum antonium Gostynski parte ab altera prolatum Solutionem quotae Quatuordecem aureorum hungaricalium pro re praefati ott magnifici Szadokierski Camerarij Terris Brestensis Cujae modernorum actorum Fratris germani per Eundem Gnum Gostynski adimplendam decernens, deinde manifestationem per Eundem

una cum poena Luita Quatuordecem Marcarum Polon

olim

dem magnificum Franciscum Josephum bini Nris
Szadolkierski Conmemoratum Gnosum Antoni
um Gostynski Coram actis Crez Brestensis Cujaviae
Die vigesima nona mensis Maij anno eodem
1787mo idest in Termino Satisfactorio Solu
tioni praemissae quotae supraexpunctae de
signato respectu contraventionis altius de
actu expresso. Decreto una cum Publicatio
ne Poenae Bannis illatam, ~~reponit~~ reponunt,
et sic de sufficienti Convictione docent, Traditio
nemq Brum Chrostowa Convictorum Conclu=
dunt, Eroinde Convictione Superius expun
cta pro plenaria censita, parti actoreae
procedere mandat, In procedendo. Judicium
Sententiat ac decernit "Quatenus" Suprascripti Gnosi
Burgrabius Sive Commissarij Jurati Loci prae
sen unus ad alium Se Se non referendo, ad pri
mam Partis actoreae Requisitionem praesen
tisq Decreti exhibitionem Bona praemissa Chro
stowo Convicta, quotae Suprascriptae pecun
Quatuordecem aureorum hungaricalium
et processui obtento proportionata ad men
tem Legis tradant, et in realem Partis actoreae
videlicet magnificorum Pauli, Gregorij, et Rapha
elis Szadolkierskich qua praefati etc magnifici
Francisci Josephi bini Nominis Szadolkierski Came
rarij Terrestris Brestensis Cujaviae Fratrum
germanorum et post Fata Ejus Sterilia
Naturalium Successorum Possessionem di=
mittant. Decreto praesentis Robore
Joannes de Wardezyn Wardeski Notb Crez Gradecen
mpp
Cria

Actum in Castro Praedecensi in Judiciis Causarum seu Terminis Querellarum ~~[illegible]~~ Simul et Exemphonum Fra Qla in Vigilia Festi Nativitatis Sti Joannis Baptistae vult Die 23tia Mensis Junij Ao Dni 1788vo per Magnificos Michaelem de Kutczew Kutczewski Dapiferum Districtus Vice Capittum et Judicium tum Joannem de Wardzyn Wardzski Notarium Officiales Crnae Capitt Praedecen Celebratis et expeditis

278

Praesentia videatur in Regnis Judicialibus

Inter Gnosum Simonem Dzierzawski Actorem pte, Magnificum Petrum Pininski Pincernam Parnavien Cittum per Magnicum Casimirum Szadolierski Judicium officij Cren Capitt Praedecen Controversijs Partium pro et Conillatis exauditis. Quoniam Judicio suo clare compertum est, Magnicum Petrum Pininski Summam mille Quadringentorum octuaginta Quinque Floren Polon actis officij praesen tra Secunda in Crastino Festi Sancti Joannis Baptistae videlicet Die vigesima Quinta mensis Junij anno ~~anno~~ praeterito 1787mo Gnosae Theresiae de Bałkowskie Gsi andreae Dzierzawski Contimodo simplicis debiti inscripsisse, ex eadem q Summa apud Magnum Pininski haerente hancce ipsammet Gnosam de Bałkowskie Dzierzawska Quotam Trecentorum Septuaginta unius Floren Grossor Septem et medij Polon Gnoso Simoni Dzierzawski actis supra expressis Cren Praedecen Sabbatho pt tum Sancti antonij de Padwa Confessoris nimirum Die vigesima prima mensis Junij anno Curren transfudisse hunc autem Gnosum Simonem Dzierzawski pro Solutione praemissae summae sibi per matrem transfusae magnico Pininski Filio suo

praesens ad

presens ad Judicium acteratum instituisse, Deinde
Judicium adhorendo Suprascriptis Documentis primum
originali Inscriptioni per magnificum Ciniusli rec
gnite et transfetioni per Generam Theresiam de
Bethenslie in rem Supranominati Suum Ciniusli
Dierzauslii facte Sententiasque decernit. Quatenus
Jo: Jac magnificus Ciniusli precelsitam Summam
Trecentorum Septuaginta Unius Florenorum
Cesteni et medij Polonicalis et ab actu presentis Decreti
in duabus Septimanis proxime elabendis Cameræ Officio
et actis presentis Sub Pena Bannitionis in Casu Contraventio
nis Licita Maiorem faciendam publicanda Supra citato
Suum Dierzauslii Solvat et realiter enumeret, Quita
Pena Unius Marcarum Polonicalium Partibus actibus termino et
Sub Regione Supra expressis Judicio vero hoc totidem
in instanti Sub distincto Regione ex Regno Renatum
entendendo per Partem Actricem Solvenda.

Inter Generosos Dnum Wolfgangum et Margarethum de magnus hue
Conjuges actrices per Curiæ Generum maritum suo et Curiæ Lud
Mne petr. magnificum Michaelem Salkowski Capitaneum
Cavalieratus actum petr. Magnificum Joannem Jasonczowski Tribu
num Cavalieratus actum per Gen Jacobum Jasowski Generos alterum
Laurentem et Andream Filium Stanislai Kempczynski actum per
Curiæ Generum Filium suo et Parentis sui Mne petr. Gen
Margarethum de Dembowskie, actum Gen Laurentij Leniowski Con
sortem Relictam viduam actum Gen Paulum Kaiczki, Gen
Stephanum Lubowadzki actum petr, Gen Stanislaum de
Dembowski per Gen Stephanum Lubowadzki, Judicium officij Cen
sualis actum Predecessorem termino Legitimo advivento Partibus Can
tam prosequi Jubet, In prosequendo vero Causa hinc Com
petenti agnito procedere mandat. Et quoniam Magnificus Mi
chael Salkowski ad Inscriptam Compartitionem recedit, pro
inde Super Codicillo Cedente in Lucro Solutionis Summa Ex
millium Flor Polon ex Bonis Tajewo pro pretio eorundem
Bonorum provenientem cum provisionibus ab eadem Sum
ma retentis, nec non extraditionis Subditorum permitti
tur Condemnatio Ipsi Sub Pena Bannitionis quod ex nunc
decernitur et ad eandem publicandam Supranominatis

Petris Mihi

ptus mtis Judicialis additur, post quam publicatam pro facienda executione ad magnicum Capitaneum Loci remittitur. Cætera in producto.

Publicavit mtis Judicialis.

279

Inter Gnum Stanislaum Dambrowski actt. pntr. Gnosum Ignatium Ujazdowski Burgrabium Loci præsen. citt. et actt. pntr. Gnum Paulum Bogdanski citt. et actt. pntr. Judicium officij Crn. Capitt. Prædecen. Combitis Partium actoratibus et reatibus Controversijsq. earundem pro et contra illatis exauditis, Quantum spectat Actoratum Gnosi Dambrowski contra Gnum Bogdanski promotum. Judicium decernit, Quatenus Id Gnus Bogdanski Siliginis mensuræ Varsavien. Corethum medium secundum, tum Pisi quartam partem Corethi mensuræ ejusdem ex quo hæc adora in supra expressa quantitate concredidisse agnoscit, tum patellam ad Caffe comparatam in Bonis Kuczyce, circa Rumationem relictam et apud Gnosum Bogdanski ad præsens reperibilem, Supra scripto Gnoso Dambrowski hinc et ab actu præsen. Decreti in duabus Septimanis proxime elabendæ coram officio et actis præsen. sub pœna Bannis in casu Contraventionis circa mationem faciendam publicanda extradat ac restituat. Quo vero spectat Fenum in Bonis Kuczyce per Gnosum Dambrowski relictum, et per Gnosum Bogdanski Succedaneum Possessorem depascuatum, hocce Fenum lacticinio per Gnosum Dambrowski a vaccis Gnosi Bogdanski proprijs in pascuis apud Gnosum Dambrowski extantibus fructificato compensandum esse vult. Quantum vero attinet Vitulos a vaccis quinque ad sustentandum tempore hyemali per Gnum Bogdanski, Gnoso Dambrowski datis procedentes, Eosdem vitulos in bonificationem sustentationis hyemalis præmissarum vaccarum, Eidem Gnoso Dambrowski cedendos esse judicat. Reliquas vero Prætensiones Regro Gnosi Dambrowski, et Termino Gnosi Bogdanski comprehensas. Judicium pro invindicabilibus declarat. Decreti præsen. robore. # et Cittum #

Inter Illustrem magnicum Gasparum Comitem a Gura Skarbek Castellaniæ Junioladæ actt. et citt. pntr. Magnicos Ignatium Naramowski et Mariannam de Kotarskie Conjuges et Cittos et actt. per magnicum Adamum Witowski, Judicium offi-

cij Cren.

cij circa Capitt. Praedecen. Combinatis partium actoratibus
et Reatibus experiri mandat, In experimento Contro
versijs ab utrinq illatis exauditis. Quoniam Partes
praemissae amicabiliter secum in causa praesen. Compo
suerunt, et complanationem eo nomine Conscripse-
runt, et eandem, manibus tam Ipsiusmet Illmi
Magnici Skarbek Castellanidae Junislae quam et
Suprascripti Magnici Adami Witowski Magnifico
rum Naramowskich Spltis Plenitis Subscriptam, in
papiro a Thesauro Rni in quota unius grossi argentei
Signata Confectam hic in Praedecz Sub celebratione
Judiciorum praesen. die 26ta mensis Junij anno Curren.
datuatam Judicio Suo ad corroborandum rigoremque
apponenda porrexerunt. Proinde Judicium adhaerendo
eidem amicabili Compositioni praemissam Compla
nationem inter Partes Suprascriptas Subsecutam
in omnibus punctis et Nexibus approbat et ratificat
Standumq eidem in toto esse vult. Sententiando
Quatenus Suprascriptus Illustris Magnicus Skarbek
Castellanidae Junislae Summas binas et quidem pri-
mam Quadraginta novem millium Quingentorum
Sexaginta Sex Flor. Polon. aleram Duorum millium
Quingentorum Quadraginta Sex itid. Flor. Grossor.
Viginti Septem et medij Polon. denique Quotam Trecentor.
Quinquaginta similiter Flor. Polon. Suprascripta Com
planatione in fine praesen. Decreti de ejus Tenore in ser
ta Solvi assecuratas in et pro die decima Quarta men
sis Julij anno praesen. proxime ventura Magnico Igna
tio Naramowski Sive Ejus Speciali Plenipotenti Coram
actis efficij praesen. Sub Poena Bannis in casu Contraven
tionis circa maonem faciend. publicanda Solvat
et realiter enumeret. Magnicus vero Naramowski Sum-
mas praemissas in eodem Termino et Sub simili rigore
levet, de levatis provisionibus processu ac quibusvis
praetensionibus Tundi Illustrem Magnicum Skarbek
Castellanidae Junislae quietet, Nihilominus de Bonis

per se possessis

280

Między Jasnie Wielmożnym Hrabią z Gory Skarbkiem Kasztelani-
cem Inowrocławskiem Dobr wsi Długie Tymięnia Pasieki
Slażewa z przyległościami do klucza Izbickiego należącemi z Je-
dney, a Wielmożnym Jmć Panem Adamem Witowskim Cho-
rążem Altelaryi Koronney na mocy Specyalney Plenipoten-
cyi pod Dniem 17 miesiąca Czerwca Rku 1786tego przed
Księgami Grodzkiemi Brzeskiemi Kujawskiemi uczynio-
ney Jmięniem Wo Jmć Pana Ignacego Naramowskiego
za ktorego Pokoy y Spokoyność ręczy y zapisuie czynią-
cym z drugiey Strony stawa takowa Ugoda na wieczność
trwać mająca y nigdy odmięnić się nie mogące Postano-
wienie. to jest gdy JW. Skarbek Kasztelanic Inowrocław-
ski Wo Ignacego Naramowskiego Dobr wyżey rzeczo-
nych Długie Tymięnia Pasieki młyna y Slażewa na mo-
cy prawa sobie służącego Possessora o podniesienie Sum
z tychże Dobr temuż Wu Naramowskiemu należących
się o Danie Rachuby z dochodow, niemiey o ustąpienie
się z Onych. Wy zaś Naramowski JWo Kasztelanica o Za-
płacenie tychże samych Sum z pomięnionych Dob sobie
służących na wzajem do Sądu Grodu Przedeckiego zapo-
zwali się, przecinając Drogę prawności JW. Kasztelanic
Inowrocławski Summy Dwie pierwszą Czterdzieści Dzie-
więć Tysięcy Pięćset Sześćdziesiąt Sześć Złł Pol. Drugą Dwa
Tysiąca Pięćset Czterdzieści Sześć Złł. groszy Dwadzieścia Sie-
dem Pul Pol. przez Komplanacyą Dnia 17tego miesią-
ca Czerwca 1786tego Rku w Długiem między tymże JW.
Kasztelanicem z jedney a Wym Naramowskim z drugiey
Strony nastąpiąną Dekretem Sądu Ziazdowego na Grun-
cie tychże Dobr Długie Dnia 12tego miesiąca y Rku tychże
Dziedzicem

Zapadłym w Księgach

Zapadłym w Księgach Grodu Przedeckiego oblatowanym stwierdzoną Wo
Jmę Panu Naramowskiemu do zapłacenia postąpione na
Dzień Czternasty miesiąca lipca Ru bieżącego 1788go
przed Aktami Grodu Przedeckiego zapłacić do Rąk Tegoż
Wo Jgnacego Naramowskiego lub od Niego umocowa-
nego Plenipotenta niezawodnie przyrzeka od Dania zaś
kalkulacyi z Tychże Dobr Długie z Przyległościami y Sła-
zewa Wo Naramowskiego JWy Skarbek uwalnia
y Onę Prowizyą od Sum wyżey wytchniętych Wu Nara-
mowskiemu przez siebie winnych należącą bonifikowa-
ną mieć chce, a mając wzgląd na powszechny w Ru ze-
szłym nie urodzay Summę Trzysta Pięćdziesiąt Złł Polsk
wraz z Summami wyżey wyrażonemi zapłacić Wu
Naramowskiemu obowięzuie się WJ zaś Naramow-
ski po Odebraniu Summy z tyle razy Rzeczonych
Dobr Długie Tymienia Pasieki młyna y Słazewa nie
odwłocznie ustąpić, z Prowizyi y wszelkich Pretensyi
Processu manifestow y Terminow ktore y teraznieysza
Ugodą niszczy y wiecznemi Czasy Umarza na tymże
Terminie przed Temiż Księgami pokwitowaną powi-
nien będzie ktorą Dobrowolnie między sobą nastąpią-
ną Ugodę Strony obydwie Rękami własnemi podpi-
sawszy Onęż do potwierdzenia y włożenia Rygoru
Sądowi oddaią Działo się w Przedcu Dnia 26tego mie-
siąca Czerwca Ru 1788go # JWo Kasztelanica #

Kasper Hrabia Z Góry Skarbek
Adam Witowski

per se possessis summisq praemissis obnoxijs ad nexum memoratae Complanationis post levatas summas in triduo condescendant, Utq Bona eadem ~~[illegible]~~ ~~[illegible]~~ sub distincta poena Banitionis post terminum evacuatini designatum sequenti die, circa manifestationem ad acta officij praesen in casu contraventionis inferendam publicanda evacuent. Complanationem autem superius mentionam causa clarioris praemissorum evidentiae Judicium circa praesens decretum manendo et modo inferiori de tenore tali /: inseratur complanatio ad praesens decretum insuta. /: inserendam esse vult decreti praesen robore.

Inter Gsum Chrisosthomum Ujazdowski actt et cittpotr, Magnicum Franciscum Stempowski subjudicem terrem Gortinen cittt et actt pttr, Mgm Felicianum Stempowski vice Palatinum Lancicien cittt et actt per Gm adamum Skwarski Jnsorum Plenten. Magnicos Stanislaum et Mariannam de Brzeschie Conjuges Dobki cittos per Magnicum Ignatium Brzeski. Judicium officij crem Capitt Praedecen Teneri Partes utrasq nimirum tam memoratum Gsum Ujazdowski, quam et Magnicos Stempowskie satisfacere anteacto decro Judicij sui Fra secunda ante tum Sancti andreae apli inter Partes easdem ex mente decreti tribun Rni Petricovien Remissionis prolato, comportationem documentorum omnium ad causam praesen necessariorum injungenti censet, idq instantanee, Et Quoniam eae documenta Partes Partes praemissae per summaria conscripta comportarunt, In eademque comportatione Partes Eadem ab invicem persistunt Ideo Judicium satisfactione in praemissis adinventa ab ulteriori comportatione praemissas Partes libe

ras

ras facit et pronuntiat. ex eisdemq Comportatis Ne=
gotium Inducere mandat. In Inductione Negotij
Controversijs Partium et quidem Gnosi Chrisosthomi
Ujazdowski, relevato Decreto Condescensoriali in Fun
do Brum villae Wola Ousiana inter se aliosque
Consuccessores suos ab una, necnon Gnosas Catha
rinam Gnosi Jacobi Guminski, atq Hedvigim Gnosi
Jacobi Raczkowski Consortes Bolestawskie aliosque
Comparitione Comprehensos parte ab altera anno
1752do prolato, ad actaq Crem Gostinen eodem an=
no per oblatam perrecto, olim Gnosam alexandram
de Pegowskie Ujazdowska, olim Gnosi Nicolaj Ujazdo
wski Consortem, moderni vero Comparentis Gnosi
Chrisosthomi Ujazdowski matrem ad exolutionem
Summae octingentorum Florenorum Polon obstringenti
Refusionem ejusdem Summae uti frustranee Gnosis
Catharinae Gnosi Jacobi Guminski, et Hedvigi Secun
di voti Gnosi Josephi Raczkowski Consortibus Bole
stawskim, per Supraseram Gnosam alexandram
de Pegowskie olim Gnosi Nicolaj Ujazdowski Consor=
tem Relictam Viduam exolutae injungi expercen
tis, et ad id magnicos Stempowskie ex quo Sum
ma quaequam apud Illos praedictarum Gnosarum
de Bolestawskie Guminska atq Raczkowska a=
resto praeventa sit, post plenariam Convictionem
earundem Gnosarum Bolestawskich in antelati
ori decreto Judicij sui adnotatam obligari Inferen
tis, Jam vero magnicorum Stempowskich, approba
to praemisso Decreto Condescensoriali supra dea
ctu expresso, uti legaliter subsecuto, incompeten
actionem, respectu refusionis praetensae Sum
mae octingentorum Florenorum Polon Eidem Gnoso Uja
zdowski Sententiari, Nihilominus intuitu temerae
vexae ac processu aggravationis Poenas super Eodem
Gnoso Ujazdowski extendi Concludentium Coram
se factis exauditis. Quoniam Judicio suo suffici
enter deductum est. olim Gnosum Nicolaum Uja

zdowski

zdowski Bonorum Ousiana Wola vigore Jurium Ipsius Possessorem
Summam Octingentorum Quinquaginta Florenorum Polon. de ma
nibus Gnosi Ludovici Magnuski procedentem, ab olim Gsa
Theressia de Grabowskie Bolesławska modo simplicis de
biti contraxisse, et eandem, super Bonis suis actis Cen
Lanciciensibus Tra Quinta Ipso die Festi Sancti Alexij
Confessoris anno 1732do inscripsisse deinde posteri
ori tempore hunc Ipsummet Gsum Nicolaum
Ujazdowski attestante Quietatione coram eisdem
actis Cen Lanciciensibus Tra Tertia in Crastino Festi
Sanctae Annae matris Dei Parae Beatissimae
Virginis Mariae anno 1734to per praefatam Gsam
Theressiam de Grabowskie Bolesławska in rem memo
rati Gnosi Nicolai Ujazdowski recognita pacificasse
et de eadem modo suprascripto plenarie acqui
talium esse, ast deinde hanc Ipsammet Gnosam de
Grabowskie Bolesławska ex supra expressa Sum
ma majori, dempta quota Quinquaginta Florenorum
Summam Octingentorum Florenorum Gnosi Stani
slao Dobrzycki, olim Lucae Filio, atque Mariannae de
Mirosławskie Conjugibus Bonorum Pawłowice et
aliorum vigore Jurium Ipsorum Possessoribus, ad
Inscriptionem Cen Lanciciensibus sub uno eodemque
suprascriptae Quietationis actu Recognitam modo
simplicis debiti concredisse, ast tandem hanc
Ipsammet Gnosam Theressiam de Grabowskie
primi Connubij Bolesławska Gnoso Dangeli Hoza
necki in Sacrum matrimonij vinculum desponsa
tam fuisse, et stante eodem subalterno Connubio
Summam praemissam octingentorum Florenorum Po
lon. a praedictis Gnosis Dobrzyckie Conjugibus reha
buisse et eosdem actis Cen Lanciciensibus Tra Quinta
ante Tum Sancti Petri in vinculis anno 1739no
de exoluta supra expressa Summa octingentorum
Florenorum Polon. acquietasse, verum uti Consortialem

et

et evictioni protunc subjacentem summam apud
altius dictam Gnosam Alexandram de Pęgowskie
memorati ott Gnosi Nicolaj Ujazdowski Consortem
Relictam Viduam super Bonis Łęki seu summis
ibidem haerentem locasse, iam autem toties repetitam
Gnosam Alexandram de Pęgowskie Ujazdowska
hancce summam actis quibus supra et una ea
demq quietationis die pro re saepedictae Gnosae
Theressiae de Grabowskie primo Bolesławska
ex post autem secundo voto Kozanecka inscri-
psisse, taliterq perceptam ac inscriptam sum-
mam in deportationem oneris Gnosi Andreae
Pienkowski per ott praedictum Gnum Nicolaum
Ujazdowski contracti /: prout Quietatio inter Gnosam
Gnos Alexandram de Pęgowskie Ujazdowska Relictt
Viduam ab una tum recensitum Gnosum Andre
am Pienkowski ab invicem sub actu paulo supe
rius expresso subsecuta edisserit. :/ convertisse
post haec vero peracta, supra scriptam Gnosam
Alexandram de Pęgowskie Ujazdowska coram actis
quibus supra Cren Lanciciensi Tra secunda Ipso Die
Festi Sancti Alexij Confessoris anno 1747mo contra
Gnam Theressiam Bolesławska Relictt Viduam
atq successtrices ott Gnosi Stanislaj Bolesławski respe
ctu Ejusdem quasi ad agnoscendam summam
super Bonis Ousiana Wola haerentem et eandem
concernentem stimulationis et per Ipsam consen
sionis conquerulasse, Inscriptionem tamen supra
scriptam in nullo quovis puncto eadem querella
sua ~~[illegible]~~ incusasse, hisq stantibus decreto con
descensoriali inter Gnosos Ujazdowskie ab una tum Gno-
sas Catharinam Gnosi Jacobi Uminski, atq Hedvigim
Gnosi Josephi Raczkowski consortes, seu utrosq conjuges ac
alios comparitione comprehensos # pro fundo Brum
Ousiana Wola prolato ad actaq Cren Gostinen per obla
Bolesławskie

Tam

tam porrecto supra de actu circa controversias Parti
um expresso memoratam Gnosam Alexandram de Pego
wskie Ujazdowska tanquam debitricem ad exoli
vendam praemissam summam octingentorum
florenorum Polon. adstrictam esse post quod emanatum
Decretum licetsi hanc Gnam de Pegowskie Ujazdo
wska matrem atq Gnum Chrisosthomum Ujazdo
wski Filium modernum comparentem coram actis
Cron. Lancicien. Nra Secunda ante Fum Sanctae Mar
garethae Virginis anno eod. 1752 Ado de incubsisten
tia altius expressi Decreti condescen. manifestatos
fuisse tam in eadem maone nullam rationem pre
judicij et gravaminis usurpativi enucleasse dein
de exportam plectendo id Decretum supra ex
pressum memoratam Gnosam de Pegowskie Uja
zdowska, pro re Gnosarum Catharinae Gnori Ja
cobi Guminski et Hedvigis Gnori Josephi Raczkowski
Consortum Bolestawskich attestante Quietatione coram
actis Cron. Lancicien. Nra Sexta pt Fum Sancti Petri in
vinculis anno eodem millesimo septingentesimo Quin
quagesimo secundo recognita, exolvisse et tanquam
muliebrem erictioneq indigentem, edisserente In
scriptione per Gnum Andream Jankowski sub actu
immediate expressae Quietationis coram eisdem
met actis, in rem Gnosorum Catharinae Gnori Jacobi
Guminski, et Hedvigis Gnori Josephi Raczkowski Con
sortum Bolestawskich, cum ott Gnosa Theressia Gra
bowska progenitarum Filiarum recognita in Bo
na Kamienna suprascripti Gnori Jankowski
haereditt transtulisse, exindeq suprascriptum
Decretum post illatam suprascriptam manifesta
tionem firmissime acceptasse, Nunc primum
dum ex quodam scripto manuali, per olim Mgm

Constantinum

Constantinum Stempowski Subjudicem Terrae
Gostinen. Sub Die Quinta Junij anno 1757mo in
Mnich exhibito ad actaq. Cen. Gostinen. Tra Secunda
post Dominicam Oculi Quadragesimalem proxi-
ma anno 1758vo per oblatam porrecto, quod
Summa memorata octingentorum Florenorum Polon. Su-
prascriptarum Gnosarum de Bolestanskie Gumin-
ska et Raczkowska propria per Gnosum Andream
Jankowski ad Conservandum in Aerario altius expres-
si ott. Magnifici Constantini Stempowski, moderno-
rum Comparentium Parentis deposita extiterat
In anno Millesimo Septingentesimo Quinquagesimo
octavo Con. Successores memorati ott. Magnifici Constanti-
ni Stempowski Subjudicis Terrae Gostinen. tum distin-
ctos Successores ott. Gnosae Theressiae de Grabowskie e
Bolestanska ott. Gnosi Stanislaj Bolestanski Contis
per Relictam et Successores ott. Gnosi Nicolaj Via-
zdowski pro Relevatione Suprascripti Decreti Conde-
scenzi in Fundo Brum Wola Ousiana prolati et ad
acta Cen. Gostinen. ut praemissum est per oblatam
porrecti, quo ad Cathegoriam Summae Recensi-
tae octingentorum Florenorum Polon. attinet, in jun-
gendaq. Solutione Summae praemissae apud memo-
ratum olim Magnificum Constantinum Stempowski
depositae actionem resuscitando actoratum ad Judi-
cia Tribun. Regni Petricoviensis institutum esse, Quo in Ju-
dicio Tribun. Condemnationes binas et quidem pri-
mam Feria Quarta post Tum Immaculatae Conce-
ptionis Beatissimae Virginis Mariae anno 1765to
Super Successoribus ott. Gnosae Theressiae de Grabo-
wskie Bolestanska, circa Suspensionem Causae

cum Magnifici.

cum Magnificis Stempowskie, alteram quoq die prima
Februarij tam super eisdem Successoribus, quam
et Magnificis Stempowskie obtinuisse tandem
Causam ab eodem Judicio Tribunalis Petricoviensis
in antelatione decreto Judicij Sui inserto, pro finali reso
lutione Suum ad Judicium via Remissionis deventam
esse, ad extremum in Judicijs Officij praesentis Tra Secun
da ante Festum Nativitatis Sancti Joannis Ba
ptistae anno 1787mo hasce Successtrices Boleslaw
scianas, per Gnosum Chrisosthomum Ujazdowski
condemnatas extasse Proinde Siquidem Judicio
clare Compertum est, quod memorata Gra Alexan
dra de Pegowskie Ujazdowska, ott Gnosi Ujazdo
wski Consors, post Quietationem ex re Gnosae Theres
siae de Grabowskie Bolestawska, ott Gnosi Stanislaj
Bolestawski Contis Relictae viduae, in rem ott Gnosi Ni
colaj Ujazdowski in anno 1734to Coram actis Cen
Lanciciensi Subsecutam, denuo in anno 1739no Sum
mam Octingentorum Florenorum Polonicalium a praedicta Gnosa
Theresia de Grabowskie Bolestawska, ex post Secun
do voto Kozanecka ad Inscriptionem Cen Lanci
cien Tra Quinta ante Festum Sancti Petri in Vinculis
anno eodem 1739no Subsecutam levaverat, exindeq
Decretum Supradeacta expressum Condescensoriale
in Bonis Wola Ousiana prolatum iuste ac legitime
ad ferendum onus exolvendae Summae Octingentorum
Florenorum Polonicalium Gnosam Alexandram de Pegowskie
Ujazdowska obstrinxerat, Gnosa quoq Ujazdowska
praemissam Summam pacificaverat per quod fir
missime alterius expressum Decretum acceptaverat,
Vindationemq praemissae Summae ex Bonis Lęki
Substantiaq Gnosi Nicolaj Ujazdowski, ibidem

haerente

hærente, in cujus emundationem summa eadem
Conversa erat præcautam sibi habuerat, approba
to præmisso decreto Condescensoriali in Fundo
Bnum Wola ousiana quo ad Cathegoriam Sum
mæ præmissæ octingentorum Florenorum Polonorum pro
lato supradecretu exarato, memoratum Gnosum Chri
sosthomum Ujazdowski incompetenter occasione reha
bitionis recensitæ summæ octingentorum Florenorum Polonorum con
Magnicos Stempowskie, et Successtrices ott Gnosæ The
ressiæ de Grabowskie Bolestawska agere adinvenit.
Manifestationes quoq eo in negotio subsecutas, potissimum
con decretum suprascriptum Condescen in Bonis Wola
ousiana prolatum factas, tum Condemnationem ex par
te Gnosi Chrisosthomi Ujazdowski super Magnis Franci
sco Subjudice Terri Gostinen et Feliciano Vice Palatino
Lanciciensi Stempowskie in Judicijs ordin Gnalibus Tribun
Rni Petricovien Fra Secunda pt Dominicam Septua
gesimæ scilicet die prima Februarij anno 1779 nouti
in nullo negotio obtentam sine pœnis cassat, et
annihilat. Insuper arestum super altius expressa
summa octingentorum Florenorum Polonorum apud Magnicos
Stempowskie ad servandum deposita per terminos
ad Judicia Tribun Rni Petricovien editos impositum
suffert et mortificat. Quia vero Jd Gnosus Chriso
sthomus Ujazdowski vexatorie prædictos Magnificos
Stempowskie Jure ~~[illegible]~~ perturbasse, et processu
nalliter in altiori subsellio non sine aggravatione
honoris innodasse compentur. Proinde Judicium sen
tentiat ac decernit. Quatenus Jd Jd Gnosus Ujazdo
wski eluendo præmissum progressum suum hinc
et ab actu præsen Decreti in quatuor Septimanis
proxime elabendis coram officio et actis Cen Gosti
nen Magnicis Francisco Subjudici Terri Gostinen
et Feliciano

et Feliciano Vice Palatino Lanciciensi Stempowskim
sive Illorum Spli Plenipotenti vadium Capitane
ale Duplex sub Poena Bannis in Casu Contraventi
onis circa manifestationem faciendam publican
da exolvat. Judicio vero suo simplex in instanti
sub solito Rigore poenae Bannis ex Regro Poena
lium extendendo enumeret. Decreti praesens robore

Inter Magnicum Raphaelem Szadkiewski Camerari
um Terrenum Brestensem Cujaviae actt prtr magnicum
Josephum Zakrzewski Citt per Gnum ~~Josephum~~ Mathaeum Uja
zdowski. Quoniam Gnosus ~~mathae~~ Franciscus Witko
wski Bonorum Wysokie Obligatorius Possessor praesens
in Termino disparet, et se post plenariam Convi
ctionem Magnici Josephi Zakrzewski praedictorum
Bonor Wysokie Haeredis iterum Condemnare permittit
Proinde approbato anteriori processu super Magno
Haerede obtento in Lucro ultimariae Fortis finalis
ac in dilate faciendae Executionis, seu Bonorum Ju
renictorum Traditionis, In Negotio vero principa
li decernendae Solutionis Summae Septem millium
Flor. Polon. una cum provisione provenientis, tum
extendendae Poenalitatis in Sublationem Pro
cessus ac pro Contraventione decreto Judicij praesens
idq sub Poena Bannis permittitur Condemnatio,
quae decernitur ei: Additur ei: et Remittitur.
Publicavit ministerialis Judlis.

Inter Gnosos Paulum Lucam bini Nominis Nanu
majorem Joannem, Agnethem et Antoninam Mi
norennes, Fratres et Sorores inter se germanos Ra
ciechie Actores et Cittos per Gnosum Paulum
Raciecki suo et aliorum Nomine personaliter

Gnosum

Gnosum Nicolaum ~~[illegible]~~ Odechowski Citt et Actt,
per Gnosum Franciscum Grembecki Gnosum Jose=
phum Markiewicz Citt, per Gnosum Andream
Markiewicz. Judicium Officij Oren Capitt Praede
cen Controversijs Partium pro et Conzillatis exau
ditis. Quoniam Gnosi Raciecky pro Restitutione
Inventariorum ac rerum variarum Mobilium Fa=
tis ott Gnosi Andreae Raciecki modernorum Comparen
tium Parentis derelictarum et per Gnosum Ode
chowski circa inita cum olim Gnosa Marianna
de Kaminskie primo Raciecka ex post vero Ode
chowska matrimonij vota apprehensarum
Eundem Gnosum ~~[illegible]~~ Odechowski, iam
autem Gnosum Markiewicz pro Comportatione
quorumvis Regestrorum, Gnosusquoq Odecho
wski Gnosos Raciecki pro decernenda in com
petenti actione existentiam circa se praemis
sorum Inventariorum et Rerum Mobilium abnegando, imo
quod eadem Inventaria ac Res Gnoso Josepho Markiewicz
sint restitutae allegando Terminis suis mutuo et ab invicem
se se Conveniunt, Proinde Judicium suspenso toto Negotio
Necessariam esse Condescensionem Gnosi Burgrabij sive Com
missarij Jurati Loci praesen in et pro Die Decima Nona mensis Julij
anni praesen mutuo Partium sumptu Conducendi adinve
nit. Qui Gnus Burgrabius sive Commissarius Juratt per Partes
Conducendus Causam eandem, ad Contenta Terminorum et
manifestationum Partium, nec non documentorum quorum
vis eandem Causam elucidantium, praesip etiam scopus
fuerit educendis Inquisitionibus decidet, Juramenta ubi et a
quo necesse erit excipiet, Satisfactionem pro Justo et aequo
adinveniet Terminos praefiget, Rigores annectet, et Partes fima
liter dispudicabit, Cujus decisioni Partes Praemissae parere et
acquiescere debebunt ac tenebuntur. Idq sub Poena Bani
tionis illo in Termino et Coram Officiali Condescensuro super
parte Contraveniente publicanda, Luita poena Trium

marcarum

Marcarum Polon. Curti per Partem Compensanda Judicio vero
duo totidem per actricem Partem in instanti Cabbahito
Rigore ex Regio Panalium extendendo Solvenda, Ho que
Condescensionis Termino Castis quos regebium exigendae
citent adiutati Comparendi et Judicatum patiendum
Sub Similique Supra Regine. Decreti mercatorie

Inter Magnicum Joannem Walcuski Judicium Gen. Chm
dien. act. et Actr per Magnicum Albertum Walcuski Filium
Magnicos Dominicum Camerarium Franciscalem Jeniolad
et Radeam Subdapiferos Bidgostien. Zbinskie Cites Sta-
tores per quam nathenum Gyardowski Judicium Officij Gen.
Capitt. Radecen. Controversij Partium pro et Contra illatis exan
ditis, Quoniam Magi Walcuski pro Solutione Summae Qua
tuor millium Florenor. Polon. ad Inscriptionem Gram actis Officij Me
cen. Da Quinta Cathedr. Petri Sanctae magnae Thae Inspiris et
Martyris anno 1700mo per Act. Magnicam Catharinam
de Ruscheuskie Act. Magi Antonij Zbinski Subdapiferi Bidgo
stien. Coram Relatum videam inscm Cpsius Magi Walcuski
recognicam, Magnicos Zbinskie Suum ad Judicium Conce
nit, Proinde Judicium tanquam in Causa inchoata dila
tionem Communicationis Documento Castri actus dat. et Con
dit. quam Partes Eadem in proxima Judiciorum Curiam
Cadentia ad mentem Legis expedire debebunt ac tenebunt
Et Conservatur Terminus.

Inter Magnicum Jacobum Ignatium Civinski Janowski
Comerarium Zurem Vicepodien. act. pte. Ignatium Stanisla
um Dambrowski Act. pte. Judicium Officij Gen. Capitt. Rade
cen. Controversij Partium pro et Con illatis exauditis. Quoni
am Judicio huic sufficienter deductum est, Magnicum Jano
wski cum Fratre Dambrowski post nonnulla Litigia, amicabi
liter inter se convenisse eadem Combinatione Magnicum Ja
nowski Fratri Dambrowski par Boum et vaccas duas tribuere
proposuisse, vigore ejusdem Spensionis actualiter per Ignatium
Sebastianum Dambrowski Fratrem Fratri Stanislao Dambro-
wski Patruum germanum remisisse tamen hunc Ignatium Sta
nislaum Dambrowski promissos Boves et vaccas non ante
prastare et ad mutuam quietationem prout de Actis obliga
verant. procedere voluisse, eandem hunc Ignatium Dambro

wski

nski pro recognoscenda praemissa quietatione per Magnicum Janowski suum ad Judicium termino conventum esse, Quapropter siquid post peractam Combinationem in bobus et vaccis suprascriptus Gnus Stanislaus Dambrowski a Magco Janowski in tempore praefixo satisfactus esse comperitur, nonnisi in recipiendo ipsemet retardatus et neglectus extasse eliciatur, Judicium sententiat ac decernit, Quatenus Jae Gnus Stanislaus Dambrowski de eisdem extraditis Inventarijs (: salva ipsi a Gnoso Sebastiano Dambrowski Fratre ipsius germano horumce Boum et vaccarum recuperatione praecauta :) Magnicum Janowski Camerarium Terrae Wissogrodien coram actis officij praesen idiu una ab actu decreti praesen septimana sub poena Bannis in casu contraventionis circa mãonem per Eund Magnicum Janowski sive ejus splem Plenipotentem faciendam publicanda quietet decreti praesen Robere

Inter Magm Jacobum Ignatium bini Nnis Janowski Camerarium Terrae Wissogrodien actt prtr. Gnum Stanislaum Dambrowski actt prtr. Judicium officij Cen Capitt Praedecen Foro Causae huic competenti adinvento in causa procedere mandat. In procedendo, Quoniam Magnicus Janowski pro restitutione Bovum et vaccarum quasi violenti modo interceptarum extendendisq poenis intuitu attentatae violentiae promeritis Gnosum Dambrowski suum ad Judicium convenit. Proinde Judicium necessariam esse Inquisitionem per partes utrasq educendam, sententiando. Quatenus partes eaedem hancce Inquisitionem ad contenta termini partis actoreae et manifestationum partium utrarumq in proxima Judiciorum suorum cadentia educant et expediant. et conservat terminus.

Inter Gnosum Pantaleonem Bajinski actt per Gnosum Sebastianum Trzcinski, Gnosum Joannem Mierzejewski Citt per Gnum Andream Markiewicz. Tandem Foro praesen per partem Cittam pro legitimo agnito, Limitant partes ad prima et proxima Judicia sua. Et conservatur terminus.

Inter Gnosas Franciscam de Baginskie olim Gnosi Alberti Krasnicki

Krasnicki Consortem Relictam viduam matrem Joannem Ignatium Franciscam Gnosi alberti Choynacki Consortem annam ott Gnosi Nicolaj Wlodzewski Relictam Viduam, mariannam Gnosi Ignatij Przedworski Consortem Justinam Virginem Filios et Filias Krasnickie actt per Gnosum Sebastianum Wrzinski, Gnosum Sigismundum Zulicki Citt prtr. Judicium Officij Crez Capitt Praedecez Veneri Partem actoream uti in Causa personalitatem Requirente Sufficientius inscribere Comparitionem Censet, idq instantanee. et quoniam non inscribit. Proinde Pars Citata a Termino libera pronuntiat

---

Inter Gnosos Salomeam de Wolskie primi ott Gnosi Josephi Sierakowski Secundi ad praesens voti Gnosi Valentini Kozubski Contem matrem, tum Gnm Philippum Sierakowski Filium actt per Pand Gnosam Kozubska matrem Suo ac Filij Sui Nomine prtr. Perillrem Rmum Joannem Zaboklicki tum Gnosos Paulum et Mariannam Gnosi Josephi Wrzinski Claram Gnosi Antonij Mrowczynski, Franciscam Gnosi Joannis Kłopotowski Consortes Fratrem et Sorores germanos Szopskie Cittos per Gnum Mathaeum Ujazdowski, magm Thomam Brzeski Tribun Crusicien Citt per Gnum Cajetanum Stubicki, Judicium Officij Crez Capitt Praedecez Controversijs Partium exauditis. Quoniam Pars actorea pro Comportatione Documentorum Solutioneq Summae Quingentorum Uor Polon Partem Cittam Suum ad Judicium convenit Causa vero eadem per Partem actoream promota inveterata esse Comperit. Proinde Judicium mente Legis Communicationem Documentorum Parti utriq dat et Concedit, quam Partes Praemissae in proxime Futura Judiciorum Suorum Cadentia expedire debebunt ac tenebunt. et Conservatr Terminus.

Inter Gnosos Michaelem et Joannam de Sulkowskie Conjuges Glembockie actt per Pand Gnosum Glembocki maritum Suo et Consortis Suae Nomine prtr. Gnosum Michaelem Hieronimum bini Nnis Sulkowski Subdapiferiae Covalien Citt prtr. Judicium Officij Crez Capitt

Praedecez

Praedecessorum Controversijs Partium pro et Consilatis exauditis
Quoniam Gnosi Glembockie Conjuges pro restitutione
Provisionum a Summa mille Viginta Florenorum Polonorum
Gnosae Joannae de Sulkowskie Glembocka propria
apud Illmum magnicum Dzambski Castellanum Juni
vlad haerente provenientes magnicum Sulkowski Ter-
mino Suum ad Judicium edito convenit, et hoc in
actoratu Quietatione manuali die Septima Octo
bris anno 1705to datuata pro re Illris magci Dzamb-
ski Castellani Junivlad exhibita eandem provisio
nem et quidem primo retentam in quota Octua
ginta unius Florenorum Grossorum Viginti Semi trium
Polonorum manentem et hosce Gnosos Glembockie a
Summa Suprascripta Ipsiusmet Gnosae Consortis
propria respicientes ab Illustri magnico Dzamski Ca-
stellano Junivlad huncce magnicum Sulkowski
recepisse Convincunt, et praetermissis caeteris Cathe
gorijs Suis in Termino Ipsorum expunctis, Solutio
nem earundem Provisionum ingeugendam inferunt
Proinde Judicium attenta praemissa quietatio
ne manuali, Supra de data expressa perce
ptionem praemissarum provisionum Gnosorum
Glembockich Conjugum propriarum magnico
Sulkowski probante Sententiat ac decernit
Quatenus Ipse magnicus Sulkowski easdem
provisiones ab Illris Magnico Dzambski Castellano
Junivlad in quota Centum Viginta duorum
Florenorum grossorum Viginti Semitrium Polonorum perceptas
hinc et ab actu praesentis Decreti in Duabus Septima
nis proxime elabendis Suprascriptis Gnosis Glembo
ckim Conjugibus sub Poena Banitionis in Casu
Contraventionis Circa maonem faciendae Publican
da Coram officio et actis praesentis Solvat et realiter
enumeret Luita poena trium Marcarum Polonorum
Parti actoreae In Termino et Sub Rigore Supra ex

praesis

pressis Judicio vero suo totiæ in instanti sub di
stincto rigore ex Regro Pœnalium extendendo
solvenda, Quantum vero spectas alias Cathego
rias ex uno eodemq Termino evenien quoniam
easd Pars actt ad præsens non promovet, ideo eti
am Judicium resolutionem ad easd dari non va
let decreti præsen vigore. ℔ Florenorum Polon, dein
de annualem a suprascripta summa mille Trigin
ta Quinque Floren Polon in quota Quinquaginta
Unius ℔

Inter Gnosos Simonem Dzierzawski et Barbaram de
Charkowskie Conjuges aut pntr, mgm Vincentium Jarno
wski Dapiferiæ Junislaæ citt per Gm Mathæum Ujazdo
wski Judicium officij Cron Capitt Prædecen Controversijs
partium pro et con illatis exauditis, decidendo citationem
partis actoreæ suum ad Judicium pro solutione Provisionum
a summa mille Trecentorum Triginta Trium Flor Grossor
decem Polon Gnosæ de Charkowskie Dzierzawska propria pro
venien circa quietationem per Eand Gram de Charko
wskie Dzierzawska in rem mgci Vincentij Jarnowski
coram actis officij præsen die Tertia mensis Julij anno
1786to recognita, per salvam reservatarum editam de
cidendo, Quoniam Partes suprascriptæ loco obliquida
tionis præmissarum provisionum Judicialiter inter se
Comparuerunt, et quotam Centum Flor Polon pro eisd
Provisionibus Compactarunt, Proinde Judicium adhæ
rendo Piæ amicabili Compositioni decernit. Quatenus ma
gnicus Vincentius Jarnowski Dapiferiæ Junislaæ præmis
sam Quotam Centum Floren Polon pro recensitt provisio
nibus Compactatam hinc et ab actu præsen Decri
in Quatuor Septimanis proxime elabend coram officio
et actis præsen sub pœna Bannis in Casu Contraven
tionis circa maonem faciend publicanda suprascris
Gnosis Dzierzawskim Conjugibus solvat et realiter enu
meret Luito pœna Trium marcarum Polon Parti actt

in Termo

in Termino et sub rigore supraexpressis Judicio vero suo totiæ in instanti sub distincto rigore ex Regro Pœnalium extendendo per Partem actam solvenda.

Inter Magnicos Valentinum Dapiferiæ Brestensis Cujæ Parentem, et Franciscum Filium Dambrowskie actt per Eundem Gnm Filium suo et Parentis sui Nne personaliter Gnosum Albertum Stomczewski Citt prtr, Illustres Magnicos Xaverium Sæ Rae Mattis Succamerarium et Michaelem Castellaniæ Brestt Cujæ Fratres Germnos Dambskie Citt per Gnosum Sebastianum Trzcinski. Et quoniam adm Rdus Simon Pelowski præsens in Termino disparet, et se condemnare permittit, proinde sup Eodem in Lucro deponendi Testimonij in Causa cum Gro Stomczewski ratione horologij deperditi vertente permittit condemnatio. Quæ decernit ac: Addit et Remittit. Cum Comparentibus vero suspendit Causa ad Terminum ex Remissione sive additione disparentis ad prima et proxima Judicia sua et Conservat Terminus.

Publicavit mtis Judtis.

Inter Magnicos Ludovicum Commillitonem Equitatus Nationalis, et Ignatium Fratres Germnos Szadkierskie actt prtr, Magnicum Josephum Lacki Citt per Gnosum Cajetanum Stabicki. Judicium officij Crez Capitt Prædecez Controversijs Partium pro et Conjunctis exauditis. Quoniam Summa Duorum millium ~~Flor~~ Quingentorum Florenorum Magnicæ Catharinæ de Przyłuskie Szadkierska Magnici Casimiri Szadkierski Consortis propria obloquente Contractu venditorio Inter Eundem Magnicum

gnicum Casimirum Szadokierski ab una, tum magnicum
Łacki ptē ab altera hic in Przedecz die Ultima Junij
anno 1786to occasione Resignationis Brum Broni
scena inito, actisq praesen die eadem met roborato
Super eisdem Bonis magnico Łacki neo Haeredi, in
tundo relicta, et adusq non deportata esse comperit
ex eadem vero Summa Suprascripti Magnici Ludovi-
cus et Ignatius Szadokierscy Cessionem Summae mille
Uorum Polon Coram actis officij praesen Tra Quinta post
Dominicam Oculi Quadrlem anno praesen ab Eadem ma
gnica Catharina de Przytuskie Szadokierska matre sua
lucrasse deducuntur, et exinde magnicum Łacki pro Solu
tione hujusce Summae Concitasse eliciuntur, Proinde Ju
dicium adhaerendo Praemissis Documentis nempe Contractui
atq Cessioni Supra de data et actibus expressis decernit
Quatenus Jo Jd magnicus Łacki Summam praetactam
mille Uorum Polon ex majori Summa duorum milli-
um Quingentorum Uorum Polon emicantem hinc et ab
actu praesen Decreti in Quatuor Septimanis proxime
elabendis coram officio et actis praesen Sub Poena Ba
nitionis in Casu Contraventionis circa maonem faci
endae publicanda Suprascris magnificis Szadokierskim
Solvat et realiter enumeret. Luita poena Trium marcarum
Polon Parti actti in Uno et Sub Rigore Supraexpressis Ju
dicio vero Suo totidem in instanti Sub distincto Rigore
ex Regro Poenalium extendendo Solvenda. Decreti
praesen robore.

Inter Gnosos Vincentium Equitatus Nationis Commillito-
nem Ursulam Gnosi Joannis Osiecki, Rosaliam Gnosi
alberti Chrzastowski Consortes, tum Illustrem adm Re
verendum Theodorum Canonicum Lanciciensem Fratres
et Sorores inter Se germanos Zbierzchowskie, per

Eundem

Eundem Gnosum Vincentium Zbierzchowski, Suo et alio
rum actorum Nne prto. Gnosum Martinum Szado
kierski Actt prto. Judicium Officij Crcz Capitt Praede
cen Controversijs Partium pro et Con illatis exau
ditis. Teneri Partes Satisfacere anteacto Decro
Judicij Sui Tra Secunda, pt Dominicam Laetare
Quadrlem proxima anno praesen inter Partes mo
dernas prolato Communicationem Documentorum
in praesen Cadentia adimplendam ~~dep~~ determinan
Censet idq instantanee, Et quoniam Pars actt Nimi
rum Gnosi Zbierzchowscy Documenta Sua Gnoso Sza
dokierski per Summarium Conscriptu ac Subscriptum
Communicarunt, Gnosus vero Szadokierski Docu
menta Sua in proxime imminen Cadentia Commu
nicaturum Se offert, Proinde Satisfactione in prae
missis ex re Gnosorum et adm Rendi Zbierzchowskich
adinventa iam autem Gnoso Szadokierski hacce
Communicatione ad proxima Judicia Sua monte
Resolutionis Consilij permanentis prolongata, Jura
menta Super realem Communicationem Docu
mentorum in futura Judiciorum Suorum Caden
tia explenda determinat. et Conservat Terminus.

Inter Gnosum Josephum Stuskowski actt prto. Magn
Andream ab Ossowka Zboinski Pincernam Dobrinen
Notarium Crcz Covalien actt prto, Judicium Officij Crcz
Capitt Praedecen Controversijs Partium pro et Con
illatis exauditis. Quoniam Judicio Suo Sufficien
ter deductum est, Magnicum Andream Zboin
ski ad Scriptum manuale hic in Praedecz die
25ta Junij anno 1787mo datuatum Summam

Nonaginta

Nonaginta Sex aureorum hungaricalium, a Gnoso Głuszkowski moderno actore ex simplici debito contraxisse, eandemq Summam pro Festo Solenni Sacri Pentecosten una cum annuali provisione per Quinque a Centum numeranda hoccemet Ipso Scripto exulcturum Se Se obstrixisse, non tamen eidem Scripto Satisfecisse, exindeq per Gnosum Głuszkowski, praefatum Magnificum Zboinski pro Satisfactione eidem Scripto praesens ad Judicium Concitatum esse, Ideo Judicium adhaerendo eidem Scripto Solutionem altius expressae Summae pro Festo Sacri Pentecosten declaranti, Sententiat ac decernit. Quatenus Suprascriptus Magcus Zboinski Satisfaciendo memorato Scripto per Se in rem Gnosi Głuszkowski exhibito praeallegatam Summam Nonaginta Sex aureor hungaricalium Gnoso Głuszkowski pro Tra Tertia post Festa Solennia Sacri Pentecosten proxima in anno futuro 1789no incidenti una cum provisione a Summa eadem juxta Obloquentiam Scripti praemissi per quinque a Centum numeranda Sub Poena Bannis in Casu Contraventionis circa maonem faciendam publicanda Coram officio et actis praesen Solvat et realiter enumeret. Luita Poena trium marcarum Polon Parti actt in Termino et Rigore Supra expressis Judicio vero Suo totiq in instanti Sub distincta Poena Bannis ex Regro Poenalium publicanda Solvenda.

Inter Gnosum Paulum Bogdanski actt et Cttpr Gnosum Ignatium Wyszkowski Burgrabium Cre

Praedecen

Praedecen. Citt. et actt. pntr. Tandem Coram Gnoso
Matheo Wjazdowski in Locum Magnici Joannis
de Wardezyn Wardeski Notarij Loci praesen. as-
sumpto Subdelegato. Ad objectas Condemnatio-
nes et quidem primam in Lucro extendendarum
Poenarum ratione Invasionis Bonorum Dzie-
wozopola major, alteram quoq ratione perpetra-
tarum Stante Processu violentiarum ac Invasio-
nis Suprascriptorum Bnorum Dziewczopole major,
tertiam denique ratione nulliter ex procurationis
Inhibitionis ab officio Consistoriali Vladislavien.
respectu Contrahendi matrimonij inter Labres
Sebastianum dictum Poufalak et Marian-
nam omnes autem in Judicijs Officij praesen.
Sub Die Tertia mensis Decembris 1787mo Anno
Ex parte Magnici Joannis Wardeski Notarij Loci prae-
sen. Super Gnoso Paulo Bogdanski obtentas et
publicatas. Teneri Eund. Gnosum Bogdanski
docere de Loco Standi, adinvenit, Et quoniam
non docet qui nimo moderamini Judicij Sui
Se Subijcit, Proinde in Constitutionem Sibi Loci
Standi, Solvat Jd. Gnosus Bogdanski Magnico Jo-
anni Wardeski aut Ejus Spli Plenipotenti p.
qualibet earund. Condemnationum per Poenam
Duplicem Quatuordecem Marcarum Polon. hinc
et ab actu praesen. Decreti in duabus Septimanis
proxime elabend. Coram Officio et actis praesen.
Sub Poena Bannis in Casu Contraventionis
circa maonem faciendam publicanda. Judi-
cio vero Suo per Simplicem in in Stanti Sub
distincta poena Banitionis ex Regro Poenali-
um publicanda enumeret, et habere Eund.
Gnosum Bogdanski Locum Standi Judicium
adinvenit.

Resoluta

Resoluta itaq Cathegoria objectarum Condemnationum
rem et Interesse magnifici Wardzski Notarij Loci
praesen Tangentium Eodemq Magnifico Notario rur-
sus Locum Jurisdictionis Suae occupante Judici
um Partibus inter se Jure experiri mandat
In experimento Controversijs pro et Contra illa
tis exauditis Suspenso toto negotio Necessariam
esse Condescensionem Gnosi Thomae Nadratowski
Commissarij Jurati Loci praesen mutuo Partium
Sumptu conducendi adinvenit. Qui Gnosus Com
missarius ad Bona Kuczyce pro die Decima
Quarta Julij anno praesen ventura Condescensu
rus, ante omnia Cathegoriam respectu matheriae
Seriae argento in Nonnullis locis adornatae per Ge
nerosum Bogdanski rigore Termini Sui promotam
Cognoscet et resolvet hacq resoluta Cathegoria
reliquas occurrentias inter modernas Partes
occasione Tenutae Brum Kulucze emicantes
Cognoscet resolvet ac praevijs si negotium exigerit
educendis Inquisitionibus Satisfactionem
Cujquanta et a quo debebit adinveniet, Ri-
gores annectet et Partes praemissas dijudica
bit, Cujus decisionis Partes Eadem parere et
acquiescere debebunt ac tenebunt Sub Poena
Bannis illo in Termino et coram Officiali
Condescensuro super parte Contraveniente
Publicanda Luita Poena Trium Marcarum
Polon Parti per Partem Compensanda Judicio vero
Suo totidem in instanti Sub Rigore poenae Bani
tionis ex Regro Poenalium extendendo Per utramq
Partem Solvenda. Pro quo Condescensionis Termi
no Partes quos negotium exigent adsistent, adci
tati compareant et Judicatum Sub Simili quo
supra Rigore patiantur Decreti Ipsius robore.

Inter Gnosum Stanislaum Wolski actorem, Illrem Ma
gnicum Jacobum Sigismundum bini nnis a Kretkowy
Kretkowski Capitaneum Praedecen ordinis Sancti Stani
slaj Equitem Cittum per Gnm Franciscum Grembecki
Gnosos Josephum Gluszkowski et Hedvigim de Gajewskie Conju
ges Cittos per Gnum Cajetanum Stubicki Judicium officij
Cren Capitt Praedecen Controversijs Partium pro et con illa
tis exauditis, decidendo Citationem Partis actoreae id est Gno
si Stanislaj Wolski con Illustrem Magnicum Kretkowski
Capitaneum Praedecentum Gnosos Laurentium Zakrzewski
nec non Josephum Gluszkowski et Hedvigim de Gajewskie
Conjuges pro Judicijs Officij praesen anno 1788vo recognitam
Licet quidem Gnus Laurentius Zakrzewski praesen in Termino
Contumacialiter se sistit, et Comparitionem non Inscri
bit, Cum enim Gnosus Stanislaus Wolski decretum
Condescen in Fundo Brum Mielno Die Secunda mensis
augusti anno 1784to Inter Eund Illrem Magnicum
Kretkowski Locipren Capneum ab una tum Eund
Gnosum Laurentium Zakrzewski ac alios parte ab
altera prolatum Poenam Quadruplicem Quatuordecem
marcarum Polon pro re Ejusd Gnosi Wolski per Gnosum
Zakrzewski Solvendam determinans, tum in Termino ejus
dem demandatae Solutionis poenae Quadruplicis Quatuor
decem marcarum Polon maonem coram actis officij
praesen Fra Secunda Pridie Festi Decollationis Sancti Jo
annis Baptistae anno 1784to ex pte Ejusdemmet
Gnosi Wolski Con Gnum Laurentium Zakrzewski occasione
exolutionis praemissae Poenae Quadruplicis Quatuordecem
marcarum Polon cum publicatione illatam reponit, et
tali modo Convictum Gnosum Zakrzewski extasse Subinfert
Ideo Judicium eadem Convictione pro Sufficienti determi
nata, Gnoso Stanislao Wolski non attenta Contumacia
Gnosi Laurentij Zakrzewski Negotium Inducere mandat
In Inductione Negotij, Quoniam Judicio suo Sufficienter
deductum est. Gnosum Wolski circa Decretum Condescen in
Fundo Brum Mielna prolatum Superius expressum

Gnoso

Gnoso Laurentio Zakrzewski Condemnationem Tribun. Obijci-
entem Solutionem Poenae Quadruplicis Quatuordecem
marcarum Polon. in Constitutionem Loci Standi lucrasse,
in Terminoq Satisfactorio Poenae Gnosum Zakrzewski
respectu Contraventionis praemisso Decreto in Cro Praedecen.
Die Vigesima Augusti anno 1784to circa manifesta-
tionem publicatum esse exindeq Eoe Gnoso Zakrzewski
convicto, hunccemet Gnosum Wolski Fundum Suae Su-
prascriptae praetensionis Querentem post emanatum
Decretum Terre Bresten. Cujae Die Decima Sexta Apri-
lis anno 1787mo Inter toties dictum Gnosum Lauren-
tium et albertum Fratres germanos Zakrzewskie ab una
tum Gnosos Josephum ~~Zakrzewski~~ Gluskowski et
Hedvigim de Gajewskie Conjuges parte ab altera Solu-
tionem Quotae Centum Quinquaginta Flor. Polon. una cum
Provisionibus atq Poenarum in Sublationem Processus
nec non Luitae pro re Gnosorum utrorumq Zakrzewskich
per Gnosos Gluskowskie praestandam determinans prae-
missam quotam et poenas Termino ad Judicium praesens
instituto Coramq actis praesen. Die Vigesima Secunda Junij
eod. anno relato arestasse, quo ex motivo praedictum Gnosum
Gluskowski in Satisfactionem altius expresso Decreto praemis-
sam quotam atq poenalitates Summam Ducentorum
Septuaginta octo Flor. Polon. efficien. Coram actis praesen. praevia
Con. Cancellariam Cren. Brestt. Cyae de recusata Susceptione
Die Vigesima Quinta Junij eodem anno praesentasse post
quam Subsecutam toties dictum Gnosum Wolski rur-
sus actionem ad Judicia Loci praesen. tam Eie Gnoso
Zakrzewski quam Illri magnico Kretkowski nec
non Gnosis Gluskowskim instituisse Qua propter
Siquidem praemissa poenalitas Decreto Condescen-
soriali in Fundo Brum Mielno emanato adjudica-
ta necdum per Gnosum Zakrzewski pacificata
esse cernitur. Imo Contraveniente Eod. Gnoso Zakrze-
wski Supra emanato Judicato adaucta extasse com-
peritur non modo Superius expressam Poenam Qua-
druplicem Quatuordecem marcarum Polon. De-

creto

creto supra citato eam adjudicatam, verum et alteram
Duplicem Poenam Quatuordecem marcarum Polon
pro Contraventione praemisso decreto et in Sublati
onem Condemnationis super Gnoso Laurentio Zakrze
wski in termino satisfactorio ex parte Gnosi Wolski
obtentae Eidem Gnoso Wolski, ab hocce Gnoso Zakrze
wski provenire debere Judicium adinvenit et pro
fundo Suprascriptae praefati Gnosi Stanislaj Wolski
praetensionis Centum Viginta Novem Floren Pol
apud Gnosum Głuskowski haeren Eid Gnoso Stani
slao Wolski Commonstrat. Sententiando Quatenus
Is Ie Gnus Głuskowski ex Summa Gnoso Lauren
tio Zakrzewski provenien poenalitatem superius
expressam Quadruplicem Quatuordecem marcarum
Polon Condescen decreto adjudicatam, tum Seorsivam
Duplicem itidem Quatuordecem marcarum Polon pro
Contraventione et in Sublationem Condemnatio
nis ad praesens Sententiatam hinc et ab actu
praesen decreti in octo Septimanis proxime
elabendis coram officio et actis praesen Sub
Poena Bannis in casu Contraventionis cir
ca maonem faciend publicanda Suprascri
pto Gnoso Stanislao Wolski Solvat et realiter
enumeret, decreti praesen Robore.

Inter Gnosum Joannem Głuskowski actt prtr, Famatos Ignatium
Rzewski Proconsulem, totamq Communitatem Civitatis Sae Rae
Mattis Praedecen Cittos per Famatum Tiburtium ~~[illegible]~~
Chocinski Suo et aliorum Nne prtr, Judicium officij Cren Capitt
Praedecen Controversijs Partium pro et Con Malis exauditis post
adimpletam Communicationem Documentorum mente ante
latiorum Decretorum expeditam, Causam praesentem discu
tiendo. Quoniam Judicio Suo sufficienter deductum est, Fa
matos Cives Praedecen Suis et totius Communitatis Nne agentes
ad Scriptum mte Die prima Maij anno 1769 hic in Prae
dicta Actuatum Summam Trecentorum Flor Polon ab olim
Gnoso Joanne Głuskowski modo Simplicis debiti Contraxisse
ex eademq Summa non nisi quotam Centum Viginti
Floren

Uxorem hosce Cives Praedecen restituisse Summam quoque
Centum octuaginta Uxorem Polon ad usq circa se ~~[illegible]~~
~~[illegible]~~ retinuisse, et eandem Superrestantem quo-
tam Gnosam apolloniam de Goteclue Ejusd Stt Gnosi
Joannis Gluskowski Consortem Relictam viduam
matrem Gnoso Joanni Gluskowski Filio Suo cum
Suprascripto Gnoso Gluskowski progenito quasi
Suffragando Jus naturae actis praesen Die Vigesi-
ma prima mensis Junij anno praesen transtulisse
Ideo Judicium Sententiat ac decernit, Quatenus Su-
prascripti Cives Praedecen potissimum Proconsul
cum Consulibus et advocatus cum Scabinis Su-
perius expressam quotam Centum octuaginta
Uxorem Polon una cum annuali Provisione per
Quinque a Centum Numeranda idq unus ad
alium se non referendo hinc et ab actu praesen
decreti in quatuor Septimanis proxime ela-
bendis, coram officio et actis praesen Sub Poena
Bannis in Casu Contraventionis circa mani-
festationem publicanda Suprascripto Gnoso
Gluskowski Solvat et realiter enumeret. Luita
Poena trium marcar Polon Parti actoreae in
Termino et Sub Rigore Supra expressis, Judicio
vero Suo totidem in instanti Sub distincto Ri-
gore ex Regro poenalium extendendo Solvenda

Inter Gnosum Mathiam Chotkowski actt prtr,
Magnicum Michaelem Sulkowski citt prtr,
Judicium officij Cren Capitt Praedecen Controver-
sijs Partium pro et Con illatis exauditis. Quoni-
am Causa praesens respectu attentatarum
voluntiarum Suo in Judicio promovetur. Proin-
de Judicium necessariam hac in Causa edu-
cendam

cendam Inquisitionem adinvenit Sententiando
Quatenus Partes praemissae eandem Inquisitionem
per Testes fide dignos et rei gestae bene gnaros
in proxime futura Judicum Suorum Cadentia
educant et expediant. et Conservatur Terminus.

Inter Gnosum Albertum Stempczynski actt et
citt per Gnosum Stephanum Luboradzki, Magnum
Michaelem Sulkowski citt et actt prtr Judici
um officij Crac Capitt praedecen Controversijs Par-
tium pro et Consilatis exauditis. Quoniam Judi
cio Suo Sufficienter deductum est, Magnifi
cum Sulkowski ab annis circiter duobus antici
nando Bram Tajewa Ipsius haereditariorem
Subsequendam Traditionem Inventaria Sua
de eisdem Bonis expellere mandasse, circaque
eandem expulsionem Bovem Juniorem annos
circiter Quatuor habentem Gnosi Stempczyn
ski proprium apprehensum et non restitu
tum fuisse, imo eundem adusque in ibidem extasse
pro cujus Restitutione Magnicum Sulko-
wski per Gnosum Stempczynski praesens ad
Judicium concitatum esse, et tres Condemnatio
nes Super Eodem Magnico Sulkowski Contu
macialiter Se Sistente huncce Gnosum Stemp
czynski obtinuisse, Proinde Judicium Siquidem
Magnicus Sulkowski huncce Bovem per Be
stias Sylvestres devoratum esse Subinfert
Gnosus quoque Stempczynski Sub tractu Causae
praesen adveniens valorem praemissi Bovis ad quo
tam Quinquaginta Quatuor Flor Polon elevat,
et hunc valorem Corporali Juramento compro
baturum Se offert Sententiat ac decernit. Qua

tenus

tenus memoratus Gnosus Stempczynski ante o-
mnia "Jurat" in eam Rotham prout pro praemisso Bove
quota Superius expressa Quinquaginta Qua
tuor Florenorum Polonicalium magnifico Sulkowski juste
Ipsi ad ~~[illegible]~~ exolvendum debetur Juramen
tum praestet idque instantanee et additur Mhi
Judici ad pronuntiandum eandem Juramenti Ro
tham, quod Juramentum Siquidem praesti
tit. Proinde Judicium decernit. Quatenus Is
Jam magis Sulkowski quotam mentionatam
Quinquaginta Quatuor Florenorum Polonicalium hinc et
ab actu praesentis Decreti in duabus Septima
nis proxime elabendae coram Officio et actis
praesentibus Sub Poena Bannis in Casu Contra
ventionis Circa manifestationem faciendam
publicanda Suprascripto Gnoso Stempczyn
ski exolvat, Nihilominus in Sublationem
omnium Vinarum Condemnationum in Ju
dicijs Officij praesentis ex Terminis in propria Pos
sessione magnifici Sulkowski positis hac in Cau
sa obtentarum de actibus earum in Se Conti
nentibus Poenam Quadruplicem Quatuordecem
marcarum Polonicalium in Termino Suprascripto
et Sub Simili Rigore enumeret, Jam autem
medietatem earundem marcarum videlicet
Poenam Duplicem Quatuordem marcarum
Polonicalium Sub distincto Rigore ex Regro Poenalium
extendendo pro re Judicij Sui in instanti lu
ati Decreti praesentis Robore.

Inter Magnificum Stephanum Dotęga Luborad
ski Burgrabium Crenensem Lanciciensem actt. prtr. magnificum
Michaelem Sulkowski Subdapiferidem Covaliensem
actt. prtr. Gnosum Antonium Plecki Commissa
rium Juratt. Loci praesentis citt. per Gnosum Igna

tium

tium Ostrowski Judicium Officij Crez Capitt Praedecez Contro
versijs Partium pro et Conzillatis exauditis. Quoniam Mags
Luboradzki pro restitutione Inventariorum tum et Re
rum Mobilium Regro Specificatarum per Magnicum Sulko
wski violenter Interceptarum, extendendisq Poenis
occasione attentatae violentiae promeritis Eundem Mgm
Sulkowski Termino Suum ad Judicium edito Convenit,
Causa vero haec sine legali probatione objectorum deci
di et resolvi nequit, Ideo Judicium necessariam
esse hac in causa Inquisitionem adinvenit, Quate
nus Partes praemissae hanc Inquisitionem per
Testes Fide dignos et rei gestae bene gnaros in futura
Judiciorum Suorum Cadentia educant et expediant,
et Conservat Terminus.

Inter Magm Stephanum Dotęga Luboradzki Burgrabi
um Crez Lanciciensem actt prtr, Gnosum Valentinum Gia
szczynski Citt prtr, Judicium Officij Crez Capitt Praede
cez Controversijs Partium exauditis. Quoniam Mags
Luboradzki pro restitutione Bovis junctim cum alijs
alijs Inventarijs per Magnicum Sulkowski Magco
Luboradzki quasi apprehensi, et per modernum
Cittum Gnosum Giaszczynski /: ut Judicialiter
allegat. :/ a Gnoso Plecki Commissario Jurato Loci
praesez coempti Eundem Gnosum Giaszczynski
Termino Suum ad Judicium edito Convenit, Ideo
Siquidem in Causa Ejusdemmet Magnici Lubo
radzki Con Magnicum Sulkowski ex Inscriptio
ne Superiori occasione Interceptionis Supra
scriptorum Inventariorum promota dilatio
educendae Inquisitionis pro futura Judiciorum
Suorum Cadentia Partibus est Concessa actio
vero haec cum Causa praemissa originali Conne
xionem habere animadvertitur

xionem habere animadvertitur ea propter et
eandem ad Incidentiam prioris actoratus p
Magnicum Luboradzki con magnicum Sulko
wski in proxime imminen Judrum suorum
Cadentia promovendi, remittendam ac iun
ctim resolvendam determinat Conservan
do utrisq Partibus Terminum peremptorium.

Inter Magn Casimirum Szadokierski actt pctr
Illustrem magnicum Casimirum Zakrzewski
Judicem Terrem Brestem Cujaviae Cittum
per Gnosum Mathaeum Ujazdowski. Judi
cium officij Cren Capitt Praedecen decidendo
citationem Partis actoreae Illustri magnico
Zakrzewski Judici Terri Brestem suum ad
Judicium editam. Licet quia magnicus
Szadokierski Illustrem magnicum Zakrze
wski, non modo pro satisfactione anteacto
Decreto Judicij officij praesen ex combinatio
ne Partium mutua subsecuti solutionem
Summae mille Quingentorum Flor Polon
pro re Illris magci Zakrzewski determi-
nanti, iam vero evectionem liberam Tra
bum Quercinearum in Sylvis Illustris ma
gnici Zakrzewski elaboratarum, tum ad
Complementum Contractus elaborandarum
in rem magnici Szadokierski praecusto
dienti, verum et levatione restantis
quotae ex eadem supra expressa sum

ma

ma mille Quingentorum Florenorum Polon. in Sum
ma Octingentorum Quinquaginta Septem
Flor. Polon. mente Decreti Terrestris Brestensis Cujus
inter magnicum Casimirum Zakrzewski
ab una, tum Gnosum Petrum Luboradzki
parte ab altera die Quinta octobris anno
1778vo prolati una cum poenis Judicialibus
ad exolvendum provenientis Illustrem
Magnicum Zakrzewski Suum ad Judicium
Convenit, cum enim ex reposita Transfusi
one per memoratum Illrem Magnum Zakrze
wski in Rem Gnosi Mathei Wjazdowski
Coram actis officij praesentia Quarta Ipso
die Festi Sancti Jacobi apli anno praeteri
to 1787mo facta totalis Summa mille
Quingentorum Flor. Polon. Eidem Gno Wjazdo
wski cessa esse Comperitur Idem Judicium
Suspensa Resolutione Causae praesentis ante
omnia necessariam esse adcitationem
Ejusd. Gnosi Wjazdowski moderni Juris
queritoris adinvenit, Sententiando Qua
tenus Suprascriptus magnicus Casimi
rus Szadokierski memoratum Gnum Wja
zdowski pro futura Judrum Suorum Ca
dentia adcitet, post quam Subsequen
dam adcitationem Judicium quod Juris
causaeq. erit decidet, et Conservatur Termi
nus.

Inter magnicum Casimirum Szadokierski
et Catharinam de Brzytuskie invicem Con

juges

juges, per magnicum maritum suo et con-
sortis suae nne prtis, magnicum Josephum
Łacki Cittum per Gnm Cajetanum Stubi-
cki Judicium officij Cren Capitt Praedecen
Controversijs Partium pro et Conillatis exan
ditis. Quoniam summa duorum milli-
um ~~[illegible]~~ Quingentorum Florenorum
Pol magnicae Catharinae de Przyłuskie
Szadokierska modernae actricis propria
obloquente Contractu venditorio Inter
eund magnicum Casimirum Szadokierski
ab una, tum suprascriptum Magnicum
Łacki parte ab altera hic in Praedecz
Die Vigesima Prima Junij anno 1786.
occasione Resignationis Bram Broni-
szewa inito actisq praesen die eademmet
Roborato super eisd Bonis Bronisze-wo
Magnico Łacki neo Haeredi in Fundo
ad deportandum Relicta, et ex pretio
pro hisce Bonis Constituto detruncata
esse compent ex eadem vero summa
majori duorum millium Quingentorum
Florenorum Pol Magnicis Ludovico et Igna
tio Szadokierskim summa mille Flor
Pol actis officij praesen tra Quinta pt
Dominicam oculi Quadragesimalem
anno praesen per Pand magnicam de
Przyłuskie Szadokierska matrem cessa

esse

esse deducitur nonnisiq restans summa mille
Quingentorum Florenorum Polon de eisdem Bonis
Broniszewo a magnico Łacki juste provenire
probatur. Ideo Judicium adhaerendo praemis
so Contractui supra de data expresso sen
tentiat ac decernit. Quatenus memoratus
magnicus Łacki superius expressam
summam mille Quingentorum Florenorum
Polon ultra suprascriptum mille Florenorum
Polon magnicis Ludovico et Ignatio Szadokier
skim, memoratae magnicae de Przyluskie
Szadokierska Filijs cessum superrestantem
hinc et ab actu praesentis Decreti in quatuor
Septimanis proxime elabendis coram officio
et actis praesentis sub poena Bannis in casu
Contraventionis circa manifestatio-
nem faciendam publicanda praevia
summae ejusdem in Bonis mundis et
liberis providenda Locotione Magnae
Szadokierska solvat et realiter enu
meret. Luita Poena trium marcarum
Polon Parti actoreae in termino et sub
Rigore supra expressis Judicio vero suo
totidem in instanti sub distincta Pae
na Bannis ex Regno poenalium ex
tendenda solvenda. x per partem
citatam x

Inter magnicum Joannem Potocki
Succamerarium

Succamerarium Sae Rae Mattis actt, per Gnosam Bartholomaeum Kierzkowski, Illustres magnicos Eugenium et Gasparum Comites a Jura Skarbki Castellaniae Juniolae dislaviae Cittos per Eundem Illrem magnicum Eugienium Skarbek Castellaniae Juniolae Suo et Illustris Fratris Sui Nomine pstr, Judicium officij Crez Capitt praedecen Controversijs Partium pro et Con illalis exauditis. Quoniam Mgr Joannes Potocki Succamerarius Sae Rae Mattis ad Scriptum mle in oppido Izbica die Secunda mensis Novembris anno praeterito 1787mo datuatum manibus Suprascriptorum Illustrium magnicorum Skarbkow Castellaniae Juniolae Subscriptum pro Solutione Summae Centum Quinquaginta Trium aureorum hungaricalium et Floren Polon Duodecem Con Cora Illres magnicos Skarbki agit Proinde Judicium Siquidem Idem Illres magci Skarbki praemisso Scripto non inficiantur, Sententiat ac decernit Quatenus Jidem Illres magnici Skarbki Castellaniae Juniolae Suprascripto magnico Potocki praemissam Summam Centum Quinquaginta Trium aureorum hungaricalium et Floren Duodecem Polon hinc et ab actu praesen Decri in octo Septimanis proxime elabendae Coram officio et actis praesen Sub Poena Bannis in Casu Contraventionis circa maonem faciendam publicanda Solvant et realiter enumerent, Luita Poena Trium marcarum Polon Parti actoreae in Termino et Sub Rigore Supra expressis Judicio vero Suo totiae in instanti Sub distincta poena Bannis ex Regno Poenalium publicanda Solvenda.

Joannes de Wardezyn Wardeski Nott Loci praesen

[illegible]

Actum in Cro Prædecen in determinatione Judiorum Cren Capitanealium Prædecensium Tra Zela in Crastino Festi Sanctorum Petri et Pauli Apostolorum vult Die Trigesima Mensis Junij Oc Dni 1788vo Per Mfcos Michaelem de Kuterew Kuterewski Dapiferum Districtus Vice Capitaneum et Judicem tum Joannem de Wardęgn Wardęski Notarium Officialis Cren Capitt Prædecen Celebratt et expeditis.

Inter Magnicum Felicianum Zakrzewski actt per Gnosum Franciscum Grembecki, Generosos Burgrabium et Subdelegatos Cren Prædecen per Gnosum Thomam Wittam. Judicium Officij præsen Cren Capitt Prædecen citationem Partis actoreæ videlicet Magnici Feliciani Zakrzewski con Gnosum Jacobum Paiewski, tum Gnosos Burgrabium et Commissarios Juratt Loci præsen pro attentanda Justificatione processus Quo Justificato Sententianda Traditione rerum mobilium partis originaliter citatæ propriarum, editam decidendo, Controversijs Partium pro et Conjillatis exauditis. Teneri Partem actt docere de obtento Super Parte citata Processu, censet idq instantanee, Et quoniam in Satisfactionem Sententiæ Judicij Officij Sui Pars actorea primo decretum in Judicijs Officij Præsentis Tra Secunda post Dominicam Lætare Quadragesimalem

anno

anno currenti Inter Eundem magnificum Felicianum
Zakrzewski ab una et Suprascriptum Gnosum
Jacobum Pajewski parte ab altera prolatum
Quotam octo aureorum hungaricalium, ac Pe-
nam Lucitam Vnium Marcarum Polon pro re
praefati Magnifici Zakrzewski per Eundem
Gnosum Pajewski Solvendam demandans
deinde manifestationem per Gnosum Franci-
scum Grembecki Episcopum magnifici Zakrzewski
Specialem Plenitudinem Coram actis officij praesen-
tia Secunda pt Dnicam Palmarum proxa
anno labenti id est in Termino Solutioni
praemissae Quotae octo aureorum hungarica-
lium designato respectu Contraventionis
altius de actu exarato Decreto una cum Pu-
blicatione Poenae Bannis illatam reponit
et Sic de Convictione Sufficienti Partis origi-
ginaliter Citatae docet, Traditionemque rerum
Mobilium Inventariorum, Seu cujuscunque Sup-
pellectilis Concludit, Proinde Judicium Convi-
ctione Superius expuncta pro Sufficienti Cen-
sita Parti actoreae procedere mandat. In pro-
cedendo Sententiat ac decernit. Quatenus
Suprascripti Gnosi Burgrabius Sive Commis-
sarij Jurati Loci praesen unus ad alium Se
non referendo ad primam Partis actoreae
Requisitionem Res mobiles, Sive Inventa-
ria, aut quam Suppellectilem Partis Su-

prascriptae

prascriptae, propriam, in quota Superius ex
pressa, octo ouvrorum hungaricalium
et processu proportionate tamen pro re
memorati magnifici Zakrzewski tradant.
Decreti praesentis robore.

Joannes de Wardezyn Wardecki Nott. Loci
praesentis
Cena



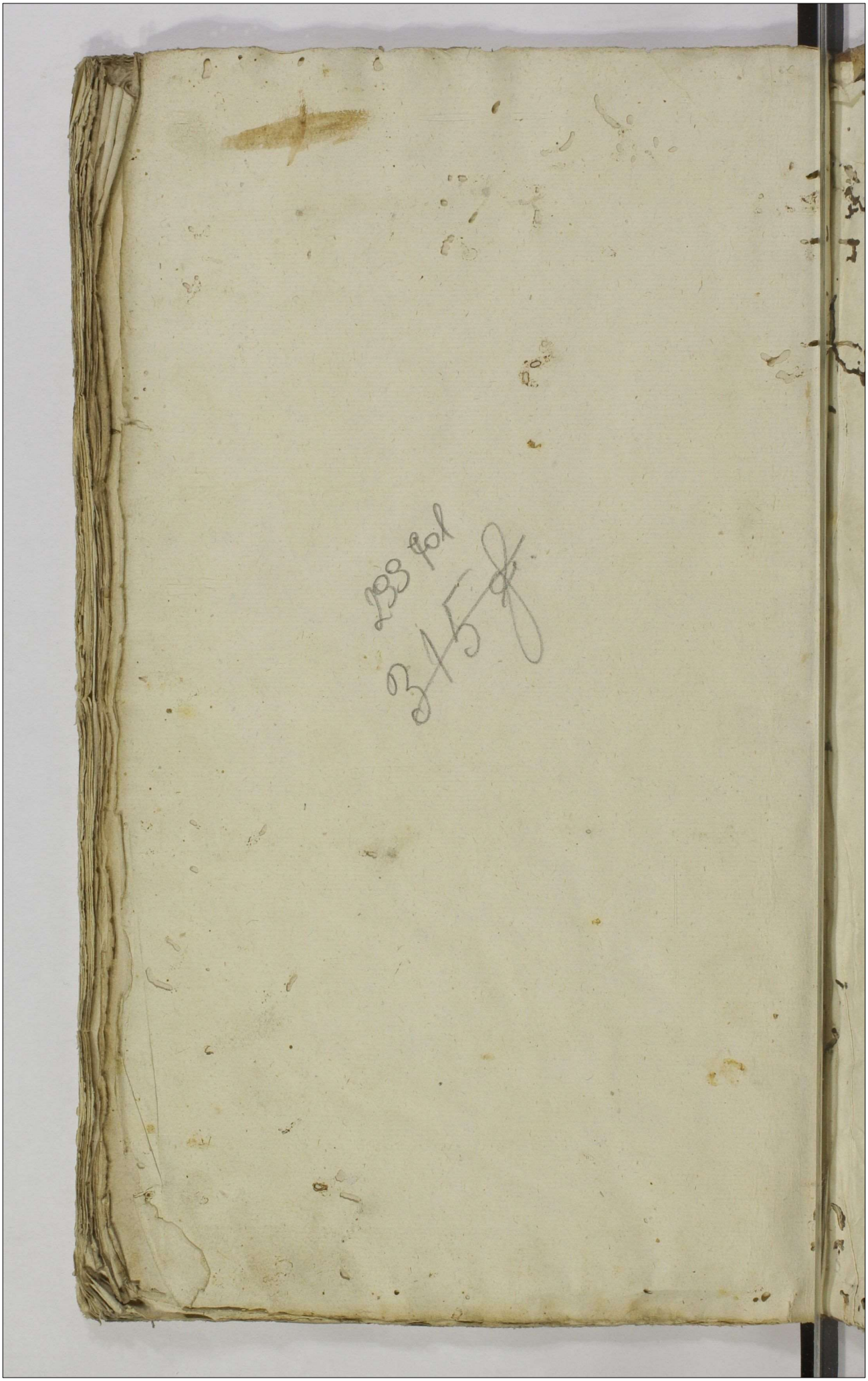
133 fol
345 f.

Tantem non sunt

w Golach Casamq hernu in Mensa pseni Bon ticis