PL_1_ 73- 6 -10

1. NR I NAZWA ARCHIWUM	2. NR ZESPOŁU	3. NR SERII
1 AGAD	73	6

4. NAZWA ZESPOŁU:

Przedeckie grodzkie
libri decretorum

5. SYGNATURA:	6. LICZBA ~~STRON~~:	7. LICZBA SKANÓW:
10	Karte 196	419

8. DATA WYKONANIA:	9. NAZWA PRACOWNI:
14. 07. 2020	PT IT

10. UWAGI:

1757.

1

Actum in Castro Pradecensi in Judicijs Cavarum seu Terminis Excellarum Officij Castrensis Capitanealis Pradecensis Feria Secunda post Dominicam Judica Quadragesimalem proxima Anno Domini Millesimo Septingentesimo Quinquagesimo Septimo Per Magnificum Albertum à Branyowo Schatzurlis Vexilliferum Cunicicensem Judicem et Senecarum Stanislaum Koreniecki Potarium Officiales Castrenses Capitaneales Pradecenses celebratis et expeditis.

Coram Nobili à M. Kosowski Capitt Pradecensi Banneto et Publicatus cum Literis Insinuationis

Super relationem exportatæ ad citationis pro Judicijs officij præsentis spectantem coram alijs præsentibus recognitam ex eiusdemq; actis authenticè depromptam infrascripti de verbis sequentibus. Actum in Co Prädey Feria secunda post Dominicam Reminiscere Quadragesimalem proxima Anno Dñi 1753 Coram Ignato Valentino Mikowsky ad hunc Actum juxta jura Regni subdelegato et prioris substituto munusq; hoc sub delegationis sua ibidem libere exequente officio et actis præsentibus Ven Capitt Prädecen personaliter comparens Nobilis Regni Gnalis Præcidus Stanislaus Tuchowsky de Prädey Authenticus et Juratus officij præsentis Venerabilis Janus existens Patronus Publicè Generaliq; recognovit se citationem literalem authenticam Sigillatam pro Judicijs officij præsentis spectantem Copiæ præsentis similem de verbis talis Stephanus de Glogowa Kosowski Prädey de Capitt vobis Gnoso Matthiæ Nobilis Bonatam Lozeczna hæredi tum Laurentio Bieniecki Patris Sophiæ Ignesi Matthiæ Jakobi Catharinæ Virgini Bienieckie Suprasen Gnosi Bieniecki cum olim Gnosa Sophia Mystinska matrimonialiter provenientis Filiabus nec non Josepho Stephano et Constantiæ Virgini Gnatis Reverendum Bonorum eorundem vid: de Lozeczna obligatorijs possessionibus de pijs aliis bonis mobilibus generaliter et omnibus summis quibuscunq; pecuniarijs habilis et habendis vigore Regio et nostra qua hac in parte fungimur Capitt authoritate mandamus ut in Judicijs nostris Ven Capitt Prädey Feria secunda ab hinc primis et proximis in Co

Prädey

Grod Prudecz Decret
1751 do 1757

Prædecen Celebran personaliter ac peremptorie compe
reatis Ad Instantiam Mci Stephani de Glogowa Kos
sowski Capitt Prædecen actoris Quivos incompetenti de Ju
re assistentia citat ad paratum processum paratam Cau
sam et actionem Judiciariam paratam condemna
tionem super te Gnosæ Molski in ante actis Judiciis
officij præsen ex instantia Mci Actoris circa suspen
sionem Causæ cum possesoribus eorundem Bonorum
Łączewna obtentam paratosve quosvis terminos et
gradus Juris in quibus Causa præsens stetit pendet
indecisa et indeterminata loco peragendæ executio
nis adcitat idq pro eo Quatenus vos et precipue tu
Gnosæ Molski Satis faciendo Scripto tuo Manuali Su
per Summam Octingentorum Florenorum Polo
nicalium sibi actori hic in Przedec die trigesima
prima Julij Anno 1748 actisq præsen uno eodem
q die roborato Summam Supra specificatam O
ctingentorum Florenorum Polonicalium sibi Actori
solvas et realiter enumeres aut vos Gnosi Rze
szewscy et Bieniecky emundando possesionem sol
vatis et realiter enumeretis Citamini igit et adcita
mini sitis termino advenienti parituri et Judiciali
ter responsuri Datum in Cto Prædec Sabbatho
post Cineres proximo Anno Dñi 1751 editam
ad Bona villæ Łączewna residentiamq ibidem
sittam die hodierna actu præsenti contenta de
tulisse exportasse eandem in mensa hippocau
sti præsente Talia domestica posuisse et notifica
tum reliquisse de quo præsens ejus relatio ex A
ctis Cren Capitt Prædec extraditum Kosinski
manu propria locus Sigillicastri præsen Inter
mino itaq hodierno ex præinserta adcitatione
Regestroq publico in diem hodiernam incidenti et
provenienti ~~Ad~~ Judicium præsens partium præfatarum
et quidem actoreæ coram Gnoso Raphaele Wodzynski
Notario Cren Crusvicien subdelegato Mgci Stephani
de Glogowa Kossowski Capitt Prædecen per Gnosum
Adalbertum Kosinski actis præsen instrum Plentem
citatæ Gnosorum Laurentij Bieniecki Parentis So
phiæ Gnosi Martini Załęski Catharinæ Virginis
Filiarum Bienieckie per Gnosum Laurentium Bie
niecki suo et liberorum suorum nomine perso
naliter

naliter tum Josephi Stephani et Constantiae Vir-
ginis Fratrum et sororis inter se germanorum per
sonaliter comparentium et secum Judicialiter contro 2
vertentium quarum controversis partium Judicium praesens
coram se inductis exauditis quoniam Jnosus Mathaeus
Molski praesens in termino disparet et se se condemna
re permittit proinde Judicium ad ultimariam con
victionem disparentis causam praesentem cum comparentibus
suspendit Judicandam et habent suntq habitura partes pre
nominatae utraq terminum sine quavis adcitatione com
parendi respondendi et experiendi peremptorium nullius
partis Jure laeso super vero disparente permittitur con
demnatio prout in simplici Regesto continetur praefata
pars actorea coram Judicio officij praesens personaliter
comparens et terminum eundem hodiernum per totam
Judiciorum praesens audiens legitime adtentans memo
ratam partem citatam ad jus juridice tribus et ultra
juris formam vicibus quatuor per Mnlem Regni Gna
lem Providum Paulum Wawrzynkoski de Mchowo Ju
dicialem clamatam et vocatam non tamen comparentem
imo contumacem existentem in lucro ulterioris fortis fi
nalis ac indilatae faciendae executionis alias in toto lucro
negotij sui principalis Judicialiter ac officiose conde
mnavit Ulterioraq sibi per Judicium praesens ea in
causa fieri et decerni postulavit Et Judicium praesens
Juri communi Regni postulationiq ejusdem partis actoreae
utilicite annuendo decrevit praesentibusq decernit Quate
nus Jnosus Burgrabius sive commissarius loci ubi Bo
na consistunt ad primam partis actoreae requisitio
nem Decretiq praesens exhibitionem Bona summae
suprascriptae proportionata tradat in instanti idq sub pae
nis contra renitentes officiales sancitis nemo vero ean
dem executionem impugnare audeat idq sub paena banitio
nis quam ex nunc Judicium officij praesentis decrevit
Et ad eandem publicandam banitionis paenam supra
scrum Mnlem Judicialem addidit et deputavit Qui
quidem ministerialis Judicialis satisfaciendo deputatio
nis suae a judicio praesenti habitae memoratam banitio
nis paenam hic ante stubam Judicialem in frequentia
multorum varij status sexus et conditionis hominum
alta clara sonorosa ac intelligibili voce sua praenica
Publica

Publicavit proclamavit et ad notitiam omnibus quorum interest eduxit de quo hanc suam idem Mnlis Judicialis et loco publicationis suae fecit relationem Postquam publicatam banitionis poenam Judicium officij praesens causam hanc cum toto ejus effectu ac partibus ipsis ad Mgcum Capl loci sive locorum Capitt eorumq ~~dem~~ officia competentia sub cujus vel quorum jurisdictione praefatus citatus non comparens cum Bonis suis subest vel consistit remisit remittitq praesen

Inter PP. Ruszkowski et Mchowskie Decretum Andescensionis.

In Termino itaq hoc perempterio ex vi Decreti Judicij officij praesen Cre Capitt Pnidecensis Feria Secunda Nostri die Festi Sancti Lucae Evangelistae Anno Domini millesimo Septingentesimo Quinquagesimo scilicet proxime praetto in Judicijs Causarum seu Termis Quaerelarum simul et Exemptionum Inter Generosum Albertum Ruszkowski ab una et Generosos Valentinum Mchowski et Mariannam de Sokołowskie Conjuges Parte ab altera Intuitu Comportationis Contractus Obligatorij Bonorum Błędna Inter praefatum Generosum Ruszkowski ab una et Generosos Mchowskie Conjuges Parte ab altera Conscripti, lati. Quo Nominum Decreto ~~[illegible]~~ est. Supradeactu Specificato injuncta erat Comportatio Contractus praefati Obligatorij Inter Supraseras Partes Conscripti, ut eundem Contractum in Modernis Judicijs suis ijdem Generosi Mchowscy Conjuges Comportarent Decreto eodem in se latiori enarrante et edisserente. in diem hornam Incidenti et provenienti Et Judicium praesens Partium praefatt et quae Actt Generosi Alberti Ruszkowski personaliter Actae Generosorum Valentini Mchowski et Mariannae de Sokołowskie Conjugum per eundem Generosum Mchowski suo et Consortis suae Nomine personaliter. Comparentes et Secum Judtr Controvertentes quarum Controversijs Partium Judtm Coram se Inductis exauditis. Teneri Generosum Valentinum Mchowski Satisfacere Decreto Anteriori Judicij Sui in proxime praeteritis Judicijs suis Exemptionum prolato in puncto Comportationis Contractus respectu Obligationis Bonorum Błędna Inter Modernas Partes

Con

anscripti judicium arbitratur Et quoniam eam Contractum Bonus Berenstein Comperta vit Carlo Simoni cavit, id circo Satisfactione Decreto adeinventa Carthusien Negotio Principali experiri mandat. In experimento quo diam judicio suo sufficienter deductum esse Inemum Actorem Ruzhoustii Benerum Rzdna Heredem à Inemis Valentino et Marianna de Sebastojhis mihoustie Conjugibus Summam Quindecim Millium Florenorum polonicorum Comparuisse in eadem Summa memorata Bona Rzdna Contractu Certo Obligationis in Rzdna Venia Petita per Reipsum Visitationis Ecclesiasticae Virginis Mariae prosa Anno Domini 1774mo Conscripto manibus Contrascriptis Valentini Conscripto de Triennio ad Triennium proxi diisse elapsoq primo Triennio Praefectum Inemum Ruzhoustii Supranominatos Inemos Mihoustii pro Securatione premissae Summae ac Indemnisatione de Bonis ad Judicia sua prose Prettae, exemptionum Clausulis in Judicijsq prodeptis exemptionum Decreto Comparationis Contractus superius annotati Curatorem esse proinde Judicem exemptibilibus Supranominatis Bonis Rzdna adeinventis Decernit, Quatenus Rzdnus Ruzhoustii Signatam praetactam Quindecim Millium Florenorum polonicorum Et quia Summam Quinq Millium Florenorum Capitalium Triginta Florenorum Triginta groschorum Vigintinorum Florenum in Bonis mundis et Bonis Palatinatuum Praetensitijs aut Juniorvadiatarum Securatione. Jam vero Summam Novem Millium Centum et Triginta Florenorum groschorum polonicalis ad manus Inthi Valentini Sacerdotis Ultrajectini Contractu Finiserto Obligatorio asseverato Cuiusdam Pecuniae Pecti Nativitatis Sancti Joannis Baptistae proxime in Anno praeterito Venturo Aram Agricio et Aliis Rzdnis Solvat et realiter enumeret. Inemi vero Mihoustii Summas easq Levent, audetinahi quietend. Rzdnus de pena Damnis vana quo ad Solutionem Summae, quam quo ad Levandi ejus Super Parte Contravenientes in primis et proximis Judicijs Citis pers tempus Satisfactionis praefixum Celebrandis publicanda, Lucita pena Inemorum Mercatorum polonorum per Inemum Ruzhoustii Inemis Mihoustii Judicio suo Subsidiario Parti equi in Termino Solutionis Assignato et Sub eo rigore Judicio vero Succumbentis Sub Acerba pena Damnis ex Registro prenatorum publicanda Solvenda Quantum vero Spectat praetensiones Rzdni per Partes ab Inimicis ad Rebabitas Pecuniarias esse elocationem in Rzdnum Benerum Rzdna Inemorum Amicorum Judicium adeinventi Decernit Quatenus Partes Amicis per Binos a se Amicos in Rzdnum Benerum Rzdna ein et pro Pena Veneri

&c

da pars Testium Sanctissime et Individue Trinitatis proxime ibidem preceb venture Andreana et Elizabet Petrend. Cui Suis Amicis in Rendum Andecessoris de solatione sive reparatione Bonorum Inquirend, Auctoritate Dependitis Contemineationibus Juramentibus aut Congratulatione seu Juratione subditorum Indagabund Abjs in Universum Bonis pretensionibus Investigabund Impensationem Sui et Cujus Impedimenta Inquisitiones Juraterias Si necessitas pertulaverit Exquirend Juramenta ubi pecuniaria fuerint Exigend Partes in Causibus et Singulis pretensionibus Fundi Deudentis judicabund ac tradenabunt. et Si potuerint Complainabund Andecessionem de Bonis Suis Mikozkin in Duabus pars Per Nobis Sancti Joannis Baptistae injungend Quorum Amicorum Decisioni Partes Si Tuae parere et Acquiescere debebund alteneburt Pl. sub pena Banitis in primis et proximis Judicijs citis Andecessor Super Parte Contravenione publicanda Citata per Utram Partem pena Primo Marcarum Solut parti per Partem Si Cui Impensanda Judicio vero huc totis Instanti Pl sub pena Damnis Expensis pena Juris publicanda per utram Partem

Inter S. Kaminska et S. Kielczewski Decretum Remissionis.

In Termino Stat hodierno peremptorio ex vi Decreti Assertionis Limitationis Judicij Kielczew Capitt Praedem Feria Secunda postridie Festi Sancti Lucae Evangelistae Anno Domini Millesimo Septingentesimo Quinquagesimo Scilicet proxime Acto in Judicijs Causarum seu Terminis Querelarum Vindicationum Exemptionum Inter Suesam Elisabethem Praethoustka olim Suni Joannis Kaminski Andertem Relictam Viduam ab una, et Suesum Rochum Kielczewski Intuitu Extraditionis Laberiosarum Agnethis Alumnae et Civis de Bonis Kielczedo Senuzine Nativae Virginum per Subditos tuos Kielczewien nocturno tempore de Bonis Krzewata eductarum Parte ab altera lati Decreto cod Limitationis in Suberius enarrante et disserente In diem hodiernam Incidenti et proveniente Et Judex prevens Partium praefatarum et quidem Actoreae Suesa Elisabethis de Krellockiui Kaminska olim Suni Joannis Kaminski Andertis Relictae Viduae Actricem personaliter, Citata Suni Rochi Kielczewski per Suesum Thomam Laclii Actis presens Ju-

scriptum Plenipotentem Teneri Partem Actoream docere Parti Citatae de Termino et Contentis Citationis suae Judicium adinvenit docuit prosequantur. In prosecutione Causae Quoniam Pars Actorea nullam Connexionem ad responsionem Parti Citatae in Judicio suo probat, Id Circo Judicium non Subesse Causam praesentem Foro huic arbitratur, sed eandem ad Forum Competens remittit Judicandam.

Inter M.M. Gorzynski Venatorem Calissiensem et Skarbek Capitaneum Tussinensem ac alios Decretum Limitationis.

In Termino Itaque hodierno peremptorio ex vi Decreti Anterioris Judicij officij sui in anteactis Judicijs Inter Magnificum Antonium Gorzenski Venatorem Calissiensem et Gnosos Stanislaum Ustkowski Joannem Skoraszewski Actores et Citatos ab una tum Magnificum Joannem a Gora Skarbek Capitaneum Tussinensem Sacrae Regiae Mattis Succamerarium atque Gnosos Andream Mchowski et Nicolaum Czarnecki nec non Famatum Grabicki Oppidanum Izbicensem itidem Citatos et Actores Feria Secunda Postridie Festi Sancti Lucae Evangelistae Anno Domini 1750 proxime et Immediate praeterito et quidem ex Actoratu Suprascripti Magnifici Antonij Gorzenski Venatoris Calissiensis ac aliorum Actorum et Citatorum intuitu per eundem Famatum Martinum Grabicki et Laboriosum Josephum Famulum aggrestem illius Fundi ad Bona Villae Pomarzany pertinentis Superinvasionis et in eodem Fundo vi et violenter Pastoris gregem peccorum pascentis in Campo Pomorzanensi oppressionis baculis Concussionis post modum ex hacce grege vaccae propriae Labii Simonis Dychtal de Bonis Pomarzany Semicmethonis furtivo modo acceptionis et cum eadem Vacca ad Sylvas fugam properationis et post tertia modo primum die ex eisdem Sylvis ad Bona Izbica praedictae Vaccae adductionis et huc usque ejusdem penes se detentionis, per te vero Magnifice Skarbek Capnee Tussinensis ad Multas requisitiones Satisfactionis ex eisdem Inculpatis

patis quam restitutionis supradictae vaccae prae
stare neglectionis, imo loco praestitae satisfactio
nis cum praefatus magnificus Gorzenski Vena
ter Calissiensis satisfactionem ex praefatis Fa
mato Prabicki et Laborioso Josepho Famulo ag
greste ejus respectu ex ipsis demeritarum pae
narum literis ad eundem magnificum
Skarbek Capitaneum Tussinensem dire
ctis expostulaverit, expostulationis vero Ma
gnifici Venatoris Calissiensis nolle acce
ptationis imo literis suis ad tot dictum
magnificum Venatt Calissiensem directis
honoris intaminati circumscriptionis
nonnullorum punctorum ex ipsdem literis
exaratorum honori magnifici Venatoris
Calissien nocivorum inscire curationis, jam
vero ex acteratu praefati magnifici Skarbek
Capitanei Tussinensis et aliorum citatorum
et actorum eidem magnifico Venatori Calissie
ac aliis ad incidentiam illius causae insti
tuto respectu generosorum quorumvis nomi
num Tadajewski, Bielicki, Skoraszewski,
Wisthouski, Kurpiowski tempore certo in
termino termini declarando per te magnifi
Gorzenski Venatore Calissie Famulorum
tuorum ac laboriosorum aurigae et subdi
ti de nomine et cognomine ignotorum
ad suprafata bona oppidi Izbica praeno
minati magnifici Skarbek Capitanei
Tussinensis haereditaria bene armato
rum superimmissionis et ad infrascri
pta inconvenientia bene informatorum
qui taliter superimmissi domus Fama
ti Martini Prabicki oppidani Izbicensis
tumultarie superinequitationis arma
timque nocturno tempore invasionis ejusdem
Famati Prabicki nihil quidquam mali a
quopiam eveniri sperantis domi suae con
cussionis, converberationis, obsanguino
lationis vibratisque frameis ac aliis armis
paratis interimere conationis et aliorum
hominum dicti Famati Prabicki domesti

cor

eorum Concussionis oppressionis tumultusq
inter homines secure sibi dormientes ingen
tis excitationis segetis ex holodio praefati Gra
bicki proprio vi ac violenter interceptionis
et equis suis numerosis ad edendum cum sum
mo damno Impositionis aliarumq violen
tiarum et oppressionum omnimoda In
quisitione probandarum perpetrationis
Decreto eodem Inquisitionis in se latioris
enarrante et edisserente ex mutuis acto
ratibus et reatibus Parte ab altera prola
ti in diem hodiernam incidenti et pro
venienti. Et Judicium praesens Partium
praefatarum et quidem actoreae simul et
Citatae Magnifici Antonij Porzenski ve
natt Calissiensis ac aliorum per Gnosum
Alexandrum Skoraszewski suo et aliorum
actorum et Citatorum nomine personali
ter Citatae simul et actoreae Magnifici
Joannis a Sora Skarbeki Capnej Tussinen
per Gnosum Nicolaum Czarnecki suo et
aliorum Citatorum et actorum nomi
ne personaliter Comparen et secum Judtis
Controvertentium quarum Controversiis
Partium Judicium coram se Inductis
exauditis Causam praesen in mutuis
actoratibus et reatibus ad futura Judi
cia Castren Capitt Praedecensia limi
tant Partes et habent. Suntq habitu
rae Partes praenominatae utraeq Trnum
sine quavis adcitatione Comparendi
respondendi et experiendi peremptorium
nullius Partis Jure laeso imo salvo et Inte
gro per omnia manente.

Inter PP. Ossowski et Okęcki atq P. Łabęcki
et alios Decretum Inquisitionis.

Super Relationem exportatae Citationis pro Judicijs
officij pre Spectanc coram Actis praesenc recognitt, ex eisdeq
Actis authe depromptt, Infrascriptt tenoris sequentis

Actum

actum in Castro Predecens Feria Secunda post Dominicam Letare Quadragesimalem proxima Anno Domini 1731. Ad quam Actam presens Castro Capitis Predecens personaliter veniens Milis Regni Hungarie Nicolaus Adamo Szeuffi de Villa Benedicto Authen et Judex officio fungens bene Notus Sanus existens palam publice benevole Recognovit se Actu Literato Authe Regio Actu pro Judicij officij prang Specto Capite Infrascripto similem Fenebris Fabis Stephanum de Mogowa Regio Actu Predecens & Capitaneus Vobis Judici Juratis Civibus Abbatis Benedictum Ville Wietrzychowice Literati Dominij tum Nobili Matthaej Charchoffi eorum Bonorum Wietrzychowice Administratori de his ac alijs Bonis Vestris gratis Ambus Summisq; quibuscunq; pecuniarijs habitis et habendis Virtute Regio et Partium qua hac in parte fungimur Capitis Authe mihi ut in Judicijs partis hac Capitis Predecens Feria Secunda Abbatis prius et proximus in Actu Predecens Celebrand[illegible] per te peremptis Comparendi, ad Instantiam Instigatoris Judicij officij nostri ejusq; Delati Generosum Joannis Apolti et Stephinskij Obscelli, Item Victorine de Specho Zuc Conjugum in Judicium Egmorum Bonorum Ville Wrzella Sarusziensis Heredum et Posterorum Actt. Rei Vos et quilibet Vestrum in Personali Supra scripti Sui mandati Sui Authe et Ipsa Inhaerendo Protestationi suae coram Actis Authen Regni facte Citand pro pluribus Legibus Regni Decretis per Vos Incubitis et dementis ex eo Quia Vos Ausu ethi et presumptuosi, et quid Ipsius Abbatis Dominicalis facto Auctoritatem cum Labro Antonio antehac in Vestris Curialibus apud se Actorem Juramentum Offensi ei[illegible] Nulla facta prius ad se Requisitione nec pacificatis pro eo Labro Antonio pretensionis Generoso Regesto Specificatis Absentibus pro hac Actoribus Supra scriptis Nobis Charchoffi Famuli Sui in Rundum Bonorum Ville Wrzella Sarusziensis Superimmittere, talisq; Nobis Charchoffi Supermissus prefatum Labrum Antonium cum Equis Ludens ac tota Suppellectili ejus Domestica Adductis Secum Civibus Curribus, et Asumptis de Bonis Ville Wietrzychowice Hominibus de ejsdem

Bonis

Benis Wolka Paruszeffka ewchere se vero Actt Anicenter
circa eunq eveccionem esse opponent per tot dictum Ro-
bitem Chirchowski, ludere diffamare distenere Inten-
tionem Vestram ad effectum deducere se vero Actrex
tam ex ratione cine dicti Domini Labonisi Romam
Antenij non pacificatis pretensionibus evechionis, quam
ex ratione fundo violenter Invasionis ac violenter in
eod fundo perpetrationis injuriare et damnificare
penas legibus Regni virtum scriptas incumbere pro
quib up Super Vobis decernenq et extendenq Citamini
dictamenisq ad videnq et audiendq Inquisitionem
quod et Vobis dictum erit ea in causa fiendi et expedi-
ri Subitemimus Instantanear ejusq Labi Antenij de
Benis predicti Wolka Paruszeffka per Vos eidem Inqui-
quirendi Citre apud Vos arrestati Vestro Arum Judicio
Sententiaq ejusq Judicij Statutionem Advenien
Vobis partibus et Judici respensuri Datt in Castro
Snideczno Decima Sexta post Dominicam Remini-
scere Quadragesimalem proxima Anno Domini
1754. Edicti ad Bona Villae Wiestreychowice Arian-
dusq sitt die vndecima Actu presentq Antenta dchuj
se exportasse et eandq in Mona alienpocauth qz Sa-
muhi Domestica pervisse et Nonsficatto relinquisse de-
quo presens Relatio. Cautis Vr Capitt Sibi decreti Ar-
traitt Revinstki manu propria Sigilli Castrqz
In Dermino itaq Audiendo cognoscenda Relatione Rezi-
strog publicis in dicm Sitzernam Prudenti et provi-
denti Et Judicium presens Partium prefatd et ejusq
Actrex Stanislaus Joannis Grosski et Stanislaus Albecki
alz Victoricz de Mchowice Arujuger per eusq Procu-
Stanislaus suo et aliorum Actricum Nomine personaliter
Statutis Dni Simonis Labecki cum Nobli Matthaeo Chiri-
chowski per procum albertum Revinstki Comparentium
et secum Judicii Contro vertens quarum Contro versis Con-
tro versis Partium Judicium Sceram et Inductis causidi-
cis. Judicium Prudendo Actricum Partis Actricis ad Judi-
cium suum edixit suspensa tandiu per Statutionem
Labi Antenij de Benis Wolka Paruszeffka ac si decreto-
vis ac deinde Causa presenq, Recepturam ipse ea ver
Causa Inquisitionem adinvenit Decernendo Quatenus
Partes Actricz eandq Inquisitto in primis et proximis

Judicis

judicijs &c Predeuñ Aterea quiâ ad Instanta Protestatio-
nis huc probando Objecta, Allata vero reprobando omissa
per Testes Dñ Digne et rejecte tene quam eduañ et
expediant, Sto quo Termino Sars Citta Sebtem matheus
Charchoftus Scheorum Ordinis Predicatorum Administrato-
rem Statuere teneb& Dñs Subsue auctionē Causa et
habend, Sentij Sabbathe Partes prenominate Altercj Ter-
minum diete quarti Ad citationē Comparendi respon-
dendi et experiendi peremptē Vultius Partis Primitivo

Inter D. Ospousles et M. Ominisles Thesaura-
rios Judiciales ac alios Acto Fiscū Inquisitionis

Super Relationem exportate Citationis pro Judicijs officij mei
spectans Coram Dñis meis recognitis et exibitis, Dictis Authore &c
prompte Inspectam Tenoris Sequentis. Actum in Castro Predi
cenu Anno Sexto Pontificatus Sanctissimi Agnethis Virginis
et Martyris Anno Dñi 1731. Ad offm Actuj pr& Dñi Agnetis
Predeuñ permittit vos Nobis Regnicolis Subditis Incolis Ag-
nicolis de Villa Cucis Authore et Juratis ejusdem presentium
Notis Canonicis exhibitam publicis Citationis Regnorum Sicilie
literalis Authore dñi Illustrissimi pro Judicijs officij pr& Inquisitionis
Inspectam dimittit talis. Et Capitanus de Ripagnova Regius
Predeuñ &c Capreas. Vobis Magnifico Martino Ominisles
Thesaurario Fiscali Judiciali Cum Nobili Francisco Xaverio
Samuele de Bienis Vestris gratis Omnibus Hominibus quibus
is pertinere potest habiti et habendi vigore Regij et Nostra
Curia Cum Parte Fiscj mei Capitis Authore modo et in Judi-
cijs Vestris hoc Capitulo Predeuñ Terra Secunda ab hinc prius et
prodimus in Castro Predeuñ Celebrandi permittit ac peremptē
Comparendi ad Instantiam Instigatoris Judicij officij No-
stri ejusq Delatis Fratri Joannis Ospousles Venerandi Villa
Vultia Canonicalis seu Sacristani in ibiq Vitte ac parochie
no Diuginzente Heredis et Successoris actoris. Cui Dominus
rendo Protestatus fuit aram dicti Authore Regni facta Citat pr
primis Legibus Regni Desertis. per Vos vero Sua Culpis et
demeritis ex eo Quia Vos Auri ejus ac presumptus
se Actorem Protestatione sua indebite et illegitime Actum
scribere irrealia nunquam probanda Objicere honorem
Interminatum eadem Protestatione vela tantummodo
Actum scribere imo noscitur qua ratione prescatum
mi Actu ad eas Bona Jarcinzeno Sui Actoris Heredita

ria

ria ex Antiquo pertinent denegare et d. multas Arrier
Requisitiones ad eum Magistrum Thesaurarium Juridicu
spectantes Authent. Documenta, miserum ex quibus aperte pat
medietas ejusq. Laus ad Ab. Aterem spectaret Nolle Arre
dere imo totum Lacum sibi appropriare et cum pro
sus Aiter circa suum Damnum esse opponent Se Abb
Nihil quidquam mali a quopiam Sperantem Verbis
Indecentissimis sinceri et Bene Parne Rocinii Lacer
re, Diffamare, dishonorare ac pert ad Baculum esse
in se Abb. provocipere, ejusq. Baculo Lancutere, Anver
berare, Lancasionem in Abductione expressam Pri
stigere insolitam dissidare et Machinari eaindem ac
Recenter Legum publicarum pro expositis penarq.
in se tradistis et succubuistis pro quibus super Vobis
Decernendis Clamini ad Videndi et Audiendi Inqui
sitionem seu Scrutinium quod et Vobis Licitum erit
ea in Causa edmi et expedien. et id quod Juris erit Decer
ni et Sententiari Ac Nihilominus Supranem. Nobis
Francisci Rozlozki famuli Inde pati Instantanea
Natuitionem ad Inveniri Cetera q. pro Causae qualitate
Decerni et Sententiari Vobis parituri et Judicii
respensuri Datum in Castro Snedecznen. Feria Quarta
Fridie Festi Sanctae Agnethis Virginis et Martyris
Anno Domini 1691. Ordo ad Bona Villae Bierzy
no Arsano ibiq. Ordo die Lunae Actu pro Contenta
de tubis expertas et carne in Mensa hippocau
sti pnes Familia Curiali pernisse et Nobiscum Ad qui
quise de quo prem. ejus Relatio. Ex actis Bre Capitalis
Decani Castrensis Rozinski manu propria Decani Civitt
Castri pnes In Terminis citq. hui. Lecto exposita
Relatione Regestro publico in diem hodiernam In
denti et provenit Ad Judm presens Partium Vocati
et quia Actrix Jurium Generalis personaliter Cita
ta Magr. Martinus Almiusti Thesaurarius Juris Vadisti
Cum Nobli Francisco Rozlozki per Juratum Alber
tum Rozinski Comparens et Reum Judicii Controver
tendi quarum Controversiarum Partium Judm pens cerar
si Productis exactis Decidendo Actrix Partes Actrices
ad Judm Suum edit. Quoniam Causa pens respectu

varias

variarum Violentiarum ad Protestationem suo in judicio
verbi quas sine Inquisitione Judi negant Proinde Pe-
tionem Inquisitionis Partis utriq; Dat et Amt art Decr.
rendo Tudtenus Partes utrasq; earum Inquisitionem in
primis et proximis Judicijs Pr Predecess Alterea quid
probanda objecta ad Intentata Protestationis et proposi-
tis. Stata emundando Innocentiam suam per Testes
Fid Dignos et rei gestæ bene gnaros educand et expedend.
pro quo Anno 1h: Aminstii Att Nobem Franciscum Pr
Haslii famulum suum Impetrauit Statuere teneb
Dh sub succubitione in Causa et habeht Cautg habit.
te Partes prenominate utrasq Primum sine quarum ad
hinc Amparendi respondendi et expeniendi peremptio
nullius Partis jure sero.

Inter P. Druszkiewicza et Stempkowskie
ac alios Decretum Inquisitionis.

Super Relationem expertate Actis pro Judicijs affici Pr
spectand Aram Acti presenti recognitam et eidem
Acti authe Deprompto prefatarum tenoris Sequentis
Actum in Castro Predecensi Feria Secunda post Domi-
nicam Reminiscere Quadragesimalem proxima Anno
Domini 1754. Ad effectum Actus Pro Pr Capitis Pradecens
personaliter veniens Mihi Regni Polonie Prothonotario Limen Pe
etmienski de villa Murzyca Authe et Juratus affo Pr bene
notus Sanus eius patam publice Integ Clerit Scilt
Literali authe Sigillato pro Judicijs affici presenti
Specto Capitulo prefatarum similem tenoris tabi Stephe-
num de Skrzynna Rzepeckie Predecens Capitis Polonie Pinsis
Franciscum Parenti Jacobo et Anstantinum Filios Stempkowskie
de Persona ac Bonis Venim gradu Ambos Summisq; qui
busuis penuniarijs sub ikis et habend vigore Regio et No
stra qua hac in Parte fungimur Capli Authe mdo ut
in Judicijs Partium Pr Capitis Predecens Peremptionis ac
hinc plenius et prolixius in Eo Predecens Celebrando premis
si peremptio Amparendi ad instantiam Judicij
Actoris Partis ejusq; delato Juramento Petitionem Dru-
szkiewicz et Fedorjusz Fabianskie Angelorum inviolen
tamentum atq; Instrumentis Manualibus Actis Quibus Pro-
bandam peterent de jure ipsa probandi Partibus judicia-
ram Actis authe Regni facta Secundum petitionem obtenta

cenbo

Curiamque penam citant pro premis Legibus Regni desens
per Vos vero Succubitis et Dementis et eo Quia Vos Amicos
et presumptos non Intentando se tot antenonbus Vio-
lentijs Injurijs Lesionibus, et Causatis sibi Ad Da-
mnis verum magna magonbus addendo et Accumulan-
do violentias violentijs addaugendo tempore certo in Vo
stra Absentione ex proprio Sibi Ante ulla ratione et minima
pretensione Ledere, Diffamare, Dishonorare, Anullam sua
rum Actionum Scriptis Arcutere, Converberare demum po
steriori tempore equis Nullo in damno per eum Nostros
Complices ipso ex fundo Horum Aterum propio
Auspere et per aliquod dies detinere, et cum Iniuria Dru
zhuuizoua et Meraustia circa eam Indebitam Acce
ptionem eorum equorum se ea opposuerint Diffamare
Dishonorare Pribus vicibus Iniuriose Ante in Terram
projicere, Abangsinolare ac per Iniuriam Meraustia Ante
Diffamare Dishonorare percutere, Se Ante Manibus sibi
Se opponere per tot dictos Nostros Complices Ledere Di-
famare in Terram Omnino Nahuran et Multis eadem
personis fide dignis e vivis Subferre appromittere Da-
mna in Segetibus et Pratis Causare Vineas et Lacus per
Annos Semi quinq exspicare damnum exinde non po-
stremum sibi Alteribus Inferre ac alias permultas
violentias et Injurias Omnimoda Ingere probandas in
vicinitate Inferre Curare Seq Actores maxime Injuria-
re per Vos contra Leges Regni prescriptis Securitatem
publicam violastis penamq in Se Demeritas Fraudis
et Succubuistis pro quibus Super Vobis decernendis et exten
dendis Citari ad Videnq et Audiend Inquisitionem seu
Scrutinium quod et Vobis hic tumen ea in Causa edu
ci et expedibi et id quod Juris erit decerni et Sententiari
Sibi pariturum et Judtis respondendum Datum in Castro Bred.
ensi Sabbatho post Cineres proxo Anno Dni 1791.
Ditti ad Bena Vitae Anno Residentiarum ibid Sitam
die hodierna Actu presentato et Lecto expertate
et eam in Mensa Hippocaustis pro Familia Dome
stica persuipse et Notificatis reliquisse de quo presens per
Relatio Ex Acto Ex Capitto Bredensi Extractum Sigil-
lis manu propria Sociis Sigillis Castri pro in Anno
Italy

Jmc

itaq hoc no ex praeinserta Relatione Regestroq publico In diem hodiernam Incidenti et provenie Et Judm praesens Partium praefatt et quid Actoreae Instigatoris Judicij pre ejusq Delatt Pnesorum Feliciani Druszkiewicz et Hedvigis Habielski Conjugum Lymerum per Pnesum Druszkiewicz Maritum suo et Consortis suae None perentt, Citatae Pnosorum Francisci Parentis, Jacobi et Constantini Filiorum Stemplowskich per Pnesum Josephum Pogonski Comparentium et Secum Judtm Controvertenc quarum Controversijs Partium Judicium psens Coram se Inductis exaudiri Decidendo Actnem Partis Actoreae ad Judm suum editt. Quoniam Causa psens. Sine Inquisitione decidi nequit proinde Judm officij pre dat et Concedit dilationem Inquisitionis juxta Contenta Protestt et propositt Partis Actoreae quam Partes utraeq et quid Actoreae probando Objecta Citata emundando Innocentiam suis per Testes fidedignos rei gestae bene gnaros in primis et proximis Judicijs suis Crae Pnedecenc educant expediant et habent. Suntq habituae Partes praenominatae Utraeq Terminum Sine quacis Adcitatione Comparendi respondendi et experiendi perempt Nullius Partis jure Leso

Inter PP. Druszkiewicz et Skraszewski Decretum Inquisitionis.

Super Relationes exportatae Actnis pro Judijs officij pre Spectanc ~~Copiae Infrascriptae Similem tenoris~~ Coram Actis pre recognitt ex eisdeq Actis Authe deprompt Infrascriptam tenoris et quae primae Ejusmodi Actum in Castro Pnedecensi Feria Secunda post Dominicam Reminiscere Quadrtem proxa Anno Dni 1751 Ad offm Actaq pre Crae Capitt Pnedecen persentt vns Melis Regni Jlis Produs Simon Jeczmienski de Villa Marzyce authe et Juratt offo pnese bene Notus Sanus exns palam publice Contenq Revit Se Actt literatt Authe Sigillatt pro Jure officij pre Spectt Copiae Infrascriptae Similitt tenoris talis Stephanus de Glogowa Kossowski Pnedecenc Capitt Tibi Pnoso Francisco Skraszewski de Persona Bonisq Tuis gnttt Omnibus Summis

quibus

quibusvis pecunie habitis et habenda vigore Regio et Nostra qua
hac in Parte fungimur Capli Authe mos ut in Judicijs No-
stris Cre Capitt Praedecens Feria Secunda ab hinc prius et pro
ximius in Castro Praedecensi Celebrandi perentto ac peremptto com
pareas ad Instantiam Instigatoris Judicij officij Nostri ejusq
Delatoris Gnosi Feliciani Druszkiewicz Actoris Qui te Inhae-
rendo Protestationi suae Coram Actis Authenae Regni fa-
ctae vel faciendae Secundo post obtentam Contumaciae
poenam Citat pro poenis Legibus Regni deseris per te
vero Succubitis et demeritis Ex eo Quia tu Ausus
es ac temere praesumpsisti tempore Certo in Protne
expso Fundum sui Actt Invadere Invadendo se Actt
ac Contem sui sine ulla ratione et minima praetensione
diffamare dishonorare Porcum unum circa Residen
tiam sui existen praesentem se Actt accipere et sibi appro-
priare ad multasq sui Actt regiones nolle restituere
imo denegare damna in Segetibus varij grani et
seminis tum et Pratis Inventario suo Cornuto
et non Cornuto per Malam Custodiam ejusq Consul-
to Causare et cum Inesus Actor circa praemissa Illata
damna aliquoties se se opposuerit verbis Inde-
centissimis honori Nobilitari et bonae famae Nocu-
vis Laedere diffamare dishonorare in duellum tot
vicibus se provocare variasq per multas violenae
et damna Ingone omnimoda probanda peragere
et exequi per quod contra mentem Legum processisti
poenasq in se traxisti et Succubuisti pro quibus su-
per te Decernendi Citamini ad videndi et audiendi
Ingonem quod et tibi licitum erit ea in Causa edui
et expediri et id quod Juris erit decerni et senten-
tiari Lis paritionis et Judth responsurus Datt
in Castro Praedecensi Sabbatho post Cineres praeso Anno
Dni 1771. Editt ad Bona Villae Osno Dolne Residentiamq
Citati ibidem Sitt Die horna Actu praesentem Antenae detulisse exportasse et
eandem in mensa Hippocausti praesentem familia Domestica posuisse
et Notificatt reliquisse de quo praesens ejus Relatio Ex Actis Cre
Capitt Praedecensis Extractt Kisinski manu propria Locus Sigilli
Actis praesentis ~~[illegible]~~
~~[illegible]~~
~~[illegible]~~
~~[illegible]~~ Alterius quoq Sequitur tenor talis

Actum

Actum in Castro Predicensi sabbatho post Dominicam Oculi
Quadragesimalem proxo Anno Dni 1754. A dicor Actor qz
hz Capitt Predicens porstto vns Mlis Regni Hgis Produs Simon
Jeremienssis de Villa Morycze Authentic Juratis affo pro bene
Notus Canus eorus palam publice in Leg Regni de Alto Lite-
rato Authe Sigillato pro jure officij sui Capitt copiose Intro-
scre similem teneris Stephanum de Rozowa Rhy
dowski Predicy & Capitt Vobis Juxta Pehilano Drus Ludwicy
et Hedwigis Gabriellis Angelus juxta Tenorem Statuum
Certarum in Venis Ville Cmo Nadolne Soporibus de
bis ac alijs Venis Vris gntr Omnibus Cumulnigj quibuscu
pcunq habitt et habend vigere Regio et Hoka qua hac
in parte jungimur Capitt Authe mdr ut in Judicijs Cmo
hz Capitt Prelj Pena Secunda abhinc prius et proxime
in fo Predicen Celebrandj personalr ac peremptr compa-
rere Causamq Instanz Justigatoris Judicij officij Nobilitatis
Jnuri Francisci Skraszewskij Actoris Vri et quid Contra
in Jus Mariti personali Authe et ad ea Jd Juberendi Po-
testatibus Vris Coram Nobis Authis Regni facta Relatione
Venis Legibus Regni desenis per Vos vero Cucubitis
et Demeritis ea ex Culpa Vra Aussi ipsi et presumptuosis
quod annis Multas et Varias Jnconvenij in Contesta
Specificatas Vobis Actori in Vicinitate Vrbis aut Vrdentis
Causare Damna in Segetibus et pratis Inventario Vestro
Inferre et ea penitus minuare Residentiam ac Fundum ac
proprios Mansionis Jnvadere et ibidem Verbis Indecentibus
mihi honori et bonae famae Nostris Ledere Diffamare Di-
lacerare in realia nunquam probanda Objicere Abinde
Vos in Vicinitate Se cum Auctoritate Fomentare Fundos
Possessionales Subjectos vi ac violenti modo Occupare
et Vobis appropriare et cum Alter cina Jniusta ac ip-
sorum Ledere Diffamare Dishonorare Annutere Con-
uerberare in Duellum Objectionis provocare et cum Alio pos
Obsidere Demum per Se Suos Praxi Lucinizowa Contra
Sapimcina Segetem existen Destruere Inventarium To
tius Villae ~~Actor~~ benevole in eam Segetem appellare
Damnum non pertremum in eadem Segete Causare eandem
contra Jura Vicinitatis procedere Penasq in vos Demeritas
Subire et Succumbere pro quibus Super Vobis Decernendi
Actori ad Vlc et Aud Jngrediendi seu Scrutinium Jd et Vobis Con
sumendi ea in Causa ad ea et expedien et id gd Juris ent
Decerni et Sententiari Actor pariter et Judex respondendum

Dato

Datt in Cr Predeaux Sabbatho post Cineres proxo Anno Domini 1754. Dett ad Bona Rittle Cino Nadalino Arsanig ibid Nto Qui hersa actu pr Antenta detulisse et portasse et cancri in Mensa Hesporaysti pr Spiamel Atto porrexisse et notificato reliquisse de quo premi Relatio Ex Actis Cr Capitis Predeaux Extract Rom respiranu propria Locus Sigilli Castri pr Principe stag Furno et Finserchi Relaecubus Regestog publico Judicum Serran Judentii et Provenil Et Judm Predc Partium pfatt et quid Actis Simul et Atte Inginis Judis pr ejusq Delatis premi Petriani Brunelleubis personlis Citatis Simul et altercus premi Francisci Stranz Hospes sntis Comparc et Secum pudto Antroverte quarum Contro versiis Partium Judm Curam Se Intendis exauditis Deca dendo Utrei Partium utranumq ad Judm suum editas Juoniam Causa premi Dni Ingore Decidi Reguet Sn inde Judm pr Dilatto Ingonis Partibus dimiz ad Ar tenta Pensorum et Protnum Dat et Anne dit quam Partes Utrei per Pastes fidedignos reigentes bene pie nos edu ere tenebunq et habent Suntq habituro Partes prominatis utreis Primum Dnis quam ad Ultie Comparendi respondendi et sapeniendi peremptis Rul lius Partis Jure Leso.

Inter premen Boyoulee et M. Rietlosses et Alios Decretum Mapone.

Juxta Actum prpugnatis Executionis per premen Petro le ex premi Burgrabium in Bonis Inferius Nominand expeditum et ad acta Officij pr per Oblatd perrelis et edidemq Actis Auctis Depromptis Petrarcum teneris ejusmodi. Actum in Castro Predeaux Sabbatho post Do minicam Invocavit Quadragesimalem proximo Anno Domini 1754. Ad Offm Actoz premendis Capitis Predeaux personlis vnis Nobis Matthaeus Zavadelis Nomine Cujus Interest Abtulit Offo pr ad Actis anq et Actis huius Negoti sanq pervenit Actum Executionis in Bonis Inferius No minandis per premen Petrarcum Burgrabium loci expeditis Canum Salvum et Illesum Omnig Respicto nis note Curent petens cumq a se afferente Cumpi et Inspiciri mandari quid Abtinuit Cujusquid tenor sequitur Talis Actum in Pundo Benorum Ville Vecchio vo Ante Portam Curie Apertam Pena Quartes post Do

mi

minicam invocavit Quadragesimalem prosè Anno Domini 1751. Affm presens hr Aspto Predeq videlicet Jnoz Albertus Rotenstein Burgrabius hr Predeq Valvitalem Juri Arndinum Regni Municipij officij sui tum quoz Jnstendo presentis Bernis cum ejus publicatione in Judicijs Cassarum seu Terminis Querellarum simul et cum ptione num officij Castrensis Predecensis Feria Secunda Pertinde Festi Sancti Lucae Evangelistae Anno Dni 1750. proxime pretento. Ex Jnstantia Generosorum Antonij et Jacobi Rzoczkich olim Jnen Stanislaj Rzoczki cum olim Jnsa Anna Zaleszczka matre procreatis Filijs olim Thome Rzoczki recenter vita functi et olim Jno et Stanislao Rzoczki, cum olim Jnsa Marianna Zaleszczka matre procreatis Filijs alias Fratrum Amitatium germanorum olim vero Jnsarum Sophiae ultimi Nuptus olim Jnen Wietrzchowski Anserti et Dorotheae Virginis Zaleszczkich Stenitater defuncturum Serenissimarum et olim Jnsorum Alberti Zaleszczki et Justinae Villewiczkia Conjugum Nepotum et naturalium Successorum Bertium Benorum Villae Szczkowo mayor Petra Deitarum Hereq tum Joannis Rilanowski Jus adeitatis ab olim Jnsa Rosalia Rzoczkia memoratis olim Jnen Stanislaj Rzoczkij cum olim Jnsa Marianna Zaleszczka matre procreata Filia Anserte vero sua habentis Partis Actoreae et Jurevinen Super Mgnis Jos Epho Ringejadzki et Marth: anna de Dembolice Conjugibus Rea Suspensionem Causae cum Mgno Antonio Wrzchowski Castellano Cracovien tum pro eo Antecessore Danielczkij eorum Bonorum Villae Szczkowo Possessore intuitu reproductionis Juramenti Super ipsis Bertibus in Bonis Villae Szczkowo Actis Petra dicti habentis in Casu non reproductionis Juramenti de eisq Bertibus Andenen in pretensionibus Videlicet Devolatione ac Jndebite perceptorum Proventuum pacificationis ac aliarum Pretensionum Juramenti in Ogli Termino exprossi Partes citata et Jurevicta obtentis et publicatis. Ad effectuandum effectuandi ejusd Partis Actoreae et Jurevinen requisitionem de hinc in Acta Antecq cum Nobilibus Michaele Wardzki et Matheo Zawadzki non non Mbis Regni Jmatriculatis Procuratore Joanne Burchardi de Brzo

dorf

Dei Authe et Jurato Actum presens Reclamante fundavit
quo fundata et per Suprascriptum Mtem Reclamata Ju
risditione Executis de Effectu Bonis tacere voluit et Co
nabatur. Et licet Ille nemo eamq Executionem Impe
gravit Scitu attento quod Bona eaq Villae Nethow
adhuc non sunt plenarie Convicta. Proinde ab eaq
Executione Supersedit Causamq hanc cum toto ejus
effectu ac Partibus Ejusq pro ultimaria Conviction
finaliq decisione rursus ad Judicia Castrensia Bre
decessis unde emerit remisit remittitq presens
Conservando eisdem Partibus in eisdem futuris Jud
bus Predecessoribus Terminum sine quam adhibito
ne Comparendi respondendi et expediendi peremptd
Partibus Partis Jure suo Alberto Remissis Bur
grabius Bus Predecessd manuq propria Originale quod
Is Bus offerens una Acta presentia reliquit et est Actis
Annotato. Ex Arce Bus Aquile Predecessd Castrali Ro
sinfis manu propria Loco Sigilli Cuius pse In
Dominio Ita Scribo et Subscripsi Remissione
tum et adhibitione Cujus tenor Seq uti talis Actus
ex Cuius Predecessis Tenia Data post Dominicas
Judicia Ruadragesimales proxa Anno Dni 1751.
Et Ego Actaq presens Bus Aquile Predecessd per notarium Mtis
Regni Siculi Sudus Joannes Burchachi de Predecessd Au
the et Jurato Ostio presens Notus Varius existens palam
publice Continuo Legi Recognovit Se Alle Literato Authe
Sigillatis prejudicij Cujus presens Speciei Comes Instrumenti
Similem teneri talis. Stephanus de Nogara Regio
rius Predecessis et Aquile. Nobilis magnificus Joseph Rona
Zadzki et Martianna de Dombski Conjuges Mariti legi
timi, tum Antonio Kreshowski Castellani de Covalienz
olim Illmi Principis Josephi Kreshowski Castellani Covalie
cum eaq Mgca Martianna de Dombski Rona Zadzka in
primo matrimonij Thoro matrimonio procreato Filio Rona
rum Villae Nezlowes quasi jure Titulo Successionis tum
pure Antonio Danielski de Bonis Mobilis quibuscumq
musq quibuscumq pecuniarijs habitis et habendis ujore Regio
et Nostro qua hac in parte pro primum Capite Authe mediat
mi Judijs Nostris Bus Aquile Predecessis Tenia Comarde albinis
privis et prejudicium in Actis Predecessd Celebrand nec
cenabiter ac peremptis Comparendi Adjustandum presentium

Acto

Antonij et Jacobi Pezzo vsfich tum Successorum olim Jnuentarij
dej Jgnatij vsfich recentiorum tunc Curatorum ad Jgnatium
pis Pitanofsij jus Advitalitium ab olim Jnura Rosalia Jgnatio
rosfia Ansertæ ibi habitto Actt. Qui Vor et Quidem Megeam
Cxsertem in Marito Qui Successer vero olim Jnuentarij
nizlej Jgnatij vsfich minorennes in Retorum de jure Jnuen
tarium authenticate et Apsitentia Citant ad parandum
Processum paratam Causam et Actionem Judiciariam
Paratas Condemnationes paratas quevis Terminos et
gradus Juris in quibus Causa presens steht pendet Jn
Devisa et indeterminata revisicatorie revisicando Ju
dicia Causam presens mote olim Jnuentarij Stanislaj Jgnatij
vsfich interruptam adutant ibj pro eo. Quatenus Vos
Jura et Documenta Vestra que et quanta ad Sortes Certas
in Bonis ipsem Sterbouo Retra Dictas habere pretendi
tis Cumportetis Cum pertate Nostro coram Judicio reprodu
catis, si vero nulla circa se habueritis de Sortibus eisdem
Condecendatis Usum fructum, ex eisdem Sortibus pera
ptum refundatis Desolationem earundem Compensatis
Citamini et adutamini Citi parentur et Judicialiter re
spensuri Datum in Castro Predicens Sabbatho pentis
mensis proximo Anno Domini 1734. Et dato ad Bene
Villa Sterbouo Curiang ibidem Citatam de Rupertus
detulisse et portasse et eandem in mensa Hippocasi
Qz presso Damizesfij posuisse et notificatione reliquisse
de quo presens Relatio. Qz actis Castrorum Capitis Sneide
Ex Extracto Rinesfij manu propria Locus Sigilli Castrensis
Regestris publicis in Diem hodiernam Jnuenti et Bene
acti. Et Judicium presens Partium prefatarum et quem
Actoreæ Jnuentarium Antonij et Jacobi Pezzo vsfich Jnuentia
rium Successorum olim Jnuentarij Stanislaj Jgnatij vsfich ab ho
rennis Pitanofsij per Jnuentarium Pezzo vsfich Actate Magni
Antonij Kretschmer Castellanus Cavalis per Jnuentarium
Josephum Drzessij tum Megerum Franciscum Renaudski
et Martianum de Dzembosfski Conjugem per Jnuentarium Tho
mam Sgibi Jnuentarium Steinsporteng et Jnuentarium
pij Denizesfij permitto Comparent et Causam Judicem in
troverten quarum Controversij Partium Judex Coram
se Inductis examinatis Judex ad Assectationem Magi
Antonij Kretschmer Castellani Cavalis eidem Actoreæ

Rivas

tionem Majoris Dat et Concess. quam Relationem Authore Documento prout nunc in Judicijs hic pertinent Quasan Majoris Importunitate perditor attentat in priuat Judicijs Curis hic Predicens probare tenebitur Ejq Rebellionis in Causa cum religiuersis Imparens Curiam presens suspendit Judicans et habent Curiq habitare Partes prenominate Utreq Terminum Trine quavis Advocatione Imparendi respondendi et exponendi Jdi peremptorie Nullius Partis jure Lesio

Joannes Zaluszewski a Jnsis Janhoyue Boni sus et publicatus cum Cæteris Suspensa.

Super Relationem exportatæ Advocationis pro Judicijs officij presentis Spectantem Aram Actis Castrensq Curiæ recognitam et evidenq Actis Authenq depromptæ Jnfrascriptam tenoris sequentis. Actum in Curia Feria quarta post Dominicam Jnvocabit Quadragesimæ proxima Anno Domini 1731. Die 25ta Martij Ad quam presens Castrensq Curiæ personaliter veniens Nobilis Regni Jlis Indus Franciscus Rzeczenicowski de Rzeczenicza Actiq officio presentis notus dixit exhibens Scriptum Literale seu Advocationem hic Capitulo Predicens Actis pro Judicijs hic Capitulo Predicens edictam ejusdem et Copiæ Jnfrascriptæ similem tenoris ejusmodi Stephanus de Skorzowa Kiszewski Predicens et Capitulo Nobili Jnsis Ludovico de Bogatki Simonis Majoris Joannis Zaluszewski Venerabilis Decani Regie Secundi ad presens vtili Jnsis Valiani Bielicki Curiæ Actis Mutuum Michaelis Casimiro Cajetano Annæ Jnsis Valeriani Bielicki Actigenæ cum Reprasentatione alimonæ Joannæ Zaluszewski in primo Connubio prius Venturi Filij et Filiæ Zaluszewski in Villis Benin Mostki post cuius obitum Majorum Parentum Vestrorum Hæreditatis de his ac alijs Bonis Summisq Vestrigenitorum omnibus jure Regio et Nostro quæ hac in Parte tangimur Capitulo Actis medijs alijs Judicijs Curiæ Capitulo Predicens Feria Secunda ab hinc proxima et proxime in Curia Predicensi Celebrandis personaliter ac prompte Jmparcatis ad Protestationem Jnsorum Andreæ Zaluszewski

ogli et Catharine de Roiychie Conjugum Actorum Jui Ors
et quiq Maritatas in Manteram Certi Actrix vero in
Jui Authe et Ipa Actrix et ad parate Ipa pum parato
Causam et Actionem Judiciarie paratas Indemnatois
per paratis vero quesiti Termines et gradus Juris in
quibus Causa proxima et Ichi pendet indecisa et inde
terminate loco prazende Executionis Adcitari Dz Pro
ex Quatenus Ors non reperendo esse cunus ad alterius
sed quem Onus pte Actionis magis de Jure afficit Amoto
Recentorum stare potest Super predictis Bonis Austhi
per Supratatum olim magnum Zalirze filii Manibus
et Parentem Vestrum Inscriptione authentica Castrem
Predecess Recognitis et ad Solvendum apercuratis pro
stantanee una cum Pensionibus solvatis et realiter
enumeretis Citamini igitur et Adcitamini Vestis Ter
mino pariturj et Juditr responsuri Datum in Castro
Predecess Sabbathe post Festum Sancte Agnetis
Virginis et martyris proxime Anno Domini 1751.
In Bonis Ville Mostii Curiag ibidem Acta in Mense
Hyppocaysti presente Presa Zalirzeusta Presi Cancel
ri Zalirzeusti unius et Actis Ansorte Die hesterna Actum
fuerit proxime precedente ponusse et debite de Jurisfa
ma notificatis reliquisse de qua prorsus facta est Relatio
Da Actis Ex Annexis Extractum Ambrosius hue usque
Locum Sigilli Actis Illius. In Termino itag hodierno ex
presentata Relatione Adcitatione Registrag publico
per diem pursum Jurisdenti et provenit Dz Judex
pte Partium predictarum et quidem Actoreo Presa
Andrea Gasbonsti et Catharine Roiychia Conjugum
personaliter, Citatis Presentium Ludovico de Bogatin Bie
lisba per Presum Valerianum Bielichi Maritum suo
et Ansthi sue nomine personaliter Presentium Cancin
et Cajetani Fratrum interesse pertinentium Zalirzeusti
per Presum Albertum Rosinsti Actis prexis Presen
plentem Presa Anna de Zalirzeusta Bielichia per
Presum Valerianum Bielichi Maritum suo et Ansthi
sue nomine pertinte Comparente et de cum Juditr Contro ver
sie quarum Controversiarum Partium Judex Coram se Judi
chi examinetis. Quoniam reliqui Actor videlicet Presus
Michael Zalirzeusti presens in Termino disparet et se

se

se condemnari permittit. Proinde Judm ad iterato ultimariam
Convictionem Causam praesentem suspendit Judicandam et habentem
Suntque habituros Partes praenominatae utrique Terminum sine
quavis adcitatione Comparendi respondendi et experiendi
peremptorie Nullius Partis Jure laeso Super vero disparem
permittitur Condemnatio prout in Simplici Regestro
Continetur. Praefata Pars Actorea Coram Judicio Officij praesentis
permitto Comparens et Trinum eiusdem hornum per totam Judicii
praesentis Addigentiam Lyme attentans memoratam Partem
Citatam ad Jus Juridice Tribus et ultra Juris formam Vicibus
quatuor per Mlem Regni Gnlem Providum Paulum Wa
wrzynkowski de Michowo Judtem Clamatam et vocatam non Ta
men Comparentem imo Contumacem existentem in Lucro
ultimariae fortis finalis ac Indilatae faciendae Executio
nis alias in toto Lucro Negotij sui Principalis Judtem
ac Officio Condemnavit. Ulterioraque Sibi per Judm praesentem
ea in Causa fieri et decerni postulavit. Et Judm praesentem
Juri Communi Regni ~~[illegible]~~ Postulationique ejusdem Par
tis Actoreae uti licite annuendo Decrevit praesentibusque
decernit. Quatenus Gnosus Burgrabius aut Commissarius
loci ubi Bona Consistunt ad primam Partis Actoreae
requisitionem Decretique praesentis Exhibitionem Bona
Summae Suprasoriae proportionata tradat et exvicis
dat Instanti Idque sub poenis contrarenitentes Officiales
Sanctis Nemo vero eandem Executionem Impugnare
Audeat idque sub poena Bannis quam et nunc Judm Officij
praesentis Decrevit et ad eandem publicandam Bannis poenam
Suprasorum Mlem addidit et deputavit Quicquid Mlis
Scribatur forma Lucri Simplicis esse Superiori ad fi
nem

Inter Gnosos Dobrskie Conger et Rozniecki Mu
nimentorum Decretum.

Super Relationem exportatae Citationis pro Judicij Officij
praesentis Spectatam coram Actis praesentibus Recognitam ex eisdemque Actis
Authentice depromptam Infrascriptam tenoris Sequentis
Actum in Castro Praedecensi Feria Secunda post Domini
cam Reminiscere Quadragesimalem proxima Anno Do
mini 1751. ad Officium Actaque praesentia Castrensem Capitaneum
Praedecensem personaliter veniens Mlis Regni Gnalis Produs

Simon Jeremie filii de Villa Morlye Authenticus et Jurati
officio presente bene notus Sanus existens palam publi-
ce benevole Recognovit se Stationem literate Authe Ofi-
ciate pro Judicij officij presens Spectantem Apud Infra
scripte Similiter teneri talis Stephanus de Hogwa a Repo-
sitis Predecess & Capitaneis Vobis Jurisc Petro Patruo et Fran-
cisco Filiastro Rosnichii olim Jnen Stephani Rosnie-
chii Sertium Certarum in Bonis Ville Rogezki Pertu-
rum Heredis Filio et Nepoti de Bonis Vestris gentis
Mobus Summisq; quibuscumq; pecuniarijs habitis et ha-
bendis vigore Legis et nostre qua hac in Parte fungimur
Capitaneali Authoritate mandamus ut in Judicijs Ve-
stris Castren Capitis Predecess Feria Secunda ab hinc
prius proximiusve in Castro Predecens Celebrandis
personaliter ac peremptorie Comparentes ad Instantiam
Jnecrum Josephi Dobrskii et Francisci de Rosnie-
chii olim Jnen Stephani Rosniechii cum olim Jnea Ma-
rianna Mensychia matrimonio procreate Filii Alias
Conjugum invicem Lymeum Actorum Qui dos et quic
alias in Jure maritali personali Authe et aspa Secundo post
obtentu Antumacie penam Atent pro eo Quatenus Eos
Summam Septingentorum Florenorum polen per olim supra
scripto Jneum Stephanum Rosniechii Parentem ab olim
Jnoso Joanne de Mensyce Mensychii Suu Actoreu Avo in
vim Dotis levatam olim prefate Jnee Marianne
Mensychia suu Actoreu Matri Jnscriptione Authe Supra
Bonis Ville Rogezkii Jnscripte et ad Solvend apecuniali per
eos vices non persolutam Instantanee Summam eund
Septingentorum Florenorum polen una cum provisionib.
ofatis Supranominate olim Jnee Marianne Mensy-
chia Suu Actoreu Matris non Referendo ceu unus ad alios
Sed quem Anus pre Actoreu Magis officit Salvatis et rea-
liter enumerandis Citamini ejusdem Libris Rationum et Jure
ultro respondendi Datum in Ro Predecens Abbatho pen-
rer proxo Anno Domini 1751. Dicte ad Bona Ville Rogo-
zkii Residentiam Ubi ibid Dicte die hodierna Actu pre-
sentia detulisse exportasse et carre in Mensa Hospi-
cantis presente familia Domestica personisse et Rob ju-
dicte robinisse de quo presens Relatio. Ex Actis hr Capitl
Predecens Extractum Rescripsi manu propria Sigilli Of-
ficii Castri presentibus hr Permissu etaq; hic nos presentia
sa

vsque

tã Relatione Regestro publico in Iemturnan prudentiorum
veniend. Et pdcr presens Partium prefatarum et quidem
alterius Procuratoris perpetui Dobrilli et Franciscus Dobro
vnicuiusq; eorum per procuratorium perpetuum Agendo
actis prede Instrumentis potenter Atalde Procurator
Petri Patrui per presentem Thomam Regis, Franciscu Ro-
vnicchich personaliter comparentium et secum Judicialiter
intervertentq; quarum Controversiis Partium Judicium Co-
rum de Jurisperitis examinatis quidem ad effectationem Partes
Atalde eadem Dilationem munimentorum ad proxime
futura Judicia sua dat et concedit quam Dilationem
probare tenebitur vigore Sibi Executionis in causa et
habent Curiq; habituare Partes prenominate ad
terminum vnc quarti Actus comparendi respon-
dendi et caponendi peremptorie nullius Partis pro reo

Inter M. Radobuerssi et Posjenes Benorum
Polanisz Munimentorum Decretam
Juxta Actum Impugnate Executionis per quorum Loci
q; Burgrabium in Bonis Inferius Nominandis expe-
ditum et ad acta officij presentis per oblatam pore-
tum ex eisdemq; actis Authentice deprompsitum
Intraserptum tenoris Sequentis Actum in Castro
Sndecenei Sabbatho post Dominicam Invocavit Quadra
Sim proxima Anno Dni 1751. Ad Offm Actaq; presens
Coram Capitio Sndecene personaliter vbis Nobis Matthaeus Lawa-
dzki Nomine cujus Interest Obtulit officio presenti
ad Acta Curiq; et Actis hisce Inscribendum petiuit Actum
Executionis in Bonis Inferius Nominandis per prenob.
Intraserptum Burgrabium loci expeditis Canum Actorum
et illorum Omnia Aspitionis Nota Curiq; petens eam
a se oferente suscipi et Inscribi mandari quid obti-
nuit Cujus tenor Sequitur talis. Actum in Curia Bono-
rum Alme Polanensis Ante Portam Curie apertam Feria
Quarta post Dominicam Invocavit Quadragesimalem
proxima Anno Domini Milleximo Septingentesimo Quin-
quagesimo Primo Offm presens Coram Capitio Sndecene vbi Nobis
Alberto Rivitzki Burgrabio Cre Sndecen Adhibitis Omnium
Omnium Legum Munerisq; officij Actu Non Quinq; Sneidtonis
Cane Banitionis cum ejus publicatione in Judicij Causa

cum

quit et est Actis Annotatum Ex Actis Castr Capitt Predecensibus
Extractum Rosinski manu propria Locus Sigilli Castrensis
In Termino itaq hodierno ex praeinserta Remissione Re-
gestroq publico in diem hodiernam Incidenti et provenienti
Et Judm praesens Partium praefatarum et quae Actoreae Magnifi-
ca Stadolkierski per Gnosum Casimirum Stadolkierski Actis
praesens Inscrum Plentem Citatae Gnosae Mariannae de
Swieckie Dlugoszka per Gnosum Matthaeum Grembe-
cki Actis pro Inscrum Plentem Gnosi Joannis Stuboski
permtto Gnosae Sophiae de Poninskie olim Gnosi Matthaei
Sokolowski Antis Relictae Viduae per eundem Gnosum Stubo-
wski Inscrum Plentem, Successorum olim Gnosae Franci-
scae de Sicinskie Stuboska per eundem Gnosum Stuboski
suo et liberorum nomine personaliter, Gnosae Kuchar-
ska per Gnosum Grembecki Successorum olim Gnosi
Sebuchi per Gnosum Josephum Pogonowski Compa-
rentium et Secum Judtm Controvertens quarum Con-
troversiis Partium Judm Coram se Indulti exauditis
Judm ad Affectationem Partis Citatae dilationem ad
munimenta Causam pro evincentia dat et Concedit
quae munimenta eadem Pars Citata in proxime futuris
Judiciis suis Cre Predecens producere tenebitur et habent
Suntq habitura Partes praenominatae Utraeq Termi-
num sine quavis Adcitatione Comparendi respondendi
et experiendi peremptorium Nullius Partis Jure Laeso

Inter Gnosos Jankowski et Suminskie ac alios
Comportationis Decretum.

Juxta Actum Impugnatae Executionis per Gnosum
Commissarium expeditum in Bonis Infrascriptis et ad
acta officii pro per oblatum Perrectum ex eisdemq Actis Au-
thenae depromptum Infrascriptorum tenoris Sequentis Actum
In Castro Predecensi Feria Secunda post Dominicam
Reminiscere Quadragesimalem proxima Anno Domi-
ni 1751. Ad Offm Actaq praesens Cre Capitt Predecens per-
mtto

seu aliter veniens Robilis Albertus Jacobus Illi Nominetui-
pius Interest obtulit effectu presenq; ad Acta cancq et
Acts sibi Jugrossandq; petijt Actum Creationis
in Bonis Ville Smiednik per Prenum Interessen
Conspiparium eapedrum Adrium Adrum et Albertum
Omnig Auspitionis Rota Alge petens eunq; ad effectum
Cusdpi et Jugrossan mandari quod Actum Cujus
tenor Sequitur talis Actum in Castro Bolkowar Bonis
Benetum Ville Smiednik Primy ant Sotten Cancie Jugr
tam Penal Cuinda pent Lombicam Seminquer Quas
dragesimalem proxactnos Dni 1781 Coram Prenobi
Simino Jo Ephro Vini Nominis Briatelis Palatinat sub
Serenq Subjoi Alce Burgrabio Districtus Pradecensis
Commissario. In presentia Prenorum Alberti et Jgna-
ty Jacobi Illich nec non Mri Regni Jnatis Cuvidi Ban-
disii Korzecznowicz de Ville Korzeczek Authentici et
Jurati Actorum presenq Audamantis. Cfm prenobilis
prito Pradecenq Commissariale Burgrabiale vide licet
Supra scriptus Jnatius Commissarius Salis faciendo Jun Com
munis Regni Morenq Officij sui Commissionalis tum
quoq; Jnsistendo pene Sanctionis cum ejus publica-
tio ne. Ex Instantia Prenobilis Antonij Jacobowitz Sartis
Actoris et Jurisdictionalis Super Prenob. Antonio Illich
et Alberto Fratribus Jnter legerunt Prenobilis Actor
Prenobilis Commissio cum Prenobilis Adrio
Prenobilis Comissio Cum Prenobilis Adrio cum Prenobilis
Jgnatio Illich Cum Prenobilis Adrio Illich

Adm Rendo Stephano Praeposito Colenc Josepho Sumin-
skie Filijs Matthia Kosinski et Francisca de Sumin-
skie Angibus obtentae et publicatae. Ad Affectationem
Offerendamq ejusq Partis Actoreae et Jurevincentis Requi-
sitionem Decretiq praesenc exhibitionem ad Bona Me-
morata Smielnik Jerny die hodierna in Actu Anten-
ta officiose cum Suprascriptis Nobilibus et Mli Ande-
scendit Ibiq Andescendendo Jurisdictionem Com-
missarialem fundavit et Suprascro Mli Acclamari
fecit. Qua fundata et per Suprascrum Mlem Accla-
mata Jurisdictione Executionem fortem finalem
ac Indilatam de praefatis Bonis facere et peragere vo-
luit ac Anabat Verum quoniam licet si eanq Exe-
cutionem Nemo Impugnavit tamen eo attento
quod Bona Memorata adhuc non sunt sufficienter
Jure Convicta Suspensioq ejusq Causae cum aliq
Citatis In Judicio Crae Praedecenc peracta est ab eadem
Executione Supersedit Causamq hanc Cum toto ejus
effectu ac Partibus Ipsis versus ad Judicia Crae Praedec
unde emersit pro ultimaria Iterata Convictione
finaliq Decisione remisit remittitq pro Conservan-
do Partibus Utrisq tam Jurevincenti quam Jurevi-
cte Terminum sine quavis Adcitatione in ipsa tu-
turis Judijs Lis Crae Capitt Praedec Comparendi respon-
dendi et experiendi peremptt Nullius Partis Jure
Laeso imo per Omnia Salvo Manente Casimirus Jo-
sephus Bialecki Palatinatuum Posnanc Calissie
Vice Burgrabius Districtusq Praedecenc Ibis Juratus
Commissarius manu propria. Orgle ejusq Is Idem Offe-
rens Circa Acta pro reliquit et est Actis Annotatt Ex
Actis Crae Capitt Praedecenc Extractt Kosinski manu
propria Locus Sigilli Castri praesentis In Termino
itaq hoc no ex Inserta Remissione tum et Relatio-
ne

ne Cujus tenor sequitur talis Actum in Castro Praede-
censi Feria Secunda post Dominicam Reminiscere Qua-
dragesimam proxima Anno Domini 1751. Ad officium Actaque praesen-
tem Capitaneatus Praedecensis personaliter vnus Mus Regni Glis Provinciae
Franciscus Korzecznicwicz de Villa Korzecznika Authoritate
et Juratus officio praesentem bene Notus Sanus eadem palam
publice bonaque Recognovit se Actum literatum Authoritate Sigillo
pro Judicijs Officij praesentis Capitaneatus Infrascriptae Sumitti tenoris
talis. Stephanus de Glogowa Kossowski Praedecensis et Ca-
pitaneus Volis Generosis Hedvigi de Duninyo olim Generosi
Casimiri Suminski Conserti Relictae Viduae Matri
Perillustri Admodum Rendo ~~Praepo~~ Stephano Praeposito Colen-
Antonio Josepho Lucae Alberto et Francisco Infrascriptis Generosi
Matthiae Kosinski Suminskium olim Supraseri Ge-
nosi Casimiri Suminski Filijs et Filiae Fratribus et Sori-
ri Inter Vos germanis necnon Supradicto Generoso Mat-
thiae Kosinski Bonorum Villae Smielnik et Sertium
Dolnego Moderno Possessori de his ac alijs Bonis Vris
Generosis Omnibus Summisque quibusvis pecuniarijs habi-
tis et habendis vigore Regio et Nostra qua hac in Parte
fungimur Capitaneali Authoritate modo ut in Judicijs Mis Capitaneatus
Praedecensis Feria Secunda Abhinc prius et proxius in
Castro Praedecensi Cele Crancis personaliter ac peremptorie
Compareatis ad Instantiam Generosi Antonij Jankow-
ski Bonorum eorundem Villae Smielnik Moderni
Haeredis Actus Qui Vos et quidem Maritus in Qui Maritus
personali Authoritate et Assistentia Inhaerendo Magnificae Coram
Actis Authoritate Authoris Regni factae sive faciendae Citatus
et ad paratum Processum paratus Condemnatus Trinas
Super Generosis Suminskie Obtentas Paratoque quasvis
Vrnos et gradus Juris in quibus Causa praesens Stetit pero-
detque Indecisa et Indeterminata Adcitatus pro eo Quia
tenus Vos Jura et Documenta quae et quanta ad Bo-
na Villae Smielnik habere praetenditis reproduci-
catis Summamque tantam et talem quanta et qualis

ex Do

ex Documentis in Judicio Nostro reproducenę apparebit
et super Bonis Villae Smielnik Jerny et Sortium Dol-
nego extendię levetis ac post levationem Summae de
Bonis praefatis Smielnik Condescendatis ac nihilomi-
nus Desolationem Bonorum per Vis Causatam Com-
pensetis Citamini ad Viae et Audienę eorunę Docu-
mentorum et Munimentorum Comportatę Sum-
mae tantae et talis quantae et qualis Volis ex Bonis
praefatis Smielnik Documentisq ad Bona eadem re-
gulantę ad Solvenę apparebit levationem et de
Bonis Condescenę ac Intuitu desolationis aut re-
parationis Bonorum praefatorum Smielnik Conde-
scensionem in Fundum Judij sui Assignari Cete-
raq pro Causae praesentis exigentia decerni et Sententiari
Processum plenarie perductę Sustere demandari
Sitis Termino pariturus et Judicato responsuri Datum in
Castro Praedecensi Feria Secunda post Dominicam
Invocavit Quadrtem proxe Anno Dni 1751. Edictę
ad Bona Villae Smielnik Jerny Curiamq ibidem Sitę
die hodierna Actu praesentis Contenta detulisse exportasse
et eamę in Mensa Hippocausti praesentis Familia Do-
mestica posuisse et Notificatę reliquisse de quo praesentis
Relatio Ex Actis Sre Capitę Praedecenę Extractę Kosin-
ski manu propria Locus Sigilli Castri praesentis Regestroq
publico in diem hodiernam Incidenti et provenę et
Judm praesę Partium praefatę et quię Actoreae Gnosi
Antonij Jankowski personatę Citatae Gnosorum Hedvigis
de Duniny olim Gnosi Casimiri Suminski Contis Re-
lictae Viduae Perillustris et Adm Rendi Stephani Praepo-
siti Colensis Josephi Suminskich et Matthiae Ko-
sinski atq Franciscae de Suminskie Conjugum Tgmorum
per Gnosum Albertum Kosinski Actis praesentis Inserum
Plenitem Comparentium et Secum Judicato Controver-
tenę quarum Controversijs Partium Judm Coram se

Indu

Jndatis ex adverso Judex decrevit suspensive Causa &c
decernit Quatenus Jnsti Reinvnij Cnjus Bonorum curatoris
nilla Jurisdictio et Curiarum Actorum de Negotio Possessorio
Juris dicta que et quanta ad prenominata Bona la-
bere ostendunt pro futuris Judicij &c Predicens Am-
pertent post que Cum pertecta Judicij sid quid Juris erit
decernet et habent Juncti habitum Partes prenomi-
pate Citreq Peremptorium Cine quanis Ad citatione Cum
parendi respondendi et audiendi peremptorie Actis
us Partis fiere Jesso

Jnter Jnsum Dobarssii et Michossii Jnquisitio
nii Decretum.

Super Relatione Cum pertecte Citatis pro Judicij assi-
gnis Specto Coram Actis Jnsti recognitis et eisdem Actis
Authe deprompto Jntraveram teneris ejusmodi Citatio
in Castro Predicens Petrea Secunda post Dominicam
Jnvocavit Quadrem proxe Anno Dni 1784. ad assi Actus
presens Castri Aspectu Predicens personte venerus Mis Le
gnis Jnsti Jacobus Jhonich de Villa Zaberzeno Authe
et Juratis assi qui ea respondendo Authe Rotus Canonicus ejusdem
palam publice Citeq Recitis et Actis Literatis Authe Civitatis
pro Jure assi qui Aspectu ejusdem Jntravero similiter teno
ris habitis Stephanus de Jugovich Cyrsarssii Predicens
Aspectu Citi Jnsti Antonio Michossii olim Jnsti Felicissimi
Jnhorssii Fratri germano Bonorum Recipiendorum Heredi
De hic ac ubiq Bonis Juris gnis Ambus Cummissi quibus
ex pecunq habitis et habendis exigere Recipere et Rossignare
hac in Parte Jungimur Cujus Authe mediatis Judicij
Nostri &c Aspectu Predicens Gradecundo abhinc Jnsti
et proxime in Castro Nostro Predicens Celebrandis personte a
peremptorie Cum pareas Ad Jnstantiam Jnsti Venerabilis
Jobarssii Bonorum Zaberzeno Cum Citationis Mandati
Actis Citi Jnsti Decreti ad presens Judicij Certessiorissime
stent Cujus Actus pro eo Quatenus Cubrum Albertus
Ruzniak una cum Sibenis ac toto ejus Appellatis

ti Domestica uti Actt alumnum ad praesens in Bonis
Suis Wiecienino Commorans Nostro Coram Judicio (qui
pro Actore apud Te Arestatis) Instantanee Actori extradas
et ideo Actt Lis Trno parituros et Judtto responsuros
Datt in Castro Praedecae Tra Secunda post Dnicam Quin
quagesimae proxa Anno Dni 1771. Edittt ad Bona
Villae Wiecienino Curiam ibidem Litt die hierna Actum
pro Praecedente detulisse expertasse et eandem in Mensa
Hippocausti pro Ipsomet Citato posuisse et Noti
ficatt reliquisse de quo praesens Relatio. Ex Actt
Cre Capitt Praedecens Extractt Kosinski manu
propria Locus Sigilli Castri pro In Trno itaque hodi
erno ex praeinserta Rtne Regroque publico in diem
hornam Incidenti et provenie Et Judm praesens Parti
um praefatt et quidem Actoreae Gnosi Venceslai Po
larski per Gnosum Casimirum Bialecki Actis Cre
Avalae Inscrum Plentem Citatae Gnosi Antonij
Michoski per Gnosum Thomam Zgelki Actis pro In
scrum Plentem Comparens et Secum Judtto Con
troverten quarum Controversijs Partium Judm
Coram se Inductis exauditis Judm Suspensa de
cisione Causae pro Necessariam esse Inquisitt
Quatenus Partes utraeque Actorea quidem probando
Alumnatum Labsi Alberti Kusniali, Citata vero
reprobando Alumnatum quinimo proprietatt
Sibi usurpatt ejus eandem Inquisitionem in pro
xime futuris Judijs suis educant expediant et
habent Suntque habituraeque Partes praenominatae
Utraeque Trnum sine quavis Adcitatione Comparen
di respondendi et experiendi peremptt Nullius Par
tis Jure laeso

Inter eundem et Gnosos Labsae dicae Inqui
sitionis Decretum.

Jmg

Super Relationem expertatae Citnis pro Judicij Officij
pre Spectt coram Actis pre recognitt ex eisdemq Actis
Authenc deprompttt Infrascriptam tenoris ejusmodi Actum
in Castro Przedecensi Feria Secunda post Dominicam
Invocavit Quadrtem proxa Anno Dni 1751. Ad Offm
Actaq pre Cre Capitt Przedecenc permittt vns Mtis Regni
Gnalis Produs Jacobus Glonek de Villa Zakrzewo Auctte
et Juratt Offo pre ex reproducto Auctte Notus Sanus exns
palam publice Enteq Recit Se Citt literatt Authe Sigillatt
pro Jud Officij pre Spectt Copiae Infrascriptae Similem teno
ris talis Stephanus de Glogowa Kossowski Przedecenc
de Capitt Vbis Jnesi ~~[illegible]~~ Joanni Labecki Bonorum Skar
banowo vigere Juris Qui Possessi et Cujusvis Nonis de
Zokarskie Conjugibus in vicem tymis de his ac alijs
Bonis Vestris Jnttt Omnibus Summisq quibusvis pecu
niarijs habitis et habenc vigere Regio et Nostra qua
hac in Parte fungimur Capti Authemdis ut in Judi
cijs Nostris Cre Capitt Przedecenc Feria Secunda ab hinc
prius et proxius in Castro Przedecensi Celebrandis per
sonaliter ac peremptorie Compareatis ad Instan
tiam Jnesi Venceslaj Zokarski Bonorum Villae
Zakrzewo cum attinentijs Haeredis Actt Qui Vos et
quae Citatam in personali ejusdem Jnesi Mariti
Qui Authe et Assa Vacanc ad praesens Judicijs Terre
stribus Brestt Inhaerendo Matris suae coram Actis
Authenc Regni facta vel faciendae Citat pro eo Quatenus
Vos Laboriosam Victoriam olim Labi Blasij Sartoris
Antem Viduam Sui Actt Alumnam ad praesens in Bo
nis Vestris Skarbanowo existenc una cum liberis
ac tota ejus Suppellectili Domestica Nostro coram Judi
(quae pre Citne apud Vos Arestat:) Instantanee Actori
extradatis et Ideo Citni Actis Vmo pariturus et Judtto
res pensuri Datt in Castro Przedecensi Feria Secun
da

da post Dnicam Quinquagesimae proxa Anno Domini
1771. Edictt ad Bona Villae Skarbanowo Curiamq ibidem
Sitt die hiesterna Actum praesens praecedente Detulisse
expertasse et eandem in Mensa Hippocausti pro Ipso
met Actto posuisse et Notificatt reliquisse de quo pro Re-
latio Ex Actt Cre Capitt Praedecens Extractt Kosinski
manu propria Locus Sigilli Castri Praesens In Tmo stae
hodierno ex praeinserta Relatione Regrog publico Judi-
cem hodiernam Incidenti et provenie Et Judm pro
Partium praefatt et quae Actt. Gnosi Venceslai Tokar-
ski per Gnosum Casimirum Białecki Actis Castt
Cavalie Inscrum Plentem Citatae Gnosorum Joan-
nis Łabęcki et Constantiae de Tokarskie Conjugum Tymo-
rum per eandem Gnosum Łabęcki suo et Consortis suae
nomine personatt Comparens et Secum Judtt Con-
troverten quarum Controversiis Partium Judm
Coram Se Inductis exauditis. Judm. Suspensa Deci-
sione Causae pro Necessariam esse Inquisitionem Qua-
tenus Partes Utrieq Actorea quae probando Alumna-
tum Laboriosae Victoriae alim Labri Blasij Sartoris Re-
lictae Viduae Citata vero reprobando Alumnatum qui-
nimo Albi proprietatem usurpatam ejus eandem
Inquisitionem in proxe futuris Judiis suis educant
expediant et habent Suntq habituae Partes prae-
nominatae Utrieq Terminum sine quavis Adcitne
Comparendi respondendi et experiendi peremptt
nullius Partis Jure Laeso.

Inter MM. Łętkowski et Czyżewski Decretum
Munimentorum.

Super Relationem expertatae Actnis pro Judiciis Officij
pseng Spectt Coram Actis praesens recognitt ex eisdemq
Actis Auctae deprompttt Infrascriptam tenoris ejusmodi

Actum

Jmp

Actum in Castro Przedecensi Feria Secunda post Domini-
cam Laetare Quadragesimalem proxa Anno Domini
1731. ad Offm Actaq praesens Cre Capitt Przedecen persntt
ons Mlis Regni Gnalis Produs Cavminus Michalko
wicz de Villa Drzewce Authe et Juratt Offo pre bene No-
tus Sanus eans palam publice Cntegq Recitse Actt Li-
teratt Authe Sigillatt pro Judijs Officij praesens Spectt
Copiae Infrascriptae Similem tenoris talis. Stephanus
de Glogowa Kissowski Przedecensis Capneus Tibi Mgco
Josepho Czyzewski Thesaurario Ostrzeszoviensi de Bonis
Quis gnttt Omnibus Summisq quibuscis pecun habitis
et habenis vigore Regio et Nostro qua hac in Parte fun-
gimur Capli Authemds ut in Judijs Nostris Cre Capitt
Przedecens Feria Secunda abhinc prius et proxius infro
Przedecens Celebrandae persntt ac peremptt Compareas
ad Instantiam Magnci Matthiae Lętkowski Dapife-
ri Palatt Lanciciae Actt Qui te Inhaerendo Magni Luce
Coram Actis Authe Regni factae vel faciendae Secundo
post Obtentt Contumaciae poenam Vacantibus Judijs
Terrnibus Brestt Cujae Citat pro eo Quatenus Tu Sum-
mas binas et quae primam Viginti Imperialium
Scripto Nudo Alias membrano Ott Mgco Stepha-
no Lętkowski Vexillifero Inovlorz Lui Actt Fratri ger-
no Solvi assecuratt Alteram Summam Quatuor
Imperialium Libi Actori Scripto Altero manualistae
Solvi Obligatt Utrasq ad Multas sui Actt requisitio-
nes non persolutas Instantanee Summas earum una-
cum provisionibus Solvas et realiter enumeres
Scriptisq praefatis in toto Satisfacias Si vero haec
facere Neglexeris Licias te Sententia Judij Nostri
Stringi et Compelli et id quod Jurisent decerni et
Sententiari Sis pariturus et Judtti responsurus
Datt in Castro Przedecensi Sabbatho post Cineres
proximo Anno Domini 1731. Editt ad Bona Villae

Bny

90

Brzyszewo Cursam ibiq Scitt de huius Actu pre Agente
Actubsse et pertasse et eandq in Mensa Hippocaustj pne
sentj Familia Curialj perussse et notitiam Actus reliquisse
de quo presens Relatio. Exactj de Capitt Predecenq
Extractt Resignatj manu propria Loci Sigilli Actuj
pte In Cermino itaq Audierunt ex premissa Relatione
Regnj publicj in Siem Audiendam Judentes et pm
venientq et Judm presens Partium prefatt et quoq Actt
Magci Matthiae Lethowskj Dapiferj Palatinatus Lanciciae
per Jnerum Thomam de Ogielno Actorj presentj Jnserum
Plenter Actae Magci Josephj Grzymultowskj Thesaurarij
Cathedralis per Jnerum Annam Mariam Bratkowskam Actricem
Actorj Jnserum Plenter Comparendj et Seruum Judm
Controvertens querelam Contravenjs Partium Judm
Curiae Jnductis exauditis et Assertate Partis Actricis
Dilationem ad Monimenta Causam presentem evin
cendj Data et Concessa quae monimenta eadem Pars Actrix
in proxime futurj Judjj sui provenere tenebitur
adq sub Cucumbitione in Causa et habent Citatj Actj
Fiere Partes presentes ad Actum Terminum sine
quarum ad citationem Comparendj respondendj et
perimendj peremptorie Nullius Partis fuerunt

Inter P. Polichnowska et Imm. Bardzin-
skie Decretum adcitationis.

Super Relationem expertatq Citationis pro Judicij
Officij presentis speciem Coram actis Cong Lanc recognitis
et evidem actis authentice depromptam in parem ipsis
tenoris talis Actum in Cro Lanc Regia Secunda post Domi
nicam Reminiscere Quadrag proxa Anno Dni 1754. Ad
Instantiam Actaj pmemq Cong Capitt Lanc pntis Mag. Petrus
Zygerathowski de Lanc authem et Juratum Scribam Sua
vere ac fidelis Relationis palam publice ac benevole de-
clarauit. Se Actt pred Literatt authem pro Jud Cred Capitt
Prael specta in parem tenoris talis Stephanus de Zgorzel-
sko Zgorzelski Predecessor Capitt. Vobis Magcis Stanislao Bar-
kowski Zarzeczanski Judi Altarium Josepho eiusq Barkowski Capitaneo
praefecto Senatorum Decretorie ingere Transmissionis pre-

tenorem

renion et Vladislas Kamienski serenis Boemorum Ducibus
Senatorij papieri de omnibus vestris antea omnibus summis
quibuscunq pecuniarijs habitis et habendis vigore Regio et ho-
stra qua hac in pte fungimur lege authe mdes ut in huj
modi Regni Regij Capitle primis proximisve sthimis in pte Lang
celebrandis contra ac pempti comparentis. ad instantiam Spect
Catharine de Chwalkowskie Palichnowska ad Illust Alberti
Palichnowski Conserti Relicte viduae matris tum Ursule ale-
xij Joannis Vincenthomi Filiorum et Filie Patrum et
Sororis inr se germanorum Palichnowskich ad Illust Alber-
ti Palichnowski Succesorum actr Ex vna Inhibendo pr
scriptionis Bonis primo super Summam Sexaginta
polonj Ducum Palichnowska Concernen Secunda super
Summam Duorum millium Quadringentorum Octua-
genta Quatuor florenj polonj Successores olim Illust Alber
ti Palichnowski Concernj vtrinq Partis pronj Actu
uno et eodem Inscripti et ad solvendj assecurati citant
dj pro eo loco peragenda Executionis apparatam Sen-
tentiam paratos quosvis gradus Juris et Sen. Quatenus
vos vnus ad alium de se ad referendo Seigneurs dej
solutionis magis afficit Summas vtrasq tum liberam
ad manus Illust Palichnowska, quam Assecurationem
pfatae vna cum provisionibus salvatis et cen-
suris pro quibus citationis Litis pendentis et Facti re-
sponsum Datum Sto Lang Fa Quinta pt Dominicam Le-
tare Quadragesimam prodeam Anno Dni 1761. Copiam huius
sem Sigillatae unius ejusdemq effectus existenj ad Bona
citati Dominicalia hodie expertabe et in Curia ibij Lecta pu-
blice familia Curiali presente religiosae et publicae
de Juris forma Executi Regni Capitle Lang Petrus Skarzyn-
ski manu propria Locus Sigilli Castri illius Legit Nem-
berli In Termino vtrq hodierno et praenominata Relatio-
ne Magistratus publico in diem hodiernam mediens et pro-
veniens Et judicium Bonis Partium et Partium et quili
actu Illust Catharina de Chwalkowskie Palichnowska
ab Illust Alberto Palichnowski Conserti Relicte viduae ma
tris tum Ursule Alexij Joannis et Christophori Filio
et Filie Patrum et Sororis inr se germanorum Palichno-
wskie pro Illust Nathanaele Dembolecki actis Agentem
Agentem Actore Illustrium Stanislai Bardenskich Vena-
torij Lang tum Alberti Illustr Bardenskich Dapiferi Pro-
Illust actr Vladislai Kamienskich pro Illustrium Alberti Kosci-
skich Actis Agentis Lang Joannem Stanislaum Kosciskich
et Sexum Actis Controvertentium quarum Controversiarum
tium Judicium coram se Judicialis causidicis Deducendo
Actionem Partis actricis ad finem Causam edixam Controversiarum
Partium utrarumq causidicis Quando quidem Judicio suo

deductum

deductum est Mgcum Stanislaum Bardzinski Dominas suas et quia Dna Catharina de Cheval housthie Polichno: vska Dni olt Alberti Polichnowski Consti Relicta Ordi Dominam Mille florenos polos alteram Dnis Alexandro Joanni Apollinaro Omnis et Herculi Polichno: vskim olt Dni Alberti Polichnowski cum grata Dna Polichnowska matre procreati Filij et Filie Patribus et Seniorib[us] se germanis superstitib[us] Comis Dnis Terrestr ac Dominis Vicinis hereditarie ommi prefe per eundem quos Mgcum Stanislaum Bardzinski Senatorij Lan Pus Lucon super Bona Dnis Relicte habitum in persona Mgci Alberti Bardzinski Capitanei postea Cracouien Sabbatho post Dnicam Reminiscere Ludovici malent proxa anno presenti deciarie varias onera per eumq Mgcum Stanislaum Bardzinski in eadem Bona Dnis Relicte Casum pta per Mgcum Albertum Bardzinski ad decernendum pro ut in ipsis Mgcus Stanislaus Bardzinski Judicialiter Instat cum autem authentico Documento probat in se assumpsisse, vel circa recepisse ejusdem Relictam Mgci Alberti Bardzinski Capitanei postea Cracouien Comportationem Scriptorum ac aliorum Documentorum circa eandem Bonorum Distributionem pro eisdem Mgcis Bardzinskis subsecutorum Judicium denset et decernit Dnas tenus Sas Literas eisdem Mgcis Capitaneum Cracouien pro futuris Judicijs Suis adiret cum Magnifico vero Stanislao Bardzinski et Vladislao Bardzinski ad eundem terminum causam suspendendi prosequendam et habend. Quoq habitura Curia pronominate utriq Terminorum Lite quariis adiacentie in eisdem Judicijs Suis prodire celebrandis Comparendi respondendi et expediendi peremptorium Nullius Partis Jure Suo in omnibus salvo et pro manente

Inter P. Zemecka et alios ac D. Smarzewski

Decretum Majoris.

In Termino itaq hodierno ex vi Decreti Mandamentorum in Judicijs anticatis officij Gentis Inter Dnas Mariannam Secundi voti olim Dni Alberti Brzezinski Barbaram olim Dni Jacobi Zemecki Consortes Relictas Heredes et Theophilam ultimi mortuus Dni Martini Bernardi Consortem Bolcowiensi actorales ex una et Dnos Stanislaum Sedlenski Nicolaum Smarzewski

rum

tum Adamum Trzelski et Margaretham Doruchowska Con
juges Sgmos Feria Secunda Pestridie Festi Sancti Lucae Evan:
gelistae Anno proxime et immediate ptto intuitu Solutio
nis Summae Mille Tymphonum ex provisione Annua per
eundem Gnosum Stanislaum Podlewski olim Gnosae
victoriae de Bigowskie ultimi voti Zagrabska Actricum Ma
tri super Bonis Kalen Inscriptae Gnosas vero Actrices Ju:
re naturae concernentis, ac provisionis ab ultima quie
tatione provenientis parte ab altera tali Decreto eodem
in se latiori existente; Et Judicium praesens Partium
Praefatarum et quidem actoreae Gnosarum Marian:
nae Secundi voti olim Gnosi Alberti Brzezinski Barba
rae olim Gnosi Jacobi Ziemecki Consortum Relictarum
viduarum et Theophilae ultimi nuptus Gnosi Mar
tini Biernacki Consortis Bolesciankii per Gnosum Jo:
sephum Pogonowski actis Crem Crusvicie Inscrum Pe:
nipotentem Citatae Gnosorum Stanislaj Podlewski
per Gnosum Josephum Brzeski, Nicolaj Smarzewski
per eundem Gnosum Brzeski, tum Adami Trzelski
et Margarethae Doruchowska Conjugum Sgmorum per Gnum
Mathaeum Grembecki Comparentium et secum Judicia
liter Controvertentium quarum Controversiis Partium
Judicium Coram se inductis exauditis Ad affectatio
nem Gnosi Smarzewski Judicium eidem dilationem
majoris dat et concedit quam dilationem prout nunc
Causam majoris importantiae in Judicijs Tribunalitijs
Rni Petricoviensis attentat Documento in proxime fu:
turis Judicijs suis Crem Praedcae probare tenebitur Cum
caeteris vero Comparentibus Causam praesentem Suspen
dit Judicandam et habent Suntque habiturae Partes
praenominatae utraque sine quavis adcitatione Com
parendi respondendi et experiendi peremptori
um Nullius Partis Jure laeso.

Jnr M. Duninowa ac alius et G. Mehowski
Decretum Adcitationis.

Super Relationem exportatae Citationis pro Judicijs officij
praesentis spectantem Coram actis praesentibus Recognitam
excisdemque actis authentice depromptam infrascriptae
tenoris sequentis. Actum in Castro Praedecensi Feria
Secunda post Dominicam Reminiscere Quadragesi
malem proxima Anno Dni 1751. Ad officium actaque
praesentia Castrensia Capitanealia Praedecensia

pntto

veniens M.R.P. Antonius Kasurski de villa Lubonille
authen. et juratus ofsō praesenti benevolo nobis samus exō
palam publice benevolē recognovit se ēē literali au-
then. sigillati pro Judicio officii Gradi spectantem
cōpue entrasse similē tenoris talis Stephanus de
Stopowa Kopowski Pradecensis & Capitaneus. Filis &c.
Herono Antonio Michaelski Wieciceriano seu medieta
tis in ibis. villa hereditē et Bonis Regē ge-
neraliter omnibus summoniq quibuscunis pecuniarijs
habitē et habenq Vigore Regio et nostra qua hac in
pte fungimur Capitaneali authē mdus vt in jus
nostrū Generq Capitē Predecenq Pena secunda obhinc
prius et proximius in Cō nostro Predecensi celebra
dis pntē ac peremptorie compareas Ad instantiā
Jnis Judicij officij Gradi ejusq Delatorum Kenillis
et Reverendi fris Stephani Duonin Archidiaconi
Vacij Scholastici Ensenenq vti Tutoris naturalis
et Mgcē Mariannae de Ztembockie Duninowa ad
Mgci Vladislai Duonin Venatoris Cracovienq Bono-
rum Lubonlich et aliorum Standis Cracoū devolutis
vidua Bratris atq Jacobi Stephani et Theodori Fratrum
et Serenis inr se germanorum minorennium olim di
cti Mgci Duonin cum eadem Mgca de Ztembockie pro-
creatorum Filiorum et Filiē nec non Ensenum Ludovi
ci Tutoris cōmuq Bonorum Oeconomi et Matthiae Le-
wandowski administratoris Actorum. Qui se citant
et quidem minorennes in Futurum de jure incumben
tium personali authē et aspē tuo Dēo. Cuia Si non
veritus penas Legum tot Constitutionibus contra vio-
latores viarum publicarum sanitis cursus es ad me
cumpositi Gradu de nominibus et cognominibus
ignotis temporis ad presens ste apud Lucrum Cer
ge Sale in numero septuaginta in sylvis Radosze
vicinq Ensi Matthaei propriis et ad Fundum per alt
Mgcum Duonin Venatorem Cracovienq ab eoq Loco Matthi
aspi Demptis et deductis per varios Vectores et Ho-
landes ad Nitulam Conveheudos tendente vi et violen-
ter intercipere Vectores varijs armis et verberibus cū
ad Bona sua Wieciceriū illos convehendo adjere mort
et despecto Gradi Convocationi aliaq quam plurimas
violentias et oppressiones perpetrare et nequiter exinde

Damnum

damnum notabile Mgci Actoris causare pro quibus
contra Leges Regni prochisti penas exinde succubuis-
se et in Se haxisti pro quibus citari ad videnq et au-
diendum ad instandeam Restitutionem ereptionis
Samuelovum s. qui presenti relatione apud se asserant
tum restitutionem eorumq aperon decidi penas
pro qualitate facti imogari alteras pro causa presentis
exigentia decerni et sententiari Lis citag termino pa-
ritorio et peth ad hec et alia ex consequentis. Datum in
Budecensi Era secunda post Dominicam Innocentii Lu
dragesimalem proxima anno Dni 1756. Calis ad ho-
ram ante vesperum duarum ibig citatam sabbatis
prosecutis dilucide expertase et eandem in mensa
hypecausti presente ipsomet citato posuise et notifi-
catam Reliquise deque mesem ius Relatis. Ex actis
Curie Capitli Budecensis extractu Mazinski manu pro-
pria Locus Sigilli Castri impressis. In cuius citag
hodierno ex proinserta Relatione Regestog publico
in diem hodiernam incidente et proveniente Egi-
dicium presens Partium ipsarum et quidem
actu prodigatarie Judicij officij presentis ipsius Relatoris
Perillus Reverendissimi Domini Archidiaconi Citatis
Mgis Mariannae de Lembovice Dunin nova alias Mgi
Vladislai Dunin Conventa Relicta viduae matris atq
successorum alias Mgi Vladislai Dunin, nec non
Innocentium Ludovici Lutowski et Mathiae Leszczyn-
skii pro eorum Emerum Lutowski suo et aliorum Alio-
rum nomine pretta citatae Emisi Antonij Mokronski
pretta comparentium et secum Judicialiter controvertentium
quarum controversiis Partium Judicium Cum
se industrie exaudiss Fenen adhuc Relatorem Judicium
sessens a decisione Causae presentis necessariam ehe aduc
Emem Emisi Josephi Mokronski Bonorum Cadentiae
Herediq advenit decernendo Quatenus Mgca Domi-
nova Venatrix Curiae pro evictione sui abrumpedi-
mento evectura absentium quarecitarum alias balneo per
Emem Antonium Mokronski Bonorum medietatis Sae
cularia Haeredem Causato cum Fenen Mokronski me futu
ra Judiciorum Cadentia adesset et habent suarq habitual
Partes praedenominatae citatae Terminum in eadem Judi
cij Loci Castrensibus Budecens prose celebrandis sine
prorogij ad tale hunc comparendi respondendi et experiendi
competentia Nullius Partis Jure Laeso.

G.G. Labęcki et Grabski Limitant.

Super Relationem expertatæ Citationis pro Judicijs
Officij præsentis spectantem Coram Actis præsen
tibus Recognitam ex eisdemq Actis authentice deprom
ptam infraseram tenoris talis Actum in Castro Præ
decensi Sabbatho post Dominicam Invocavit Quadrage
simalem proximo Anno Dni 1751mo. Ad officium Actaq
præsenq Castrensia Capitanealia Prædecenq pntr uniens
M.R.P. Bartholomæus Bulinski de Villa Skarbanowo
Authen et Juratus Officio Penti bene notus sanus cons
palam publice benevoleq Regnt. Se Citationem lite
ralem authenq sigillatt pro Judicijs Officij præsentis
spectanq Copiæ infraseræ simitt tenoris talis. Stepha
nus de Glogowa Leszczowski Prædecensis et Capitaneus
Tili Gnoso Casimiro Grabski de Bonis Suis pntr omni
bus summisq quibusvis pecuniarijs habitis et ha
bendis vigore Regio et nostra qua hac in parte fun
gimur Capitaneali authē mdus ut in Judicijs nostris
Castren Capitt Prædecenq Fra Secunda abhinc prius
et proximius in Castro Prædecensi Celebrandis perso
naliter ac peremptorie Compareas. Ad Instantiam
Gnosi Simonis Labęcki Actt Qui Te vacante Jurisdi
ctione Terri Brestensi Inhærendo Maoni Suæ Coram
Actis authenq Rni facta vel faciendæ Secundo post
obtentam Contumaciæ pœnam adcitat idq pro eo
Quatenus Tu Summam Septuaginta Ducorum Au
reorum hungaricalium Sili actori scripto Certo ma
nuali de data ejus in Lubania die Vigesima Septem
bris anno Millesimo, Septingentesimo, Quadra
gesimo Secundo dato ad Solvenq assecuratam
non tamen persolutam instantanee summam
eandq una cum provisionibus Solvas et realiter
enumeres Si vero eandem Summam persolvere
neglexeris Scias Te Sententia Judicij nostri Stringi
et Compelli et id quod Juris erit Causaq præsens po
poscerit decerni et sententiari Sis pariturus et Ju
dicialiter responsurus. Datum in Cro Prædecensi Sab
batho post Cineres proximo Anno Dni 1751. Editam
ad Bona Villæ Chociszewo Curiamq illius Sitt die hæster
na Actum Pen Pcedent detulisse exportasse et eandem
Pente Gnoso Simone Polichnowski posuisse et notificatt
reliquisse de quo Pens Relatio Ex actt Cen Capitt Prædecenq

Extract

extradit Kosinski manu propria Locus Sigilli Castri mei
vers In Termino citag hodierno cognoverta Relatione Lege
stroy publico in diem hodiernam incidenti et provenien
Et pro presens Partium Postarum et quarij alterius Dni
mei Salgeli per Dnum Albertum Kosinski Burgrabium
Cracz Prudentem citata Dnos Casimirii Drahobi pro
comparentium et secum Pte Controvertentium qua
rum Controversiarum Partium Judicium aram se inda
gis exaudiri Amputatis omnibus dilationibus
de Jure concessibilibus Causam presentem ad futura
Jura Cracz Prudentem Limitant et habent. Acto
habitura Partes Prenominate citras Terminum sine
quarij ad citatione comparendi respondendi et expe
riendi pcepit nullius Partis Jure hac in Parte
et intepo manente.

S. L. Wolscy à S. Kosinski Banitio publicatio

In Termino citag hodierno ex vi Decreti Munimentorum
in antiquis Judicijs officij Cracz pro D. Alberto Kosinski
Burgrabio Cracz Prudentem ab una et Dnos Wolscios Fra
tres germanos Pena secunda Posti die Festi Sancti Lucae
Evangelistae anno proxe gesto intuitu solutionis Summa
Mille florenorum polonicorum ac Bonificationum ab eadem Summa pro
venien nec non penarum in sublationem Processus pro
venij parte ab altera lati Decreto eodem in se Lationi exi
stente. Coram Prefata Parte in diem hodiernam incidenti et
provenien Prefata Pars altera coram Judicio officij
presentis personaliter Comparens et Terminum cum
hodiernum per totam Judiciorum Pendentium audien
tiam Cme attentans memoratam Partem citatam
per Judicis tubicinem et ultra Juris formam vicibus qua
tuor per Nilem Dni Finalem Pronuncium Caulam Exa
minij alterius de mobseno Judicialem Clamatam et ex
actam cum tamen Comparentem imo Contumacem ac
stentem in Lucro quarto iterato ultimanie sortis fi
nalis ac indilate faciendae Executionis alias in toto Lu
cro Negotij sui principalis Judicialiter ac officiose Con
demnabit. ulteriorag sibi per Judicium presens ea
in Causa fieri et decerni postulant et Judicium me
rito jure annuendi postulationis ejusdem Partis actoree
ubi licite annuendo decernat presentibus Decernit.
Quatenus Dnus Burgrabius Cracz ubi bona Cmia Partis
ad primam Partis actoree requisitionem Decreti pre
sentis exhibitionem Badat Let in actualem possessionem
dimittat

dimittat leg sub pœna contra venientes officiales San:
citis, nemo vero eam Traditionem impugnare au:
deat sub pœna Banitionis quam eximere Judicis
fieri decrevit Et ad eandem publicandi Banitionis
pœnam exmaceruan Actor Judicialem addidit et
deputavit. Qui quidq Mihi satisfaciendo g Sentat
ferma Licet simplicis de finem.

Idem ab eodem Banali ed publicati.

In Jeronimo itaq hodierno ex proclamata ri Decreti
Murimentorum in contractu Judicij officij presen
ti Emanuen Albertum Reinelli Burgabium pos
Prudicum ab una et Emeum Wakelic Patres inter
se germanos Pari secunda Festivitatis Sancti
Lucæ Evangelistæ Anno proxeplo infrascripto solutio
nis Proventionum à Summa quatuor Millium flo
renq polonq per alt Emanuen Sebastianeum Wakelic de
Eti Sarenq Emeo Francisco Solichowski ipsorq Circa
quæ quietationem vigore valvæ apposite provenit
entium ac pœnarum in sublationem Processus de
bitarum parte ab altera Lati Decreti eodem in se
latione existente in diem hodiernum inquirenti et
provenienq Prefata Pars Actorea Anno Judicio ip
sa venientq personaliter comparens et Terminum
ejusdem personaliter comparens et Terminum
eundq hodiernum per totam Judicialem presen
tium audijentiam non sine attentam meo notarium pu
blicum audijentiæ non sine attentam meo notarium pu
blicum et Testium ad hoc Juridice vocatum et ultra juris
tem citatam ad hoc Juridice vocatum et ultra juris
formam in hijs quatuor partibus Pars Actorea
in reymbercali de Mikowo Judicialem Citatio
nem et vocatam non tamen comparentem sine Cita
tionem existentem in Libro Septimo Citatio Judi
cialium pœnæ finalis ac indilatæ solvendi et exactio
nis alias in toto Libro negotij sui principalis Ju
dicialiter ac effe Condemnari litteriasq Libi per Ju
dicium præsens ea in Causa fieri et decerni postu
lavit. Et Judicium præsens Juri Consonum pos tu
latio q ejusdem Partis Actorea uti licite Consen
do decrevit præscriptus q decernit. Quatenus Census
Burgralius sui uti Bona Cassi sunt ad primam
Partis Actorea requisitionem Decreto presenti exhi
bitionem eadem Bona Summe ac Processus prope
tionata tradat et in actuali Possessionem dimittat

Ita

idg sub pœnis contra venientes officialis Jurisdictionis Bredicensis vero eandem Traditionem prosequare audeat idg sub pœna banitionis quam ex Ordine Judicium provinciæ devenit stat eandem publicandam Banitionis pœnam superiorum more Judicialem addidit et deputavit. Cui quidem Relationi subsequendo deputationi sua a Judicio presenti habite sententiatur forma Literæ simplicis ad finem.

Pro Conventum Bidgoriensem et N. Zadoliensi Decretum Limitationis

Super Relationem exhibitæ Citationis pro Judicij presentis spectans cum actis presentibus Recognitam ex eisdemq actis authentice depromptam in presentiarum tenoris ejusmodi Actum in Castro Bredicensi Feria Secunda post Dominicam Letare Quadragesimæ Anno Domini 1751. ad offm actag presentium Circ Capitli Bredicen parte ex una M.R.P. Adamus Luandowski de villa Wisciensi Notarius et Juratus a fo presenti Curie notus ex una palam publice benevole Recognovit se alle literali Authentica Litterali pro Judicio spectanz Copie contra scripti Sigilli tenoris talis. Stephanus de Lagowa Nobilis Bredicensis et Capitaneus Pelplinensis Matthias Zadoliensi Subdapifero Zadoliæ Bonorum ville Nekowo Literæ et Casus de his actalis Bonis suis gestis omnibus summis quibuscis peticionibus habitis et habendis vigore Legis et nostra qua hac in parte fungimur Capti autoritatis ut in Judicio stetis Circ Capitli Bredicen Feria Secunda abhinc proxima et proximius ex Jo Bredicen celebrandis personaliter ac peremptorie compareas. Ad prosequendum Religiosi et Rem Dnum Abbatem Patris Norbertinorum Canonicorum Conventus Bidgoriensis Ordinis Sancti Pauli primi Eremitæ Provincia Poloniæ quidem Conventus Bidgoriensis rectorem Jus hereditarium Nasmi sue Curam actis authentici Actis habere faciendo secundo post obtentam Citationis penam citatorii pricis. Citatoreus Pro Summas binas primam quidem Sexternam Militarem Florenos polonos primum ac originaliter per Nicolaum Casimirum Wodzinski Capitaneum Cavalieri ac ejusdem Conventus Bidgoriensis Advocatum alteram Primum Militarem Florenos polonos per eundem Nicolaum Capitaneum Cavalieri super alienationis cartas et omni inventionis specificatas proscriptas Actis actis pervolutis asseruit et proscriptis authentici ac alijs quibusvis actibus tam per ipsum Nicolaum Capitaneum Cavalieri primitivum Bonorum ville Nekowo Heredem quam et per Nicolaum Albertum Cholewski Vexillatum Gnesnen Judicem tabularem sed dictorum Bonorum ville Nekowo posteriorem Heredem super eisdem Bonis Nekowo pretensos pro vero posteriori actu per se Nicolaum Zadoliensi Subdapifer

Zadoli

UUU

1752.

26

Actum in Castro Praedecensi in Judicijs Ca...

Gr. Praedec. Decret 1751.

25

Podoliae circa quaesitam praenominatorum Bonorum Villae Mchowo a praefato Mgco Vexillifero Crusvicien. Haereditatem Inscriptione Coram Actis Crem Radziejovien. Recognita et per oblatam ad acta officij Pen. porrecta sibi Actt. super praenominatis Bonis Mchowo Inscras et ad solvend. assecuratt. non tamen persolutas instantanee una cum provisionibus pro anno Pen. retentis solvas et realiter enumeres Citaris igitur sis pariturus et Jdtr responsurus Datt. in Cro Praedecen. Sabbatho post Cineres proximo anno Dni 1751. Editam ad Bona Villae Mchowo Curiamq ibidem sitt. die hodierna actu Penti Contenta detulisse expertasse et eandem in mensa hippsti Pente Ipsum et Citato posuisse et notificatt. reliquisse de quo praesens Relatio. Ex Actt. Crem Capitt. Praedecen. Extrad. Kosinski manu propria Locus sigilli Castri Pentis. In Termino itaq hodierno ex Inserta Relatione Registroq publico in diem hodiernam incidenti et provenienti Et Judicium Pens. Partium praefatarum et quidem Actt. Religiosi in Christo Patris Narcissi Radziborski Conventus Brdovien. Prioris suo et totius Conventus Bodovien. nne Pntr. Citatae Mgci Matthiae Szadolcierski Subdapiferi Podoliae per Ssum Casimirum Szadolcierski Actis Pentibus Inscrum Plentem Comparentium et secum Jdtr Controvertentium quarum Controversijs Partium Judicium Coram se inductis exauditis Causam Praesentem ad futura Jud. Castrensia Capitanealia Praedq Limitant et habent. Suntq habiturae Partes praenominatae utraq Terminum sine quavis adcitatione in eisdem futuris Judicijs suis Comparendi respondendi et exponendi peremptorium Nullius Partis Jure laeso imo salvo et integro manente

1752.

26

Actum in Castro Praedecensi in Judicijs Cau[illegible]

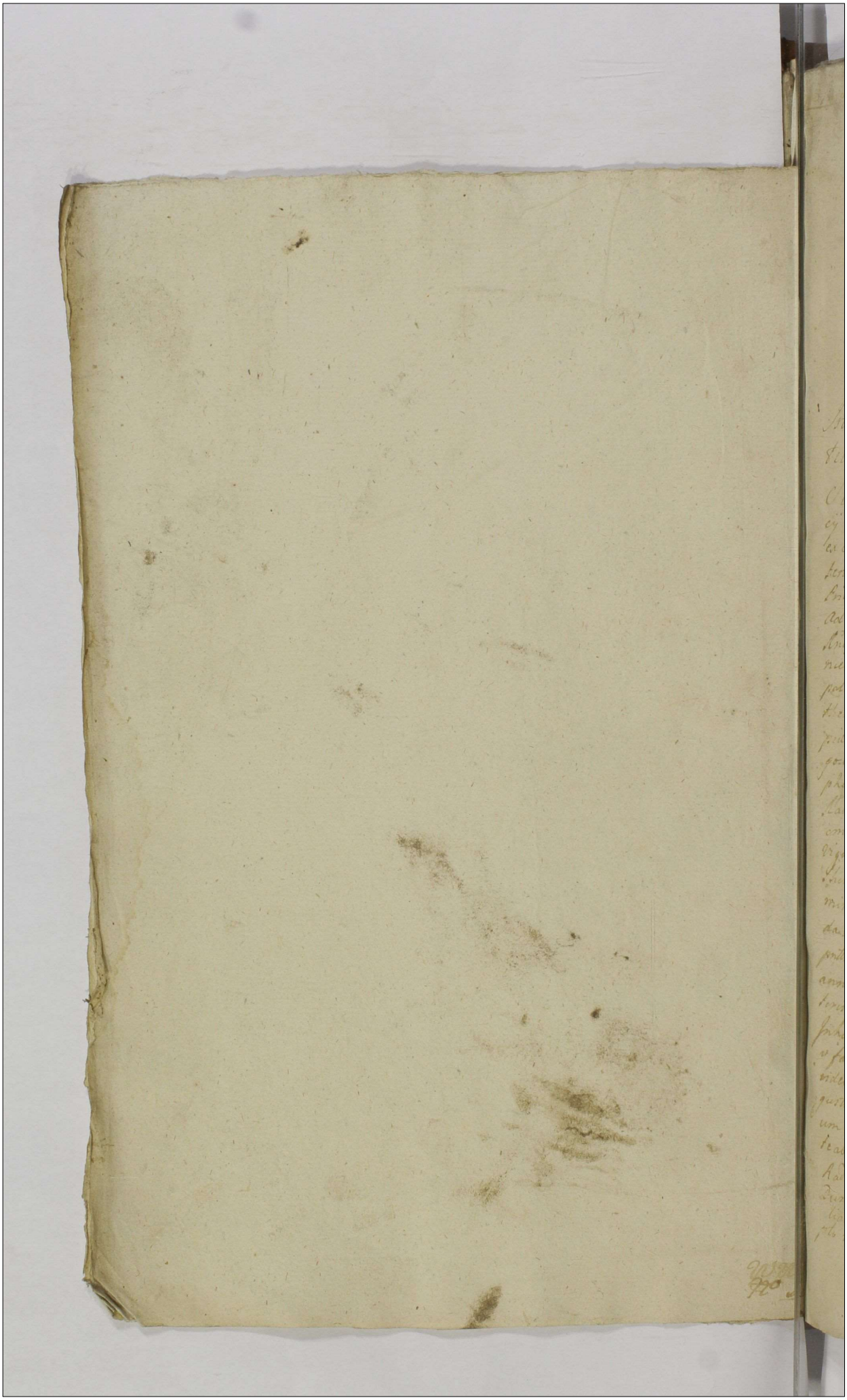

26

1752.

Actum in Castro Pradecensi in judicijs Castri Sadum seu Terminis Querelarum officij Extremis Capitaneatus Pradecensis Feria Secunda ante Festum Sanctorum Trium Regum proxima anno Dni Millesimo Septingentesimo Quinquagesimo Secundo Per Spectos Raphaelem Wodzinski Substitutum et Stanislaum Kozmerski Notarium officiales Curiæ Castri Pradecen celebratis et expeditis.

Inr M. Durenowa et L. Mierenski Decretum Remissionis.

Super Relationem exportatæ Citationis pro judicij presentis spectb Coram Actis prodiens recognitam ex eisdem Actis Authentice depromptam inspexerunt Tenoris talis. Actum in Co Pradecen Feria Secunda Vigilia Festi Exaltationis Sanctæ Crucis Anno Dni 1751 Ad offm actas Per Curiæ Capitt Pradecen pntia mei Mci Ani Gnalis Boridno Antonium Klasurski de villa Lubo nich Authem et Juratum. Ossq Per notes sanum existen potam publice benevalep Recognovit. Se Acta Literalit Au thent Sigillatb pro Judicij officij presentis specturis co pie inspexisse similb Tenoris talis. Stephanus de Sto gowa Kossowski Pradecen et Capitaneus. Pilis Mgco Josepho Mierzeuski Castellano Smeginen. Bonorum villi Radczredzice Hæredi de his ac aljis Bonis Suis quatto cunctibus ac summis quibuscunq pecunq habitis et habendis vigore Regiæ nostræ quæ hac in pte sungimur Capitaneatus Sententiæ mandamus vt in judicijs Causarum seu Terminis querelarum Simul et Exemptionum Feria Secun da ab hinc prius et proxime in Co Pradecen celebrand pntio ac perempt Comparens Ad instantiam Mgci Mathiæ annos de Stemboicha olim Mgci Wladislaj Dworzin Venatoris Cracovien Consilij Derelicte Viduæ Actr Sui Se subscribendo Mathi sui Curiæ Actr Authem Sui facta vi faciens Citat dq mo eo Quatenus Pro Tribunalis Curiæ videlicet de data hujus in Radzeuice die octava mensis Au gusti Anno Dni 1750. pro Pecuniæ una et alt Mgcum Wladisla um Dworzin Venatorem Cracovien Citat Actr Manitum par te ab altera in punctis Dimissionis Sylvarum in Bonis Radzeuice Sett Contract coram de veritus exarato pctr Mgcus Dominus ad mentem Curiæ Exhibit ad Audiendum querelam ligni Saldi et Plures pctas accedentes Pecuniæ inscto Censui pro manu utriusq pctis Partium Lubens in toto talis fassus

et ideo

Videa Citatis Sic partibus et Judicaliter ad Contenta ejusd
Contractus supra manifest reportatus Datt in Civ Radocz
Feria Secunda post Festum Sanctorum Simonis et Jude
Apostolorum proxima anno Domini 1751. Edictt ad Bona villa
Radoszewice Curiamq ibidē sitt Sabbatho proxime Ante
detulisse exportasse et eamdē in mensa hujusmodi pacis Con-
sorte Suesi Citati possisse et notificatt reliquisse de quo
omnes Relatio de actt Cheng Capitt Radocz Petrus Rosin-
skj manu propria. Locus Sigilli Castri Cheng. In Cujus
rei itaq fidem ego inserta Relatione Magistratus publi
ca in diem hodiernam inudens et proveniens. Et Judicium
omnes Partium Statarum et quid actt Relicte hac Succe-
sorum ad mgū Vladislaj Dunin Venatoris Cracovicj Con-
sortis De relicta pdicte p Joannem Josephum Brzeski
actis Cheng Inserum Stentem Celsa Mgū Josephi Mā
ussi Castellani Brzesinens p Suorum Cognitorum Rado-
szewski actis Cheng Inserum Stentem Comparentium et
eorum judicialiter Controvertentium, quarum Contro
versiā Judicium Curiae se inducta eadem. Judicii
ity Cujus Relationem Partis Actr ad Judicium Cu
jus editam Controversiā Partium pro et contra illatis
et debite intellectis Lecta quidem Mgia Mariana de
Pembolice ad mgū Vladislaj Dunin Venatoris Cracovicj
ac Successores ejus pro injungenda Manutentione Contra
ctus instrumenti in Cujus quierentium et Combustionis in Ci
nerem alienum Arborum in Sylvis ad Bona Radoszewi
ce spectantibus per prefatum ad Mgnum Dunin Vena
torem Cracovicj ab una et Mgnum Josephum Nowicki
ab altera parte in dictis Bonis Radoszewice die octava
augusti Anno Dni 1749no initi et confecti Statum Ma
gnificum Nowicki ad Judicium suum Concernen
Verum quoniam Mgnus Nowicki Manifesto sua de
inhibitentia pinserti Contractus Coram actt Cheng Sab
bathi Indie Festi Presentationis Beatissimae Virgi
nis Mariae Anno proxime elapso 1751. facta sese tutatur
ulteriorem Combustionem Cinerum in Sylvis suis in
fundamento omisse Macowis, permittere recusat. Il-
lico Judicium interveniente Superius allegata Ma-
nifestatione Cujus Cognitio Jus officij Cheng non Com
petit Causam Cheng Cum toto ejus effectu ad Partes by
peris ad Judicia Inbeng Regni Petricovien remittend
pce censuit prout remittit Judicando, Conservando ibid
Partibus Terminum peremptorium.
Suesi Horaeczewscy a Dō Aspinskiej Ba-
nitti et publicati.

Super Relationem expertate deditationis pro Judicij officij Vestis spectan Cram actis Pentibus Recognitam exeisdem actis authentice depromptam infrascriptam tenoris sequentis. Actum in Castro Praxedensi Sabbatho antefesto Omnium Sanctorum proximo Anno Domini Millesimo Septingentesimo Quinquagesimo Primo. Ad officium dictas presentia Cri Capitis Predecen. pretoris M.R.P. Joachim Burchacli de Predec. Authenticus et juratus ofo prudenti benemerito Janus existens patam publice benevoleq Recognovit. Se Citt literali authen. sigillatt pro Jull officij Vestis spectanq Copiè infrascripte similem tenoris talis. Stephanus de Flogotwa Capitaneus Predecensis q capitaneus. Valis Subdis Antonio et Constantie de Stubelitz Menecewskim Conjugibus incolis de personis bonis vestris quib. omnes cujuscumq quibuscis precuniarijs habitis et habendis Majore Regio et Curia qua hac in parte fungimur Capitalitate indis ut in Judicijs nostris Civ. Capitis Predq sta secunda ab hinc et proximius in Cria Predec. censi celebrandq personaliter ac peremptorie compareatis ad instantiam Dnorum Antonij Aspinelli et Rinaldi de Pacynouskie Conjugum incolarum Oppidi Pudewitz et quidem citt in sui Sequor citatam in sui Majorum personalibus authenticis et exhibitionis citatorium personalibus authenticis et exhibitionis citatorium ad parationem processuum paratorum decretorum paratorum ad penam Sacrilegii circa Majorificationem exigendam decreti attentorum paratorumve quorumcumq Terminorum et Judicij loco peragendo et precautionis adhibendo Majoris et vestrum vos ad Concertem Decreti pro se citt ab vos et vestrum ad Concertem Judicia Lud. Lem proxima Feria secunda post Dominicam Judica Lud. Lem proxima anno presenti parte ab altera talis penas personalis Schicneon Civilem expleatis nec non tam in vim Contraventionis prae allegato Decreto quam in subsidium Condemnationis Servitias penas luatis. Et ideo Citationi et adcitationi Vestis Terminis parituri et Judicialiter respondendi. Datum in Cria Predecensi Feria Quarta in Vigilia Festi Sanctorum Simonis et Judæ Apostolorum Anno Dni 1751. Editum ad Sonalit. Se Palleo Residentiaong citt ibid sitt die hora ante Meridiem existentia detulisse expertasse et eam in mensa hujusmodi Contenta detulisse expertasse et eam in mensa hujusmodi precaustis presentis familia Domestica pessumsse et subsecutis reliquisse de quo presens Relatio. Et citt Civ. Capitis Predq celebrandi Pontificalis manere propria Locus Sigilli Castri Majoris Celebrandi Pontificalis manere propria Locus Sigilli Castri Majoris In Cujusmodi citatq hodierno ex mejus existentis relationis Legis Cujusmodi citatq hodierno ex mejus existentis relationis Legis strog publice in diem hodiernam incidenti et imbrevi. strog publice in diem hodiernam incidenti et imbrevi. sedenti. Supra Pars Actorea Quam Judicio officij Majoris sedenti. Supra Pars Actorea Quam Judicio officij Majoris Partis Comparens et Terminum eundem hodiernum Partis Comparens et Terminum eundem hodiernum Citatam Judiciorum presentium audiendam Generaliter Citatam Judiciorum presentium audiendam Generaliter sans memoratam Partem Citatam ad Jus Judicialiter sans memoratam Partem Citatam ad Jus Judicialiter tribus et ultra Juris formam vicibus quatuor per Nobilem tribus et ultra Juris formam vicibus quatuor per Nobilem Nic. Fratrem Nobilem Joannem Burchacli de Predec

Judicia Cur

judicialem Clamatam et vocatam non tamen Compa-
rem imo Contumacem existentem in Lucro Ulterioris
fertis finalis ac indilate faciende Executionis alias in
toto Lucro negotij sui principalis judicialiter ac officio
se Condemnabit. Ulteriorq; sibi per judicium me-
rens cã in Causa fieri et decerni postulavit. Et Judi-
cium presens Juri Communi postulationiq; Ejus Con-
parti altere ad licite opponendo decernit presenti-
bus decernit. Quatenus Emus Burgabius aut Com-
mis Juratus loci ubi Bona consistunt ad omnia
Parti actoree Requisitionem Decreto presentes exhibi-
tionem Bona Parti altere supradicto Precepturo onera
ta tradat et in actualem Possessionem dimittat ip-
sum suis Cintor remittentes officiales Sanctis. Pleno
vero eandem Executionem impetrare audeat sub ad
pena Banitionis quam eandem publicandam in maiorem Ca-
ereit. Et ad eandem publicandam in maiorem Ca-
nitionis penam Supradictum Nlem Judicialem
addidit et deputavit. Cui quidem Nlis Satisfacien-
do deputationi sue a Judicio presenti salitie onerata
tam Banitionis penam hic ante subam Judicia-
lem in frequentia multorum variq; status et Con-
ditionis hominum ad judicia moderna congrega-
tam alta sua voce preconica et sonora publi-
cavit proclamavit et ad notitiam omnibus deduxit
de que hac sua Idem Nlis fecit Relationem. Post
quam publicatam Banitionis penam Judicium
Causam hanc cum toto ejus effectu ac Partibus Spri
ad Spectum Capitaneum tales Dive Loci eum Capitu-
nes sub cujus vel quorum Jurisdictione presati Ba-
ti cum Bonis sui subsunt vel Consistunt remi-
sit remittitq; presentibus.

Super Enso Sphowski Infamia.

Super Propositionem Infrascripte Parti actoree ex Judicio
li permissione in Pabonominanda Parti citata per Nlem
Sui Fratalem Baridum Joannem Burchardi de Bre-
delee Judicialem declaratam et ex Termino facto in
diem hodiernam Comparentem Cujus Propositionis te-
nor sequitur talis. Stephanus de Plagowa Hospes Nlis
Predecessoris p Capitaneus. Proponit Judicialiter pre-
dicti officij presentis Quod Delator Pe-
terus Albertus Antonius Rozwicki alter contra
Primum Antonium Rozwicki. Cui Ipsum de Bo-
nis quod g nlis omnibus ac Summis quibuscunq; pecu-
niarijs habitis et habendis per Nlem Joannem Bur
chardi de Bredeer de Bredeer authenticum Judicio
presenti adstantem ex decreto mandato Judicij officij pre-
sentis Termino facto ad judicialem responcionem sup

ratione

ratione per ipsum Dei hernia actie presenti senten:
ta hic in Stuba judiciali non attenta omnimoda se:
curitate et Authenitate Judiciali Suni Lozenicki actt
ex nullo unali demerito, domini Lesionis diffamatio
nis, contemptuationis ad vitas et contentiones secum
antionis uncitationis, aupst calaphisationis, uncu:
rionis, oblividationis, in vitam disputationis, per lo:
tum tractum judiciarum presentium incepanter in:
conveniencer persecutionis, exinde ig securitatis judi
cionum violationis Authoritatis Judiciarie delipen:
sionis, Panarum Legibus Cri descriptarum Lucu:
bationis citari ad videnq et audiendum ratione pre
missorum omnium poni tam Criminaliter
personaliter pro qualitate facti distincte condigne
puniri alteras pro causa presentis exigentia Super
supinatio Fris Antonio Nehoulii proponi Natrei de:
cerni et sententiari Datt in Stuba Judiciarum pre:
sentium Crem Capitt Predicen Sub Celebrationeq cerung
Feria sexta postridie Festi Sanctorum Trium Regum
Anno Dni 1752o. pridiem hodiernam incidenti et pro:
venienti Prefatis Dns autem cum suis judicii officij pred
patti compatens et terminum cuing hodiernum per
totam judicialem presentium audientiam tame atten
tam memoratam Partem citatam diparentem ad
jus juridice tribus et multa juris Romani viribus qua
situr per M.C.St. Joannem Burchardi de Predeis Ju:
dicialem citatt et vocatam non tamen comparen:
tem eius sub pena Infamie contumacem eius sentem
Ratione juris Antonij Lozenicki actt in Stuba judicia:
li Lesionis calaphisationis humiliatis excitationis
securitatis Judicium violationis in Libro penarum
Legum videlicet Infamie libere captivationis et actis
aliis in toto Libro negotij sui principalis judicialiter
ac aperi audemandant. Ulteriusq sibi per Judicium pre
sens causa fieri et decerni postulavit. Et judicium
presens juri communi postulationiq ejusdem Partis
actoris ubi licite annuendo decrevit presentibusq decre
vit Quatenus Dns citata Panas ratione violatie secu
ritatis in Legibus Regni Decretatas tam Criminaliter
quam personaliter juxta qualitatem facti sua ingra
vescanti sub pena Infamie Liberie captivationis
et actis quam communi Judicium presens decrevit. Et ad
canq publicandq Infamie panam Judicium presen
tium Magnificum Milem Judicialem addixit et deputavit.
Cui eundem Mis Judicis satisfaciendo Deputationi sue
officio presenti habite memoratam Infamie Panam
hic ante Stubam judicialem in presentia multorum

vanj

vanj Status et conditionis hominum alta Clara so
nora ac intelligibili voce sua publicauit proclama
vit et ad notitiam omnibus deduxit de quo hanc
suam Idem Nilis fecit Relationem. Post quam
publicatam Infamiæ Pœnam Judicium præsen
Causam sane cum toto quo effectu ac Partibus
Jurib. ad Mejum Capitl Loci Sive Iterum Capitaneos
eorum Captiua Competentia sub Cujus vel quorum
Jurisdictione præfatus Ignotus Antonius Mutto
vsti non Comparens cum Bonis Suis subest ves
Constitit se misit remittitq; penitus.

Inter P.P. Wolskie et P.P. Sopowskie Condescensionis Decretum.

Super Relationes expertatarum Citationum pro Judicijs of
ficij presentis Spectand coram actis presentibus Recognitarum
es eisdemq; actis authentice depromptarum et quid primo
tenor sequitur talis actum in Castro Predecensi Feria Secun
da in Vigilia Festi Sancti Laurentij Levita et Martyris Anno
Domini 1751mo. Ad offm actag presentia Castrens Capitt Pre
decens pntor vns Nilis Sni Gnalis Prouidus Josephus Sanez de
villa Trzebuchowo Authorq et Juratus offo presenti bene no
tus Sanus exors palam publice benevolej Recognouit. Se Acta
literatt authent Sigillatt pro Jus officij presentis spectantem
Copiæ præsentasse Simili tenoris talis Stephanus de Slozewa
Nespourski Predecensis p Capitaneus. Volis Judicijs Antonio Wol
shi, et Joannæ Orlowska Conjugibus Universem Gnis de Bo
ni vestris gntr omnibus ac Summis quibus in pecuniarijs
habilis et habendis, Vigore Regio et Nostra qua hac in parte
fungimur Capitaneali Authe mdus vt in judicijs Nostris
Loci Capitt Predecens Pra Secunda abhinc primus et proxi
mius in Cro Predecens celebrandis gntr ac compt et compa
reatis. Ad instantiam Emanuelis Ens de Turowskie olim Gni
Andreæ Popowski Universis Relicta viduæ Matris et ab eodem
Mantio suo Domino Reformationis et Admentabilitatis Bo
norum villæ Zalino Vigore Juridicum Literarum Possessionis et Al
berti Popowski Filij Bonorum villæ Trelenowo Hæredis Actis
Qui vs et quidem Mandatam in Qui Manti personali Au
thentate et ejsq; Inhærendo Mandi sui Coram Actis Authen
ticis Gni fatis Citandi dicō. Quia in hodierni Summa
Mille Quingentorum Florenorum per eundem ott Emanu
Andream Popowski sua actt mantatum super Bonis villæ
Zalino ab Annis circiter viginti olim Bona de Kłopowskie
Popowska Qui et alijs vbi Insuccesserunt Matris dictis per
tibus pacta realiter Concernit. Verum vero post fata supra
dicti sui actt mantis ut ac mentem Legis Dominam Refor
mationis et Admentabilitatis debebatur se actt non adeita
shi nec querimoniam intuitu nō exolutionis supranotatæ Sum
me ad acta intulisti, primo Bona villæ Zalino nulla facta

ad se

ad se actricem requisitione inequitatis ac post de eidem
Bonis Zalno ad Bona ville Zilenicwo sui actt filij Here-
ditaria onera vestri non subjacentia nulla facta secum
actt Pris compositione imo propria authoritate se se
exercitis Caniam cum nonnullis adificijs descoupatis
taliterq inequitatis et descupatis Bonis suprascris Ibi
actt multas et varias prapeditiones facere curatis segetes
Inventario suo depascuatis et ad requisitionem de eidem
Bonis Andreecendere renuatis. Qua propter Citamini vos
pro Andreecessione de eidem Bonis ita sine cullo funda-
mento descoupatis per sententiam Judicij nostri Strigo-
niensis et Sententialiter et Sententialiter
et Campelli et in quod finis erit decerni et sententiari
bis pantum et Judicialiter reponeri Datt in Cr Budaeu
Sabbatho Festi Transfigurationis Ihu Dni An-
no Giusdem 1751. Edict ad Bona ville Zilenicwo Reverendo
Giusdem 1751. Edict ad Bona ville Zilenicwo Reverendo
liamq ibiq die hora actus Pred Citandis detulisse exper-
tase et cauq in premisa Jppti parte Ipsomet Citato po-
suisse et notificatt relinquisse deque premissis Relatio. Se
actt Pred Capitt Budaeu Sabbatho Rosinelis manu pro-
pria Loco Sigilli Castri Penalis. Attestus quog Tener
Sequitur talis Actum in Cr Budaeusi Feria Quarta Pa-
schalis Festi Sabbatici Sancta Crucis anno Dni 1751 Ono-
Rabili Festi Sabbatici Sancta Crucis anno Dni 1751 Ono-
ad ofm actog presentia Pred Capitt Budaeu[illegible] Mris
Cnalis Prudens Joannes Burchardi de Budaeu authen
et Juratus ofo prosen bene notus sanus cum palam publice
benevolg Recognovit. Se Citt Literatt authen Sigillatt magg
Officij presentis spectang Copie infrascriptam similitt Tenoris talis
Stephanus de Logowa Kopowski Budaeusis e Capitaneus Vo-
bis Nris Pra de Szirowskie olim Nris Andrea Popowski Amer
ti Relicte Vidue et ab eadem, manita sua Domina Reformato-
ri et Adultatibi matri et alberto Popowski Filij Nris
Villarum Zalno et Zilenicwo Heredibus et Popertibus de
bis ac alijs Bonis vestris gnlit ommibus Summicq gni
bus in pecuniarijs habitis et habendis Vijore Regio et Ro-
stra qua hac in pte fungimur Capti authe Mris ad
in Jus nostri Pred Capitt Budaeusi In secunda abhinc pri
ei et proximiori in Cr Budaeusi celebrandis personal
liter ac perempte Comparendi. Ad instantiam Nris
andrea et Mariannae Nris Antonij Wodicki Consortis Pone
Pontis et Nris in se germanorum Orszechie olim
Nris Antonij Orlowski cum olim Nris Rosalia Relicta
ejusd mito procuratorium Filij et Filie actt Nris ipsa
rendo Manu sua Coram actt authen Nris fidei et quis
actt in personali manita sui authe et ejusd Citant pro eo
Quatenus vos Summonam Nobile Quingentorum Cyn-
phorum p olim Patrem Nrum Andream Popowski
vestri Mantuum et Parentem olim Egregie Rosalie

de Rogowo

de pignoribus ibi confessa Contractu certo Obligatorio inter-
tu Obligationis Sertii certe in Bonis Lalino Sitte Linsero
ac Ipsa Obligatione Authentica Inscriptam non tamen
persolutam instantanee Summam cum
provisionibus ad Acta per Ill Virum Andream Pono:
silii Vestri Maritum et Parentem decoccupatis certis
Seorum Actt Parentibus dimissis in Nominatis
Bonis Lalino Sitte realiter provenientibus Solva-
tis et realiter enumeratis, si vero huic facere Regie
scitis Sciatis vis Sententia Judicij nostri ad me-
mipsa stringi et compelli, et Regulis Juris cit decer-
ni et sententiari. Sitis parturi et Sitte responsu
ri Datum in Sto Predicens Sta Lucida Pastichi Festi
Sancti Egidij abbatis Anno Dni 1751. Edicti ad Bona
Sitte Lalino Luciam chiq Sitte die nupcma dictus
Sitte expetapse et eandem in omnia Regiis praesed
familia Domestica punisse et realiter applicatt relegavisse
de quo praesens Relatio Sic Actt Cens Capitt Predicat
Extract Ravenelli manu propria Locus Sigilli Ca-
stri Cens In Fermini etag Indictione et Indentis
Relationibus Regestus publicis in dicon Indictionan
in eadem et Provenij Et Judicium Dam Partium
Patarum et quoq Actt Emanum Ora de Jure Sitte
Pro ursha Actrice ex una Actt et Actt p Sum Romanon
Egidii Actis pro ens Inscium Reum, Alberti Pro Sitte
chiq Actt et Actt pritte et Inscium Andrea Lo Sitte
Actt et Actt p Sum Albertum Ravenelli Actis Pro-
vincien Inscium Reum Actt Antonij et Mariannae
de Actis Sitte Vocatis Unguam chiq Actt et Actt per eum
Wolfii Maritum sua et Ancertis suae nunc pritte Lon
parentium et Seorum Sitte Controvertentium quarum
Controversij Partium Judicium Coram se conductis
exauditis Combinatis Partium alterationibus et realis
Partium ejusq interloc Judicium experimi mandat in
experimentum deducendo Termino Partium ultra-
rum ad Judicium suum edicto Controversij Par
tium pro et contra illatis exauditis Quo ad alteratum
Inscium Andrea Lo Sitte et Mariannae de Actis
Sitte Vocatis Quando quoq Judicio suo Deductum
et Actt Inscium Andream Pro Sitte Bonorum Sitta
rum Sit Lalino et Lalino Heredem medietatem
dictarum Bonorum Lalino in Summa Sitte Lun
gentorum Pyp olim Inscie Rosalie Pro Sitte et
Inscii Antonij Lo Sitte Conti Sumt obligatse eandem
Summam Actis Castren Predecen Feria Quarta Ipso die Pas
Transfigurationis Christi Domini anno Ejusdem Millesimo
Septingentes

Septingentesimo Vigesimo Primo super hacce medietate Bo
norum Zalina Inscripsisse ac praditis olim Imeri Orlowskie
per aliquod Summe Papoui Obligationis medietatis Bonorum
Zalina instituisse, ac post à Papone memorata recepisse Sum
mam quoq Superius exaratam in huiusq de Bonis eisdem
non Solutam esse. Quinimo in Judicio Andream Orlowskie et
Mariannam de Orlowskie Walska ante dicta olim Imeri
Rosalie de Klgnowskie Orlowska Filiorum et Filiam moder
nos actores Jure naturalis Successionis devolvisse, ratione
cujus Solutionis Summe Relicta et Successori Supranomi
nati olim Imeri Andreæ Papowskie nec non respectu Bo
norum ex Jure obligationis Pullulantium actionem
ac Judicium Sucum instituisse. Proinde Judicium decer
nat Quatenus Imeia Eva de Sucowskie ultimi nuptus pre
dicti Imeri Andreæ Papowski Conjux Relicta Vidua et absq
Imeo Marito suo Jure adventitio gaudens Summam
promissam Mille Quingentorum Florenorum in vim
Recomptionis emtæq Bonorum Zalina pria medietatis Sum
mæ cum Imeam Mariannam de Orlowskie Walska vespi
cij in Bonis mundis et liberis Palatinatuum Cujavie
Vocatione, jam vero alteram medietatem præ dicte Sum
me ad manus Imeri Andreæ Orlowskie sive ejus Procuja
tentis huius et pro tempore Recti Pactis Sancti Joan
nis Baptistæ in anno presenti proxime venturo et incidente
Crastino effluendi et actis ejus sine omnibus Imeis dilationis Vigi
et realiter enumerari, Eaq sub pœna Banitionis in ibiq
dica Bonorum Fisco in Casu contravencionis pub
canda, Lucita Pœna Priorum Mariannam palonicalem
per Partem citatam Pactatam et Judicio suo Solidem
Parti quidem in Terminis Solutionis prædicta et sub eisdem
quo Supra rigore Judicio vero suo in instanti sub reni
va pœna Banitionis ex Registro Banalium publicen
da Solvenda. Quantum vero spectat Proventus à
Summa promissa in Obligatione medietatis Bonorum
Zalina impignorata p Imeum Andream et Mariannam
Imeri Antonij Walskii Conventum Orlowskie ab actu Re
cepas à Papone medietatis eorundem Bonorum Zalina
ab olim Imeis Parentibus suis facto ad huiusq tempus
percepisse, nec non Actoratum Relicta et Successoris ab
Imeri Andreæ Papowskie intuitu desolationis medietatis
Bonorum dicte Zalina nec non respectu indebite adempte
nis Bonorum Fielonicensis ad Judicium Supremum in Litis
tum his in Cathegoriis recepisse Condemnandam
Sam in Fundum Bonorum medietatis Zalina quem
in Fundum Bonorum Fielonicensis Imeri Soli Pactis suis

gratis

Burgralij aut Commissarij Jurati una cum Gnosis Amici
per bines ab utraq Parte elocandis Judicium adinve:
nit et decernit. Quatenus Partes utraq mutuo suo
sumptu pdictum Gnosum Burgralium aut Commissa
rium in Fundum supradictorum Bonorum primo
Zakno deinde Zieleniewo in et pro Feria Secunda pt
Dnicam Cantate proxe in Anno pnti ventura condu:
cant. Qui Gnosus Burgralius aut Commissarius una
cum Gnosis Amicis in fundum supradictorum Bono
rum Condescensurus de desolatione sive reparatione
medietatis Bonorum Zakna p olim Gnosis Antonium
et Rosaliam de Klanowskie Orłowskie tentae nec non
Recessu a Possone ejusdem Medietatis Zakna quonam
tempore sit per eosdem subsecutus inquiret Provisio
nem a summa in obligationem medietatis Zakna
ab actu Recessus a Possone ad Annum pentem ad
mentem pjudicatorum Tribunalitiorum Computa:
lit et eam Successoribus ante dictae olim Gnosae Rosa:
liae de Klanowskie Orłowska adjudicabit pro desolatio
ne quod si apparuerit Compensationem adinveniet
de indebita apprehensione Bonorum Zieleniewo in:
vestigabit, Inquisitiones Juratorias expediet, Jura:
menta uti necessaria fuerint excipiet, Partesq in omni
bus et singulis pretensionibus decidet dijudicabit ac
moderabitur. Cujus Officij decisioni Partes parere et
acquiescere sub poena Banitionis illo in Termino
super Parte Contraveniente publicanda debebunt
ac tenebuntur. Quita Poena Trium Marcarum Poloni
calium Parti per Partem sibi Compensanda et Judi
cio suo totidem per utramq Partem in instanti sub
poena Banitionis ex Regestro Poenalium publicanda
Solvenda.

G. Radomicka et alij à G. Sierakowski Ba:
niti et publicati.

Super Relationem expertatae Citationis pro Jurs officij pre
sentis spectanq coram Actis praesentibus Recognitam ex
eisdemq actis authentice depromptam infrascriptam teno
ris talis Actum in Castro Praedecensi Feria Secunda in Vi
gilia Festi Sancti Laurentij Levitae et Martyris Anno Do
mini 1751. Ad offm actaq praesentia Castrensia Capitanea:
lia Praedecensia pntr vns. Mlis Rni Gnalis Providus Jose:
phus Jarosz de villa Trzebuchowo authenq et Juratus offo pen
bene notus Sanus existens palam publice benevoleq Reco

gnovit.

gronit. Se Acta literalia Authen. sigillata pro judicijs assi-
ej presentis spectantem Capia infrascripta similia tena-
ris talis Stephanus de Rogowa Rosparulii Praedecessorij
Capitaneus. Volis Spectis Joanni Domicellis Spectis Fran-
cei Rozwiecki Mariannae Spectis Rochi Radomiesk Fra-
bis et Sororibus germanis Rozdrialowskim olim Spectis
Joannis Rozdrialowskii cum olim Spectis Ludovica Jar-
washa nitis progenitis Filio et Filiabus, Perillis et
olim Reverendo Paulo Pragnalio Praedecessorij et Barbara
Spectis Andreae Szopski Comitibus Patris et Soror ins vergerma
nis Zabolskiana olim Spectis Laurentij Zabolskiski cum eadem
Spectis Ludovica Jarwasha in secundo matrimonij thoro sus-
ceptis Filio et Filia de Bonis vestris gratis omnibus ac
summis quibusvis pecuniarijs habitis et habendis vigore Re-
gio et hactenus qua hac in pte fungimur Capitaneali authe
nticis ut in judicijs vestris Coram Capitaneo Praedecessore Zona Co-
ronda abhinc prius proximiusve in Castro Praedecessori
celebrandis personaliter ac peremptorie compareatis.
ad instantiam Spectorum Josephi Sierakowskii olim Spectis
Laurentij Sierakowskii cum olim Spectis Catharina Szczyg-
ska Matrimonialibus progenitis Filij Francisci Wisniew-
ski olim Spectis Benedicti Wisniewskii cum alim Spectis Eva
Szczygielska nitis susceptis Filij alias Patronum ins se ami
talium germanorum Actt. Lui vos jn hiis Rendo Mandatis
suis Coram actis publicis Sacris Secundo post abstentam
contumaciam penam Edicti et quinq Mandatis in man
torum vestrorum personalibus authentibus et assistenti
jjs prae. Quatenus vos Summonam Sexcentorum flore-
norum actis prasens jnscriptione authentica per eosq alios
quos Laurentium Zabolskiski et Ludovicam Jarwasha
Conjuges Spectis olim Romanis Catharinae et Evae Szczygiel-
skis Matrimonialibus Sucessum actis presentium vi tamen exclusorum inter
Sanci Summam cum Salvatis, et realiter emunerandis Li-
tis expensas Compensetis Citationis igitur Litis pendens
et judicialiter responsum Datum in Co. Praedecessori Zona
Sexta post die Festi Transfigurationis Christi Domini an-
no Ejusdem Millesimo Septingentesimo Quinquagesimo
primo. Acta ad Zona Villa Sola Residentialia ibidem Acta Ac
Judicina actu presente Antiquo Sedulisque exquisitore et cander
in mensa Regnoli presente Josemet Citato pronisse et Satis-
facta religiosse de quo presens Relatio. Ex Acta Coram Capitaneo
Praedecessore

Fr. Ceus Extract Regestri manu propria Locum Sigilli Ca-
stri presentis. In Termino itaq hodierno ex priori Re-
latione Regestro publico in diem hodiernam viuden
et proxcrienti. Et Judicium presens Partium prefatarum
et quid actt Emanuel Josephi Siracusani personaliter et
Francisci Vrmensi per Emanuel Casimirum Bialecki Act
Cons Brest presentium Plenius citata Emanuel Joannis
Scordiatusi pretto Domicellu de Scordiatusie Emi Fran
cisci Rosmicelli q eiusq Emanuel Rosmicelli Maritum suo
et consorti suae nre pretto comparentium et recum Judi
cialiter controvertentium quarum controversij Partium
Judicium coram se inducti exanditis. Legoniam religio
citati videlicet Emi Marianna de Scordiatusie Emi Ro
chi Rademicli Conem Perillis et Adm Dñs Paulus Pre-
positus Bratosceriens et Emna Barbara Emi Andreae Leop
Sti Comes Zabolitsch pretti qi Termino disparent et
re condemnare omittunt. Pronide Judicium Causam pa
rentem ad alteriorem Comitationem disparent cum dis
parent suspendit Judicandam et habent sunt hactenus
Partes prominatae utraq Terminum suae juramenti adita
tione comparendi respondendi et expeniens peremptorii.
Super vero disparentibus permittitur Rademonetto procura
Simplici Regestro contineatur. Prefata Pars actorea coram
Judicio officij presentis pretto comparens et Terminum eun
dem hodiernorum per totam Judicium presentium audi:
perhiam Emé attentione memoratam Partem citatam
ad pro Judicio tribus et ultra pro firmam vicibus qua
Curia a Mag. Prondum Joannem Burchardi de Brederer
Judicialem Clamatt et vocatam non tamen comparentem
imo contumacem existentem pro Lucro Solutionis sum
me una cum provisionibus pro quibus res est alias inti:
to Lucro Negotij sui principalis Judicialiter ac offre Con:
demnandi. Ut stetisq sibi per Judicium prem ea qui cu
sa fieri et decerni postulavit. Et Judicium presens pri
mo communi postulationi ejusq Partis actuli licite an:
nuendo decrevit prescribendum decernit. Quatenus Pars
citata Summam una cum provisionibus solvat ide in
instanti sub pena Banitionis quam eandem Judicio
Invocem decrevit. Et ad eandem publicandi Banitionis
pœnam Judicium prem supraserum Illum Judicialem
addidit et deputavit. Cui quidem Actui Judiciali fa
ciendo deputationi sibi à Judicio presenti habite mo:
muratam Banitionis pœnam subeatur terma
Lumi Simplicis adhuc.

P. Puchowski et alij a P. Ziemecka Banni et Publicati.

Super Relatione exportate citationis pro judicijs officij presentis spect coram actis presentibus Recognitam ex eisdem actis authentice depromptam infrascriptam tenoris talis. Actum in Castro Predecensi Sabbatho post Festum Sancti Egidij abbatis proxè Anno Domini 1751mo. Ad offm Retus presentia Castrensia Capitaneatus Predecensis pnttm vm N.N. Prandus Albertus Rothua de Villa Kyeiny authenticus et juratus officio presenti bene notus sanus existens palam publice bene vole recognovit se Citt literatt authen. Sigillatt pro judicij officij presentis spectantem cujus infrascripta similitudo talis. Stephanus de Mogowa Rossoschi Predecensis Capitaneus. Vobis Fidelis Antonio Puchowski et Rosa: lie Palichowskia Conjugibus ineuntem Spatij Parentibus et Mariannae Puchowskia Virgini Primogenitae de Nonsuis Bonis Vestris pntt ambobus Nominibus quibus: iis pecuniarijs habitis et habendis, vigore Regio et contra qua hac in parte Jungimur Capitaneali Authoritate mandamus ut in judicijs nostris Civitatis Predecensis in Secunda absentie prima et maximiere in Civitate Predecensi celebrandis personaliter aut per: emptoni Comparentis ad instantiam instigatoris Judicij officij vestri ejusq Delatricis Fidei relationis de Rochiche olim Fidei Laurentij Ziemecki Conscriptis Relatis ete Idus actt. Esse vos requirit Spantatam ac Virginem filiam in personali Nymasein Fidei Pauli et Parentt. Vestri authentitate et apud Juhaerendo Protestationi sue Coram actis authenticis Civi facta Citationis pro pe: nis Legibus Regni descriptis per vos vere succubitis et demerentis esse Quia vos ausi estis et presumpsistis non exhibita sibi ad summa Quingentorum florenorum polonicorum Vobis in obligationem sortis Certe in Bonis villa Rorecznik Citta data, nec pacificati fundi pretensionis se aut per vos expellere, vos mobiles sue aut propriae de domo ejusve ac pars se aut circa suprascripta opponere tem habere, disponere, prosequere et velle Contra: motus inobservientias circa casus exhibitorum perpetrare, et peragere seq aut pendens minare contra Leges Contra Legem Regni procedere penas et omne Circumstantias in se habere et succumbere inquibus super vobis decernendis exhibendis citationibus ad videndum et

audiendum

et audiencij Reinductionem ante omnia ad mentem Le-
gis in eandem sortem assignari, ac intuitu Expulsio-
nis nec non circa eandem expulsionem patratarum
violentiarum Banas decerni et sententiari. Citis pa-
ritionis et judicialiter responsum. Datum in Ciuitate
Sti Lucasta in Castro Sancti Bartholomaj
apli Anno Dñi 1757. Edictt ad Bona villae Rencecenik
Residentiarum ibig sitt die hodierna actu presente
contenta detulisse exortatse et eamq in omnem hip
pecausti presente Famulia Domestica ponisse et
relictis reliquisse de quo prasens Relatio. Et ita
cred Capitt Andreevitz Castrag Rasenskimanni pro-
prie Loco Sigilli Castri presentis. In Cujus rei
hiusq ex presenta Relatione Regestrag publica in diem
hodiernam inscribi et provenire. Stratata Banj Acto-
rum Judicij officij presentis Sancti Comparem et Re-
nitentem eundem hodiernum per totam Judicium
presentium Audientiam Ignie attentatis momentis
Partem citatam ad pias Judicis tribus et ultra
Juris formam vicibus quatuor p. M. S. Pisentium Joan-
nem Burchadi de Andrei Judicialem Clamatam
et vocatam non tamen Comparentem imo Contuma-
cem existentem. In Lucro Rei vindicationis in Sortem
in Bonis villae Rencecenik sitis Partem Actoream de
eaq expulsam et per Partem citatam modo violento
occupatam sub pena Banitionis alias in bona Lu-
cro Negotij sui principalis Judicialiter ac effectuare
Condemnavit. Ulteriusq sibi per Judicium pre-
sens Juri Communi postulatoriq juxta Partis actoree
ut licite annuendo decrevit praesentibus Decernit.
Quatenus Pars citata Sortem eandem in Bonis Rence-
cenik sitis Parti actoree restituat et in actualem
Possessionem dimittat Bonaq intuitu expulsionis suae
hic sub Pena Banitionis quam exequare Judicium
Pens decrevit. Et ad eamq publicandq Banitionis
penam expressorum Rem Judicialem addixit et
deputavit. Cujusq Actis pendatur forma ad
finem Lucri simplicis.

P. Wrashowski à P. Labeschi Banis et Publicati
In Termino itag hodierno ex Decreti Judicij officij pra-
sentis Castrensis Capitanealis Predecensis Inter Dnum
Simonem Labeschi actorem ab una, et Dnum Rochum
Wrashowski Citatum Feria Secunda post Dominicam Ju-
dica Quadragesimalem proxa Anno Dñi 1757. prasentis

intuitu solutionis Summe Viginti Quatuor aureorum
hungaricalium per eundem Joannem Rochum Znarkoßki
scripto certo manuali in Watrzchowice die Jngesima
prima Julij Anno Domini Millesimo, Septingentesi-
mo Quadragesimo Septimo datuato manuq ejus
propria Libero eidem Jnuo Simonis Labecki deten
Jmenpte et ad solvendq assecuratie Decreto cuj supra
de actu specificato pro Castino Sacri Ordinis Sancti Joan
nis Baptistæ in anno præd et immediate pto Cram
officio presenti solvi injuncta, nec tamen servaluta
parte ad altera tali Decreto eidem Solutionis in re
ubenus emanante et dispersante in diem hodiernú
incidenti et proveniente. Prefata Pars actorea Coram
Judicio officij presentis personaliter Comparens et Per
minum eundem sedierunt per Eam Judicium
presentium audigentiam Jure attendens memora-
tam Partem Citatam ad jus Juridice tribus et u-
tra Juris fermam vicibus quatuor per M.R.P. Rondeum
Joannem Burchardi de Breder Judicialem Coram
tam et vocatam non tamen Comparentem imo Absu-
macem existentem. Jn Libro additionis Mlis Juri
cialis ad publicandum Banitionis penam alias
in toto Libro negotij sui principalis Judicialiter ac
presente Condemnarit. Ulteriorq Citò per Judicium
presens ea in causa fieri et decerni postularit. Et
Judicium presens Juri Communi postulationi
ejusdem Partis actoree uti licite annuendo decre-
vit presentibusq decernit. Quatenus Jnsius Bur-
gravius aut Economi panius Juratus Loci ubi Bona
partis Citatæ Consistunt, ad primam Partis acto-
ree requisitionem Decreti presentis exhibitionem
Bona Partis actoree Summe Supremis curatie por-
tionata pro actualem Passum tradat et Committat
eq sub pœnis contra renitentes officiales Sanctis.
Demo vero eandem traditionem impugnare audeat
eq sub pœna Banitionis quam extunc Judicium
officij presentis decrevit. Et ad eandem Banitionis
perpetuæ penam Judicium officij presentis Vi-
præsentium M.R.P. Joannem Burchardi de Bre
der Judicialem addidit et deputavit. Cui quidem
Mlis Satisfaciendo deputationi sue a Judicio pre-
sentis Scribatur ferma ad finem.

P. Drabski & P. Labęcki Barones.

In Termino ilag hodierno ex vi Decreti Limitationis in Acte-
actis Judicijs officij presentis inter Simeonem Labęcki Ac-
ablena, et Casimirum Drabski Pena secunda post
Dominicam Judica Quadragesimalem proxa Anno prox
et immediate Gto intuitu Solutionis Summae Septua-
ginta Duorum Aureorum superganicalium ac provisio-
ab eaq Summa provenient, ejq Reus Labęcki Actor scripto
certo manuali de data ejus in Lubania die vigesima se-
ptembris Anno Millesimo, Septingentesimo Quadrage-
simo secundo dato manuq propria Subscripto ad Actor-
dum apocharale non tamen persolutae parte ab altera la-
ti Decreto cosq Limitationis in se eodemus emanante et ej-
rerente in diem hodiernam incidenti et provenienti
Repota Pars altera Actrix Judicijs officij presentis perso-
naliter Comparens et Termino subridem hodierno
per totam Judicialem Sessionem Audientiam Sone alte-
tam memoratam partem citatam ad Jus Juridicae trib
et altra Juris formam vicibus quatuor p. M.R.P. Joannem
Burchachi de Breden Judicialem clamatt et vocatt
tamen Comparentem cum contumacem existentem
in Causa Solutionis Summae una cum provisionibus pe
quibus res est alias in toto Causae negotij sui principa
lis Judicialiter se offerre Condemnandam. Ulteriusq sibi
p. Judicium pens ea in Causa fieri et Decerni rectula-
ari. et Judicium presens Juris Ammoni postulationiq
ejusq Partis actricis ut licite admittendo decrevit proben
tibus decernit. Qualenus Pars citata Summam unam
cum provisionibus solvat de vi inclusis sub pena Dani
tionis quam ex nunc Judicium prudens decrevit. Et ad eandem
publicandam Denitionis Penam Suprarecitam Scholam Judi
cialem adscribit et deputavit. Quigidem Actis Satisfacien
do deputationi sua a Judicio emerenti habite memoratam
Dapnitionis Penam hic ante studam Judicialem Sessionem
Cathedr forma ad finem.

Inv M. Krechouski et P. Daniszewski Con-
descensionis Decretum.

Super Relationem expertae Citationis pro Judicijs officij pres
spectantem Coram actis presentibus recognitam ex eadem
actis Authentice depromptam infrascriptam tenoris sequentis
Actum in Castro Radzeuensi Sabbatho ante Festum Sanctae Mar
garethae Virginis et Martyris proxa Anno Dni 1751. Ad affin
dam prudentia Castren Capitaneatia Radzeuensia pro tri
M.R.P. Franciscus Ossiara de villa Ungetaniae Authore et Jura
tus offo proc. bene visus saum existens palam publice bene

volen

voleg Recognorit. Se Ill Literali Authen Sigillat pro Judic
officij presentis speciant Capite infrascripta similit Generos Dn:
Ill. Stephanus de Grogowa Kopcowski Praedecensis Capitaneus
Volhi Generis Antonio Daniszewski et Agnethi de Walskie Con:
jugibus Bonorum villae Szczekowa Obligatorijs Papiribus de
causa infrascripta Bonis vestris gratis omnibus ac summis
quibuscunq: pecunq: habit et habend: vigore Regio et nostra qua
hac in parte fungemur Capti Authe mihi ut in jus nris
Cred Capitd Praedecens causarum officij ejusd Terminorum
Querellarum Limat et Exemptionum Pro secunda ab hinc
prius proximiusve in Cro Pnlg Altmand parte peremptor
Comparentis. Ad instantiam Mgi Josephi Kretkowski
Castellani Cracovien alias Mgi Josephi Kretkowski Castell
Cracij ex una Mariannae de Dembolice secundo admo:
rens voti Honoriacha in primo voto nobilis Agnetis Filij La:
posnien Bonorum Szczekowa Hared alias. Lui vero ex quib
mandatam Citatam in personali Mariti sui Authe et spa
citat dy pro eo. Quatenus vero seu quem vestri premissa
spectant Summam tantam et talem quae et quanta
vos et praecipue Te Josuam Daniszewskia Conjugem vri
tute Contractus Oti Obligatorij pro praedicta Mgi can
de Dembskie admorens Honoriacha Mgi alias Matheo
ab una et vos alia parte ab altera in Szczekowo d vigesima
Quarta Julij Anno Dni 1737mo Ansenpti in huiusmodi Obli
gationis Summis Bonorum Szczekowa Condti in vim
exemptionis earund Bonorum Generosis Venetis de Bemi
pretactis instantanee condescendatis in praetensionibus
fundi ab actu inita vestri Disponis pacificetis, quam Ci:
tationi Stetur Terminus pariturus et facto responsum
Datum in Cro Praedecensi Feria Quinta post Festum Visi
tationis Beatissimae Virginis Mariae proxa Anno Dni
Millmo Septingmo Quinquagmo Prima. Edictal Bona
villae Szczekowo Cuiusmg ilitis Citt die hodierna actu praes
Contenta detulisse expertasse et eamd in mensa Tribunali
praesenti Ipsomet citato principe et notificati reliquisse de quo
per eos Relatio. Ex actis Cred Capitd Praedecens Collatd Pre
sentibus manu propria Locus Sigilli Castri praesentis pro Termi:
no citag hodierno ex praemissa Relatione Regestro publico
in dicem hodiernam inscriptas et provenientes. Et judicium
per eos Partium Jactarum et quid actis Mgi Antonij Kret
kowski Castellani Cracij pro Rum Thomam Zgliki Castl Cra
Cracien Instrum Reorum Generum Antonij Daniszewski
et Agnethis de Walskie Conjugum per eumdem Emanem Da
niszewski Martum suo et Consortis suae sine personaliter
Comparentium et rerum judicialiter Controvertentium qua:

rum

rum Controversijs Partium Judicium Curiæ se inducentis exami-
dalis. Decidendo Citationem Partis alterea ad Judicium sibi
rum editam Controversijs Partium pro et contra illatis exami-
ditis. Licet quidem Magnus Kreshowski Castellanus Cracovien-
Generum nitta Szczekocz major Hæres ex matrimonij pa-
dicijs suis Lucrellanum, Causam Executionum pro-
movet. Verum quoniam Jeminenum Partis citatæ Sabba-
tho ante Festum Sanctæ Margarethæ Virginis et Mar-
tyris proxa Anno proxe elapso Millesimo Septingente-
simo Quinquagesimo Primo attestante Relatione Nobi-
lis eius die citati Actis Curiæ Budensis recognita extradidit jam
dem Judicia Exemptionum circa Festum Sancti Joannis
Baptistæ in Civ Bentis non celebrabantur. Edicto Papæ
Magnum Kreshowski Castellanus Cracovien in Medenses Judi-
cijs Lucrani Judicatuum Judicium Arbitratus et decernit.
Quatenus Magnus Kreshowski Castellanus Cracovien Summa-
rias primam quidem Quatuor Millium Centum Flo-
renos Hungaricales Florenos polonicales Quos Agnethi de Wol-
Damnificata Contractu Certo pro Illorum Magnam Mart-
annam de Domothie olim filio Magni Josephi Kreshow-
ski Castellani Cracovien proxime Concertem Solicitam
Viduam moderni acti Matrem obligationis Generum Antonii
ac Agnethem de Walchii Damnificatæ parte ab altera
cationem obligationis prædictorum Generum Sredlouo orgin
in Sredlouo die Vigesima Quarta Julij Anno Dni 1737mo.
Centum et Actis Dni Feria Quarta in vigilia Festi Sancti
Jacobi Apli Anno cadem celebrata Speciam et advocatum
rati Jpsa quod summum in Bonis mouendis et Litem Pala-
Quatuor Curiæ Locationem, Alterum vero Millia Florenos polon
et cum Magnum Martianoram de Domothie ad presens Ma
Joannis Bonaiachi Judicij Terræ Sulmensis Concertem ac
Josephum Magnum Bonaiachi pro reparatione Generum Sredlo
vo ac Contributionibus congalis in cadem Contractu et Vigesima
Sexta Augusti 1742do. adesam Generum Antonium Da-
nuscensis respicientes Summa in et pro Illo Festi Patris Sancti
Joannis Baptistæ in Anno Decimo Sexto venturo et inchoan-
Coram ipso Judicio et Actis ejus in rem exemptionis annal
Generum Solvat et realiter contumeret sub pena Boni
Bonorum in Civ Circa Macinen faciens in Casu Contravention
publicanda Ingressu vero Damnificatæ Summam cadem Solvend
de Locatis quietent sub Limite pena Banitionis illo
in Termino ad Casum non tantum in Levationem Summa
num publicanda. Quinta pena Decem Marcarum polon
et Magnum Kreshowski Præsii Damnificatum et Judicii suo
Solicit Partis quod in Prio Valutionis Ofino et sub eod quo
supra Regni Judicio Audem suo in mortuanti sub Decreta
pena Bannis ex Augustis Penalium, publicanda Solvenda
Quantum vero Expensa et Pensiones Fundi Litem per Ci
tes ad se habitas ad Ingrossandas Cadem Nec Quam et Spe
Casi Loci presenti Burgrabij in Biondum Bonorum

Sredlouo

Sechowe major Inducens Judicium adinvenit ac sententiat ut Partes utraq; eundem Jovium Lucjpeck Burgimagistrum ac Sumptu ac fundum mensurationem Bonorum Sechowe major in ctro pro Pecia decimida pars Dominicam Septentrionem posse in Casino, per ventura Inducens. Lui Jovius Burgalius in Fundum Bonorum Inducens ante omnia de reparatione Bonorum ad annum 1743 investigabit et eam reparationem animadvertet Quod si deteneriata ad hoc tempus fuerit estime pro detentione ejus ex summa ei: per eum taxata Stille florenj solenj Jovio Laquizeen ei adjudicata adequatam quantitatem deducendi ne non de reparatione sive declatione pertenini Bonorum authi vel dependitis Inscominationibus Juramentis bus seu augmentatione aut pegatione Subiterum alijs in universum fundi Quo inquiret et indagabit Inquisitionem eo ipso expedit Compensationem Lui ex dyno provenerit adinvenietq. et adjudicabit Juramenta ubi necessaria fuerint exigiet. Partes in omnibus ab Inquisitionibus Nihil ulterius relinquendo decidet dijudicabit ac moderabitur Cujus officij decisioni parere et acquiescere debebunt ac tenebuntur Sub pena Bannitionis eo ipso et Lapsu Partis contravenientis publicanda Quita pena Trium Marcarum solenj Parti per Partem Ab: Compensanda Judicio suo toties in instanti Sub pena Bannitionis et Regestro pena: pie m publicanda per utramq Partem Salvenda.

Sententia Decretum
Citationis a D. Morey dei Bannitus et publicatus.

Super Relationem exportate Citationis pro hui: cuj officij per Spectabilem Actis per me relegatam et civis Actis Authe depromptam perspeximus tenoris Sequentis. Actum in Civo Inducensi Sabbatho postridie Festi manifigurationis Christi Domini Anno ejusd. 1750. Hora post Meridiem Capitis Inducensis personaliter veniens Nobilis Dominus Joannes Lucas Michelis de Valla et Pretij Authe et peroratis officio mei Notarij Causa existens palam, publice benevolej Animovit. Et ab literatis Authe Sigillatis pro judicij officij mei Capitis Introitum Similem Tenoris talis. Stephanus de Romina Respondit Inducens Capitis. Filii Jovis Lucae Morey dei olim D. Petri Morey dei cum Domina Isabella de Cheche matrimonialiter progenito Filio Bonorum Vallis Obatti ego Inspexerum Actis Coheredi de his ac alijs Bonis Quij omnibus et Singulis pertinentijs necessarijs habitis et habendis ego ac Ego et Nostra qua hac in Parte fungimur Ca. de Authe mediante et in judicij nostri Capitis Inducens. Versa et cunda ad hunc finem et proximiores pro Tribunali Inducensi celebrandi peractis

ac peremptorie comparean. Ad instantiam Ioan. Fabriani Mercatelli ex. ac Procuratoris Ioan. Petri Mercy dicti eam ex. Isabella Rinalda matrimonialiter prægniti Viri Bonorum Raptatorem Vitalle Obattis ergha et Reprasentem Ioannem Lucam Mercyelli Patrem status majorem obtinendis Actis Suis Responsorendo Magistri Rutilium Actis Actis et Legni partis Citat. ideo Lucia Ri Occupatis Reprasenti Bonis Villæ Obattis post Fata obiti prænominati Ioan. Petri Mercyelli hæreditarii tam Eius Actis quam et Eius Parentis et ab Annis circiter novem hæreditatis ad Equalem Ei Divisionem admittere non vel nec Causa, usum fructum et usus Bonis totalibus percipis et Ibi applicari sibij Actoritam ad victum quam ad honestum decorum proprie hæreditis non vel ad totaliter omnimodum et fructu Bonorum privari Qua propter citatis ad videndum et audiendum prædictorum Bonorum Obattis in Divisa Capitis eadivisionem et vigere pleni Fata ut post Fata hæreditis Parentis unicuj quidquam et Applicationem Catastum de percentis proventibus Ei Debitorum et Medietatis ejusd proventus in se Acto applicationem per Vexationem judiaj Nostri Stringi et Compelli et Jd quod plenius Causaj proponerent Decerni et Petitionis Suæ partium et productis Responsionem Datum in Castro Predecessi Penes Quarta Indic. Vesth Beatæ Virginis Mariæ ad nives Anno Domini 1731. Actis ad Bona Villæ Obattis Animam, Ibid. Die hesterna Actum Ri Precedente Detulisse et exposuisse et Ipsa hæreditis Reprasentis Ri Familia Domestica ponuisse et hoc Officiale relegisse Sequo Ri Relatio. Et Actis Ri Capitis Ioan. Petri Mercyelli manuscripta Locus Sigilli Castri pendentis. Interminio Suo Ri Decerno ex plenaria Relatione Legentes Ipsam Actoreæ Aram publico officij Ri personaliter Comparentes et Personinum eumd Ri Decernunt Ejusq Allegationi Memorato Patrem Actatum ad Jus Juridicum Inter et Actra pleni Terminis Subeis quatuor personam Ioannem Burghalbi de Predeci Judicem Citatis et vocatis non tamen comparentem pro Contumacem existentes in Divisionis Bonorum nec non pacificationis Ri pleni Bonis pro quibus res Actis pœna Bannis aliis in toto suos Negotiis Principalis Juditis officiose Ri Seminarii Obtinendis Subeis per Judicem presentes Capi Causa pleni et Decerni postulavit Ri Judex pleni Jus Communi Dantalationis ejusq Partis Actoreæ Actis Litis Annuendo

Decr.

Ao. Indo

Ad Ludo

Decreuit presentibus Decernit Quatenus Pars Citta Mediantibus Generum Abatis Partis Actoree edi in Dat. In pretensionibus Curie pacificat. Ejs Cuspena Banchonis quam ex nunc Judex presens Decreuit Et ad eam publicandam Bannis pienam Reparationem Idem Judex ad Dies et Deputauit. Cuiquis Alijs Actis faciendo Deputationi aut Judicio, seu habitis memoratam Bannitionis pienam hic ante Hebdam Judex pro frequentia multorum varij Actus Causet Audientionis nominum ad Judicia moderna congregatorum Actis Clara Breuia ac pretextz illis vbe Cua peconia publicauit, mediamauit et ad notitiam Omnium cuiquorum interest Deduxit de quo Cauetiam Idem Alijs fecit Actum, Post quam publicatam Describat ad finem ex superiori forma.

Successores Bonorum Polanecz a Jnegra Polloto vsha Data et publicati.

Super Relationem exportate Relationis pro Judicij officij Rose: dantem Cram Actis presentibus Recognitam ex eodem Actis Authentice Depromptam Infrascriptam Tenoris Sequentis Actum in Castro Predeensi Feria Secunda Postridie Festi Sancti Petri in vincula Anno Domini Millesimo Septingentesimo Quinquagesimo Primo. Ad Quorum Actus presentia Castrensia Capitaneatus Predeensis personaliter veniens Alijs Regni Generalis Quidam Actis Emanuel Leuandousky de Villa Virginino Authenticus et peratus officio fiente bene notus et manu existens palam publice Venerabiliter Cognouit Se Relationem Literalem Authenticam et Recitatam Pro Judicij officij presenti et Retinentem Cque Infrascripte et similiter Tenoris talis. Stephanus de Pogowe Reposuhe, Predecessori et Capitaneo Vobis Prouis Joannis de Chrelitz olim Prouis Vtendislaj Dugotzelli Conserti Relictae Vidue Matri, Religiose ac Deuotae et Deuote Sorori in Seculo in Religione Joannae Dugotzelia Conventus Premensis, tum Alexandro, Stephano, et Casimiro Fratribus Interuegermanis Polostouskim, olim Prouisorum Alberti Polostouski, et Agnethis Dugotzelia Filiastris, et Successoribus Legetimis Successoribus olim Predensi Joannis Peluchi, Cujusuis Nominis de Mediasch ruzlia Kuchaycha, Cujusmundo et Cuptiae de Pinchie Conjugibus Legetimis Lubicium, necnon alijs ad Bona Villae Polanicz quouismodo Interessantibus. de his ac alijs Bonis Vestris, generaliter Omnibus Summonitz quibusuis pecuniarijs Habitis et Habendis, in pace Regia et Nostra, qua hac in Parte fungimur Capti Authentice mandamus et in Judicij Nostris Castrensibus Capitaneatibus Predeensibus Cona Peachta dominica prius et proximius in Castro Predeensi Celebrata Vos personaliter ac peremptorie Comparentis. Ad Instantiam Pro vxe Cuptiae de Peniflue olim Prouis Matthiae Polostouski Consortis Relictae Viduae Actricis. Cua Vos hereredo Prescriptionibus Civis Castrensibus Cuuicienibus. citat, pro eo Quatenus Ad Summas Bonas, et quidem primam Mille Florenorum polonicalium de manibus Prouis Andreae Trombezynska Cue Actrici matris, Alteram Mille Cuphen de manibus Prouis Andreae de Pogowa Reposuhe Cenecq Kobelnicki et Sozmaty, vtrang vno eodemq Die et Actu Levatis et peroluendis Prouisorum Vtendislaum Dugotzelli Actis Cue Civicienibus Abbatho post Festum Sancti Martini Confessoris

Clari Stephani

et Confessionis proxumo Anno Domini millesimo Septingentesimo Decimo Nono Sibi Actorii super Bonis prenominatis Solanis prioras et ad Salvendum assecuratas instantanee non referendo se se unus ad aliumve quemvis unus presentis Actionis magis afficit una cum provisionibus ac alis et realiter enumerato. Citationi igitur dicti Termino parituri et Judicialiter responsuri. Datum in Castro Predecensi Regni Poloniae die Festi: Beatissimae ac Virginis primae Virginis Mariae Scapulagis Anno Domini Millesimo Septingentesimo Quinquagesimo Primo. Edictam ad Bona Villae Solanisz Residentiam ejusdem Citationis Decretum Citationi presenti Intenta dicti Esse, ea portasse et eandem in mensa hypocaverti, presente Familia Curiali ponisse et publicate reliquisse de quo sens Relatio. Ca Actis Castrensibus Capitaneatibus Predecensibus Extraditum Rimsleri manu propria. Sous Sigilli Castrensis presentis. In Termino itaq; Hodierno ex presentata Relatione Regestroq; publicorum diem Hodiernam Prudentem et Provenientis Praefatis Partibus coram Judicio officij mei presentis personaliter Comparens, et Terminum eundem Hodiernum per totam Judicionem presentium Audientiam Semel allectam memoratam Partem Actoream ad presentiendum et Tribus et ultra primis fomam vicibus qualiter per ministerialem Regni Praefatum Joannem Burchardi de Predecz Judicialem Clamatum et vocatum non tamen Comparentem imo contumacem existentem in Curia Actionis Summarum binarium, et quidem primae mille florenos polonicales manibus Praenobilis Annae Szymborzyna Sibi Actorii matris, alterae mille Szymborium, et manibus Praenobilis Andreae de Rogowa Rogowski Actoris Robertsibi et Rosniaty. ultra numq; uno eodemq; die et actu servatarum. et per alios Praesum Vladislaum Dlugolecki Actis Regiis Praecedentibus Super Bonis Solanisz Inscriptarum et ad Solvendum assecuratarum. una cum provisionibus progubus restat dicti presentialis poena Banitionis a bis in toto Suum Negotij Principalis Judicialiter actionis Condemnavit, Ulteriusq; Sibi per Judicem presentem ea in Causa assistentis et decerni postulavit Et Judex praemissa per Communi postulationis genitenus Pars Actoria Summas easdem Centum Sexaginta Florenos

37

Alexandra. si sedeulo in Religione Joanna. Dlugo Relia Conventus Dne
rnensis, tum Alexandro Reshano, et Casmiro Trabibus inter Vrs ge-
manis Polotowskim Prorenum alberti Polotowski et Agnethis Dlu
gozelska Filiastris et Successoribus legitis Sophiae de Pinczowie olim Pro-
si matthaei Polotowski Conserte Relictae Viduae Successoribus olim
Prosi Joannis Schuchi, Agnetis Nemirowo de Natachowskie Ruchal
skia, Sigismundo et Sophiae de Pinczowie Zulickim Conjugibus legi
timis tum et aliis ad Bona Villae Polanicz quovis modo pertinent.
de his ac aliis Bonis Vestis gittis Omnibus Pertinentiis quibuscunq pecu
niarijs habitis et habendis Vigore Regio et Nostra quid hac in Parte fueri
gi mur Capitaneali Authoritate hinc ut in judicijs nostris Castrens Capitali
Pnedicens. Feria Secunda abhinc prima et proxima pro Actu Pnedicens
Celebrandis personaliter ac peremptorie Comparendi et prosequendi
Prosi Joannis Chubowski tum Successorum olim Prosae Franciscae
Dec Pinczowie cum eod Prosio Joanne Chubowski progenitorum Mi
norennium Actt Lui Vri pro hereando Magni Adami Actis Austrens.
Regni facte vel faciende citant pro eo Quatenus Vri seu quem
Cnus pertis Actionis Magis afficit Summas Primas et quid
pro marum Pecuniarum Sympthenum olim Prosis Ludovico de
Pinczowie et Sophiae Mierzelka Contractu Certo obligatorio inter
olim Prenum Vladislaum Dlugozelski et Joannam de Pinczowie
Conjuges ab una et eosd Prosios Pinczowie parte ab altera. hinc in
Pnedict Sabbatho post Festum Beatissimae Virginis Mariae
ad Nives Anno 1715 prosecutum et Super Bonis vigil Locatum
alteram Centum florenorum polonicorum Complanatione Certa inter eosd
olim Prosios Ludovicum Pinczowie et Sophiam Mierzelka Conjuges
ab una, et olim Prosios Albertum Polotowski et Agnetem
Dlugozelska ittae Conjuges in Polanicz Die Primo Maij Anno 1721.
Loco et manibus propriis Complanatorum, Juxta et Annexum
Processum pro pretensionibus vanjs in eadem Complanatione Spe-
cificatis et Reparationis Bonis Praedictum Agricolam et Colonos Spe-
cificatam, nec non Certum Summarium Praetentorum Sterilem
portionem. per olim Prosam Reginam Mierzelka ultimi Nupti
olim Prosi Alberti Pawlowski Conjugem Relictam Viduam Actis
Loci Brosto. Feria Secunda post Festum Visitationis Beatissi
mae Virginis Mariae proxima Anno Dni 1720 olim Prosae
Sophiae Mierzelka Reparationum Successorum olim Prosae Fran
ciscae Dec Pinczowie Chubowska Actis Actis Super Bonis vigil Pola-
nicz Prosecutum et Colonis provenientem Extractis et realiter
enumeratis Porten in Possessione. Quorum Actis deficiente Pre-
fatis reparationem Perlis esse, ac in Omnibus pretensionis
bus. Quodi pacificatis si vero hinc facere negligentes Citatis Ve
Sententia Judicij nostri Strigo et Compelli et adjudicari
ent Causaq procedere pro ordine decreti et Sententiam Citatis pari
turi et publicaliter respondere Datum in Castro Pnedicens Feria
Secunda Ipso die Festi Beatissimae ac Gloriosissimae Virginis Ma
riae Rosarij Anno Dni 1721. Actis ad Bona Villae Polanicz
Coram Judicium ibidem Citatis die hodierna in Actis Pe Conten
te detulisse exhortasse et candem in mensa hospitalitatis Pe
Familia Domestica pernisse et Notificato reliquisse de quo
Presens Relatio Ex actis Castrens Capitali Pnedicens Extra
Datum Rzeczycki manu propria Sigilli Castrens Pe
Termino Citatis hodierno exprensa Relatione Registra
Termino Citatis hodierno exprensa Relatione Registra
publico in diem hodiernam precedenti et proveniente. Prose
cu
te

fata Pars Actorea Coram Judicio officij pñ personaliter Comparens et Primum eundem Judicium per totam Judicionem presentium Audientiam Lyme attentans memoratam Partem Citatam ad jus Juridice Tribus et ultra finis fermam vicibus quatuor per Mtem Legni Mtem Lndum Joannem Burchalli de Przedecz Judicem Clamato et vocato non tamen Comparentem imo Contumacem existentem in Causa Solutionis Summarum vna Cum provisionibus, in vim exemptionis de Sorte in Bonis Polanisz existente, necnon ejusdem Sortis rehabitionis pro quibus res est ijdē sine ulterius sub pena Banitionis Alias in toto Juro negotij sui Principalis Judicialiter ac officiose Condemnavit Actoreq; Tibi per Judicem presentem ea in Causa pñi et decerni petierunt. Cui Judex Juris Communis Sortulationibus ejusdē Partis Actoree uti hinc annuendo decrevit presentibus q; decernit. Quatenus Pars citata Summas prefatas in vim Exemptionis de Sorte in Bonis vtrisq; Villis Polanisz Villa vna Cum provisionibus Actoreq; Parti Actoree Solvat. et realiter enumeret, in pretensionibus fundi pacifice et Sortem eandem in Pessessionem suam rehabeat. Idq; sub pena Banitionis quam contra Judicem pñ decrevit Et ad eam publicandam Banitionis penam Egressum Mtem Judicem addixit et deputavit. Cuiquid Mtis vtatis faciendo Deputationi sue &. Scribat ex Superiori

Inosi Morzycey a Inoso Sulinski Banite et publicati

In Permino citaq; hodierno. ex vi Decreti Solutionis in Antecattu Judicij officij presentis Inter Generosum Albertum Sulinski ab una, et Inosos Morzycki matrem, Filios, ac Filias, Citatos parte ab altera. Pena Secunda post Dominicam Judicia Quadragesimalem. proxima Anno proxime preterito, pretitulo Solutionis Summe. mille Symphonum in Argenteis monete. Generosis olim Laurentio et Alberto modernis Actoribus Sulinskim Actis Castrensibus Cracoviensibus Sabbatho post Festum Sancti Lucae Evangelistae proxima Anno Domini 1736. Cuper Bonis Obattii per olim Inosum Petrum Morzycki Atalorum maritum et Parentem Inscripte et ad Solvendum ypotecatae per Generosam vero Isabellam Morzycka Consortem matrem in presentia Inosi Joannis Morzycki Filij sui Actis presentibus Pena Secta in Crastino Festi Assumptionis in Calum Clarissime Virginis Marie Anno Domini 1737. Cele alterna Inscriptione approbatae. Decretoq; Cuprad Actu specificato adjudicatae, et Solvi injungente, Decreto eoq; Citatione existente tali Indiem hodiernam Inuenti et provenienti. Prefata Pars Actorea Coram Judicio officij presentis personaliter Comparens et Permissum eundem hodiernum per totam Judicionem presentium Audientiam Legitime attentans, memoratam Partem Citatam ad jus Juridice Tribus et ultra finis fermam vicibus quatuor per Mtem Legni Mtem Lndum Joannem

Burchalli

Burchalii de Predeu judicialem clamatam et vocatam iam tamen comparentem sine iterum post aryssum Contumacem existentem pro adhesione ministerialis judicialis judicialiter ac officiose condemnavit. Ulterius q̃ eis per judicium presens ea in causa pen et decern̄ pertulavit. Et per dictum presens juri communi pertulationiq̃ eiusdem Partis actoree ubi licite annuendo decrevit presentibus decernit. Quatenus. Ineuss Burgrabius aut Commystanus loci ubi Bona consistunt. ad primam Partis actoree requisitionem. De rebus presentis exhibitionem bona quamque proportionata. Dividat et dimittat Jdq; sub pena ineus onera renitentes officiales Sanitis, nemoveq; candExecutionem prosequare aut eat Jdq; sub pena Banitionis, quam ea mente judicium presens decrevit. Et ad eandem publicandam Banitionis penam supradictum Judicialem addidit et deputavit Quinquin Jnlis ratisfaciendo Deputationi sue a judicio q̃ supra licite q̃ scribat et antecedenti Juno

Inter Illustrissimum. Capitulum Vladislavien. et m̃ Antonium Lberiski Subdapiferum Bydgost Inquisitionis Decretum.

Super Relationem exportate citationis pro judicijs officij presentis Spectantem coram actis presentibus recognitam et eisdem actis authentice exprompsit transcriptam tenoris ejusmodi Actum in Castro Pnedecensi Pena Tertia Festo die Festi Sanctæ Ruth Virginis et martyris Anno Domini 1751. Ad officium actaq; presentia Castrensia Capitanealia Pnedecensia personaliter veniens Ministerialis Regni Jnalis Lndurspehus Mielzynski de villa Mielzyn Authenq; et juratus officio presenti bene notus q̃ annuens existens palam publice venerabiliq; recognovit et titulo literali Authq; Sigillato pro judicijs officij q̃ Spectt exhibuit transcriptum tenoris talis Stephanus de Dlugna Rzyszewski Pnedecensis et Capitaneus Sibi magnifico Antonio Lberiski Subdapifero Bydgostiensi Bonorum Spirituum vigore punctum tuorum Responsi de his ac alijs Bonis suis inter omnibus Rusticis q̃ quibuscunq; pecuniarijs habitis et habendis vigore Regio Nostriq; quatenus in parte peregissemur Capitaneali Authoritate mandamus ut in judicijs nostris Castrensibus Capitaneal ibus Pnedecensibus Pena decunda ab hinc proximis proximiusve in Castro Pnedecensi celebrandis personaliter peremptorie compareas Ad p̃m Mantiam post legitimi juris nostri ejusq; Relatorum Perillicium et Reverendi officio

dispimorum Dominorum Prelatorum Canonicorum Cathedra
lium. Vladislavensium totiusq illustrissimi Capituli Vlad
slavien. Sortis Certe in Bonis Pyzdrow Villa Pepenium Autor
Lui Pe adherendo magni Succeram Actis Authe Legni facte
vive faciendi Aiant. pro eo quia Succurrendum esse in vilipensionem
Legum publicarum, providendo post Rubricatam in rem Pe
illustrium Aliorum officiosam Traditionem Sortis Certe in
Bonis Pyzdrow Ville Labenso Blasio Cepiomethem Alto
nour traditio Securim falcem, Ruem, Curuum, et aliam Rup
pellectilem domesticam. in Permino Permini declarand
nulla precedente Pretensione. vi pterrupere et usui
applicare, ad exolutionem Contributionis Capitulis ultra rezo
nantium premisse officiose Traditionis ad eundem Labensi
sum Blasium, quam et Substitutum, ab Alterius Pe rezo
rem Agere, eandemq Supradictam Traditionem in tute Senat
in se trahere, pro quibus Super Pe deuemendis et extendis su
rum restitutione Premissarum pterceptarum Rerum Actam
in Permino pariturus et judicialiter responsurus Datum
in Castro Pnedicensi Rabbastho post Festum pmaculate
Conceptionis Beatissime Virginis Marie proximo Ano
no Domini 1781. Celebram ad Bona Ville Pyzdrow cum
agro ibidem Actam Die hodierna Adupe lecta et
tulisse expertise et eandem in mensa hippocausti pu
blicum et magnificum Actatis presentisse et notificatis religio
se Pegnum pe Relatio. Ex Actis Curie Capitli Pnedicens Extra
ditum Rmi Pnli manu propria Sigilli Castro pe
in Permino ibidem hodierno ex premissorum Relatione Legestro
publico in Dicm hodiernam ~~ex tunc in tunc Relationes~~ Ob
tyme pendenti et provenienti. Et judicium pleno Par
tium pnotatarum et quidem Autoree Illustrissimi
et Reverendissimi Capituli Vladislavie per Prenum
Thomam Zelli Actis Castrensibus Brestenibus presen
tium Plenipotentem. Actatis magni Antonij Zboin
ski Subdapsten Bidgostie. per Prenum Casimirum
Biatecki Actis Castrens Cracovien presentium Plenten
Comparentium Rem judicialiter Controvertentium
Quarum Controversiis Partium judex presentem et pe
ditis exauditis et Respenso toto negotio rem pro eo
hac in Causa pquisitionem judicium advenit et
devenit Quatenus Partes utrinq eandem pquisitionem
ad tenta mandi et Proprietatis Partis Actoree in pre

dicte

proxime futuris judicijs suis eduicant et deducant et habeant
suntq; habituare partes, prenominate utriq; Terminum
sine quavis adcitatione comparendi respondendi et exspe-
ctandi peremptorie vtriusq; partis pure Lieo

Inter Spectos. Zatchie et Kossuchie Decretum pro-
quisitionis.

Super Relatione Expertate Citationis pro judicijs officij presentis Spectantem, coram Actis presentibus Recognitam, ex eisdemq; Actis Authentice depromptam, prasentem, tenoris et summe sit. Actum in Castro Predicensi Sexta Epsodie Festi Translationis Christi Domini Anno ejusdem millmo Octingentesimo Quinquagesimo Primo Ad officium Actaq; presentia Castri Capitis Predicens personaliter venientes Mlis Egnis Gradis Andreas Josephus Sztroicki de Villa Cuiq; major Authe. et Juratus officio presentis bene notus Canus existens palam publice hincq; Recognovit. Et Citationem Horatio Authe Delatis pro judicijs officij presentis Spectis Capud Instantem Retinentem tenens Gradis Stephanus de Hogerva Respondit Predicens Capitli. Vobis Egnis Antonio Sorenti et Adalberto Filio Koszuchim tum Francisco Predicti alijs Alberto Kowalhowski de Borzenis Egnis Vestris pretio omnibus ac Summis quibuvis pecuniarijs habitis et habendis, ingressus Regio et Nostra pia Lucia in Parte Jungimur Capti Authe mdo ut in Judicijs nostris Castri Capitli Predicens Feriande cunda absque prius et prasumiendis in Castro Predicensi celebrandis personaliter ac peremptorie comparendi ad instantium prestigatoris Judicij officij nostri, quoq; Delati Egnorum. Valentini Zatchie et Annae de Kowalhowskie Conjugum Egnorum Actt qui vos subscripti Postulatus Vestris Coram Actis Authe Regni partis, Secundo aport obtentam tantamquid penam Statut pro pena legibus Regni Decreti per vos ve-ro Succubitis et Dementer ex eo Quia vos pro contrarium Legum publicarum prudendo nec penas Reverentiamve tuendo sine ullo pendendo Quinetiam ac mesum pristo et quidem primo Die Josephi Antonij Koszuchi Parentis Annae et prenumperati Egnorum Alberti Kowalhowskie Suorum Actor Fratrem, apud se conservare eundemq; in se Actorem fomentare, qui taliter fomentatus primo apunpto Sibi Suprascripto Egno Francisco Predicti cum Bombardis ac pharetris pendum suorum Aterorum prevadere pervadendo Vaccam ex Campis accipere et ad Domum Villae Mi-chaelis Posoni Suprascripti Egnorum Koszuchi Subjectae Authe-rum Egnorum portarent tempore. Ibi Egnorum Actoris nunc Suorum Aterorum Possessioni Subjecto non nocturno Tempore per eundem Egnorum Kowalhowskie Superinvadere, et omnia Bona Ejusdem ex Bovinario accipere et ibidem ad Domum

mus

lenibus adduere, et cum Actrix Censors cum Requisitionl. restituendo rum. Dorum per eundem Jnerum Rewaldum subdebite Acceptorum ad Bona vtile mielenbs advenient et Actorem pro suprad Jnerum Antonium Rizzulli Parentem sedere, et famare, dishonorare, et alium nunquam probandum algere, Demum poste non tempore in Protestatione capnepo, per ultroz Jnerum Rizzulli sui Parentem et filium. alz Rewaldum Jnerum Actorem, nia disperm equitare. Residentiam suorum Actorum prosequendo, prosequendo se Actorem Cmnem expellere curare et cum Actore sat discrepisime cum eisd Jnerib Rizzulli et Rewaldo Actor esse voluerit, pil vero non exaudiths Actorem Actorum rationibus sedere, et famare, dishonorare, aperte per eundem Jnerum Rewaldum se Actorem Cmnem Actorem Creditore Capitaneum Jnperare, pro capite Cmpere, pterram protrudere absq regni notare, et Actorem tantum vibrata framea vellet sicare, et vi eandem de manibus non recuperet vis non pterrimere. absq permultas violentias perpetrare. perquod Contra Leges Regni proscripthi, Securitatem publicam violatis pe nasq in se tradigthi et lucubrisso pro quibus super vobis decer nendis et exequendis Actorem ad videndum et audiendo Jnquisitionem seu Cmissionem quod et vobis Actum est eam causa audiri et expediri, et id quod juris decerni et Sententiari Actis pantum et pudicialiter respectum Datum in Castro Be nevent Feria Quarta Pridie Pasch Beatissime Virginis Ma nis ad hores Anno Domini 1731. Petit ad Bona vtile vidlicet nia Residentiarum sibi. Actum die Audientia Actus prese Antente detulisse exportasse et eandem in Mensa hippocra tis presente Familia Curiali perusisse et Actorsequatum est quod se de ejus presens Relatio. Et Actis Et Apito Cnd decret Extra dicto Registris manupropria Actoris Regii Actis presentis In Cmmuno data fuerunt ea premissa Relatione Re gistrij publico Judicum Audientiam Providerit et provenit Et Judex presens partium prefatarum et quidem Actoris Nicolai Valentini Latronis et Anne de Rewaldo ejusd Con sugum personaliter Etate Jnerum Antonij Parentis et Alberti Filij Rizzulli. alz Alberti Rewaldo ejusd per eum Jnerum Antonium Rizzulli filio et Actorum Nomine. Cum Con assi Procuratis illis Etati personaliter Comparentium. et Vecum Ju dicialiter Controvertentium quarum Controversis Partium Judicium Cram se Productis Causditis Judex decidendo Litem Partis Actoris Judicium, et dictam Liquidem Causa presens respectu vena Proba et sufficiarum presentis in Judicio versitur quae sine figura Dedi requirit Provide Judex necessarium esse hanc Causa Jn quisitionem adhiberi Decernendo Quatenus eand Jnquisi tionem Partes utrag Actis prefando Objecta Actis emendando Proces tum Actis per Testes Fide Dignos Rei gesta bene quam in

[illegible]

... proxime futuris judicijs suis Curiae expedient et habeant. Quinto, hi
bitine Partes prenominate vbiq; Terminum vne quatuor Decitationi
bus parendi, respondendi et exponendi peremptorium huiusmodi Lar
gho Jure dato

Inter Dnos Ioannem Rozniecki et Reformatos Decretum
Inquisitionis.

Super Relationem exportatae Citationis pro judicijs officij mei
Spectat. Quam Actis presentibus reagentatam ex cisdemq; Actis Authentice
Deprompsam et exparatam Tenoris ejusmodi. Retum in Castro Ne
dzensi Sabbatho Festum Dominicae Resurrectionis Christi Domini
Anno ejusdem 1731. Ad officium Actaj presentia Castri Capitalis Ne
dzensis personaliter venientes Nobis Regni Nobilis Stanislaus Lucas
Smiechski de Villa Smiechy Authum et Juratus officio ejus bene
Notus Clarus existens palam publice coram Nobis Resignavit Scitta
Literalia Authe Sigillat. pro judicijs officij Cinas Diversas Opera
tas existentes pro judicijs officij presentis Spectantes Capitale
Extraneae Similem Tenoris tabi. Stephanus de Rogowa Rosso
wski Predecessor Capitaneus Vobis Grevis Rosalie Zemniaro
wa. Vidua. Matri. Josepho Rosowski et Mariannae de Sobieszkie
Conjugibus Limis Haeredibus tum Labentem Cyathi Agnadictae Rosow
Rosowski Nobilitate De Bonis Vestris mobilibus Immobilibus qui
buscumq; pecuniarijs habitis et habendis vigore Regio et Nostra qua hac
in Parte fungimur Capite Authe mea, ut in judicijs Nostris Ca
pitalibus Predecessoribus Nostris abhinc primis et proximis
in Castro Predecessori Celebrandis personaliter ac peremptorie
Compareatis, Ad petitionem Instigatoris judicij officij Nostri
ejusq; Debito Mercurium Antonij Rozniecky et Constantiae
de Rosowskie Conjugum Limis tum Mariannae Rosowskiej
dae, Rogatus quis Instigatus Actor. Qui Vos quamplurimi et pene Agricolas
Erant per Vos. Quia Vos Anno Stb. Actor. violenti manibus appre
hendere, Incutere, Converberare. Incarcerationes
in Abductione. Pecuniarias quia manibus quia Bonis Instal
lare. ac alias quamplurimas violentias et excessus attem
tare et perpetrare. Per quod contra Leges Regni provisio
nes in Vos transitis Propterea Vobis decernendi
Citationis ad Videndum et Audiendum Ingrossari quod et
Vobis huiusmodi erit ea in Causa edixi et expedivi, de Nobilitate
mihi ad Statutionem Labiniensem Cyathi Familiae, qui
Prodiere quod Vos Arestatis Sententiis Judicij Nostri Nisi
gi et id quod juris erit Decerni et Contendiam dictis pon
tum et punctis respensuri Datt in Castro Predecessori Feria
Sexta Ipsa Die Festi Translationis Christi Domini Ano
Dom. 1731. Citta ad Bona Vestra. Ymbientia Contendam
Libij Stb. Quibus Citationem praemittente Delatisse exportatis
et Causa in Mensa Hippocausti in qua Familia Dominorum
pomi

personaliter et sub fidei datam Rel. grassi de gro &c Relatis Pr Acta Cur. Capitt Pred. ens. Castradiett Rosinski vranu. pro Louis Regalis Castri presentis. In Termino Stat. pridierno ex premissa Relatione Registri publici In Diem hodiernam prudenti et provido Judm presentem Partium prefatarum et quia Acta Procerum Antonij Kozmicki, et Annae tertiae de Kospobudice Conjugum personaliter, Insa Magdalenae Kospobudica Virginis In nupcijs per eundem Procerum Kozmicki suo et ejusdem nomine personaliter, Statute Procerum Rosalia Arcemiewska Relicte Vidue, Josephi Kospurski et Mariannae de Dobrzelowskie Conjugum. per eundem Procerum Kospurski suo ac matris et Uxoris sui nomine personaliter. Comparentium et Reum pulsum Astro vertens Quarum lentroversijs Partibus Judm. Causae Productis exauditis. Judm Decidendo Actor. Partis Actoreae ad Judm Causam edictum, Controversijs Partibus exauditis Siquidem Causa presens respectu variorum Dilationum Dannorum et Expensarum praesentium Judicio vertit quod sine praejudicio Decidi nequit. Eo quod Judicij Recognitionem ipse hac In Causa Progressus adhuc non habet Decernendo Quatenus eandem Inquisitionem Partes utrique ad Contenta Protestationum et Propositionis Partis Actoreae. per Testes tide dignos et rei gestae benenatos In proxime futuris Judicijs suis edu cant expediant et habeant Quinto habitum Partes praenominata Utrique Terminum circa quavis Adilatione Comparendi respondendi et exponendi. peremptorium sub nullius Partibus Jure Loco pro quo Termino Idem Kospurski Laberiosam Expensam Praefatam Statuere teneb.t Sub Succumbitione In Causa.

Inter M Umiński. Thesaurarium Judm et D. Sponsi Decretum Condescensionis.

Super Relationem exportate Citationis pro Judicijs officij presentis Spectantem Coram Actis praesentibus Recognitam ex eidem Actis Authentice depromptam Protestam tenoris ejusmodi. Actum in Castro Predecensi Feria Quarta Pridie Festi Beatissimae Virginis Mariae ad nives Anno Domini Millesimo Septingentesimo Quinquagesimo Primo Ad Officium Actaj praesentia Castrensia Capitaneatus Predecens personaliter veniens Nobilis Regni Indigena Produs Jacobus Bielinski de Villa Bierzyno Author et Juratus officio presentis Benedictus Joannes existens palam publice benevole Recognovit Pr Acta Literatt Authen Sigillatt pro Judicijs officij presentis Spectantem Copiae Inscriptae Similem tenoris talis. Stephanum de Wogowa Kospurski Predecensis et Capitaneus. Nobis Procer Joannes Kospurski Bonorum Villae Jarocinowo Dlugerowe Haeredi de his ac Alijs Bonis tuis generaliter Omnibus Summisq. quibuscunq. pertinentijs habitis et habendis vigore Regio et nostra qua hac in parte fungimur Capitaneali Authoritate modo ut in Judicijs Nostris Castrensibus Capitt Predecens. Feria Secunda Abhinc proxime Proxima In Castro Predecensi Celebrandis personaliter ac

Secundo

ac peremptorie Comparcas Ad Instantiam Nigei Martini Umer
lis Thesaurarij Juris vlad Bonorum Villae Jaroszewo
Rozdziałowe Haeredis Actoris. Jus Te. Inhaerendo magnis sue
Coram Actis Authenticis Regni facte vel facienda, Citat vig pro
eo. Quatenus Vi Agri Certos pr Bonis Villae Jaroszewo Roz
gorzewe reperibiles et Bonis Jaroszewo Rozdziałowe Contractu
Certo Resignationis Inter olim Dnorum Andream Pasiowski
ab una et olim Ingeum Sebastianum a magna Jarnowo Jar
nowski Subjudicem Terrestrem Brestensem pr Bonis Jar
oszewo Rozdziałowe Sabbatho post Festum Sanctorum Pij
um Regum Anno 1672. Pacto ab altera inito et confecto
appositates cum omnibus Accidentijs, fundis, hortis, adjacen
Sitis et Lazis binis Braxatorio deserto, ac Stabulo pariter
Braxatorio existente, per eundem olim Dnorum Andream
Pasiowski prefato magnifico Subjudici Terrestri Brestens
resignatis per Se vero pudenter et illegitime possessis in Pos
sessionem sui Actoris tradas et dimittas eorum fructum ex
eisdem Agris perceptum impenses. Si vero hac premissa
facere neglexeris Seras Vel Sententia Judicij Nostri Stringi
et compelli et ad quod juris erit Causaq; presens posscrint
decerni et Sententiari sis paraturus et Judicialiter respon
surus. Datum in Castro Predecensi Feria Secunda Octa
vae Festi Sancti Petri in Vinculis Anno Domini Millesi
mo Septingesimo Quinquagesimo Primo. Citatum ad literam
Wolska Latuszewska Cursorij ibidem Actum die hodierna
Actu presenti Intenta Relatione expertaque, et eandem in
mensa hippocaysti presente Ipsomet Citato perlecta et
Notificata reliquisse de quo presens Relatio Ex Actis
Castri Capitt Predecens Citatorialis manu propria
Loco Sigilli Castri presentis In Termino Citationis hodiernae
praeinserta Relatione Regestoq; publico in Eisdem hodierna
presidenti et provenientis. Et Judicium presens pro Actoris
Partium praefatarum et Eiusdem Haeredum. Magnificus Mar
tinus Umiński Thesaurarij Juris vlad. per Dnum Thomam
Lgdes Actor presens personaliter Comparentium et Secum
Judicialiter Controvertentium, quarum Controversijs Par
tium Judicium eram se Judicialis exaudistis. Ad Objecta
pedanea. Banitionis Ex Parte et Instantia Dnorum Jacobi
Jarnowski Supparide Palatinatuum Lubl. Super Magni
fico Martino Umińskim Thesaurario Juris vlad. Intuitu Juris
Certi ac praetensum Victorum Haeredis ordinis artiquitus ad
Bona Villae pro Speciantium Asianorum violentiarum per
petrationis in Judicijs Officij presentis. Feria Secunda post Do
minicam Letare Quadragesimalem proxima Anno Domi
nis 1758. Attendam et publicatam Veneris in Umini

lis

stes Thesaurarium Juniv[er]sitatis docere de loco standi judi-
ad inveniet. Et licet quidem in Ordinatis per Ven[era]b[i]les pot[entes]
Suum, acquietatam promissam penam Banitionis ad fi[s]
a Prior Opponis Objectam sp[e] profert. Verum quoniam quie-
tationem de ea, pena Bannis non prodiit Prior inde petim
decernit ut Ipsidem Meus Ordinatis prium Constitutionis
sibi Loci standi penam quasuer decem marcarum potenti ad
Partis Objicienti et judicio suo per me ejusum pronetanti
Salvat et realiter enumeret. Sub pena Banitionis exhe-
gestro penarium publicanda. Salva tamen respectione
earundem marcarum quod si quietatio in hoc negotio
subsecuta fuerit apud Partem Objicientem reservata
Nihilominus Partes in negotio Principali expensas
In experimento judicium de eligendo Citationem Partis
Actoreæ ad judicium suum edictam Controversis Partibus
pro et contra illatis examinatis. Suspensa decisione Causæ
præsentis neu parsam sp[e] Andecessionem pro fundum
Benerum Arcisseuo Rozdziatowe, et Arcisseuo Dfugo
dzewe judicij officij, presentes Cepit et Decreuit Ita
tenus Partes utrej sibi officium vicium mutuo sus
Sumptus in funditum memoratorum Benorum inet
pro Veria Secunda. post Dominicam Claudi prosema
in Anno presenti. ventura Andudent. Quod officium in
Fundum predictorum Benorum. Andecessionem, usus
est magis officialibus ~~non obstante~~ Absentia non Obstante
Ante Omnia Comportationem Documentorum. Literatorio
rum distinctionem hereditatum prior prefate Bona Arcis
seuo Rozdziatowe et Bona Arcisseuo Dfugoszewe enudeandi
per utrasq; Partes prestandam injungit ad provisionem
rem Comportandorum Documentorum fundos revidebit
et qui Fundus per aliquam Partem indebite usurpa-
tus fuerit eundem una cum restitutione proventuum
et Fundo indebite usurpato Parti proprietatem ejus pos
banti applicabit, Inquisitiones juratorias si neglectas
pertulaverit eo nomine expedict, juramente subire
Essaniatuerint eosdem et Partes, ad mentem Documen-
torum Inquisitionum decidet, Dispidicabit et modo
rabit, et si potuerit Complanabit, cujus officij deci
sioni Partes parere et acquiescere sub pena Banitio
nis in Termino super Parte contravenient publi
canda. Quo tu pena Trium Marcarum prodenicati
Parti per Partem Compensanda judicio versus Ido
dem per utrasq; Partes prestanda sub pena Ba
nitionis ex Regestro penalium publicanda Ad
vendam

Inter eosdem Condescensionis Decretum.

In Dei nomine Amen. Hodierno, tam ex vi Decreti Inquisitionis in Anteactis Judicij officij mei orti, Inter Venerum Joannem Opersdi actorem et M. Martinum Ulmerstä Thesaurarium Judicialem ac alios Actas Feriae Secundae post Dominicam Judica Quadragesimalem proxima Anno proxime et immediate preterito Intuitu Certarum delictionum, Diffamationum, et Provocationum, ac alias rumoris violentiarum Factus in eodem Decreto Inquisitionis Specificato Parte ab altera tali quam Delatione expostulatione Citationis ex Parte et Instantia Supradicti Magci Martini Thesaurarij Judicialis contra Venerum Joannem Opersdi reognitis, cujus tenor Sequitur talis Actum in Castro Medecensi Feria Quarta Die Festi Beatissimae Virginis Mariae ad Nives Anno Domini 1701. Ad officium Actaj per Castr. Capitl. Medecens. personaliter venientes Nobilis Regni Notalis Providus Jacobus Bierzynski de Villa Bierzyno Authore et Procurator officio Generosi Venerabilis Joannis Opersdi Civis Cibiniensis Parochianus Reconventi Citationes Literatas Authe Regiaeque Civitatis Cibiniensis Actoris unius ejusdem Generosi Opersdi existentes pro Judicij officij Interesse Legitime Impetrante Similiter Tenoris talis Stephanus de Illyenwa Regiae Civitatis Medecensis Capitaneus. Vobis Primis Joanni Opersdi et Stanislao Olteles Venerum Villae Voultha Parochianis Possessionibus Primispatibus, Tum Laborioso Sebastiano de Benis ejusdem Villae Voultha Parochiano Herbitano, ac alijs Hominibus, Denominibus et Cognominibus Ignotis, vobis medius Notis, Mandata Vestri exequentibus. Dilectionis Benigj Vestris gratis Amicis Summisq; quibusvis pecuniarijs habitis et habendis vigore Regio et Nostra qua hac in Parte fungimur Capitl. Authe mandamus ut in Judicijs nostris dicti Capitli Medecens Feria Secunda Absque ulteriori Processu et Prodimus pro Lucro Medecensi Celebrandis personaliter ac peremptorie Comparetis Ad Instantiam pagnis Judicij officij nostri Opersdi Delatoris magci Martini Ulmerstä Thesaurarij Judicialis. Aut. Cui Vos Interendo Vestri Juris Authend Regni Statuta Secundo per Obtentam Contumaciae Poenam Statutis pro Regni Regni Decreti per Universe Culpabilis et Demeritis ac eo Quia Vos in Contumaciam eorundem Legum providendo Quia ipsis ac presumptis temporibus certo in Vestr citatione expresso Assumpto Sibi Magnates Dalso

Laborico Sebastiano et alijs de hominibus Igriotis Rumenor
Personarum quatuer Cidentium ad Lacum ab Antiquo
ad Bona Arrisseuo Sozdziatowe pertinere formata sibi
quadam ad Lacum eund. pretensione, Undesuadere ibidem
homines ad piscaturam congregatos de Lacu eodem bono
no expellere, et dispergere, his nendum Sabati Supradicti
Principales, verum Majora majoribus addendo et Amara
Sando, violentias violentijs adaugendo, pertenion tempore
cum pretensione usurpationis Sibi ejusdem Lacus ibid.
cum Subditis Suis. Supersinvadere, Supersinvadendo pri
no homines sui alteros oppugnare Inquos Acta Supra
dicta Sede oppenentem. Ledere, Diffamare, magno cum impe
tu in se acta promouere violentaq manus injicere ac
post. Percussione alias Rosturen vulnerare, prostam ma
chinari. eidemq contra Legem Mentem prouidere, pendi
in se trahere et succumbere, prout Super Vobis de
ernendis, Examini ad Videndum et Audiendum Inqui
sitionem pud et Vobis Instrument edui et expedini, de
putabimus ad Statuitionem Laboricij Sebastiani
hortulanis: qui presenti Citne apud Nos Arestatur, per Sen
tentiam judicij nostri Diffinitiue et definitiue et id quid Sim
ent Causaq presens proposuerit Decerni et Sententiari
Nos partium et pudito respensuri Datum in Castro Re
decensi Feria Secunda post die Festi Sancti Petri Pri
vinculis Anno Domini 1751. Editam ad Bona Villa Cur
sa Caruse ussa et quidem primam Inuso Apostolis Attend
quoq Inuso Delegati Curiaq ibidem Citas. De hodierna Actu
presenti dontento de ultro expertaste et easq in omnibus
Suis punctis articulis. presente Ipsarmet Citatis pernisse atto
Ejusdem religiuste Sequo presens Relatio De Actis Ut supra
Predicad extradictum Rescriptis manu propria Locus
Sigilli Cassi mercentur. Judicem hodiernam Legitime pa
cidenti et proueniente Et judicium presens partium
prefatarum Et quidem Petreae P. Martini Dominicae Pe
sauraq Juniculae Simul et Citate personaliter, Et Citate
Simul et Antoneae Suae Joannis Apostoli personaliter
tam stiq Citate Inen e Vanitaq Delegati stiq personaliter
Compparentium. et Veuum Judicio Controvertente. quarum
Controversiq Partium Judicium Coram se pendulis exauditis
Judicium Officiq sui. Licet quidem Decretum judicij Appi
Et Alberati Inoni Joannis Apostoli pro prodicte Sen
tij Judicijs suis diuidendarum pervenisq Partes Inquis
Cito

sitionum. pro moderno judicij Inter medernas Partes ha
berepit, verum quoniam in hac judicij sua Inter hasce
Partes Decretum Landezenationis Instantia adventionis
Portium per Partes vigere Juniam aurum pretensar.
in Fundos Bonorum Strzeszew Rodziatowe et Strzeszkow
Długoszyce est protatum Valentia pvij in Controversijs pen
dis Subsequte. Jd circa judex edutionem respectu earum
valentiar. Jn quisitionum ad Terminum Landezensio
nis remittit. Quod assis Landezensionem expeditis ad men
tem Terminorum. et Protestationum utrius Partis Jngu
sitionibus. plenarie super quo Interessi prosequi. Jn quo
Termino Magnificus Dominus Franciscus
Rozdzieński Jam vero Jnuic Joannes Labiszewski et ba
stianus Bartholomaei de Bonis Villae Pentka Parusze
wska Subditus Astare Tenebuntur Sub hac cautione
ne in causa et Conservatur Terminus Partibus ju
sto dem Comparendi peremptorius.

Mm. Bardzinscy à m. Brochocki Ba
niti et publicati.

Super Relationem exportata Cottonis pro judyo Offij Grecy Spe
ctanj Coram actis Cory Lanj recognitis ex quibus actis authice deprompta
inpariam tenoris quorum modi Actum in Cro Laneicien Sá 2da in Vi
gilia Festi S. Laurentij Martis Anno Dni 1751. Ad Offm actaque
per Cory Laneicien pñtr vnŏ Mgrŏ Rnŏ Gnädr Godus Stanislaus
Bartkowski de Villa Mielonice authens et juratj in Vim Suae vere
ac fidelis relationis publicè rquit Se Citatum Jrem authiam pro
judyo Castr Predecory Spectantis pertraxerat tenoris talis. Stephanus
a Mogowo Mogowski Praecentor et Canonicus. Vobis Mgrio Stanislao Ve
natori Laneicien ante acto Bnum Dzierzbice atq Alberto Lapsero pro
vtrq moderno eorundem Bnum Coporibq Bardzinskim de hinc ac alijs
Bonis Vris gnlr ombq ac Summis qbuis pecuniis habitis et habendis Vigo
re Regij et vtra quidhac in pte Jungitur Cpti authoritate mdi. ut
in Termino quarelarum seu Judyj Causarum Capitum ac Offij pmis
et primis abhinc in Castro Pred celebrandq pñtr ac peremptorie Compa
reatis. Ad Instantiam Mgri Joannis Brochocki Cnsfori Lanj actr. Qui
Vos inhaerendo Jnscõni debitores per te Bne Bardzinskii Venatorem de
Lanj in personam Mgri Rectr Super Summam Decem Mille Florenor polo
ex provisione pendenda Cognumptam Coram actis Offij Grecy Fena 4ta
pt Fm S. Bartholomaj Apli in Anno 1749 facta et recognita ac alijs
Documentis citat Edq pro Eo Quateng Vos Summam earundem Decem

— mitt Hosz polon parte Mgce Bardzinski Venatorie de Lany apud Mgcum
Actt mutuatam et actis Civit Cracv Stad ad Lowicz apecur att et non per
solutt sibi actor una cum provisionibz ung ad alium sese non referendo
sed quem Vir magis onus Solutionis affirid emundando Bona predicta
Dzierzbie in instanti Actio Coram Judicio Scholatis et realiter enumeratis
Lites expensas Compensatis Caterag pro Causa illig exigentia in toto ad
impleatis Actor ipsi Scholis Scholi parentur et Judex respin. Datt in Cro Stad
Fena 3tia post Sm S. Petri in Vincula pro Ao Dni 1754. Coram Sime
sem Sigill unig ejusdg ejendia existen ad Bona Villa Dzierzbie die hodie
actu recognitt resalonis Consenta exportasse et in Cona Mdi Scholi presente
Familia Canali popusse reliquisse et publicasse de jurisd Persona ea actt per
Lauream Extract Scholi propria manu propria Locis Sigilli Castri illig Legit
Bielski per Vno itag Scholo ex pro insente Relatione Rgrdi publico in diem
hodiernam jnstanti et provenienti Scholi Sare actt Coram Judice officij pmi
pitt Comparens et Forum nondum Scholorum per totam jurisdictionem presentis
audientiam sgnê attentans memoratt pten Actt ad jus in judicio hodie et
ultra Juris formam Vicibz quatuor per Mtem Rri Scholen Produm Joannem
Burchardi de Brzeziez Judicem Clamatt et Vocatt vien tamen Compa
rentem sine Contumacem Existentem pro Lucro Solutionis Summe
una cum provisionib pro quibz res est ut Edg in instanti sub pena Ba
nitionis ultra in toto Lucro Negotij sui omnipotentis Judici offre condem
nari ultroneag sibi per Judicem presentem ea in Causa fieri et decerni
postulavit. Judex presens huic Communi postulationi ejusdg petitio
actt ut Lite annuende decrevit presentibz decernit Quatenus Causa Actrix
Summam Cand una cum provisionibz pte actt Actrat in prestanda ejusdg
sub pena Banitionis quam ex nunc Judex decernit Et ad Cand pu
blicand Banitis penam Suprascriptum Mtem Judicem addixit et
deputavit Cui quidem Scholi Judicij Scholis faciendo deputationem
a Judicio presente Scholi memoratt Banitis penam hic ante Scholam
Judicem in frequentia multorum Vicinorum Scholorum et Conditionis
hominum alta Clara Sonorosa ac intelligibili voce sua praeconia publi
cari proclamarique ac ad notitiam omnium quorum interest deduci
de quo hanc suam Sententiam Scholis loco publicationis suae fecit Relatio
nem. Post quam publicatt Banitis penam Judex presens Causam
hanc cum toto ejus effectu ac Scholis ipsis ad Mgcum Capitt Loci sive
Locorum ejus Capitt eorumq Officia Competentia sub cujusvis quod
jurisdictione prefati Actt non Comparentes cum Bonis suis subjust
ac Constituti remisit remittitq presentibz

Inter P. Jarnowski et Koszucki ac alios Inquisitionis Decretum.

Super Relationes exportatarum Citationum pro Judicijs Officij presentis spectantibus, coram Actis presentis loci rei gitur. et eisdem Actis Authentice deprompsit Instrumenti tenoris et quidem primum ejusmodi. Actum in Castro Pradecen si Sabbatho in Vigilia Festi. Sancti Jacobi Apostoli Anno Domini 1751. Ad officium Actuarij presentis Castri Capitis Pradecen personaliter veniens Nobilis Regni Gratis Prudens Valentinus Karmierzak de Villa Pyszkow Authore et Jurato suo officio presenti bene notus Sanus existens. palam publice benevole recognovit se Citatum Literatis Authore Sigillatis Citationis unius ejusdemque tenoris pro Judicijs Officij presentis spectantes Copiae Inscriptae Similes tenoris tales Stephanum de Kozowa Koszucki Pradecen. et Capitis Vobis Domino Jacobo Jarnowski Bonorum Ordinis Major et Minor. Domino et Nobilibus Joannibus seu Cujusvis stemmatis Opaciensis Jarnuchs ejus. tum Prudentibus Cujusvis Nominis Plausibilis Amplissimis atq; Laboriosis Alberto Antonio Matthaei ac Alijs quam plurimis in Protestatione specificatis et denominatis ejusdem Ordinis Major et Minor. Subditis manu alta Domini sui exequentibus. de his ac alijs Bonis Vestigantibus Imburcamenijs quibuscunq; pecunijs habitis et habendis rigore Regio et Hostrogia hac in Parte fungimur Capti Authoritate Officij Nostri Capitis Pradecen. Feria Secunda abhinc proxime et proxime in Castro Pradecen celebrandis personaliter ac peremptorie comparentis Ad Instantiam. Instigatoris Judicij officij Nostri ejusq; Delatorium Ignatij Laurentij. tum Alberti Pisij Herculisch. Bonorum Adhaerentia rigore furtivarum rerum et asportarum. Asterorum. Quid Vos Inhaerendo Protestationi Suae Coram Actis Authentici Regni facte Citant pro primum Legibus Regni Descripti. per Vos vero Sucumbitis et Dementis ex eo Quia Vos in Contrarium Legum publicarum, procedendo, per minas Severissimas metuendo Auctoritati praesumptis, et quidem primo Pro Nobile Jarnowski Domino Actore Bona memorata Adhaerentia. nulla habita ratione cum Expraescriptis Nobilibus, ac Alberti tam in presenti Termino, quam et Protestatione expressis Invadere. Ibidem violentias varias perpetrare, Fundos ejusdem Actoris proprios Curare. Caratos Inseminationibus varijs et Segetibus Seminare. Subditos Suos ad Cohabitandum in Villa Crescentiamq; deservendi Jmmittere. velle, Laborierum Albertum aut Asterios Alberti tum. in Ibidem Cohabitantes, de eisdem Bonis Adhaerentia expellere, et Casulis Amittere ejusmodi. Cum Actor non sine magnum Detrimentum, et injuriam sui Curae haec ejusmodi pericerat. Caratorum Fundorum uti in Possessione sui existendo ac Seminationem earum. denegaverat. Seruosdem Nobiles Opacienses Jacobi et Stanislai, Videre, Detamare Dishonorare, in Vitam ejusdem et Stanislai Nobilis Opacien. Jn duellum Legem pro

Obtu

Civia vetitum. Se Act provocare. sint provocatt vie publice absq[ue] re. perquid contra Leges Regni proceditis, penaig; inse deme ritas trasiftis et succubuistis pro quibus Super Vobis deliberand. et extendendis Citamini ad videndum et Audiendum. Inquirentho rem seu Scrutinium quid et Vobis Iustum esset ea in causa edicis et expedisi et id quod fuit erit Causaq; pcis. proponeret audiendi et Sententiari ac Vobis minus ad Citationem Suprascripto Robertum. Gradis et Leczyelki, Item Supraed arateru[m] Labancz[ovi]ch Alberti, Antonij, Matthie, ac alionem in Protestatione exhi rum. pro derisionis ex Iposis panis, qui presenti Citie apud Se erectantur, Sententia Judicij Vestri adinveniri Vobis diaz na rituri et Judtr respensuri Datum in Castro Predicensi Feria Tertia ante Festum Sancte Marie Magdalene. proxima Anno Domini 1791. Citam et quidem primam ad Bona Ville Civicz alteram ad Bona Ville Strzizowo Die hodierna Actis cz Sententia Scrutinio et expertase et eadem in Mensis hippocau storum. presente Famulis Domesticis perusse et Notificatam reli quase de quo presens ejus Relatio. Pe Actor Lre Capitli Predicens Extractu Se scripsit manu propria Locus Sigilli Castri presentibus Alber ut quoq; Segnebat Scnes Talis Actum in Castro Predicensi Feria Sexta Ipso die Festi Transfiguratonis Christi Domini Anno ejusdem 1791. Ad officium Actag; Cjone Pre Capitli Predicensis presentibus Magnificis Regnicolis Spectabilibus Stanislao de Villa Civicz Majori Authen et Juratis officio presenti Sene Notario Sanctis ejus palam publice Cntes Recognovit se Acta Literatis Authe Sigillatis pro dicto officio presenti Spectantem Coposita Instrasisse Similem Tenoris Talis Scptanam de Regnia Reverendi Predicz et Capitli. Vobis Dis Antonio Parenti, et Josepho sive alteriusq; eorum nominis Pisko Pe. suchism, et Alberto Kowalkowski de Persenis ac Bonis vestris quibus cumq; omnibus Summisq; quibuscumq; penes habitis et habendis ejusve he gio et Nobis qua hac in parte pungimur Capis Authe meis ut infra Nostris Cr Capitli Predicens. Penas Causa dicendi ab hinc prius et prodius in Castro Predicens Celebrandis peremptorie ac peremptorie Comparen tis Se Instantiam Regnis Judicij officij Terris Cjus Dilecto Henr. Jacobi Jarmowski Sup. plandi de Palatinali Brestens Capis Sortis Certis in Bonis Ville Wilczynia Civicz ejusve Transpetionis per Prud Annam de Kowalkowskie Zakrzewska Henr Valentini Zakrzewski Antonium Lomaz Josephi Act. Qui Vos Instituendo Bonis suis Aram Actis Authis Regni facte. Citat. pro premissis Legibus Regni Decretis per Exec vo Succubisti ea eo. Quia Vos Auri essis ac premunpositis, tempo re Certo in Protestatione expressis Sortem in Bonis Wilczynia per Se Act. a Prisa Anna de Kowalkowskie Zakrzewska acquisitam invadere, invadendo Aratra ex Fundo suis Actis proprio ibidem Arari tia deponere, permultas violentias Civia eandem depulsionem peravem et exegnis et cum Bonus Actor eidem Bonis Kowalkow et Kowalkowski sat discretissime persuaderet, eidemq; Consequ tias protuli Literarum Ausu remonstraret hunc temporis Mei Judicus Loi inserentis verbis Judicentissimis officere se Actricem de Stamare Dominum Antonium Leczyelki seu Actricem Civia Suprascripta se se opponentem, Stamare Co

capitis

Calaphum Impregi Curare, in Ductum Lege publica vetitum provo
care, et eandem in loco designato attentare, hic non Antentivan
non Antentus Item Innocus Rozzuli Parens Supranominati violentijs
Lesionibus, Invasionibus, verum Insuper Rapinis, addendo et Ac
cumulando violentias violentijs adaugendo Honesto Nobilem de
Molendino Veteyniensi varias praepeditiones Causare et eundi
hoc modo de molendino expectare, Piscari ex Lacu proprio Autho
ritate piscare, et eadem Divendere Curare, Damna in Segetibus et
Prato Inventario suo deliberato Animo Causare, Se Actis perca
pescripta, tam in Domo, quam in Vestibulo massime injuri
ze et damnificare, pugnis, Dementatis eadem de in Vestibulo
et Cubiculo. pro quibus Super Nobis Decernendis Citra primo ad
videndum et Audiendum Jugonem quid et Nobis hic fieri mereat ea
in Causa edici et expediri, Ac Nihilominus ad Statuendum Se
Innocentium Rozzuli Parentem, Omni Jure, quo fungitur Citare apud Se Arcetas
Stringi et Compelli, et ea quae juris erit Causaq. mereri, proponendo
Decerni et Sententiari Actis paritura et pro Responsum Datum in Ca
stro Valleyniensi Terra Secunda post Nonas Septembris Sancti Petri in Vinculis
Anno Domini 1794. Actum ad Bona Villa Valleyniensia Coram
Tiamq. illicem Sitam. ubi hodierna Actu presenti Antenta de
tulit se eadem et eandem in Mensa hippocrasti presente
Familia Curiali proposse et Notificatis reliquisse de quo Prae
sentato Actoris Libello Supra Inducente Actum. Per Ipsum manu propria
Louis Sigilli Latini Sig. In Termino Citatis hodierno ex praemissis
Relationibus Legestruj publico in Diem hodiernam Judicentur
Provenienti. Et Judicium mei Partium praefatarum et qui
dem Actoris simul et Actae Innocentij Jacobi Jarmouski Supplicantis
Intervenientis Presentis Ope personaliter Citatae citatis Nobilem Dominum
et Capitalis per eumdem Innocentium Jarmouski, Procuratorem Suum
sufficienter, Citatae similes et Actae Innocentium Antonij Parentis, ac Alberti
Pitij Rozzuli per eumdem Innocentium Antonium Rozzuli Parentem
suo et ejusdem Pitij ac Absentium Citationum Nomine personaliter
Comparentium et Reum judicio Controvertentium, quarum Con
troversijs Partium. Judicium Curam se Jure cuius ex audito Jud
officij mei Merentis Deciendo Citatos Partium utrarumq. ad Judicium
Suum edictas, et quo ad Comparitionem per Jus Suum Ambina
tas, Signis Partes utrasq. respective varias rerum citationum da
mnorum Praepeditionis Lesionum suarum in Bonis Valleyn
nia Sitarum, in Judicio suo Alteratus pronovent, quas sine In
quisitione Decidi nequeunt, Ad Hoc Judicium Decernit, Quatenus Par
tes utraq. Inquisitiones ad Contenta Protestationum et Propo
sitionum suarum in primis et proximis Judicij Sui Sessi
Proficient. per Testes Fide dignos edicant et expediant, pro
quo Termino. Innocentium Jarmouski, Nobilem Dominum Capitalis, alias Laicum
Albertum Antonium, Matthiam de Bonis Civem minor
Stanislaum Matthiam, Blasium de Bonis Civem major
Subditos Innocentis Pater, Jam vero Innocentius Antonius Rozzuli
Innocentium Albertum Rozzuli Nobilem Dominum Reum ejusdem Innocentis
patrem

patum stabuere teneburtur, ḋq̃ subducendthonem causes et habent sunt̃ habitare partes, prenominatas utreq̃ termin̄ sine grauj adetatione comparendj, respondendj et experiendj peremptorium, subsistente partis presentis mo: per omnia salvo et integro manente.

Super Inoso Rozniecki Laerum cum Caeteris Suspensa.

In Seminio istq̃ hodierno ex vi Decreti interminenteris in anteactis judicijs causarum seu Seminis quibus Laerum. Senatu vendapost Dominicam judicia judicaturis proxima Anno Domini 1791. Inter Inos: Jos: phum Dobrzki ab una, et Rozniecke Angelum Joannem et Franciscum Xaverium Rozniecki de Intitulatione Contra Decretum eodem seminij mentorum ex adverso obtentum Decreto eodem seminij mentorum ex adverso obtento Decreto eodem seminij mentorum ex adverso obtento Decreto eodem seminij mentorum ex adverso obtento

Jmo 1752.

46

Inter Jnosos Mchowskie et Jnosam Michało-
wska Decretum Condescensionis

Super Relationem exportatae Citationis pro Judicijs officij praesentis
Spectantem coram Actis praesentibus recognitam ex eisdemque Actis
Authenticae depromptam Infrascriptam tenoris ejusmodi Ac-
tum in Castro Pnedecensi Feria Secunda in Vigilia Festi Sanc-
torum Petri et Pauli Apostolorum Anno Dni 1751. Ad Officium
Actaque praesentis Capitli Pnedecensis personaliter veniens MRGP. Joannes
Burchalski de Przedecz Authicus et Juratus officio praesenti bene
notus Sanus existens palam publice benevolej Recognovit
se Litt. Literatt. Authae Sigillatt. pro Judicijs officij praesentis Specta-
tae Infrascriptae similem tenoris talis Stephanus
de Glogowa Kossowski Pnedecensis et Capitli Filii Jnosae Fran-
ciscae de Ogorzelewskie olim Jnosi Martini Michałowski
Conserti Relictae Viduae Bonorum Villae Sztrzygi Haere-
disse de his ac alijs Bonis Quisquis Omnibus Summisque
quibusvis pecuniae habitis et habendis vigore Regio et No-
stra qua hac in Parte fungimur Capli Authae modo et in
Jure Nostris Capitli Pnedecensis Feria Secunda ab hinc
prius et proxime in Castro Pnedecensi Celebrandis perso-
naliter ac peremptorie Compareas Ad Instantiam Jnosorum
Joannis Mchowski et Mariannae de Rudnickie Conjugum
Tymorum Actorum qui te Inhaerendo Magni Suae Coram
Actis publicis factae Citant idque pro eo Quatenus Tu Sum-
mam Decem Millium Centum Quadraginta Decem
Florenorum grossorum Vigiliti Trium Polonicalium Inscriptione Certa
Authae Coram Actis praesentibus recognita Super Bonis ijsdem Villae
Sztrzygi Inscriptam et Solvi assecuratam Solvas Sortem in
Summa eadem demissam rehabeas in praetensionibus Fundi
pacifices Citans itaque ad Videndum et Audiendum Condescensionem
in Fundum Sortis ejusdem Judicij officij Sui adinvenire et id
quod Juris erit decerni et sententiari Sis paritura et Jure
respensura Datt. In Castro Pnedecensi Feria Sexta In Crastino
Festi Sancti Joannis Baptistae Anno Domini 1751. Edictt.
ad Bona Villae Sztrzygi Curiamque ibidem Sitt. Sabbatho proxime praeto
detulisse exportasse et eandem in mensatt. ipso causali praesentis Fami-
lia Domestica pervisse et Notificatam reliquisse de quo praesentis
Relatio. Ex Actt. Capitli Pnedecensis Extrac. Kosinski manu
propria Locus Sigilli Castri praesentis In Termino itaque hodierno
et praeinserta Relatione Regestroque publico Indicem hodiernam
Incidenti et provenienti Et Judicium praesens Partium praeta-
tarum et quidem Actoreae Jnosorum Joannis Mchowski
et Mariannae de Rudnickie Conjugum per eandem Jnosam Mcho-
wski Maritum suo et Contis Suae Nomine personaliter Citatae

Jnosae

Citate fuere tranxisse de Ogobardis Michalo vsha lo-
sertis Rebiche Vidue personaliter comparentium et reuer.
Judice contro versey. Quarum contro versia Partium Judi-
corum se Inductis exauditis Judicium deuenit ad Citationem da-
tis Actoree ad Judicandum certam contro versiis Partium pro
et contra Citatis exauditis Quoniam Jure suo Sufficienter de-
ductum est Dam Franciscum de Ogorzelensibus alias Buonin
tini Michalo vsha Consortem pro tenue relictam Vidua Quon
mem Duarum Millium Centum Quadraginta Duarum flor
grossi Registe Primi pollor et Solidi Quinque monete Au
sel. in Regno Currentis pene Mariannae de Rudnicis Bo
si Joannis Michoysha Consorti Lyme Altis pz. Pena e Cita
pert Pestum Beatissime ac Quinquagesime Virginis Mariae
Capuani prout Ste. 1740. modo Complius Debiti ex pro
visione Annua Quarum supersipse in eadem Summa Superius
exarata Certum Certamen Bonis Villae Ogorzely Quarum
reditarij in posterum modo obligatorio Expraesentibus Bo
Michoysha Quorum Juribus punctis Certis pactis Pleniss.
de Ogorzelensibus Michalo vsha ab una et eadem Magis
Michoysha Quibus Partes ab altera in Ordine ad Contra
ctum obligata in praedicta die Decima Julij Anno Do
Quinquagesimo Quinto Quarum Michoysha Quibus
Coram Judicio Citatis Quarum Actualiter Instantes
unde Judicium attentis premissis Transactionibus
decernit. Quatenus eadem S. Franciscus de Ogorzelensibus
Michalo vsha memoratam Summam Duarum
Millium Centum Quadraginta Duarum flor Gross
rum Quinti Primi pollor et Solidi Quinque Mone
te Expraedicta Pridie Mariannae de Rud
nicis Michoysha Actrici Quae Summae in Bo
mundis et Subcensis Relationate Cujus Provisionis Quan
tate in et pro Coaptino Pesti Natiuitatis Sancti Joannis Ba
ptistae proxime in Anno Quo Venturo et Prudentia
Quae Exemptionis ejusdem Certis Generum Litigij
ne Omnibus Quinto Officijs Solvat et realiter enume
ret. Quae Sub pena Banchionis in primis et proximis
post Tempus Solutionis Fiduciae celebrandis Judicijs
Quis publicanda Quinta pena Primum Marcarum pol
per Partem Citatam Parti Actoree et Judicio suo Fortiter
Partiquae in Quo Solutionis praefato et sub rigore Jura
ex Statuto Judicio vero Suo instanti ilg sub Censura pen
Joannis de Regestro perutilium publicanda Calvenda Jud
tum vero Spectat Intentiones Fundi per Partes utrasq
ipsum ad Chartas Realiquam Specificationem Do
ariam ex utraq Parte per Bonos et Fundum Generum

Quis

ejusdem Cleri per Presb. Michaelem Jeroschin Notarium in 4ta Feria Secunda post Festum Sanctissimæ et Individuæ Trinitatis proxima Anno D. Imperantium et per Partem utramq; Conducendorum Lui Presi Annui Locumendi et Emphiteutandi Sedes solationes sive reparationes quasq; Sortis Judicabunt, Investigabunt, Inquisitiones etiam juratorias si opus fuerit expedient. Partesq; in Omnibus et Singulis pretensionibus decident Disputicabunt et mode rabuntur facturæ Sunt Partes utraq; omissa Omnia subpœna Banitionis in primis et proximis judicijs Cleri Publicanda Lustra pœna Trium Marcarum polore Pasti per Partem Sibi Compensanda Judicio vero suo totiens prosternendi per utramq; Partem Subsecutiva pœna Banitionis ex Regestro pœnalium publicandæ Cetera &c.

P. Kurowscy et alij à D. Olechii Banniti et publicati cum aliis Suspensa.

Super Relationem Expertæ Citationis pro judicijs officij presentis Spectans Coram actis præsentibus recognitam ex eisdemq; actis authentice depromptam infrascriptæ tenoris ejusmodi. Actum in Castro Radecensi Feria Quinta in Crastino Festi Nativitatis Beatissimæ Virginis Mariæ anno Dni 1752. ad offm actaq; præsentia Castrensia Capitaneatia Radecensia pntium ... Nicolaus Adamczuski de villa Boniewo Authenticus et juratus officij præsentis bene notus Sanus existens, palam publice bonevoleq; Recognovit se Citationem literalem authenticam Sigillatam pro judicijs officij presentis spectantem Copiæ in Parere similitenoris talis Stephanum de Rogowa Kasperowski Radecensis Capitaneus Vobis Mgco Antonio Zboinski Subdapifero Wgeshensi Bonorum villæ Kurowo in Palatina Cujavien: Brestensi aliàs Distinctuvero Radecjscensi Consistentium Hæredi et Dnis Antonio Kurowski et Barbaræ de Bythowskie Conjugibus invicem Germ. alij Francisco et Rosiæ Dnis Andreæ Choiscensi Conserto Relicta vidua Dnis Andreæ Choiscensi Conserti Relicta vidua Dnis filio et filiæ Patri et Sorori in 3o germanis hiel. pro tempore existentibus alias Dnis Andreæ Choiscensi Hæredibus Successoribus alias Dnis Andreæ Choiscensi Hæredibus ad Causam presentem spectare videmini eorundem Bonorum Colligentium Pœnibus de his ac alijs Bonis vestris gratis omnibus summisq; quibusvis pecuniarijs habilis et habendis vigore Regio et ultra qua hac in parte fungemur Capitaneali Authoritate mihi Cæt. et Rjae Mtis nostris Clem. Capitt. Radecen. Causarum seu Terminis Lucellarum simul et Exemptionum Feria Secunda abhinc prima et proxima in Castro Radecensi Celebrandis personaliter ac peremptorie Comparendi. Ad petitam Grandis personaliter

Eiusm

tiam Suae Vielenje de Mehowshie primi ad Spud Matthiu
Pechenenski secundi adversem voti Emi Stanislaj Aga
Censerti Sumae Actionis. Quae res in competenti auth Contra
et apa Magrii sui Citat ad paratum Processum para
tes Terminj et gradus Juris in quibus causa praesens
est pendetq indecisa seu potius adeitat dq pro eo. Ipse
nus vero non referendo se se omnes ad alium seu quem
onus actionis Petentis magis aspicit Summam Mille flo
renorum polonicalium sibi ratt debiti Coram Praedecen
Feria Sexta post Sm Purificationis Beatissimae Virginis
Mariae Anno Dni 1730 per se Magnifice Thomashi mod
Simplicis debiti cum provisione annua pretiam et ad
venq apecuniatam instantanee sibi ratt Solvatis et rea
liter enumeretis seu Pro Suae Kurowski emendando Re
spectionem Suam Solvas et realiter enumeres pro quo Ter
mino Citationis sibi Termino parituri et judicialiter
responsuri Datum in Co Praedecensi Feria Sexta post Sm
Sancti Bartholomaj Apli proxima Anno Domini 1731.
Editam a Roma alias Klonowo Feria Secunda proxime Data
detulisse expertasse et eandem in mensa hypocaustri
Petente Ipsum et Citato presente et notificatam religiosq
deque praesens ejus Relatio. Ex ratt Coram Capitt Praedec
Ostrag Resinski manu propria Loco Sigilli Castri Prae
In Termino etaq hodierno ex praedicta Relatione Regen
tis publico in diem hodiernam incidenti et prove
niente. Et Judicium Pars Partium Citatarum et quidem
ratt Suae Vidente de Mehowshie Olgicha Suae Thomashi
Olgelli Consulis in apa quoq Suae Manti pntis. Citatis Ma
gnifico Antonij Zbrowski Subdapifero Bydgostien et Sum
Jesq Locum Obtinenti Comparentium et Locum Judicialiter
Controvertentium quarum Controversiae Partium Judicium
coram se inducitis coaedictis Leoniano religiosi Citatis valeti
et Suae Antonius Kurowski et Barbala de Bystrowshie Co
juges Sanctimus et Hieronymus Suae Andreae Chevinae Coram
Relicta vidua huiusmodi Petentis Termino disparent et
se condemnari permittunt. Providit Jusq cum Comparen
tis Magis Thomashi ad ulteriorem Disparentium Commissionem
Causam Petentem suspendit judicandam et habent Sum
habitum Pactes Prominata utraq Terminorum sine
quavis adeitatione Comparendi respondendi et exponen
di peremptorium Super vero Disparentibus permissi
tur Condemnatio prout in simplici Regestro Continetur
Dupata Pars Actorea coram Judicio officij presentis pntis Com
parem et Terminum eundq hodiernum per totam Judicio
rum Pretium audigentiam sane attentans memoratu
Partem Citatam ad Jus Judicij tribus et ultra Juris Termin
vicibus quatuor Pro M.R.P. Joannem Barchkuli de Praedecz
Judicialem Clamatam et vocatam non tamen comparentem

vine

imo contumacem existentem pr Lucro solutionis summa una
cum provisionibus pro quibus res est alias in toto lucro negotij su
principalis judicialiter ac officiose condemnand. Ulteneraq sibi
& Judicium presens ea in causa fieri et decerni postulauit
Et Judicium Dens pro communi postulatis ejusdem Par
tis actoris ulterius annuendo decreuit presentibusq iuer.
nit. Quatenus Pars citata Summam una cum provisio
nibus solvat ac inventarii sub pena Banitionis quam
exnunc Judicium presens decreuit. Et ad eam publican.
dam Banitionis penam supradictam solemn Judicialem
addidit et deputauit. Luiusmodi Nilis Judicialis satisfacien
do deputationi sue a Judicio presente habita memoria
tam Banitionis penam hic ante Stubam Judicialem
in frequentia multorum vary status et conditionis ho.
minum ad Judicia modernia congregatorum alta clara
sonorosa de intelligibili voce sua publicauit proclama
uit et ad notitiam omnibus quorum interest deduxit
de quo hanc suam Ideo Nilis fecit Relationem. Post
quam publicatam Banitionis Panam Judicium pre
sens causam hanc cum toto ejus effectu ac Partibus pre
ad Mynum Capitaneorum loci sive bonorum Capitaneos sub
lyis vel quorum Jurisdictione Stati citati non compa
ruissent vel consistent remisit remittitq
presentibus.

P. Dąmbrowski à L.L. Wardyskie Banitus et publicatus.

Super Relationem exportata adcitationis pro Judicijs Offi
cij presentis spectantem coram actis Castrens Brestens re-
gnita et ejusq actis authentice deprompte extracta
Tenoris ejusmodi Actum in Castro Brestensi Feria Se-
cta post Dominicam Invocavit Quadragesimalem pro-
xima Anno Domini Millesimo Septingentesimo Quin-
quagesimo Primo. Ad Officium Actag Castrens Capitt
Brestens personaliter veniens Nikolaus Serialis Regni Sere-
nissimi Providus Joannes Burchardi de Przedecz Authen
et Juratus Officij Castrens exproducto Authco nobis Sanctis
existens palam publice libere ac per expressum Legevit
& Actis Authen. Litt sigillatt pro Judicijs Castrens Capitt
Predecen speciat cum Litt [illegible] Copia
Infrascripta similem Tenoris talis Reperiatur
de Nogowa Nossowski Capitaneus de Przedecz Sibi
nunc Antonio Dąmbrowski Bonorum Villa Swien
czyniec in Palatinatu et Districtu Brestens Lyp-
sia iacen hereditarie et Possessori de his ac aliis Bonis
suis generalitez omnibus Summisq Quibuscunq
pecuniarijs habitis et habendis Coram Regio
et dastro

et nostra qua hac in parte fungimur authoritate
capitaneali mandamus vt in Judicijs nostris
Castreng Capitl Pradecens Feria Secunda ab hinc
prius vel proxime in Castro Pradecens celebra
personaliter se peremptorie compareas. Ad pos-
tulationem Procuratoris Stephani Warczki et Francisci
de Nahowskie conjugum Actor quidem et quid Actrix
cum Mariti sui authoritate assistentia illat ad in-
scriptionem Castreng Leoniens ibig pro eo quatenus
tu Summam Octingentorum et Quaginta Quinque flo-
renorum polon sibi Actrici Leoni alias Castreng Leonien
Feria Secunda ante Festum Sancte Hedwigis vi-
duae Recte proxima Anno Domini Millesimo Se-
ptingentesimo Quadragesimo Quarto per Te Su-
per eisd Bonis Swierzynek inscriptam et ad ho-
rendum pro tempore iam pridem Decreto Solvi as-
curatam non tamen persolutam instantabrean
Summam eandem una cum provisionibus ab
ultima quietatione retroq nostro coram Judicio Solvi
et realiter enumeres Si vero hac facere neglexeris
sias Te Sententia Judicij Nostri Strictecompelli
et id quod juris erit Causaq Rens poposcerit de con-
demnari et Sententiari Si pariturus et Judicialiter re-
sponsurus Datum in Castro Pradecensi Sabbatho
post Annec proxime Anno Domini Millesi-
mo Septingentesimo Quinquagesimo Primo
ad Bona Villa Swierzynko curiamq ibid Litam
die Decima actu Pendi Sententz delatipse expo-
sitis et eandem in mensa hippocaustj Pendzal-
mitia Domestica posuisse et debite notificatam
reliquisse de quo Pcto Relatio Ex Actis Castreng
Capitl Prestens extraditum Wolski manu propria
locus Sigilli castri illius. In Termino ibig hodi-
erno exprimenta Relatione Regestro publico
in diem hodiernam inuidentis provisionis Pa-
tet pars Actorea coram Judicio Officij Pendzal
personaliter comparens et Terminum eiusq ho-
diernum per totam Judicionum Sententiam audien-
tiam legitime attendans memoratam partem R
tatam adjus Jurisdic Tribus ad ultra Juris pro-
ma vicibus quatuor per Ministerialem Regni Ge-
neralem Providum Joannem Burchardi de Brzezi
Judicialem Clamatam et vocatam non tamen compa-
rentem imo Contumacem existentem in Lucro
solutionis Summe una cum provisionibus pro qui-
bus res est alias in toto Lucro negotij Lucj prin-
cipalis

cipalis Judicialiter ac Officiose Condemnavit. Ulterior
sibi per Judicium Pbens ea in Causa fieri et de-
cerni postulavit, ad Judicium Pbens Juri Commu-
ni postulationiq ejusdem Partis Actoreæ uti licit
te annuendo decrevit Pbentibusq decernit Quate-
nus Pars Citata Summam unam cum provisionibus
solvat idq in instanti sub pœna banitionis quam
ex nunc Judicium Pbens decrevit. Et ad eandem
publicandam banitionis pœnam suprascriptum
Ministerialem Judicialem addit et deputavit.
Qui quidem Ministerialis satisfaciendo deputatio-
ni suæ a Judicio præsenti habite memoratam
banitionis pœnam hic ante Stubam Judicialem
infrequentia multorum varij status et conditio-
nis hominum ad Judicia moderna congregatorum
alta clara ac intellibili voce sua publicavit pro-
clamavit et adnotitiam omnibus deduxit de quo
hanc suam idem Ministerialis fecit Relationem.
Post quam publicatam banitionis pœnam Judicium
Pbens causam hanc cum toto ejus effectu ac Partibus
ipsis ad Magnificum Capitt. loci sive locorum Ca-
pitaneos sub cujus vel quorum Jurisdictione
Præfatus Citatus cum Bonis suis sub est vel con-
sistit remisit remittitq Pbentibus.

P. Potocki à M. Rozniecki Banitte Publicatio

In Termino itaq hodierno ex vi Decreti Solutionis in an-
te actis Officij Pbentis inter meum Stanislaum Rozniec-
ki Notarium loci Pbens Actorem ab una et Gnosum
Josephum Potocki Citatum Feria Secunda postri-
die Festi Sancti Lucæ Evangelistæ Anno Mille-
simo Septingentesimo Quinquagesimo ipso
parte ab altera Intuitu Solutionis Summæ Quin-
gentorum florenorum polonorum scripto certo manuali
hic in Przedecz Feria Tertia in Crastino Festi
Sancti Joannis Baptistæ Anno Millesimo Se-
ptingentesimo Quadragesimo Octavo conscri-
pto manu Gnosi Potocki subscripto cum meo Rozniecki
Notario loci Pbentis inscriptæ et ad solvendum
assecuratæ lati Decreto eoq Solutionis latiori in
se enarrante et edisserente in vim hodiernam

Jnudan

Incidenti et provenienti. Prefata pars Actorea Coram Ju-
dicio Officij Presentis personaliter Comparens Pet Ter-
minum eunq hodiernum per totam Judiciorum
Presentium audientiam legitime attentans memo-
ratam Partem citatam ad Jus Juridice Tribus
et ultra Juris formam vicibus quatuor per Mi-
nisterialem Rni Gnalem Providum Joannem
Burchalki de Przedecz Judicialem Clamatum
et vocatum non tamen Comparentem imo
Contumacem existentem in lucro addicionis
Ministerialis ad publicandam Baonis pœnam
alias in toto lucro negotij sui principalis
Judicialiter ac officiose Condemnavit Ulte-
riorac sibi per Judicium Presens ea in Cau-
sa fieri et decerni postulavit Et Judicium
Presens Juri Communi Rni postulationiq ejusq
Partis Actoreæ uti licitæ annuendo decrevit Presenq
decernit. Quatenus Gnosus Burgrabius aut
Comissarius loci Bona Summæ Premissæ pro-
portionata Parti Actoreæ tradat et dimittat
Idq sub Pœnis Contra renitentes Officiales San-
ditis Nemo vero eanq Executionem impugna-
re audeat idq sub pœna baonis quam ex
nunc Judicium Officij Presenq decrevit Et ad
eanq publicandam Banitionis pœnam Su-
prascriptum Ministerialem Judicialem ad-
didit et deputavit. Qui quidem Ministerialis
satisfaciendo deputationi suæ a Judicio Presenq
habitæ memoratam banitionis pœnam hic
ante Stubam Judicialem infrequentia
multorum varij Status sexus et Conditio-
nis hominum alta clara Sonorosa ac in-
telligibili voce sua præconica publicavit
proclamavit et ad noticiam omnibus quo-
rum interest deduxit de quo hanc suam idq
ministerialis eloco publicationis suæ fecit
Relationem. Post quam &c scribat ut supra

Mgci Bardzinscy a Gnoso Kohoszewski Banitii
et publicati

In Termino itaq homa ex vi Decreti Munimentorum
in ante actis Judijs Offij Pseny inter Gnosum
Adamum Rokoszewski ab una et Gnosos Stani:
slaum Bardzinski et Vladislaum Kaminski Feria
Secunda post Dominicam Judica Quadragesimale
pia Anno Domini 1751 intuitu Solutionis
Summae Quadraginta Unius Aureorum Hungarica
lium Scripto certo manuali p eundem Gnosum
Stanislaum Bardzinski Cittum Supra Scro Gno
so Adamo Rokoszewski dato inscriptae et ad
solvendum assecuratae Pte ab altera plati in
dum hominum incidenti et pvenienti. Decreto
eodem munimentorum in se latiori enarrante et edis
serente. Praefata Pars Actorea Coram Judicio
Offij Pseny pntr Comparens et Termum eundem ho:
diernum p totam Judiciorum Pseniam Audien:
tiam lgme attentas memoratam Ptem Cittam
ad Jus Juridice tribus et ultra Juris formam
vicibus Quaticor p Mtem Regni Glem Providum
Joannem Burchacki de Przedecz Judlem Cla:
matt et vocatt non tamen Comparentem uno
Contumacem existentem In lucro Solutionis Sum
mae una cum pvisionibus p quibus res est idq in in:
stanti sub Poena Baonis alias in toto lucro negotij
Sui principalis Judlr ac Offore Condemnavit
ulterioraq sibi p Jdm Psens ea in Causa fieri
et decerni postulavit. Jdm Pseny Juri Communi
postulationiq ejusdem Partis Actt uti licite annu
endo decrevit Psentibusq decernit. Quatenus Pars
Citta Summam eandem una Cum Provisionibus Pti

Actoreae

Actoreae solvat in instanti ubique sub Poena Ba
onis quam ex nunc Jdm decrevit. Et ad eandem pu
blicandam baonis Poenam Supra serum Mtem
Judlem addidit et deputavit Qui quidem Mtis
Judlis Satisfaciendo deputationi Suae a Ju
dicio praesenti habitae memoratam Baonis Poe
nam hic ante Stabam Judlem in frequen
tia multorum varij Status Sexus et Conditionis
hominum alta clara Sonorosa ac intelligibi
li voce sua praeconica publicavit proclamavit et
ad Notitiam omnibus quorum interest deduxit ele
quo hanc Suam Jdem Mtis loco publicationis
suae fecit Relationem. Postquam publicatam
banitionis poenam Jdm praesens Causam hanc
cum toto ejus effectu ac partibus ipsis ad Nud
Capitaneum loci sive locorum ejus Capitt conindeque
Offa Competen sub cujus vel quorum Jurisdone
praefati Citati non Comparentes Cum bonis Suis
subsunt vel Consistunt remisit remittique praesens

Inter Vnblem Conventum Brdoviensem
et M. Szadolcierski Subdapiferum Podo
liae Decretum Limitationis.

In Termino itaque hodierno eavi Decreti Limitationis in
Anteactis Judicijs officij praesentis Inter Venerabilem
Conventum Brdoviens. Ordinis Sancti Pauli Primi Eremi
tae ab una et Mgcum Matthiam Szadolcierski Subdapi
ferum Podoliae in Judicijs Causarum seu Terminis Que
rellarum Feria Secunda post Dominicam Judica Quadra
gesimalem proxima Anno Domini 1731. Scilicet Anno
proxime et Immediate elapso Intuitu Solutionis Sum
marum Cinarum et quidem Primae Septem Millium
florenorum polon. Alterius quoque Trium Millium florenorum
polon. Decreto eodem Limitationis in Relatione exi
stente et edifferente Parte ab Altera prolati Indi
em hornam Incidenti et proveniente. Et Judm Pte

Partium

Partium prefatt et quidem Actt Pilis Conventus Bdorũ
Ordinis Sancti Pauli Primi Eremitæ per Religiosum
in Christo Patrem Narcissum Lauberslet Priorem
prefati Conventus sub et quidem Conventus Nomine
personaliter Citatæ Magri Matthiæ Szadowski Civ
Dapiferi Podol. per Prenum Casimirum Szadowski
filii Actis presentibus prescriptum Venerabilem
Coram se comparentibus et rerum petito contra
tibus, quarum controversiis Partibus Coram se judi
catis et auditis Tandem Limitant Partes Computatis
omnibus dilationibus, etiam de Lege concessis tabus
cum Agnitione Veritemini ac Agnitionis compe
tentia ab prima et proxima judicia sua Castrensi
decenti et habent Curtz habitura Partes prenomi
natæ Utrique Terminum Trinquaginta dierum
ne comparendi respondendi et exponendi pote
statem Nullius Partis Jure Lesa

Super P. Stanislao Wysocki ex Pte P. Druscie
wicz Lucrum.

Per Terminos alias hodierno exis Decreti Inquisitionis
in anteactis Judicijs Officij presentis per Procuratorem Dru
ciarum Druscieuris Actorem ab una et Patrem Stan
slaum Wysocki Parentem et Filios Actos Feria Secunda
post Dominicam Judica Quadrag proxa Anno Dni
1731 proxime preteriti Intuitu Pœnæ Diffama
tionis, Diffamationis, Desheneationis, Annullationis
Concussionis, Converberationis, Vanarum Violent perpe
trationis Pœnæ quoj Druscieuris circa Supradictas esse
opponentis, Concussionis Converberationis, in Violam Dila
tionis, ac Aliarum quarumcunq violentiarum Privatio
num et injuriarum Partis in eodem Decreto Inquisitio
nis Specificatarum Parte ab altera tuti Per Dominum
Germanum Judicem et provisorem Prefatus Pater Actus Judi
cijs Officij hic personaliter Comparens et Terminum
sibi per Votam Judicis hic Audientiam Legme
altera mandatis Partem Actæ ad hoc prendere Pilis et
alterius Juris Sermam Vicibus quatuor per Solitem Pro
filum Provisorem Joannem Burchardum de Predeschau
dlem Vocatis et Vocatis non tamen Comparentibus imo
Contumacibus Existentibus in Casu Delicti Ingressa
tionis pro Parte Actorea una cum Adjudicatis Quinq Pœn
plus

tius eduendæ pro Parte Actæ Alias in toto Laico negoty
lei Principis Justitiæ ai Officiose Andemnandi Attorneyat
Sibi post Judicium pro ea pro Causa Fori et Decreti per tales
& Judices Jus Commune Regni Constitutionis quorum
Partis Alterius vti Lucæ Innuendo decernit &c. Decer
nit Quatenus Pars Actæ non Comparens præfinienda pro
causa Suo Coram Judicio ediuat Pœ pro Instanti Sub pœ
na Bannis quam ex nunc Judex Officij &c decernit &
ad eandem Publicandi Bannis panam Suprascriptis Ma
gistris Judicibus addicit et deputauit Quinque Alios Sati
sfaciendo Deputati sua a Judicio pro Parte memorata
Bannis plenarie Vii ante Stubam Judicis pro prefixo
Sindaci et prædicti ad finem Causæ Simplicis

P. Dgmbrowski a Prioso Wardzski Banitus
et publicatus.

In Termino diæ hodierno exti Decreti Solutionis in
Actatis Judicij Suis Causarum seu Terminis Quare:
larum Officij Castrensis Capitaneatus Vnedecensis Pœna
Secunda post Dominicam Judica Quadragesimalem
proxima Anno Domini 1751. Scilicet proxime
præteritis Inter Prioris Michaelem Wardzski et Fran
ciscam de Mchowskie Unger ab una, et Priorem Anto
nium Dgmbrowski Petitæ Solutionis Summæ
Octingentorum Septuaginta Quinq florenor polon.
Actis Castrensibus Vnienensibus Pœna Secunda ante
Festum Sanctæ Hedvigis Viduæ Oblatæ proxima
Anno Domini 1744. una cum provisionalibus pri
ctæ Priorissæ Franciscæ de Mchowskie Ejusq Prioris Mi
chaelis Wardzski Consorti modo Complicis delicti per
Statum Priorem Antonium Dgmbrowski prioris Pe
titæ Partis ab altera prolati, Decreto eidem Solutioni
Juris in se obloquente et deferente Lgmes
Indeq hodiernam Prudenti et proveniente Vne
Pata Pars altera Coram Judicio Officij merenq per
Sonaliter Comparens et Terminum eundem ser
vum per Totam Judicationem pzenq Audiens
gne attentans memoratæ Partem Actam ad Pri
Judicium Tribus et ultra Juris Termam vicibus qua
tuor per Nunc Regni Fiscalem Vnum Juramen

Burchardi de Przedecz Judlem Clamatt et Vocatt non tn
Comparenę imo Contumacem existentem in Lucro Solutio
nis Summae una cum provisionę pro quibus res est alias
in toto lucro negotij sui Principalis Judttr ac officiose
Condemnavit ulterioraq Sibi per Judm pzę ea in Causa
fieri et decerni postulavit Et Juę pzens Juri Communi
postulationiq ejusę Partis Actt uti licite annuendo De
crevit pzęq decernit. Quatenus Pars Citata Summam
eanę una cum provisionibus Solvat idq in instanti
Sub pena Bannis quam ex nunc Judm praesens Decre
vit et ad eanę publicanę Bannis Poenam Suprascri
ptum Mlem Judlem addidit et deputavit. Quiquie
Mlis Satisfaciendo Deputni Suae a Judicio pzę habitae
memoratt Bannis poenam hic ante Stubam Judl
in frequenę multorum varij Status Sexus et Condi
tionis hominum ę Scribat ex pcedenę ad finem.

1752

53

Actum in Capite Predicanis in Judicijs Causarum et Terminis querelarum officij Simul et exemptionum officij Castrensis Capitis Predicani Feria Secunda ante Festum Sancti Laurentij Levite et Martyris proxima Anno Domini 1752 Per Prudentem Sphaelem Wodzynskie Judicem Substitutum et Notarium Regium Infrascriptum Notantem Officialem Castri Capitis Predicani Celebratis et expeditis

Inter N. Morzij, et Suos exdivisionis Datum

Juxta Actum proxime facte Executionis in Bonis per Judicem Nominandis per Virum Burgrabium loci presentis expedite et ad Acta officij per Oblatum perreatum et eisdem Actis adhibendo Impetitum Insparcium teneris talis Actum in Castro Predicani Feria Sexta post Dominicam Jubilate proxima anno Domini 1752 Ad officium Actorum presentis Castri Capitis Predicani personaliter Nobilis Matthaeus Sawadzki nunc cujus interesse Oblatum Oblatum Suum presentis ad Actorandum et Actis hinc Inserendum perreatum Actum Executionis per Virum Insparcium Judicium Burgrabium loci in Bonis Villae Obathe exp. Dictum Sanum Calcium et illarum Omnium Suspectionis notularum pretensionis ad se Spectantium Suscipiendo et Jn Acta presentis Inserendum mandando Obtinuit Cujus quo tenore Sequitur talis Actum Fundo Jpsarum Villae Obathe ante portam Curiae Oppidi Feria Quarta post Dominicam Judica Judicialem proxima Anno Domini 1752 Coram Castri Capitis Predicani Judicium Judicialem Judicium Judicialem Judicium Judicialem

tente et publicate. Ad affectationem et affectam ejusd Partis
dett et pure viuent Regnem die vernacule in dicte Contento cum No
rabilibus Antonio Mchowski et Matthieo Zawadzki necnon
Mli Reyni Spali Swdz Joanne Bronchalio de Predeu Aubito
et privato Actum presentibus ad premissa ad Bona dicte Abbatie
devenerit. Ibiq; Andreas dicto jurisdictionem suam ecclesiasti
cam fundavit, Bona fundata et per Suprascriptum Mlem de
clamata jurisdictione executionem fertam finalem ac pre
dictt de presentis Bonis fuere voluit ac Mandat Verumquo
niam dicta executionem nemo impugnavit, Andreas
attento quod Bona eadl Abbatie non sunt ad suum plenam
jure devicta Proinde ab eadl executione Supersedit Ca
mq; tamen cum toto ejus effectu ac Partibus Ipsis nequa
ad judicia hinc inde Andreas undecumq; in dicte
Termindem sine quavis dilatatione Comparendi respi
dendi et experiendi peremptb nullius Partis fore
Albertus Krinskii Burgravius hinc Predecess manu propria
Sigle ejusd hinc afferens hinc dicta Actu hinc dicti et test dicti
Cui notarium et Actis hinc Capitb Predecess Petrad Kosin
ski manu propria Locus Sigilli Cujus presentis In Ter
mino itaq; hinc et pre inserta Remissione Regnq; pu
blico in dicem Curiam prudenti et provenienti Judi
cium hinc Partium presentb et quid dicti Anni Felicianis
Murzycki presentb dicte Anni suis Murzycki presentb. Comperen
et de cum judicio Controversie quarum Controversiis Partium hinc
hinc Causis Inductis exauditis. Judex resolvendo remissionem
ab officio executionalibus Predecess ad suum judex factum. Quo
niam Primus Felicianus Murzycki hinc Anni Petri Murzycki
Filius pro edictione Bonorum Paternorum Capitb Juven
de Suspensa decisione Causa hinc nequaquam de Andreas
Anni Burgravij loci hinc in Fundum Bonorum Abbatie
predicti olim Anni Petri Murzycki Paredicti Advivendi
et decursus. Quatenus Partes utriq; mutuosus Simplici
cundem Primum Burgravium Ann. et ab Actu hinc in
Quatuor Septimanis proxe elabendis Andreas Primus
Burgravius in Fundum Abbatie Andreas. ante Pre
cum pertactis Documentorum Literarum Juris interest
injungit. ex quibus Compertis Mapam Substantiali
Patris Anni Petri Murzycki Constitutis Annexitaq; Mapa
Substantiae Notes Partibus memoratis hinc Anni Petri Murzycki

Copia

ppignabit, bona Salema liquidabit et eadem ad competentem
quantitatem applicabit, ac post Ipsa eadem Bballia in dispu-
nabuntur Villanis subscriptis, Agris, pratis, Campis, ac Aquis pecti-
nis pro Capitibus Pulchrum olim Ipsi Petri Morzyckii e
vicissim et Dividet Solutionem debitum ac onerum decernet
Calculum a fatis Parentis de percepti proventibus aquo pro-
venient exigipet, Inquisitiones peractionas scripturas expe-
diet, Juramenta debita recipiet, Reparationes fuerint recipiet de desolatio-
ne sive reparatione Bonorum Insemenationibus Aedificiis aut
Reparatis ac Conservatione Bonorum aliisq in Universis
pretens Inquiret Investigabit ac Judicabit Partesq in Lo-
cibus et Singulis Causis ejusq quibuscunq Sanctis pullulan-
tibus decidet disputabit et Mandabit Arbitrium Sanc-
tes et ad citandi parere et acquiescere debebunt ac teneburq
sub pena Banitionis illo in Termino Super Causa Contra
veniente publicanda Luista per utramq Partem pena
Trium Marcarum polone Parti per Partem sibi compe-
tenda, et Judicio suo tolidem sub pena Banitionis ex
Regestro penalium publicanda Solvenda Insuper Te-
stimonio Ipsius Luca Morzyckii Ipsam Isabellam Dei Gra-
tia Morzyckia matrem et Ipsas Sorores suas ac Te-
stores ad Ipsa Bballia Concurrentes ad citare ad cita-
tis vero sub eadem qua supra rigore Comparere et Judi-
catum pati debebunt.

Ipsi Morzyccy a Ipso Subingiel Baniti et publicati.

Juxta Actum impugnatae Executionis per Ipsum Burza-
bum hoc presens exp Dilt et ad Acta Officij Pl per Obtus
perrectt ex eidemq Actis Authentice Testimonio Ipsius
teneris ejusmodi Actum in Castro Predicensi Sabbatho
post Dominicam Jubilate proxa Ao Dni 1758 Ad Offm Relaj
Pl hoc Capitis Predicens personaliter veniens Nobis Matthaeus
Lawicki Hui Nomine cujus Interest Detulit Offo Pl ad Acta
eiusdem et Actis hisce Ingrossandum perrexit Actum exe
cutionis in Ipsius Interesse sub Numinandis per Ipsius Pro-
curatorem Ipsi Pl Subingiel hoc expeditum Sanum Salutem
et illesum omnig Suspitionis nota Carere petens eum
Sigillo ad Officium Pl Annexo pro mandari qd Obti-
nuit

tinuit cujusquid tener segnatur talis Actum in Fundo Bono
rum Ville Obatti ante portam Curie Aportam Feria Quinta post
Dominicam Judica Quadragesimalem proxima Anno Domini 1764.
Cum prieus Castr Capitt Predicens Burgrauiale videlicet Dnus
Albertus Kerzyski Burgrabius Cast Bnlc Satisfaciendo Jure
Communi Regni indenenig officij sui tum quoj inhibi
to pene Sanctionis cum ejus publicatione in Judicijs Cu
rarum seu Termino Quarelarum officij Castr Capitt Bnlc
Feria Secunda ante Festum Sanctorum Trium Regum pro
xima Anno presenti proxe Jlla ex parte et Instantia Dno
si Alberti Sulinski Partis Actr et procurantis Super Bo
sis Isabella de Sluchuc olim Dni Petri Morzycki Conte
Relicta Vidua Matre tum Qua Feliciano Catharina Do
si Josephi Jarnowski Magdalena Dnos Matthiae Kosciesz
wski Conthoris Barbara Virgine Principia Bambus et Ro
mbus Inter se germanis Filijs et Filiabus Morzycki Par
te Citata et Jurevisita intenta non Solutionis Summa Mille
Tymphos Dni olim Laurentio et Alberto moderno Antm
Sulinskim prescripta Bonis Predicens per olim Dnum
Petrum Morzycki, et Isabellam Sluchia Angen Super Bonis
Obatti presche et Solvi Asseuarata Decretoj Judicij Offi
cij Cast Predicens Feria Secunda post Dominicam Judica Qua
dragesimalem proxima Anno proxe Jlto adjudicatae et Solvi jus
tae Obtentae et publicatae, ad Affectationem Asseramtj ejus
Partis Actr et procurantis Regnum Die hodierna in Actu ten
tata cum Nobilibus Antonio Mechowski et Matthaeo Zaw
adzki nec non Alijs Regni Indigenis Indo patrono Dumbalski de Arcedy
Authco et Jurato Actum presens Actlamante ad Bona Ville Obat
ti Andescendit ibidemq Andescendendo Juris Dictionem suam
vore Jlati Mills Fundalis Sua fundata et per Supprasenem Nobi
Actlamata perinductione Executionem pertinentem ac Jnde
latam de prefatis Bonis facere voluit ac Inhabatur. Verum
quoniam Nobis eandem executionem nemo impugnauit sed eo atten
to quid Bona eadem Obatti Partis Actr et procurantis nensurd altius
plenarie jure Amicta Proinde ab eadem Executione Supersedit Ac
sancj hanc cum toto ejus effectu re Partibus Ipsis prudentem in
existione ad predicta Castr Capitt Predicens unde emersit remisit et re
mittitj presentibus Inservando Partibus utrisq in ibidem Ter
minum sine quavis ad citatione Comparendi respondendi et ex
periendi peremptt Nullius Partis jure Loco Albertus Kerzyski
Burgrabius Cast Bnlc manu propria subscripta Sigillatis episdem Pen
rebus circa Acta presens reliquit et est Actus hisce Annotatum

Obatti

et Actis Cast. Capitis Inditeriq extradidit per ipsi manu propria
sous et sigilli Asti presentis. In Terminis tali hinc exper-
serta Remissione Exercitij publici in diem Lunam proxime
proventur. Prefata Pars Actr coram Judicio officij presentis per
senatte Comparens et Terminum eumq Termino per totum
Judicium prius Audiendum lyme attendens memorato Ter-
tio Actori ad jus Judicii in Actis et ultra peni sermonem Ci-
tatis quater per Nem Regni Publicum Edictum Joannem
Pinkowski de Prieden Judex Clamatt et vocatt nec tamen
Comparente imo Antedictum existentem in Curia ubi rem
pertinentem ad Judicatum, faciendo Executionis Judicialiter ac Officio
sic Condemnavit. Ulterius tali per Judicem presentia pro Causa Presen
et Decerni petulavit. Et Judex presens pro Communi Regni
Postulationis ejusd Partis Actoreae utilitate annuendo De-
creuit presentibus Decernit. Quatenus Praesens Burgravius
aut Commissarius loci ubi Bona Ansistend ad primam Par-
tis Actoreae Requisitionem Decretis presentis exhibitionem Bona
Partis citatae Summae ac Processus proportionata Partis
Actoreae Tradat et edidisset Judex sub pena contra veni-
entes officialis Sanctis. nemo vero eandem Traditionem
impugnare audeat sub pena Banitionis quam exinde
Judex officij pro Decernit. Et ad eandem publicandam
Banitionis penam Supradictum Nunc Judicem addixit
et deputavit. Juriquis Nris Judicis Satisfaciendo Depubli
cue a Judicio presenti habitae memoratam Banitio-
nis penam sub ante Arbarii Judicem in frequentia multo
rum variij Status Sexus et Conditionis hominum alta Clara
et Intelligibili voce Vulgaria praeconica publicavit
et declaravit et de Notificare omnibus quorum Interest
poterit deduxit Decreto hanc suam Nunc Nris fecit Ebner
Postquam publicatis Banitionis penam Judicij pro Causa
sua in toto ejus effectu ac Partibus Ipsius ad impetr
Executionem loci sive locorum Ubi res eorum Officialem
poterit Sub Cujus vel quorum Jurisdictione Status Actae
Bona Sua sibi sunt vel Consistent remisit remittit
presentibus

P. Praskowski à P. Labecki Banitt et publicatt.
huesta actum impugnatae Executionis per Locum infra
scriptum Burgravium loci expeditum et ad acta pro
per

per Oblatam porrectum et ejusq Actis Authentica depromptu Inscriptum tenoris ejusmodi Actum in Castro Pradecense Feria Sexta post Dominicam Jubilate proxima Anno Domini Millesimo Septingentesimo Quinquagesimo Secundo ad Officium et Acta Officii Castrensis Capitis Pradecense personaliter veniens Nobilis Matthaeus Lawadzki nomine ejus interesse obtulit Officio Bonti ad audiendum et Actis suis ingrossari petiit Actum Executionis in Bonis inferius nominandis per Ingressum Burgrabium loci expedit petens eandem a se Officio Executo Cuicunque in Acta Officii ingrossari mandari quod obtinuit cujus quidem Tenor Sequitur Talis Actum in Fundo Bonorum Villae Miedna ante Atrium residentiae Grossi Lobi Trzaskoski Feria Quarta post Dominicam Judica Quadragesimalem proxima Anno Domini Millesimo Septingentesimo Quinquagesimo Secundo Officium Officii Castrensis Capitis Pradecensis videlicet Grossus Albertus Lobinski Burgrabius Castrensis Pradecensis Satisfaciendo Juri Communi Regni munero Officii sui Lecto ejusq Instructo pena banitionis et ejus publicatione in Judiciis Cantarum seu Terminis Quaestionum Officii Castrensis Pradecensis Feria Secunda ante Festum Sanctorum Trium Regum proxima Anno Presenti Prime Presento ea instantia Grossi Simonis Labedzki Partis Actoreae et Juris vicentis Super Grossor Trzaskoski institutae non Solutionis Summae Aureorum Hungaricalium per eundem Grossor Trzaskoski scripto certo manuali in Wiatrzycha vice die Trigesima Prima July Anno Dni 1741 Datuato manuq ejus propria subscripto eidem Grosso Labedzki Parti Actoreae et Juris vicentis inscripta et adjudicata Decreto Judicij Officij Castrensis Pradecensis Feria Secunda post Dominicam Judica Quadragesimalem proxima Anno Dni 1741 proxime praeterito adjudicata non tamen persoluta Parte citata et Juris vicente obtenta et publicata de Affectatione ejusq Partis Actoreae et Juris vicentis Requisitione die hodierna in Acta Condenta cum Nobilibus Dominis Lopowski et Matheo Lawadzki nec non Ministeriali Rei Mali Provido Joanne Burchardi de Przedecz Authentico et Jurato Actum Officii Bona Villae Miedno Fortemq suprascripta Partis Actae et Juris vicentis Condemnando ibidemq condescendendo Jurisdictionem suam vocuprascripti

Suprascripti Ministerialis fundavit qua fundata et per
suprascriptum Ministerialem acclamata Jurisdictione Exe-
cutionem de Praefatis Bonis facere voluit ac conabatur
Verum quoniam eandem Executionem Gnosa Catha-
rina de Szalczeskie Trzaskoska supraduti Gnosi Rochi
Trzaskoski Consors legitima Juribus suis impu-
gnavit nec eam fieri admisit Id circo Officium Bens
ab eadem Executione supersedit Causamq hanc cum
toto ejus effectu ac partibus Ipsis rursus ad Judicia
Castrensia Praedecens unde emersit pro dijudicatione
finaliq decisione remisit remittitq Bentibus
Conservando Partibus Terminum in ibidem Com-
parendi peremptorium nullius Partis Jure
laeso imo salvo et integro manente Alber-
tus Kosinski Burgrabius Castrensis Praede-
cens manu propria Originale ejusd Idem
Offerens circa Acta Bens reliquit et est Actis
hisce connotatum Et Actis Castrens Capitt Prae-
decens Extraditum Kosinski manu propria
Locus Sigilli Castri Bentis In Termino
itaq hodierno ex Inserta Remissione Rege-
stroq publico indiem hodiernam incidenti
et provenienti Praefata Pars Actorea Coram
Judicio Officij Bentis Mtr Comparens et Ter-
minum eundem hodiernum per totam Judiciorum
Bens Audientiam legitime attentans memora-
tam Partem Citatam ad Jus Juridice Tribus et
ultra Juris formam vicibus quatuor per Mini-
sterialem Rni Gnalem Providum Joannem Bur-
chacki de Przedecz Judicialem clamatam et vo-
catam non tamen Comparentem, imo Contuma-
cem existentem in Lucro ultimariae fortis fi-
nalis ac inditatae facienda Executionis Judicia-
liter ac Officiose Condemnavit ulterioraq sibi per
Judicium Bens ea in Causa fieri decerni po-
stulavit Et Judicium Bens Juri Communi
Rni postulationiq ejusd Partis Actoreae utilicita
annuendo decrevit Bentibusq decernit Quatenus
Gnosus Burgrabius aut Comissarius loci ubi
Bona consistunt ad Primam partis Actoreae
requisitionem Decretiq Bentis exhibitionem

Bona

Bona Partis Actoreæ Summæ ac processus proportionata Parti Actoreæ tradat et ex dividat Ldq. Sub pœnis contra renitentes Officiales Sancitis nemo vero eandem Traditionem impugnare audeat sub pœna bonorum quam ex nunc Judicium Offi Bentis decrevit, Et ad eandem publicandam Bonorum pœnam Suprascriptum Ministerialem Judicialem addidit et putavit Qui quidem Ministerialis Judicialis Satisfaciendo Deputationi suæ a Judicio Benti habitæ memoratam Bonorum pœnam hic ante Stubam Judicialem in frequentia multorum varij Status Sexus et Conditionis hominum alta clara Sonorosa ac intelligibili voce sua Pronica publicavit proclamavit et ad noticiam omnibus quorum interest deduxit de quo hanc suam Idem Mlis fecit Relationem Postqm publicatam Bonorum pœnam Judicium Officij Bentis Causam hanc cum toto ejus effectu ac Partibus Ipsis ad Mficum Capitaneum loci sive locorum Capitaneos eorumq Officia Competentia sub cujus vel quorum Jurisdictione Pfati Citati cum Bonis suis subsunt vel consistunt remisit remittitq Bentibus

Super Nobilibus Przybowskie ex Parte PP. Pęgowskich Lucrum.

Super Relationem exportatæ Citationis pro Judicijs Officij Bentis Spectantem Aram Actis Crę Covalię Recognitis ex eisdemq Actis Authenticæ depromptam. Infrascriptam tenoris ejusmodi Actum in Castro Covaliensi, Feria Quarta post Festum Visitationis Beatissimæ ac Gloriosissimæ Virginis Mariæ proxima Anno Domini Millesimo Septingentesimo Quinquagesimo Secundo. Ad Officium Actaq praesenę Castr Capitanealia Covaliensę personaliter veniens Mlis Regni Gnalis Produs Joannes Burchacki de Przedecz Authę et Juratus, Officio praesenę bene notus, Sanus per Omnia existens, palam publice ac per expressum Recognovit. Se Actt Literatt Authę

Sigillatt

Sigillatõ pro Judicijs Ord Capitõ Pradiens, Specta Copiã Instrascripte Simi
lem teneris talis. Stephanus de Zigova Rosnovski Pradiens Capi
taneus. Vobis Nobilibus Stanislao Sarenti, et Alberto Filio Preyboschi
de Personis Benisq Vestris, generaliter omnibus Summisq qui
busvis premunijs Rabitis et habendis vigore Regio et Nostra qua
lae in parte fungimur Capitaneali Authe mandamus, ut in pri
dijs nostris Castõ Capitõ Pradiens Feria Secunda abhinc primus
et proximior in Castro nostro Celebrandis personaliter ac pe
remptorie compareatis. Ad instantiam Jmperosum Antony et
Jacobi Zgowschich, tum Joannis Kilanowski, atq Laurentij
Zarnowski Minorennis Actorum. Sui Vos et quilibet Minoren
nis in debita de jure Authe et ipsa Jnhierendo Manifestatio
ni huic Gramatis Authq Regni facte, Atant Deo, Quia Vos et
praecipue Tu Nobilis Stanislae Preyboschi Sarens, formata Sibi
pretensione ad Summam Duorum Millium Centum Triginta
Trium florenq groposum Decem polenq in Bonis Villae Szulcz
ow haerentem Decreto Castõ Predicens Sibi autorisatis uti na
turalibus competitionibus adjudicatam, Nobilem Albertum
Preyboschi Filium cum Nobili Magdalena Krzielewska et
Legitimo Thoro, prout Metrices Copulationem et nativorum
testanturq Susceptum pro Termino Satisfactionis ex Mente De
creti Castõ Predicens in Crastino Festi Nativitatis Sancti Joan
nis Baptistae. Anno presenti proxime preterito Minuenti Sta
tuisti, Solutionem Suprascriptae Summae Magnifico Praetho Ski
Castellanio Cracoq Interdixisti. Qua propter litamini ad Vider
dum et Audiendum Vos ad repositionem et remonstrationem
Competentis Ejusdis ad Summam eamq Superius Bonis Villae
Szulcsow haerentem, ac probationem Prealogiae, tum et Legiti
mi Actus per Sententiam Judicij Nostri Stringi, si vero Haec
ce negligentis fuiatis Vos Sententiae Judicij Nostri ad id Com
pelli, Caeteraq pro Causae presentis exigentia decerni et Con
tentiosi Actis paritur et praebitur responsum. Data in Castro Pra
decens Feria Secunda in Crastino Festi Visitationis Bea
tissimae Virginis Mariae Anno Domini 1732. Pro dicto Castro
Actis

contra praefatum Citatum ad Sortem Bonorum Szewa Possessioni Praeserum Grzybowskich Subjectam die hodierna in Actu Contenta detulisse exportasse, et eandem in Pasa Fenestrisq ejusdem praesente uno ex Citatis posuisse et notificatis reliquisse de quo praesens ejus Relatio. Ex Actis Castr Capitt Covaliae Extradit Roznicki manu propria. Locus Sigilli Castri illius. In Termino itaq hodierno ex praeinserta Relatione Regestroq publico in diem hodiernam incidenti et provenienti. Praefata Pars Actorea Coram Judicio officij praesentis personaliter Comparens et Terminum eundem hodiernum per totam Judiciorum praesens audiens Ejusme attentans memoratam Partem Citt ad Jus Juridice Tribus et ultra Juris Termam Vicibus quatuor per Mtem Regni Gnalem Produm Joannem Burchacki de Przedecz Judem Clamatt et vocatam non tamen Comparentem imo Contumacem existentem in Lucro Remonstrationis Competentiae Cujusvis ad Summam Regowscyanam Super Bonis Villae Szczkowo haerentem et probationis Oneologiae ac Legitimi Ortus. Alias in toto Lucro negotij Sui Principalis Judtr ac officiose Condemnavit. Ulterioraq Sibi per Judm praesens ea in Causa fieri et decerni postulavit. Et Judm praesens Juri Communi Postulationiq ejusdem Partis Actoreae uti licite Annuendo Decrevit praesentibusq decernit. Quatenus Pars Citata Competentiam ad Summam Regowscyanam remonstret Oneologiam Legitimi Ortus Comprobet Idq Sub poena Banitionis quam ex nunc Judm officij praes decrevit. Et ad eandem publicanae Bannis poenam Supraxerum Mtem Judem addidit, et deputavit. Quiquid Mtis &c. Scribatur ex Superiori

P. Rokossowski a P. Dąmbrowski Banitus et publicatus.

Super Relationem exportatae Citationis pro Judicijs Officij praesentis Spectantem coram Actis Crem Brestensibus Cujaviae Recognitam ex eisd Actis Authen depromptam Infrascriptam tenoris talis. Actum in Castro Brestensi Sabbatho post Dominicam Jubilate proximo Anno Domini Millesimo Septingentesimo Quinquagesimo Secundo. Ad Officium Actaq praesentia Crem Capitt Brestensia personaliter veniens Mtis

Rni Glis Providus Matheus Pędziwiatr de Villa Opie:
lonka Authen. et Juratus Officio Psenti bene Notus
Sanus per omnia existens palam publice libere ac per
expressum vacante ad Psens Jurisdictione Cren. Radzie:
jovien. Recognovit Se Citationes Literales Sigillatas Au:
then. binas unius ejusdemq essentiae existentes pro Ju:
dicijs Cren. Capitt. Praedecensibus Spectantes Con. Cittos
Infranominandos Servientes Copiae Infrascriptae Simi:
les tenoris talis. Stephanus de Glogowa Kossowski
Capitaneus Praedecensis &c. Vobis Gnosis Antonio si:
ve alterius Cujusvis Nominis Rokoszewski Sortis Certae
in Stary Radziejow Sittae Haeredi tum Jacobo Ossow
ski Pductae Sortis antecedaneo Arendatorio Possori
de Personis Bonisq ac Summis Vestris generaliter om
nibq Vigore Regio et Nostra qua hac in Parte
fungimur Capitaneali Authe mandamus ut in Ter:
minis Querelarum Seu Judicijs Causarum Offij
Nostri a data et positione Psentis Citationis Nostrae
prius et proximius in Castro Nostro Praedecensi ce:
lebrandis personaliter Compareatis. Ad Instantiam
Gnosi Petri Dąmbrowski Subjudicidae Lanciciensis
Bonorum Kozuby Haeredis et Possoris Actoris Qui Vos
inhaerendo Legi positive vacantibq Judicijs Cren. Radzie
jovien. insistendo laudo Sredensi de extraditione Subdi:
torum rigorosissime descripto ac Offoso Aresto
Super Laborioso Thoma Pluciennicżek ol Laborio:
si Stanislaj Testoris cum ol Laboriosa Elisabethe
Matrimonialiter procreato Filio nativo de Bonis
Kozuby Subdito imposito et ad tot personales ami:
cabiles et Literatorias Requisitiones Actoris non
extradito quapropter disponente lege ad Psentem
Jurisdictionem Judiciariam pro finali Causae eo
nne jam Vobis pridem ad Judicia Cren. Radziejov

intentato vacante eadem Jurisdictione usque indeusque Judici-
ali decisione Citat Seu potius adcitat usque pro eo Qua-
tenus Vos Satisfaciendo Legi et Justitiae praedictum
Laboriosum Thomam Pluciennicżek nativum de Bonis Ko-
zuby hereditarijs Actoris sine omni questione Sub-
ditum licetsi Vobis bene notum fuerit tamen ad
tot requisitiones Actoris eousque non extraditum
praesentibus pro justo et aequo cum Uxore ac liberis
Inventario eorum proprio et Suppellectili Domes-
tica cum poena ducentarum Marcarum laudo
Sredensi expressa Actori uti directo Domino in instan-
ti extradatis carentiam laborum ex rationibus Ju-
dicialiter Vobis exprimendis Causatam Actori Com-
pensetis litis expensas notabiles refundatis. Quodsi
vero id facere praemissa neglexeritis sciatis Vos in
Poena Banitionis Condemnari Citamini igitur Sitis
Termino parituri Judicialiter ad praemissa et alia
responsuri Datum in Castro Praedecensi Feria
Secunda post Dominicam Conductus Paschae pro
Anno Domini 1752. Primam quidem ad Bona Vil-
lae Drwalewo Residentiamque alteram ad Sortem Bonor
Villae Stare Radziejowo Possessione Gnosi Rossossowski Sub-
jectam Curiamque ibidem Sittas utrasque die hodierna Actu praesenti
Contenta detulisse exportasse et easdem in Bonis Drwalewo
in dolio in Bonis vero Stare Radziejewo in Mensa
Hippocaustorum praesentibus familijs domesticis posui-
sse et debite notificatas reliquisse de quo praesens
Relatio Ex Actis Castrensibus Capitanealibus Bre-
stensibus Extraditum Zacki manu propria Locus Sigil-
li Legit Kaczkowski In Trno itaque hodierno ex praeinser-
ta Relatione Regestroque publico in diem hodiernam
incidenti et provenienti. Praefata Pars Actorea Coram
Judicio Offij praesentis personaliter Comparens et Trnum
eundem hodiernum per totam Judiciorum Audientiam
Ignme attentans memoratam Plem Citatam ad Jus

Juridice tribus

Juridice tribus et ultra Juris formam vicibus quatuor per Mlem Rnu Glem Providum Joannem Burchacki de Przedecz clamatam et vocatam non tamen com: parentem imo Contumacem existentem in lucro extra: ditionis Laboriosi Thomae Subditi una cum Uxore Liberis ac tota Suppellectili domestica, alias in toto lu: cro Negotij Sui Principalis Judicialiter ac Offose Con demnavit. Ulterioraq Sibi p Judicium Pens ea in Causa fieri et decerni postulavit. Et Judicium Pens Juri Commune Rnu postulationiq ejusd Ptis actoreae uti licite annuendo decrevit Pentibusq decernit: Quatenus Pars Citata eund Labsum Thomam Subditum una cum Uxore et liberis ac tota Sup: pellectili domestica extradat idq Sub pena Ba: nitionis quam exnunc Judicium Offij Pen decrevit et ad eand publicandam Banitionis penam Supra scrum Mlem addidit et deputavit. Qui quid Mlis Judicialis Satisfaciendo deputationi Suae a Judicio Penti habitae memoratam Banitionis Poenam hic ante Stubam Judicialem in frequentia multor Varij Status et Conditionis hominum de &c.

H. Zalesinski a Venerabili Contu Brodov Banitus

Super Relationem exportatae Citationis pro Judicijs Offij Pen Spectan coram Actis Pen recognitam ex eisdemq Acti authi depromptam Infrascriptam tenoris talis. Actum in Cro Praed Feria Tertia post Dominicam Cantate pxa Ano Dni 1752. Ad Offm Actaq Pen Cren Capitt Praed perso: naliter vns Mlis Rnu Glis Providus Adamus Lewandows ski de Villa Wiecinino Authen et Juratus Officio Penti: notus Sanus existens palam publice benevoleq Recognovit.

se Citationem Litt. Authen. Sigillatt. p. Judicijs Offij Pr.sen.
Spectan. Copiae Infrascriptae tenoris ejusmodi. Stephanus
de Glogowa Kossowski Praed. de Capneus. Tibi Honesto
Andreae Zalesinski Bonor. Wierzbia tenutario de Per-
sona Bonisq. tuis gritt. omnib. Summisq. quibusvis
pecun. habitt. et habend. Vigore Regio Nostra quoq. hac
in Pte qua fungimur Authe mandamus ut in Judicijs
Nostris Cren. Praed. Feria Secunda ab hinc prius pxi-
muisve in Cro Praed. celebrand. personaliter perempto-
rieq. Compareas. Ad Instantiam Religiosi et Adm.
Rndi in Christo Patris Narcissi Raciborski Ordinis S.
Pauli primi Eremitae Conventus Brdov. Prioris Actt.
Qui te inhaerendo Manifestationi Suae Coram Actt. Authe.
Rni factae Sive faciendae Citat in eo Quia tu tempore
certo non ita pridem Ptto in Nondinis in Oppido Kto-
dawa celebratis Equor. par emere voluisti eoq. fine
Pcium eorund. secum Actore Constituisti alios emptores
memoratos equos emendi Ptendentes p. hunc tui pgres-
sum relegasti et a se Actore non recepisti. Quapp.ter
Citaris ad videnda et audienda te ad Solutionem Pcij
p. equis Constituti nempe tredecim Aureor. Hunga-
ricalium mediante Sententia Judicij Nostri Stringi
nihilominus ratione elusionis Sui Actoris poenis Con-
dignis puniri sis Trno parituris et Judicialiter ad
Prma responsurus. Datt in Cro Praed. Sabbatho post Do-
minicam misericordiae pxo Anno Dni 1752. Edittad
Bona Villae Wierzbie Curiamq. ibid. Sitt die hora Actu
Psenti Contenta detulisse exportasse et cand. in Men-
sa Hippocausti Psente familia Domestica posuisse et
notificatt. reliquisse de quo Psens ejus Relatio Ex
Actt. Cren. Praed. Extraditum Kosinski Manu propria
Locus Sigilli Castri Psentis In Trno itaq. hodierno ex

Cpinserta Relaone Regestroq publico in diem hornam in
cidenti et pvenienti Praefata pars Actorea Coram Ju:
dicio Offij Pbeny personaliter Comparens et Trmd
eundem hornum per Judicior Pbentium audientiam
lgme attentans memoratam Ptem Cttam ad Jus
Juridice tribq et ultra Juris formam vicibq quatuor
per Mlem Rni Glem Providum Joannem Burchachi
de Przedecz Judicialem clamatam et vocatam non
tamen Comparentem imo Contumacem existentem
In Lucro Solutionis Pcij pro Equis Constituti nem:
pe tredecim Aureor Hungaricalium alias in toto
Lucro Negotij Sui Principalis Judicialiter ac Offi:
ciose Condemnavit. Ulterioraq Sibi p Judicium
Pbens ea in causa fieri et decerni postulavit. Et Ju:
dicium Pbens Juri Communi Rni postulationiq ejusdem
Ptis Actoreae uti licite annuendo decrevit Pbentibusq
decernit. Quatenus Pars Cttta id Pcium p Equis Con:
stitutum solvat idq Sub Poena Banitionis quam
exnunc Judicium Pbens decrevit. Et ad eandem publican:
dam Baonis Poenam Supraserum Mlem addidit et
deputavit. Qui quidem Mlis Judicialis Satisfaciendo
deputationi Suae a Judicio Pbenti habitae memo:
ratam Banitionis poenam hic ante Stubam Ju:
dicialem in frequentia multor Varij Status et
Conditionis hominum alta clara Sonorosa ac intel:
ligibili voce Sua publicavit pclamavit et ad noticiam
omnibq quor interest deduxit postquam publicatam
Banitionis Poenam Judicium Offij Pbens causam
hanc cum toto ejus effectu ac Ptibq Ipsis ad Mgcum
Capneum Loci sive Locor Capneos ~~[illegible]~~ eorumq Offa
Competentia Sub cujq vel quor Jurisdone Pfatus

Citatus cum Bonis Suis Subest vel Consistit re:
misit remittitq Presentibus.

H. et Possores Bonorum Szczkowka minor a Gnoso
Komentowski Baniti et publicati.

Super Relationem exportatae Citationis pro Judicijs Officij Pre Specta coram Actis
Pre recognita ex eisdeq Actis Authe deprompta Infrascripta tenoris talis Actum
in Castro Praedecensi Sabbatho post Dominicam Jubilate proxo Anno Do
mini 1752. Ad Offm Actaq Pre Cre Capitt Praedecene personaliter ve
niens M.R.P.P. Lucas Smielski de Villa Smiely Authe et Juratt Officio
Pre bene notus Sanus existens palam publice Cnteq recognovit Se
Actt Literatt Authe Sigillatt pro Judicijs Officij Pre Specta Copiae Infra
scriptae Similem tenoris talis Stephanus de Ptogowa Kossowski Prae
decene et Capitaneus Vobis Gnosis Stanislao vive alterius Cujusvis No
minis Grochowicki Bonorum Villae Szczkowka minor haeredi tum
Joanni Parenti atq Matthiae et Antonio Majewskim Filijs ejusdem
Sortis Bonorum Villae Szczkowka minor Obligatorijs Possessoribus
de his ac alijs Bonis Vestris gnttis Omnibus Summisq quibusvis pecu
niarijs habitis et habendis vigore Regio et nostra qua hac in Parte
fungimur Capli Authe mds ut in Judicijs nostris Cre Capitt Praede
cene Feria Secunda abhinc prius et proximius in Castro Praedecen
Celebrandis personaliter ac pempt Compareatis ad Instantiam
nblis Joannis Chomentowski, olim Gnosae Annae de Rozniecki, olim
Gnosi Andreae Chomentowski Consortis Lymae Filij, et olim nblis Mari
annae Szczkowska nblis olim Andreae Rozniecki itidem Contis nepotis
Actoris. Qui Vos et quidem qui assistentia Indigetis in Competenti
de Jure Incumbenti Authoritate et assistentia Secundo post Obten
tam Contumaciae poenam Citat idq pro eo. Quatenus Vos Summam
Septingentorum florenorum polonicarum argenteae monetae per olim nblis
Stanislaum Zakrzewski, et Catharinam Grochowicka Conjuges
ejusdem Sortis Haeredes, Productae olim nbli Mariannae de Szczko
wskie Rozniecka Avicenni Actt, tam Inscriptione Obligatoria
Actis Pre Feria Tertia post Festum Sancti Alexij Confessoris proxa

Adm

Anno Domini 1693to in Sorte cuj Inscriptam quam Contractu Servitio
Obligatonis Inter eundem olim Ignos Zaluzewslue ab una, et mentio
natam olim Nobilem Roznicka Parte ab altera Conscripto vicinitj
utrarumq; Partium Subscripto Facto Septingentorum florenorum po
lonj firmato et vallato Actis q; &c presentj sub Actu et Anno cui
Supra roborato ad Solvendum eidem Nobili Roznicka Assecurati
huiusq; in eadem Sorte haerentem Sej Reugnorem cum Jure natura
lis Successionis post Fata Totius Sortis olim Prenobilis Mariannae
de Zaluzewslue Roznicka Concernenj Instantance Sibi Actori
una cum provisionibus Solvatis et realiter enumeratis et
idem Actoratus Sibi Termino pariturj et pulto respondendi
Dati in Castro Praedicensi Feria Quarta post Dominicam Jubi
late proxima Anno Domini 1732. Citat ad Rem Realem Civilem
vel in Praedictum q; Actati ibidem Sibi Actori diem hodiernam Actu
ri Intenta deducisse coporisque, et eandem in Mensa Expo
cuisse q; Familia Domestica premisse et notificatis religiose
de eodem presens Relatio Ca Authoris Capitis Praedicensis Extradidit
Kirstri manu propria Nobis Civilis Actus q; pro Termino hodie
rno ea pinserta Relatione Regio q; publico in diem hodier
nam Prudenti et provenj Expeditum q; Constata Pars Actoris Com
judicio assistj q; personis Comparens et Prunr eundem hodiernum
p totam Judicij q; Audienj Lymne attentans memoratam Partem
Citat ad pras Judicium Pr Nos et ultra Juris formam viribus quatuor
per M. R. P. Joannem Burchardi de Brzeden Judicem Nomatis
et vocatis non tamen Comparentem vino Contumacem edixit
in Lucro Solutionis Summae una cum provisionibus aliis in
toto Lucro negotij Sui Principalis Judicatoque Condemnari &c. Ut
tenerajj Sibi q; Judicij q; ea in Actis asseri et decerni petendo &c.
Judicium q; pro Communi Constitutionis ejusq; Partis Actoris hu
jus annuendo decernit q; decernit. Quatenus Pars Actata eandem
Summam una cum provisionibus Solvat. Judicij Subjacena Ba
nitionis quam ed nunc Judicium q; decernit. Citat candem publi
candam Bannis penam q. Scribat ea q; cadenti ad finem

Inter Vbl̃em Conventum Brdovien̄ et Mcum Szado:
kierski Subdapiferum Podoliae Limitationis Dectum.

In Termino itaq hoderno ex vi Decreti Limitationis in anteactis
Judicijs Castrensibus Capitanealibus Praedecensibus Causarum
Officij Terminisq Querelarum Feria Secunda ante Festum San
ctorum Trium Regum proxima anno pzenti proxime praetta
Inter Venerabilem Conventum Brdoviensem Ordinis Sancti
Pauli Primi Eremitae ab una, et Magnificum Matthiam
Szadokierski Subdapiferum Podoliae in tuitu Solutionis
Summarum binarum primae quidem Septem Millium flor.
polon. alterius quoq Trium Millium flor. polon. Inscriptio
nibus authenticis Super Bonis Mchowo Venerabili Conven
tui Brdovensi Inscriptarum, Parte ab altera prolati Decre
to eodem Limitationis in se uberius enarrante et edisserente
Indiem hodiernam Incidenti et provenienti. Et Judm pens Par
tium praefatarum et quae actoreae Venerabilis Conventus Brdo
viae Ordinis Sancti Pauli Primi Eremitae per Religiosum in
Christo Patrem Florentium Szczalski ejusdem Conventus
Procuratorem suo et totius Conventus nomine personaliter
Citatae Magnifici Matthiae Szadokierski Subdapiferi Podo
liae personaliter Comparentium et Secum Judtis Controver
tentium, quarum Controversijs Partium Judm Coram se In
ductis exauditis. Tandem limitant Partes utraq ad prima
et proxima Judicia Sua Castrensia Praedecensia et habent
Suntq habituae Partes praenominatae utraq Terminum sine
quavis adcitatione Comparendi respondendi et experiendi
peremptt nullius Partis jure laeso.

Super Gnosis Zabochlickie Ex P. Sieraklowski Lu
crum cum Caeteris Suspensa.

Juxta Actum Impugnatae Executionis in Bonis Inferius nomi
nandis per Gnosum Burgrabium Loci praesens expeditt, et ad
Acta officij praesen per oblatam perrectum, ex eisdemq Actis
authenq emanatum Infrascriptum Tenoris ejusmodi Actum
in

in Castro Predicensi Feria Sexta post Dominicam Jubilate proxima anno Dni 1752. ad officium actaj presentj Castri Capitis Predicensj personaliter veniens nobilis Matheus Zawadzki nominatus interest obtulit officio presenti ad acticiandum et actis hisce ingrossandum per reait actum Executionis in Bonis Villae Polae per Nobilem Inscriptum Burgravium suae expeditae petens acte afferenta Suscripsi et in acta presentj ingrossari manda vi quod obtinuit Cujusquidem tenor Sequitur talis Actum in Fundo Rezerum Villae Polae ante Sedentiam Nobilis Joannis Rozdziałowskii Feria Quarta post Dominicam Judica Quadragesimalem proxima anno Domini 1752. Officium Castri Castri Capitis Predicensj Burgraviatus videlicet Nobilis Albertus Kierskii Burgravius Cr Predicensj Satisfaciendo pro communi Regni munerj officij Sui tumquoj presidendo pene Bannis eam ejus publicatione in judicijs Causarum seu Terminis Quarelarum officij Cr Capitis Predicensj Feria Secunda ante Festum Sanctorum Trium Regum proxima anno presentj prorsus fluxa. Coram Constantia Nobilem Joseph Kierskowskii et Francisci Wisniewskii Fratrum inter se amicabilium germanorum Partis Actae et Jurisconsulti Super Nobilis Marianna Rozdziałowska Nobilis Jurchi Radomicki Conte Petrikoviensis et adm Rendo Paulo Sniegocki Bratoszewicensi et Barbara Nobilis Andreae Szopski Consorte Zabolotnickie alias Fratre et Sororibus Inter se Egregeribus Parte Actata et Jurisconsulti virtute non Solutionis Summae Sexcentorum Florenorum Polonicalium Authoritate per Nobilem Laurentij Zabolotnickii et Nobilem Zawadzka Longer actis presentj olim Nobilis Katharinae, et Pore Stempkowskim Olim Partis Actoreae et Jurisconsulti Matrimonio Inscriptae non tamen persolutae Circa Suspensionem Causae cum Nobilis Joanne Rozdziałowskii et Dominicella de Rozdziałowskie Nobilis Francisci Rozwickii Consorte Fratre et Sorore Inter se Egermanis Actentae, et publicatae, ad effectationem officiosamj ejusdem Partis Actoreae et Jurisconsulti Regressum ad Bona Villae Polae Sortemq

Nobilis

Prnsorum Rozdziałowskich et Zabolickich die hodierna in Acta
Contenta cum nobilibus Joanne Łącki, et Matheo Zawadzki nec
non Mli Regni Jnali Prodo Joanne Burchacki de Przedecz Authe
et Jurato Actum praesentem Acclamante Condescendit ibidemq
Condescendendo Jurisdictionem Suam voce praefati Mlis fundavit.
Qua fundata et per Suprascriptum mlem Acclamata Jurisdictione
Executionem fortem finalem ac Indilatam de praefatis Bonis face
re voluit ac Conabatur. Verum quoniam licet si eandem Exe
cutionem nemo Impugnavit. sed eo attento quod eadem Bona
non sunt adhuc Jure plenarie Consecta Proinde ab eadem Exe
cutione Supersedit Causamq hanc cum toto ejus effectu ac Par
tibus nostris ad Judicia Crae Capitli Praedecensis unde emersit re
misit remittitq praesens Conservando Partibus utrisq in ibidem
Terminum sine quavis Adcitatione Comparendi respondendi
et experiendi peremptorie. Nullius Partis Jure Laeso Albertus Ko
sinski Burgrabius Crensis Praedecensis manu propria Orgle ejusdem
Idem afferens Circa Acta praesens reliquit et est Actis Connotatis
ex Actis Crae Capitli Praedecensis Extraditis Kosinski manu propria
Locus Sigilli Castri praesentis. In Termino itaq hodierno ex pri
verta Remissione Regestroq publico Indiem hodiernam Incidi
et provenit. Et Judm praesens Partium praetatarum et quidem Actorum
Prnsorum Josephi Sieraczowski personaliter, et Francisci Wisnie
wski per Prnsum Casimirum Białecki Actis Castrensis Brestensis In
sonum Plenitem Citatae Prnsorum Joannis Rozdziałowski personaliter
et Domicellae de Rozdziałowskie Prnsi Francisci Rozniecki Contis
per eundem Prnsum Rozniecki maritum personaliter Compa
rens et Secum Judicio Controvertens quarum Controversijs Partium
Judm Coram se Inductis exauditis. Quoniam Reliqui Citati vi
delicet Prnsi Marianna de Rozdziałowskie Prnsi Rochi Rado
micki Consors Perillris et Adm Rendus Paulus Praepositus
Bratoszewicz et Prnsa Barbara Prnsi Andreae Szopski Consors
Zabolickiey praesenti in Termino disparent et Sese Condemnari
permittit

permittunt proinde Judm cum Comparentibus Causam praesen ad ultima
riam Convictionem disparentium Suspendit Judicandam et habent
Suntq habituræ Partes praenominatæ utrieq Terminum sine qua vis
adcitra Comparendi respondendi et experiendi perempt nullius
Partis Jure laeso. Super vero disparentibus permittitur Condemnas
prout in Simplici Regestro Continetur. Praefata Pars Actoream Ju
dicio officij praesens personaliter Comparens, et Terminum eundem
hodiernum per totam Judiciorum praesentium Audientiam
legitime attentans memoratam Partem Citatam ad Jus Juridice
Tribus et ultra Juris formam Vicibus quatuor per Mlem Regni
Gnalem Produm Joannem Burchacki de Przedecz Auctoe Judtem
Clamatt et Vocatt non tamen Comparentem imo Contumacem
existentem in Lucro ulterioris fortis finalis ac Inditatæ faciendæ
Executionis alias in toto Lucro negotij Sui Principalis Judicia
liter ac officiose Condemnavit. Ulterioraq Sibi per Judm praesens
ea in Causa fieri et decerni postulavit. Et Judm praesens Juri
Communi postulationiq ejusdem Partis Actoreæ uti licite
Annuendo decrevit praesentibusq decernit. Qualenus Gno
sus Burgrabius aut Commissarius Loci ubi Bona Consistunt
ad primam Partis Actoreæ requisitionem Decretiq praesentis
exhibitionem Bona Summæ Superius expressæ ac Processus
proportionata tradat et exdividat, idq Sub poenis contra Re
nitentes Officiales Sancitis, nemo vero eandem Executionem Im
pugnare audeat Sub poena Banitionis quam ex nunc Judm
officij praesentis decrevit. Et ad eandem publicandam Bannis
poenam Suprascriptum Mlem Judtem addidit et deputavit
Qui quidem Mlis Judtis Satisfaciendo deputrisque a Judicio Re
habitæ memoratam Bannis poenam modo praemisso obtentt
Licante Stubam Judtem in frequentia multorum varij
Status Sexus et Conditionis hominum ad Judicia moderna
Congregatt

Ind

Congregatorum alta clara Sonorosa ac Intelligibili voce Sua praeco
nica publicavit proclamavit et ad notitiam omnibus quorum
Interest deduxit, de quo hanc Suam Idem Mlis rediens e loco
publicationis Suae fecit Relationem. Postquam publicatam
Banitionis Judm officij pr Causam hanc cum toto ejus effectu
ac Partibus Ipsis ad Mycum Capneum loci sive locorum Ca
pneos, eorumq Officia Competentia Sub Cujus vel quorum Ju
risdictione praefati Citati non Comparentes cum Bonis Suis
Subsunt vel Consistunt remisit remittitq praesentibus

G. Grabski à Gnoso Łabęcki Banitus

Juxta Actum impugnatae Executionis in Bonis Inferius
nominandis p Gnosum Infrascrum Burgrabium
loci expeditum et ad Acta Psen p oblatam porrectum ex
eisdemq Actis Authen depromptum Infrascrum tenoris
ejusmodi. Actum in Cro Praedecensi Feria Sexta post
Dominicam Jubilate pxa Anno Domini 1752. Ad
Officium et Acta Psen Cren Capitt Praedecen pnttr
ins Nobilis Matheus Zawadzki Nne cujus interest
obtulit Offo Psen ad Actitandum et Actt hisce ingrossan
dum porrexit Actum Executionis inferius Nominandum
p Gnosum Infrascrum Burgrabium loci expeditum
Sanum Salvum et Illaesum omniq Suspicionis Nota
Carentem petens eundem a Se offerente Suscipi et ad Acta
Psen ingrossari mandari quod obtinuit Cujus quidem tenor
Sequitur talis. Actum in Fundo Bonor Villae Kociszewo
ante portam Curiae apertam Feria Quinta post Domi
nicam Judica Quadtem pxa Anno Dni 1752 Officium
Psens Cren Capitt Praedecen Burgrabiale videlicet Gnosus
Albertus Kosinski Burgrabius Cren Praedecen Satisfa
ciendo Juri Communi Rni muneriq Officij tum quoq insisten
do paenae

do Pœnæ Bãonis cum ejus Publicatione in Judicijs Causarũ
seu Trnis Querelarũ Offij Crenz Capitt Prædicenz Feria Secun:
da ante Tm Sanctorũ Trium Regum pxta Anno Præsenti
pxe Ptta ex Pte et Instantia Gnosi Simonis Łabęcki
Ptis Actoreæ et Jure vincentis sup Gnoso Casmiro
Grabski Pte Cttã et Jure victa intuitu non Solu:
tionis Summæ Septuaginta Duorũ Aureorũ Hun:
garicalium ac provisionum ab eadẽ Summa provenien
eadẽ Gnoso Łabęcki Pti Actoreæ et Jure vincenti
dictum Gnosum Casimirum Grabski Ptem Cttam
et Jure victam scripto certo manuali de data ejus
in Lubania die Vigesima Septembrũ Anno 1742
datuato manuq ejus propria Subscro ad Solvendũ as:
securatæ non tamen persolutæ obtentæ et publicatæ
ad affectationem Offosãmq Ptis Actoreæ et Jure vin:
centis Requisitionem die Lorna Actu Contenta cum
nobilibus Andrea Michnowski et Matthæo Zawadz:
ki nec non Mli Rnĩ Gli Provido Joanne Burchacki
de Przedecz Authę et Jurato Actum Prsę acclamante
ad Bona Villæ Chociszewo Sortemq Partis Actoreæ
et Jure victæ Condescendit ibidẽq Condescendendo
Jurisdonem Suam voce Suprascri Mlis fundavit
Qua fundata et per Suprascrum Mlem acclamata
Jurisdone. Executionem fortem finalem ac inditatã
de Ptalis Bonis facere voluit ac Conabatur. Verum quo:
niam licetsi eandẽ Executionem nemo Impugnavit, sed
eo attento quod Bona Partis Cttæ et Jure victæ non sunt
adhuc plenarie Convicta id circo ab eadẽ Executione sup
sedit Causamq hanc cum toto ejus effectu ac Ptibus Ipsis rursus

ad Judicia Crenz Capitt Praedi unde emersit remisit re
mittitq Crenz Conservando Ptibq Trnum in ibidem
sine quavis adcitne Comparenz respondi et experiendi
peremptt nullius Ptis Jure laeso Albertus Kosinski
Burgrabius Crenz Praedi manu propria orgle ejusdem
Jdi offerens Circa Acta Crenz reliquit et est Actt
hisce Connotatum. Ex Actt Crenz Capitt Praedi Extractum
Kosinski manu propria Locus Sigilli Cri Crenz In Trno
itaq hornio et Inserta Remissione Regestroq Publico
in diem hornam incidenti et pvenienti Cfata Pars Acto
rea Coram Judicio Offij Crenz pntlr Comparens et Trnum
eundem hornum p totum Judicior Crenz audientiam lgme
attentans memoratam Ptem Citatam ad Jus Juridice
tribus et ultra Juris formam vicibus quatuor p Mlem
Rni Glem Providum Joannem Burchacki Judicialem
de Przedecz clamatam et vocatam non tamen Com
parentem imo Contumacem existentem in Lucro ulte
rioris fortis finalis ac indilatae faciendae Executionis
alias in toto lucro Negotij Sui Principalis Judicialiter
ac Offose Condemnavit ulterioraq p Judicium Crenz
ea in Causa fieri et decerni postulavit. Et Judicium Crenz
Juri Communi postulationiq ejusdem Ptis Actoreae uti
licite annuendo decrevit Crentibusq decernit. Quatenus
Gnosus Burgrabius loci Crenz aut Commissarius Bona
Summae Proportionata Pti Actoreae tradat et in
pacificam Possonem dimittat idq Sub Poena Baonis
quam ex nunc Judicium Offij Crenz decrevit et ad eandem
publicandam Banitionis Poenam Suprascriptum Mlem
Judicialem addidit et deputavit. Qui quidem Mlis Sa
tisfaciendo deputationi Suae a Judicio Crenz habitae

memoratam Baonis Pœnam hic ante Stubam Judtem
in frequentia multorum varij Status Sexus et Condi:
tionis hominum &c &c Scribatur forma ad finem

G. Dzierbicki a Gnoso Sliwinski Banitus
Super Relationem exportatæ Citationis pro Judicijs Officij Pæ
Spectanæ Coram Actt Crenæ Capitt Lanæ recognitam excusq
Actt Authæ depromptam Infrascriptam Similem tenoris ta
lis. Actum in Cro Lanæ Feria Tertia ante Fm Nattis
Sancti Joannis Baptæ pxa Anno Dni 1752 Ad Offm
actaq Pæn Crenæ Capitt Lanæ personaliter veniens Mtis Rni
Glis Providus Albertus Dudek de Villa Dzierbice authen
et Juratus in vim Suæ veræ ac fidelis Relationis publicæ
Rvit. Se Cittrum literalem Authen pro Judicijs Crenæ
Capitt Prædecen Spectanæ Infrascriptt tenoris talis.
Stephanus de Glogowa Kossowski Prædecensis &c Capi:
taneus. Tibi Gnoso Joanni Dzierbicki Bonor Niwki Pos:
sessori de Bonis tuis gnltr omnibus Summisq quibusvis
pecunæ habitt et habendæ Vigore Regio et Nostra qua hac
in Pte fungimur Capli Authæ mdms ut in Judicijs Nris
Crenæ Prædecen prius pxiusve celebrandæ pnltr Lgmeq Com
pareas Ad Instantiam Gnosi Stanislai Sliwinski Actt
Qui te inhærendo Mafni Suæ Coram Actt Authen Rni fa:
ctæ Citat pro eo Quatenus tu Summam Septingentorum
Florenæ Polonæ in vim Contractus in Anno 1739. Die deci:
ma Septima Julij in Przedacz Consiro Actisq ejus roborato
Vigore dimissionis Sortis Certæ in Bonis Dąmbrowka huc
usq Sibi Actori non persolutt una cum pvisionibus ab eadem
Summa pvntibus et realiter enumeres nec non pro Sumendæ
pœnis pro te ratione elusionis Ptis, Citaris ex his et alijs ra
tionibus in Trno Trni inferendæ Datt in Cro Prædecen Feria

Secunda post Dominicam Conductus Paschae proxa Anno Dni
1752 Copiam Similem Sigillatae unius ejusdemque essentiae
existentem ad Bona Niwki Feria Quarta post Dominicam
Exaudi proxa Anno praesenti exportasse posuisse et de:
positione ut Juris moris est notificasse Ex Actis
Crenensibus Lanciciensibus Extractum Bielicki manu propria
Locus Sigilli Castri Illius Legit Pędzicki In Trno
itaque horno ex praeinserta Relatione Regestraque Publico
in diem hornam incidenti et praesenti praefata Pars Acto:
rea Coram Judicio Officij praesenti praeter Comparens et Trnum
eundem hornum per totam Judicior praesenti audientiam Lgme
attentam memoratae Plem Citatam ad Jus Juridice tribus
et ultra Juris formam vicibus quatuor per Mlem Rni Glem
Providum Joannem Burchacki de Przedecz Judlem
clamatam et vocatam non tamen Comparentem imo
Contumacem existentem in Lucro Solutionis Summae
una cum provisionibus alias in toto lucro Negotij Suae
Principalis Judicialiter ac Officiose Condemnavit ulterio:
raque per Judicium praesens ea in Causa fieri et decerni
postulavit et Judicium praesens Juri Communi postu:
lationique ejusdem Ptis Actoreae uti licite annuendo decre:
vit praesentibusque decernit. Quatenus pars Citta Summam
eandem una cum provisionibus pti Actoreae Solvat idque Sub
Poena Banitionis quam ex nunc Judicium praesens decre
vit et ad eandem publicandam Banitionis poenam Supra Scrum
Mlem Judicialem addidit et deputavit Qui quidem Mtis
Satisfaciendo deputationi Suae a Judicio praesenti habitae
memoratam Banitionis Poenam hic ante Stubam Judlem
in frequentia multorum Varij Status Sexus et Con
ditionis hominum de Scribat forma ad finem

G. Gąsiorowski à Gnoso Smarzewsk Contumax
Super Relationem exportatae Citationis p Judicijs Offij Cren
spectan Coram Actt Cren Capitt Lan recognitam ex eisdeq Actt
Authen depromptam Infraseram tenoris talis. Actum in
Cro Lan Feria Tertia ante Fm Nattis Sancti Joannis
Baptae pxa Anno Dni 1752. Ad Offm Actaq Cren Cren
Capitt Lan pnltr vns Mlis Rni Glis Providus Albertus
Dudek de Villa Dzierbice Authen et Juratus in vim Suae
verae ac fidelis Relationis publice rvit Se Cittnem litt
authen p Judicijs Cren Capitt Praedecen Spectt infraserae
tenoris Stephanus de Głogowa Kossowski Praedecen &c
Capitaneus. Tibi Gnoso Valentino Gąsiorowski de Bo:
nis tuis gnltr omnibus Summisq quibusvis pecun habitt
et habend Vigore Regio et Nra qua hac in Pte fungimur
Capitaneali Authe mdms ut in Judicijs Nris Cren Praedec
prius pxiusve celebrand pnltr lgmeq Compareas Ad
Instantiam Gnosi Nicolai Smarzewski Bonor Kalen hae:
redis Actoris Qui te inhaerendo Obductioni et Protestationi
suae Coram Actt Authy Rni factae Citat p poenis legibus
Rni descriptis et dementis ex eo quia tu Ausus es ac teme:
re pxsumpsisti Fundum pprium Sui Actoris invadere
multas varias violentias perpetrare Laboriosam Elizabe:
them Kurędzina Concutere Convulnerare p quibus Supte
decernend et extendend Citaris tum et aliorum pxigentia
legis et Justitiae proponendor et decernendor Sis Trno pari
turus et Judicialiter responsurus. Datt in Cro Praedecen Feria
Secunda pt Dominicam Misericordiae pxa Anno Dni 1752
Copiam Similem Sigillatt unius ejusdq essentiae existentem
ad Bona Kalen Sabbatho pt Festa Solennia Sacri Pentecosten
Anno pxenti exportasse Posuisse et depositionem ut Juris et

moris est notificasse Ex Actt Crenz Lanz Extractum Bielicki
manu propria Locus Sigilli Castri Illius Legit Pydzicki
In Trno itaq hornd ex pinserta Relatione Regestroq Publico
in diem hornam indenti et punti et Judicium Pbens Partium
Pfatarum et quidem Actoreae Gnosi Nicolaj Smarzewski pnltr
Citatae Gnosi Valentini Gqsiorowski pnltr Comparentium et
secum Judicialiter Controvertentium quar Controversijs
Partium Judicium Pbens Coram se inductis exauditis non
Pcedente ea in Causa pena Contumaciae non posse Ptem
actoream ad Pbens habere Trnum peremptorium Judicium
arbitratur Ptemq Cittam a Trno Pbenti liberam facit et
Ppuntiat Decreti Pbenti i Vigore. Tandem Pfata Pars Acto-
rea Coram Judicio Offij Pseny pnltr Comparens et Trnum
eundem hornum p totam Judicior Pseny lgmo attentans memo
ratam Ptem Cittam ad Jus Juridice tribus et ultra
Juris formam vicibus quatuor p Mlem Rni Glem Provi-
dum Joannem Burchacki de Przedecz Judicialem clamatam
et vocatam non tamen Comparentem imo in Lucro Simplici
iterum pt Arestum Contumacem existentem. Prout Pars
actorea ex pmissione Judiciali eandem Ptem Cittam in pe-
na Contumaciae Condemnavit Condemnatq Pbentibus

Inter Gnosos. Smarzewski et Biernackie ac alios Decre
tum Amportationis.

Super Relationem exportatae Citationis pro Judicijs officij pbens
Spectt Coram actis Castt Lanciciae recognitam ex eisdemq Actis
authentice depromptam Infrascriptam tenoris ejusmodi
Actum in Castro Lanciciae Feria Tertia ante Festum Nattis
Sancti Joannis Baptistae proxima Anno Dni 1752. Ad assm
Actaq pre Cre Capitt Lanciciae personatt veniens Mlis Rni Gnalis Produs
Albertus Dudek de Villa Dzierzbice Authe et Juratt. in ismo sue
vere ac fidelis Relationis publice Recognovit se Actt Literatt
authe

Authe pro Judicijs Castr Capitt Predecens Spectantt Infrascriptt te
nens talis Stephanus de Glogowa Kossowski Predecens et Capi
taneus Vobis Gnosis Martino et Theophilae invicem Conserti
Lgmae Biernackim, atq Barbarae Ziemecka Relictae Viduae
Sororibus Inter Vos germanis Bolesciankom, necnon Valenti
no Pęsiorowski, Paulo Chrzęnowski, Jacobo Rudzynski
Casimiro Przysiecki Commissario Palatinatus Lanciciae
Thomae sive Alterius nominis Siedlecki, de Bonis Vestris
gnttis Omnibus Summisq quibusvis pecunae habitis et ha
bendis mandamus ut in Judicijs nostris Castrensibus Pre
decens prius proximiusve Celebrandis personaliter ac pe
remptorie Compareatis ad Instantiam Gnosi Nicolaj Smar
zewski Bonorum Kalen haeredis Actoris. Qui Vos Inhaerendo
Manifestationibus Coram Actis Authe Regni factis Citat pro
eo Quatenus Vos Contractum Inter Gnosos Stanislaum
et Ott Joannem Podlewskie Fratres Inter Se germanos Sui
Actt Avunculos in Bonis Kalen Conscriptum, ratione di
missionis Sortium Certarum Vobis in Summa Vestra Trium
Millium Tymphonum Instantanee Comportetis, quo Compor
tato in Ordine desolationis earundem Sortium ac improportio
natae Traditionis Officij Judicij Sui Condescensionem Assi
gnari, de perceptis proventibus Calculum reddi, poenas Su
per Vobis distinctas incurrisse declarari, tum et alionem
pro exigentia Legis et Justitiae proponendorum, et decernen
dorum, et id quod Juris erit Causaq Pens poposcerit in rem Actt
Statui decerni et Sententiari Sitis Trno parituri et Judtm
responsuri Datt in Castro Predecensi Feria Secunda post
Dnicam Conductus Paschae proxima A Dni 1752 Copiam
Similem Sigillatt unius episcoq Oppentiae existens. ad Bona Ka
len Feria Quarta post Dnicam Exaudi proxima Anno
Pre exportasse posuisse et de positione ut Juris et Moris est

nohsi

Imo

notificasse Exactt Cre Lanciciae Extractt Bielicki manu propria
Locus Sigilli Castri Illius Legit Piędzicki Verum quoniam Pars
Actt Simul et Actt idtt Gnosae Biernacka et Ziemecka Termi
num ad Actuandum non porrexit Id Circo ex Parte ejusdem
Partis nil Actuetur pro Pte Mgci vero Loci pse Notarij Solen
niter Maati In Termino itaque hmo ex praeinserta Relatione
Regroque publico Indiem hornam Incidenti et provenienti
Et Judm psens Partium pfatt et quidem Actt Simul et Actt
Gnosi Nicolaj Smarzewski personaliter Citatae Simul et Actt
GG Martini et Theophilae Bolesciankae Biernackie Angeum
atque Barbarae itidem de Bolesty Ziemecka Relictae Viduae
per Gnosum Valentinum Gąsiorowski Inscriptum
Plenipotentem ejusdemque Gnosi Gąsiorowski personaliter
nec non Gnosorum Pauli Chrzanowski, Jacobi Radzynski,
et Casimiri Przysiecki Commissarij Palatt Lanciciae ac
Thomae Siedlecki per Gnosum Thomam Łącki, Compa
rentium et Secum Judtto Controverte quarum Contro
versijs Partium Coram se Inductis exauditis Judicium de
cidendo Citationem Partis Originaliter Actoreae Simul et
Citatae ad Judm Suum editam Controversijs Partium pro
et contra illatis exauditis Suspensa decisione Causae pse
decernit. Quatenus Pars Actt Simul et Actorea, nempe Gno
si Martinus et Theophila de Bolesciankis Biernackie
Anges, atque Ziemecka nec non Gnosus Valentinus Gąsio
rowski Contractum Certum ratione obligationis Sorti
um Bonorum Kalen Inter Gnosos Podlewskie et Bole
scianki Conscriptum pro Cujus Comportatione ad Judm
Suum Conveniunt pro futuris Judicijs Suis Cre Praede
cens Comportent idque Sub Succubitione in Causa et ha
bent Suntque habitione Ptes pnominatae utrique Gnum
Sine quavis adcitatione Comparendi, respondendi, et
experiendi peremptorium Nullius Partis Jure

Lieso

68

Inter Procos Cielcelic et Zniazdowskie Inquisitionis Decretum.

Super Relatione exportate Citationis pro Judicijs officij presentj Specti Cam Actis presentj Recognitis ex eisdemq; Actis Authentq; Exemplum Instrumenti fideliter tenens ejusmodi Actum in Castro Predicensi Feria Tertia post Dominicam Reminiscere Quadragesimam proxa Anno Domini 1752. ad Instantiam Actorq; presentj Rd Capitli Predicensj personaliter venientis Nobilis Regni Polonie Indus Joannes Burchardi de Przedecz Auctq; et Jurisdictionis officio pro tempore Notarius Camerarius existens palam publice benevolej Recognovit. Se Citatum relatio Authq; Sigillata pro Judicijs officij presentj Specti Copie Instrumenti Similem tenentis talis. Stephanus de Rogowa Rogowski Predicensis et Capitli. Vobis Nobilibus Dominico Zniazdowski et Annae de Bogotomskie Conjugibus universis Cujuscumq; Status Melchiori Zniazdowski de Pecznia Benioj Vestris generaliter omnibus Summisq; quibuscumq; pecuniarijs habitis et habendis vigore Regio et Nostro quatenus in Sorte Conjunctur Capli Authe mediante in Judicijs Nostris Rd Capitli Predicensi Feria Secunda abhinc prima et proxima in Castro Predicensi Celebrandis personaliter aut peremptorie Comparentis ad Instantiam Instigationis Judicij officij ejusq; Delati Presentium Valentini Cielcelli et Marianne Stanczynskiej Conjugum universum Cujuscumq; Status Nominum Sui Vos et quemlibet Consortem in Sui Actrix vestrum in Sui personalibus Authoritas et assistentiam Inhibendo Protestationibus Suis ac Obductionibus Coram Actis Authe Legitimis factis citant pro penis Legibus Regni descriptis per Vos vestrumq; Sui Consortis et Cognatis ex eo Quia Vos in Contraventum Legum publicarum procedendo nec penas contra Transgressores earundem metuendo ac vilipendendo nec Contentando se tot antecedentibus injurijs provocationibus lesionibus et oppressionibus verum majora majoribus addendo et accumulando violentias violentijs augendo primo se acti maritum nulla habita ratione et minima pretensione in anno proxime preterito Ausi sunt et presumpserunt cum Barbara Longion invadere invadendo ledere diffamare et dishonorare ac post Cruentare Converberare et Obsanguinolare, Cui assionibus in Obductione Specificatas infligere ac post tot vestris damna in Segetibus et pratis Inventario Suo Causare, et cum Actrix supra scripta se opponerent per eund Dominicum et Annam Conjuges Zniazdowskie nobilem Melchiorem Zniazdowski Fratrem Suum

Suam Personam vagabundam et Suspicione Carentem in Se Acta fomentare
qui talit fomentatus et Infirmatus existens se Acta revertentem ea
Hospitio Chideaz Domum Suam nolta jam prefinda in via publica Cujs
libera Sine ulla ratione et minima pretensione obvidere et eozz inita
Framea in ipsum Se primo in Manum Dextram vulnus her rendo Sinum
infligere insidioz in Manum dextram vulnere nullo modo Salvare ex
valentem cum framea per Caput ac alia Corporis membra prout eo tempore
ne Obductio in se enarrat pro libitu suo hurrendo Sibi vulnerare et
vix semi vivum in terra remanere per quod contra Legem Regni pre
dere pena Demeritas Distinctim tam ratione fomentationis quam
ipso facto temerarij et illicitj ausus explectionis in Se trahere et Re
cubuere pro quibus Super Vobis deuernendis Ad mini ad Videndum et
Audiendum Inquisitionem seu Scrutinium quid et Vobis hic tumend
ca in causa eduii et expediri ac nihilominus pro Sumendis pe nis Nobis
Melchionis Persone Vagabunde et Suspicione Carentis ad Statuitionem
ad Judm Officij Sui Sepe quit Ante apud Se Arrestatj Stringi et Compellet
id quod finis erit decerni et Sententiari Sitis pariter et Judex respon
suri Datt in Castro Predicensi Feria Secunda post Dominicam Brevem
Quadrem proxima Anno Dni 1752. Edictt ad Bona Ville Stalquino Si
dentiang Act Idem Actam die hesterna Actum et Precedente Actis
Se exportasse et eandem in Mensa hippocausti Se familia Domesti
ca ponisse et Notis Acta reliquisse de quo ozens Relatio. Ex Actis Cog
pett Predicens Patrad ill Rescriptu manu propria Locus Sigilli Cast
mes ens In Termino itaq Audiemo ex pinserta Relatione Regesq
publico In diem Audiema Judenti et proveniet Judm Ozens Scrutinium
Prefatorum et quid Actis. Suorum valentini Actelli et Mariannæ de Stampezyn
Conjugum per eum Suum Actelli Mandatum huc et Adversus Se nomine personaliter, Actis Suorum
nia Priazdorfii et Annæ de Poggetomsluc alq Melchionis Idem
Priazdorfii per eum Suum Dominicum Priazdorfii huc et alo
rum Actorum nomine personaliter Comparentibus et Reum Judi
cialiter Antwortentibus quarum Antwortis Partium Audi
Inductis causditis Judm Decidendo Actionem Partis Actoris ad
Judm Cum Edicti. Quoniam Causa ozens respectu Attentarum Dis
cen

lentiarum et aliarum Inconvenientiarum perpetrandarum presentis in Judicio versatur quae sine Inquisitione deciri nequit provide necessariam esse Inquisitionem per Partes utrasq; Educendam Judm advenit decernendo Quatenus eandem Inquisitionem Partes utrej ad Contenta Protestationum et Termini Partis alterae et quid Acta probando Objecta Acta vero emundando Juramentum Suam per Testes fide dignos et rei gestae bene gnaros in proximis futuris Judicijs suis eduant et expediant pro quo Termino Jnuri Jnia Zdarsey Angeli Atati nobem Melchionem Jniazdarski Statuere tenebuntur sub Sumulitione in causa et habend Cont habituare Partes prominatae utrej Terminum Sine quaris Adcitatione Comparendi respondendi et ea peniendi peremptis Nullius Partis fore deso

Successores Bonorum Polanisz a Jnuzo Suborelli Banniti cum Caeteris Suspensa

Super Relationem expertae Citationis pro Judicijs assij presentis Spectt Gram Actis presentj Recognitae ex eisdemq; Actis Authe Jpsorum Jnstam Jnscriptam tenoris talis. Actum in Castro Predeuensi Feria Tertia post Dominicam Cantate proxima Anno Domini 1752. Ad offm Actaj presentj Coram Nobb Predeuensi personaliter veniens Nlis Regni Jnclis Jndus Adamus Levandrusli de Villa Vicenzino Authe et Juratae assistis presentis bene notus Sanus existens palam publice benlej Recognovit Se Acta Literalia Authe Sigillata pro Judicijs assistentis presentis Spectis Copiae Jnsaveriptae Similem tenoris talis Stephany de Jtzgowa Kyssowski Predeuensi et Capitt. Vobis Jnuris Alexianne seu alterius Cujus vis nimis dei Rue dilecti olim pro vi Vladislaj Dlugotesli Consorti Relictae Viduae Matris Religiosae ac Deodicatae Alexandrae in Seculo in Religione Joannae Dlugoteska Conventus Jnsenensis tum Abbatissae Jnuris Stephano et Casimiro Fratribus Jnter Vos germanis Clarissimorum Jnsorum Alberti et Sophiae de Lenczyckie olim Jnuri Matthaei Solovtowski et Agnethis Dlugotesli Filiis Jnuris

stris et Successoribus Lgmis Sophiae de Peninskie olim Gnosi Mat
thiae Sokołowski Conserti Relictae Viduae Successoribus olim Gno
si Joannis Sekucki Cujusvis nominis de Małachowskie Ku
charska Sigismundo et Sophiae de Pinskie Zulinskim Conjugi
bus Lgmis tum et alijs ad Bona Villae Polanisz quovis modo
Interessantibus de his ac alijs Bonis Vestris gnlbo Omnibus
Summisq quibusvis pecunae habitis et habendis vigore Regio
et Nostra qua hac in Parte fungimur Capli Authae mds ut
in Judicijs nostris Cre Capitlo Praedecens Feria Secunda ab hinc
prius et proximius in Castro Praedecensi Celebrandis perso
naliter ac peremptlo Compareatis ad Instantiam Gnosi Jo
annis Skubowski tum Successorum olim Gnosae Franciscae
de Sicinskie cum eodem Gnoso Joanne Skubowski progeni
torum minorennium Actt Qui Vos Inhaerendo Mapsi Coram
Actis Authae Regni factae vel faciendae Citant Seu potius ad
paratt Processum paratt Causam et Actionem Judiciam
paratt Condemnationem paratisq quosvis Trnos et gradus
Juris in quibus Causa pae Stetit pendetq Indecisa et Inde
terminata loco peragendae Executionis Adcitant idq pro
eo Quatenus Vos Seu quem Onus pae Actt Magis Afficit Sum
mas Trinas et quae primam Sexcentorum Tymphonae olim
Gnosi Ludovico Sicinski et Sophiae Morzycka Contractu
Certo Obligatorio Inter olim Gnosum Vladislaum Dlugołę
ski et Joannam de Swieckie Conges ab una et eosdem Gno
sos Sicinskie Parte ab Altera hic in Przedecz Sabbatho pro
Tm Beatissimae Virginis Mariae ad nives Anno 1715 Inscri
ptam et Super Bonis ijsdem locatam alteram Centum florae
polinae Complanatione Certa inter olim eosdem Gnosos Ludovicum
Sicinski et Sophiam Morzycka Conges ab Una et olim Gnosos
Albertum Sokołowski et Agnethem Dlugołęska et idem Con
ges in Polanisz die Prima Maij Anno 1741. Conscriptas
et Manibus proprijs Complanantium tum et Amicorum
Subscripta pro praetensionibus varijs in eadem Complana
tione

tione Specificatis Suprascriptis Jeronis Sicinskium Agnitam et Solvi Assecuratt nec non Tertiam Summam Trecentorum Flor polonj per olim Jmsam Reginam Mirzyska ultimi Nu ptus olim Jmci Alberti Sawlowskij Consortem Relictam Rediam Actis Bj Brestt. Feria Sexta post Festum Visitationis Bea tissime Virginis Mariae proxima Anno Domini 1724 P. olim Jmne Zophia Mirzyska Suprascriptorum Successorum olim Jmni Francisci de Sicinskie Skubowska Actorum Avis Super Bonis ijsdem Solaniez Jnscripto et Solvi Assecurato Sol vati et realiter enumeratis Sortem in Assignatione Bonorum Act. existenj rehabeatis reparationem Sortis ejusdj ac Jm munitatem Pensionibus fundi pacificis Sivem haufacere neglexeritis Sicuti Vra Sententia Judicij nostri Stringi et Compelli et id quod Jmis erit Causaj Rem proponend Decernj et Sen tentiari Actis pariter et Jud recipiendi Datt in Castro Sredc anno Feria Sexta post Dominicam Jubilate proxima An no Domini 1752. Edita ad Bona Ville Solaniez Residenti amj Actorum ibiq Sitam Dcè hodierna Actu Bj Contenta Detulisse exportasse et eandj in Mensa hippocaustj Bj Fa milia Domestica penitisse et notisquod reliquisse Deque p dens Relatio Da Actis Bj Capitis Sredcensj Patrud de Sicin skij manu propria Locus Sigilli Castrj Bj In Termino itaq hodierno ea Jnserta Relatione Registroq publicis in Cen hodiernam Jmidendi et provenit Et Judm pte Partium Pfatt et quia Actr. Jmus Joannis Skubowskij per Jmmunat Certum Sicinskij Jnscriptum Plenipotentiarium Actore Jmso Si gismundi Julinskij et Michaelis Schmidt per eundem Jmmum Julinskij suo et Jmsi Schmidt nomine personaliter Compar et Reum Judicio Controversiae quarum Controversiarum Aram Se Jnduxit eadem dicis. Quoniam religus Actalis Judi et Jmsi Dantzolessy et alij in Originali Termino Specifi cati Pseni in Judicio disparent et Sese Subducendo permit tunt proinde Jud cum Comparente Causam Bj ad ultimam

am

am Convictis disparens Suspendit Judicandi et habent Suntq habitu
ne Partes praenominatae utrinq Terminum sine quavis Adutrae
Comparendi respondendi et experiendi peremptt nullius Par
tis Jure laeso. Super vero dispare permittitur Condemnatio pro
ut in Simplici Regestro Continetur. Praefata Pars Actt Coram
Judicio Officij pr personaliter Comparens et Terminum eundem
hodiernum per totam Judiciorum pr audientiam tyme atten
tans memoratam Partem Actt ad Jus Juridice Tribus et ultra
Juris formam vicibus quatuor per Mlem Regni Gnalem
Produm Joannem Burchacki de Przedecz Judlem Clamatt
et vocatt non tamen Comparentem imo Contumacem existe
in Lucro ulterioris fortis finalis ac Indilatae faciendae Executio
nis alias in toto Lucro negotij Sui Principalis Judtr ac
Officiose Condemnavit ulterioraq Sibi per Judm pr ea in
Causa fieri et decerni postulavit et Judm pr Juri Commu
ni Regni ~~maneri~~ Postulationiq ejusdem Partis Actt uti li
cite annuendo Decrevit praesentibusq decernit. Quatenus Jno
sus Burgrabius aut Commissarius loci ubi Bona Consistunt
ad primam Partis Actoreae Requisitionem Decretiq pr Ex
hibitionem Bona Partis Citatae Summae ac Processui Pro
portionata Parti Actt tradat et exdividat Jdq Sub poenis
Contra Renitentes Officiales Sancitis nemo vero eandem Exe
cutionem Impugnare audeat Jdq Sub poena Bannis quam
ex nunc Judm officij pr decrevit et ad eandem publicandam
Bannis poenam Suprasensum Mlem Judlem addidit et de
putavit. Quicquid Mlis Judlis Satisfaciendo Deputatio
ni Suae a Judicio pr habitae memoratt Banitionis poenam
hic ante Stubam Judlem Scribat ex Forma Lucri Splicis

Successores ijd a Gołkołowska Banili cum Actoris Su
spensa

Super Relationem exportatae Actt pro Judicijs officij pr Speclt Coram Actis pr re
cognitt ex eisdemq Actis Authe deprompt Infrascriptam tenoris Sequen
tis Actum in Castro Praedecensi Feria Tertia post Dominicam Cantate
proxima Anno Dni 1752 ad offm Actaq pr Cr Capitt Praedecens permittit

venient

Acta in Castro Sandecensi in Judicio Can

Ano

71

venerus Nlis Regni Polis Baccalaureus Adamus Lewandowski de Villa Wrze
nino Authe et per alt assis presens bene notus Canus existens palam pu
blice lecta recognoscend de Alt Literali Authe Sigillati per Judicio offici
oz Spectt Agrie Inscripte Similem tenoris talis e Stephanus de Slo
gowa Rzepnowski Sandecens et Agreus Vobis Prudi Joanne de Ene
chui olim Prudi Vladislai Dlugoszowski Canonici Relicte Vidue matri
Religiose ac Deodicate Alexandre in Seculo in Religione Jo
anne Dlugoszowska Conventus Posnanensis, cum Alexandro et Stepha
no et Casimiro Fratribus inter Se germanis e Olechnowskim olim
Prudi Alberti Olechnowski et Agnethis Dlugoszowska Filia
rum et Successoribus Eorum Successorum olim Prudi Joannis de
Lanckorona Nomine de Malachowskie Ruchardia Zygisman
do et Sophie de Lanckorone Conjugibus Eorum Filiorum seu non
alijs ad Bona Villa Polanisz quovis modo Jure expectantibus debito
ac alijs Bonis Vestris gratis omnibus Summis Quibuscunq; presens
Lubitis et habendis ingere et egre et Nostra quia Sua in parte Personam
Capti Authe mdt ut in Judicijs Nostris et Agrie Sandecens Feriali Loco
Da adhinc prius et prodimus in dicto Sandecensi celebrandis per
sonaliter ac per empto Comparentis ad prestandum Fidem Depositi
De Pomorskie olim Prudi Matthei Solectowski Conventus Relicte
Vidue Actricis Suae Vos Jnhaerendo Jnscriptionibus Bonis Crassicz
Stat seu adparatt Vos pro tam paratam Causam et Actionem Prudi
am paratt Eandem natione paratoq; quovis Termino et prodio
Jnris in quibus Causa et Status pendentis Judicia et Jndeterminata
ta loco peragende Cautionis de Stat Judicatum Solvi pro eo Fidejussores Vos
seu quemlibet oz Actionis magis efficiat Summas Bonas, et Quas
minam Villae flexz Polonz de Mansionibus Prudi Joannis Trembczyn
ski Suae Actricis Matris Alteram Villae Zgorzelicum de Mansi
bus Prudi Andreae de Slogowa Rzepnowski Nomine Roby Jnstitui et
Roznata utraq; una eodemq; die et Actu Locatas et per olim Prudi
Vladislaum Dlugoszowski Actis et Consensu Sabbatho proxime Festum
Sancti Martini Pontificis et Confessoris proxime anno Domini
1719 Sibi Actrici Super Bonis prenominatis Polanisz Proxime

et ad

et ad Solvendæ Assecuratas Instantanee una cum provisionibus Solva
tis et realiter enumeretis Citamini igitur Sitis Termino paritum
et Judtis responsum Datt in Castro Przedecensi Feria sexta post Do
minicam Jubilate proxima Anno Domini 1752 Edictt ad Bona
Villæ Polanisz Residentiamq Citt ibidem Sitt die hodierna Actu
præsenti Contenta Detulisse exportasse et eandem in mensa hippo
causti pro Familia Domestica posuisse et notificatt reliquisse
de quo præsens ejus Relatio Ex Actt Cræ Capitt Przedecensis Extrad
Kosinski manu propria Locus Sigilli Castri pro In Termino itaq
hodierno ex præinserta Relatione Regestroq publico in diem
hodiernam Incidenti et provenienti Et Judm præsens Partium
Ptatt et quidem Actt Grosse Marianna Sokolowska Relictæ Viduæ
per Gnosum Albertum Kosinski Inscriptum Plenipotentem
Citatæ Gnosorum Sigismundi Zulinski et Michaelis Seluchi
per eundem Gnosum Zulinski suo et ejusdem Gnosi Seluchi nomi
ne personaliter Comparentium et Secum Judtis Controvertens
quarum Controversijs Partium Judm Coram se Inductis exau
ditis Quoniam reliqui Citati videlicet Gnosi Dlugolęscy et
Alij in Originali Termino Specificati præsenti in Termino
disparent et Sese Condemnari permittunt proinde Judm cum
Comparentibus Causam pro ad ultimariam Convictionem dis
parentium Suspendit Judicandam et habent Suntq habitu
ræ Partes prænominatæ utrinq Terminum sine quavis adi
latione Comparendi respondendi et experiendi peremptt Nulli
us Partis jure læso. Super vero disparentibus permittitur Conde
mnatio prout in Simplici Regestro Continetur Præfata Pars Actt
Coram Judicio Officij pro persentti Comparens et Terminum eun
dem hodiernum per totam Jus pro Audientiam Ejusme Atten
tans memoratam Partem Citt ad Jus Juridice Tribus et ultra Ju
ris formam vicibus quatuor per Mlem Regni Gnalem Produm
Joannem Burchalki de Przedecz Judtem Clamatt et Vocatt

nentis

Actum in Castro Praedecensi in Judicijs Cau

non tamen Comparentem imo Contumacem existem in Lucro ulte
rioris fortis finalis ac Indilatae faciendae executionis alias in to
to Lucro negotij Sui Principalis Judtis ac officiose Condemna
vit Ulterioraq Sibi per Judm pre ea in Causa fieri et decerni
postulavit Et Judm pcens Juri Communi Postulationiq ejus
dem Partis Actt uti licite Annuendo Decrevit preq decernit
Quatenus Gnosus Burgrabius actt Commissarius loci ubi
Bona Consistunt ad primam Partis Actt requisitionem De
cretiq pre exhibitionem Bona Summae ac Processui proper
tionata Parti Actt tradat et exdividat Idq Sub poenis Con
tra renitentes Officiales Sancitis nemo vero eandem Execu
tionem Impugnare audeat Sub poena Banitionis quam
ex nunc Judm officij Gnosae decrevit Et ad eandem publicanam
Bannis poenam Supraserum Mlem Judlem addidit et
deputavit Quiquidem Mlis Judlis Satisfacie Deputationi
Suae q Scribatur ex praecedenti ad Finem

Gnosi Radolinscy, a Gnosis Rogawskie Baneti
et publicati.

Super Relationem exportatae Citationis pro Judicijs officij praesentis Spectt,
Coram Actis Castrensibus Lanciciensibus recognitam, ex eisdemq Actis Au
thentice depromptam Infrascriptam tenoris ejusmodi. Actum in Castro
Lanciciensi Feria Secunda post Dominicam Conductus Paschae proximae
Anno Domini Millesimo Septingentesimo Quinquagesimo Secun
do. Ad offm et Acta pcentia Crae Capitanealia Lanciciae personaliter ve
niens Ministerialis Regni Gnalis Produs Jacobus Imaszewski de
Villa Umienie Authenticus et Juratus in vim Suae verae ac fidelis
Relationis publice Recognovit. Se Citationem Literalt Authae pro Ju
dicij Crenae Praedecensibus Spectantem Infrascriptam tenoris Se
quentis. Stephanus de Glogowa Kossowski Praedecenae et Capitaneus
Vobis Gnosis Maximiliano Radolinski, et Franciscae Bielicka Conju
gibus invicem Lgmis, Bonorum Villae Tarnowka Penętowska hae
redibus de his ac Alijs Bonis Vestris generaliter Omnibus Summisq
quibusvis pecuniarijs habitis et habendis vigore Regio et nostra qua

hac

hac in parte Lungomur Capitaneali Authoritate mandamus ut in p[rae]
dictis Nostris Castr[is] Capitl Predecess[ori] Pena Secunda abhinc prius et
proxime in Castro Pred[ic]to celebrandis personaliter aut per
procur[atorem] comparentis Ad instantiam p[rae]senium Petri Bogaulis
et Cath[ari]ne de Czacho Suis Conjugum eiusdem Ejusq[ue] Actu
Vos et quilibet Actrix pro Sui Pegusq[ue] Citatam in tali Manitonem per
sonalibus Authoritatibus et assistentijs p[rae]hiberendis Manifesta-
tionibus ac Protestationibus Suis ratione tam peractarum ex
tentiarum, quam in citatis Traditionis Coram Actis Authenticis
Regni factis recedendo ab eadem officiosa Traditione citand[i]
pro eo Quatenus Vos Summam Decem Millium Quingento
rum Grossenum per prefatum Andream Penarskis eorund[em]
Penorum Parnowka Antecessorem suum hered[em] p[rae]scriptam, per
Vos vero pium Ludolinscij Conjuges citra quentam p[rae]nominato
rum Penorum Parnowka hereditatem ad Solvendum hoc
sumptum una cum provisionibus ab ultima quietatione
retentis solvatis et realiter enumeretis, processum ea in Cau
sa Obtentum sufferatis. Sortem quoq[ue] Sibi Actoribus per offi
cialit[em] Lancicij Burgrabiale in possessionem traditam et dimis
sam in possessionem Vestram rehabeatis, ac intuitu citatio
nis penas Demeritas Statuti Lubnensem Agnethem Andri
lum per officiosam Traditionem sui Actr[icis] Obsequijs Commissi
et per Vos huic Obsequio Abnegatum Regnis nominatis Actr[icis]
una cum penis Statuto Regni descriptis restituatis, et ideo
citamini Vos ad prima Sententia Judicij nostri Stingi, et Com
pelli et id quod pinis erit Actrix p[rae]sens poposcerit Decerni et
Sententiari citis paritur et Judicialiter respondeni Datum in Castro Pre
dicti Sabbatho post Dominicam Oculi Quadragesimalis
proxime Anno Domini Millesimo Septingentesimo Quinqua
gesimo Secundo. Cujus Similem Sigillati unius ejusdem Ci
tationis existentes ad Bona Villae Parnowka Sabbatho proxime
decurso cooperisse et in Aula ibid[em] Sitta presente Familia Andrejo
wisse relegisse et publicasse de Quibus fermo Ex datis hinc Lan
cicij extractum Sursy reddi manu propria Locus Sigilli Assist
bus

Actum in Castro Praedcensi in Judicijs Cau

Imo

illius Legit Piędzicki In Termino itaq hodiemo ex praeinserta Relatione Regestroq publico in diem hodiernam incidenti et provenienti Et Judm praesens Partium praefatt. et quidem Actoreae. Generosum Petri Rogawski et Catharinae de Czachozkie Conjugum per eundem Generosum Rogawski maritum suo et Consortis suae nomine personaliter Citatae Generosum Maximiliani et Franciscae de Bielickie Radolinskich Conjugum per eundem Generosum Radolinski suo et Consortis suae nomine personaliter Comparentium et secum Judtr Controvertentium, quarum Controversijs Partium, Judicium coram se Inductis exauditis. Teneri Partem Actoream docere Parti Citatae de Termino et Contentis Citationis suae Judm adinvenit. docuit, prosequantur. In prosecutione Quoniam Pars Citata ab Inscripta Comparitione recedit et sese Condemnari permittit proinde super eadem Parte Citata temerarie ab Inscripta Comparitione recedente permittitur Condemnatio prout in Simplici Regestro Continetur Praefata Pars Actoreae coram Judicio officij praesentis personaliter Comparens et Terminum eundem hodiernum per totum Judiciorum praesentem Audientiam legitime attentans memoratam Partem Citatam ad Jus Juridice Tribus et ultra Juris formam vicibus quatuor per Mlem Regni Generalem Produm Joannem Burchacki de Przedecz Judlem Clamatt et vocatt non tamen Comparentem imo post Inscriptam Comparitionem ac temerarium recessum Contumacem existentem in Lucro Solutionis Summarum rehabilitionisq Sortis alias in toto Lucro negotij sui Principalis Judtr ac officiose Condemnavit Ulterioraq Sibi per Judm praesens ea in Causa fieri et decerni postulavit. Et Judm praesens Juri Communi Postulationiq ejusdem Partis Actoreae, ut illicite annuendo decrevit. praesentibusq decernit. Quatenus Pars Citata Summas eadem Parti Actoreae solvat Sortemq in Possessionem Partis Actoreae Traditam rehabeat idq sub poena Bannis quam exnunc Judm officiq praesentis decrevit. Et ad eundem publicandam Bannis poenam Suprascriptam Mlem addidit et deputavit. Quinquiem Mlis Judlis Satisfaciendo Deputni suae de Sinibat Terma Lucri Simplicis ad finem

Inter Prosum Jankowski et Jll. Skarbeli Capneum Supinerq S.ae R.ae Matis Succameranium Decretum Statutionis.

Super Relatione exportatie Citationis pro judicijs affixj, p Lentis Specti aram Actis penes recognitam, ex eisdemq Actis Authentice deprompt.am Inscriptam tenoris ejusmodi Actumen Castri Predicensis Pena Quinta postridie Festi Sanctae Annae Matris Deiparae Virginis Mariae Anno Domini Millesimo Septingentesimo Quinquagesimo Secundo. Ad officium Actaq; coram Castri Capitali Predicensq personaliter veniens Mlis Regni Polonie Predicensis Franciscus Korzeczniewicz de Villa Korzeczniki Authenticus et Juratus officio pmerenti bene notus Sanus existens palam publice Intelligi recognovit se Ad literas Authe sigillatas pro judicijs affixj Specti Capue Inscriptas similem tenoris talis Stephanus de Glogowa Kisowski Predicensq Capitali Vltro Nego Joannes a Jura Skarbek Capneo Supinq S.ae R.ae matis Succameranio de Bonis Suis gnrtr Omnibus Summisq quibuscis penesq habitis et habendis vigore Regio et nostra qua hac in parte fungimur Capli Authe mdo ut in judicijs nostris Capitali Predicen Pena Secunda abhinc prius et prodimius pro Castro Predicensi celebrandis personaliter ac peremptorie Comparens Ad instantiam instigationis judicij affixj nostri ejusq Delati. Jnsum Alberti Jankowski Actor Qui se pro hac rendo Protestatione Sub Omni Actis Authe Regni facte Citat pro eo Quatenus Pro Nego Capneo Supinq Nobilem Szczepanski Famulum, ac Labrum Stanislaum Klodarium pro Sumendis ex Ipsis penis Juramentum Indignis ex eo dementis, Quia Ipsi Ausi Sunt et presumpserunt Se Ante Prope Villam Kuszyno circa viam residentes Sine ulla ratione et minima pretensione insultare ac post Verbis Injuriis ac Sumatiis lidere diffamare nec non Se Ante oppressare flagris per utrosq; horrende fame Ameutere, Converberare Encaspeones figere, Omnimoda probandas pstigere ac judm affixj nostri quis citatione Apud Se Arestantis Statuas videndo et certum non Statutionis Solummet pro eis respondeas Citari qui Ad Videndum et Audiendum

eorundem Inculpatorum Statutionem per Sententiam Judicijs
stri adjudicatum et decerni et ad quos finis Causaj ꝓd proponend
Sententiarijs paritumis et Judex responsum Datt in Castro Sre
decensi Sabbatho in Vigilia Festi Visitationis Beatissimae Virgi
nis Mariae Anno Dni 1752. Datt ad Bona Oppidi Izbica Lui
angj itrij Sittam Feria Sexta post Festum Visitationis Beatj
simae Virginis Mariae detulisse exportasse et eamq in menus
hipocausti ꝓz Familia Curiali posuisse et notissimae relinqui
sse de quo ꝓz Relatio. ex actis ꝓz Capitaneum Sredecensem Extradatio
scripti manu propria Locus Sigilli Castri ꝓz In Fidem cujus
Videmus ex praeserta Relatione Regestroj publici in diem hodi
ernam fidenti et provenisse Et Judex Actor Partium Reus
et quod Actor. Initiatoris Judicij officij ꝓz ejusq Delatoris Procu
Alberti Janhowski personaliter citatus Magnifici Joannis
a Jra Skarbek Capitanei Tyszinensis Sze Kre Mattis Secretarij
per Josuam Thomam Zelli Comparentium et Reum Judex
Controvertentium quarum Controversijs Partium Gravamen
Inductis exauditis. Judicium dicendo Citationem Partis Actoreae
ad Judicium suum editam decernit. Quatenus Magnificus
Skarbek Capitaneus Tyszinensis Nobilem Szczepanskii Scribam
Inventualem Izbicensem, necnon Sabinosum Stanislaum
Vbdarium Inculpatos pro quorum Statutione ad Judicium
Suum Convenitur pro primis et proximis Judicijs Suis Curiae
Sredecensi Statuat Idq sub Onere Causae et habent Sintq hoc
tiere Partes praenominatae itrijq Perminum sine quavis dila
tione Comparendi, respondendi et caponendi peremptorie Nul
liusPartis Jure laeso.

Inter D. Zabłocki et Mniewski Limitationis De
cretum.

Super Relationem exportatae Citationis pro Judicijs officijs ꝓz Specillatam
Actis ꝓz recognitam ex eisdemq actis Authe depromptae Infrascriptae
tenoris Sequentis. Actum in Castro Sredecensi Sabbatho post Dominicam

iam Conductas ~~Conductas~~ Cantate proximo Anno Dni 1752. Ad offm Actig
qz hr Capitt Predecess personaliter veniens mihi Regni fidelis Lo
Dus Bartholomeus Bulinski de Villa Skarbanowo Authem et juratt offi
cio qz bene notus Sanus existens palam publice hn hg Recognovit
se Att Literatt Authe Sigillatt pro judicijs offerij qz Spectt Copie pre
scripte Similem tenoris talis Stephanus de Plogowa Rzepowski Pre
decessis et Capitaneus Sibi fuisse Joseph Mniewski Bonorum Dñi
tui Radoszewice heredi et Successori de his ac alijs Bonis Suis gnlib
omnibus Summisq quibuscunq pecuniarijs habitis et habendis
vigore Regio et nostra qua hac in parte fungimur Capitt Authe
mtis ut in judicijs nostris hr Capitt Predecess Feria Secunda ab
hinc prius et proximius in Castro Predecessi celebrandis perso
naliter ac peremptt Compareas ad instantiam Pnobis Joannis
Labedzki Bonorum Villae Skarbanowo suo jure Possessionatus Dñi
Te Actat et ad paratt Executum paratam Causam et Actionem
judiciariam paratam Condemnationem paratq quascunq Termines
et gradus juris in quibus Causa presens stetit pendetq fuisse et
indeterminata loco pernoctandi Executionis Accitat idq pro eo Quia
Tu licet Si esse obligaveras Submissione certa manuali Sibi Act
Labedzkim Jacobum et Catharinam Fratrem et Sororem inter illos
germanos de Bonis dictis Radoszewice Tuis heredit ad presens
in Bonis Skarbanowo Commanenq, Accepto jam ab eo Actt Satisfa
cienti Satisfactione ad acta quoniam Authe Condescendere non vis
cesq Subditus et Se Asseverasti resignare non curas per quod de
Acto ingenias ac indebite in lites expensas indultis. Quia propter hr
ad Videndum et Audiendq Te ad Satisfactionem memoratae Submy
sioni Tuae in punito Resignationis memoratorum Labedzkorum
Sententiae judicij nostri Stringi intuitu elusionis Tui Actt pe
nas decerni Litis expensas refundi pn Sublationem Executus in
delicti Condemnationis penas super Te irrogari Actt faciens
pariturus et judicatt respensurus Datt in Castro Predecessi Fe
riae Secundae post Dominicam Conductus Paschae proxima An
no Domini 1752 Edictt ad Bona Villae Radoszewice Auriamq
Actt duo hinc Actu qz Contenta detulisse expertaque et eandem
in

in Mensa hippocaustj ꝛꝛ familia Domestica posuisse et notificasse re
liquisse de quo ꝛcens Relatio ꝛꝛ ad hꝛ Capitl Predeuens. Rend. Ro
sinskj manu propria Loco Sigilli Castri ꝛꝛ in Termino ibi hori
erno ex inserta Relatione Regestrj publicj in dim. Adriendo
Inuidente et proveniꝛt Judex ꝛcens Partium statu et quib. Ad.
Dni Joannes Babcki per Dnum Albertum Resinski Actis ꝛꝛ
Inscriptum Plenipotentem Atalie Dni Josephi Arnowski per
sonaliter Comparentium et Rem Judicatam Controversie quarum
Controversiꝛ Partium Judex coram se Judicialis causidicis Panck
limitant Partes utriꝛ ad primum et proximum Judicia sua Castri
Predeuens ob Spem Concordie et habent Juriꝛ habitare Partes no
minatas utriꝛ Terminum sine quavis Adiutatione Comparen
di respondendi et experiendi peremptꝛ nullius Partis jure
Laesa

Inter Dd. Szczyciński et Raczkowskie ad alios Decer
tum Munimentorum

Super Relationem Exportate Atalionis pro Judicijs officij ꝛꝛ Predeu
Coram Actis Castri Prestensibus recognitam et eidem Actis Authen
tice emanatam Josa inscriptam tenoris Quemadmodum Actum in Castro
Prestensi Sabbatho ante Festum Sancti Stephani in Vinculis proxi
Anno Dni 1752 ad offm Actaꝛ ꝛꝛ hꝛ Capitl Prestl personaliter
veniens M. R. Dñs Jacobus Januscialis de Villa Dusiersyno Actis et Judi
officio ꝛꝛ bene notus Sanis per omnia existens palam publice
Libere ac per Expressum Recognovit Se ab Hinc ad Sigillatim Ra
tꝛ pro Judicijs hꝛ Capitli Suis Speciali contra Actor Supranominatos
Servientes Copiae Josa inscriptae Similem tenoris talis Stephanum
de Stogowo Rosinskj Predeuens. et Capitlaneus Actoris Dni Bar
tholomaei Dzierzowskj olim Dni Andreae Dzierzowskj Filio Ro
sinum Villae Babin Antecessorem Actaꝛ Albertum Kaczkowskj et Aspe
ctu Nominis de Vall Dowskie Angelicis Suis Cineris Generem
Babin modernis haeredibus et Successoribus de his ac Abijs Bo
nis vestris contra omnibus Summisꝛ quibuscunq. penes habitis

Actis

et habendis vigore Regio et nostro qua hac in Parte fungimur
Capli Authe mds ut in Judijs nostris Cre Capitt Praedecens Causarum
officij ejusdem Terminisq Querelarum simul et Exemptionum
Feria Secunda abhinc prius proximiusve in Castro Praedecensi Cele
brandis personaliter peremptorie compareatis Ad Instantiam Jnsi
Petri olim Jnsi Vincentij Szczycinski, atq Perillris Rendissimi Jm
Josephi Canonici Cathedr Vladislaviae Jnsi Andreae et Cathari
nae Jnsi Jacobi Kownacki Cantis olim Jnsi Lucae Szczycinski
Filiorum et Filiae Fratrum et Sororis Inter Se Palmelium ger
manorum Szczycinskich Actorum Qui Vos et quae maritata
Actrix in Sui Te vero Citatam in Tui Maritorum Authibus
et Assistentiae Insistendo Inscriptt Suis Authe Citant seu potius
ad paratt Causam et Actionem Judiciam, paratisq quosvis Ter
minos et gradus Juris in quibus Causa praesens in Judijs nostris Ce
pta Stetit pendetq Indeterminata, et post Translapsos eosdem Ter
minos (Si qui Translapsi dici merentur) tum quoq revificato
rie revificando Vobis eandem Causam mortem et Obitu praelibatorum
olim Jnsorum Parentum Suorum Actt Interruptam Adcitant
idq pro eo Quatenus Vos seu Quem Vestri Onus praesentis Actt mgis Assi
cit Summas Cinas et quae primam Quadringentorum florenorum po
lonicorum, Alteram Autem Centum florenorum polonicorum monetae in Inscriptio
nibus expressae Utrusq per Suprascriptum olim Jnsum Andream
Vichrowski Supramemoratorum Bonorum Zambin haeredem Actis
praesentis Feria Secunda in Crastino Festi Sancti Laurentij Martyris
Anno Dni 1692

Actum in Castro Przedecensi in Judicijs Cau

Inter PP. Łaziński et Polichnowska Limitationis Decretum.

Super Relationem expertatae Citationis pro Judicijs Officij Pr. Spectt. Coram Actis Cr. Lanciciae Recognitt. et eiusdemq. Actis Authae deprompto In frascripto tenoris ejusmodi Actum in Castro Lanciciae Feria Tertia ante Festum Nativitatis Sancti Joannis Baptistae proxima Anno Domini 1752 Ad Offm Actaq. Pr. Cr. Capitt. Lanciciae personatt. vns mlis Regni Gnalis Produs Joannes Burchacki de Przedecz Authae et Juratt. in vim Suae verae ac fidelis Relationis publice Recognovit Se Citt. literatt. Authae pro Judijs Cr. Przedecensi Spectt. Infrascriptt. Tenoris talis Stephanus de Głogowa Kossowski Przedecensis Capitt. Tibi Generosae Catharinae de Chwalkowskie Polichnowska olim Gnosi Alberti Polichnowski Consorti Relictae Viduae de Bonis Tuis gnttt. Omnibus Summisq. quibusvis pecunae habitis et habendis et praecipue Super Summa Mille florenorum polonicorum in Bonis Villae Dzierzbice apud Generosum Stanislaum Bardzinski haerenti vigore Regio et nostro qua hac in Parte Jungimur Capti Authae mds ut in Judijs nostris Cr. Przedecensi ab hinc Celebrandis personaliter ac peremptt. Compareas. Ad Instantiam Gnosi

Jose

Josephi Łęzinski Actt. Qui Te Inhaerendo Magni Suae Coram Actis Authe
factae Citat pro eo Quatenus Tu Subjugia per Se Actt. in Summa
Quadraginta Aureorum hungaricatt. apud Te Assignata rece
pta eadem Summa realiter et effective de manibus Jnsi Stanislai
Bardzinski Venatoridae Lanciciae Summae Praefatae Quadraginta
Aureorum hungaricatt. persolventi restituta Sibi Actori reddas
et restituas Litis expensas in huiusmodi restitutionis eorundem Subju
gionum per Se Actt. erogatas Compenses Si vero facere haec ne
glexeris Scias Te Sententia Judicij nostri Stringi et Compelli
Caeteraque pro Causae Praesentis Exigentiae decerni et Sententiari
Sis paritura et Quae responsura Datt. in Castro Praedecensi Feria
Secunda Praedicti Festi Sancti Antonij de Padua Confessoris Anno
Dni 1752. Copiam Similem Sigillatt. unius ejusdemque Essentiae
existentem ad Bona Dzierzbice die hodierna Actu Contenta exportasse
peruisse et de positione ut Juris et moris est notificasse Ex
Actis Crae Capitt. Lanciciae Extractum Skrzynecki manu propria
Locus Sigilli Castri illius Legit Piędzicki. In Termino itaque ho
dierno ex inserta Relatione Regrorumque publico Judicium hodier
nam Incidenti et provenit Et Judicium praesens Partium praefatt. et
quidem Actt. Jnsi Josephi Łęzynski permittitur Aetatis Jnsae Catharinae
de Chwalkowskie Polichnowska Relictae Viduae per Jnsum
Albertum Kosinski Actis Praesentis Inscriptum Plenter Comparentium
et Secum Quae Controvertere Quarum Controversijs Partium Ju
dicium Coram Se Inductis Exauditis Tandem Limitant Partes
Ob Spem Concordiae ad prima et proxima Judicia Sua Crae Praesentis
et habent Suntque Habiturae Partes praenominatae utrique Termi
num Sine quavis Adstrictione Comparendi respondendi et experi
endi peremptorie nullius Partis Jure Laeso

Actum in Castro Prodeunsi in Judicijs Cau[illegible]

[illegible] Cas

80

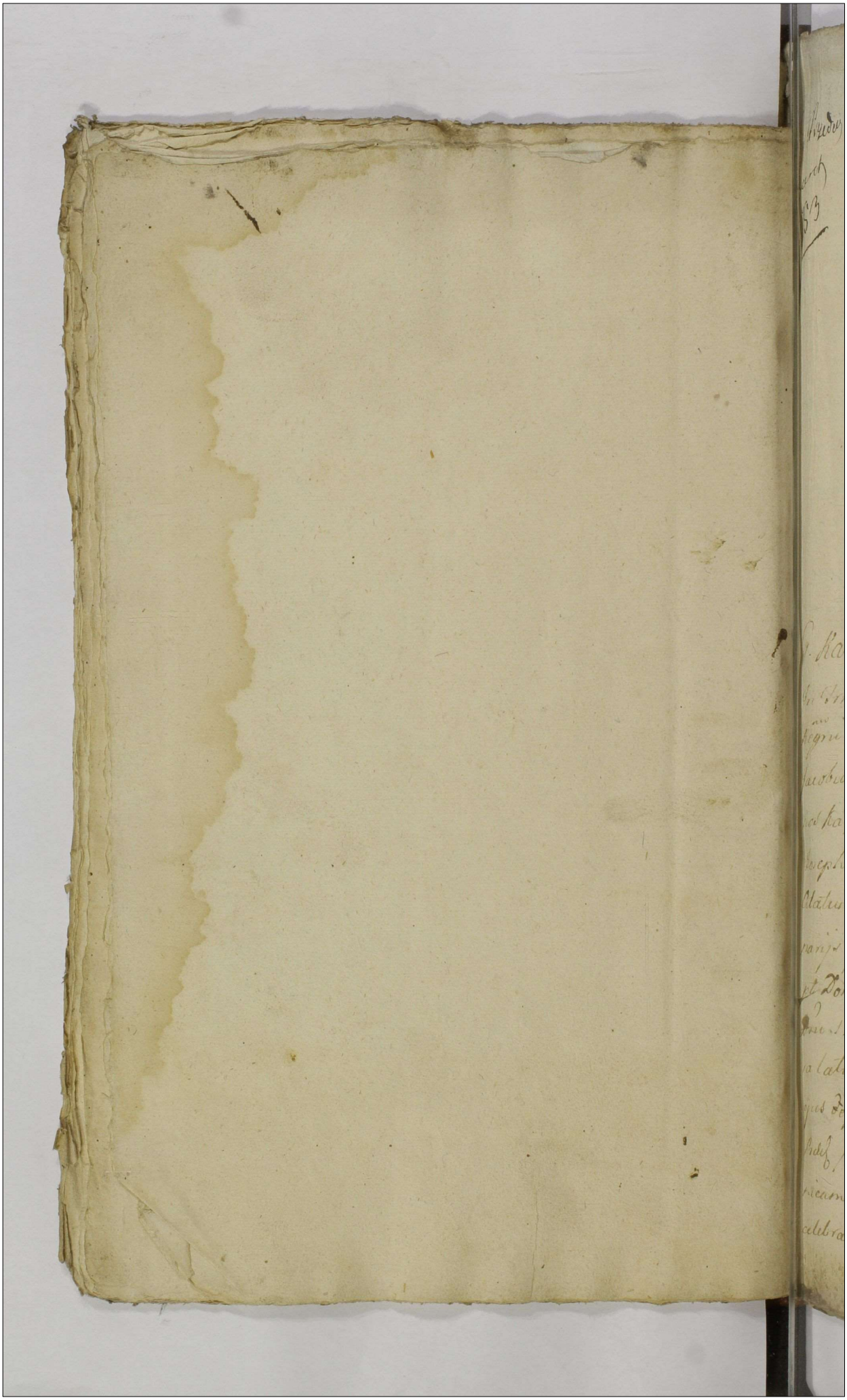

Gr. Przedcz. Decret. 1753

Actum in Castro Praedecensi in Judicijs Cau-
seu Terminis Querellar. Offij Castrens. Cap-
pitanealis Praed. tam ex Limitatione qm
ex Nova acclamatione incidentibus Fe-
ria Secunda postridie Festi S. Agnethis
Virginis et Martyris Anno Dni 1753
Per Generosos Raphaelem Wodzinski Ju-
dicem et Stanislaum Rozniecki Notarium
Officiales Castrenses Capitaneales Praed.
celebratis et expeditis.

77

G. Karłowski a G. Karłowski Banitis et P.
In Trno itaq hoc no tam ex vi Decti Tribunalis
Regni Petricov. inr Gnosos Stanislaum Josephum
Jacobum et Franciscum fratres inr Se germa-
nos Karłowskie Actt et Citt ab una tum Gnosum
Josephum Karłowski Burgrabium Cre Bidgos-
Citatum et Actorem Petricoviae in Judicijs Ordi-
narijs Glibus Tribun. Rni Petricov. Sabbatho
pt Dominicam Laetare Quadlem pxa Anno
Dni 1752. pae et immediate Gtto Pteabatte-
ra lati. Quo nimirum Decto causa Gsc cum toto
ejus Defectu ac Ptibus Ipsis ad Offm Gsen. Cren.
Praed. primosq et proximos Officij Gsc pt Domi-
nicam Jubilate in Anno pae et immediate Gtte
celebrandos querellar. Trnos remissa fuerit Cui

Officij Cognitio et resolutio quarumvis Tran
sactionum dubiorum et intervenientiarum ac Decti
Terrestris Junivlad. hereditatis Bonorum
Jastrzębia cui juste deberet adjudicatio satis
factionis via quo deberet Cognitio juramentorum
si intererant exceptio Condescensionis Officij sui
si necessitas expostulaverit assignatio, Ptium
pro exigentia Legis justitiae, Documentorum
Negotij Pbs in omnibus et singulis Ptensionum
nihil intactum et irresolutum relinquendo
finaliter Pcisa omni appellatione non ob:
stante quibusvis Manifestationibus et Trnis
decisio disjudicatio et moderatio injuncta
et Pcommissa fuerat cujus quoque Offij de
cisioni Ptes utraque parere et acquiescere de
berent ac tenerentur idque sub pena Banitio
nis inibidem publicanda Decreto eodem Tribunali
Rni Petricovi in se latiori existente et edis
serente, quam etiam ex vi Decreti Judicij Offij
Pbs ex mente Decreti Supra alleti Decti Tri
bunali Rni Petricovi adhaerendo Statuto Rni
Sup ferendam Sententiam deliberationis
inter Pfatos Gnosos Josephum Jacobum
Franciscum et Stanislaum Karlowskie
fratres germanos Actt et Citt ab una et Gsum
Josephum Karlowski Burgrabium Cr Bidl
Cittum et Actorem in Judicijs Causarum
seu Trnis Querellarum simul et Exemptio
num Offij Pbs Feria Secunda ante Fm S. Lau
rentij Levitae

rentij Levitae et Martyris pxe Anno Dni
1752 pxe Gtto Pte ab altera prolati Decreto
insertationi enarrante nec non Seorsiva Ad Ci- 78
tationis Crenz Bidg ex Actt usq Castrenz Bidgo
stiensibus Authenz depromptae et emmanatae
cujus tenor Sequitur talis. Actum in Castro
Bidgostiensi Feria Sexta pt Fm Circumcisio
nis Christi Domini proxima Anno ejusd 1753
Ad Offm et Acta Gsenz Crenz Capitt Bidgostienz
pnltr vns Produs Martinus Depczynski de
Villa Siersk Ministerialis Rni Glis Offo eidem
bene Notus Sanus extens p omnia libere ac
Manifeste recognovit Se Citationem Litt
authenz Copiae Infrascrae similem p Judijs
Crenz Praedecensibus Lgme Spectanz ex Pte in-
frascra Actorea Conz Inferius nominandam
Ptem Cittam editam de tenore tali Augustus
Tertius Dei Gratiae Rex Poloniae Magnus
Dus Litvaniae Russiae Prussiae Masoviae
de D. Vobis Gnosis Francisco, Jacobo, Josepho,
et Stanislao fratribus inr Vos germanis Kar
towskim de bonis vestris ac Summis gntr
omnibus mdmis ut in Judicijs Nostris Crenz
Predecenz abhinc prius pximiusve in Cro
Praedd celebrandd Vigore Decreti Tribunz Rni
Petricovz Remissionis pnltr peremptorieq
Compareatis. Ad Instantia Gnosi Josephi
Kartowski Burgrabij Crenz Bidgostiensis
Actoris Qui Vos inhaerendo Mafnibus Suis in

ante factis Citat seu potius Suplendo quosvis
defectus Transactionum ad paratam Causam
tam ex Vestro qm et Suo Actoratu in eisdem Ju
dicijs pendentem adcitat pro eo Quatenus Vos
Juramentum Actoris prout cum Actore verbo
Nobili intuitu Emptionis venditionis Sor:
tium medietatis vestrae Jastrzębia Compa
ctatastis et divendistis Summamq Decem
Millium Florenorum Polonorum in vim praetij Vobis
cum accordatam, levastis et percepistis resi
gnare declarastis adtentetis ac id quod Ju:
ris et Justitiae erit pro exigentia Causae pro aga
tis Citationi igitur et Adcitamini sitis paritu
ri et Judicialiter Responsuri Datum Pe
tricoviae Feria Secunda post Festum omnium
Sanctorum proxa Anno Dni 1752 in Bonis Villae
Wudzinek Curiaq in ibidem Sitta Sabbatho in
Vigilia Festi Nativitatis Christi Domini Anno
immediate elapso praesente Gnoso Josepho Kar
łowski Citto positam debiteq Notificatt reli:
quisse ex Actt Crenorum Bidgostiensibus Extraditum
Boiaczynski manu propria Locus Sigilli Ca
stri illius legit Smukalski lgme in diem ho:
diernam incidenti et provenienti Praefata Pars
Actorea Coram Judicio Officij praesentis pnltr Com
parens et Terminum eundem hodiernum per
totam Judicior praesentis audientiam lgme
attentans memoratam Ptem Citatam ad Jus
Juridice tribus et ultra Juris formam vici
bus quatuor

bus quatuor p Mlem Rni Glem Produm Jo:
annem Burchacki de Przedecz Judicialem cla
matam et vocatam non tamen Comparen
imo Contumacem existentem quo ad Acto:
ratum Gnosi Josephi Karłowski Burgra
bij Castren Bidgostien relevato Decreto Ter:
restri Junivlad approbatisq Transactionem
intuitu medietatis Bonor Jastrzębia Subse
ctis in lucro recognoscendae Resignationem
Pfator Bonor medietatis Jastrzębia adjudi
cationisq eorundem Bonor Gnoso Josepho Kar
łowski Actori et Citato idq in instanti quo vo
spectat actoratum Gnosor Francisci, Jacobi
Josephi et Stanislaj fratrum inr se germa
nor Karłowski* evasionem Citationis et Causae
una Cum impositione ppetui Silentij ac nihil
ominus rne Contraventionis Suprade Actu
Specificatis Decretis admittente Judicij Offij
Psci Judicialiter ac Offose Condemnavit. Ulte:
rioraq sibi p Judicium Pbens ea in Causa fieri
et decerni postulavit. Et Jdm Pbens Juri Com
muni postulationiq ejusdem Ptis Actoreae uti
lucte annuendo in vim ejusdem lucri lgme ea in
Causa obtentiae et eandem publicandam Banitionis
poenam Suprascrum Mlem Judlem addidit
et deputavit. Qui quidem Mlis a Judicio Pbens
additq et deputatq memoratam Banitio
nis poenam modo Pmo Sup Pte Citta et adci
tata

* in lucro

tata ac Actorea obtentam hic ante Stubam
Judlem in frequentia multor varij Statq
et Contionis hominum ad Judicia moder
na Congregator alta clara Sonorosa ac in
telligibili voce sua praeconica publicavit
proclamavit et ad notitiam omnibq dedu:
xit de quo hanc Suam id Mlis fecit Re
lationem. Postqm publicatam Baonis
poenam Offm Pens Causam hanc cum totoq
effectu ac Ptibq Ipsis ad mgcum Capneum
loci sive locor Capitaneos ~~[illegible]~~
eorumq Officia Competentia Sub Cujq vel
quor Jurisdictione Pfati Citati Cum bonis
Suis Subsunt vel Consistunt remisit remit:
titq Pventibq

Inter Gneses Rogauskie et Radolinskie De:
cretum Condescensionis.

Super Relationem exportatae Citationis pro Judicijs Officij
Pentis spectt Coram Actt Cren Capitt Lanc recognitt ex ei
demq Actis authentice depromptam infrascriptam teno:
ris ejusmodi. Actum in Castro Lanciciensi Feria Secunda Ipso
die Festi Sancti Pauli Primi Eremitae Anno Dni 1753. tio
Ad officium Actaq Pentia Cren Capitt Lanc pntis ins Mi
nisterialis Regni Gnalis Providus Jacobus Jmaszewski de
Umienie authen et Juratt in vim Suae verae ac fidelis
Relationis publice Rgit. Se Citt literatt authenq pro Jud
Cren Capitt Praedecenq Spectanq infrascriptam tenoris talis, Ste:
phanus de Glogowa Kossowski Praedecenq Capitt. Volis
Gnisis Maximiliano Radolinski et Franciscae Bulicka
Conjugibus invicem Lymis Bonorum villae Tarnowka Pone:
towska Haeredibus de his ac alijs Bonis vestris gnttr omni
bus Summisq quibusvis pecuniarijs Lalitis et habendis
Vigore Regio et nostra qua hac in parte fungimur

Capti

capitaneali authoritate mandamus ut in judicijs no-
stris Crenz Capitt Cracouiens Feria Secunda abhinc pri-
us et proximius in Sto Cracouiens celebrandis persona-
liter ac peremptorie compareatis. Ad instantiam Gnosi
Petri Rogauski et Catharinae de Cracowskie Conjugo
inuicem Gmorum Autt Suis vero et quidem maritalem
in Suis Actrix vero in Sui personalibus authoritatib
et assistentijs citant ad paratum Processum paratam
causam actionem judiciariam paratam Condemna-
tionem paratasve quasuis Terminos et gradus Juris Loco
peragenda Executionis adiisset idz Procos Quatenus
vos Summam Duorum millium Quingentorum Gpp
per Suum Andream Konarski comune Bonorum Par-
nowska Antecessorem Herdem Jpsiusmet pro vos vero
Suos Radolinscy Conges circa quaesitam Jpsi Nominatorum
Bonorum Parnowska hereditatem ad Solvendz Coassumptas
una cum provisionibus ab ultima quietatione retentis Sol-
vatis et realiter enumeretis Processum ea in causa obtentz
sufferatis Literam quoz sibi autt p offm Crem Lanz Suc.
gradiale in Posenen traditam et dimissam in posenen
vestram rehabeatis ac in tuitu innitatae traditionis pre-
nas demandas luatis Labam Agnetkem Ancillam
p officiosam Traditionem sibi autt obsequijs emmissa
et p vos huic obsequijs abnegatam sapius memora-
tam Ancillam una cum Suis restituatis et ideo Ita
minime vos ad premissa Sententia Judicij nostri Strigi et
compelli et id quod Juris erit decerni et Sententiari Li-
tis pariturj et Judiciabiliter responsuri Datt in Sto Prede-
cessi Feria Sexta post Dm Sanctorum Jnium De-
gum proxia Anno Dni 1753. Copiam similem Sigillatt
unius ejusdem essentiae existentem ad Bona Par-
nowska Posedensha Sabbatho proxe Dto exportasse
premisse et de positione ut Juris et moris est publi
case Et autt Crem Lanz Extract Bielicki manu pro-
pria Locus Sigilli Castri illius Lectum cum Copia
pr Termino Citat hodierno peremptorie ex Jnserta Re-
latione Regestro publico in diem Summam sicuden-
ti et proveniente: Et Judicium Dens Partium
Stantium et quidem autt Jnsorum Petri Rozaw-
skii et Catharinae de Cracowskie Conjugum per
eundz Jnsum Rogauski maritum Suos et Answer-
ti Suae nunc Stutor Actae Jncorum Maximiliani

Radolin

Radolinski ac Francisca de Bielichie Conjugum per eundem Jnsinum Radolinski suo et Conserti suae nomine personaliter Comparentium et Secum Judicialiter Controvertentium quarum Controversijs Partium Judicio Curam se inductis exauditis. Deudendo ad citationem Partis actr ad Judicium suum citatam Controversijs Partium pro et contra illatis exauditis. Licet quidem Jnsinus Maximilianus Radolinski Bonorum villae Tarnowka Lonetouska Heres Manifestatione sua contra Creditores ad Bona eadem Tarnowka cum Summis suis concurrentes de nullitate cuiusq Transactionum Curam actis Castrensibus Praedecessibus Feria Secunda Ipso die Festi Sancti Pauli Primi Eremitae facta se se tutatur Remissionemq Causae praesentis ad Judicia Tribunalitia Regni Petitionaria affectat. Verum quoniam eadem Jpsa Manifestatione ab hinc citata dictorum Bonorum Tarnowka non recedit Proinde Judicium Studendo Justitiae decernit. Laudatus praefatus Jnsinus Radolinski comendando sibi citatem suam Summam Duorum Millium Florenorum Polonicalium originaliter per Jnsinum Andream Kobarski cuiusq Bonorum Tarnowka antecessorum Heredem actis Cracoviae Praedecessibus Feria Sexta Octavi Festi Sanctorum Trium Regum Anno Domini Millesimo Septingentesimo Tricesimo Primo Jnsae Catharinae Czachouska Secundi ad praesens voti Jnsi Petri Rogauski Conserti protunc Capitanei subinde Super hisce Bonis villae Tarnowka modo Simplicis Debiti ex provisione annua Jnscriptam ac post per eundem Jnsinum Andream Kobarski Generoso Radolinski citato in Fundo Jdictorum Bonorum ad Solvendum relictam Processuq in Judicio per Jnsinis Radolinskie citatis producto Sufficienter exactam una cum provisionibus ab ultima quietatione retentis Salvis tamen eisdq quietationibus in Termino infrascripto Solutioni Jpsis per Partem citatam reproducendis, et per Partem adversam acceptandis per medium Computandis in et pro Festo Festi Nativitatis Sancti Joannis Baptistae in Anno praesenti proxime venturo praedicta Summa Originalis Super Bonis mundis et liberis Palatinatus Loc. Location providendaq Securitate sine omnimodis Juris diffugijs Curam officio Castrensi Praedecessi Generosis Rogauskim Congibus Solvat et realiter enumeret

meret

meret; Idq sub pena Banitionis in primis et proximis Judicijs suis post tempus Solutionis ipsius vel per Partem Contravenientem publicanda Quita pena trium Marcarum polonicalium Parti citate in Termino supraexarato Solutioni assignato Judicio versus tolidem in instanti sub Correba Pena Banitionis ex Regestro Penalium publicanda Solvenda siquidem vero Judicio suo deducitur Ennes Regan: Actor Conges autores Posponi certis Expeditorum Benerum Villae Parnowka virtute officiis Praefectionis in summa superius exarata per aliquod tempus instituisse Ennesum autem Radolinski Opponem eandem attestantibus Protestationibus suis coram actis Authenticis comparte sactis ac Terminis Partis autoreae et Processu hoc in negotio in Judicio presenti producto suspendisse. Proinde Judicium necessarium esse Condescensionem in Fundum Sortis dictae Benerum Parnowka Ennesum Burgravij aut Commissarij Juratj adinvenit, decernendo. Quatenus Partes utraq eundem Ennesum Burgravium aut Commissarium juratum in crastino Feria Secunda post Dominicam Cantate proxima in anno presenti ventura mutuo suo sumpto Citandum. Qui Ennes Burgravius sive Commissarius Conducendus et Condescensurus Calculum de perceptis proventibus exactis eundemq in Bonificationem Provisionum si sufficient applicabit, et si majores proventus ultra Provisiones debitas percepti esse apparuerint presuperantiam eorundem Parti citate adjudicabit, de desolatione sive reparatione ejusdem Sortis Innominationibus auctis vel deperditis damnis injurijs violentijs aliisq in universum Transmissionibus nihil intactum relinquendo inquiret, Investigabit Inquisitionesq juratonibus eo nomine expediet Satisfactionem cui et aquo Competierit demandabit, penas super quo incurrent etiam personales irrogabit, et Partes pro exigentia Legis et Justitiae finaliter dividet, dijudicabit et modo aliter Actis Decisioni Partes utraq parere et aequiescere sub pena Banitionis illis in Termino super Parte Contravenientes publicanda debebunt ac tenebunt Quita Pena Trium Marcarum polonicalium Parti per Partem Litis Compensanda Judicio autem suo tolidem per Partem utramq in instanti Solvenda. Quantum attinet Processum ex Parte Sortis Actoreae super Decessis Radolinskae Citatis in Judicio presenti hac in Causa

Attentum

obtentum et perductum Judicium Sententiat, et idem Generosus Radolinski Actatus in Sublationem totius Processus Penam Quadruplicem Quatuordecem Marcarum polonicalium Partiquidem in Terminis et Subsigere Superius expressis Judicio vero Suo Penam Duplicem Quatuordecem Marcarum polon. in instanti Subscriptiva Pena Banitionis ex Registro Penalium publicanda Solvat et realiter enumeret Decreti sui Vigore

Super Prosis. Zabolidzich. ex Parte Generosum Neralowskii et Wisniewskii Lucrum cum Cetens Suspensa

Juata Actum Impugnate Executionis in Bonis Infrascriptis Nominandis per Generosum Infrascriptum Commissarium loci expeditum et ad Acta Officij Pre per Oblatam perrectam et eidem Actis Authe Depromptã Infrascriptum Generositatis Actum in Castro Budecensi Feria Quinta post Festum Sanctorum Trium Regum proxima Anno 1753. ad Officium Actaij Pre Castri Capitis Budecensi personaliter veniens Nobilis Matthaeus Zawadzki Nomine cujus Interest. Obtulit officium Prem et ad Acta Inserendum perrexit. Actum Executionis in Bonis Infrascriptis Nominandis per Generosum Infrascriptum Commissarium Capitaneatus Lugiensis Actum in Feudo Benorum Villa Jotze ante Residentiam Generosi Joannis Rozdzialowskii Feria Quarta post Festum Sanctorum Trium Regum proxima Anno Dni 1753. Officium Prem Pre Capitis Budecensis Commissariale videlicet Generosus Josephus Zgorzewskii Commissarius Realis Juratus Pre Budecens Satisfaciendo Juri Communi Regni Munerisq; officij Sui, tum quoq; Instigando Penae Bannis cum ejus publicatione in Judicijs Causarum seu Terminis Quarelarum simul et Exemptionum officij Pre Capitis Budecens Feria Secunda ante Festum Sancti Laurentij Levitae et Martyris proxima Anno proxime et Immediate elapso 1752. Ex Instantia Generosum Josephi Sieralowskii, et Francisci Wisniewskii Fratrum Inter Se Amitticalium Permanentium Partis Actae et Jurevincentis Super Generis Marianna de Rozdzialowskie Generosi Rochi Radomicki Consorte, Senillis et Adm Reendo Paulo Praepositto Bratoszewic, et Barbara Generosi Andreae Zboyski Consorte Zabolidzkie alias Fratre et Sororibus Inter Se Ex Generibus Parte Actata et Jurevicta Instantia non Solutionis Summae Exemptionum Pre Polonicalis Inscriptionis Authent. per Generosos Laurentium Zabolidzki et Ludovicum Gerwaskie Conjuges Actis Pre olim Generosis Athanasio et Ewae Skrzyńskiis

plur

dum Partis Actoree et Jurerinuentis Matribus Jnscriptis non tamen persolutis
Cina Suspensionem Cause cum Spectis Joanne Kozdziatowskie et Domicella
de Kozdziatowskie Jnsi Francisci Kozmiclui Consorte Fratre et Sorore Jnter
se germanis obtentis et publicatis. Ad affectationem officiosam Par
tis Actis et Jurerinuent Requisitionem ad Dieta Nille Jole Portarij Pro
uenum Kozdziatowskich et Zabolotskich die Lodienna Actis pte Contentis
cum Nobilibus Joanne Laski, et Matheo Zawadzki, nec non Alijs Regni
Jnsis Dño Joanne Burchardi de Drzedcz Actho et Jurato Actum pte
Cudamante Condescendit Videnij Condescendendo Jnsi Ditionem Suam
Commissarialem Jnsdixit. Qua Jnsdicta et per Reprasentem Sibem Cudama
ta Jnsi Ditione Executionem fortem Jnsalem ac Jnsdictas de prafatis Dnis
fieri voluit ac Mandatur. Venem quoniam eandem Executionem Pro
cus de Kozdziatowskie Jnribus suis non reprodictis tantum verbaliter Jn
pugnauit. atq eo attento quod Dicta Partis Citatis et Jurecitate non sunt
adhuc plenarie Jure Cincta proinde ab eadem Executione Supersedet Jn
dicij hanc cum toto ejus effectu cursus ad Judicia hoc Capitd Dnidecem
unde emersit remisit remittitj pte Conservando Partibus citatis in
ibidem Terminum vinequaris adcitatione Comparendi respondendi
et caperiendi peremptd nullius Partis Jure Cessi. Josephus Kzonowski
Commissarius Jnalis Juratus hoc Dnidecem manu propria Originale Cina
Acta pte relictum est. Ex Actis hoc Capitd Dnidecem Extractum Kozinskij
manu propria Ludovici Rzilli Cassi Jdentis. Jn Termino itaq Lodienno ex
pirerta Remissione de ejusdem publico in diem Lodiennam Judicij et pro
venienti Et Judicium pleno Partium Italarum et quidem Actoree pro
cuum per Spectabilem Ludovicum Kozmiclui per eundem Jnsdm
Ludovicum Actis Actis Brevis Jnscriptum Venipotentem personaliter
Citatis Jnsecutum Joannis Kozdziatowskie personaliter, et Domicellae de
Kozdziatowskie Jnsi Francisci Kozmiclui Consortis per Jnsum Thomam
Zaleski Jnscriptum Venipotentem Comparentium et Reum Judicialiter
Contro vertentium. Quarum Controversijs Partium Judicium coram ve Judicibus
causidicis. Quoniam Religiosi Actis videlicet Frater Arsenius de Kozdziatoskie
Jnsi Cracoviensis Cudamidis Consors, Servilius et Adm Andreas Paulus Prepo
situs Bratoviensis, et Soror Barbara Jnsi Andreae Szczepski Consors Zabo
lotskich Bratoviensis, et Jnsa

Convictionem Disparentium suspendit Judicandam et habent. Sunt q̃ habitura Partes prenominatae Utraq̃ Terminum sine quavis Adcitatione Comparendi, respondendi et experiendi peremptorium Nullius Partis Jure laeso. Super vero disparentibus permittitur Condemnatio prout in Simplici Regestro Continetur. Praefata Pars Actt. Coram Judicio Officij praesens personaliter Comparens et Terminum eundem hodiernum per totam Judicionem praesentium Audientiam lgme attentans memoratam Partem Citatam ad Jus Juridicae Tribus et ultra Juris formam vicibus quatuor per Mlem Regni Gnalem Produm Joannem Burchaulki de Przedecz ~~[illegible]~~ Judlem Clamatam et Vocatam non tamen Comparentem Jmo Contumacem existem in Lucro Ultimariae Sortis finalis ac Indelatae faciendae Executionis Alias in toto Lucro negotij Sui Principalis Judicialiter ac Affose Condemnavit. Ulterioraq̃ Sibi per Judm praesens ea in Causa fieri et decerni postulavit. Et Judm praesens Juri Communi Postulationiq̃ ejusdem Partis Actt. uti Licite annuendo decrevit praesentibusq̃ decernit. Qua tenus Gnosus Burgrabius aut Commissarius Loci praesentis Juratus ubi Bona Consistunt ad primam Partis Actoreae Requisitionem Decretiq̃ praesens exhibitionem Bona Summae Suprascriptae ac Processui proportionata tradat et exdividat Jdq̃ Sub poenis contra renitentes Officiales Sancitis. Nemo vero eandem Executionem Impugnare audeat Sub poena Banitionis quam ex nunc Judm Officij praesentis decrevit Et ad eandem publicandam Banitionis poenam Suprascriptam Mnlem Judlem addidit et deputavit. Quiquidem Mlis Judlis Satisfaciendo Deputationi Suae a Judicio praesenti habitae memoratam Banitionis poenam hic ante Stubam Judlem in frequentia multorum varij Status, Sexus et Conditionis hominum alta, Clara, Sonorosa ac Intelligibili voce Sua praeconica publicavit, proclamavit, et ad notitiam omnibus deduxit de quo hanc Suam Idem Mlis Seu Relationem. Caetera Scribat ex Forma Lucri Simplicis

Inter Gnosum Jankowski et Mgcum Skarbek Capnum Tussinae Sacrae Rae Maltis Succamerariae Dectum Inquirens

In Termino itaq̃ hodierno ex vi Decreti Statuitionis Incul

pato

patronum nobilis Szczepańskie Scribe Proventualis Izbicensis nec non Laberiosi Stanislaj Wodarij in judicijs causarum seu Terminis Querelarum simul et Exemptionum Officij Castr. Brzeziensis Fera Secunda ante Festum Sancti Laurentij Levita et Martyris proxima Anno Domini 1752. Inter Joannem Albertum Jankowski ab una et Mycum Joannem a Jura Skarbek Lapide Lupine S.R.M. Succameranum Actuitis Statutionis Patronum Querulantium ex altera per Ipsos Rei acta in via publica sine ulla ratione et minima praetensione Infestationis Verbis Scommatis Sessionis Stayo Surrendo Semelen cupionis Converberationis parte ab altera prolati Decreto Edicti Statutionis in se finibus obtinente Judicium hoc Diennum Judicante et proveniente. Et Judicium Szczepańskie Patarum et quidem Actoreae protigatenis Judicij Officij Szczepańskie et Joannis Alberti Jankowski personitis Citato Mycis Joannis a Jura Skarbek Lapnes Lupinensis S.R.M. Succamerarij per Joannem Thomam Lachi Joannis Klenten Comparente et Secum Judicium Controverten Quarum Controversijs Partibus Judicium Coram Se Judicantibus Causidicis. Tenen Mycum Skarbek Lapneum Lupinensis Satisfacere Decreto Antenionis Judicij Sui in puncto Statutionis Nobilis Bartholomaei Szczepańskie Scribe Proventualis Izbicensis nec non Labesi Stanislaj Wodarij Joannis Judicium Citantis Judicium Censet. Et quoniam Statuit Satisfecisse Mycum Skarbek Sententiae Judicij Sui Arbitrat et contra Statutes Actionem dirigere non Dat. Judicium Citata Actione Necessariam esse hac in Causa Inquisitionem adinvenit et Decernit Quatenus Joannes Janko[illegible] Provocando objecta ad Contenta Protest. et propositionis Rei seu non Statuti emundando Innocentiam Suam per Testes Fide Dignos eandem Inquisitionem in proxime futuris Judicijs Sui Et Judicij Studeat Educant Expediant et habent Citij Latissime Partes Prominatae Utrej Termum Sine quarto Adicto Comparendi respondendi et experiendi peremptorio nullius Partis Praeiudicio. In quo Termino Mycus Skarbek Lapneus Lupinensis Joannes Patus nunc Statutes denuo Statuere tenebitur Judicium

Rub

Sub pœna Bannis illis in Judicijs In Casu Contraventionis publicanda.

G. Polichnowska à G. Łazyński Banita et publicata.

In Termino itaq hodierno ex vi Decreti Limitationis in Judicijs Causarum seu Terminis Querelarum simul et Exemptionum Officij Castr. Capitt. Predecens. Feria Secunda ante Festum Sancti Laurentij Levitæ et Martyris proxima Anno proximè et Immediatè elapso 1792. Inter Gnosum Josephum Łazyński ab una, et Gnosam Catharinam de Chwalkowskie Polichnowska Relictam Viduam Intuitu restitutionis Subjugiorum in Summa Quadraginta aureorum hungaricalium apud eandem Gnosam Polichnowska Oppignatorum realiter et effective de Manibus Gnosi Stanislaj Bardzinski Venatoridæ Lanciciæ jam recepta Parte ab altera prolati Decreto Eodem Limitationis in se uberius enarrante et edisserente, in diem hodiernam Incidenti et provenienti. Præfata Pars Actr. coram Judicio Officij Præsens personaliter Comparens et Terminum eundem hodiernum per Totam Judiciorum Præsentium Audientiam legitime attentans memoratam Partem Citatam ad Jus Juridice Tribus, et ultra Juris Formam vicibus Quatuor per Mlem Regni Gnalem Produm Joannem Burchacki de Przedecz Judlem Clamatam et vocatam non tamen Comparentem, imo Contumacem existentem in Lucro restitutionis Subjugiorum in Summa Quadraginta Aureorum hungaricalium Oppignatorum pro quibus res est idq in instanti alias in toto Lucro Negotij Sui Principalis Judicialiter ac Officiose Condemnavit, Ulteriorq Sibi per Judm Præsens ea in Causa fieri et decerni postulavit. Et Judm Præsens Juri Communi Regni Postulationiq ejusdem Partis Actoreæ uti Licite annuendo decrevit præsentibusq decernis. Quatenus Pars Citata Præfata Subjugia in Summa Quadraginta aureorum hungaricalium (: Jam Levata :) Oppignorata, Eidem Parti Actoreæ reddat et restituat, Idq Sub pœna Banitionis quam ex-

nunc

exnunc Judm Officij pseng decrevit. Et ad eand publicandam Banitionis penam Suprascriptum Mlem Judlem addidit et deputavit. Quiquidem Mlis Judlis Satisfaciendo Deputationi Suae a Judicio Officij psentis habitae memoratam Banitionis penam modo pmisso super Parte non Comparente obtentam hic ante Stubam Judlem in Frequentia multorum varij Status, Sexus, et Conditionis hoñum ad Judicia moderna Congregatorum alta, clara, Sonorosa, ac Intelligibili voce sua praeconcia publicavit proclamavit, et ad debitam Omnibus quorum interest deduxit notitiam, de quo hanc Suam Idem Mlis Judlis è loco publicationis Suae ad Judm Officij psentis redeundo munusq Deputationis Suae exequendo fecit Relationem. Post quam publicatam Banis penam Judm Officij psentis ad Magcum Capñeum Loci sive locorum Capñeos eorumq Officia Competentia pro peragenda Exeuone Super Bonis Partis non Comparentis Sub Cujus vel quorum Jurisdictione pfata Citt cum Bonis Suis Subest v Consistit remisit remittitq psentibus.

P. Smarzewski a Gnoso Gąsiorowski et Alijs Banitus et publicatus.

In Termino itaq hodierno ex vi Decreti Comportationis Contractus Certi ratione Obligationis Sortium Bonorum Helen in Judicijs Causarum seu Terminis Quaestarum simul et Exemptionum Officij Crane Capitt Praedecens Feria Secunda Ante Festum Sancti Laurentij Levitae et Martyris proxa Anno Domini 1752. proxime et Immediate elapso Inter Gnosos Nicolaum Smarzewski Actorem et Citatt ab una, et Gnosos Martinum et Theophilam de Bolesciankii Biernackie Conjuges atq Barbaram itd de Bolesty Ziemecka Relictam Viduam, Gnosum Gąsiorowski, nec non Paulum Chrzanowski Jacobum Radzinski et Casiminum Przysiecki Commissarium Palatt Lanciciae, ac Thomam Siedlecki Citatos et Actores Intuitu Comportationis Contractus Inter Gnosos Stanislaum et olim Joannem Podlewskie Fratres Inter Segermanos quidem Gnosi

Smar

Smarzewski Avunculo ratione dimissionis Bonorum Cordanum in Summa Trium Millium Symphonum in Bonis Kalen Ansorpti parte ab altera prolati. Decreto eodem Importationis in se fusius edisserente et obloquente pro diem subsequentem proveniente Prefatus Pars Actrix Coram Judicio officij Pr personaliter comparens et Terminum curiæ hucusque per statum Jud Pr Audientiam lyone attentans memoratam Partem Act. ad jus finitum tribus et ultra juris formarum vicibus quatuor per Mtem Regni Jlem Prodem Joannem Burchardum de Przedborz Judicem Citatum et Vocatum non tamen comparentem sine Antumacem existentem in Curia Curiæ Actricis et Causæ cum Inspectione personali Actricis ratione vero Judicij vocat Banitio alias in toto Libro regestj Curiæ Principalis Judicij ac effore Condemnavit. Ulteriusq; Citis per Judicem Pr eandem Causa Sen et Decernit petebat Pr Judex Pens Juris summum Postulatio nis ejusd Partis Actricis ut Citis annuendo Decernendo Pr Decrevit. Quatenus Pars Actrix penam rationem Judicij Vocati Partis Actricis Quod Pr citra Inspectionem Banitio quam et nunc Judicij officij Pr Decernit. Et ad eandem publicandam Banitio penam Suppraseniem Inter Judicem audiendi et deputavit Juri quid Mitq; Scribatus Sessio et Presidenti ad Finem.

Id ab Eisdem Banitus et publicatus

In Termino illaq; hucusque et in Decreti Importationis et mutuis Alterationibus in Judicijs Causarum seu Terminis querelarum in mul et Exemptionum officij Pr Capitis Predecessoris Feria Secunda Ante Festum Sancti Laurentij Levitæ et Martyris proxima Termino proxime et immediate elapso 1752. Inter Joannem Nicolaum Chrzewski Act et Actum ab una, et Joannem Martinum et Theresiam de Detkowianki Biernackie Conjuges, alq; Barbaram ihid de Petkowicz Siemiecka Relictam Viduam, Joannem Jacobowski, nec non Joannem Paulum Abrahamowski Jacobum Kaczinski, et Casimirum Przyscielski Commissarium Palatinatus Lanciciæ ac Thomam Siedlecki Actos et Alteros Intuitu et quid et Alterata Joannis Smarzewski Importationis Contractus Inter Joannem et Barbaram

vlad

Stanislaum et Olim Joannem Podlewskie Fratres Inter Se germanos ejusd
Jurisd. Smarzewskie Actionales ratione Dimissionis Bobkum Certa
num in Bonis Kaleń Sitarum in Summa Trium Millium Flo
phenum in Bonis Kaleń Conscripti. Jam autem ea Actor ato
Presentium Supra scriptorum Bobrowianum Judicialis actionis
Specie Super eius nominationem Attachiamenti et Actionis Judicialis Bo
bkionis Summae Mille Florenorum ea provisione Annexa per
eundem Josum Stanislaum Podlewskie olim Josue Victorie de Po
gowskie ultimi Obti Zagrobska Dictarum Josarum Bobrowian
dem Matri Super Bonis Kaleń Joscripta, ac provisionis ab ul
tima quietatione ab eadem Summa provenientis Laoke ab altera
parte. Decreto eodem in Se Latori existente Pridiem Lecto
Juridenti et proveniente. Pridie quidem Prefata Pars Citata Si
mul et Acta erant Judicio. officij Pl. personaliter Comparente et Ter
minum Eundem Laudemium per totam Judicionem Pl. audi
entiam Lymæ attendans memoratam Partem Actricem simul et Ci
tatam ad Jus Juridicum Trium et ultra Josis Summam vicibus que
bus per Mtem Regni Plen. Dnum Joannem Burchardi de Pile
dax Judicem Clamatt et Vocatt non tamen Comparentem Imo
Contumacem existentem in Loco Satisfactionis Antenior Judicij
Sui Decreto alias in toto Loco negotij sui Principalis Judicialis ac offe
Endemnavit ulteriorq; citis per Judicem plenarie in Causa Petri et Decer
nit et Judicem plenarie per Communi postulationij ejusdem Partis
Actricis simul et Actoreæ ubi licite annuendo decernit sententiauit Defen
dit Quatenus Pars Actrix simul et Citata Summam Mille Florenorum
una cum provisionibus ab ultima quietatione retentis Parti Citate
simul et Actoreæ Solvat ad q Sub pena Bannis quam extunc Jud
officij prout decernit. Ad cuius publicandam Bannis penam Copiosam
Mtem Judicem ad Dictum et Deputavit. Cuiquid Actis et Scribatus adsi
nem et Pendenti

Ad Zaiączek et Zaiączkowa D. et Duplicatus
Super Relationem exportatæ Citationis pro Judicij officij pro
spectans Coram Actis Pendentibus recognitam ex eisdemq; actis
authenticè depromptam infrascriptam teneris ejusmodi tenoris
in Op. Pradecensi Feria Secunda Isto die Festi Sancti Pauli
Primi Eremitæ anno Dni 1753. Ad officium Actaq; Pendentia pro
Capitè Pradecens partis eius N.R.P. ~~Joannes Bobrowianus Podlewski~~
Stanislaus Podlewskie de Pradecz authen. et Juratus offo pendi
bene notus Sanus cens palam publice benevole Recognovit
Se Acta literatt authen Sigillatt pro Judicij officij pro
Copiæ

copiâ in paries similt tenoris talis Stephanus de Stogowa Kapo
ussi Predecensis & Capitaneus Tibi Emo Andreæ Zaigerech
de Bonis Suis gntte omnibus Summis quibuscis Secumiarn
talibis et habendis vigere Regis et nostra qua hac in parte fun
gimur Capli authe ordis ut in Judicijs nostris Coram Capitt
Pradecens Fra secunda ashine Jmus et proximius in Sto
Predecensi celebrandis gntte ac gempte comparcas. Ad instan
tiam Emerenom Thedori Legiminis Pedestris Lancalis Prefecti
Francisci Fratrum inn Legermanorum Rietzeccus Rich alis da
tomes de Jarcenslric Coll Emsi Bonaventura Zaigerech in
sertis Relicte Wud matris et Antonine Zaigerhouna Pe
lui cium gfato olim Emso Bonaventura Zaigerech procu
ratæ minorenois Qui Pe et quidem minorennis in perso
nali gfatorum Emerenom Rietzeccus li ch authe et ap
Jnhærendo Masni sui crasin actis publicis facte Secundo
post obtentam contumaciam penam litant idg pro eis. Qua
tenus Jn res mobiles ut Boi Vestes vestimenta Subsig
ipippia francas argento obductas et alias res Mobiles
Regestro inscriptas post fata olim gfatis Emsi Bona
ventura Zaigerech Emsarum Actricum Manti et Parcatr
charissimi derelictas per Pe vero rescitur cuqua vatione
non attenta cad Emsa Antonina Zaigerhouna Filia legi
tima et Successrice naturali circa agenem mortis adeptæ
rem ad Judicium Compertes instantance sibi actr ea
dem Fradas si vero hac facere neglexeris Scias Pe sententia Ju
dicij nostri ad id stringi et compelli et id quod Jum Cnt
duerni et sententiari Sis parituros et Judicialiter vapu
surus Datum in Sto Pradecensi Sabbatho post Festum
Sanctorum Trium Regum pas anno Dñi 1753 Edictam
ad Bona villa Zhirow Cuiusmg citis citr Cuiusmg citatis ibi
Sittam de hodierna actus Scali contenta detulisse expertus
et cand in mensa hippocausti gsente familia Domest
ca possisse et notificatt reliquisse edictum gdem Relatio
Ea auth gen Capitt Pradecens Castrall Resinos li manu
propria Locus Sigilli Castri gsentis. Jn Cuius rei fidem
hodiernus ex gri serta Relatione Regestor publico en dei
hodiernam eiden et proveniente gfata Pars altera
Cram Judicii officij gsentis personaliter Comparens et
Petitionem cium hodiernum p totam Judicium gsen
audigentiam sme attentam memoratam Partem si
stat am ad Jus Juridice tribus et ultra Juris feriam mi
bus quat der p m R. Providum Joannem Burchardi de
Pradecer clamatam et vocatam n tamen Comparente
mo Contumacem existentem in Libro restitutionis
rerum mobilium secretivo Regestro specificatarum post
fata olim Emi Bonaventuræ Zaigerech acceptarum alias
in toto Libro negotij sui principalis gtte ac officiose Ordi
nauit ulteriusq sibi p Judicium gsens causa fini
et diffini pertulerit. Et Judicium gsens Juri communi
petitionis gidem Partis actoris ut licite annuendo
decernit gentibus decernit. Quatenus Pars citata casu
res mobiles Scriptas Regestro specificatas Compertas
Compertatas Parti actrici extradat idg sub pena Ban
tionis

tionis quam exnunc Judicium officij pentis decrevit. Et ad eandem publicandam Banitionis pœnam Suprascriptum Mtem Judicialem addidit et deputavitque in batur ex pudente ad finem

86

Inter M. Uminskij et P. Jarnowskij Remissionis Decretum

Super Relationem expertatae Citnis pro Judijs officij pte Specto Coram Actis pte recognito ex eisq Actis Authe deprompto Infrascriptam teneris ejusmodi Lito in Castro Praedecensi Feria Secunda Ipso die Festi Sancti Pauli Primi Eremitae Anno Domini 1733 Ad Offm Actaq pte Cre Capito Praedecene personto veniens MR. P. Jacobus Bierzynskij de Villa Bierzyno Authe et Jurato Offo pte bene notus Sanus exens palam publice Intelq Recognovit Relato Literato Auc Sigillato pro Jud Officij pte Specto Copiae Infrascriptae similem teneris Sequentis Stephanus de Glogowa Kossowskij Praedecae Capito Tili Pueso Jacobo Jarnowskij Bonorum Osiec Possessori de his ac alijs Bonis Tuis gnto Omnibus Summisq quibusvis pecunie habitis et habendis vigere Regio et nostra qua hac in Parte fungimur Capti Authe mds ut in Judijs nostris Cre Capito Praedecae Feria Secunda abhinc prius et proxius in Castro Praedecene Celebraniae personto ac peremptorio Compareas.

M. Kretkowskij Castellanicæ Covaliæ a PP. Kaminskie Bet. P.

In Termino itaq hodierno ex vi Decreti Solutionis Anterioris Judicij Sui Inter Gnosos Felicianum, Josephum Catharinam, Gnosi Alberti Grabskij, Sophiam Gnosi Laurentij Brodowskij, Annam Gnosi Petri Suchorskij Consortes atq Franciscam olim Gnosi Pauli Rożnieckij Relictam Viduam Fratres et Sorores inter Se germanos Kaminskie ab Una, et M. Antonium Kretkowskij Castellanicidam Covaliensem intuitu Solutionis Summarum Cinarum primæ Septem Millium Ducentorum florenorum polonicorum olim Gnosæ Elisabethi Kretkowska olim Gnosi Joannis Kaminskij Consorti protunc relictæ viduæ, alterius vero Quatuor Millium Centum florenorum polonicorum modernis Actoribus Actis præsentibus Feria Sexta Ante Festum Sanctæ Margarethæ Virginis et Martyris proxima Anno ~~immediate elapso~~ Domini 1751mo Inscriptis in Judicijs Causarum seu Terminis Querelarum simul et Exemptionum Officij Ordinis Capitanei Prædecessoris Feria Secunda ante Festum Sancti Laurentij Levitæ et Martyris proxima Anno Domini 1752. proxime et immediate præterito Parte ab altera prolati, alias Decreto eodem Superius de Actu Connotato Solutionis in se Latiori existente et ediferente in diem hodiernam incidenti et proveniente ~~et Judex præsens Partium~~ Præfata Pars Acto coram Judicio Officij præsentis personaliter Comparens et Terminum eundem hornum per totam Judiciorum præsentis Causæ tymme attentans memo-

rata

memoratam Partem Citatam ad Jus Juridice Tribus et ultra Juris formam
vicibus quatuor per M.R.J.P. Joannem Burchacky de Przedecz Judicem Clamat
et vocat non tamen Comparens imo Ejectum post Arestum Contumacem
existens in Lucro Solutionis Summarum binarum primae Septem Mil
lium Ducens florens polons, alterius quatuor Millium Centum flore
polons Decreto Judicij Officij pre seperius de Actu expresso adjudicat
alias in toto Lucro Negotij Sui Principalis Judicatur ac Officio Condemnavit
ulterioraq Sibi per Judicem praesens ea in Causa fieri et decerni postula
vit. Et Judicem pre Juri Communi Postulationiq ejusdem Partis Actoreae
uti licite annuendo decrevit praesenq decernit. Quatenus Generosus
Burgrabius aut Commissarius Juratus Loci ubi Bona Consistunt ad
primam Ptis Actae requisitionem Decretiq pre exhibitionem Bo
na Partis Citatae Summis superius expressis proportio
nata Parti Actae tradat et dimittat idq sub poenis contra reniten
tes Officiales Sancitis. Nemo vero eandem Executionem impugnare
audeat Sub poena Bannis quam eadnunc Judicem Officij pre decrevit
et ad eandem publicandam Bannis poenam Suprascriptam Mtem Re
gni Generalem Providum Joannem Burchacky de Przedecz Judicem
addidit et deputavit. Qui quidem Mtis Judicis Satisfaciendo Deputati
sue a Judicio pre habitae memoratam Bannis poenam modo praemisso
super Parte non Comparente obtentam, hic ante Stubam Judicem in
frequens multorum varij Status Sexus et Conditionis hominum
ad Judicem moderna Congregatam et Scribam ad finem Acticatio

Inv. Predec. Decr. 1753.

Decretum in Castro Predecensi in Judicijs causarum seu Sessionis Succellarium simul et Cancellariorum officij Cassovensis Capitanealis Predecensis tam ex Limitatione quam ex nova acclamatione incidentibus Feria Secunda die Festi Beatissimae Virginis Mariae Capularis Anno Domini Millesimo Septingentesimo Quinquagesimo Tertio. Per Magnificum Raphaelem Rodin Judicem, et Stanislaum Kozmiczki Notarium officialis Castrenses Capitaneales Predecenses celebratis et expeditis.

88

P. Karlowski à PP. Karlowskie B. & P.

In Termino itaq hodierno tam ex vi Decreti Tribunalis Regni Petricovien. Inclyti Emissi Stanislaum Josephum Jacobum et Franciscum Fratres inter se germanos Karlowskie Actt et Citt. ab una tho Emisum Josephum Karlowski Burgraviatum Castrens Bidgostiensem Actatum et Actt Petricovie in Judicijs Ordinarijs Inclitus Tribunalis Regni Petricovien. Sabbatho post Dominicam Laetare Quadragesimalem proxa Anno Dni 1752. proxe et immediate gesto parte ab altera lati Quo nimirum Decreto causa presens cum toto ejus effectu ac Scriptibus Ipsis ad officium praesens Castrens Predecens primum et proximum officij presentis post Dominicam Jubilate in anno proxime et immediate gesto celebrandos quia relatum Termino Remissa erat Cui officij Judicio cognitis et relatum Termino Remissa erat Cui officij Judicio cognitis et Resolutis quarumvis Transactionum Lubiensium et Intervencionum ac Decreti Perpetui Juriolati hereditalis Bonorum Jactrembia cui juste deberetur dijudicatio Satisfactionis si a quo deberetur Cognitio Juramentorum si necessaria fuerant ac ceptio tendentes officij presentis si necessitas exposcularet exhibitio, Scriptum pro exigentia Legis justitiae Documentorum Negotij presentis in omnibus et singulis Processionibus nihil intactum et irresolutum relinquendo finaliter, cessa omni appellatione non obstantibus quibusvis Mandatis et Terminis Lecisis dijudicatio et moderatio injuncta et gremonisa fuerat Cujus quod officij Judicis decisioni Partes utraq parere et acquiescere deberent ac teneretur id sub pena bannitionis Coram eodem officij Judicio publicanda Decreto eodem Tribunalitis Regni Petricovien. in se latiori existente et diperente, quam etiam super Relationem exportate Citationis pro hui officij presentis specif Coram Actis Coram Bidgostiens recognitae ex eisdem Actis authent. depromptis inspectionem teneris Hujusmodi Actum in Castro Bidgostiensi Feria Sexta Festo Sanctae Apolloniae Virginis et Martyris Anno Dni 1753. Ad officium et acta Coram Castri Bidgostiens personaliter inter Stanislaus Jakobus Wachowicz de villa Brzezno Mlis Ignatius Circ ex regradibus Actis authentic ejusdem bene notus Sanus existens per omnia decrevit Scriptum pro ut in Processu Coram Castrens per omnia decreti ac Manifeste Recognovit Se Actt literat authent Coram inspexisse Simili pro ut Actt Predecens vigore Decreti Remissionis a Judicio Tribunalis ad hoc officium facti Specif ex parte inspectum Actorum

instanter

inferius nominandam partem citatam de tenore tali: Augustus Tertius Dei Gratia Rex Poloniæ magnus Dux Lithuaniæ Russiæ Prussiæ Masoviæ Samogitiæ Kijoviæ Volhiniæ Podoliæ Podlachiæ Livoniæ Severiæ Czerniechoviæ nec non Hæreditarius Dux Saxoniæ Princeps et Elector Sibi Regiæ Josepho Karlowski Burgravio Cracoviensi de Bonis Xięcia gnitz omnibus ac singulis quibuscunque Dignitariis habilitat habendis mandamus ut eis Judicijs Cracoviensibus regiæ Decreti Commissionis à Judicio Vestro Tribunalitio ad hoc esse facti personaliter perentoriæ compareas. Actoris stantiam Innocentium Francisci Jacobi Josephi et Stanislai Fratrum in Segermanowicz Karlowskich actorum. Sibi Te citamus sub pœna ad paratum Processum parata Decreta audiendum et audiendi Senatus quandam Banitionis in Judicijs Provincialibus decernendi ex potentia Tibi super se acta nullitates petendi et obtinendi ex rationibus in Termino Termini inferendi Talli Casari et Annihilari Nullitatisq; ntiq; Subijci Actores pristino honoris gradui et Causam in integro restitui et reintegrari Te vero rationes aggravati honoris penis affici et in quibus juris et justitiæ erit contra Te statui et sententiari Sis pabitutus et hic et alia responsurus Datum Petricovii Feria Secunda post Festum Conceptionis Beatissimæ Virginis Mariæ proxima Anno Domini 1753. In Regnis nostris Poloniæ Lithuaniæ Regni Nostri Anno Vigesimo Sexto. Ad Directore die hodierna in actu citationis positam debite rubricatam religiose ex adverso Regni Nostri Petrovii Poznaciensis manu propria Locus Sigilli Castri illius Legit Emulatoris Legitime in diem hodiernam incidens et provenientes Prafata Pars actorea Coram Judicio officij existentis personaliter Comparens et Terminum eundem hodiernum per totam Judiciorum Terminorum Audiegentiam Legitime attentans memoratam Partem citatam ad jus justitiæ cius et ultra juris formam vicibus quatuor per M.R.P. Joannem Burchardi de Poredece Judicialem Clamatam et vocatam non stantem comparentem sive contumacem existentem quo ad actoratum Innocentium Francisci Jacobi Josephi et Stanislai Fratrum in Segermanowicz Karlowskich per Literas approbata Sententia Judicij Terris Provincialis respectu Judicatæ Hæreditatis Boneram Judicij Terris Provincialis respectu autem adjudicata Calculi decisionem Banitionalis Justificationis hac in parte melioratæ Sententia ejusq; prædictatis Justificationis hac in parte melioratæ Sententia ejusq; Judicij Terris Provincialis nec non in Literis injungendæ condescensionis in Ordine exigiendi ejusdem Calculi pariscandorum onerum ac ndescensionem quarumvis dominentiali, quo vero ad actoratum Emissi Josephi Karlowski Burgravij Regni Cracoviensis Judicio Capitaneatus Cujusdam condemnationis in antelactis Judicijs officij Regni super Re acta attenta restitutionis negotij principalis in integrum nec non in evasione citationis et Terminorum eum imprescriptione perpetuæ silentij ac Finis Dominus ratione contravencionis Supra Re actu specificatæ Decreto Admittente Judicij officij Presentis Judicialiter ac officiose Condemnavit Ulteriusq; Judicium pens causa causa fieri et decerni postulavit. Et Judicium pens Juris Communis postulationis ejusq; Partis actoreæ utiliciter annuendo in eorum ejusq; Literis legitime causa obtenti adeoq; publicandi Banitionis pœnam Cymiscerum Mem Judicialem addixit et deputavit. Quique idem Actis Judicialis à Judicio Presenti addictus et deputatus existens memoratam Banitionis pœnam modo præmisso sup Parte citata et actorea attentam hic ante Stubam Judicialem in frequentia multorum ejusdem

fus

tus et conditionis hominum ad Judicia moderna congregatorum
alta clara sonorosa ac intelligibili voce sua preconica publica-
vit proclamavit et ad notitiam omnibus deduxit de quo hanc
suam illis Mlis fecit Relationem. Post quam publicatam
Banitionis pœnam officium Rei Causam hanc cum eo
ejus effectu ac Partibus Ipsis ad Aquem Capitaneum Loci si-
ve locorum Capitaneos Sub Lyga vel quorum Jurisdictionis pre-
fatus Actatus cum Bonis suis subesse vel consistere reperit
remittit remittitq. presentibus.

89

Inter D.D. Breschie et Imm. Rudnickie

Decretum Inquisitionis.

Super Relationem exportate Actationis pro Judicijs officij pen.
spectare coram actis presentibus recognitam et eis de eorum actis Au-
thentice depromptam infrascriptam Veneris ejusmodi. Actum in
Castro Prædicensi Feria Quinta in Vigilia Festi Sanctorum Petri
et Pauli Apostolorum Anno Domini 1753. ad offm actas presentia
Castrensia Capitanealia Prædicensia personaliter vnā M.D. Brandes
Joannes Domeal de Villa Kamienna Authem et Juratus offo pen.
bene notus sanus eius patam publice benevoley Recognovit. Se
ad literalem Authem Sigillati pro Judicijs officij presentis spe-
ctantem Capidinfrascriptum et Capitaneus Velis Mgis Laurentio et
Jonsa Respublis Prædicens & Capitaneus Velis Mgis Angibus invicem
Domicellis Rudnickium Faudlatem Bractacis de Bonis vestris quib-
cumq. omnibus ac Summis quibuscis pecu-
niarijs habitis et habendis vigere Regio et nostra qua hac in parte
fungimur Capi. Authe indos dein Judicijs vestris Cens Capitl
Prædicens pro secunda abhinc prius et proxime Causarum in Cō
officij Dominicum quorumlibet Limal et Exemptionum in Cō
nostro celebrandis pleno ac peremptō Comparendi. Ad instantiam
Juvenum Josephi et Roberti Breseliich Patruorum suorum germano-
rum et quidem de Mgia Rudnickia mandata in ejus &
actis Causa et Juribus Inhærendo Protestationi sue coram actis Au-
thice Qui Mandati

vos ad instantaneam Statutionem ejusd Populi qui jacet
Citatione apud vos asestatur Sententijs Judicij nostri Stringi et
compelli aut iquod juris erit decerni et Sententiari Vtis itaq
Termino pariter et Judicialiter ad hec et alia orta tenus Vobis
proponenda respondeni Datum in Cio Predicens Feria Tertia
post Dm Rattis S. Joannis Baptiste proxa anno Domini 1753. Edict
ad Bona dicte Falesie Residentiam ibi Litt dechaderna Relatio
ad Bona dicte Falesie Residentiam ibi Litt dechaderna Relatio
lecta detulitque expertus se et cam in mensa Regesti gerit
Familia Domestica premisse et notificat reliquisse de quo prasens
Relatio. Re adis Cens Capitt Predicens Estat Renibelli Innocentius
pnia Locus Sigilli Castri gerenti pr Feronime itaq hodierno pera
phosa ac pr inserta Relatione Registrog publico in diem hodiernum
incidenti et proveniens. Et Judicium pro Partium Statarum
et quid Act Josephi et Roberti Brescelie Patrum in Segermanor
spe eundem Josephum Brescelli suo et Patris sui nne perso-
nalit citata Magnum Laurentij Rudnicelli ad Domicellam Brechi-
chousha lengium Agmenium per Dionysium Albertum Rainalli compara-
tium et Secum Judicialiter introcentem Sententiarum quarum Contro
versijs Partibus pro et contra illatis exaudit. Ad objectam a Later
Sanam Baronis ex pte Ducis Melchionis Ducis Super Magio Laurentio
Rudnicelli Secellatore Stradarij in Termino Satisfactorio Comm ad
Cens Predicens Ba Secunda in Loco Festi Visitationis Beate Virginis
virginis Marie Anno Dni 1752 do ratione Contravertionis Decreto
Vindescensiali in Fundo Bonorum dicte Hereditas pro Ducum Du-
cedabuna et eund M Rudnicelli ac alios Collectores ad eadem Bona
Concurrentes prolato attentam et publicatam Teneri eund M. Ru-
dnicelli docere de loco Standi, et quia non docet Idcirco Judicius
decernit ut in Constitutionem Sibi loci Standi ill Magio Rudnicelli
penam Simplicem Ducatorum decem Marcarum pola Parti objecti
et Judicio suo per medium in instanti solvat sub pena Banitionis
tam ad instantiam Partis quam ad instantiam Fiscalis in Casu Contra
ventionis publicanda. Deinde ad objectam penam Banitionis ex
parte et instantia Magii Casimiri Mazzeschelli Erarij Terrarum Ju-
dicis Cens Vocati Super Denuncia Jacobo Parente Silvia et Josepho
Filijs Brescelie in Judicijs Cens Vocati Ba Secunda pt Dominica
Resurrectionis proxa Anno presenti interiecta attentatarum Violentiarum
obtentam et publicatam Teneri Dictum Josephum Brescelli dece
re de loco Standi Judicium advenit et quia non docet Idcir
co Judicium decernit ut in Constitutionem loci Standi Idem
Dnus Josephus Brescelli Parti objecienti penam Simplicem
Ducatorum decem Marcarum pola et Judicio suo per medium
dig in instanti Sub Solito rigore et Registro Banitionis extendend
Nihilominus Judicium Partibus dicte se Jure experiri mandat
In cujus rei testimonium Suspensa decisione Cause presenti Relationem
spe Inquisitionem hac in Causa advenit decernendo Quatenus
Partes utraq coram Inquisitionem in proxe futuris Judicijs Cens
Cens Capitis Predicens actorea quid probando objecta ad Contenta
Protestationis et propositionis sue Citatave emendando inno-
centiam suam per testes fide dignos et recepta bene quatenus edu-
cant expediant et habent. Septis habilitand partes Nominate
utraq Terminum sine quavis Citatione Comparendi respondendi
et Experiendi peremptorium Nullius Partis jure Laesa imo Salvo
et integro manente.

L. Czarnecki a L. Loszczynska Banitus et publicatb.

Jn Termino citag hodierno ex vi Decreti Judicij officij Ipsentis Castrensis Pradeciensis Jnr Emerum Simonem Czarnecki adversum ab una, et Emeses Antonium Bubinski ac Evam Kunowska lingas Mariannam Loszczynska viduam Michaelem Miaczynski atq Josephum Szwanecki citatis die hodierna intuitu non Solutionis pene simplicis Quatuordecem marcarum polonicalium in vim Constitutionis a Emeso Simone Czarnecki in instanti Solvi demandate Emula quoq Mariannae Loszczynska objicienti adjudicatae parte ab altera lati Decreto eidem in se latiri enarrante et disserente Prafata Pars actorea scilicet Emula Marianna Loszczynska coram Judicio officij Ipsentis personaliter comparendo et Premissum eiusdem hodiernum per totam Judicium Ipsum audigentiam legitime attentam memoratam Partem citatam scilicet Emesem Simonem Czarnecki eum Satisfactione non comparentem ad Jus Juridice sibi et ultra Juris formam iteribus gratiter per Mem Regni Scalem Ironidum Joannem Burkhardi de Ipso Judicialem citatam et vocatam non tamen comparentem sine Contumacem ac venientem existentem tem Jn Lucro Solutionis pene simplicis Quatuor decem Marcarum polonicalium die hodierna Decreto Judicij sui adjudicatis alias in toto huius negotij sui Processu palis Judicialiter ac officiose condemnavit, ulteriusq sibi per Judicium Ipsum ea in causa fieri decer: ni postulavit. Et Judicium Ipsum Jpsi Simoni non stulationis ejusq Partis actoreae ibi licite assecuendo decrevit Ipsum presentibusq decernit. Quatenus Emesem Simonem Czarnecki Penam eandem simplicem in vim Constitu: tionis Loci Standi adjudicatae Emesae Mariannae Go: szczynska objicienti Solvat et realiter exsequendo sub pena Banitionis quam exsecutione Judicium offi: cij Ipsentis decrevit. Et hac eadem publicandam Sta: nitionis penam Suprascriptum Mem Judicialem addidit et deputavit. Cui quidem Actis Judicialis Ja: tisfaciendo deputationi Sua a Judicio Ipsenti habita memoratam Banitionis penam Sentiatur ad finem Jerona Lucri simplicis.

Jnr Emeses Zajączkowa et Zajączek Jnquisitio nis Decretum Super vero L. Bardzińskiego Lucra: Super Relationes exportatarum citationum pro Judicijs officij Ipsius "quarum spectabat et quidem primae coram actis Ipsentibus Recognita ex eisdemq actis authentice depromptae infrascriptae tenoris quemodi datum

90.

in Castro Pradecensi Sabbatho post Pm Visitationis Beatissime
Virginis Marie proxa anno Dni 1753. ad Offm Altag Sacre Crucis
Capitli Pradecens pntr vns Mlis Dni Gnalis Dovidius Joannes Bur
chardi de Pradecen Authem et Juratus offo pdicti bene notus Sa-
cris exnis patiam publice benevolen Recognovit. Sc[illt] Literali Au-
them Sigillatt pro Judicijs officij pdicti spectan Copiam infra-
scra Simili tenoris talis Stephanus de Rogowa Rogowski
Pradecen et Capitaneus Volis Nrcõ Andree Zaigerecki Principa
li Domino tum Nobilibus quibuscumis nominibus Nurg[ian]
sibi et Lipinskii Famulis et Comprincipalibus de personis
Bonis q vestis gentis omnibus ac Singulis quibuscis pecuniarij
habitis et habendis vigore Regio et nostrq qua hac in parte fun-
gimur Capti Authe modo ut in Judicijs nostris Sacre Capitli
Pradecen Pro Secunda abhinc prius et prodiimus in loco Pra
decensi celebrandis personaliter ac peremptorie comparentis.
Ad Instantiam Jngnis Judicij officij nostri ejusq Delatricum Gene-
Salomea de Jasienczyce olim Gnosi Dobrogostij Zaigerecki Con-
sortis Relicta viduc matris atq Antonine Zaigerowna Filia
rum eius eum eodem olim Gnoso Gnanto Suo procreate Actricum
Lis vis et quidem Ego minorennis in competenti de jure
aspitentibus Jn hærendo Manifestationibus Suis Coram Actis pu
blicis q actis. Citant et ad paratum processum paratam Cau
sam et actionem Judiciariam paratasq Condemnatis non
cussuri Te Gnose Zaigerecki Attentatorum loco peragendo Executio
nis adeitant pro penis Legibus Regni desenptis per vos vero
Succubitis et dementis Exõ. Lis vis et quidem Jn Gnose
Andreas Zaigerecki Principalis non Contentando se tot ante
rioribus damnis injurijs et Appropriationibus circa primevam
violentam rerum variarum mobilium regestro Seneivo
Specificatarum post fata olim Gnosi Dobrogostij Zaigerecki Suis
Actricum mariti et Parentis derelictarum non attenta se
ipsa Filia legitima Successrice naturali acceptionem sibi
ipsi illatis Verum majora majoribus addendo et accumu-
lando tempore certo in Protestatione expropo non attentis
Penis Legibus Regni Sat vigerospicue contra tramgressores ea-
rundq circumscriptis in contrag earundq Legum procedendo
Ausus es ac presumpsisti assumptis sibi Supranotis
Famulis tuis Comprincipalibus tum etiam quorumcis nomi
num Kaczynskii et Kwaliszewskii Famulis Regii Stanislaj
Bardzinskii Venatinq Tuq Causa indecentissime in praesentia
complicibus Bona Predicto Suarum Actricum Loseni subiecta
Violenter cum variis Armorum genere tumultuose inequitare
Seras apud Stabulum amplitasse equos binis cum Eppiphij
pijs ac alijs requisitis valoris Centum Quadraginta Aureo-
rum hetmanicalium volenter intercipere et minores quem
ex solopitis aliquod vicibus explodere, Securitatem publicq
volare ac contra mentem Legum procedere in vitam Sui
ipsius matris despicare ac alias violentias Inquisitione pro-
bandas attentare pro quibus Super vobis decernendis et ex-
ercendis citamini ad videnq et audiend Inquisitionem
ac et expediri absolutorium Ad Statutionem Supranotor
Kurczyanskii et Lipinskii Eorum famulorum Comprin-
cipalium qui presenti citatione apud Te arestantur pro Li-
mendis

mendis ex ipsis distinctis penis fauinni eminent Condignis suis
ad Judicium Sententia Judicij nostri Strongi Castellag pro Cau
se hujus exigentia decerni Citamini iffeter Silis panturis
et Judicialiter respensuri. Datum in Castro Pradecensi Feria
Quinta post Festum Visitationis Beatissime Virginis Marie
proxima Anno Dni 1753. Editam ad Bona dilig Thiewo Resi
dentiang Citati ibid Sittam die hesterna Actu Presenti insenta
detulisse exportasse et eandem in mensa Nippocausti Presente
ipsomet Citato posuisse et notificatam seligurisse de quo
Pens Relatis Exactis Vere Capitt Pradecens Fesinstis ma:
nu propria Locus Sigilli Castri Presentis. Alterius quog
Coram Actis Vere Festinens Recognite et ex eadem dirl
authentice depromptis cujus tenor sequitur talis Actum in Fo
Festinensi Feria secunda in Festino Festi Nativitatis Sancti Jo:
annis Baptistae Anno Domini 1753. M R&P Joannes Brew:
sa de Smielino Authen et Juratus Sanus actis in rem suam
vere ac fidelis Relationis publice Recognouit & Citationis
literas authen infrascriptam tenoris talis. Stephanus de
Jlogowa Kospoutski Pradecensis & Capitaneus. Fili Mgci
Stanislai Bardeenslii Bonorum Sobolowa Arendatoris
Lopeni de persona Bonis Juris ac Summis quibusvis se
cum Jungis habitt et habens, gnitis omnibus viscere Regio et
nostra qua hac in parte fungimur Capti Authen Mdeis ut
in Judicijs nostris Vere Capitt Pradecens Feria secunda
Albinis prius proximisve celebrand, pntis ac peremptis
Comparcas. Ad Instantiam Jnsae Salomeae de Jasienskie
ad Enesi Dobrogostij Zaigerski consortis Relicta Vidue Actr
Quae Se Jnhibendo magni Sui Coram Actis authen Sui ex
Se facta ac videnda et audienda Se pro Statuitione Famo:
sorum Fabritii Kaiejski et Joannis ac Alexandri mri Chora:
siensium Tutorum ad inscriptionem Bonorum Prodno pro
Se Enesi Andreae Zaigerski Comunicatorum et Additorum
tum pro pensio Legum ad quod Enesi Zaigerski Actoratus
ad citat idg pro ci. Quatenus Qui bene gnarus Legum Se:
gni Antelationibus vigere prohibitas inscriptiones
per Famulos exercitii et cog publicam Securitatem Legum
violasti Signanter in ogni depositionem et detrimentum Fortunae
ac rite Actt inimici. Sistag Termino pantiunis Judicialis
ter responsuros Datum in Castro Pradecensi Feria Tertia
post Festum Sanctissimae Trinitatis Anno 1753. In Bonis
ville Sobolowo Lubiag ibid Sitta die hodierna Citate Fami
lia Curiali posuisse de positione notificasse et publicasse
de Juris forma Ex Actis pros Capitt Festinens Rescriptum
Domuchowski manu propria Locus Sigilli Castri illius. In
Termino etag hodierno ac praescriptis Relationibus Reg:
strog publico in diem hodiernum incidens, et provenit cor
Et Judicium pens Partium Citatarum et quidem Actoris
Instigatoris Judicij officij pros quog Delatricium Insarum Salo:
mea de Jasienskie Zaigerskowa alim Enesi Benaventurae Zaig
erski Consortis Relicta Vidue Matris et Antoninae Zaigerski
una Fratris Minorennis Se eandem Insam Zaigerskowa Matrem
suam et Fratrem suum nunc pntis Citatis Enesi Andreae Zaigerski ac Ho:
storium Kunzia mski et Lipinski Se Insum Josephum Zgenskii

comparentium et secum judiciali ter controvertentium quarum
controversijs Partium Judicium coram se in dudi facilitis
pendentis citationem Partis actoree ad judicium suum edi
tam controversijs Partium pro et contra illatis examinatis
Quoniam causa presens intuitu objecta superinequitationis
attentatum violentiarum interceptionis variatum verum
equitatum patris olim Emici Bonaventure Zaigeczki derelicti
sive in judicio veritate que sine inquisitione deveniri ne-
quit proinde judicialem decernit. Quatenus Partes citate
alterequi probando objecta ad intenta Protestat et Pro
pertinentium suarum citatata emundando innocentiam
suam per testes fide dignos, et rei gesta bone gnaros memo-
ratam inquisitionem in prosecutione patrum Judicijs suis
capitulo Predicen educant ac expediant prout quo Termino
Jmsus Andreas Zaigeczki Nobilis Simonem Ruszyiamski
et ejusmodi alios Dominos Judices statuendo jam ve
ro Jmsa Salomea Zaigeczkowa regestrum intercepta
rum mobilium et equorum comperiare tenebuntur
quo autem ad protestationes Emici Andree Zaigeczki ad ob
jectum Bonaventuram Zaigeczki dicetas et in judicio
suo exercitas Salvam eidem viam agendi ubi ubi de jure
venerit respectu omissarum protestationum reservat et
habent Suntq habitura Partes prenominate citatas Ter-
minum sine quavis citatione comparendi respondendi
dicendi expectandi precepti nullius Partis jure huic emis
salvo et integro manente. Indata Pars actorea literam
judicii officij presenti mittit comparendi et Terminum
eundem hodiernum et totam judicionem presentis
augigentiam bene attentans memoratam Partem
citatam non comparentem seu licet Generosum Stanislaum
Bardzinski Dominum et Nobilem Fabianum Kaczelli ac
Chwalisenski Jmmotos ad jus judicio tribus et ultra
juris formam vicibus juratum per nobilem Emici Gnaben
Stanislaum Joannem Burchalli de Przedecz judicialiter
clamatash et vocatam non tamen comparentem imo
contumacem existentem et quidem cum eo in causam Sta-
nislaum Bardzinski ab Lucro Statutionis Nobilem
Joannis sive alterius ejusmodi annis Chwalisenski et
Fabiani Kaczelli Pahularum prenominatorum nec non
statuendi prenominatis in Lucro penarum Legum videlicet
infamiae libere captivationis et bili alias in toto Lucro
negotij sui principalis judicialiter ac officiose limi-
tavit. Ulteriusq sibi Judicium petens ea in causa
fieri et decerni petulavit. Et judicium petens juris lar
mum petulationisq juris Partis actee ulterius in
quirendo decrevit presentibus decernit. Quatenus Pars
citata videlicet Jmsus Bardzinski Signatis prenul
patis Statuat Statutivere Penas Legibus Regni desuper edi
tas Quant de Sub pena Statutionis debitae quam exnunc
judicium officij presenti decernit. Et ea eandem Publicandi
tam Statutionis quam infamiae penam sumarenti prem
mitem

stem Judicialem edidit et deputavit. Cui quidem alio Judi-
ciali satisfaciendo deputationi a Judicio presenti habitae one-
morata tam Bannitionis quam profugiae Panam sic ante
Stubam Judicialem in frequentia multorum varij status
et conditionis hominum ad Judicia moderna congregatorum
alta clara concepta ac intelligibili voce sua prodonica pu- 92
blicavit proclamavit et ad notitiam omnibus quorum in-
teresse potuit praesentium Stanislaum Bardeiblis Barbitum
jam vero prononciatae Nobilis Calissiensis et Kaszubi
Famulus perpetuo infamem et de Regno Poloniae Dominijs
illi annexis proscriptus esse declarat de quo hanc suam
idem Mihi reddendo edicto publicationis ad Judicium su-
um fecit Relationem. Post quam publicatam tam Ba-
nitionis quam profugiae panam Judicium officij presen-
tem Capitis Praedicens Causam hanc ad Nyeuon Capitaneal-
lui sive locorum Capitaneos sub cujus vel quorum Jurisdictio-
ne status Bannitus et profugus cum Bonis suis subsunt
vel subsistunt remisit remittitq. Presentibus.

Jnr. L. Ruszkowski et M. Skarbek Jngressio
nis Decretum.

Super Relationem expertae citationis pro Judicijs officij pre-
sentis coram actis presentibus recognitam eisdemq. actis
authenticae demonstratam inseratam tenoris ejusmodi Actus
in Castro Praedicensi Sabbatho post Dominicam Exaudi pro-
anno Dni 1769 ad officium actae praesentia Coram Capitt Prae-
cens pertinens M.R.P. Urbanus Urbanski de villa Minuin
authem et juratus esse praesenti exhibito authenq. notes
sanes ejus palam publice benevolq. Recognovit. Se Citt
literatt authen Sigillatt pro Judicijs officij praesentis specta-
capit infrascripti Simitt tenoris talis Stephanus de Glo-
gowa Rzepeuski Praedicensis & Capitaneus Tibi Mihi Joan
ni à Gora Skarbek Capitt Pupinens Salut Regiae Matti
Succanceraria Bonorum applicati fidelica eorum attinens ha
reli et Rosni de his ac aliis Bonis Quibuscumq. omnibus ac sam
mis quibuscis pecuniis habitis et habendis vbis ut cuam pro-
bis seu jure officij presentis Capitt Praedicens Pro secunda absen
tionis et prodicionis ex pro Praedicens celebrandis primo ac pe-
remptorie Comparetis. Adjustantiam Suam Advocati Lusci
Actui auth. Sui Dejudicando Protestationi suae suam auth
authem Actis facta Citat pro eis. Quatenus Ne Labonisen
Michaelem Sonigiel et Stanislaum Sive alterum Cujus
vis annis Soceram ejus de Bonis dicti Procedentibus subdi
tos ac alios de hominibus et bonominibus ignotos nu-
merum personarum sex excedens pro Jumentis ex jugis pe-
cuis fasinis eorum Cujusvis ex eo demeretis. Quia ipsi
ausi sunt homines sui auth Thegonis discedentes op
primere ludere diffamare irrealia eis objicere varias
violentias in Persimino Persimini delabare in via pu-
blica perpetrare et fugere equum sui auth et Curonalis

pere

ejsere et p aliquod tempus eundq equum detinere Carcellam
Laberum laborare alias damna Inquisitione omnimoda
probanda inferre ad Judicium nostrum Iquisitionali ci
tatione apud se afestanter statuas et in defectum
statutionis pro illis respondes. Ac nihil omnino pe
nas ratione denegata ei eisdem subditis justitiae Lau
tani igitur ad videndq et audiendq Statutionem co
rundq subditorum et cum statutis instantiam In
quisitionem quod et licitum erit ea in causa de
ci et expedire Literas pro causae gestis exigentia de
cerni et sententiari subjacturus et judicialiter
responsurus Datum in pp Praedicen Pra Luarta sexta
Dominicam Exaudi prosa Anno Dni 1758. Edictt ad
dena illis Prochownska Iuriamq ibid citt die hodierna
acte presenti contenta detulisse expertaeq et earum in
mensa hippita gente familia Domestica perinde
et notificationibusque de quo gens Relatio Ex Actis
Iperq Capitis Praedicen Extract Resinskii manu pro
pria Locus Sigilli Castri presentis In Termino citra hodi
erno ex praemissa Relatione Registrum publico in
diem hodiernam eisdemq et provenq Et judicium pre
sens Partium citatarum et quid actis Inhibitionis Alber
ti Rupiscus Ex parte citata Illustris Joachimi à Zera Sher
beck Equitis Rubinensis Castri Regii Mattis Electoralis
rarij p Prussiam Inscriptum Pogenowski Comparentium
et secum Judicialiter Controvertentium quarum
Controversiarum Partium Dom Arbitrum se inducti exami
nis decidendo citationem Partis actoreae ad Dom
Iurum edictam Ligniscam causa gestis sine Inqui
sitione decidi nequit proinde judicium decernit
citationis Partes utrasq eandq Inquisitionem in
proxime futuris Judicijs suis Castrens Praedicen
p Testes fide dignos et res gestae bene gnaros Actio
rea quidem probando objecta ad contenta Protestatio
nis et Propositionis sua citata vero seu potius Im
cusati inferius nominandi ducant expediant. Si
quo Termino Magnus Skarbek Capitaneus Rubinen
Laberinus Michaelem Smigiel et Stanislaum de Bo
nis Prochownska subditos Statutum tenebitur Pe sub
pena Sanctionis in ibid in casu contraventionis
publicanda et habenda sunta habitura, partes
prominatae utrasq Terminum sine quarum ad
citationem Comparendi respondendi et opponendi per
emptorium Nullius Partis juris loco

Inter P. Petrkowskie et L. Opolskie Arbitratio:
nis Decretum.

Super Relationem exportatae citationis pro jud officij pen
sprett coram actis presentibus recognitam ex eisdem actis au:
thentice depromptam infrascriptam tenoris sequentis actorem

in

in Castro Pradecenni Feria Quinta in Vigilia Festi Sanctor
Petri et Pauli Apostolorum Anno Domini 1753. Ad offm actag
in presentia Castrensia Capitanealia Pradecennia penes vnu Mtos
Rnd Gnalis Providus Josephus Sytnicki de villa Boica Author
et Juratus offo presentis bene ordeu Sanus exñs palam publi
de benevolg Recognouit se Litt literatt Authen sigillatt 93
pro pud offic presentis spectan Copiè infrascriè sunt
tenoris talis. Stephanus de Dzegowa Rzepecki Pradecen
Capitaneus Dñi Gnosi Joannis Opolscki Sertium certas
in Bonis villa Wolka Parnerecka moderno Hæredi de
dis ac alijs Bonis suis gntte omnibus Summis quibus
pecunijs habitt et habend vigore Regio et nostra qua hac
in parte fungimur Capti absthe Ordis ut in Judicijs mis
Coram Capitt Pradecen Pa Secunda abhinc prius et proxi
mius in Pò Pradecen celebrandis gntte ac peremptt Compa
reas. Ad instantiam Gnosorum Jasparis et Nicolaj Piatrum
inter se germanorum Pietrkowskich Actt. Dni Pe Inthoren.
de Bonis suis coram actis Authen Dni facte vel fauore
citant pro eo Quatenus Pe Summam centum Quin-
quaginta florenos polon pro Sortium earundem in
Bonis villa Wolka Parnerecka sitt a nunc Gnosa Hæ-
resibus Pietrkowskich Surum Actt Sorori proveniens ac post
fata ejusdem olim Gnosæ Sorori Surum Actt Stenditer
ducenda in se jure naturali devolutt nostro coram Judicio
una cum provisionibus Solvas et realiter enumeres hoc-
ro hui facere neglexeris Scias Pe Sententia Judicij nostri
Stringi et Compelli et id quod juris erit Causag presens po
stcent decerni et Sententiam Sis paritenus et Judicia-
liter responsurus Datum in Castro Pradecenni Feria Quin-
ta post Festum Nativis S. Joannis Baptistæ proxa Anno
Domini 1753. Edict ad Bona villa Wolka Parnerecka
Residentiarum citati ibiq sitt die hesterna actum Dom
Predecen detulisse expertaque et eandem in mensa hippo
causti presente familia Domestica penes se notificatt
reliquisse de quo presens Relatio Cui Actt Coram Capitt
Pradecen extradi Possinskii manu propria Locus sigilli
Castri presentis. In Termino citag Audiimo ex priori sta
tione Registri publico et dicm Audiendi
et proclamati et Judicium Recepi Partium et Earum
et quidem actoris Gnosorum Jasparis et Nicolaj Pietrko
wskich gntte citatæ Gnosi Joannis Opolscki gntte Com-
parentium et secum Judicialiter Controvertentium
quarum Controversijs Partium Judicium Coram se in
dictis exauditis Decidendo citationem ad Judicium
secum edictam Controversijs Partium pro et contra illa
tis exauditis siquidem Gnosus Opolscki Bonorum Wolka
Parnerecka Hæres Inscriptionem Coram Pradecen Feria
secunda post Dm Sanctæ Annæ Matris Gloriosissimæ
Virginis Mariæ proxa Anno Dñi 1752 96 mobuni Quin Sta-
nislaum

nislaum Prebuchowski nunc vero Adm Reverendum Prepositum Dobronicense Super Summam Centum Quinquaginta florenos polonos in rem olim Insae Theresiae Pietrkowska Recognitam producit pro cujus Solutione Pars actorea agit Ad Cuius Suspensa decisione Causa presentis Necessariam esse asserit Adm Reverendi Prebuchowski Advocationem animaduertit. Decernendo Quatenus Pars actorea cum Adm Reverendum Prebuchowski pro futuris Judicijs tes nominata utrag Dominorum Line quavis Advocatione Comparendi respondendi et exponendi peremptorium Nullius Partis jure laeso.

Ll. Rubicki et Rokoszowski Limitant.

Super Relationem expeditae Actis pro Jud officij Dnis spectans Coram actis presentibus Recognitam ex eisdem actis Authen depromptis Infrascriptam teneris Sequentis Actum in Castro Predecensi Feria Quinta post Visitationis Beatissimae Virginis Mariae Anno Dni 1753. Ad officium Authen presentia Spect Capitli Predecens pottorius M.R.P. Bartolomeus Bulinski de villa Skarbanowo Authen et Juratus ejusdem presenti bene notus Sanus ejus palam publice benevoleg Recognovit se Actu literali Authen Ligittati et Jud officij Dnis spectans Copiae infrascripta Limitti teneris talis Stephanus de Glogowa Kokoszowski Predecens Capitli Volis Agristicis Adamo Kokoszowski Castell Bachtinens Bodzentinens Raczachowo Haeredi tum Paliana Bilichi Venalen Bractarien eorundem Bonorum villae Raczachowo obligatorio Pignori de his ac aliis Bonis vestris quibuscunq omnibus Summis et quibuscunq pecuniarum Valoris et habendis vigore Regio et sententiarum quae hac in parte fungimur Capli Authe modo utrinq Jud vestri Dominus Capitli Predecens pro secunda abhinc prius et proximius in Civ Predecensi celebrandis porro ac peremptorie Compascatis. Ad instantiam ejusdem Joannis Rubicki Actt. Civis Vitat idq mocio. Quatenus vos Summam Sortem et talem quanta et qualis Libi Actori a Regio Rokoszowski debetur Insinuationeq Authen Super Bonis ejusdem villae Raczachowo Insinuata est Solvatis et realiter enumeretis Seu Pro Regio Libi eidem emundando Quam positionem Solvas et enumeres Citationi igitur Libi parituri et Judicialiter respondeas Datum in Castro Jud Sabbatho in Crastino Festi Sanctorum Petri et Pauli Apostolorum Anno Domini 1753. Edict ad Bona villae Raczachowo Curiamq ibid sittam die hora Actu presenti Contenta detulisse ea

Pontes

pertape et canq in mensa Regia pocausta presente familia
Domestica persuisse et notificatam reliquisse de quo Pens
Relatis Ex actis Cens Capitli Sradicens Extract Resinski manu
propria Locus Sigilli Castri pens In Termino itaq hodier
no ex mensta Relatione Registror publice in Curia hodier
na coram eisdem et provocatis Et Judicium pens Partibus
ffatarum et quidem actor Ioannis Stanislai Publicii et Simo
nis Albertum Resinski actis Pendentibus Ipsorum Leonj portenten
Citata Successorum Adami Rokoszowski Capitli Sradicens Per
sonaliter actq Fabiani Bilichi per Nuncium Josephum Zaga
nowski Comparentium et secum Judiciabiliter Controvertentibus
quarum Controversijs Partium Judicium Expectandis
exauditis Tandem Limitatq Partes utrag ad prima et
proxima futura Judicia sua Cens Capitli Sradicens et
habent Sicuti habitura Partes nominate utrag Per
mittuntur sine quarum Citatione Comparendi respondendi
et sapiendi Peremptorium Publicum Pactis pene caso.

Super Cohorte Chastata Serenissimi Xavery Principis Poloniæ à M. Resinski Babitt et Publicata

Super Relationem expirata citationis prejudicijs officij Pendis
spectantem coram actis Cens Covalicens recognitam ea eisdem q
actis authentice deprompta infrascriptam tenoris sequentis
Actum in Castro Covaliensi Feria Secunda post Dominicam Exau
di proxa anno Dñi 1753 ad offm actaq fuit Curia Capitli Sradi
cens Covalicens pntibus mr. Valentinus Kazmierczak de Bo
nin Zyszkowo authens et Juratus offo presenti bene notus sanus
per omnia existens palam publice ac per expressum Reco
gnovit. Se Citt literatt authens sigillatt pro fidi Castrens Capitli
Sradicens spectans Curia insinuata simili tenoris tabli Stepha
num à Zagow a Rokoszki Sradicensis q Capitaneus Pili Nuncio
Stanislao Baptaszki Cohortis Chastatæ Serenissimi Xaverij
Principis Poloniæ Commilitoni tabli Cohortis ejusdem Se
renissimi Principis de pervana Bonorij Suis Stipendijs
ac meredibus Summis quibusvis pecuniarijs habitis et ha
bendis rigore Regio et mostra qua hac in parte fungimur
Capitli authe Omnibus utriusq judicijs nostris Causarum seu
Terminis quacunq tardum dimissis et Exemptionum offi
cij Cens Capitli Sradicens pro secunda Abhinc proxis et pro
ximius in Cia Sradicensi celebrandis personaliter ac per
emptorie Comparendo. Ad Instantiam Nobis Antonij Zbow
ski Subdapsiferi Bidgostiensis Act. Dni Se Inhibendo Ma
nifestationi sue Coram actis authenticis contra Se ac Bonum
Cohortem partis sive facienq citat. pro eo. Quia Pu Licet
per optione Severis quod Nobis alter vastalium quod annis
Contributionem Capitalem ex Bonis ville Pyszkowo pro
ut et quietatio manualis ultimana per Se data allo
quitter recepti de manibus olim Nobis Lucæ Madalinski
Notarij Cens Covalicens prout respicerum Exhibetur per
eum

Cum datum testatur bonis quietationibus ut pote pro anno Millesimi Septingentesimi Quadragesimi Quarti et Millesimi Septingentesimi Quadragesimi Quinti Mensem Actorem annum ac assumpsisse in meram oppressionem et litis expensas inducionem pertunacq; enervationem in acquietato negotio ad Sm Tribunalitium Sibii Rationem nulliter et indebite ad tan Lua propter ex stipendijs ex Bonis nobilitis Wellkowice resentis quibusdam citationes apud Magnam Curiam de Estlin Stadalin sha eorundem Bonorum Vigore Januum Labestincon Assistantes et invadantes tubas et Jmo Juoncidis panis Judicis arbitrarij distinctis ut in acquietato negotio debite rationem indebita exacta super Relatum per sententiam Judicij officij Nri decernendis et extendendis refusionemq Litis expensarum sic igitur Termino pantuamo et ad omissa assumus Citatus tubus dularanda Judicialiter respondemus Datum in Castro Bne decessi Sabbatho post Dominicam Rogationum proxime nno Dni 1753 Edictt ad Bona nobilitis Wellkowice contra Jsdem citatum hujus Settionis dilectum in actu contenta detulisse ex pertasse et eandem in mensa sua pacem Jsdem familia sua si posuisse et notificasse reliquisse de quo per eos Relatio sub pena Capitis Cavalieri Extraditum Statutis mandatum proprio Loco sigilli Castri illius Legit Rosnicichi. Jn Termino itaq Hodierno ex priori Relatione Regestro publico in diem hodiernum incidente et provenient Postata Jam actorea Curam Judicio officij Jsdem pro tribunali et Terminum eundem hodiernum per totam Judicium Jsdem attentante Jnemente Partem citatam ad Jus Judicialiter tubis et contra Juri formam nichilquidquam per M.R.P. Joannem Rosnichi de Brodes Judicialem clamitatam et vocatam ad tam non comparentem nisi Antrimatum assistentem pro Lucro refusionis Litis expensarum in acquietato Negotio erogatarum necnon intuitu indebita exacte plenarium Lucrationis alias in toto Lucro negotij sui principalis Judicialiter ac officiose Eandem hasta. Actorea Litis per Judicium Jsdem Juri consonum petitionis finem et decerni postulavit. Et Judicium Jsdem Juri consonum petitionis ejusdem Parcernit. Quatenus Jam citata Jsdem instanter de exacta sua Litis expensarum in acquietato negotio erogatas refundat ut sub pena Nobilitionis quam exhuno Judicium officij Jsdem decrevit. Et ad cam exhibendam Nobilitionis penam Supra scriptum Mcum Judicialem addixit et deputavit. Quigquidem &c Mandatur forma Lucri simplicis ad finem

Inter Dnos Maiewski et Jerneicki Jnquisitionis Decretum Sup vero alij Nobilitio.

Super Relationem expertata citationis pro Judicijs officij pro spectans Curam actis Jsdem Recognitam ex eisdem actis Authentice demonstt Jnstantiam tenoris talis Actum in Cra

1753

stro Pradecensi Feria Quarta post Dominicam Misericordia
proxa anno Dni 1753. Ad ofm actag presentia Dnor Capitli Pne
decensis ptte vñr M.R.D. Jacobus Woyciechowski de Villa Sedelo
ho minor Authen. et Jdratus ofo Dosenti Core notus Sanus
existens palam publice benevole Recognovit Se litt literatis
authen sigillatis pro Judicijs Officij Dnor spectans Copie
infrascripta similit Generis talis Stephanus de Dogowa Kg. 95
Sousli Pradecensis & Capitaneus. Vobis Jnsis Jacobo Pastenti
Casimiro et Blasio Filijs Jermichim de Banko vestris gnlr
omnibus Summisq; quibuscunq; spectantijs habitis et habendis
vigore Regio et nobra qua hac in parte fungimur Capita
Reali. Authe mandamus ut in Judicijs nobris Dnor Capitli
Pradecen. Feria Secunda albinm prbus et proximis in Castro Pradec.
censi celebrandis personaliter aut peremptorie compareatis ad Jnc.
stantiam Jnsi Joannis Marcinski Sertic in Bonis villis Sedelo
ho Dosenis Actor Jnsi Jnhirendo Manifestationi suae coram
acto Authenticis intentis infrascriptum contra vos facta eisum
do post absentiam contumaciae penam citatis q proco. Quate
nus vos Boves Laborales in numero quatuor pecus in debito
ei fundo suis ad pra pris acceptis et ad Sortem in Bonis villis
Rupecella Sitam Dosoni vestra subjectam adductis ad multam
sui Actis requisitionem non restituter sibi ad redatis exactionalis
carentiam laborum compenseris. Sitis itaq; Termino pariturj et
judicialiter respondentes. Datum in Castro Pradecensi Feria Secun
da post Dominicam Misericordiae proxa. Anno Dni 1753. Cujus
ad Bona villis Rupecella residentiamq; citatorum ibidem Sitis
dec hodierna actu presenti intenta detulisse et portasse et eam
in mensa hujusce causi praesente citato fassisse et notificatam re.
ligisse deque presentem fecit Relationem Ex Actis Dnor Capitli Pra
decen Extract. Rasinskii manu propria Locus Sigilli Castri presentis
pr Termino diej hodierno ad inserta Relatione respective publice
in diem hodiernam incidenti et provenienti. Et Judicium me
rum Partium Citatarum et quidem actis Jnsi Joannis Marci
ucci gntis citate Jnsi Jacobi Jermichi gntis comparentium
et Secum judicialiter controvertentium quarum controversiis
Partibus judicium coram se inductis examinatis. Decidendo
citationem Partis Actoreae ad judicium suum edictam siqui
dem causa pens sine inquisitione decidi nequit Sontae
judicium decernit. Citatorem Partem utraq; Actorea quidem
probando quod Jnsus Jacobus Jermichi Parem citatus contem.
sum intercepterum boum Jnsis Filij sui fecerit Reus
vero Jacobus Jermichi contendendo innocentiam suam eandem
Inquisitionem in Prime futuris suis suis Dnor Pradecen per Re.
gres fide dignos educant accediant et habent chorto habituri
Partes exconinata utraq; Terminum sine quavis dilatatione
comparendi respondendi et opponendi peremptorium nullum
Sortis juramento super vero Jnsis Casimiro et Blasio Jermichi
Filijs disparentibus permittitur condemnatio juxta in simpli
ci Registro contineter Prefata Jnsa Actorea coram Judicio offi
cij presentis pntis comparem et Terminum eundem hodiernum
et Totam Judicionum presentium audigentiam Jnsa attentam
memoratam Partem citatam ad Just Judicii Sibus et ultra
Juris formam ejicibus quatuor p M.R.D. Joannem Burcha
chi de Pradec Judicialem clamatt et vocatam in tamen lan
guarentem

parentem imo contumacem existentem in Lucro Extraditionis bonum alias in toto Lucro negotij sui principalis judicialiter ac officiose condemnarit. Ulteriusq sibi per judicium prædicta causa fieri et decerni postulavit Et judicium præsens juri communi postulationiq ejusdem Partis actoreæ ut licite annuendo decrevit præsentibusq decrevit. Quatenus Pars citata eadem bona Partis actoreæ extradat ido sub pœna Banitionis quam ex nunc judicium officij præsentis decrevit et ad eandem publicandam banitionis pœnam Scymascorum Nem judicialem addidit et deputavit. Cui quidem Mis satisfaciendo deputationi scribatur ex præcedenti ad finem

Casper M. Szadokierski ex pte Vlis Conventus Brdovien. Lucrum.

In Termino itaq hodierno ex vi Decreti Limitationis in antea ejus judicij sui circa capitt prædicta causarum officij Termino ruinq Lucrativarum feria secunda ante Festum Sancti Laurentij Lenita et Martyris proxa Anno Dni 1762do. proxima Anno prosecutto per Venerabilem Conventum Brdovien. Ordinis Sancti Pauli Primi Eremita ab una et Reyum Matthiam Szadokierski Subdapiferum Podolia intuitu Solutionis Summarum binarum primæ quidem Septem Millium Florenorum polonicalium quæ Primum Millium Florenorum polonicalium Inscriptionibus authenticis super Bonis Albinco Generalis Conventus Brdovien. præmorum parte ab altera malati. Decreto eodem Limitationis in se ubenius enarrante et citationis in diem hodiernam in evidentia et provenienti. Prædicta pars actoreæ coram Judicio officij præsenti personaliter comparens et Terminum eundem hodiernum per totam Judicium præsentium Audigentiam legitime attentam memoratam Partem citatam ad jus Juridice mihi et ultra juri firmam vicibus quatuor per M.R.P. Joannem Burchachi de Szadek judicialem clamatam et vocatam non tamen comparentem imo contumacem existentem in Lucro Solutionis Summarum una cum provisionibus ad ultimam quietationem retentis alias in toto Lucro negotij sui principalis judicialiter ac officiose condemnarit. Ulteriusq sibi per judicium præsens causa fieri et decerni postulavit et judicium præsens juri communi postulationiq ejusdem Partis actoreæ ut licite annuendo decrevit præsentibusq Decerno Quatenus Pars citata Summas eandem una cum provisionibus ad ultimam quietationem retentis solvat et realiter enumeret ido sub pœna Banitionis quam ex nunc judicium officij præsentis decrevit. Et ad eandem publicandam Banitionis pœnam Scymascorum Nem judicialem addidit et deputavit. Cui quidem Mis satisfaciendo deputationi judicij præsenti habitæq scribatur ex præcedenti ad finem.

P. Koszutski a P. Jarnowski S. & P.

In Termino itaq hodierno ex vi Decreti Judicij officij præsentis Castrensis Praedecensis inter Instigatorem Judicij officij præsentis ejusq Delatt Reum Jacobum Jarnowski Actorem ab una

et Jnōsm Antonium Parentem et Albertum Filium Roszutskie in
Judicijs Causarū seu Terminis Querelarum simul et Exemptionum
Officij Cassouiensis Praedecensis tam ex Limitatione quam ex no-
va acclamatione incidentibus Die hodierna respectu non solutio-
nis pēnā Simplicis Quatuor decem Marcarum Polonē in
vim Contraventionis Decreto Judicij Officij praesentis a Jnō-
so Antonio Roszutskie Parente eidem Officij Presse a Jnōso
Antonio Roszutskie Parente eidem Jnōsi Jacobo Jarnowskie auto-
ri adjudicatā et in instanti solvi demandatae Parte ab alte-
ra lati Decreto eodem in se latiori enarrante et edisserente
in diem hodiernam Jnuidene et proveniere Prōfata Pars
autorea scilicet Jnōsus Jacobus Jarnowski coram Judicio Officij
Presentis personaliter Comparens per Torminum eundem hodier-
num per totam Judiciorum Curiam Presentem audientiam
Lymē attentans memoratā Partem Citatam vidēt Jnōsum An-
tonium Roszutskie cum Satisfactione Decreti non compare-
rem Ad jus juridice stibus et ultra Juris formam vicibus
quatuor p̄ modum Edicti Praesens Providus Joannem Bur-
chacki de Brzdecz Judicialem Clamatam et vocatam non
tamen Comparentem imo contumacem ac renitentem
existere Jn huno solutionis pēnā Simplicis Quatuordecem
Marcarum polonē die hornā Decreti Judicij sui adjudicatae
alias in toto Juro negotij sui principalis Judicialis Offi-
cio condemnavit Subinde rogatus sibi p̄ Judicium Jnōs
ea in causa fieri et decerni Postulavit Et Judicium Jnōs
Juri communi postulationi ejusdē Pōtis Autoreā uti licite
annuendo Decrevit praedictus decrevit Quatenus Jnōs
Roszutski eandē pēnam Simplicem quatuor decem Mara
rum polonē Eō Jarnowski solvat et realiter enumeret
Dō sub pēna Banitionis quam ex nunc Judicium Offi-
cij Presse decrevit et ad eandē publicandā Banitionis pē
nam Exprascriptum Nostrum Judicialem addidit et depu
tavit Cui quidē Nostro Judiciali satisfaciendō Deputatō
rud. à Judicio Jnōs habitā memoratam Banitionis pē
nam hic ante Rubam Judicialem in frequentia multo
rum variū Status et Conditionis hominum ad Judicia
moderna Congregatorum alta sua voce Contrōsa et Pub
lica publicabit petamavit et ad notitiam omnibus quo

rum

rum interest deduxit de quo hanc suam Idem Mnlis fecit Rela-
tionem. Post quam publicatam Banitionis pœnam Judicium
Pens Causam hanc cum toto ejus effectu ac Partibus Ipsis
ad Meum Capitaneum loci sive locorum Capneos sub
Cujus vel Quorum Jurisdictione Pfatt Citti non Comparens
cum Bonis suis subest vel Consistit remisit remittitq
Præsentibus

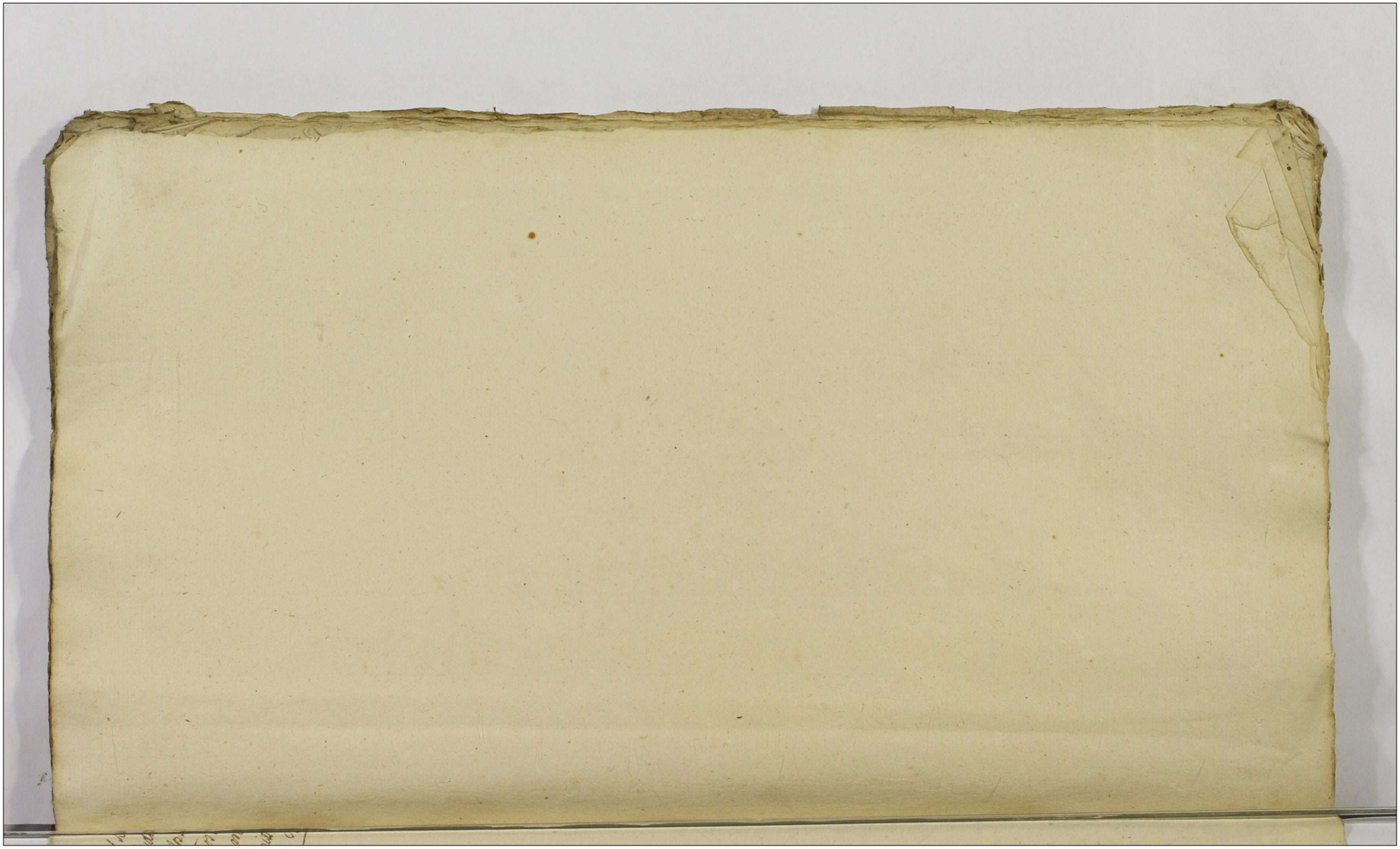



Grod. Pradec. Decret. 1754.

Actum in castro Pradecensi in Judicijs Curiarum seu Ter

1753.

Actum in Castro Pradecensi in Judicijs Curiarum seu Terminis Lucrelanum Officij Castrensis Capitanealis Pradecensis Feria Secunda post Festum Sancti Mathaj Apostoli et Evangelistæ proxima Anno Domini Millesimo Septingentesimo Quinquagesimo Tertio Per Magnificos Raphaelem Woltenski Judicem et Stanislaum Korniecki Notarium Officiales Castrenses Capitaneales Pradecenses Celebratis et expeditis. 97

P. Zaiączek ex parte P. Kaliński D. et P.

Super Relationem expertæ Citationis pro Judicijs Officij presentis spectantem Coram actis presentibus recognitam decernendo Actis Authentice depromptam infrascriptum tenoris ejusmodi Actum in Castro Pradecensi Feria Secunda horte Festi Sancti Mathaj Apostoli et Evangelistæ proxima Anno Dni 1753. Ad offm actag presentia Coram Capitaneo Pradecensi pntialiter MRGP. Stanislaus Puchowski de Pradec Authen. et juratus offm presenti bene natus Samus edoctus publice benevolog Recognovit. Se Acta literalis Authentica Sigillata pro Judicijs Officij presentis spectatæ Capitaneo infrascripto limitt tenoris talis Stephanus de Lagowa Kossowski Pradecensis et Capitaneus Vobis Jmmis Stanislao Bardzinski Venatorij Lanc. et Andreæ Zaiączek de personis Boris vestris gatto omnibus Summog. quibuscunq. habitis et habendis urgere Vestra qua hac in parte fungimur Capitaneali Authe mdis ut vi Judicijs nostris Coram Capitaneo Pradecensi Feria Secunda abhinc prima et proxima in Castro Pradecensi celebrandis pntialiter ac peremptorie compareatis. Ad instantiam Instigatoris Judicij officij Nostri ejusq. Delatorum Ambrosium Bonaventuræ et Sabinelis Fratrum ejus Germanorum Kaliński Actis. Luis vos subscripto rendo Protestationi Coram actis Authenticis Rni facte Citarit pro pœnis Legibus Rni descriptis per vos vero Succubitis et decernitis ex eo. Quia vos Audacter et presumpsistis et primo Pte Dnæ Bardzinski facto Conductamine cum Dnæo Andrea Zaiączek Dnorum Sabinelem Kaliński Actorem adsequia Jtra Conducere et causa cujusdam negotij Sd Actorum Literis mittere et ibidem p aliquod dies se se expectare jubere, p de Vero Dnæ Andrea Zaiączek recepto à se Actore Literis amicabiliter secum actare tractare, et nolle expedire ac

post

post formato sibi quodam injusto gravatu sine ulla ratio-
ne et minima offensione infestare, ledere diffamare
Colaphisare ligare jubere, et in carceribus per aliquod di-
detinere, demum circa cuniculationem baculis lin-
cutere permittere, et eis baculis non occidere Varias re-
Censivo Regestro specificatas accipere et restituere Nolle
ubreg Actores verbis indecentissimis hominem et bone fame
Nobilitari nominis ledere, diffamare, impanitatem ob-
cere excindeq se Actr per Supraserta maxime injuriose
et damnificare: Qua propter citationis ad videnda et audienda
respectu omnium omnium Inquisitionem quod es vo-
luerum erit ea in causa edicti et expedire et quod ju-
ris erit decerni et sententiari Citis partium et Judiciali
ter responsuri. Datum in Castro Predicensi Sabbatho
post Indi Festi Exaltationis Sanctae Crucis Anno Dni 1759
Editam ad Bona villae Zhirovo Lunaeng illig Sitt die hodi
Sabbatho proxe gtto detulisse expertasse et cang in mea
sa hippsti gsens familia Domestica pauripse et Notificati
reliquisse de quo gsens Relatio. Et Actis Locus Capitt Sedi
Extrad Pogenouski manu propria Locus Sigilli Castri
pensis Actum cum actis Ja Dominoitag hodierno
ce gnserta Relatione regestrog publico in diem hodier-
nam incidenti et proveniens. Productata Pars Actorea co-
ram Judicio officij gsentis petito Comparens et Demi-
nium eiusq hodiernum per totam Judiciorum gsen
Audigentiam legitime attentans memoratam partem
citatam ad Jus jurisdice tribus et ultra Juris formam
vicibus citatam p M.R.P. Stanislaum Puchowski de-
Predeer Judicialem Clamatam et vocatam ac Domi-
Comparere, imo Contumacem existentem in Curia De-
narum juxta qualitatem Juris Legibus Regni descripta-
rum alias in toto Curia negotij sui principalis Judi
cialiter ac officiose bene Domanit Ulteriusq Sibi
Judicium gsens ea in causa fieri et decerni postula
vit et Judicium gsens Juri communi pertulationis
ejusd Partis Actoreae citi licite annuendo decrevit pro
scribens decernit. Quatenus Pars citata penas cano
nis quam ex mero Judicium officij gentis decernit
et ad eand publicandam Banitionis gsens Mandatum Su-
praserum mihi Judicialem addidit et deputavit
Cui quid mihi Judicialis Satisfaciendo deputationi
sui a Judicio gsenti habite memoratam Ba-
nitionis penam hic ante strubam Judicialem seu
Calum forma Curiae simplicis ad finem

Prod. Prec. Decret 1754.

Actum in Cassa Tribunali in Judicijs Causarum &c. &c.

98

I. Zaiaczek â I. Zaiaczkowa B. & D.

In Dominica die hodierna ad n. Decreti Inquisitionis in Antecessis Judicijs officij presentis Castrensis Capitis Districtus per Nobiles Salomeam de Juszczuskie Zaiaczkowa olim Joannis Benaventure Zaiaczek Conjugem Relictam Viduam ac alios Actores ab una et Josephum Andream Zaiaczek ac alios Reos parte secunda Ipso die Festo Beatissimae Virginis Mariae Scapularis Anno presenti proxime Elapsa in Judicijs Causarum seu Terminis Querellarum simul et Exceptionum introitu primo circa agonem mortis olim Joannis Josephi Benaventura Zaiaczek Quorum Actorum Mariae et Parentis Filii vero Fratris Bonorum Villae Sadowa Superenovationis Superenvadendo Rerum variarum ut puta Vestium Vestimentorum argenteorum Subjugiorum Frumentarum Argenti obdelatarum ac aliarum rerum Scorsivo Regestro Specificatarum non attenta juris ob Nobilem Benaventura Zaiaczek Actis Filia legitima et Successive valvali acceptionis, et usui applicationis, ac post non tenta prioreva Superinequitatione et Notabilium rerum acceptione damnoli non prodicarii illatione verum majora majoribus addendo et ac nonnulando violentias violentijs adaugendo tempore Certo in Protestatione expresso non attentis patentis Legibus Regni Statutis rigorosissime contra transgressores earumdz Circumscriptis assumptis sibi speciebus in Processu Causae Specificatis numerum personarum Decem excedentibus Bonorum Sadowa Suarum Actricum Nobeni Subjectorum violenter cum vario armorum genere tumultuose Inequitationis Sararum apud Stabulum amputationis equorum binorum cum essipippijs ac alijs requisitis valoris Centum Quadraginta Florenorum Polonicalium violenter in Exceptionis, et non restitutionis ex scelopetis aliquot vicibus explosionis, Securitatis publicae violationis, et contra mentem Legum prohibitionis in vitam Suae Actae matris diffidationis aliarumq Sententiarum Inquisitione omnimoda probandarum attentationis, Decreto coram Inquisitionis in se ubertas enarrante et disperente parte ab altera tali in diem hodiernam incidenti et provenienti. Producta Pars Actae coram Judicio officij presentis personaliter comparens et Terminum eundem hodiernum per totam Judiciarum Decretum Audigentiam legitime attendans

memorata

memoratam partem citatam ad Jus Judicice tribus et
Ultra Juris Jermam vicibus quatuor per M.R.P. Stani
slaum Tuchowski de Przedec Judicialem clamatam
et vocatam non tamen comparentem imo contu-
macem existentem in Curia Educendo Inquisitionis
rei sue in negotio principali illiq in Curia Panaro
Legibus Regni descriptarum alias in toto Curie Regni
Aij sui principalis Judicialiter ac officiose tende-
mnauit Ulteriora sibi per Judicium Rem cam cau
sa fieri et decerni postulabit. Et Judicium Rem
Juri communi postulationiq ejusdem Partis actri
ut licite annuendo decrevit Sententiq decernit
Quatenus Pars citata videlicet Simus Andreas Ja-
gcrch una cum suis aspectis in Processu Causa
Specificatis Penas Legibus Regni descriptas secun-
dum qualitatem facti demeritas Quas ipse sub
pena Infamie Liberce Captivationis et Colli ac sen
sivali pena Banitionis quam ex nunc Judicium offi
cij Sententi decrevit. Et ad eandem publicandam
Infamie Penam suprascriptam Ritem Judicialem
addidit et deputavit. Qui quidem Miles Judicialis
Satisfaciendo deputationi sue à Judicio Sententiali
te memoratam Infamie Penam sibi ante stubas
Judicialem in Sequentia multorum variq status
et conditionis hominum ad Judicia moderna longa
gatorum alta sua voce Anuerse et Tunica publi
cauit proclamauit et ad notitiam omnibus quorum
interest deduxit Sic batur forma ad finem.

Super Infamia Potocki et Wolski ex Parte Infam Podczaski et Zabicki Infamia

Super Relationem expertate citationis pro judicijs officij presentis spe
dans ex eiusq actis authenticè deprompto Infrascripto Sententis Se
quentis Actum in Castro Prudentensi Feria Secunda ante Festum
Sancti Matthej Apostoli et Evangelistæ proxima Anno Domini
Millesimo Septingentesimo, Quinquagesimo Tertio. Ad officium
Actuj presentis Coram Capitaneo Predicensi personaliter veniens Nobilis Ad
modum Spectabilis Providus Stanislaus Tuchowski de Przedec Authors
et juratus officio presentis bene Notus Sanus existens palam pu
blice benevolej Retulit Se Ad Literalis Authis Sigillatis pro judi
cijs officij ejusq Spectat Coque Infrascripta Similem Tenoris talis Re
primo

Grodz Przedecz Decret 1754.

Actum in Castro Praedecensi in Judicijs Causarum seu Ter

Stephanus de Plogowa Kossowski Praedecens. et Capitt. Vobis Gnosis
Laurentio Potocki et Joanni Wolski Cohortis Loricatae Magnici Poto
cki Capnej Prabovecens. Commilitonibus Dominis Principalibus
atq. Nobilibus quorumvis Nominum Pasiorowski et Lukowski
Famulis Comprincipalibus de Bonis Vestris gnttis Omnibus
Summisq. quibusvis pecunis habitis et habendis vigore Regio
et Nostra qua hac in Parte fungimur Capitanis Authe mds
ut in Judicijs Nostris Castrens. Capitanis Praedecens. Feria Se
cunda abhinc prius et proximius in Castro Praedecens. Ce
lebrans. personaliter ac peremptt. Compareatis ad In
stantiam Instigatoris Judicij officij Nostri ejusq. Delatt.
Gnosorum Casimiri Podczaski et Francisci Zabicki Bur
grabij Crs. Plocens. Actt. Qui Vos Inhaerendo Obductionibus
et Protestationibus suis coram Actis Authens. Regni factis
Citant pro poenis Legibus Regni descriptis per Vos vero Suc
cubitis et demeritis ex eo: Quia Vos in Contrarium earum
Legum publicarum (quae neminem Invadere et praeci
pue Personam Nobilitarem diffamareq. jubent imo se
rio vetant) procedendo nec poenas contra transgressores
earunq. metuendo, imo Omnia vilipendendo Ausi estis
ac praesumpsistis tempore in Protestationibus expresso
in Oppido Koło Causa negotiorum suorum Commoran
tes se Actt. ad hospitium suorum proprium tumultua
tim cum vibratis frameis Invadere, Invadendo hoc in pun
cto sine minima occasione se Actt. mitissime sese geren
tes nihilq. mali evenire sperantes ac minimum Ver
bum nec bonum nec malum dicentes, concutere,
Consecare, Convulnerare, obsanguinolare vulnera hor
renda in Obductionibus expressa infligere postq. Ver
bis indecentissimis dishonorare; Per quod contra Le
ges Regni processistis, poenasq. exinde in se traxistis
et Succubuistis pro quibus super Vobis decernendis
et extendendis Citamini ad Videndum et Audiens.
Inquisitionem seu Scrutinium quod et Vobis licitum
erit, ea in Causa educi et expediri, ac nihilominus

ad

ad Statuitionem Suprascriptorum Nobilium Pasiorowski
et Lukowski vestrorum famulorum Causaeq ejusd Comprinci
patium (: qui psenti Citatione apud Vos arestantur :) Nostrum
ad Judicium stringi et id quod Juris erit Sententiari Sitis
parituri et Jud responsuri Datum in Castro Praedecens Sab
batho postridie Festi Exaltationis Sanctae Crucis Anno Domini 1753
Editam ad Bona Villae Bogolomia Residentiamq dicti Sitt
Sabbatho proximae ptto detulisse exportasse et eandem in
Mensa hippocausti psente Familia Domestica posuisse
et Notificatam reliquisse de quo psens Relatio. Ex Actt Cre
Capitt Praedecens Extrad Pogonowski manu propria Lo
cus Sigilli Castri psentis Lectum cum Actis In Termino
itaq hodierno ex praeinserta Relatione Regestroq publi
co in diem hodiernam Incidenti et provenit Praefata Pars
Actt coram Judicio Officij psentis personaliter comparens et
Terminum eundem hodiernum per totam Judiciorum pte
Audiens Lgme attentans memoratt Partem Citt ad Jus Juridi
ce Tribus et ultra Juris formam vicibus quatuor per Mlem
Regni Jnalem Produm Stanislaum Tuchowski de Przedecz
Judlem Clamatt et vocatt non tamen Comparentem imo
Contumacem existentem in Lucro suo Judicialiter ac of
ficiose Condemnavit, ulterioraq sibi per Judm praesens
ea in Causa fieri et decerni postulavit, Cujus postula
tioni tum et Juri Communi Judm praesens Cre Capitt
Praedecens annuendo Poenas Legum videlicet Infa
miae Liberae Captivationis et Colli super eadem Par
te Citata ~~videlicet Poenas~~ Decrevit praesensq decernit
Quae jam ex nunc et de facto Super Ipsa et Bonis
ejus Omnibus decernit et ad eandem publicandam
Infamiae Liberaeq Captivationis et Coli poenam ex
Instantia suprascriptae Partis Actt memoratum Mlem
Judlem addidit et deputavit Quinquiae Mlis Satisfa
ciendo Deputati suae a Judicio psenti habitae memo
ratam Infamiae Liberaeq Captivationis et Coli poenam
hic ante Stubam Judlem in frequentia multorum

vary

Grodz Przedecz 1754.

Acta in Castro Przedecensi in Judicijs Causarum Ter

varij Status et Conditionis hominum ad Judicia moder
na introrsus alta et Scribat Terna Lustri Sexpluis
pe Seniorem exprocedentis.

Inter Dnosos Drobskie et Dnosos Rzeszewskie ac alios Decretum Remissionis.

100

Super Relationem expertate adcitationis pro judicijs officij
presentis spectanz coram actis presentibus recognitam et eis-
dem actis authentice depromptam infrascriptam tenoris sequentis Actum in Castro Przedecensi Sabbatho p8
Festum Visitationis Beatissimae Virginis Mariae prodi
mo anno Dni 1753. Ad offm actaz presentia Laetrensia
Capitaneatia Przedecensia pntis vnis M.R.D. Joannes Ba
chalski de Przedecz authens et Juratus officij presen
bene notus Sacrae existens pdtam publice benevoleg
Recognovit Se Acta literalia authens Liquidat pro pdz
officij presentis spectanz Copiae infrascriptae similem te-
nobis talis. Stephanus de Zgorzewa Koposcelski Przed
censis et Capitaneus Vobis Generis Alberto Szyslan
skii Mathaei Szydelski Bonorum villae Zgorzewa Ha-
rolibus tum Stephano Josepho et Constantiae Virgi
ni Rzeszewskim Laurentij Bieniecki et Rusecznab
ali Franci de Szyslinskie Bieniecka Bonorum Ofa-
lis Bonorum villae Zgorzewa Dominis vestris gratis omnibus Summisq; quibuscunq; pecu
niis vestris gratis omnibus Summisq; quibuscunq; pecu
niarijs Habitis et habendis vigore Regij et Castra
nianij Habitis et habendis vigore Regij et Castra
quod hac in parte fungimur Capitaneali authe
mdeo ut in judicijs nostris Coram Capitt Przedecen Za
Secunda adhinc prius et proximius in Castro Przedecen
celebrandis personaliter ac peremptorie comparealis
ad instantiam Generosum Michaelis Kozelskii Bur.
Spectabilis Cleri Viradien et Christophori alij Eva Gen
Laurentij Joannensis Comertis Ignea Gratus et
Serenissim se germanorum Drobskich Actt. Quibus
in Completorio de fore assistentia citandi et para-
tum Processum parantes Contumaciones post Quam
Lapsos Terminos Legales Gravi Lapsi diii merenz
paratus quaeris Rationes et gratias Juris in quibus
causa Rem Statis pendet Contestia et in determi
nata adcitandi Dg pro eo Quatenus vos non repera
do se se vnus ad alium seu quem vnus Presentis Actis

nis

nis magis afficit Summam Sexcentorum Tymphoneum
Testamento ultimae Voluntatis per ott Gnosam Che-
ressiam Grobska suorum actt Aviam, matribus suorum
actt tum et ott Gnosae Wilczenska suorum actt Amitte
Cuilibet earundem per Ducentos Tymphones Inscriam
post fataq earundem in se actt Jure Naturae devolu-
tam solvatis et realiter enumeretis, Citamini igi-
tur Sitis Termino parituri et Judicialiter respon-
suri Datum in Castro Praedecensi Feria Quinta
post Fm Visitationis Beatissimae Virginis Ma-
riae proxa Anno Dni 1753. Editam ad Bona Villae
Lgczewna Residentiamq Citati ibidem sittam die ho-
dierna actu praesenti Contenta detulisse expertasse
et eandem in mensa hippocausti praesente ipso-
met Citato posuisse et notificatt reliquisse de quo
praesens Relatio Ex actt Crenae Capitt Praedecenae Ex-
tradit Kosinski manu propria Locus Sigilli Ca-
stri praesentis. In Termino itaq hodierno ex praeinser-
ta Relatione Regestroq publico in diem hodier-
nam incidenti et provenienti Et Judicium prae-
sens Partium praefatarum et quidem Actoreae Gnosae
Michaelis Kozubski Burgrabij Crenae Siradiensis per Gno-
sum Albertum Kosinski Actis Crenae Lanciciensis Inscri-
ptum Praesentem et Christophorum atq Evae Gnosi Lau-
rentij Troianowski Consortis Fratris et Sororis
inter se germanorum Grobskie Actoreo praeter Citatae Gno-
sorum Stephani Josephi Constantiae Virginis Fra-
trum et Sororis inter se germanorum Kiesseuskie
Laurentij Bieniecki praeter Successorum ott Gnosae
Dziewczopolska indicentium per Gnosum Casimirum
Białecki Sophiae Gnosi Martini Załęski Conser-
tis Catharinae Virginis Bienieckie per eundem Gnosum
Martinum Załęski suo Consortis suae et Sororis nne
praeter Comparentium et secum Judicialiter Controver-
tentium quarum Controversijs Partium Judicium
Coram se inductis exauditis. Decidendo adcitatio-
nem Partis Actoreae ad Judicium suum editam
controversijs Partium pro et contra illatis exaudi-
tis. Quamvis in Termino praesenti Gnosus Mathaeus
Molski ac si Bonorum Lgczewna modernus Haeres.

dispar

Grod. Procul. Decret. 1754.

Actum in Castro Praedicensi in Judicijs Causarum die Oct.

101

dus paret quia tamen Pars actorea sufficientem Lo-
nitionem nempè trinas Edemonationes hac in Cau-
sa super Jnscio alberto Myslinski Antecessori Bonorum
eorundem Zgrecwna Hæredè obtentas in Judicio
suo produxit. Idcirco conjuncta Suspensione per
Pares Bonorum Zgrecwna affectata Partibus ad-
præsens comparentibus inter se Jure experimen-
dat. In experimento hujusmodi Pars actorea
pro Solutione Summæ Sexcentorum Zlpohone
ex Summa Mille florenos polon. super Bonum
giemuszewo Myslinski olim Stanislai Bilew
Bonorum illius Zgrecwna Hæredem olim Jnscij Joan-
ni et Theresiæ de Kamieniec Drohlicz distinctam
actis Scabinis Pra secunda in Vigilia Festi San-
cti Laurentij Martyris anno 1711mo Septin-
gentesimo Jnscia prosecutitiæ in virtute Testa-
menti per eosdem ad Jnscium Theresiam de Kamie-
niec Drohlicz Hæredem Zgrecwna die Decima Octava
huius Probata in Scabinis Zgrecwna die Decima Octava
Januarij anno Dni 1714to conditi quorum Testa-
mento Summam Sexcentorum ex Summa in Zlpo-
sitione superius exarata pullulantem eadem
exceptione superius exarata pullulantem eadem
Jnscia Theresia de Kamieniec Drohlicz in Antecessa
Jnscia Theresia de Kamieniec Drohlicz in Antecessa
re moderneorum actorum dispositis agunt. Verum
quoniam id Testamentum contra mentem Legis
de Testamentis sancitæ est inspectum per Reum
in quantitate Summæ in illo specificatæ cujus
cognitio minimè Judicio suo competit. Bonum Judi
cium Causam Gentem cum toto ejus effectu ac par
tibus ipsis ad Judicia Ordinaria Fratia Tribunalis
Rni Setnicovienc remittendam specificavit pront
remittit judicandam conservando Partibus ex Lege
stro Causæ huic competenti Terminorum peremp
ptorium Decreti Gentis rigore.

Inter Jnscos Brzeskie et M. Rudnicki Pottt
Brastavienc Motionis Decretum.

In Termino itaj hodierno ex vi Decreti hr Praedec Inquisitio
nis in antecedis judicijs suis Inter Jnscos Josephum et Nor
bertum Fratres natos de genere Brzeskie ab una et Mm.
Laurentium Rudnicki Pottt Brastavie in judicijs Cau
sarum
et Domicellam Trzebuchowska Conjugem Ejusdem

Causarum seu Terminis Querelarum simul et Exemplio
num Officij Cr. Capitt. Praedecen. Feria Secunda Ipso
Die Festi B. V. Mariae Scapularis Anno praesenti proxi
me ptta intuitu variarum violentiarum Lesionum dis
famationum dishonorationum Citatae Parte ab
altera prolati. Quo mediante Decreto ratione praefatarum
violentiarum Lesionum ac diffamationum Inquisi
tio in proxime futuris Judicijs suis Cre Praed. per Partes et quas
Actt. Nominum Gnosos Josephum et Norbertum Brzes
Fratres inter se gernos Brzeskie probando objecta ad
Contenta Protestatt. et propositionis suae deinde Citatam
Mm Laurentium Rudnicki et Domicellam Trzebuchowskiam Conjugem Pocillatt. Brasłaviae Com
dando innocentiam suam per Testes fide dignos
et rei gestae bene gnaros educenda et expedienda
Sententiata et eisd. Partibus tam Actoreae quam
et Citatae ut praemissum est demandata erat. Alias
Decreto eodem Judicij Officij Sui Inquisitionis
in se latiori existente et edisserente In diem ho
diernam Lgmi Incidenti et provenit. Et Judm
praesens Partium ptatt. et quidem Actt. Gnosorum
Josephi et Norberti Fratrum inter se gernorum Brze
skie per eundem Gnosum Josephum Brzeski suo
et Fratris sui nomine personaliter Citatae Maiorum
Rudnickich Pocillatt. Brasłaviensis Conjugum per
eundem Magnum Rudnicki Maritum suo et Consor
tis suae nomine personaliter Comparens et Judtis
seum Controvertentium quarum Controversijs Par
tium Judicium coram se Inductis Exauditis. Judm
teneri Partes utrasq. satisfacere Decreto Anteriori
Judicij Sui in puncto educendae Inquisitionis Conset
idq. in instanti et additur Mlis Judlis primo Gno
so Josepho Brzeski Uni ex Actoribus ad pronun
tiandum Super incorruptionem Testium Juramenti

Rothan

Grods Procord, Decret 1754.

Actum in ipso Praedecensi in Judicijs Causarum sive Pol.

1754 102

Rotham Gred Juramentum Legius prestatis Testes inducat addit dein de Regio Ludmilij Spullatos Praetarie pl. Actis ad similia Justitiam pre statis quoj Regis Ludmilij injunctum Justum post quid petitum Re gis inducat induxerunt Testimonia eorum Rectum quoj mercu Justo perscripsit et annotavit inquisitionem Partibus ubiq; repo nere mandat. Movit a repetitione Inquisitionis Praesens Brzezicky ad Curiam Regni Petricovie ad mipa movit quoj Actus Ludmilij ad eam quo Curiam Regni Petricovie ad mipa ibidem et consensit Parte utriq; ibidem Comparendi Terminus perscripto Inquisitio nem in Peculiari rotulo Sigillo Actorij presentis obsignatos Judex Partibus extradendas duxit prout extradidit pro quorum cautela

ditione per Partes quae pons quietat

M. Radokierski a Conventu Brdoviensi Banitus et Publicatus

Super Relationem expertate Citationis pro quo officij presens spectans coram Actis Presentibus recognitam ex eisdemq; actis Authentice depromptam Insinuatam Te nuis Talis Actum in Castro Praedecensi Feria Quinta Pridie Festi Circumcisionis Sanctae Christi Anno Dni 1753 ad offm actaq; judicantia Castrensi Capitaneatus Praedecensis coram Nobis Dni Judicis Provisoris Stanislaus Prachowicz de eodem Judicia Authent. et Juratus offo presenti bene notus Sanus eorum palam publice benevo. Sed Recognovit et Actitatas Authenticas Sigillatas mo quo officij presentis spectans Capiti in transcriptum similiter no nis Talis Stephanus de Stogowa Rogowski Praedecens Capitaneus Dili Regio Matthiae Radokierski Subda Siffero Podoliae Honorum Villae Mehowce et aliorum Haeredi et Possessori de his ac alijs Bonis suis gratis omnibus Summoniq; juribusq; pecuniarijs habitis et habendis agere Regio et nostra quahac in parte Jurgimur Capitaneali Authe probus est in Judicijs nostris Coram Capitaneo Praedecens Pro Secunda Actione pri us et precarionius in Cae Praedecensi Albrandis partis ac peremptae Comparendi. Ad postantiam Adm Reve rendi Patris Rauberski Conventus Brdoviensis ordinis Sancti Pauli Primi Eremitae Prioris totiusq; ejus Conventus

Conventus Bordoviensis Actt. Qui te citat et ad Paratum Pro-
cessum paratam causam et actionem Judiciariam pa-
ratesq. quesivis Terminis et gradus Juris Paratamq. Con-
demnationem super te ex Instantia Actt. obtentam et
publicatam loco perogendae Executionis adcitat
idq. pro eo. Quatenus tu Summas tantas et tales
quantae ex Documentis suo in Judicio reproductis
apparebunt una cum censibus ab ultima quieta-
tione retentis Conventusq. Bordoviensis suorum Actt. prove-
niens solvas et enumeres Condemnationemq. suffe-
ras et in sublationem ejusdem poenas suas sibi
expensas compenses citaris itaq. sis Termino adve-
nienti pariturus et Judicialiter respensurus Da-
tum in Cro Praedecensi Feria Tertia ante Festum Exal-
tationis Sanctae Crucis proxa Anno Dni 1753. Edit.
ad Bona Villae Stchowo Curiamq. illius sitt. die hester-
na actum Pens. Praedecens. detulisse expertasse et eandem
in mensa hippeti Pente familia Domestica posu-
isse et notificatt. reliquisse de quo Pens. Relatio Ex
Actt. Crens. Capitt. Praedecens. Extrad. Kosinski manu
propria Locus sigilli Castri Pentis. In Termino
itaq. hodierno ex praeserta Relatione Regestroq.
publico in diem hodiernam incidenti et prove-
niens Et Judicium Pens. Partium praefatarum et
quidem Actt. Venerabilis Conventus Bordoviensis Ordinis
Sancti Pauli Primi Eremitae per Adm. Reverendum Can-
cium Lgczenski Ordinis ejusdem Conventus praefati
Procuratorem suo et totius Conventus nne. pntte. Ci-
tatae Mgci Matthiae Stadolierski Subdapiferi Podo-
liae per Ssum Antonium Raciesski Actis Pentibus
Inserum Plentem Tandem post Inscriptam Com-
paritionem ac temerarium Recessum Partis Ci-
tatae Praefata Pars Actorea coram Judicio officij
Pentis pntte. Comparens et Terminum eundem
hodiernum per totam Judiciorum Pentium Au-
digentiam Sgme attentans memoratam Partem
Citatam ad Jus Juridice tribus et ultra Juris for-
mam vicibus quatuor per Mlem Dni Gnalem Pro-
vidum Stanislaum Tuchowski de Praedecz Ju-
dicialem Clamatam et vocatam non tamen Com-
parens

Grodz Przedecz Decret 1754.

Actum in Castro Praedecensi in Judicijs Causarum seu Ter

parentem imo Contumacem existentem in Lucro Ulterioris fortis finalis ac indilatae faciendae Executionis alias in toto Lucro negotij sui Principalis Judicialiter ac officiose condemnavit. Ulterioraq Sibi per Judicium Pens ea in Causa fieri et decerni postulavit. Et Idem Pens Juri Communi postulationiq ejusdem Partis Actoreae uti licite annuendo decrevit praesentibusq decernit. Quatenus Gnosus Burgralius aut Commissarius Loci uti Bona Consistunt ad primam Partis Actoreae requisitionem Decretiq Pentis exhibitionem Bona Summae proportionata tradat et in actualem Possessionem dimittat facturus est Pmissa idq sub poenis Contra renitentes Officiales Sancitis. Nemo vero eandem Executionem impugnare audeat idq sub poena Banitionis quam ex nunc Judicium Officij Pentis decrevit. Et ad eandem publicandam Banitionis poenam supraserum Mlem Judicialem addidit et deputavit. Qui quidem Mlis Satisfaciendo deputationi suae a Judicio Penti habitae memoratam Banitionis poenam hic ante stubam Judicialem Scribatur forma ad finem.

GG: Koszutscy a G: Jarnowski B et P:

In Termino itaq hodierno ex vi Decreti Inquisitionis in anteactis Judicijs Officij praesens Crens Capitt Praedecensis Inter Instigatorem Judicij Officij Psentis ejusq Delatt Gnosum Jacobum Jarnowski Actorem ab una et Gnosos Antonium Parentem et Albertum Filium Koszutskich Cittos In Judicijs Causarum se Terminis Querelarum Simul et Exemptionum Officij Psentem tam ex Limitatione quam ex nova Acclamatione incidentibus Feria Secunda Ipso Die Festi Beatissimae Virginis Mariae Scapularis Anno Psenti Parte ab altera intuitu Sortis in Bonis Villae Ukleynica per Actorem a Gnosa Anna de Kowalkowskie

kowskie Zaleska Gnosi Valentini Zaleski Consorte acquisita invasionis invadendo Aratrum ex fundo proprio ibidem arantium depellere curationis permultarum violentiarum circa eandem depulsionem per actionis Gnosi Actoris Lesionis diffamationis ac post Nobilis Antonij Zeczycki Actoris Famuli circa suprasera se se opponentis diffamationis colaphisationis in duellum Lege publica vetitae provocationis et ejusdem in loco assignato attentationis his non Contentis seu non contentus Idem Gnosus Koszutski Parens supradescris violentijs Lesionibus Invasionibus verum majora majoribus addendo et accumulando violentias violentijs adaugendo Honesto Mollitori de Molendino Uklupnica variarum Expeditionum Causationis et de molendino velle expulsionis piscium ex Lacu propria authoritate expiscationis damnorum in Segetibus et pratis inventario suo deliberato animo Causationis aliorumque damnorum inquisitione omnimoda probandarum inferre curationis Decreto eodem in se latiori enarrante et disserente lati in diem hodiernam incidenti et provenienti. Praefata Pars Actorea Coram Judicio Officij praesentis pntr comparens et Terminum eundem hodiernum per totam Judiciorum Praesentium Audientiam Legitime attentatam memoratam partem Citatam ad Jus Juridice tribus et ultra Juris formam vicibus Quatuor per Ministerialem Regni Gnatem Providum Stanislaum Tuchowski de Przedecz Judicialem clamatam et vocatam non tamen comparentem imo Contumacem existentem in Lucro educendae inquisitionis nec non in negotio principali itidem in lucro poenarum juxta qualitatem facti demeritarum alias in toto lucro Negotij sui principalis Judicialiter ac Officiose iterum post Arestum Condemnavit ulterioraque sibi per Judm Praesens ea in Causa fieri et decerni postulavit et Judm Praesens Juri Communi postu

Grod. Praedec. Decret. 1754.

Actum in Castro Praedecensi in Judicijs Causarum seu Ter[illegible]

lationiq Ejusdem Partis Actoreae uti licite annuendo decrevit
Praesentibusq decernit Quatenus Pars Citata Videlicet Gnosi Leoncut-
sey iteratam Inquisitionem per Decretum Judicij Sui assignatam
educant et poenas secundum qualitatem facti luant Idq
sub poena Banitionis quam ex nunc Idm Officij Praesens decre-
vit et ad eandem publicandam Banitionis poenam supraserum Mi-
nisterialem Judlem addidit et deputavit Qui quidem Mnlis Jdlis
satisfaciendo deputationi Suae a Judio Praesens habitae memora-
tam Banitionis poenam hic ante Stubam Judlem in fre-
quentia multorum varij Status et Conditionis hominum
ad Judicia moderna congregatorum alta Sua voce Sonorosa
et praeconica publicavit proclamavit et ad notitiam omni-
bus quorum interest deduxit de quo hanc Suam Idem
Mnlis fecit Relationem Post quam publicatam Bani-
tionis poenam Judm Praesens Causam hanc cum toto ejus
effectu ac partibus ipsis ad Mgcum Capitaneum Loci
sive Locorum Capitaneos sub cujus vel quorum Juris-
dictione Praefati Citati non comparentes cum Bonis
Suis Subsunt vel consistunt remisit remittitq Prae-
sentibus

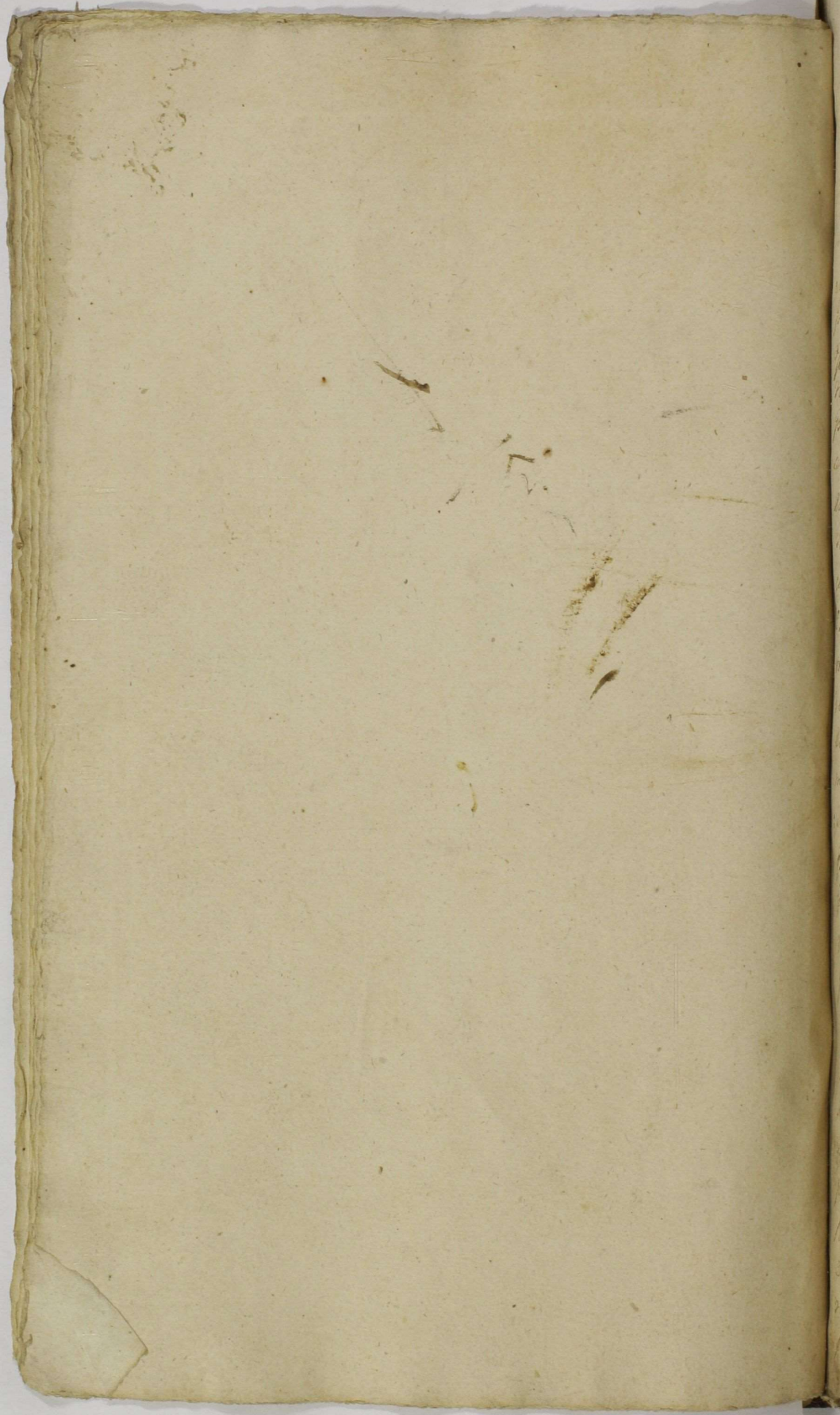

Gods Procedt Decret 1754.

Actum in Castro Prudeense in Judicijs Causarum seu Terminis quaestionum Officij Ill.e Capitanei Prudeensis Regni Secunda post Festum Circumcisionis Christi Quadragesimalem proxime Anno Domini Millesimo Septingentesimo Quinquagesimo Quarto Per Magnificum Raphaelem Vrethowsky Judicem et Stanislaum Rozniecky notarium Officialem Ill.e Capitanei Prudeensis Celebratis et expeditis.

105

Ad Vrethowski Castri Crosnensis ad Dominicalem Bona et Subditos pertinentis Coram nobis et Decreti Limitationis antescriptis Judicij officij Illustris Petro Petrowicz Vrethowsky, Stanislaum Petrowicz Vrethowsky, Catharinam Petri Albertj Pabsky, Sophiam Petri Laurentij Brodowsky, Annam Petri Petrowicz Vrethowsky Germanos Fratres et Sorores Inter se germanos Haereditarie ab Avia, et Ab Antonium Vrethowsky Castellanum Crosnensis in Pace Causarum seu Terminis quaestionum Officij Ill.e Capitanei Prudeensis Regni Secunda post Festum Sancti Matthej Apli et Evangelistae proxime Anno proxime et immediate elapso Millesimo Septingentesimo Quinquagesimo Certus petitis Solutionis Summae Decem Millium Florenorum Polonicalium Parte ab altera prolatae Decreto Limitationis in re ubertim Deliberante per Dictum Judicem Judicante et proferre Praefata Pars Actrix Judicio Officij per Nobilem Comparens et Petitum Summe Horum per totam Judicem Audientia Legge attentata Mesneratam Per Actatam ad Judicium Judicis et altro Juris formam quibus quatinus per Nobilem Regni Per Prodecz et Stanislaum Vrethowsky de Vrethowo Judicem Damalis et Vocali Juratum in Comparendo Imo Spem post Arreptum Juramentum existentem in Loco ulteriorij Juris finalis ac praelatae faciendo Executionis Actis in toto Causae negotij Juris Principalis Juris ac Officio Condemnandi ulteriorij Actis per Judicem Petentis in Causa Juris et Decreti pertulerunt. Et Judicium Officium Juris Summarie Postulatis ejusdem Partis Actae ulteriorij Annuendo Decreti Praefati Decernendi Quatenus Juris Burgalium aut Compariendi Loci ante Bona Juris Ordinationis Actum et primum Partis Actae requisitionem Decretij Praefati Executionem Bona dimmo proportionis Partis Actricis

bad

tradat et dimittat idq sub pœnis contra renitentes Officiales Lan-
citis nemo vero eanc Executionem impugnare audeat sub pœna
Bannis quam ex nunc Juc Officij pre decrevit. Et ad eanc
publicanc scribat ex prædenti ad finem

Super. M. Szadokierski ex pte V. Conven-
tus Brdoviensis Lucrum.

Juxta Actum impugnatæ Executionis per Gm Infrascriptum Comissa-
rium expeditum et ad Acta præsentia per Oblatam porrectum ex
ipsdemq Actis Authenc depromptum Infrascriptum tenoris ejus-
modi Actum in Fundo Bonorum Villæ Mchowo ante Portam Cu-
riæ apertam Feria Secunda ante Festum Sancti Nicolai Epi-
scopi proxima Anno Domini Millesimo Septingentesimo
Quinquagesimo Tertio Coram Gnoso Alberto Kosinski Regente
et Vice Burgrabio in Castro Prædecensi Feria Secunda Pridie
Festi Circumcisionis Domini Nostri Jesu Christi Anno Ejusq
Millesimo Septingentesimo Quinquagesimo Tertio Ad Offi-
cium Actaq præsenc Castrenc Capitanealia Prædecensia pntr
veniens Nobilis Josephus Korycinski nomine cujus interest
obtulit Officio præsenti ad Acticandum et Actis hisce Ingros-
sandum porrexit Actum executionis in Bonis inferius
nominandis per Generosum infrascriptum Burgra-
bium loci expeditt petens eundem a se Offerente suscipi
et ingrossari mandari quod obtinuit cujus quidem
tenor sequitur talis Actum in Fundo Bonorum Villæ
Mchowo ante Portam curiæ apertam Feria Secunda ante
Festum Sancti Nicolai Episcopi proxima Anno Domini
Millesimo Septingentesimo Quinquagesimo Tertio Coram
Generoso Alberto Kosinski Regente et Vice Burgrabio Ca-
strensi Prædecensi In Præsentia Nobilium Joannis Slubow-
ski et Josephi Korycinski nec non Mnlis Regni Gnalis Pro-
vidi Stanislai Tuchowski de Przedeck Authenc et Jurati actum
præsentem Acclamantis Officium Præsens Castrense Capita-
neale Prædecense videlicet Suprascriptus Gnosus Albertus
Kosinski Regens et Vice Burgrabius Castrensis Prædecenc
satisfaciendo Juri Communi Regni muneriq Officij Sui
tum quoq insistendo Pœnæ Banitionis cum ejus publica-
tione in Judicijs Causarum seu Terminis Querelarum

Officij

Officij Castrensis Bzdecensis Feria Secunda post Festum Sancti Mathei Apostoli et Evangeliste proxima Anno presenti proxime preterita ex Parte et Instantia Venerabilis Conventus Brdovicen Ordinis Sancti Pauli primi Eremite partis Actoree et Jure vincentis supra Magnificum Mathia Ludoki Sup dapiferum Bdolic Sc Castr Jure vicis citato interitu Solutionis Sum quarum binarum primo Trium Millium Florenorum Polonicalium Septem Millium Florenorum Polon Vide Vrbi Conventui Brdovicen per Supradictum Magnum Ludovicum Sup dapiferum Bdolic Insertione Authentica Coram Actis Officij Bzdecensis Feria Secunda In Crastino Festi Sancti Francisci Confessoris Anno Domini Millesimo Septingentesimo Quadragesimo Quarto circa quasi horam Magci Alberti a Warzymow Sokolowski Vexillifero Cracovien i Bonarum Villa Skichowa Hereditatem recognita et ad Stat Ipsum Feria Quinta post Dominicam Jubo cant Quadragesima Anno Dni Millesimo Septingentesimo Quadragesimo Sexto per oblatam peticta Inscriptam et Solvi assecuratarum optentu et publicata ad assectationem et Officiosam partis actoree et Jure vincentis requisitionem Die hodierna in Actu constituta cum Suprascripti Bobilibus et Ministerialibus condescendit ibidem condescendendo Jurisdictionem Suam vice Suprascripti Officialis fundavit Qua fundata et per Mem acclamata Jurisdictione executionem de prefatis Bonis Villa Skichowo Sacra et pergere voluit Reconabatur verum quoniam eandem executionem nemo impugnavit sed eo attento quod Bona prefata Villa Skichow adhuc non sunt plenarie convicta id circo Officium presens Castrense Capitaneale Bzdecense Burgrabiale ab eadem executione supersedit Causamq cum toto ejus effectu ac Partibus ipsis pro ultimaria convictione finali decisione rursus ad Judicia Castrensia Capitanialia Bzdecensia unde emersit remisit remittitq Jocose Conservando Partibus in ibidem Terminum sone quarias adiationem comparendi respondendi et experiendi peremptorium nullius partis Jure laso imo salvo et integro manente Albertus Korinski Regens et Vice Burgrabius Castrensis Bzdecensis manu propria Orgle Ejusd Sc Sl Officium Circa Acta presentia reliquit et est Actis Connotatum ex Actis Coram Capitaneo

Praedecens Extradidit Kosinski manuproprie locus Sigilli Castri Praesens In Termino Itaq hodierno ex praeinserta remissione Regestroq publico in Diem hodiernam incidenti et provenienti. Praefata Pars Actorea Coram Judicio Officij praesentis pnlr comparens et Terminum eundem hodiernum per totam Judiciorum Praesens Audiens legitime attentans memoratam Partem Citatam ad Jus Juridice tribus et ultra juris formam vicibus Quatuor per Mlem Regni Plem Providum Stanislaum Tuchowski de Przedecz Judicialem clamamata et vocata non tamen comparentem imo contumacem existentem in lucro ultimarie fortis finalis ac indilata faciende executionis alias in toto Lucro Judicialiter ac Officiose condemnavit. Ulterioraq sibi pe Judicium praesens ea in Causa fieri et decerni postulavit Et Judicium Praesens Juri Communi postulationeq ejusdem Partis Actoreae ut licite annuendo decrevit Praesensq decernit. Quatenus Gnosus Burgrabius aut Comissarius Juratus Bona Summae proporcionata tradat et in actualem possessionem dimittat Idq sub poenis contra Remittentes Officiales Sancitis. Nemo vero eandem executionem impugnare audeat Idq sub poena banitionis quam ex nunc Judicium Officij praesentis decrevit. Et ad eandem publicandam Banitionis poenam suprascriptum Ministerialem addidit et deputavit. Quijudem Mnlis Satisfaciendo deputationi suae a Judicio praesenti habitae memoratam Banitionis poenam hic ante Stubam Judicialem in frequentia multorum varij Status et conditionis hominum alta clara sonorosa ac intelligibili Voce sua Publicavit proclamavit et ad notitiam omnibus deduxit de quo hanc suam Idem Ministerialis fecit Relationem. Post quam publicatam Banitionis poenam Judicium Officij praesentis Causam hanc cum toto ejus effectu ac Partibus Ipsis ad Mgcum Capitaneum Loci sive Locorum Capitaneos sub cujus vel quorum Jurisdictione praefatus Citatus cum Bonis suis sub est vel consistit remisit remittitq praesentibus

M. Dzialynski à Vbli Conventu Klod.
vien Canonicorum Regularium Late
ranen B. et Publicatus.

104

Super Relationem exportate Citationis pro Judicijs Officij Pzes
specteq coram alijs Grentibus vasquitt ea eiusdem ad Acta
authenticè deprompta infrascriptam tenoris sequen:
dis. Actum in Acto Prdcensi Feria Sexta post Domi:
nicam Reminiscere Quadragesimalem proxa Anno Domi:
ni 1754. ad Officium actag Pzes Castren Capitt Prde:
cens pnsentes Nobis Rei Gdalis Providus Laurens
fius Sieroczj de villa Starzischow auctor et Juratus Offi
cij Grenti bene notus Causas eaus palam publice benigq Expri
re ett literatt authenticè Sigillatt pro Judicijs Pzes
tatq Copiil Instantis similem tenoris tales. Stephanus
de Zagowa Kossowski Prdcensis et Capneus. Nobi: Nio
Josepho Dzialynski Summarano Pozzanien Suum
villæ Wilkowo Hæredi de hiis ac alijs Bonis suis gnt
ibus Causmiq quibuscunq penes habitt et habendis
mandamus vt in Judicijs Nostris Cren Capitt Prd:
dcens Feria Quinta de hinc prius vel proximius
in Castro Prdcensi actoratq pro ea peremptorie
Comparcas. Ad Instantiam Spectabilis Dni Ste
phani Miloradzki Conventus Klodavien Canon:
corum Regularium Lateranen Præpositi Suiusq
ejusdem Conventus Klodavien Canonicorum Regula:
rium Lateranen Actt. Qui se citari ad pardtum Ro:
cessum paratam causam et actionem Judiciariam
paratosve quosvis Terminos et gradus Juris in quibus
causa Pzes stetit pendetq vindicta et indeterminata
post Transactos quosvis Annos si qui transacti
fuerint dici mereantur vocetur ipse pro ea. Quatenus Ea
Summaria Bille Florenq Polonq de olim Dam Ste:
phani de Rogowo Raczkowska olim Pe Bartholomæi
Raczkowski Vexillifer Junivladislavien Comitem Re:
dicta Villaam Actor Cren Prdcens Feria Tertia
in Crastino Pe Sti Sancti Petri in vinculis Anno
Domini 1661mo Conventui Klodavien Canonicorum
Regularium Lateranen alias sibi Actt super Bono
rudis Withowo modo recenspti Inscriam ora cum
Censibus ab ultima quietatione retentis solvas et re:
alter emunieres si vero hæc facere neglexeris scias
te Sententiam Judicij Nostri Stringi et Compelli et id
quod Juris erit Causaq Pzes postulavit Decerni et
Decretorian sis paratus et Judicialiter Respon:

sum.

anus Datt in Castro Sndecensi Feria Quinta post Cineres proxima Anno Domini 1754. ad Bona Villa Withous Curiam ibidem Actt Feria Quinta post Dominicam Invocavit Quadragesimalem proxime Decreta deducere exponi fecit et eandem in omnia hypocausti Orente Formicia Curiae posuisse et notificatt reliquisse Deque Quo Relatio ex actis Cresc Capitt Sndecens extradict Rosinchimanu propria Sous Sigilli Castri Orentis. In Quorum Judicio Sententia et Inserta Relatione Registroq publico in Curia horum Jme inidenti et provenientibus. Quata Pars actorea coram Judicio officij Orens pntr comparens et Primum eidem Thomam per totam Judicium Orens audientiam Jme attentans memoratam Pten citatam ad Sus Judicii tribus et ultra Juris formam vicibus Qualeus p Pten Rni Jnatem Providum Stanislaum Ruchocki de Brzedz Judiciales clamatam et vocatam non tamen Comparentem imo contumacem existentem. In Juro Solutionis Summd una cum censibus ~~etc~~ ~~idq~~ ~~inviolabiliter~~ ~~Decreto~~ Banitionis ~~quoq~~ ~~ex causa officio Orens~~ ~~decreto Orentibus~~ dias in toto Juro Negotij principalis Judr de Officio Condemnavit Citationeq Sibi p Judicium Orens ea in causa pieri et decerni postulavit. Et Judicium Orens Jure communi Rni postulationiq ejusdem Pris acti ~~acti~~ Citationeq decrevit Orentibus decernit. Quatenus Pars citata Summam in eadem una cum censibus Pri actoreq solvat et realiter enumeret ~~in~~ instanti Sno Pena Banitionis quam ex nunc Judicium officij Orentis decrevit. Et ad eandem publicandam Banitionis Panam supprascriptam Mtem Judicialem addidit et deputavit. Cui quidem Mris & scribat ad finem ex Parte Juro.

I. Polichnowski à I.I. Polocki e B. et Rubbiadas

Super Relationem exportate citationis pro Judicijs officij Orens, Ipetam coram actis Orentibus recognitam, ea eisdemq actis authentice deprompta in praesentiam, teronis requisitus actus in Castro Sndecensi, Sabbatho post Dominicam Invocavit Quadragesimalem proxima, Anno Domini, eMillesimo Septingentesimo, Quinquagesimo Quarto, et ad Officium dicti Orens Coram Capitt Sndecens publicheos Actis Rni Jris Providus Albertus Zywaczi de villa Wrzesnica minor authenticus et juratus officij Orentis notus Sanus existens palam publice

benevolo

benevoleg recognoris, Se Citationem Literalem Authenq
sigillatt pro Judicijs Officij Grodsis specialiq Copiè infra
scripte similem Tenoris talis. Stephanus de Pogoron
Kopowsky Praedecessio & Capitaneus. Tibi Generoso Fran
cisco Sokolowsky de Bonis Tuis gestis omnibus ac Cumsiis qui
busvis pecuniq habitis et habendis vigore Regio et Stra qua hac
in Se fungimur Capitt authorizate stabendamus, vt in Judi
cijs Stris Grodsq Capitt Praedecessq Feria Secunda ab hinc pri
us et proximius in Castro Praedecensi celebrandis personaliter
ad peremptorie Comparcas. Ad Instanq Generosorum Antonij
et Laurentij Sokolnicki actt Literas Citand ad paratam Prod
uct, paratam Causam et actionem Judiciariam paratum
Decretum Inquisitionis Inter se actt abuna, et de Jure Soli
cinowsky in Judicijs Causarum, seu Termino Querelarum
Officij Grodsq Capitt Praedecensq Feria Secunda post Dom.
nicam Oculi Quadragesimalem proxima, Anno Domini
Millesimo, Septingentesimo, Quadragesimo, Bono, parte
ab altera protestato, paratt Condemnationem loco pengen
de Rebellionis post Dram lapsos Termin. Si qui Dram
lapsi dici esse merent paratq juxta Termin. et gradus
Juris in quibus causa Dens stetit, pendetq indecisa et inde
terminata adstat, et ideo citand Sis Termino pariturus et
Judicialiter Responsurus Datum in Castro Praedecensi Fe
ria Quinta post Dominicam Invocavit Quadragesimalem
proxima, Anno Domini, Millesimo, Septingentesimo, Qua
dragesimo, Quarto, ad Dom villæ Korzeczek Anianq ibiq
extt die hodierna in actis Contenta Detulisse, exportasse,
et eandem in manus suppositas Generosæ Familiæ Cui
ali posuisse, et Notificatt reliquisse, de quo Generosus Relatio.
Actt Grodsq Capitt Przedecek extradidit Sokolnicky ma
nu propria Sacro sigilli Castri Grodsis, in Terminis citat
hodierno ex prodiberta Relatione Registroq publico in
dem hodiernam sine incidenti et proveniendi; Pro Jacta
Sua actt coram Judicio officij Grodsis pridie Comparen,
et Terminum eundem hodiernum per totam Judi
ciorum Diem Curiam sine attentata, omnino
rataq Parte citatore ad Jus pendens tribus et vltra
Juris diebus quatuor, per Actum Scri Grodsis
Praedicum Stanislaum Tulowsky de Przedecz Judicialem
Clamatam et vocatam, non Comparente reo
Contumacem existente in hoc vltioris sortis signalis
ac indictatis faciendæ executionis, alias in toto Lucro Si
goti principalis Judiciatiter ac officiose Condemnant.

vltionag

Ulterioraq sibi per Judicium Pzens ea in causa fieri et decerni postulavit. Et Judicium Pzens Juri Communi postulationiq "Partis Actis" ejusd "uti licite annuendo decrevit, Pzentibusq decernit. Quatenus Generosus Burgrabius aut Commissarius Juratus Bona Partis Citatae in Pzensione suorum Actorum tradat, et in actualem possessionem dimittat Idq sub poenis contra renitentes Officiales sancitis. Nemo vero eandem Executionem impugnare audeat. Idq sub Poena Banitionis quam ea nunc Judicium Officij Pzentis decrevit. Et ad eandem Banitionis Poenam suprascriptum Mtem Judicialem addidit, et deputavit. Qui quidem Mtis &. Scribatur ex Lucro Superiori de verbo ad verbum jusq ad finem

Praedec. Decret. 1754.

Actum in Castro Praedecensi in Judicijs Causarum seu Terminis Querelarum simul et Exemptionum Officij Castrensis Capitanealis Praedecensis Feria Secunda ante Festum Sancti Petri in Vinculis proxima. Anno Domini Millesimo Septingentesimo Quinquagesimo Quarto per Magnificos Raphaelem Wodzinski Judicem et Stanislaum Kozniecki Notarium Officiales Castrenses Capitaneales Praedecenses Celebratis et Expeditis.

M. Bardzinski. à Mm. Orsetty Banitus et publicatus.

Super Relationem expertatae Citationis pro Jud. Offij praesentis spectantem Coram Actis praesentibus recognitt ex eisdemq Actis Authentice depromptam infrascriptam teneris sequentis Actum in Castro Praedecensi Feria Quinta ante Fm Sanctae Margarethae Virginis et Martyris proxa Anno Domini 1754. Ad offm Actaq praesenq Crenq Capitt Praedecenq gnttr ins Mlis Regni Gnalis Providus Albertus Dudek de Cilla Dzierzlice Authenq et Juratus offo praesenq bene notus sanus exns palam publice benevoleq Recognovit. Se Citt literatt. Authen Sigillatt pro Jud. Officij praesenq spectanq Copiae infrascriptae simitt teneris talis. Stephanus de Głogowa Rossowski Praedecenq Capitaneus Tili Mgco Alberto Bardzinski Dapifero Inowlodq de Bonis Quis gnttr omnibus Summisq quibuscis pecunq habitt et habendq Vigore Regio et nostra qua hac in pte fungimur Capli authe mdus ut coram nobis seu Judicio Officij nostri Crenq Capitt Praedecenq in Terminis Querellarum seu Judicijs Causarum Feria Secunda prius proximiusve abhinc in Cro nostro Praedecenq

celebrand

celebranda, antiq[uo] prompton[e] comparcas. Ad instantiam Mgni Wilchelmi et Sophiæ de Poniatowskie Orsetych Conjugum Bilscen[sium] Conjugum invicem legitimor[um] alterum Vri Mgtis quib[us] Actrix in prænotati Mgti Mariti sui authte et ejus inhærendo Decreto Spect. Prædecen. Ira secunda post Dominicam Oculi Quadrag[esimam] proxa anno nunc currenti fris sc Actt et Pte Actt ac aliis coram Decreto specificatis in puncto Licitionis ab impedimento Emi Adami Kohopouski Latis absq[ue] præscriptione ratione omnium impedimentorum quarumvis personarum præsertim Emi Stanislai Szadeinski Creditorum in quorum Pcto et Jud. Victoriæ Cram Actis Orig. Lane Ira secunda ante Festum Sctæ Margarethæ Virginis et Martyris proxa anno Dni 1794 Mgus Actricis fassus et recognitus citant seu potius ad id decretum adstant ibq[ue] pro eo. Quatenus Pu ante omnia præfatæ contraventione memorato Decreto penas ad mentem Legis suas demum tam Summam Quadraginta unius Aureor. Hungaricalium, quam alteram in Sublationem Processus super Mgio Stanislao Szadeinski Venatore Lanc. in tuitu Solutionis quoad Summam Quadraginta unius Aureorum Hungaricalium a Emo Kohopouski petiti erogatis et ad. Emo Kohopouski Ira Tertia in Crastino Festi Nativitatis Sancti Joannis Baptistæ Anno nunc currenti in termino scilicet Solutioni præfato ad mentem præfati Decreti enumeratam satisfaciens et citato Decreto et Inscriptioni suæ Victoreæ solvas et realiter enumeres, Cæterum omnia pro causæ Dentis exigentia facias et pagas citatis pantuum et dicto respensurus Datum in Pro Prædecen. Ira Quinta post Pr. Visitationis Beatissimæ ac Dolorosissimæ Virginis Mariæ proxa anno Dni 1794. Edictt. Actrix Nobilis Zostnikii Cuniamq[ue] citat. Actt die hornâ detentus expertasse et eam ad manus Scribæ provincialis reddidisse et notificatt reliquisse deque præm. Relatis Pte Actt Spect. Capitl Prædecen. extradi Pleinski manu propria Locus Sigilli Castri præsentis. In Terminum citat. hodiernum et prænotata Relatione Regestro publico in Liem hodiernam inscidenti et provenient. Præfata Dna Actorea Cram Judicio officij pntis comparens et Terminum eund. hodiernum per totam Judiciorum Dentium Audigentiam Lapsæ attendans memoratam Partem citatam ad Jus Judicis stetis et ultra Juris formam vicibus quatuor per Solem Rnd. Dnum Stanislaum Szadeinski de Szadeer Judicialem Clamatt et vocatt non tamen comparentem imo contumacem existentem in Juris Satisfactionis Decreto Juri sui Actoris in puncto Solutionis Summæ alias in toto Juris Negotii sui principalis judicialiter ac officiose animadvertens

ulteriora

Ulterioraq sibi per Judicium Pzens ea in causa fieri et decerni postulavit. Et Judicium Pzens Juri communi postulationi ejusdem Partis Actoreae uti licitae annuendo decrevit praesentibusq decernit. Quatenus Pars Citata Summam eandem in Orgli Trno specificatt solvat et realiter enumeret idq sub poena Banitionis quam ex nunc Judicium Officij Pzentis decrevit. Et ad eandem publicandam Banitionis poenam suprascrum Mlem Judicialem addidit et deputavit. Qui quidem Mlis satisfaciens deputationi suae a Judicio praesenti habitae memoratam Banitionis poenam hic ante Stubam Judicialem in frequentia multorum varij Status et Conditionis hominum ad Judicia moderna Congregatorum hic ante Stubam Judlem alta clara sonorosa ac intelligibili voce sua publicavit proclamavit et ad notitiam omnibus quorum interest deduxit de quo hanc suam Idem Mlis redeundo ex Foro publico fecit Relationem. Post quam publicatam Banitionis poenam Judicium Officij Pzentis causam hanc cum toto ejus effectu ac partibus Ipsis ad Meum Capitaneum loci sive locorum Capitaneos sub cujus vel quorum Jurisdictione praefatus Citatus cum Bonis suis subest vel Consistit remisit remittitq Pzentibus

Super Cohorte Chastata Serenissimi Xaverij Principis Poloniae à M. Zbinski Banitt et Publicata

Super Relationem exportatae Citationis pro Judicijs Officij Pzenae spectanae coram actis Crenae Covalienae recognitam ex eisdemq actis authentice depromptam Infrascriptam tenoris Sequentis. Actum in Castro Covaliensi Sabbatho in vigilia Festi Nativitatis Sancti Joannis Baptistae Anno Domini 1754. Ad Officium actaq Pzenae Crenae Capitt Covalienae pntr vestis Mlis Rni Gnalis Providus valentinus Kazmierczak de Pyszkowo authenae et Juratus Officio Pzenae bene notus sanus per omnia exvis palam publice ac Per expressum Rvit; Se Citt Trlem authenae Sigillatt, pro Judicijs Crenae Capitt Praedecenae spectanae Copiae Infrascrae similem tenoris talis. Stephanus de Głogowa

Kossowski

Kopowski Prædecensis & Capitaneus. Tibi Gō Stanislao Poptawski
Cohortis Charlatē Serenissimi Xaverij Principis Polonicē Commi
litoni, totiq Cohorti ejusdem Serenissimi Principis de Persona
bonis Vris Stipendijs et meredibus ac Summis quibuvis
pecunq habitē et habenq vigore Regio et Nostra qua hac
in parte fungimur Capitanealj authoritate mandamus
ut in Judicijs Orēq Capitt Prædecenq Vena Secunda ab hinc
prius et proximius in Castro Prædecenq celebrandq prēsti ac pe
remptorie Compareatis. Ad Instantiam Mri antonij Zbo
inski Subdapiferi Bidgostienq actē Qui se citari ad pars
Processum paratam Causam et actē Judiciariam, para
tolq Vnos et gradus Quos, in quibus Causa Orēnr Ste
tit, pendet indecisa et in determinata, paratam con
demnationem super se ac totam Cohortem obtentam
et publicatam hoc peragendō Executionis decretat et
Deo Citanis sis Termino parentes et Judiciabiter Respon
Datum in Cō Prædecenq Vena Quinta Pōa octava Pe
ti Sacratissimi Corporis Christi Domini Anno ejusq
Millesimo Septingentesimo Quinquagesimo Quarto. Exis
tenq Præt actē ad Bona Villē Wirchowice Curiamq ibid
sitē, die horina actu consenta detulisse exportasse, et Cōq
in Mensa hypocausti Curialis Orēnr Familie
Curialis posuisse, et notificatē reliquisse de quo Orēnr
ejus Relatis. Ex actē Castrenq Capitē Covadienq Cō
traditē Sua Teschimanu propria Sigillo Castri
illius pendenti per Sulkowski. In Termino ideq hora
ex Inserta Relatione Regestroq publico in diem horam
inuidendi et proventuri. Prædicta Pars actorea Coram
Judicio officij Orēnr prēsti Comparuit et Petivit
eundem horum p totam Judicium audientiam
Sententiam Sine attentam memoratē Rem citatam
ad jus Judicie tribus et ultra Quis formam vicibus qua
tuor p MRōS Joannem Burchacki de Brzeźno Judicem
clamatam et vocatam non tamen comparentem imo Con
tumacem Curiosq In Ultis Sortis Fatalis Ulteriora dif
ferendi Executionis decreta ut in producto
alias in toto lucro negotij sui principalis Judiciabiter
ac officiose condemnari. Ulteriorq sibi per Judicium

Petiit

Item ea in causa fieri et decerni postulavit. Cui judicium
Item jure communi postulationig ejusdem Partis actr
ubi licite annuendo Decrevit praesentibus decernit. Quatenus Eius Burgrabius aut Commissarius loci ubi Bona consistunt ad primam Pris actr Requisitionem Deretig Partis exhibitoresse Bona in Ostensione Pris actrix tradat et in actualem Possessionem dimittat nemo ve eam Executionem Impugnare audeat Pro subdita Bannonis quam ex jure Item officij Presentis Decrevit. Cui ad eam publicand Bannonis palram Suprascriptum Mesm Judicialem addidit et Deputavit Qui quidem et Scribatur Forma Juris Simplicis ad finem

Super Relationem expertae Citationis pro judicijs officij Item spectare coram actis pte recognitam, et eisdemq actis Authen de promptam in transumptam teneris sequentis Actum in Castro Pradecensi Anno a secunda Luciae Regis Beatissimae Virginis Mariae Capellani Anno Domini Millesimo Septingentesimo Quinquagesimo Quarto ad officium Actaq Item Capitanei Pradecens personaliter veniens Actis Regni Judicialis Locus Stanislaus Puchowsky de Prudeck Authen et juratus Esse Item bene notus Canus eius palam publice benevol ejq Deo gratis. et Ad Literale Authe sigillat binas diversas Cedulas existentes pro judicijs officij pte spectant Copiae transcripsit similem tenoris talis. Stephanus de Plogowa Pissarsky Pradecens et Capitaneus Dicti Procto Antonii Puchowsky. de Bonis Eius gratia Ambo Summisq quibuscunq habitis et habendis Regio et nostro qua hac in parte perfungimur Capti Authe mdt ut Coram nobis seu Judicio Locumtenentiali Pradecens in Terminis Juresdictionis seu judicijs Causarum simul et exemptionum Poena secunda abhinc prius vel prosimius in Castro nostro Pradecens celebrandis personaliter ac per exemptum Comparens ad instantiam Procuratoris Puchowsky actr Cui se inhaerendo Mandat sua coram actis Authe Regni facta Citat pro eo Quatenus Decretis faciendo Exhibitionig Rus super Summam Bonorum in Citatis Bonorum Judicialiter Inventorum Judicialiter Inventorum Judicialiter Invent

promissa, vel alter data, summam canc ea vi erectionis suae
vel alt. aut solvas et realiter enumeres Alarii igit sis Termi-
no advenienti paritenis et judic respensuens Datum
in Castro Predicens Pena Tertia post Festum Sanctae
Margarethae Virginis et Martyris proxa Anno Domini
Millesimo Septingentesimo Quinquagesimo Quar-
to Editus ad Bona villa Rzeczkniki residentiarum ibi
vitam die superna Delatique exportatque et casu in
mensa hippocaustri presens Familia domestica pu-
erique et notificatam reliquique de quo ptens Relato
Ea Actis Sr Capitt Predicens Catradita Pogorzelsij manu
propria Locus Sigilli Cassi Presens In Terminis itaq hi-
dierno ea preinserta Relatione Regestroq publico in diem
sodiernam incidenti et proveniente Et judm ptens Partium
prefatarum et quid Actorea Pnsi Joannis Chlebowsky perso-
naliter Alatis Pnsi Antonij Glichowskij ibid personaliter
comparentium et Reum judm Antinvestens quarum An-
troversij Partium judicium coram se indultis exauditis.
Pandem limitant Partes utroq ad primo et proxima Ju-
dicia sua Sr Capitane Predicens ob spem satisfactionis
cum agnitione Termini ac Rejectionis competentiae et ha-
bent vuntj habitarent Partes praenominatae utroq Primum sine
quavis aditne Amparendi respondendi et exceptionibus perem-
ptorium Nullius Vis pure Lesa.

Super Relationem exportatae Citationis pro Judicijs Officij Gren-
speciare coram aliis Gentibus Recognitam ex eisdemq Actis
Thenthis depromptam Inprasenptam tenoris sequentis.
Actumier Castro Predicensi Jena Sexta post Festum Visitati-
onis Beatissimae Virginis Mariae proxima Anno Domini
Millesimo Septingentesimo Quinquagesimo Quarto Ad
Officium actaq Gentia Coram Capitt Predicens pnitorum
Ministerialis Regni Generalis Providus Bartholomeus Bu-
lenski de Charbarowo Authenticus et Juratus Officij Gre-
ti bene notus vanus existens palam publice Testevoleq
Recognovit se citationem literalem authenticam Sigilla-
tam pro Judicijs Officij Gentis spectantem Copiae Im-
prasenptae Similem tenoris talis. Stephanus de Dogora
Kopowski Predicensis et Capitaneus. Jobis Gnosis Fabian
Cyplinski antecato Bonorum medietatis villae Wieceri-
no Haeredi et Andrea Morzycki ejusdem medietatis Bono-
rum Villae Wiecerino moderno Haeredi de his ac alijs Bonis
Ve-

vestris gntis omnibus Summisq; quibusvis pecuniarijs
habilis et habendis Mandamus, ut in Judicijs Nostris Crene
Capitaneatibus Prddecens Feria Secunda ab hinc prima et
proxima in Castro Prddecensi personaliter ac peremptorie
Comparcatis. Ad Instantiam Dnōsd Victoris de Zolo-
skie Matachowska olim Dnōi Matthiae Matachowski
Consortis relictae vidue Actr. Quod vos Inhibendo Mag-
sud coram actis authenticis Regni facta vel facien
citatal pro eo. Quatenus vos unus ad alium se se non ret-
rendo sed quem cuus gentis actionis magis afficit Sum-
mam Centum Florenorum polone Scripto exto ma-
nuali per Dnōsd Cieplinski solvi spectantem, jam vero
per se Dnōsd Morzycki circa emptionem eorundem Bo-
norum Ureciensino seu medietatis medietatis ibidem
sitt Contractu Resignatorio ad eadvendum in se con-
scriptam instantanee ab actu exprascripti scripti
manualis una cum provisionibus exhortis et realiter
enumeretis, seu Pro Dnōsd Morzycki emundando Pos-
sionem suam solvas et realiter emuneres Citamini ju-
bet citis pariter et Judicialiter Responsuri Datum
in Castro Prddecensi Feria Quinta post Festum Visi-
tationis Beatissimae Virginis Mariae proxima Anno
Domini 1754. ad Bona villae Ureciensino Sortemq; et
Residentiam Actr ibidem sitt die hodierna debite Insi-
portatae, et eandem et eandem in Mensa hypocaustri
presente Administratore eorundem Bonorum ponisse,
et Notificatt reliquisse de quo praem Relatis ea dictis ac
Actore Capitt Prddecens extraditt Rosinski manu propria
Sigilli Castri Gentis In termino ita hodierno ea
dimissa Relatione Regestroq; publico in diem hodiernam
vivendi et proventuri Et Judicium Gentis Partium Ex-
tantium et quidem Actoris per Dnōsd Jozwiakowski Citat
per Praefatum Rzeszowski Comparentium et reum ex
se non Judicialiter Controvertentium quarum Controversijs
Partium Judicium coram se indudis exaudiri. Limitant
Parte utriq; ad prima ea proxima Judicia Castrensia Pre-
decensia et habenda ob spem celebris factionis cum agnitione
Termini ac cujus Competentiae et habendi Partes Prominentes
utriq; Terminum sine quavis abreviatione Comparendi
respondendi et experiendi peremptorium nullius Partis fore
Jussu.

1755 113

1755

Actum in Castro Prædecensi in Judicijs Causarum seu Terminis Querelarum Feria Secunda post Dominicam Misericordiæ proxima Anno Domini Millesimo Septingentesimo Quinquagesimo Quinto per Magnificos Raphaelem Wodzinski Judicem, et Venceslaum de Przylubie Przylubski Notarium Subdelegatum Officiales Castrenses Capitaneales Prædecenses Celebratis et Expeditis.

Inter M. M. Szadokierski Zakrzewski Decretum Remissionis.

Super Relationem exportatæ Citationis Coram actis Crenæ Gnesnenæ Recognitam, ex eisdemq actis authenticæ depromptam pro Judicijs Officij præsentis Spectantem tenoris sequentis. Actum Gnesnæ Feria Quinta post Festa Solennia Sacri Paschatis proxima Anno Domini 1755. Ad Officium et acta præsentia Castrenæ Gnesnenæ personaliter veniens Ministerialis Regni Generalis Providus Blasius Molenda de villa Jabłkowo authenæ et Juratus Officio præsenti ex reproducto authentico notus Sanus existens Recognovit. Se Citationem Literalem authenæ Crenæ Prædecenæ ex parte Infrascripta actorea Contra Infranominandæ Partem Citatam Serviens Copiæ Infrascriptæ Similem tenoris ejusmodi. Stephanus de Głogowa Kossowski Prædecensis & Capitaneus. Tibi Mco Antonio Zakrzewski Capitaneo Radziejoviensi de Bonis Tuis Inter omnibus ac Summis quibusvis pecunæ habitis et habendis vigore Regio et nostra qua hac in Parte fungimur Capitaneali Authoritate mandamus, ut in Judicijs Nostris Crenæ Capitanealibus Prædecensibus Feria Secunda prius vel proximius ab hinc in Castro Nostro Prædecensi Celebrandis pnltr ac peremptorie Compareas. Ad Instantiam Magnifici Mathiæ Szadokierski Subdapiferi Podoliæ Actoris. Qui te inhærendo Mafni suæ Coram Actis authenticis Regni factæ Citat idq pro eo. Quatenus Tu satisfaciendo Scripto certo manuali de data ejus in Bonis villæ Mihowo die decima Aprilis Anno Domini 1751mo Summam centum aureorum hungaricalium Sibi Actori Scripto eodem pro tempore jam pridem præterito solvi declaratam et assecuratam solvas

et

et realiter enumeres si vero hoc facere negligaeris scias
de sententia Judicij Nostri Arrizgi et Compelli. Ata-
vis igitur vis Termino adveniendi paraturus eundem
attentaturus adhuc et alia quod tibi fusius in eodem
Termino Termini proponentur Judicialiter ac Offici-
ose Responsurus. Datum in Castro Podolicensi Feria
Quarta Post Dominicam Ramis Palmarum proxima
Anno Domini 1755to. Edictt in cuius Robororum vim Ego
Lowy Seninio Actij Ordinis Famulo die hodierna actu
attenta publice et Religiose, ex Actis Orene Generose
extraxit Thesibi manu propria Sigilli Castri
Illius. Pro Termino itaq hodierno ex Inserta Relatione
Regestro publico in diem hodiernam legitime incidenti et
provenienti. Pro Judicium Dicens Partium Pfatarum et
quidem actoreo Mci Mathiae Szadolowiensis Subdapiferi
Podolie per Generosum Josephum Przepałkowski Procu-
ratorem Presentem Atalde Mci Antonij Wyspogota Zabrze-
wski Capitanei Radziejoviens Pro Generosum Balthe-
sarum Wolski Inscriptum Presentem Comparenti-
um et secum Judicialiter Controvertentium quo-
rum Controversij Partium Judicium teneri Procu-
potentes produxere Plenipotentias à Principalibus su-
is advenit et quoniam à Magnifico Capneo Radzie-
joviensi Plenipotentia reprodatur Mcus quoq Szado-
wiensis personaliter se se sistit id arcu Sententiae ex-
tendi Judicij Officiosi arbitratur ac Partibus secun-
pure experiri mandat. Pro experimento Licet quidem
Mcus Mathias Szadolowiensis Subdapifer Podolie
ad Scriptum actum manuale de data ejus die decima
Aprilis Anno Domini 1755to in Nehowo Mcum
Zaberzewski Capitaneum Radziejoviense pro Solutione
Summa Centum aureorum hungaricalium convenit de-
emendand solutionem ejusdem Summa exponit, cum
tamen Procur Balthasar Wolski Mci Zaberzewski
Capitanei Radziejoviensis vadiatus Inscriptus Actis ex-
stensibus Sabbatho pridie Festi Sancti Egidij abbatis
Anno proxime Decurso 1754to Plenipotens e Manifesta-
tio Manifestationem de inexhibitentia supra exprei-
scripti coram eisdem Actis Castrensibus Lyzdrensibus
Sabbatho post Dominicam Conductus Paschae anno nun-
currenti 1755to per eundem Procurum Wolski Nomi-
ne supradicti Magnifici Capitanei Radziejoviensis
Facta reponit Remissionemq Causa Decursis ad
judicia

Judicia Tribunalitia Regni Petricoviensia efflagitat
Quamobrem Judicium Siquidem Cognitis de resolutis
ejusdem Manifestationibus mistime Judicijs Officij
sui competit eandem causam ad suprascripta Judi:
cia Tribunalitia Regni Petricoviensia pro resolutione
remittendam eamq remittig Presentibus Consonum
de Partibus eisdem, in ijsdem Judicijs Tribunalitijs
Regni Petricoviensibus Termino debito comparendi per
peremptorium Decreti Presentis robore

Inter G.G. Zambinski Mlodziejewskie ac alios
Decretum Condescensionis.

Super Relationem exportatæ Citationis pro Judicijs Officij Presentis
spectantem, coram actis Presentibus Recognitam ea eidemq actis
authentice depromptam, infrascriptam Tenoris regentis Acta
in Castro Prædecensi Feria Sexta post Dominicam Quasi Qua-
dragesimalem proxima Anno Domini Millesimo Septingen-
tesimo Quinquagesimo Quinto Ad Officium Actaq Presentia
Castrensia Capitanealia Prædecensia pertinentem coram Ge-
nerosi Ignatij Procidus Stanislaus Suchowski de Przedecz Actor
et Juratus Officij Presentis bene notus Sanus existens palam
publice benevolq Recognovit se Citationem literalem au-
thenticam Sigillatam, pro Judicijs Officij Presentis spectan-
tem Copiæ Infrascriptæ similem tenoris talis. Stephanus de
Hagowa Rohowski Prædecensis & Capitaneus. Vobis Perillustri
& admodum Reverendo Joanni Hoffman Decano Cavalien-
si Præpositi Prædecensi Antonio de Mlodziejewskie, humche-
sionibus olim Pronob Theresiæ de Rojewskie Mlodziejewska
Feum Pronob Mlodziejewskii procreatis, et Stephano
Jezebicki Bonorum villæ Cety Possessoribus, de his ac alijs
Bonis vestris omnibus Summisq quibusvis penes habitis
et habendis vigore Regis et nostra qua hac in Parte fungi-
mur Capitaneali authoritate mandamus, ut in Judicijs No-
stris Crone Capitli Prædecens Feria Secunda ab hinc prox.
vel proximiori in Castro vestro Prædecensi celebrandis pntr
ac peremptorie Compareatis. Ad Instantiam Pronob Stani-
slai Zambinski Bonorum villæ Cety Hæredis Antonis Zu
bor ad paratum Processum paratum Decretum Conde-
scensionis in Fundo Bonorum Cety prolati paratæq
quasivis Causæ et Actiones Judiciarias, in quibus causa Presentis
Stetit

stetit pendetq; indecisa et indeterminata; post translapsum
Terminum si quis translapsus dicmeretur adesse pro eo
Quatenus Vos Simonas Santas et Tales quantas et quales ex
Bonis Gratis ville Cety sibi Ostenditis levetis, et post le-
vationem de Bonis condescendatis, de relatione Bono-
rum Compensetis, in Ostensionibus Fundi pacificetis. Qua
propter Citamini ad videndum et audiendum Condesce-
nsionem Officij in Fundum memoratorum Bonorum Cety
assignati, et id quod Juris erit decerni et Sententiari Ci-
te Termino advenienti paratum et Judicialiter Respon-
suri. Datum in Castro Pradecensi Feria Quinta post Do-
minicam Invocavit Quadragesimalem proxima Annode-
mini 1559. Acta ad Bona villa Cety gazamq; ibidem alle
die hodierna actu Gentis contenta detulisse, exportasse
et eandem in mensa hypocausti Gentis Familia Domi-
stica ponisse, et notificatis reliquisse de quo Gens Relatio
ex actis Otas Capitli Pradecensis extradita Rominski manu
propria / Sigilli [illegible] Castri Gentis / In Ter-
mino itaq; hodierno ea presenta Relatione Regestroq; publico
in diem hodiernam legitime inducenti et provenienti Ad
Judicium Gens Partium Statarum et quidem Actoreo
Gnoti Stanislai Lombinski per Generosum Stanislaum Ra-
czynski Inscriptum Plenipotentem, Actalis Penillustris
Admodum Reverendi Hoffman Decani Covaliensis Prepositi
Pradecensis pntis, Gnoti Antonij Chlodziejewski actis Causa-
rum olim Gnosd Theresiæ de Rojewskie Chlodziejewska
per eundem Chlodziejewski Parentem et Liberorum suo-
rum nomine personaliter, Gnoti Stephani Trzebicki, per Ho-
norum Sarimirum Szadurien Burgrabium Castrensem
Radzijoviensem, Gnosd Francisci de Filipechie Trzebicka
quidem personaliter. Judicium dicendo Citatis reum Parte
actoreo ad rectum Judicium edictam. Quorum actorio
Condescendo Decreto Judicij Officij rei Feria Secunda ante Do-
minum Sancti Petri in vinculis Anno proxime Gento 17
Sto. Inter modernas Partes Comparentes prolato assigna-
ta non effectuata, quidnam Terminus eisdem Condescen-
per easdem Partes translapsus esse deducatur, Ac circa Judi-
cium Standum per omnia eidem Decreto in omnibus punc-
tis ac Scripta eiusdem regula arbitrater, ac nihilomi-
nus in Ordine effectuationis Decretorum esse vobal-

Terram

ternam Condescensionem in Fundum Bonorum villæ Cety in et pro Feria Secunda post Dominicam Cantate in Anno præsenti proxime incidenti Judicij Officij sui vel Gnosorum Burgrabij aut Commissarij Jurati. Quod Judicium aut unus Meus Judex alterius absentia non obstante vel Gnosus Burgrabius sive Commissarius dum modo adsit Decretum anterius Judicij Officij sui in omnibus punctis seu in toto exequetur Satisfactionem cui per quem et à quo interent injunget. Partesq easdem finaliter in omnibus ac singulis prætensionibus nihil intactum relinquendo disjudicabit et moderabitur, cujus Judicij Officij sui aut unius Officialis sive Burgrabialis vel Officialis Partes utrâq parere et acquiescere debebunt et tenebuntur sub Pœnas Banitionis illo in Termino coram eodem Officio Condescensuro in casu non paritionis publicanda Luita pœna Trium Marcarum polonicalium Parti per Partem sibi ab invicem Compensanda Judicio vero suo totidem per utramq Partem idq in instanti sub rigore ex Regestro pœnalium super Parte Contraveniente extendendo solvenda

Inter G.G. Zulicki et Swiecinskie Decretum Condesensionis. Nihil valet

Super Relationem exportatæ Citationis pro Judicijs Officij præsentis spectanæ coram Actis præsentibus Recognitam, ex eisdemq Actis authentice depromptam, Infrascriptam tenoris sequentis Actum in Castro Prædecensi Feria Quinta post Festum Visitationis Beatissimæ Virginis Mariæ proxima Anno Domini Millesimo Septingentesimo Quinquagesimo Quarto. Ad Officium Actaq præsentia Castrensia Capitanealia Prædecensia personaliter veniens Ministerialis Regni Generalis Providus Bartholomæus Włodarczak de villa Brzezie authenticus et Juratus Officio præsenti ex reproducto authentico suo bene notus sanus existens palam publice benevoleq Recognovit. Se Citationem Literalem authenticam Sigillatam pro Judicijs Officij præsentis spectantem Copiæ Infrascriptæ Similem Tenoris talis. Stephanus de Głogowa Kossowski Prædecensis & Capitaneus. Tibi Generosæ Mariannæ de Kozłowskie olim Gnosi Alberti Kozłowski, cum olim Gnosa Rosalia.

salia Leska matrimonialiter procreatæ Filiæ, Gnosi vero An:
dreæ Swiecinski Consorti legitimæ, de Bonis Tuis gnstr omni:
bus Summisq quibusvis pecunæ habitis et habendis vigore
Regio et nostra qua hac in Parte fungimur Capitaneali au:
thoritate mandamus, ut coram Nobis seu Judicio nostro
Castrensi Capitaneali Feria Secunda ab hinc prius vel
proximius in Castro Nostro Prædecensi celebrandis personali:
ter ac peremptorie Compareas. Ad Instantiam Gnosi Si:
et quæ Maritatam in Tui Mariti personali authe et aliæ
gismundi Zulicki Actoris Quæ Te litt pro eo. Qualenus
Tu Summam Trecentorum florenorum polonæ super
Sorte in Bonis villæ Osno dolne Sitta hærenæ leves, de
levata quietes, post levationem de Sorte eadem Condescendas
in Pretensionibus fundi pacifices, Citaris igitur ad videndum
et audiendum Summæ Suprascriptæ Trecentorum flo:
renorum polonæ levationem in Pretensionibus fundi paci:
ficationem et de eadem Sorte Condescensionem per Sententi:
am Judicij Nostri Stringi et Compelli Cæteraq pro causæ
Pretentis exigentia decerni et Sententiari Sis paritura et
Judicialiter Responsura. Datum in Castro Prædecensi
Feria Quarta in Crastino Festi Visitationis Beatissimæ
Virginis Mariæ Anno Domini 1754. Edictt ad Bona villæ
Osno Nadolne Residentiamq Gnosorum Swiecinskich
ibidem sittam die hodierna detulisse, exportasse, et eandem
in Mensa hyppocausti Pretente Gnosa Kurowska ibidem
commanente posuisse et Notificatt reliquisse de quo Pretenæ
fecit Relationem Ex actis Crenæ Capitt Prædecenæ Extra:
ditt Kosinski manu propria locus Sigilli Cascri Pretentis.

nihil valet nihil valet

Inter G. G. Zulicki et Swiecinskie Decre:
tum Condescensionis

In Termino itaq hodierno ex vi decreti Limitationis in
anteactis Judicijs Officij Pretentis Inter Gnosum Sigismundum
Zulicki Actorem ab una, et Gnosam Mariannam de Kozlo:
wskie Swiecinska per Gnosum Andream Swiecinski Mari:
tum ab altera Feria Secunda ante Festum Sancti Petri
in Vinculis proxima Anno Domini proxime Pretentt

1754.

1754. intuitu levationis Summæ, Condescensionisq: de Bonis, in Pensionibusq: fundi pacificationis Decreto eodem Limitationis in se uberius enarrante et edisserente in diem hodiernam Jnvidenti et provenienti. Vt Judicium Pens Partium Actatarum et quidem Actoreæ Prōri Sigismundi Zubicki personaliter Actæ Prōsæ Mariannæ de Kozłowskie Stanislai Andreæ Swieciński Comitis per eundem Prōsum Swiecińskiego Patris sui et Consortis Nomine personaliter Judicium decidendo Actationem Partis Actoreæ ad Judicium edictam suspensa tale negotii necessariam esse Condescendere in Fundum Bonorum Oppi Nadolne Sorteng: Prōri Zubicki, à Nobili Druszkiewicz Jure hereditario Judicatam Prōri Michaelis Kietczewski Burgrabij Loci Pensis in et pro Feria Sexta post Festa Solemnia Sancti Pentecosten adinvenit. Qui Prōsus Burgrabius mutuo Partium emuncto conducendus seu condescensurus dum modo ad sit ante omnia Comportationem documentorum substantiam olim Prōsæ Rosaliæ Leska primi olim Nobilis Antonij Druszkiewicz secundi vero voti olim Prōri Alberti Kozłowski Consortis, Nobilis vero Felicianni Druszkiewicz et Mariannæ de Kozłowskie Swiecińskiej Matris demonstrandorum Jnjungat Statum Sortis cujuscunq: in villa Oppi Nadolne post easdem olim Prōsam Rosaliam Leska Sitæ reviset et taxabit et si verum justo adequatoq: Pretio per Nobilem Druszkiewicz Prōsos Zubicki seu Linione Juris naturæ Prōsæ Swiecińskiej divendita et Resignata appariuerit ea tunc secundum Contractum in ordine Resignationis ejusdem Sortis Jnter easdem cujuscunq: scriptum Nobilem Druszkiewicz et eiusdem Zubicki inita Portionem Prōsæ Swiecińskiej adjudicabit quod si vero majus pretium equivalens eadem Sors villa Oppa præstaverit ea tunc proportionatam eidem assignabit de Pensionibus autem ea vi reperationis aut Devastationis ejusdem Sortis per quem nam eademreperatio vel devastatio erubescenta præfixis juratorijs testimonijs Jnvestigabit Partesq: easdem in omnibus et singulis Circumstantijs satisfactionem cui per quem et a quo juste provenerit adinveniendo nihil Jntactum relinquendo disjudicabit, et moderabitur. Cujus Judicij Officij Burgrabialis decisionj Partes utræq: parere et aquiescere debebunt, et tenebuntur sub pœna Banitionis illo in Termino coram eodem Prōso Burgrabio condigno ante condescensuro in casu non paritionis publicanda tuta pœna Vnius

um Marcarum polonicalium Parti per Partem Judicio vero suo totidem per utramq Partem idq in instanti sub rigore ex Regestro pœnalium extendendo sobrenda

Inter M. Radojewski et G.G. Trzebuchowskie et alios Limitatio.

Super Relationes exportatt Citt pro Judicijs Officij Præsentis spectantium, et quidem primæ coram Actis Castrensibus Lanciciensibus Recognitæ, ex eisdemq Actis authentice deprompta Infrascriptæ tenoris sequentis. Actum in Castro Lanciciensi Feriâ Quartâ post Festum Sancti Michaelis Archangeli proximâ Anno Domini 1754to. Ad Officium et Acta Præsentia Castrensia Capitanealia Lanciciens pnltr veniens Ministerialis Regni Generalis Providus Josephus Wasielewicz de villa Lubstowo authenticus et Juratus in vim suæ veræ ac fidelis Relationis publice Recognovit. Se citatt literæ authenc pro Judicijs Castrensibus Prædecens spectanc Infrascriptt tenoris talis. Stephanus à Głogowa Kossowski Prædecensis & Capitaneus. Vobis Illustri Adm Reverendo Stanislao seu alterius Nominis Præposito Dqm Crovicens, tum Gnosis Antonio et Joanni seu aliorum Nominum Trzebuchowskim Fratribus inter vos germanis Bonorum Nowawies et molendini Kazubek tum hæreditt quarumvis desertt in ibid spectanc anterioribus Hæredibus eorundem Bonorum olim Illustri Mco Joanni Chrisostomo Zbozy Radojewski Castellano Junivladislaviens Venditoribus et Evictoribus, de Bonis vestris gnltr omnibus Summisq quibusvis pecunc habitt et habendis vigore Regio et Nostra qua hac in Parte fungimur Capitaneali authoritate mandamus, ut in Judicijs Nostris Crenc Capitt Prædecenc Feria Secunda prius proximiusve in Castro Prædecensi celebrandis personaliter ac peremptorie Compareatis. Ad Instantiam Mci Raphaelis Stephani Zbozy Radojewski Vexilliferi Junivladislaviens, ejusdem olim Illustris Mci Joannis Chrisostomi Zbozy Radojewski Castellani Junivlad Fratris germani et Successoris Naturalis Actoris. Qui Vos inhærendo Manifestationi ratione infrascriptt Factæ vel faciendæ Citat seu potius ad paratam

causam

causam et actionem Judiciariam, paratumq Decretum Judicij
Officij Nostri Crenz Biddecensz ex actoratu Venerabilis Conventus
Klodavien Ordinis Sancti Augustini Canonicorum Regulari-
um Occasione Summæ Noningentorum Florenorum polon
ex in Bonis mobilibus Kazubek inscripti et eidem Conventui
ad solvendum cum provisione proveniens prolatti, quo nimi-
rum Decreto, dilatis ad munimenta ibi actori adjudicatis,
pro tunc vero citato concepta est, ad eundem citat Terminum
concepti dilationis ad munimenta citat et adcitat. Quatenus
per munimenta et dispositiones quarvis ad memorata Bona
Nowawies Kazubek et Dzierzany descendi justa neaum Contra-
dus venditorij olim Illustris et Magnifici Castellani Juniviadisla-
viensz ad extradendum debita, in hucusq tamen ad multas mei
actoris Requisitiones non extradita, ad Judicium nostrum
in instanti comparetis, realitatem comportatorum Docu-
mentorum Comprobetis, atq eidem actori extradatis eundemq
à cura et impetitione venerabilis Conventus Klodavien-
sium aliisq quibuscunq emergentibus et emergendis oneribus
toties quoties opus fuerit evincatis interedatis et liberetis
Sententia Judicij Nostri Officij ad premissa mediante, citan-
ri et adcitamini Citis Termino paritur et Judiciali-
Responsuri. Datum in Castro Biddecensi Feria Secunda
post Festum Sancti Michaelis Archangeli proxima anno
domini Millesimo Septingentesimo Quinquagesimo Quar-
to. Copias similes Sigillatas unius ejusdemq essentiæ
existentes, primam ad Bona oppidi Igumborwice seu
Krzyzowice ibidem sitt, alteram ad Bona Blonie utriq
die hodierna actu recognitæ Relationis contenta distincte
exportaste, porrexisse relinquisse et publicasse de Juris forma
ex actis Crenz Lancicien extradit Krzyzanecki manu pro-
pria lectum cum actis sonus Sigilli Castri Lanicien-sis
Altenius denique Coram actis Crenzibus Brzesciensibus se-
cepisse ex eisdemq actis authenticè depromptè infrascripta
Tenoris sequentis. Actum in Castro Brzesciensi Feria Secunda
prædie Festi Sanctæ Hedvigis Viduæ Sextæ Dei anno Do-
mini Millesimo Septingentesimo Quinquagesimo Quarto.
Ad Officium actaq Acta Crenz Capitis Brzesciensis pnttr
vestrum Ministerialis Regni Generalis Providus Thomas
Dzierzadowski de Bielawice authenticus et Juratus Officii
presenti ex reprobatis authenticis suo notis Sanctis per

omnia

omnia existens palam publice libere ac pere[m]ptorium re-
cognovit se citationem literalem sigillatam, authenticam, pro
Judicijs Castrensibus Capitaneatibus Pdecense et pertinen
contra citt infranominandos scriptam, Copiid intrascripti
similem tenoris talis. Stephanus a Pogowa Kossowski
Pdecensis et Capitaneus. Vobis Illustri Adm Reverendo
Stanislao seu alterius Nominis Pdepositi Lambroviensi
tum Pnis Francisco, et Joanni, Trzebuchowskim Fratri-
bus inter vos germanis, Bonorum Nowawies, et Osolendo-
wi Kazubek, tum hereditatium quarumvis deserti in ibid
spectane antecessoribus Heredibus, eorundemq Bonorum
olim Illustri et Nō Joannis Chrysostomi Zbozy Radoje-
wski Castellani Gunivladislaviensi Venditoribus, et Cō-
sortibus, de Bonis vestris gnlr omnibus Summisq; que-
cunq; penes habitis et habendis vigore Regij et Nostra
qua hac in parte fungimur Capitaneali authoritate
Mandamus, ut in Judicijs Nostris Cens Capitli Pdece-
nsibus Feria Secunda prius proximeve in Castro Pd-
decensi celebrandis personaliter ac peremptorie Compare-
atis. Ad Instantiam Nri Raphaelis Stephani Zbozy
Radojewski Vexillifer Gunivladislaviensis q[uo]d olim Il-
lustris Nri Joannis Chrysostomi Zbozy Radojewski Ca-
stellani Gunivlad Fratris germani, et Successoris naturalis
actoris Qui Vos adhibendo Manifestationem actione Infra-
scriptorum facti vel faciendo Citat, seu potius ad para-
tam causam et actionem Judiciariam, paratumq; Deci-
sum Judicij Officij Nostri Castrensis Pdecense ea actio-
ne Venerabilis Conventus Klodaviensis Ordinis Sancti
Augustini Canonicorum Regularium, occasione Sum-
me Pongentorum Florenorum polone ac in Bonis mo-
bilibus Kazubek inscriptis, et eidem Conventui ad solven
cum Provisione proveniente prolatis. Quo Rationum
decreto, dilatio ad Munimenta sibi actori ad presens pro
tunc vero Citato concessa est, ad eundem itaq; Termi-
num Concessa dilationis ad munimenta Citat et ad-
vis ad memorata Bona Nowawies, Kazubek, et Drzewa-
wy Dezertam justa neaum Contractus venditionis olim
Illustri et Nō Castellano Gunivlad ad extrahendum

Debita.

debita, in huiusq tamen ad multas Mci actoris Requi:
sitiones non extradita, ad Judicium Nostrum in Instan:
ti Comportetis, Realitatem Comportatorum Documento:
rum Comprobetis, atq Mco Actori extradatis, eundemq
à Causa et impetitione Venerabilis Conventus Kłoda:
viensis, tum alijs quibus emergentibus emergendis oneri:
bus toties quoties opus fuerit evincatis, intercedatis, et eli:
beretis Sententia Judicij Officij Nostri ad pmissa mediante
Citamini et adcitamini, Sitis Termino parituri et Judici:
aliter Responsuri. Datum in Castro Prædecensi Feria Secun:
da post Festum Sancti Michaelis Archangeli proxima
Anno Domini Millesimo Septingentesimo Quinquage:
simo Quarto. Ad Bona villæ Ustroniæ Curiamq ibidem Sitt
die hodierna actu pzenti Contenta detulisse, exportasse
et eandem in Mensa hyppocausti pzente Familia Cur:
ali posuisse, et debite Notificatam reliquisse de quo pzens
Relatio ex actt Crenæ Capitt Brestenæ extraditt. Łącki
manu propria Legit Moszczenski locus Sigilli Castri Bre:
stensis Cujaviæ. In Termino itaq hodierno ex pinsertis
Relationibus Regestroq publico in diem hodiernam
incidenæ et proveniene. Et Judicium pzens Partium
pfatarum et quidem actoreæ Mci Raphaelis Stepha:
ni Radojewski Vexilliferi Juniwladislaviensis per Gene:
rosum Valentinum Rafalski Citatæ Generosi Francisci
Burgrabij Castrensis Lanciciene Perillustris Adm Reverendi
Stanislaj Præpositi Dąmbrovicensis, tum Generosi Joan:
nis Fratrum inter se germanorum Trzebuchowskich,
per eundem Gnosum Franciscum Trzebuchowski suo et
Fratrum suorum nomine personaliter, Comparentium
et se cum Judicialiter Controvertentium, quarum Con:
troversijs Partium Judicium coram se inductis et exau:
ditis. Limitant Partes utrœq ad prima et proxima
Judicia Castrensia Prædecensia et habent ob spem satisfa:
ctionis cum agnitione Termini ac cujus Competentiæ
et habent Partes pnominatæ utrœq Terminum sine
quavis adcitatione Comparendi, respondendi, et experiendi
peremptorium nullius Partis Jure læso

Inter.

Inter GG. Biernackie Smarzewski ac alios Decretum Condescensionis

Super Relationem exportatæ Citationis pro Judicijs Officij Præsentis spectantem, coram Actis Castrensibus Lanciciensibus Recognitam, ex eisdemq' actis authentice depromptam, Infrascriptam tenoris sequentis. Actum in Castro Lanciciensi, Feria Secunda post Dominicam Oculi Quadragesimalem proxima Anno Domini Millesimo Septingentesimo Quinquagesimo Quinto. Ad Officium Actaq' Præsentis Castrensis Capitt. Lanciciensis personaliter veniens Ministerialis Regni Generalis Providus Joannes Burchacki de Przedecz authenticus et Juratus in vim suæ veræ ac fidelis Relationis publice Recognovit. Se citationem literalem authenticam pro Judicijs Crenæ Prædecensis spectantem Infrascriptt. tenoris talis. Stephanus de Glogowa Kossowski Prædecensis & Capitaneus. Vobis Generosis Nicolao et Marciannæ de Konarzewskie Smarzewskim Conjugibus Præsentaneis, Stanislao Podlewski anteacto Bonorum Kalen, Joanni seu alterius Nominis cujusvis Jabłoński Bonorum Potrzaskowa Hæredibus et Possessoribus, de his ac alijs Bonis vestris gnltr omnibus Summisq' quibusvis pecuniarijs habitis et habendis vigore Regio et Nostra qua hac in Parte fungimur Capitaneali authoritate mandamus ut coram Nobis, seu Judicio Officij Nostri in Terminis Querelarum seu Judicijs Causarum Feria Secunda prius proximi usve ab hinc in Castro Prædecensi celebrandis personaliter legitime peremptorieq' Comparcatis. Ad Instantiam Gnosorum Martini et Theophilæ de Bolesty primi olim Gnosi Francisci Drzewiecki Consortis Conjugum invicem legitimorum Biernackich, Barbaræ olim Gnosi Jacobi Ziemięcki Consortis relictæ viduæ Actorum. Qui Vos Maritata quidem in sui Te vero Maritatam in Tui Maritt. pnti authoritate et assistentia Citant, seu potius ad partum Processum parata Decreta et Condemnationes, Te vero Gnose Jabłoński ad Causam et actionem Judiciariam per se Actt. Gnoso Smarzewski, ratione Infrascriptorum ad Judicium Nostrum intentt. adcitant, idq' ad videndum et audiendum, primo Te Gnose Smarzewski ad soluti-

onem

onem Summae duorum Millium Tynphonum in mo:
neta argentea Actricibus per Gnosos Stanislaum et olim
Joannem Fratres germanos Podlewskie coram Actt Crenae
Praedecenae Feria Quarta in Crastino Festi Sanctae Marga:
rethae Virginis et Martyris Anno Domini Millesimo Se:
ptingentesimo Vigesimo Octavo super Bonis Kalen pro
tunc eorum haereditt modo obligatorio inscriptae, Quatuor
Decretis evictae, una cum Provisionibus Stringi, praetensam
per te Calculationem de Proventibus certorum sulcorum
olim Gnosi Jacobi Ziemięcki ejusq Consortis modernae
Actricis, seu utrarumq Actricum, causa recompensandae
facilitatis in accipienda ab eisdem suprascripta Sum:
ma gratuito modo absq quavis Conseminatione usui
Concessorum, juxta quoq memoratam Inscriptionem
obligatt per te nimis manutentam, contra puncta
Contractus pro tunc Conscripti subsecutt, Decretis ex
eadem Inscriptione obligatoria et Contractu prolatis,
Provisionem agnoscenae sat sufficienter elucidatt, ac si
in eadem Summa duorum Millium Tynphonum
obligatorum, circa evidentia documenta, ad ultimum
circa fidele Testimonium Gnosi Stanislai Podlewski
pro tunc contrahentis et inscribentis, quod ab Actricibus
nulla pro usu praedictorum sulcorum fuit Composita et
expectata Satisfactio et aliorum si opus fuerit Depo:
nendum (ratione cujus quo ad hanc Cathegoriam ac ali:
arum circumstantiarum inferius specificatt Citat)
removeri, hocq peracto Condescensionem Gnosi Bur:
grabij aut Commissarij in Sortem Bonorum Kalen
Officiose Traditt per Actores Possessam, intuitu excipi:
endi ab eisdem de perceptis proventibus calculi restitu:
tionisq non perceptorum, atq de Invasionibus, inequi:
tationibus varijsq injurijs ac violentijs, laesionibus
tam per vos utrosq Conjuges Gnosi Smarzewscij quam
per te Gnose Podlewski in ante, nec non Subditos
Bonorum Kalen, scilicet laboriosos Andream Biela
Dictt Martinum Rothifabrum, Thomam ejus ope:
rarium, Franciscum Mathaeum, aulicum Operari:

um

um, tempore nocturno diej Dominicæ inter vigiliam Festi Nativitatis Sancti Joannis Baptistæ et ipsum Festum Anno Millesimo Septingentesimo Quinquagesimo Quarto transeuntis et elapsæ, Cum Gnōso Smarzewski Domino suo pro tunc cum honesto seu ut appellat Nobili Drabinski tabernatore et cujusvis Nominis Ferrifabro de Bonis tuis Potrzaszkowo Gnōse Jabłoński inequitantes, invasores, tum per Te Gnōsa Smarzewska circa Invasionem Sabbatho Ipso Die Festi Sanctorum Innocentum Anno præsenti, atq laboriosam Catharinam suprascripti Laboriosi Martini Rothifabri Consortem peractis et perpetratt investigationis assignari, ante omnia vero tam Te Gnōse Smarzewski quam Te Gnōse Jabłoński ad causam præsenti uti in Negotio Connexo adcitato ad Statuitionem suprascriptorum inculpatorum /: qui præsenti Citatione apud vos cum omnibus rebus mobilibus et Inventarijs arestant :/ instantaneam Stringi, Superq Statutis pœnas pro qualitate delicti Statui, vos vero, et quidem Te Gnōse Jabłonski ratione incontinentiæ, te vero Gnōse Smarzewski intuitu tam suorum Subditorum, quam Actt hominum fomentationis cum illisq Invasionis Gnōsi Biernacki concussionis, læsionis, expulsionis, et ejectionis, atq ratione incontinentiæ suæ Consortis tempore præmorato fundum et Domum suorum Actt, cum laboriosa Catharina Laboriosæ Annæ in servitijs apud Actt existenti Matre pro quarum Statuitione, itidem Citaris, die ut supra invadenti, et prædictt Annam expilanti et à Servitijs post perceptam, per eam plenariam annualem mercedem, ante finitum annum amoventi, pœnis Condignis cum Consorte puniri, restitutionem sclopetorum, longioris bumbardæ, atq spinæ aliquot aureos Constanti, circa violentam oppressionem interceptt demandari, bonificationem Causatt damnorum per ignem à Subditis Kalen emersum injungi, cæteraq omnia pro Causæ præsenti

exigentia

exigentia ad mentem Terminorum Prottonum Jn:
ferrogatt Concordantia omnimode comprobanda, de:
cerni et sententian: Actorum citis partium et Jud:
aliter Responsuri. Datum in Castro Predicensi Feria
Secunda post Solemnia Festa Nativitatis Domini
Nostri Jesu Christi proxima Anno Domini Millesi:
simo Septingentesimo Quinquagesimo Quarto. Co:
pias huic Similes Sigillatas unius ejusdemq; effec:
tus existente Numero binas, primam ad Bona Ka:
lendas Feria Secunda post Sancti Andreae Apostoli
proxima Anno proxime elapso Millesimo Septin:
gentesimo Quinquagesimo Quarto. Alteram ad Bo:
na Postpas Kowo die hodierna actu Recognitae Rela:
tionis contenta exportasse, et in earum utrobiq; Ac:
tis Pene Familiq; Curialibus personisque reliquisque,
et de positione ad Juris et moris est notificasse ex
actis Grene Capitis Lancicien: extradita Skrzynec:
ki manu propria Legit Bielecki Locus Sigilli Ca:
stri Lancicien: Jn Termino itaq; hodierno ex Diversis
Relatione Regestroq; publicis in diem hodiernam legitime
incidenti et proveniente; Et Judicium pens Partium Fa:
stanum et quidem actoreae Generosorum Martini et Theoph:
li de Rolety Biernackie Conjugum, per Generosum Valentinum
Jwaszkiewicz Notarium Subdelegatum Castrensem Radziejo:
Jnscriptum Plenipotentem, Ejusd Barbarae Zemiecka reli:
ctae viduae personaliter Citatae Generosorum Nicolaj Manian:
ae de Konarzewskie Smarzewskie Conjugum, per Generosum
Smarzewskie Mantuum suo et Consortis sui nomine personal:
liter Procu: Stanislaj Podlewski per eundem, actae Antonij Ja:
kowski personaliter judicium ad Objecta Banitionis Re:
nas primam ex Parte et Instantia Accorum Martini et
Catharinae de Sartawskie Mierzejewskie Positionum Sub:
jectione ac aliorum super Generoso Nicolao Smarzewski ac actis
ratione reproductionis juniorum ad Bona Czernicowo et Antkowo ac
ea Regulantium ut Judicijs Tribun: Regni Petricovien: Sabba:
tho post Dominicam Invocavit Quadragesimalem proxim:
anno Domini Millesimo Septingentesimo Quadragesimo Nono
altera ibidem Sabbatho post Dominicam Oculi Quadragesima:
lem Anno eodem ex Parte eorundem Mierzejewskich super
eodem Procu: Smarzewskie ratione Capationis quamuis ex:

ufestationum ac Terminorum aliarumq; rationum, Tertiam ibidem Feria Quinta post Ambrosiam Reminisce-
re Quadragesimalem proxima Anno Domini Millesimo
Septingentesimo Quinquagesimo Primo ratione Fundi ad
Bona Rokowo et Molendinum Berniad ad antiquo spe-
ctantis ad Bona Rokowo appropriationis ex Parte comuni
Actorum Mierzejewskich super eodem Pro Smarzewski,
quartam in Judicijs Officij Grodzki Feria Secunda postridie
Festi Sanctæ Agnethis Virginis et Martyris Anno Domi-
ni 1753tio. ex Parte Procerum Martini et Theophili
Biernackich Conjugum, Barbaræ Zgmiczka, Valentini
Piorowski, ac aliorum Parte Actæ eorum eodem Pro Nic.
Lao Smarzewski Actore in evasione Citationis et Causæ, quin-
tam ibidem et sub actis eodem ex Parte Procerum Exem-
ptorum Zgmiczka, Biernacka, et Pjorowski intimata
non solutionis Summæ Mille Tymphone, Sextam ibid.
Feria Secunda Ipso die Festi B. V. Mariæ Scapulanis an-
no eodem ex Parte comuni eorum eodem in huius ulterio-
ris fortis finalis faciendæ executionis, Septimam Coram
Officio et Actis Grodzkis Feria Secunda post Festum
Sancti Bartholomæi Apostoli proxima Anno proxime
lapso ex Parte comuni eorum super eod. ex ratione Contraven-
tionis Decreto Judicij Officij Grodzki in puncto non solut:
onis Summæ Mille Tymphonum obtentas et publi-
catas, Venen. Generosum Nicolaum Smarzewski decere de loco Stand
advenit, et quoniam non docet quicquam se se modera-
mini Judicij Officij sui subicit, proinde Judicium de-
cernit. Quatenus idem Procus Nicolaus Smarzewski
Continuando sibi Locum Standi solvat Parti objicienti
videlicet Pro Valentino Piorowski pro qualibet Conde-
mnatione Tribunalitia Polona quadruplicem quatuor
decem Marcarum polone, jam vero pro qualibet ulti
Castrensi poloram duplicem quatuordecim Marcarum
polone Judicio vero suo per medium id in instanti
sub Poena Banitionis in casu non solutionis distinctim
tam pro Parte Partis quam pro Parte Judicij ex Regi-
stro Donativum publicanda, et habere eundem Pro
Nicolaum Smarzewski Locum Standi arbitratur.
Partibusq; in Negotio principali expeniri mandat. In ea
pendente Judicium decidenda Citationem Partis actoræ
ad suum Judicium editam, Controversijs pro et contra
illatis.

Matis et exauditis. Siquidem anterior Condescensio
vi Decreti anteriois Judicij Officij sui Feria Secunda post
Festum Sancti Mathei Apostoli et Evangelistæ proxi-
ma Anno Domini Millesimo Septingentesimo Quinqua-
simo Tertio prolato, non est sortita suum effectum, quin-
mo transtapsus per Partes utrasq ejusd Condescensionis
Terminus deducitur. Ideo Judicium Standum eidem
Decreto per omnia in omnibus punctis sententiat, ac
in ordine effectuationis Necessariam spe iteratam Conde-
scensionem in Fundum Bonorum Kaleñ Provi Burgra-
bij, vel Commissarij Jurati Officij Presentis in et pro Feria
Secunda post Dominicam Exaudi proxima in anno Presti
proxime incidenti adinvenit. Cui Provus Burgrabius, aut
Commissarius Juratus cum binis a quaiung Parte electis
amicis multo Partium utrarumq sumptu conducendo
aut Condescensionem dum modo adit, Decretum anteri-
us Judicij Officij sui in omnibus punctis exequetur
Satisfactionem cui per quem et a quo de jure et æquo
interent servatis Solennitatibus, ea supra allegato
Decreto descriptis adinvenit, Proventus ab acta Vadi-
monii in rem Provisum Biernacka et Zymiecka
venta per eadem percepitos liquidabit, et quod in majore
quam Provisio à Summa Originali debetur, supplan-
entit ex tunc ex anterioribus provisionibus ante Pra-
dictionem Provis Biernackim, et Zymiecka debitis vel
si non sufficerint ex Summa originali detruncabit
et eorum Heredi applicabit, de violentijs damnis et impu-
nijs tam ante Decretum Anni 1753tij, quam post hanc
Decretum ad actum Presentem subsecutis Fide caeptea
ea Testibus Juratoria Inquisitione inquiret Penas
juata qualitatem facti super quo interent irrogabit,
Partesq ad pro Presenti Termino adcitationis in omni-
bus ad singulos Transactionibus nil intactum et irresolu-
tum relinquendo disjudicabit, et moderabitur. Cujus
Judicij Officij Burgrabialis vel Commissorialis decisi-
oni Partes utrinq adcitatus parere et acquiescere de-
bebunt et tenebuntur. Sub Pena Banitionis illo in
Termino assignatæ Condescensionis in casu contraven-
tionis ordin Provo Burgrabio aut Commissario Con-
descensus publicanda. Lucta plena Inhibitione mandan-
tium potens Parti per Partem tibi ab invicem

Compensanda.

compenda Judicio vero suo totidem per utrasq Partes idq instanti sub Pœna Banitionis in casu per aliquam Partem non solutionis ex Regestro Pœnalium super eadem Parte contraviente publicanda solvenda.

G. Smarzewski à G. Gąsiorowski Banitus et Publicatus

Super Relationem exportatæ Citationis, pro Judicijs Officij Præsentis spectantem, coram actis Crensibus Lanciciensibus Recognitam, ex eisdemq actis authenticæ depromptam, infrascriptam, tenoris sequentis. Actum in Castro Lanciciensi Feria Secunda post Dominicam Oculi Quadragesimalem proxima Anno Domini Millesimo Septingentesimo Quinquagesimo Quinto. Ad Officium et acta Crensia Capitt ~~Prædecensia~~ Lanciciensia, personaliter veniens Ministerialis Regni Generalis Providus Joannes Burchacki de Przedecz, authenticus, et Juratus, in vim suæ veræ, ac fidelis Relationis publicæ Recognovit, se citationem literalem authentica pro Judicijs Crensibus Prædecensibus spectantia infrascriptæ tenoris talis. Stephanus de Głogowa Kossowski Prædecensis Capitaneus. Tibi Gnoso Nicolao Smarzewski Bonorum Kalen Hæredi et Possessori, de his ac alijs Bonis tuis generaliter omnibus Summisq quibusvis pecuniæ habitis et habendis vigore Regio et nostra qua hac in Parte fungimur Capitaneali authoritate mandamus, ut ~~in Judicijs~~ coram Nobis, seu Judicio Officij Nostri in Terminis Querelarum seu Judicijs Causarum Feria Secunda prius proximiusve, ab hinc in Castro Nostro Prædecensi celebrandis personaliter legitime peremptorieq Compareas. Ad Instantiam Gnosi Valentini de Mieroszewice Gąsiorowski Actoris. Qui te inhærendo Decretis binis de Actu eorum in Judicijs Crensibus Prædecensibus Feria Secunda post Festum Sancti Mathæj Apostoli et Evangelistæ Anno elapso Millesimo Septingentesimo Quinquagesimo Tertio, inter se ~~[illegible]~~ Actorem et alios ac te Citatum prolatis Citat Idq ante omnia pro pœnis ratione Contraventionis eisdem Decretis per te succubitis, deniq pro Satisfactione ad mentem illorum

in puncto

in puncto solutionis Marcarum Summam centum
Novedecem florenorum groposum quatuordecem polonz sp.
cientium se acte concernentt. Actis sis panturis et
judicialiter Responsuris. Datum in Castro Peldecemi fe-
ria Secunda post Festa Solemnia Nativitatis Domini
Nostri Jesu Christi Anno ejusdem Millesimo, Septin:
gentesimo Quinquagesimo Quarto. Coptam Similem si-
gillatam unius ejusdemq; effectus existentem ad Bona
vilid Kalen Feria Secunda post Festum Sancti Pauli
primi Eremitte proxime Decentis exportatse, et in Cupa
ibidem sitt Dzente Familia Curiali ponuse, reliquis
se, et publicatse de Juris forma ea actis Castrenz Lan:
iciens extradtt Skrzynecki manu propria Lectt per
Galinski Louis Sigilli Castri illius. In Termino itaq;
hodierno ex proserta Relatione Registroq; publicis in
diem hodiernam incidenti et proveniente Solfata Ser
autorca coram Judicio Officij Dzens personaliter Com:
parens, et Remissionem eundem hodiernum per totam
Judicionum Dzentium audgentiam legitime attentam
memoratam Partem Citatam ad Jus Juridic Instus
et ultra Juris formam vicibus Quatuor per Ministe:
rialem Regni Generalem Providum Stanislaum Tu:
chowski de Przedecz Judicialem clamatt et vocatt non
tamen Comparentem imo Contumacem existentem
in huius Solutionis Summa alias in toto huius
Negotij sui principalis Judicialiter ac Officiose Conde:
mnavit. Ulteriusq; Ubi per Judicium Dzens ea in
causa fieri et decerni postulavit. Et Judicium Dzens
Juri Communi postulationiq; ejusdem Partis Actoris
rei uti huitt annuendo decrevit presentibusq; decer:
nit. Quatenus Pars Citata Summam eandem in Or:
ginali Termino specificatt solvat et realiter enume:
ret, idq; sub pena Banitionis quam ea nunc Judi:
cium Officij Dzentis decrevit. Et ad eandem publi:
candam Banitionis Penam suprascriptum Ministe:
rialem Judicialem adhibit et deputavit. Qui quidem
Ministerialis satisfaciendo deputationi sibi à Judicio
Dzenti habitt memoratam Banitionis penam hic ante
Scabam Judicialem in frequentia multorum varij sta:
tus, et Conditionis hominum ad Judicia modema con:

gregatorum

gregatorum alta, clara, sonorosa ac intelligibili voce sua publicavit proclamavit, et admodum omnibus quorum interest deduxit, de quo hanc suam Dem Ministerialis redeundo ea Foro publico fecit Relationem. Post quam publicatam Banibonis Senam judicium Officij Presentis causam hanc cum toto ejus effectu ac partibus ejus ad Nostrum Capitaneum, Loci sive locorum Capitaneos, sub cujus, vel quorum Jurisdictione Offatus citatus cum bonis suis subest, vel consistit venisset remittitq; Presentibus.

Infidelis judeus Samuel Incola Colene à Illustri et admodum Rndo Branchi Banitus et Publicatus, jam autem cum Infidelibus Judeis Marcho atq; Smolitich Incolis Colene Decretum Suspensionis.

Super Relationem exportato Citationis, pro judicijs Officij Presentis ejectane, coram actis Castrensibus Comitensibus Recognitam, ea eisdemq; actis authentice depromptam, infrascriptam, tenoris sequentis. Actum in Castro Comitis Feria Sexta in vigilia Festi Sancti Thome Apostoli Anno Domini Millesimo Septingentesimo Quinquagesimo Quarto. Ad Officium et acta Presentia Castrensia Comitense personaliter accessus Ministerialis Regni Generalis Providus Blasius Norenda de Labthowo, Officio Presenti notus, Samuel eiusdem Recognovit Relationem literalem Castrensem Capitaneales Predecessores authenticam, pro judicijs Castrensibus Capitanealibus Predecessoribus editam, infrascriptam tenoris ejusmodi. Stephanus de Plogowa Koposwski Predecessor & Capitaneus Vobis Infidelibus Samueli Parenti, et Marchi Filio, tum simul Judeis et Incolis Colensibus, de Personis Bonis q; vestris, domibus, mercibus, mercimonijs, mercaturis, aliisq; quibusvis pecuniarijs habitis et habendis, rigore Regio et Nostra Capitaneali qua hac in parte fungimur authoritate mandamus, ut coram Judicijs Officij Nostri, in judicijs Castrensibus Capitanealibus Predecessoribus Feria Secunda ad horas prius et proximius in Castro nostro Predecessori celebrandis personaliter ac peremptorie comparealis; ad instantiam Perillustris et Admodum Reverendi Joannis Branchi Decani Izbicensis, Proponti Lubotkremis actoris. Quos vos admodum Magnificum coram actis Nris authenticis facta citat Secundo post attentam

Continuand.

Contumaciâ plenam adeilat idq; in eo. Quatenus Vos Sem-
mam Centum Aureorum hungaricalium pro tempore jam
pridem præsenti apecuratam una cum provisionibus ab
ultima quietatione retenti, sibi Actori instantanee solvatis
et realiter enumeretis, si vero præmissa facere neglexeritis ex-
actis vos Sententia Judicij nostri Stringi, et Compelli, Acta-
mini igitur Sibi Termino pariter, eundemq; attentatim,
et absque, et alia, quæ vobis pluribus in Termino Termini pro-
ponentur, Judicialiter Responsuri. Datum in Castro Stadeen-
si Feria Quinta, in vigilia Festi Omnium Sanctorum An-
no Domini Millesimo Septingentesimo Quinquagesimo
Quarto; Indictionis Oppidi Kolo Samoj Infidelis Marek Ju-
dæi et Judæis Colere in mensa hypothecarii præsente eodem
Infidelis Marek Citato die hodierna, Actum præsenten
proxime præcedente posuisse, et debite de Juris forma re-
tificatis, reliquisse, de quo præm facta est Relatio, ex Actis
Castrensibus Conimensibus extractum Ambrosiewicz
Locus Sigilli Castri illius. In Termino itaq; hodierno ex Pre-
senta Relatione, Registro publico in diem hodiernam le-
me incidenti, et proveniente, Cæ Judicium Pulsum Parti-
um præfatarum, et quidem actoreâ Illustri et Admodum
Reverendo Joanne Branicki Decani Izbicensi per Gene-
rosum Gregorium Rzeszowski Inscriptum Plenipoten-
tem, Citatâ Infidelium Judæorum Mani Samuelewicz
tum Smol, atq; Samuelis Instantium Synagogæ Cath-
ris per Generosum Bartholomæum Brzezinski Inscri-
ptum Plenipotentem Comparentium, et re cum Judi-
cialiter Controvertentium, quarum Controversijs Parti-
um, Judicium tenet Generosum Brzezinski producere de-
nipotentiam ab Infidelibus Judæis Citatis advenerit, et
quoniam Dicta Generosus Brzezinski, non nisi ab Infide-
libus Marek Samuelewicz, et Smol Plenipotentiam
ex Actis Præsentibus sub actu Feriæ Tertiæ post Domini-
cam Misericordiæ proximæ anno Præsenti emanatam re-
ponit, jam autem ab Infideli Judæo Samuele non repo-
nit Deo Judicium Satisfecisse eundem Generosum Brze-
zinski Secreto Judicij sui advenerit. Quoniam vero ~~dicto~~
Citatus Præsentes Infidelis Judæus Samuel in Termino
disparet, et se condemnare permittit, Ideireo Judicium
causam Præsentem ad ulteriorem Conventionem dispara-
tis cum Illustri Admodum Reverendo Joanne Bran-
cki Decano Izbicensi Subposito Lubotyniensi suspendit.

Judicandi

Judicandi, et super eodem disparente hocce Judicium Condemnationem obtinere permittit. Quem quidem Citatum Praefata Pars Actorea coram Judicio Officij Praesentis Comparens, et Terminum eundem hodiernum, per totam Judiciorum Praesentium audigentiam legitime attentans, ad Jus Juridice tribus et ultra Juris formam vicibus quatuor, per Ministerialem Regni Generalem Providum Stanislaum Zuchowski de Przedecz Judicialem clamatam et vocatam, non tamen comparentem imo Contumacem existentem in lucro Solutionis Summae una cum provisionibus pro quibus res est idq in instanti, alias in toto lucro negotij sui principalis Judicialiter ac Officiose Condemnavit. Ulterioraq sibi per Judicium Praesens ea in causa fieri et decerni postulavit. Et Judicium Praesens Juri communi postulationiq ejusdem Partis Actoreae uti licite annuendo decrevit Praesentibusq decernit. Quatenus Pars Citata Summam ~~[illegible]~~ in originali Termino specificatam solvat et realiter enumeret, idq sub poena Banitionis, quam ex nunc Judicium Officij Praesentis decrevit. Et ad eandem publicandam Banitionis poenam suprascriptum Ministerialem Judicialem addidit et deputavit. Quo quidem Ministerialis satisfaciendo deputationi suae a Judicio Praesenti habitae, memoratam Banitionis poenam, hic ante Stubam Judicialem, in frequentia multorum varij Status et Conditionis hominum existentium ad Judicia moderna Congregatorum alta, clara, sonorosa, ac intelligibili voce sua Praeconica publicavit, proclamavit, et ad notiam omnibus quorum interest deduxit, de quo hanc suam Idem Ministerialis redeundo ex Foro publico fecit Relationem. Post quam publicatam Banitionis poenam Judicium Officij Praesentis causam hanc cum toto ejus effectu ac partibus ipsis ad Mum Capitaneum loci sive locorum Capitaneos sub cujus vel quorum Jurisdictione Praefatus Citatus cum Bonis suis subest vel consistit remisit remittitq Praesentibus.

Inter Gnosos Moraczewskie Stępczenskie ac alios Decretum Inquisitionis

Super Relationem exportatae Citationis pro Judicijs Officij Praesentis spectantem, coram actis Praesens recognitam ex eiusdemq actis authentice depromptam infrascriptam tenoris sequentis. Actum in Castro Praedecensi Sabbatho post Festa Solennia

tennia Sacri Pasthatis proximo Anno Domini Mille
simo Septingentesimo Quinquagesimo Quinto Ad
officium Actaq Pren Castren Capitt Praedecen per
sonaliter veniens M: R: G: Providus Joannes Dom
zal de Villa Kamienna authen et Juratus officio
praesenti bene notus Sanus existens palam publi
ce ac perexpressum Recognovit. Se Actt Litt authen
sigillatt trinas unius ejusdemq essentiae existentes
pro Judijs officij praesentis spectt Copiae infrascriptae
similes tenoris talis: Stephanus de Głogowa Kossow
ski Praedecen et Capnicus. Vobis Gsis Alberto paren
ti, et Joanni Filio Radwańskim atq Alberto Va
lentino, Simoni Fratribus germanis. Tumquoq Ja
cobo ejusdem Gsi Simonis Filio Stępczyńskim
de Bonis vestris gnti omnibus Summisq quibus
vis pecuniarijs habitt et habendis vigore Regio et
nostra qua hac in pte fungimur Capti authoritt
mandamus ut in Judicijs nostris Cren Capitt Prae
decen Feria Secunda abhinc prius proximiusve in
Castro Praedecen Celebrandis personaliter ac perem
ptorie Comparcatis. Ad instantiam Gnosorum An
tenij parentis, et Petri filij Moraczewskich tum
Nobilis Jacobi Czlapkowski Famuli Actt Qui vos
in haerendo protestationi tum obductioni suis coram
actis praesentibus, factis Citant pro poenis Legi
bus Regni descriptis per Vos vero Succubitis et
demeritis ex eo Quia Vos ausi estis, ac praesum
pristis, tempore in protestatione expresso Se actt
sine ulla ratione infestare laedere diffamare in
realia obicere, in ductum multis vicibus provoca
re fundum proprium cum vibratis frameis in
vadere et Se actt per eundem tumultum de Domo
educere et frameis vibratis Se actt Secare Vul
nerare
* Instigatoris Judij officij nostri ejusq Dettt

nerare et ossa Semivivos relinquere ex indeq contra Le-
ges Regni processistis poenas in se traxistis et Succu-
buistis, pro quibus Citt ad videndum et audiendum In-
quisitionem quod et vobis Licitum erit ea in Causa educi
et expediri tum quoq ad Statuitionem Gnosorum Jo-
annis Radwanski et Jacobi Stępczynski, Vos Gno-
sos Parentes stringi et id quod Juris erit decerni Citt
itaq Sitis Terrno parituri et Judicialiter responsu-
ri Datt in Cro Praedecensi Feria Quinta post Fe-
sta Solennia Sacri ~~[illegible]~~ Pasthatis pro-
xima Anno Domini 1755 Edictt primam quidem
ad Bona Villae Dajewo Sortemq Generosorum
Radwanskich ibidem Sitt binas vero ad Bona Villa
Stabęcino Gnosorum Stępczynskich possessioni
Subjectt die hora detulisse ex portasse et easdem om-
nes in mensis hyppocaustorum, ipsen ipsismet
Citt posuisse et debite notificatt reliquisse de quo
praesens Relatio ex actt Crenz Capitt Praedecen
Extractt Kosinski manu propria. Locus Sigilli Ca-
stri praesentis. In termino itaq hodierno ex ~~[illegible]~~ prae-
inserta Relationis regestroq publico in diem hodier-
nam legitime incidenti et provenienti, Et Judici-
um praesens partium praefatarum et quidem actt Gene-
rosorum Antonij Parentis et Petri Filij Moraczewskich
atq Nobilis Jacobi Czlapkowski, Famuli per eundem
Generosum Moraczewski Filium suo et aliorum actt
nomine personaliter Citt Gnosorum Alberti Pa-
rentis Joannis Filij Radwanskich atque Alberti
Valentini Simonis Fratrum inter se germanorum
tum quoq Jacobi ejusdem Gni Simonis Filij Stępczyn-
skich per eundem Gnum Valentinum Stępczynski
suo et aliorum Citt nomine personaliter Judicium
ad objectas poenas Banitionum et quidem primae
in Cro Praedecensi Feria Secunda post Domini
cam Cantatae proxima Anno Domini 17 Quin-
quagesimo primo ex parte et instantia Generoso-
rum

rum Mariannæ de Celuscinskie olim Prozi Matthiæ Kozan
kie Coniorbi relictæ vidue Matris et Alberti filij Kozanecki
super Generosis Antonio et Constantia de Lupschie Conjug
bus Moraczewskie respectu contraventionis Decreti Judicij Of
ficij presentis circa Manifestationem, altenus Feria Secunda
post Dominicam Exaudi proxima Anno cor ea Parte comu
dem super solo Prozo Antonio eMoraczewskie Stando ibi
respectu contraventionis Decreti Judicij Officij presentis circa
Manifestationem, Tertiæ demij Feria Secunda ante Festu
Nativitatis Sancti Joannis Baptistæ proxima Anno supe
rius annotato ea Parte eorundem Generosorum Kozanecki
super eisdem Prozi eMoraczewskie Conjugibus ibid circa
Manifestationem Stendas et publicatas, Seneri Generosos
Moraczewskie debere de loco e Standi adinvenit, Standem
subjicientibus se se eisdem Prozis Moraczewskie Stodorami
ri Judicij Officij sui decernit hoc pro Judicium. Quatenus
supranati Prozi eMoraczewskie constituendo ibi Locumtta
di Solvat Parti obicienti videlicet Prozis Kozanecki
dimentem Legis, pro qualibet Condemnatione plenarie Se
plum Quatuordecem Marcarum polonicalium Judici
vero suo per medium idg in vivdanti sub pena Banito
rij ea Regestro perpetuum in casu non solutionis dicto
rum Sam pro Parte Partis quam pro parte Judicij publi
canda, et habere Locum Standi Arbitrabitur. Ac Partibus
eu. Partibus Jure x cum experiri mandat, si experimen
tiquidem Causa prout vocationes varianum violentiarum
ad protestationem presenti in Judicio promoverit, quid circa
Inquisitionem dicti decreti nequit. Qua propter Judicium decernit
ad sentiando Quatenus Partes utrag supra expresse et quidem
ulterius probando Objecta, Data vero commendanda Innocentium
rui eandem Inquisitionem ad contenta Protestationis ac Ter
minum per Partes fide dignos et rei gestæ bene gnaros in
futuris Judicij Officij sui proxime celebrandis diuant et
expedient et Conservatur Partibus eisd Terminus
in eisdem futuris Judicijs suis peremptorius Comparendi
Ad quo quidem Termino audiendæ Inquisitionis Prozis
dvantii et Stepczynski Parentes Filios suos Termino
reprehensos habere tenebuntur sub pena banitionis
in casu

in casu Contraventionis extendenda et habent.

Inter G.G. Luboradzkie et M. Kretkowski Decretum Statuitionis.

Super Relationem exportatae Citationis pro Judicijs Officij praesentis spectantem, coram actis praesentibus Recognitam, ex eisdemq actis authentice depromptam infrascriptam tenoris ejusmodi. Actum in Castro Praedecensi Feria Sexta post Festum Circumcisionis Domini Nostri Jesu Christi anno ejusdem Millesimo, Septingentesimo Quinquagesimo Quinto. Ad Officium actaq praesentis Crenae Capitt. Praedecensis personaliter veniens Ministerialis Regni Generalis Providus ~~Joseph~~ Josephus Krakos de villa Mazow authenticus et Juratus Officio praesenti bene notus ex reproducto authentico suo, Sanus existens pelam publice benevoleq Recognovit. Se Citationem literalem literalem authenticam sigillatt. pro Judicijs Officij praesentis spectantem Copiae infrascriptae similem tenoris talis. Stephanus de Głogowa Kossowski Praedecensis praecapitaneus. Tibi Magnifico Andreae Kretkowski Capitaneo Covaliensi de Bonis Tuis generaliter omnibus ac Summis quibusvis pecunae habitis et habendis vigore Regio et Nostra qua hac in Parte fungimur Capitaneali authoritate mandamus, ut in Judicijs nostris Crenae Capitt. Praedecensis Feria Secunda ab hinc prius et Proximius in Castro nostro Praedecensi celebrandis, personaliter ac peremptorie Compareas; Ad Instantiam Instigatoris Judicij Officij nostri ejusq Delatorum Generosorum Mathiae et Antonij Fratrum inter se germanorum Luboradzkich, olim Gnosi Josephi Luboradzki, itiq Fratrum germanorum, Qui Te inhaerendo Protestationi suae coram actis authenticis Regni factae Citant pro eo. Quaeterus Tu ingenuum Adamum Opalski Bonorum Tuorum haereditariorum Kromiszewice Scribam proventualem atq laboriosos Sventoslaum dictum Swiętek, Mathiam, Simonem, Ignatium, Joannem, de Bonis praedictis Kromiszewice, nec non Thomam, Sebastianum, Jacobum de Bonis Szczecino, Paulum,

albertum

Albertum, et Jacobum de Bonis Piliszki, tum Paulum, et
Michaelem atq Josephum Olearium de Bonis Proxima Tu
is hæreditarijs Subditt in causa præsenti Inculpatos /: qui præ
senti Citatione apud Te arestantur ac officioso aresto inno:
dantur:/ Nostrum adjudicium in instanti Statuas, idq
pro Sumendis ex eisdem pœnis Legibus Regni descripti
per ipsos quoq ex ratione in suprascriptis Bonis Kro
miszewice die vigesima Secunda Februarij Anno curren:
ti olim Gnoso Josepho Luboradzki Actt Fratri germa
no vice publicæ obsessionis, ejusdemq indebite aggravati:
onis ac enormiter concussionis et consautiationis ex
indeq eidem olim Gnoso Josepho Luboradzki fatorum
accelerationis ac defacto causationis, Succubitis et demeri:
tis, pro quibus superillis juxta qualitatem delicti de
cernendis et extendendis Citaris tum ad videndum et au
diendum prævia in causa præsenti instaneæ inquisiti:
onis eductione, Decretisq et Statutis enormi facto con:
formibus super præfatt Subditt Tuis pœnis Te ratione
incontinentiæ eorundem Subditorum pœnis Condignis
puniri, Cæteraq omnia pro causæ præsentis exigentia Sen
tentiari Sis pariturus et Judicialiter Responsurus Da:
tum in Castro Prædecensi Feria Secunda post Festum
Sancti Andreæ Apostoli proxima, Anno Domini Millesi:
mo Septingentesimo Quinquagesimo Quarto, editum
ad Bona villæ Kromiszewice Curiamq ibidem sitt Feria
Sexta in vigilia Festi Sancti Andreæ Apostoli Anno
proxime præterito detulisse exportasse, et eandem in
mensa hyppocausti, præsente ipsomet Magnifico
Citato posuisse, et debite notificatam reliquisse, de quo
præsens Relatio. Ex actis Crenæ Capitt Prædecenæ ex
traditt Kosinski manu propria, Legit Rzeszowski
locus Sigilli Castri præsentis. In Termino itaq ho
dierno ex præinserta Relatione, Regestroq publico in diem
hodiernam legitime incidenti et provenienti: Et Judici:
um præsens Partium præfatarum et quidem
actoreæ

Actoreæ Generosorum Mathiæ et Antonij Fratrum inter se germanorum Luboradzkich, per Generosorum Antonium Luboradzki suo et Fratris sui nomine personaliter, Citatæ Magnifici Andreæ a Krethowy Krethowski Capitanei Covaliensis, per Generosorum Josephum Brzeski. Judicium decidendo Citationem Partis Actoreæ ad suum Judicium editam. Quoniam Pars Citata pro Statuitione inculpatorum videlicet Ingenui Adami Opolski Bonorum Kromiszewice proventualis Scribæ, tum Laboriosorum Swiętoslaj Swiętek, Mathiæ, Simonis, Ignatij, Joannis de Kromiszewice, Thomæ, Sobestiani, Jacobi de Bonis Szczecino, Pauli, Alberti, et Jacobi, de Bonis Piliszki, Pauli, Michaelis Josephi Olearij de Bonis Brosna ejusdem Partis Citatæ Magnifici Capitanei Covaliensis Hæreditarijs Subditorum ad suum Judicium convenit ideo Sententiat. Quatenus Magnificus Andreas à Krethowy Krethowski Capitaneus Covaliensis supraexpressos Inculpatos pro futuris Judicijs Officij sui proxime celebrandis Statuat Idq sub pœna Banitionis in casu Contraventionis Succumbenda et Conservatus Terminus Partibus eisdem Comparendi peremptorius Decreti præsentis robore

G. Olszewska et Alij à M. Uminski B. et Publicatt. cum Cæteris Suspensa.

Super Relationem exportatæ Citationis pro Judicijs Officij præsentis spectantem, coram actis præsentibus recognitam, ex eisdemq actis authenticæ depromptam infrascriptam tenoris sequentis. Actum in Castro Prædecensi Feria Tertia post Dominicam Conductus Paschæ proxima Anno Domini Millesimo, Septingentesimo, Quinquagesimo, Quinto. Ad Officium Actaq præsentia Crenæ Capitt. Prædecenæ pnltr. venis Mtis Rni Gnatis Providus Jacobus Bierzynski de villa Bierzyno authenticus et Juratus Officio præsenti bene notus Sanus existens palam publice beneroleq Recognovit. Se Citationem literalem authenticam Sigillatt. pro Judicijs Officij præsentis spectanæ Copiæ Infrascriptæ Similem Tenoris

ris talis. Stephanus de Głogowa Kossowski Prædecensis &
Capitaneus. Vobis Generosis Catharinæ Olszewska Virgini
Innuptæ, tum Successoribus olim Generosarum Barbaræ
de Olszewskie Kowalkowska, Mariannæ itidem de Olszewskie
Koszutska, Antoninæ de Olszewskie Popowska, atq; Perillu-
stri et admodum Reverendo Stephano Dunin Schole-
stico Gnesnensi, et Archidiacono Vladislaviensi Bonorum
villæ Kuczyce vigore Juris quæsiti ab eadem Gnosa Catharina
Olszewska, et Successoribus ex memoratis Generosis Bar-
bara, Marianna, et Antonina procedentibus, de Bonis
vestris gultr omnibus Summisq; quibusvis pecuniæ habitis
et habendæ, vigore Regio et Nostra qua hac in Parte fungi-
mur Capitaneali authoritate mandamus, ut in Judicijs
Nostris Crenæ Capitt. Prædecenæ Feria Secunda prius vel
proximius ab hinc in Castro Nostro Prædecensi cele-
brandis personaliter ac peremptorie Compareatis. Ad
Instantiam Mgni Martini Uminski Thesaurarij
Juniv Ladislaviensis Actoris. Qui Vos vacantibus ad Pens
Judicijs Terrestribus Brestensis Cujaviæ secundo post
obtentam Contumaciæ Pœnam Citat idq; pro eo. Qua-
tenus vos seu quem vestri onus Pentis Actionis magis
afficit Summas binas, primam quidem Triginta
quatuor Aureorum hungaricalium, Alteram vero Cen-
tum Tymphonæ Scripto certo manuali de data ejus in
Bonis villæ Zorawice die vigesima Sexta Julij Anno
Millesimo, Septingentesimo, vigesimo, Quarto, per olim
Gnosum Andream Olszewski, olim Gnosi Andreæ Umin-
ski Inscriptam, et ad solvendum assecuratam, et
hucusq; non persolutam, in seq; Actt. Jure naturæ post
fata ejus olim Andreæ Uminski devolutt, una cum
provisionibus solvatis et realiter enumeretis, si vero hæc
facere neglexeritis Sciatis vos Sententia Judicij Nostri
Stringi et Compelli, et id quod Juris erit decerni et Senten-
tiari, Sitis Termino parituri, et Judicialiter Respon-
suri. Datum in Castro Prædecensi, Feria Tertia post
Dominicam

Dominicam Conductus Paschæ proxima, anno Domini
Millesimo Septingentesimo, Quinquagesimo, Quinto. ad
ad Bonam Mille Ubiq[ue] Curiarum ibid[em] sittam die hor-
ema in actu p[rese]nti ostenta detulisse exportasse, et
eandem in mensa Sup[p]ocausti p[rese]nte Familia sua
ab[i] posuisse, et debite Notificato relinquisse de quo p[rese]n.
Relatio. ea actor Orem Capitis Prædecem extradit Ho-
rizontis manu propria Sous Sigilli Castri p[rese]ntis ap-
pensio stag hodierno ea inserta Relatione Regestro
publico in diem hodiernam Igne incidenti et proven-
enti. Et Judicium p[rese]ns Partium Postarum et quidem
actoreæ Magnifici Martini Venusii Thesaurarij
Juris Laq[ue] personaliter Actæ Perillustris et Reveren.
dissimi Stephani Lucrici Scholastici Cracovien.
Archidiaconi Vladislaviensis, per Generosum Jose-
phum Brzeski Juris Peritum Plenipotentem Compa-
rentium et Judicialiter ac causa controvertentium, Jux-
ta controversiæ Partium, Judicium Officij p[rese]ntis Pen-
dendo Citationem Partis actoreæ ad suum Judicium ed-
ita[m] controversiæ pro et contra citatis et exauditis. Quo
mam Relicqui Citati p[rese]ntis in Termino disparent, ideo
cum Comparentibus suspendit, ad ulteriorem Convictionem dis-
parentium Judicandam super vero disparentibus permitte-
tur Condemnatio prout in simplici Regestro continetur. Im-
peta Pars actorea coram Judicio Officij p[rese]ntis personaliter
Comparens, et Terminum cum hodiernum per totam Judi-
cium p[rese]ntium audientiam Regitione attentam, memora-
tam Partem Citatam ad Jus Judicij tribus, et ultra Juris for-
mam vicibus quatuor per Ministerialem Regni Generalem
Providum Stanislaum Zuchowski de Przedecz Judicialiter
clamatt et vocatam non tamen Comparentem nec Contu-
macem existentem, in lucro Solutionis Summæ cum
cum provisionibus, alias in toto lucro negotij sui principalis
Judicialiter ac officiose Condemnavit. Ulteriusq[ue] sibi per Judi-
cium p[rese]ns ea in causa fieri et decerni postulavit. Et Judici-
um p[rese]ns Juri communi postulationi ejusd[em] Partis
actoreæ Citati licite annuendo decrevit p[rese]ntibus dem.

mt.

nit. Quatenus Pars citata Summam eandem in originali Termino specificatam solvat, et realiter enumeret, idq sub Poena Banitionis quam ex nunc Judicium Officij praesentis decrevit. Et ad eandem publicandam Banitionis Poenam suprascriptum Ministerialem Judicialem addidit et deputavit. Qui quidem Ministerialis satisfaciendo deputationi suae à Judicio praesenti habitae, memoratam Banitionis Poenam sui ante Stubam Judicialem in frequentia multorum variis Status, et Conditionis hominum ad Judicia moderna Congregatorum alta, clara, sonorosa ac intelligibili voce sua publicavit, proclamavit, et ad notitiam omnibus quorum interest deduxit, de quo hanc suam Idem Ministerialis redeundo ex foro publico fecit Relationem. Post quam publicatam Banitionis Poenam Judicium Officij praesentis Causam hanc cum toto ejus effectu ac Partibus Ipsis ad Magnificum Capitaneum, loci sive locorum Capitaneos sub cujus, vel quorum Jurisdictione praefatus Citatus cum Bonis suis subeat, vel consistit remisit remittitq praesentibus.

Inter G.G. Zaiączki et Daniszewskie ac alios Decretum Adcitationis.

Super Relationem exportatae Citationis pro Judicijs Officij praesentis spectanae, coram Actis praesentibus recognitam, ex eisdemq Actis authentice depromptam infrascriptam tenoris sequentis. Actum in Castro Praedecensi Feria Sexta post Dominicam Oculi Quadragesimalem proxima, Anno Domini Millesimo, Septingentesimo, Quinquagesimo Quinto. Ad Officium Actaq praesentia Erenae Capitt Praedecensia pultr veniens Ministerialis Regni Gnalis Providus Stanislaus Tuchowski de Przedecz authenticus et Juratus Officio praesenti bene notus Sanus existens palam publice benevoleq Recognovit. Se Citationem literalem authenae sigillatae pro Judicijs Officij praesentis spectanae Copiae Infrascriptae similem tenoris talis. Stephanus de Głogowa Kossowski Praedecensis Capitaneus. Vobis Generosi Alberto Wolski Principali,

alexio

Alexio et Simoni Fratribus inter vos germanis Danis-
szewskim, atq; quorumvis Dominum Kruszynski, et Re-
dzienski Comprinc[ipa]libus, et Complicibus, Invasorib[us] Incen-
iantis publicæ violatoribus, et Crudelissimis occisoribus
de Persona, Bonisq; vestris gratis omnibus, ac summis quibus-
vis pœnis Capitis et habendis vigore Regiæ et Nostra qua hac
in Parte fungimur Capitaneali authoritate mandamus, ut in
Judicijs Nostris Orenz Capitt Proclamæ Feria Secunda prima
vel proxima ab hinc in Actu Nostro Proclamæ celebrandis
personaliter ac peremptorie Comparealis. Ad Instantiam
Prætigatoris Judicij Officij Nostri ejusq; Relatorum Generosi
nem Antonij Zaiączek, olim Pronobilis Andreæ Zaiączek in-
deliter interempti Fratris germani, tum Salomeæ de
Jaszowskie olim Pronobilis Bonaventuræ Zaiączek Consortis
relictæ viduæ actorum. Qui vos inhærendo Proclamatio-
Capitis olim suprascripti Pronobilis Andreæ Zaiączek, per vos
indeliter interempti, tum Protestationi Coram actis
authenticis Actis facta stant pro pœnis pro pœnis Le-
gibus Regni descriptis per vos Incubitis et demerentibus
eo. Quia vos in Contrarium Legum tam divinarum quam
humanarum procedendo, nec pœnas contra Transgressores
earund[em] metuendo, imo omnia Vobis impune esse[n]do, ac de-
mando, ausi estis ac presumpsistis, tempore certo in Protesta-
tione expresso, videlicet Sabbatho ipso die Festi Sancti Thomæ
Apostoli ex anno proxime præterito Bonaventura Zdiewo ejusq;
olim Pronobilis Andreæ Zaiączek indeliter interempti Sobre-
dictæ, cum omni armatura ut potè Schopetis, Framæis,
Summosanæ ante ortum solis ingressitare, ibidemq; pro-
pronus Alexius Daniszewski gratia boni animi adver-
sendo, et amicabiliter cum eod[em] olim Pronobili Zaiączek
in cubili jacente certando, eidem Pronobili Zaiączek de cubi-
li surgere non admittere, postq; ipsem Pronobilis Wolski et
Simon Daniszewski cum Effatis Sobrinis magno
cum impetu ac cum armata manu in eumd[em] olim
Pronobilem Zaiączek incidere, jacentemq; in cubili sine
omni defensione vibrata framea ad libitum suum
care, vulnera magna cruenta ac horrenda, in capite,

manibus.

manibus, pectore, ac pedibus, in numero viginti tria cum
persectione ossium, infligere, digitos tres videlicet auricularem,
cordialem, ac medium amputare, et tantummodo in parva quan-
titate cutis relinquere, postq' framea tribus vicibus perfringere,
in pectus deniq' duabus vicibus ex sclopetis pulvere et globis
bene onustis, tam ad eundem Gnosum Zaiączek, quam et ad
Gnosam Constantiam Filiam ejusd. olim Expediti Andreae
Zaiączek directe explodere, et evivis sufferre, si Divina providen-
tia non salvaretur omnino conari, a quibus tam horrendis
vulneribus vitam cum morte Feria Secunda post Festum
Nativitatis Christi Domini Anno eodem scilicet die decima
post patratum scelus commutavit, et evivis sublatus est
facto itaq' inaudito eodem crudeli excessu sex paria Sclope-
torum, tum quoq' bumbardam longiorem, ac Carpentum
ex hollodio accipere, per quod contra Leges processistis, se-
curitatem publicam violastis, poenas in se demeritas tra-
xistis, et succubuistis. Qua propter Citamini ad videndum
et audiendum Inquisitionem seu Scrutinium respectu pa-
tratae necis educi, poenasq' in se demeritas irrogari, nec non
ad restitutionem eorundem Sclopetorum, Bumbardae
ac Carpenti, Stringi, ac nihilominus ad Statuitionem
praefatorum Nobilium Kruszynski et Kędzierski /: qui
praesenti Citatione apud vos arestantur :/ Stringi, Sitis
Termino advenienti pariturj, eundemq' attentaturj,
ad haec et alia quae vobis fusius in eodem Termino
proponentur Judicialiter ac Officiose Responsuri.
Datum in Castro Praedecensi Sabbatho post Dominicam
Reminiscere Quadragesimalem proximo, Anno Domi-
ni Millesimo, Septingentesimo, Quinquagesimo, Quin-
to. editam ad Bona villae Dziewczopole major Curi-
amq' ibidem sittam Feria Quarta actum praesens
proxime praedens detulisse, exportasse, et eandem in men-
sa hyppocausti praesente Familia Curiali posuisse,
et debite notificatt reliquisse, de quo praesens Relatio ex
actis Crene Capitt Praedecens extraditt. Kosinski
manu propria, Legit Rzeszowski, locus Sigilli Castri

praesentis

Praesentis; In Termino itaq hodierno ex Praeinserta Relatione Regestroq publico Regestroq publico in diem hodiernam Sgme incidenti et provenieti. Et Judicium Praesens Partium Praefatarum et quidem Actoreae Instigatoris Judicij Officij Praesentis ejusq Delatorum Generosorum Antonij Zaiączek, et Salomeae de Jaszewskie olim Generosi Bonaventurae Zaiączek Consortis relictae viduae, per eandem Generosam Zaiączkowa suo et aliorum Actorum Nomine personaliter, Citatae Generosorum Alexij et Simonis Fratrum inter se germanorum Daniszewskie, per Generosum Josephum Przepałkowski Burgrabium Castrensem Calissiensem Comparentium et Judicialiter secum Controvertentium, quarum Controversijs Partium, Judicium Officij Praesentis decidendo Citationem Partis Actoreae, ad Judicium suum editam, pro et contra illatis et exauditis. Quoniam Causa Praesens Criminalis Praesenti in Judicio vertitur proinde teneri Generosos Daniszewskie Inscribere personalem Comparitionem adinvenit; Et quoniam Gnosus Simon Daniszewski personaliter se se suo et Fratris sui Nomine Praesenti in Judicio sistit, id circo satisfecisse sententiae Judicij Officij sui arbitratur, Partibusq Jure Exponi mandat, In experimento Judicium decernit. Quatenus Partes utraeq Comparentes Inquisitio per Testes fide dignos et rei gestae benegnaros ad Contenta Protestationum ac Termini, et quidem Actorea probando Objecta Citata vero emundando Innocentiam sui educant idq in instanti; et additur Mtis Judicialis ad pronuntiandam super incorruptos nec appretiatos Testes, Juramenti rotham, Quod Juramentum et quidem Gnosa Salomea Zaiączkowa Delatria Praestitit ideo inducat Testes, Induxit Testimonia eorundem Pro Corporali Juramento a quolibet Teste Recepto percepit, et Connotavit. Additur deinde Mtis Judicialis Gnoso Simoni Daniszewski Comparenti ad pronunciandam super Incorruptionem Testium Juramenti Rotham; Quod Juramentum itidem Praestitit Induat Testes Induxit ab eisdem Inductis recepta itidem Juratoria Inquisitione et Connotata ac expedita, ex quibus Inquisitionibus quando quidem Judicium de occasione unde orta patratae necis in Persona olim Gnosi Andreae Zaiączek (nonnisi

quod

quod Generosus Albertus Wolski cum Ascelis suis ex Bonis Dziewczopole à Gnosa Agnethae de Wolskie Zaiączkowa, olim ejusdem interempti Consorte jam autem Sorore suprafati Gnosi Wolski germana adveniendo fatale opus executus post ad eandem reversus exponitur / Sufficienter informari nequit. Quamobrem necessariam esse Adcitationem praedictae Gnosae de Wolskie Zaiączkowa ac Testium Famulantium ejus, pro quorum Statuitione Pars eandem Conveniet, Adinvenit, Decernendo. Quatenus Gnosi Antonius et Salomea de Jaszewskie relicta vidua Zaiączki moderni Actores toties dictam Gnosam Agnethem de Wolskie Zaiączkowa pro futuris Judicijs Officij sui proxime celebrandis, tum etiam pro Statuitione ad deponendum Testimonium famulantium ejus quorum voluerint adcitent, adcitata vero sub poena Infamiae Comparere ac Testes Statuere debebit et tenebitur, et conservatur Partibus modernis Comparentibus Terminus in eisdem futuris Judicij Officij sui Comparendi peremptorius. Inquisitiones vero ad ulteriorem definitivam hac in Causa in occluso Rothulo Sigillo Castri Praesentis Communitas in archivo Officij Praesentis Conservandas declarat Decreti Praesentis robore

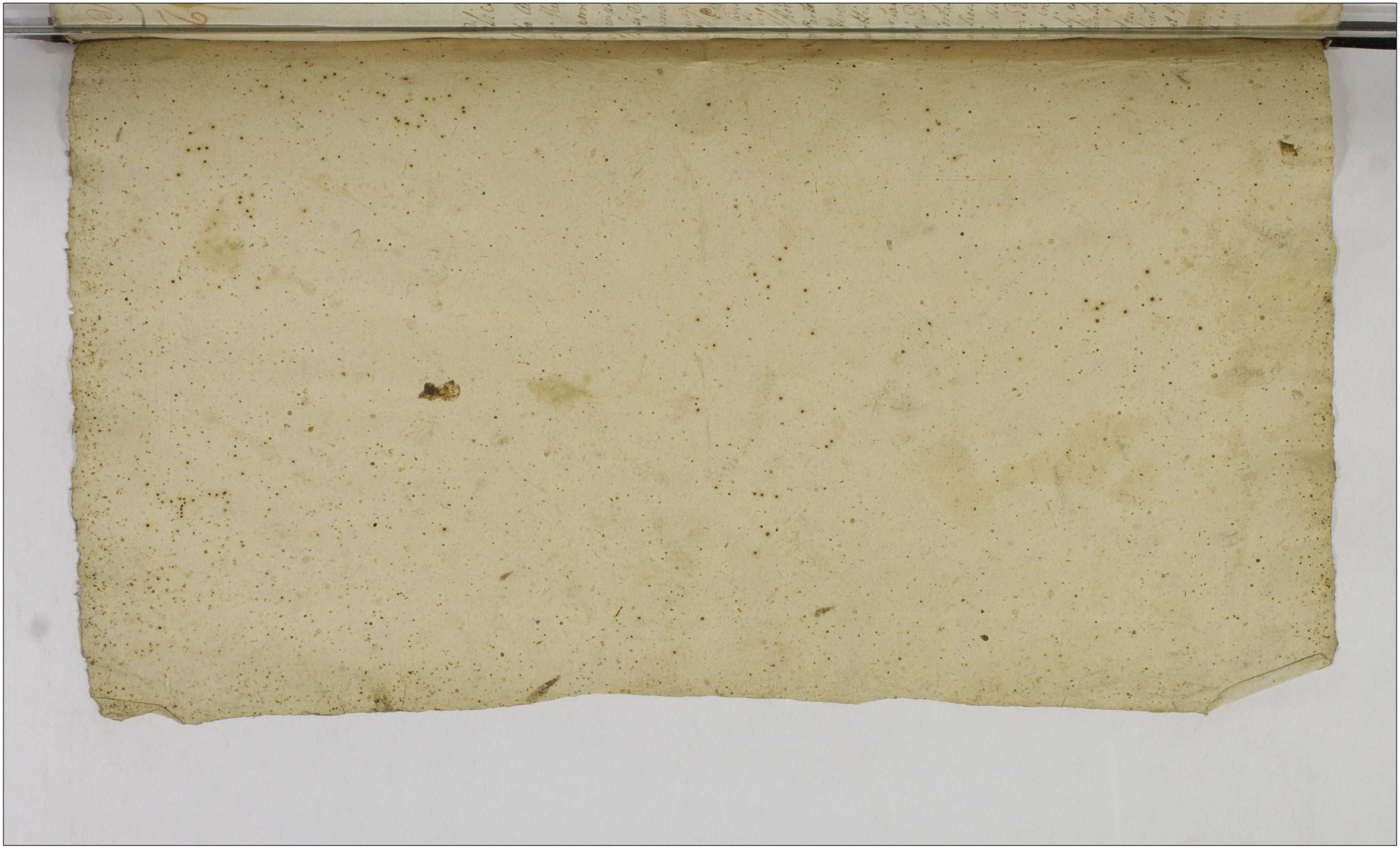

Decret 1756.

Actum in Castro Prädecensi, in Judicijs Causarum, seu Terminorum Querelarum, Officij Castrensis Capitanealis Prädecensis, Feria Secunda, post Dominicam Judica Quadragesimalem proximam, Anno Domini, Millesimo, Septingentesimo, Quinquagesimo, Sexto, per Magnificos Raphaelem Wodzicki Judicem, et Stanislaum Rozwicki Notarium, Officiales Castrenses Capitaneales Prädecenses celebratis et expeditis.

131

P. Polichnowski à P. Pozdeck B. et Publicatio.

Juxta Actum inregestrate Cautionis per Dominum infrascriptum Petrum Burggrabium expeditum, et ad acta Curiae per ordinem porrectum, et eidem ejus actis authentice deprompti infrascriptum tenoris Exemplum. Actum in Castro Prädecensi, Sabbatho post Dominicam Quadragesimalem proximo, Anno Domini Millesimo, Septingentesimo, Quinquagesimo, Sexto. Ad Officium actus presentis Venerabilis Dominus Stanislaus Dobicki Licentiatus Utriusque Juris Doctor, Advocatus Curiae Capitaneatus Prädecensis, obtulit Officio praedicto ad actitandum, et Actis illius ingrossandum, petitque Actum Cautionis in Bonis Mobilibus per Dominum Joannem Petrum Burggrabium Prädecensem per Dominum Joannem Petrum Polichnowski Procuratorem suum legitimum Curiae Capitaneatus Prädecensis, petens illumque ultimo loco Acta in Protocollo Curiae expeditum, petens illumque ultimo loco Acta in Protocollo Curiae expeditum, petens illumque ultimo loco Acta in Protocollo Curiae expeditum

Prædecessis Fenia Secunda post Dominicam Oculi Quadragesimalem proxima, etatis Decennii Millesimo Septingentesimo Quinquagesimo, Quarte ex Parte et pretanchia Generosum Petri et Laurentij Fratrum inter se Germanorum Potockich Parte alte et Reverendi, super Dominico Francisco Polichnowsky in Iuris Extraordinarios Doctorem Laboratissimum, Actis Causarum Curiarum hordej et alia Regestis ut poste, prosa, exceptum, ac aliarum rerum per Dominum Franciscum Polichnowsky ex Bonis ville Urzęca minor post fata obiit Dñi Nowdrazewsky, coram alterna quietatione respectu Dominum in Personam obiit Josephi Potocky Partis Actr et Juramenti Parentis Coram Actis Curie Lublinen subscripta, adhuc Dominum Bona ville Urzęca non facta ad Dominum hindi requisitione propria authoritate acceptarum et cum suo appreciatorum Parte Actr et Juramenti obtenta et publicata. ad effectum ipsum et officiosam requisitionem exparte Partis Actr et Juramenti ad eadem Bona ville Korzeczniki cum expressis Nobilibus et Ministerialibus Condescendi, ibidem descendendo Jurisdictionem suam vel expressi Dñi fundarii. Via fundata et per expressum Dñum Actorem ampliata Jurisdictionem Cautionem de Gratis Bonis facere et perhibere voluit ac cum habitur. Et sic ea eadem Cautionem ordine recto Jurisperiti, sed eo attento quod Bona Partis Actr et Juramenti adhuc non sunt plenarie convicta Primo Officium Curie ne alicuj Partium gravamen inferri videatur ab eadem Cautione supersedit. Causaq; cum toto ejus effectu ac Partibus Ipsis minime ad judicia Curie Capitt Prædecessis pro ulteriori Commissione scriptq; Inquisitore remisit, remittitq; Presentibus. Conservando Partibus in ibidem Terminum et sequaris ad citationem Comparendi, respondendi, et experiendi, peremptorium nullius Juris Juri Loco sed salvo et integro manente et Alberto Henrici Regem et Vicesburgrabium Curie Prædecessis manu propria Originale Quidem Jp Decem Offerens hic citra acta Presentia deliquit, et est alias hinc Commotatum Et actis Curie Capitt Prædecessis extradit Rescriptum manu propria Louis Sigilli Castri Presentis. Jp Terminio itaq; hodierno ea Desiderata Recognitione Regestroq; publico in Curia hodiernam incidenti et proveniente. Pro Lata Pars Actr Coram Judicio Officij Presentis personaliter comparens, et Terminum eundem hodiernum per totam Judicium Presentium diligenter Igne attentans

memoratam

memoratam Partem Citatam ad Jus Juridicibus et
ultra Juris formam viribus quatuor per Nobiles Regni
Pleni Provisum Stanislaum Lubowsky de Brzdek Judi-
cialem Citatam et vocatam non tamen Comparentem
sed Contumacem existentem in Curia ultimani fortis-
vatis ac indilata faciendo executionis alias in toto lu
ro negotij principalis Judicialiter ac officiose Condescendi
Ulteriusq; ibi per Judicium Pleni ea rei causa fieri et
decerni postulavit. Quo Judicium Pleni Jpsi Comparenti
Jpsi postulationiq; Partis actoris ut fieri annuendo de
crevit Pleniq; decernit. Quatenus Generosus Burgra
bius aut Commissarius Juratus Roszja Partis citata in
Persona sionum actu tradat, et insinuatam Scriptionem
dimittat, illq; sub pœnis Contravenientes Officiales emittis.
Nemo vero eandem executionem perturbare audeat. Alq; sub
pœna Banitionis quam ea vice Judicium Officij Pleni is
decrevit. Et ad eandem publicandam a Banitionis pœna
suprascriptam Nobilem Judicialem addixit et deputa
vit. Qui quidem Nobilis satisfaciendo deputationi sibi
a Judicio Pleni habite memoratam Banitionis pœ
nam hic ante Subasam Judicialem in frequentia mul
torum variq; Status et Conditionis hominum alta clara
sonora ac intelligibili voce sua publicavit proclamavit
et ad notitiam omnibus devenit, deque hac sua pu
blicatam Pleni sibi facit Relationem. Postquam publicatam
Judicium Officij Pleni Causam hanc cum toto ejus ef
fectu ac Partibus Ipsis ad prosequendum Capitaneum Loci hic
torum Capitaneos sub ejus vel quorum Jurisdictione
Status Actus esse Nobis mis subest vel Consistit, re
misit, remittitq; Pleni tibus.

M. Lubiatowski à Krosnowski S. d. S.

Super Relatione exportata Citationis pro Judicijs Officij Pleni
spectans, coram actis Cronæ Capitt. Lanciciensibus recognitam
ex eisdemq; actis authentice desumptam in hæc verba
Tenoris sequentis. Actum in Castro Lancicien. Anno Dni
ta post Festum Sanctæ Hyppolitæ Virginis et Martyris
proxima, Anno Domini, Millesimo, Septingentesimo, Quin
quagesimo, Sexto. Ad Officium et acta Pleni Cronæ Capitt
Lanciciensia personaliter veniens Nobilis Rev. Dñs Stanislaus
Petrus Wyczałowsky de Zagnina authenticus et juratus
in vim Citationis de Judicis Relationis publice Recognovit.

ex Relationem Literalem Authoris pro Judicijs Oz Loddecen
speciales infrascriptt Tenoris sequentis. Stephanus à Pogo
wa Popowski Loddecensis & Capitaneus. Tibi Magnifico Fran
cisco Lubiatowski Subdapifero Sochaczovien: de causa in
frascripta Nostrig Tuis gentis omnibus vigore Regio et Nostro
qua hac in Parte fungimur Capitaneali authoritate manda
damus. Ut in Terminis Regestrig Judiciorum Causarum
Terna Secunda prius proxime ad Hinc in Castro Nostro
Loddecen celebrandis partis Ipsius ad peremptorie de
stantiam Magnifici Antonij à Krosnowa Krosnowsky
Pincern. Opposicens Actoris Compareas. Tui Te in hoc casu
Scripta arte mandati de data quis in Bonis „Krzystoy by
vigesima Quinta exaj Anno Domini Millesimo Septingente
simo Quinquagesimo Tertio super Emunitate Quinquagesi
mali Aureorum Hungaricalium per Te sibi Actori Data Stat
ceu potius exhibitori in eadem Scripta exposita ad Stat Nostr
pro eo. Quatenus Tu Summam Pronunciatam Quinqua
ta Aureorum Hungaricalium ad Scripta Nostra aperius De
data exaratum per Te apud Te Acta ad breve Tempus
Compulsam Regio Acta una cum provisionibus ab
de Summa provenientibus cobras et realiter nostro
coram Judicio ennumeres, his expensas rectificas respectu
vero contraventionis eidem Scripto petitas suas Actori
pro causa presenti exigas hac in toto adimpleas Citatis pre
sentibus citationem ad vesperam Tertij paniturus et Judicialiter
se Citatis sis Tertium ad vesperam paniturus et Judicialiter
ter ad Prima responsurus. Datum in Castro Loddecen
Terna Secunda ipso die Festi Sanctae Apollonia Virginis
et Martyris Anno Domini Millesimo Septingentesimo
Quinquagesimo Sexto. Cujus huic Citationi Sigillum
Nostrum quo Nos in Causis presentibus existimus ad Bona Villae Lo
ruae die hodierna actum hodiernum Citationi Citante exposita
et in Causa ibid Actis Citante Parochia Curiali pozuiske
reliquisse, et Se ponitione ut Juris et moris est Roborique
Actis Brevi Lanicicen extradit Skrzynecki manu pro
pria, Legit Gajewsky, Sous Sigilli Castri illius. In Termino
istig Hodierno ex pinserta Relatione Regestrig publici
in Causa hodiernam inscripti et provenientis Probata
Pars Actr coram Judicio Officij Citati partis Comparens
et Petijt Causa hodierna per Totam Judicium
Certificari Sigillatim Ipsius Attendatur Exemorata Pars
Actoris Totam ad Jus Juridicum Tribus Citatis Ultra Juris for
mam vicibus quatuor per Nem Stan Plem Stanislaum
Stanislaum Duchowsky de Przedecz Judicialem Citatis
et vocatis, non Tamen Comparentem vice Continua

cem

133

cem existens. Jer huro Solutionis Russiae alias in Toto huro negotij sui principalis Judicialiter ac Officiose Condescen
rit. Ulteriorq; Libi per Judicium Dcem ea in causa fieri et
Decerni postulavit. Qd Judicium Dcem Jpi Consequen
Relationis ejusdem Partis acti uti Lecto assumendo Dere
rit Dcta Dnus Jecernit. Quatenus Pan Data Summan
candem in Officiali Decernendo specificatam evolvat et reali
ter enumeret, idq; sub Pena Basilicon quam ea sunt Judi
cium Officij Dcti Decernit. Qd candem publicandam Ba
silibus pcmque Suprascriptum Decem Judicialem abdi
dit et Deputavit. Cui quidem Libi Dati faciendo Expedi
tioni cui à Judicio Dcti habite memoratam Basilio
rum Pcmam sui ante oculos Judicialiter in Sequentia
multorum varij Status et Conditionis hominum ad
Judicia undique Congregatis alta, clara, Sonora ac in
Eligibili voce sua Publicavit proclamavit, et ad notitiam
omnium quorum interest deduxit. De quo hanc suam Pde
Libi recipiendo Actoq; publico fieri Relationem. Sa Jpa
Publicatis Basilicon Pcmque Judicium Officij Dcti
Causam hanc cum Toto ejus effectu ac pabilibus Ipsius ad
Aliquem Capitaneum Loci Ave Locumtenentem Capitaneo
sub cujus reliquarum Jurisdictione Status Actus cum
Bonis suis subest vel Contingit reconsistit, remittitq; Dcta

L. Biganowski à L. Sabkowski B. et Publicatis.

Super Relationem exportatis Actionis pro Judicijs Officij pre
dicti spectans, coram actis Dcti Loci vocatum, ex eidem
actis authentice deprompsisse, in scriptis dicti Loci sequenti,
Actum in Castro Predecensi, Sabbatho, post Dominicam Cantu
Quadragesimalem proxime, Anno Domini, Millesimo Septin
gentesimo, Quinquagesimo, Secto. Qd Officium Actaj Dcti Loci
Dcti Capitt Predecen spectavens Libi Regi Dni Stanislaus
Stanislaus Sulkowsky de Przedecz, authenticum et Jura tus Of
ficij Dcti Loci notus, cumq; existens palam publice dicendo
recognovit, ex Actionem Literalem authenticam Sigillatam pro
Judicijs Officij Dcti spectans Capit inscriptis ex ordine
dicti Loci. Stephanus de Pogowa Pogowsky Locumtenens
Capitaneus. Libi Dcto Casimiro Biganowsky de Bosnis
Juris pater omnibus, ac Singulis quibuscunq; pateat, habilis
et Habendi vigore Regio et Sectra quia hac in Parte Dnos
mus Capitaneali authorizate mandavimus, ut in Judicijs
Dni Dcti Capitt Predecensibus Dcta Decreta primus ad
primum ab hinc in Castro Dicto Predecensi celebrandi
generaliter

personaliter ac peremptorie Comparens. Ad postulationem Dnici Michaelis Jabłonowsky actoris, qui se inhaerendo scripto certo manuali, vacantibus ad hoc Judicijs Terrestribus Palatinatus Brestensis Cujavie, secundo post obtentam Commissionalem Literam Citat. alg. proc. Quatenus in huiusmodi Septingentorum florenorum polon. per eo actu sibi emutuo datto, de vero scripto certo manuali, de data quinto nonas Octobris anno Dnici Nativitatis millesimo, septingentesimo quadragesimo, Actor. citti actu dato, eidem scripto pro tempore passim prideem tento adsolvendi, apeuratt, et in summis non persolutt, una cum provisionibus ab ultima quitatione retentis ex bonis et realiter consistere, Rivero sibi fieri et fieri exigi Scias de Restantia Judicij Dni Stanislai et Cospelli, Alterius pro causa hoc actu exigentia, in resp. actu decreti et sententiam latam sic Terminum pariumus et Judicialiter Responsum Datum in Castro Brodnicensi, Feria Secunda post Dominicam Oculi Quadragesimalem proxima, Anno Domini Millesimo, Septingentesimo, Quinquagesimo, Actis citti ad Bona villae Dzierzegowo mihi Curiarum in ibi actu die, hodierna in actu Contenta detulisse, exponique et easdem in manus Succumbi Dzierzegowo Parochiali Ecclesiae ponique et debite notificatt relinquisse de quibus Relatio. Ex actis Curiae Capitt Brodnicensis extradit Notarius manu propria, Loco Sigilli Castri Dzierzg. In Terminis ibi hodierno ex Oblata Relatione Regestrum Literalium in Dein hodiernam visitatis et proventis. Pro ea Pars actorea coram Judicio Officij Dzierzg. per Compassores, et Procuratores suos per totam Judicium Dientinam audientiam igne attentatos, Memorata Pars Citata ad prae fines tribus et ultra primi formam vicibus quatuor, per Illustrissimum Magnificum Generalem Provinciae Stanislaum Zubowsky de Brzeze Judicialem Summatam et vocatt, non tamen Comparentis. Constitutionalem existentem. pro lucro et solutionis Summae alias in toto lucro negotij sub principali Judicialiter ad praemissa Condemnari. Ulteriorq; sibi per Judicium Dientinum ea in causa fieri et decerni postulavit. Et Judicium Dientinum Regni communi Regni postulationique juxta decet Partis actricis stetit annuendo decrevit, et sententiando decrevit. Quae Terminus Pars citata Succumbens coram Dientino Terminis expectatis solvat, et realiter enumerat, ac sub Poena Constitutionis quam ea nunc Judicium

Ihij

Officij Grodzki decernit. Quod ad easdem publicandam Sta-
nislaum Sliwen supranominatum Ministerialem judi-
cialem admittit. et deputavit. Qui quidem Ministerialis
sic datus ea juxta verbum usq ad finem

134

L. Mucawski a M. Morzycki B. et Publicatus

In Terminis hodierno ex vi Decreti Limitationis in ac-
tacti judicijs Officij Grodzki inter Magnum Andream Morzy-
cum Bidgostiae Vna Secundo spridie Festi Sanctae Annae Magdalenae
Anno Sexcenti Septingentesimo Quinquagesimo
Quinto, prodijsse Limitatas Grodzki, in suitu Terminorum
ibidem Terminis Generalibus emanando Servorum ad Bona ibi
Wieczno sub Lustrum in ibidem Villam Szegi alias Hered
Subscriptionis et Subordinationis consideratis. Bonorum Jakow
Villa Wieczno seu Sortis in ibidem Villa Szegi alias Hered
invasionis invadendo Laborosi Adami Sutoris pars actoris
libens spontibus ac tota Integra Appellantis Domestica
vive ulla Szegi alias requisitione vi Violenter ejusdo accep-
tionis, Contractusq Annuatis à Szegio alias eidem Labo-
ro Adamo Sutori per Anno data, ac cod acceptionis, et accep-
ejusdem ad Producen Fenestris Szegi alias Inspectionis
inspectionis, facto eodem Labo Sutori Labonis
Victore ad Bona ulla Radosteuic Tua Hereditaria Disje-
nis Decreto eodem Limitationis pusuis in se examinate
et differente Parte ab altera proposite, in diem hodiernam
Litis indictis et Provenientis. Profata Pars actorea com-
Judicio Officij Grodzki penitus Comparens, et Terminum quem
hodiernum per totum Judicium Grodzkum audigentiam
Ipsum attentans memoratam Partem litatam ad jus quid
a tribus et ultra pars Forensis viribus qualibus, per Ministe-
rialem Regij Generalem Provisum Stanislaum Lucho-
de Prozdecz judicialem Assumptis et vocatis non Jacens Comp
rine Continuacem exhibentem. In Curo extradictionis Labo
rosi Adami Sutoris una cum Actore ac Tota ejus Appelle
tibi Domestica, alias in toto Curo negotij sui principalis
judicialiter ac Officiose Cordemus Curiz. Ulterius q Ubi per
Judicium Grodzkum ea in causa fieri et decerni potuisset
Judicium Grodzkum per Communem Regni posttulationis
ejusdem Partis alte citi Curiz assumendo decernit, Exhi-
busq decernit. Quatenus Pars Actorea Jakum Labonis
Adamum Victorem cum Actore ac Tota Appellantibus
extradat, uq sub pena Banitionis quam ea ipsum Jus
dicium Officij Grodzkij decernit. Quod ad easdem pu-

blicandam

dicandam Basilicanis Petrum et Paulum exemptum Plenariam stationem judicialem adivit et deputavit. Qui quidem Ministeriales Scribatur ea prudenti de verbo ad verbum usq ad finem

Inter Perillustrem Reverendissimum Przeiszewski et M. Rudnicki Decretum Condescensionis.

Super Relationem exportate Citationis pro Judicijs Officij Spectabiles Consules Civitatis Brodnicensis recognitam et eorundem Actis Actitatis descriptam in hanc formam tenoris et sequentis. Actum in Castro Brodnicensi, Feria Secunda post Dominicam Letare Quadragesimalem proximam, Anno Domini Millesimo Septingentesimo Quinquagesimo, Stylo. Ad Officium actoris Civitatis Capitalis Brodnicensis pridie vero Citatis Nobilis Stanislaus Joannes Conrad de villa Kasnienna antiquioribus et juratus Officij Scribe potus, Sacris exuviis, palam Publice Universalis Regnorum, et Citationem literalem authenticam Sigillo pro Judicijs Officij presentis expectare Capitis impraesentiarum Citatis Nobilis Stephanus de Dlogowa Rosowsky Brodnicensis et Capitaneatus. Vobis et Nobili Laurentio Rudnicky Bonorum illatori Pultaviensi, et Petro Jacobo Przuinsky Bonorum ville Falcie quovis juris titulo succedentibus de his actitatis Bonis vestris gratis assignibus Summisq quibusvis penes habitis et habendis mandamus, vel in Judicijs Scabini Civitatis Capitalis Brodnicensibus Feria Secunda ab hinc primis et proximis in Castro Brodnicensi celebrandis personaliter ac peremptorie Comparendi. Ad instantiam Reverendissimi et Reverendissimi Matthiae Przuiszewsky Canonici Cathedralis Vladislaviensis Bonorum comunidem ville Falcie Heredis Actor Qui vos citat ad paratum Debitum Paratam Causam et Actionem Judiciariam pro tanto quovis Terminos et gradus juris paratum decretum Condescensionis post Transactionem Terminorum, et quo Transactus dilimeretur adstat ideq proco. Quatenus Vos Summas Bonas et tales quantas et quales super Bonis ville Falcie habere Crediti levelis de levata quietelis, desolationem Bonorum ville Falcie devastationeq Silvarum Compensetis in omnibus et singulis Articulis eis Pro do Bonorum Patronum Falcie quillustribus Libris pacificis calculum perceptis provisionibus Debiti et post Debitum Sibi actori Satisfactionem debitam Condescendatis Citamini igitur et Citamini ad videndum et audiendum

135

endum Condemnationem Officij cui respectu prorogandum Bo
di Decretorum in Dubium Determinatorum Bonorum
ville Salese cui alle Heredite assignari, Attento pro Cancel
lerio exigentia decerni et Sententiari Citis partium et Ju
diciales Responsum datum in Castro Predemi Feria
Secunda post Dominicam Resurrexit Quadragesimalem
proxima, Anno Domini, Millesimo, Septingentesimo,
Quinquagesimo, Sexto. Ordinem ad Diem villa Salese Amoy
Dibidem citatos, die Audientia in acta Contenta Ex
lipse exportatse et causam in mensa hypothecaria Pente
Partibus Connectia pernisse, et debite notificate re
quisse, de quo Dicens Relatio. Actis Dicens Capitis Pro
Decreto exhibendi Honorij manu propria, suis Sigilli
Castri Dicentis. Ju Tenebris Dag Audiens ea Discreta Re
latione Registrog publico in Dicens Audientiam Ipsi
medenti et proxenienti Dquirimus Dicens Partium
Statarum, et quidem absente Perillustri et Reverendo Pa
tri Matthie Przeniewsky Archidiacono Posnanen. Ca
nonici per Generosum Albertum Honiewsky Regentem
Castrensem Predecensem, Actis et Negotijs Laurea
ij Ludwiky Scultatorij Practicis per Prosum
Andream Rauczky filium Jacobi Przuiewsky personaliter
Comparentium et actum judiciabiliter Controvertentis
usurpatum Controversij Judicium Officij Dicentis de
bidito citationis Partis actis ad Judicium suum
ordinem Controversijs Partium pro et contra illatis
examinatis. Siquidem Decretum Judicij Officij Dicentis in
ter Partes ad Dicens Comparentes Feria Secunda pri
die Festi Spiritus Sancti Anno Dag datand Anno proxim
elapso Millesimo Septingentesimo, Quinquagesimo
Quarto prolatum cuius non est Sententiam effectum
id circo in ordine effectuationis ejusdem Sequentia
que iterotam Comparitionem in Judicium Dicen
sium villa Salese advincti et Decernendo Practicus Pa
tes utrog Officium Judicij sui in et pro Feria Quar
da post Dominicam Rauli proxime in Anno Dicti
volentia in Punctum Memoriatorum Bonorum
mutuo suo Descriptis Conducant, quod Officium unus
absentia non obstante cum modo debito Regius Of
ciatis Advt Decretum superius de acta specificatum
in omnibus et singulis punctis exequatur Partesq
in Actis Dicendibus Sibi intactum et Discre
tum relinquendo Decidet Dijudicabit et sollemniter
Lapis decisoni Partes parere et acquiescere debebunt
ac Decretorum sub Pena Banitionis illo in Termi
no Super Parte Contravenientes publicanda. Lecta

Pena

Pena Trium marcarum pro Ecclesia Sancti per Sententiam sibi adjudicandam, et Judicio suo Solidem per utramq; Partem sub Pena Banitionis a Regno ipsorum Trium publicanda. Solvendo

Inter M. Orsetty et I. Wroblewski ac alios Decretum Inquisitionis.

Super Relationem exportate Citationis pro Judicijs Officij Sanctis spectare, coram actis Districtus exactionis, ac eisdem actis authenticè depromptam infrascriptam tenoris talis. Actum in Castro Inowlodzensi, Sabbatho post Dominicam Quadragesimalem proximo, Anno Domini, Millesimo, Sexto Centesimo, Quinquagesimo, Sexto. Ad Officium actag. Venerabile Capitulum Inowlodzense pro tribunali sedens Sacris Reverendus Albertus Judex de villa Dzierzbie authenticus et Spectatus Officij Ejusdem Notarius, Sanctæ Sedis Apostolicæ Regiæ Generali auctoritate, Citationem Literalem authentico Sigillato pro Judicijs Officij Ejusdem spectare, Copiâ infrascriptâ sic sonantem tenoris talis. Stephanus de Pogorzelice Archidiaconus Inowlodzensis & Capitularis. Tibi Venerando Casimiro Wroblewsky de Sanis, Cujus gentes omnibus ac Summis quibuscumq; pecunijs habitis et habendis vigore Regij et Pontificij hac in parte Jurisdictionem Capitularem ubilibet exercentes Damus: Ut in Judicijs Sanctæ Crucis Capitulo Inowlodzensibus Peremptorie citandis primis vel proximis ab hinc in Crastinum Inowlodzensi celebrandis personaliter ac peremptorie Comparoeas Ad Instantiam Instigatoris Judicij Officij Sanctæ Crucis ejusdq; Inclyti Ordinis Magnifici Michaelis Orsetty Civitatis Bidgostiensis Bonorum ville Dzierzbie Heredis, alijq; Judicis Officialis Praedictorum contradictum Bonorum ville Dzierzbie detentorum Ultimum. Qui Te in Crastino Protestationem suam coram actis Authenticis Regni Contra Te facta Citari pro peremptoriis Legibus Regni Delenptis, per Te vero evincendis et Convincendis &c. Quia Tu in Contrarium Legum publicarum procedendo ausus Esse Temere Usurpasti in me ulla ratione et minima Possessione semper acta Scilicet Pena Centum post Dominicam Resurrectionis Quadragesimalem, ipsorq; Die Festo Sancti Josephi Sponsi Beatæ Mariæ Virginis Sacrosancta Bona Villæ Dzierzbie cujusdam Tibi Actori Actæ Creditæ Subditos nativos et Hereditarios in vita publica, cujj libera de Oppido Chodecz ad Bona villæ Brzezowo Sessionem apprompsis Tibi Capitanis Bonorum Kalinowsky et Sabonios Antonio opponere, Convertere, Convertberare &

converberare, Conculcare, vulnera et Conuspoire ei obdutione ex
prepas infligere, et via eiiris ei Divina providentia ac prega cum
detrimento vite ei Lutum seu aquas profundas non salvare et
certo artius intrinsere, Scures Duas, et Veras Visas nec non ad
as res futuro in Termino Termini specificatas audire, et Con
modosy explicare, ad requisitionesq; eorundem Laboriosorum
Sequionum suprascriptas res nullatenus et indebite acceptas nolle
restituere, imo restituere negligere, ea indeq; Dominis suis re
spectu injustitie Conuspotuus et valentiam quam respectu
aucterum rerum Causare, per quod contra Leges Regni de
Oppreponibus vie publice ac vitam Viatorum Sacrei
tas prandere, Securitatem publicam violare, pernaeq; eo
Dominie Circumscriptas in se protrahere, pro quibus super
se Determinandis et Declarandis. Citari ad videndum et audiri
dum ad prestandas easdem perquisitionem seu Sentiniam
quod Actis Litium hinc inde Causis Causa et expediri Re
tutionesq; supradicti Laboriosi Dominij: qui Decreti Ad
tione Apud Se arrestatur: Sententia Judicij Portri Sua
pi, et id quod juris erit Sententiaq; Decreti proferendi, iis rem
dit Decreti et Sententiari, Pro Termino peritures eund
Absentatuus, ad hiis et alia quid Sibi visum iri edendum Ter
mino Termini proponendum Judicialiter ac Officiose Re
ponsuus. Datum in Castro Bredenensi, Dioc Sedis
post Dominicam Oculi Quadragesimalem proximam, Anno
Domini, Millesimo, Septingentesimo, Quinquagesimo
Sexto, edictam ad Bona villa Dole Residen Dni ibidem
Vocati die hodierna in Actu Contenta de Tribus, ea pon
tibus, et eandem in mensa Appocaustri presente Dominia
Dominica posuisse, et debite notificatam reliquisse, de
que Dicens Relatis. Ex Actis ex Capitis Bredenensi extradit
Joannis Judicij Portri manupropria, Locus Sigilli Castri Dominis. Jo
Termino itaq; hodierno ea Diberta Relatione Regestrata
Clio in Dicens hodiernam imminenti et proventi. Ex
dictum Dicens Partium Statorum Audiendum Re
gatoris Judicij Portri Dicens Relatorum Magnifici
Michaelis Oschy Patricii Bilvecensis et Generosi Dominia
dis Baschiensis per eum Dominum Baschiensis
sus et Agit Principalis sui Nomine personaliter, et ad
Generosi Casimiri Wroblewsky personaliter Comparen
tium et Reorum Judicialiter Controvertentium Quorum
Controversiis Partium Judicium Dirimendo et Declarando
Partis Actoree ad Judicium eorum edictam Controversiis
Partium pro et Contra illatis et exauditis. Quoniam

Causa

Causa ipsius respectu variationem visitationem et oppressionem
per Partem Actoream objectarum ac Protestationes Quorum judi-
cio verteretur, quid esset Inquisitione dandi negotij, id circo Judicium
Decernit Quatenus Partes utrinq; actorea quidem probando objecta
Citata vero Reassumendo innocentiam sui per testes fide dig-
nos rei gestæ bene gnaros in proxime futuris judicijs suis &
scribendis Inclitorum Inquisitionis eduandi et exaperi-
endi pro quo Terminum Peremptorium Wobleus Ju-
dex Laboriosum Bertonium Fassuchium aggressus Statuer
Lenebitur ijdem sub Cumulatione in causa et habendi, vicinij
Partes prosecuta habituri Terminum viginti quatuor ad citati-
one comparendi respondendi et experiendi peremptorium.

P. Dobiecki à P. Dobrski et alijs Banniti et Publicati.

In Termino citag hodierno ex ei Decreti Tribunalitij Regni
Petricoviensis Inter Nuncium Albertum Szymata Dobiecki Actorem
et Citatum ab una et Magnificum Josephum Thesaurari-
um Brzezinense, Dobr Matheum Dobrskie Citatos Actos et Judicem
Ensem Dobrska adcitatum, Ensis Antonium et Marianam
de Dzierzkowice Dobrskie Conjuges Citatos Officium Castrense Sne-
stense Actæ adcitatum Ensis Dambrowskie Conjugis Citatis Pe-
tricoviæ in Judicijs Ordinarijs Fatalibus Tribunalis Regni Sab-
batho post Dominicam Septuagesimæ proximo Anno presenti
parte ab altera Citati: Quo nihilominus Decreto eodem Tribuna-
litio Regni Petricoviensi Suspenso toto negotio ac Legalitate
quorumvis Decretorum tum Processus Causa ipsius cum toto ejus
effectu ac Partibus Ipsis ad officium ipsius Castrense Radecen
primus et proximus obtinet in Anno presenti celebrandos Lucen-
sarum Terminus pro disjudicatione remissa est cuius officio
injunctum et præmissum est, ut cognitis et resolutis quo-
rumvis dubijs ac ex in Causa intervenientijs tum Decretis re-
solutis melioratis vel approbatis Solutionem Summarum
una cum provisionibus aquibus juste debebuntur injungeret
Pœnas Contraventionis de Evocationis tum in Sublationem Pro-
cessus si licite super quo interesset decernere, Juramenta ubi
et à quo necessaria fuerint exigeret Satisfactionem Compen-
sationem ac bonificationem tam et à quo quantum provene-
rit injungeret Condescensionem in Fundum Bonorum Litis
istantis prensionum Fundi si id necessitas et negotium
Causæ postulaverit assignaret, Terminus præfigeret, injures
imponeret Sententiam alteratum tam Inclyti Dobiecki Cam-
rarij Terrestris Junioris Actæ Josephi Dobrski Thesaurarij

Brzezinen

Brecuenensi in causa Rei si violentiarum et quarumd. Lasio
rum, e converso Regii Dobrshi respectu visibilis promotae Cau-
sae et pro Bonis Evocationis Institutorum decidendi, et pro
justo etiam praecedentibus si opus fuerit Inquisitionibus
dijudicaret, ac Partes has finaliter in omnibus et singu-
lis pretensionibus undecung emergentibus nihil intactum
et irresolutum relinquendo non obstantibus quibusvis Ma-
nifestationibus et Terminis in protellationem jusdicta re-
quirendis uti post tot Decreta ea in causa prolata finaliter
praeviis quavis appellatione potestate abhibita Tribunalitia
pacificaret acquietaret et moderaretur Cujus Officij Judi-
cij sui Partes parere et acquiescere deberent et teneberentur
Sub Poena Banitionis illo eram suo ipso totics quotics opus
fuerit usq ad diffinitivam causa publicandae. In quo Termi
no Pars quae voluerit et quae Negotium exigent Adutare ac
citati Comparere et Judicatum pati sub rigore Expressa
deberent ac teneretur Decreto cod. Tribunalitio Regni
Petricoviae, fusius in omnibus enarrante et disponente in dic
hodiernam incidenti et proveniente: Productis Pars Actorea
coram Judicio officij presenti personaliter Comparens et Ter
minum eiusdem hodiernum per totam Judicionem pertin
augientiam Legitime attendens memoratam Partem Citata
dam simul et altercam non Comparentem ad jus pundic
tribus et ultra pacis formam vicibus quatuor per Nob.
Regni Fiscalem Praesidium Stanislaum Puchowski de Pszecz
Judicialem clamatam et vocatam non tamen Comparentem
nec Contumacem existentem in Lucro Solutionis Sum
marum in rem Exemptionis de Bonis Lisice ac alijs prove-
nientium et tot Decretis dijudicatarum necnon pacificatio
nis in Possessionibus Praedictum contraventionis Decreto Tri-
bunalitio Regni Petricoviae, necnon Evasionis Citationum
et Causarum ad Judicium Tribunalitium Regni Petricoviae
tam in Causa pacis quam in Causa facti Citatarum alias in to
to Juro Negotij sui Principalis Judicialiter ac efficaciter Con-
demnavit. Ulteriusq sibi per Judicium Presens ea in causa pa-
cis et decerni postulavit. Et Judicium Presens Pacis Nomine
postulationi ejusdem Partis actoreae uti Juste annuendo
decrevit praesentibusq Decernit. Quatenus Pars citata simul
et altera Summas casu in rem exemptionis de Bonis Nomi
natis Lisice provenientes Solvat et realiter enumerat in pra-

terminatis

tensionibus Fundi paruerit Praecipuum earum causa pereuntis
sufferat Paras Evocationis Suae die in instante. Et ad
eandem publicandam Banitionis Penam Supraserum
Alem Judicialem addidit et deputauit. Cuiquidem Mri
Judicali Satisfaturendo deputationem sua a judicio Agendi
salite memoratam Banitionis Penam hic ante Subs
Judicialem in Frequentia multorum varij status et con-
ditionis hominum ad judicia modernha congregatorum
alta clara sonora hac intelligibili voce sua publicauit
proclamauit et ad notitiam omnibus quorum interest
deduxit de quo hanc suam Illem Mris fecit Relatio
nem. Post quam publicatam Scribatur ex praeven
ti ad finem

I. I. Stpczynsky. à I. Bonkowski B. et Publicatt.

Super Relatione exportate citationis pro judicijs Officij Dzendz
Spectantibus, coram actis Dzendzis recognitam, ea eisdemq; actis an
Theritice deprompta, in praesentibus terris aquenti. Actum in
Castro Brdzecense, Sabbatho post Festum Cathedrae Petri
quae proxime, Anno Domini, Millesimo, Septingentesimo Nu
quagesimo, Secto. Ad Officium actaj Dzen Coram Capitt Brd
zecen. per venerabilem Mrum Petrum Borinski Joannem Kossarzew
villa Wrocieszewa, authentium et Juratum Officij Dzendz Notum
Actorum eorundem, palam publice benevolq; recognoscente citationem
literalem authenticam Sigillatam, pro judicijs Officij Dzendz
spectante, Quid juramento per eundem terrore tactis Scripta
mus de Dlugowo Repowski Brdzecensis et Capitaneus. Ibi pre
sentis Albertus et Barbara de Dzy Stpczynscy Conjugibus Dzie
dzicen Legitimis, de Perennis Bonis, vestris quibuscunq; ac eum
ensis quibusvis pennarijs habilis et habendis vigore Regio et Lo
stra qua hac in parte fungimur Capitaneali Authoritate sea
damus, ut in judicijs Vris Causarum seu de Perennis Lucrela
rum Pena Sacramenta ab hinc prius et Processimus in Castro
Mazo Brdzecensi celebrandis personaliter ac peremptorie Compa
reatis. Ad instantiam Instigatoris Judicij Officij Dzendz Dela
tionis Jesterov Casimiri Bonkowsky. Quo vos et quidem de Jean
Corbortem in personali Perennis Bonorum Vri Authoritate
et Assistentia prehirendo Protestatione sua una cum Oblati
one Coram dictis authenticis Regni Contra vos facta Citat Dj
pro eo. Quia vos adhibito auxilio Jugerum Curiae in Vse Asperi Cap
dij auertis ac temere Citationis Edictum Actis Scribi quib
dij auertis ac temere Citationis Edictum Actis Scribi quib
quam vos citationi parentem apud Dnum Josephum Chendzyn
Tempore in Termino Termineri declarando in Bonis Mauricio
et interesse suo monentem nulla ea causa prius vertisse Dec
tionis honores Nobilitarem Denegasse, quare decisive Ob
stringere, ac bonis vestris inermis Actis diguor si ut Juxta in
se Objectis obloquitur, instigere, his non contenti contentos
Sylvas et Bonas qui Actis proprijs excidere, Fundumq; quod

Sanctimonia

sanctissimodo niaas et Contentiosas cum vario amonum genere
in Personis suis et alijs Complicibus invadendo, in vitam alterius dif-
dare, ac coram variis Personis Actis enixis asserve declarare, alias
violentias et iniurias causare Quapropter Serialis vestra ca in causa
Sanctissimum vestrum, ac vos adiit Attestandum per Contentiosas
Judicij Officij Nostri instantanee et stringi et Compelli, ac Sibi
Iosuillo pro Suorendis de Libato Augusto Eduardo Augusty
vos absolutur: et minus dolur: ad prosequendum quod
ilicenses decreti et Sententias Examinis iuris Actis pauli-
ri et Judicialiter ad hoc et alia Oportuna Responsum. Datum
in Castro Baldecensi Pena Quinta post Festum Sanctae
Stanislai Virginis et Martyris proxima, Anno Domini
Millesimo, Septingentesimo, Quinquagesimo Quinto
Acta ad Bona villa Stanislai Rex Sebastiani Jordan Augusty
ensis in ibidem Citatis Pena Tertia aestis Festum Sanc-
titatis Domini Nostri Jesu Christi proxima anno presente
immediate Orenti solutae, exportatae, et easdem in
mensa Appocauti Orenti Familia Domestica porrigi
et debitis notificatis relinquit, de quo Orem Relatio. Ex
actis Orenti Capitis Baldecensi extrahitur Rosensis manu
propria, loco Sigilli Castri Orentis. Jo Petronius Hagho-
diensis ea Praeberta Relatione Registro, publicis in dum
hodierna Jesu invidenti et Supremenli. Infata Pars Actri
Coram Judice Officij Orentis pro Tribunali, et Petronius
eorum Procuratore per totam Judicium Orentium
audientiam Jesu attestans, Memoratam Item Actam
de Jus pandi tribus et ultra Ministeriam vicibus Qua
liter per Illum Reum Item Providum Stanislaum Re
chowsky de Rozdeck Judicialiter clamatam, et vocatam
non Fuisse Comparentem sino Contumacem existentem
Jo Juero variarum perpetratarum violentiarum et Con-
spirationum, nec non Actionum aliarum Violentiarum
in originali Petitione specificatarum, alias in toto Ju
ero Negotij sui principalis Judicialiter ac Officiose Prosequa
tur. Alterorsi Sibi per Judicium Orentis ea in causa Jem
et Decerni postulavit. Et Judicium Orens Jus Communi
Regni postulatum Jused uti licite annuendo Jem
Actoribus decrevit. Quatenus Pars Citata pro eisdem
variis Illicitis violentijs ac Conspiratibus penas Quat
ingentas sub Pena Bannitionis quam ea nunc Judicium Officij
Orentis decrevit. Et Decreti publicandum Bannitionis
Penam expressatum Illum Judicialem addixit et Dec
tavit. Quinquidem Actis Satisfaciendo Sepationem Citi
tatur ex simplici Libro de verbo adverbum usq ad
finem.

J.

G. Przepalkowski à M. Szadkiewski Bet P.

Pro Termino in hoc Judicio ex Decreto Solutionis in anteactis Judicijs suis celebrando ex Termino Purificationis Gloriosissimae Virginis Mariae Castrensis Capitaneatus Brzesciensis, Feria Secunda proxime Festum Sancti Mariae Magdalenae Anno Millesimo, Millesimo, Septingentesimo, Quinquagesimo, Quinto celebrando ad praesens praesentem, per Magnificum Matthiam Szadkiewicz Subdapifero Brzesciensem Podolia" Josephum Przepalkowsky intimatis Solutionis Summae Octoginta Trium aureorum Hungaricalium, alias Ducatorum Brabancorum Feria Quinta post Cineres proxima Anno Millesimo, Millesimo, Septingentesimo, Quinquagesimo, Quinto celebrando ad praesens praesentem, per Magnificum Matthiam Szadkiewicz Subdapifero Brzesciensem Podolia" Debiti per Gratum Generosum Josephum Przepalkowsky Inscripti Parte ab altera prolati, Decretique Solutionis Literis in se obloquente et de praesente, in diem hodiernum inclusive et proveniente. Praefata Pars Actrix Judicio Officij praesentis pleno Comparendo, et Terminum eundem hodiernum per totam Juditionem Brzesciensem audigentiam ignore attendens, memoratam Partem Actricem ad jus Juridicum tribus et ultra juris formalibus vicibus quater per Nuncium Regium Praetorium Boriduense Stanislaum Duchowsky de Strzelce Judicialem Citationem et vocatam, non tamen Comparentem, imo Contumacem existentem per Literas additionis Ministerialis Judicialis ad Publicationis Banitionis Bonaque alias in toto Literis negotij Literis principalis Judicialiter ad Officiose Curandum Ministerialibus Subscripti per Judicium Brzesciensem ea in causa Literis et Decreto postulatis. Ex Judicium Brzesciensem Juri Communem Regni postulatoriaque Partis actoreae ubi Literis annuendo Decreti praesentibus decernit. Quatenus Generosus Burgrabius aut Commissarius Juratus loci ubi Bona Delicti sunt ad praemissi Partis actoreae Requisitionem, Decretique praesentis exhibitionem Bona Subscripta proscriptionali Edictali et Citationali Possessionem dimittat, pro ut sub Poena contumacium Officialem Sanctis, Literis vero eandem Executionem impugnare audeat pro ut sub Poena Banitionis ex quam ea sunde Judicium Brzesciense decernit. Et ad easdem publicandam Banitionis Poenam expressatum Literis Judicialem addidit et deputavit. Cui quidem Literis Judicialis satisfaciendo Deputationi sua à Judicio Brzesciensi habita p. Sentatur et Simplici Literis cui pro Literis

Inter M. Szadkiewski et L. P. Sekuckie Skubowskiac alios Limitatio.

Super Relationem exportata Citationis pro Judicijs Officij praesentis spectante, Coram actis praesentibus recognitam et viso actis authenticae descriptam in praesentiam Terminis legum

Die

tis. Actum in Castro Predicensi, Feriâ Secunda post Dominicam Sexagesimæ proximâ, Anno Domini Millesimo Septingentesimo, Quinquagesimo, Sexto. Ad Officium Actaq; Feriæ Orę Capitli Predicensis personaliter existentibus et Universis Regni Generalis Providus Blasius Molenda de villa Jablkowo Scultetus et Juratus, Officii Presentis bene noctus, Actus eius Literas patentes publice recognovit. Se Citationem Literarum authentice Sigillatas pro Judicij Officij Presentis spectare Capitli in prasentia siemiensis Terræ Talis. Stephanus de Plogowa Rosowsky Predicensis & Capitaneus. Vobis Generosis Illustribus Sobiesławsky, et Sophiæ de Sowinskie Conjugibus immunes Legitimis Parentibus, Item Stephano Sobiesławsky Filio, et Michaeli, Joanni, et Stanislao Sekutyjen, olim Probi Joannis Sekutyj Filiastris et Successoribus Legitimis, Joanni Sobiesławsky alq; Successoribus olim Prosk Prasnicki de Sowinskie Subcomitibus, Paulo et Alberto Chrzanowsky Lyson, Item Religiosæ Domi, Sanctæ Mariæ Ordinis Sancti Clare Conventus Presentis Plugolenta Ordinis Sancti Clare Conventus Presentis Monialibus Bononiæ Polonię multo Jure Successoribus, aliisq; ossenibus Significatis ad Causam Presentem spectare videntibus. De his ac aliis Bonis vestris generaliter ossenibus, ac Suorum quibuscunq; pequeniarijs habitis et habendis vigore Regiæ et Nostra qua hac in Parte fungimur Capitaneatus auctoritate Talis reperiebamus, ut in Judicijs Nostris Orę Capitli Predicensibus Feriâ Secunda ab hinc prius et proximius in Castro Predicensi celebrandis personaliter ac per suppositos Consyndicatis. Ad Instantiam Magci Matthiæ Radolinsky Studiosi Pedagogi Pobolie residentis comparentes Bononiæ Polonię Actoris. Quibus et quidem Mandatus in Mandatorum vestrorum virginis quoq; ac Minorennes in Assistentia De Jure Consulentis Citat seu potius ad paratum Processum paratos Comparationes, paratosq; quosvis Peremptiones et gradus Juris, in quibus Causa Presens Stetit, pendetq; indeusq; et inde Peremptoria verificatione ac post Dicta Testes quosvis Peremptos Admittat ijdq; pro eo. Quatenus vos Jura quod et quanta ad Bona memorata Polonię habere Presentibus Nostro Coram Judicio reproducatis, aut in Casu non reproductionis De Bonis ipsa sui Actoris hereditarijs Comparentibus Citationem vidisse de perceptis proventibus fructibus Desolationem Bononiæ Comparentis Processum sufferatis, Litis expensas refundatis, et Vides Citationi ad videnq; et audiendum vos in Principali Sententia Judicij Nostri mediante Termino et Compelli Comparentiorem in eadem Bona assignari, ac pro eodem Comparentium Peremptorio Comportationem Documentorum quorumvis injungi, Alteraq; pro Causæ Presentis exigentia Decerni et Sententiari Vitis Peremptorio pariter

m

ri, et Judicialiter Respondendi. Datum in Castro Podhaicensi Feria Secunda post Festum Sancte Agnetis Martiris Gloriosissime Virginis Marie proxime Anno Domini Millesimo, Millesimo, Septingentesimo Quinquagesimo Quarto. Datum ad Bona nobilitalia Curiasque in ibidem nobis die hodierna in actu presenti Contenta delucide exportasse, et eandem in eorum Sanctis presentia Familia Domestica premisse, et debite evocatis cateris reliquisse, De quo presens Relatio. Ex actis &c. Capitulum Podhaicense. Librarii. Rosinsky manu propria, loco Sigilli Capitularis presentis. Per Petrum vitaq hodierno ex presentata Relatione Regestrata publice in Libro hodierna legitime incidenti proveniente. Ex Judicium presens Partium Prozarum et quidem actoris Magnifici Mathiae Skadowiensky subscripti Podolici personaliter, citatis Generosorum Michaelis, Joannis et Stanislai Bratrum inter se germanorum Schuchie, per eundem Prosum Michaelem Schudy suo et Bratrum suorum Nomine personaliter Joachimi Suboussky personaliter, aliq Successorum olim Prozd de Chrusnichie Suboussky pertinent Prosum Suboussky Parentem suo et Literorum suorum Nomine personaliter Compareniium, et Judicialiter ad unum Controversiarum; Quarum Controversiarum Partium Judicium coram se Factis et exauditis Paendem Limitandi Partes ad prima et proxima Judicia sua &c. Podhaicensia et habendi Partes predecessoriales Compatentes Peremptorium sine quavis Admonitione Compatendi, respondendi, et experiendi peremptorium.

P. P. Moraczewscy á P. P. Kozaneckie Bd. et Ss. cum P. Jawidzki Suspensionis Decretum

Super Relationem exportate Citationis pro Judicij Officij presentis speciantem, Coram actis presentibus recognitam, ex eisdemq actis authenticè deprompta, infrascriptam tenorem sequentis. Actum in Castro Podhaicensi, Feria Quarta ante Festum Sancti Matthej Apostoli et Evangelistæ proximè, Anno Domini, Millesimo Septingentesimo, Quinquagesimo, Quarto. Ad Officium Actaq presentia &c. Capitulum Podhaicense personaliter venientes Reverendus Regni Generalis Honorius Bartholomæus Brachowskij de villa Suchowa authenticus et Juratus Officij presentis bene notus, et sacris Deo sacerdotali

publice

publice venerabl Reogerorit. Se Citationem literalem
authenticam Sigillatam pro Judicij Officij Presentis ope
dare Copiam ingrossatam dimittens venerabilis
mus de Plogowa Kopousky Archidiaconus & Capitaneus. Jo
bis Venerabilis Antonio Moraczewsky, et Constantia de Stup
sue Conjugibus minicem Genis Parentibus, Petro, Jaco
bo, alij Mathid Fratribus uterinos germanis Filijs Mo
raczewskijen Bonorum mille Fajdus seu Sortium ibid
ill asteactis Heredibus, nec non Andrea Faindzky
Bonorum comendatum moderno Heredi et Possessori de
bis ac alijs Bonis vestris generaliter ascriptis, ac eius
omnibus quibuscunq; pecuniarijs habitis et habendis vigore
Regio et Nostra qua hac in parte fungimur Capita
neali authoritate mandamus, ut in Judicijs Nostris
pre Capitaneis Predecessoribus Feria Secunda ab hinc
prius vel prorsus in Castro Nostro Predecessorei
celebrandis personaliter ac peremptorie Compareatis.
Ad postulatum Venerabilem Mariannam de Gè
lieuerskie olim Petri Mathid Kozarecky Conso
lis Relicte vidue, Alberti Kozarecky, olim Tribuni
Petri Mathid Kozarecky, Cum eadem Petra Mari
anna Cielusciensha spatriemonialiter progenitri
cibus Suis. Quivos citavit ad paratum Processum
paratam Causam et actionem Judicialem, para
tos quoq; Juramentos, parata Decreta, paratas
Confessionales Cum earum publicationibus
in Terminis Satisfactoni Circa Manifestationes
obtentas et publicatas loco peragendo executionis
debitarum pro ea. Quatenus vos Decreto Judicij Offi
cij presentis juxta se habeatis, et vos Parte ab alte
ra ratione variarum violentiarum Damnorum
et oppressionum Feria Secunda post Dominican
Judica Quadragesimalem proxima anno Domi
ni Millesimo Septingentesimo, Quinquagesimo,
Primo Personaliter Satisfaciatis, Sessionem Termi
num ejusdem Loci, Marcas ac Summam Pignorandi
cum expletis, Marcas ac Summam Pignorandi
vestram Florenos polonos pro penalitatibus certis
Decreto supra de actu specificato adjudicatas, nec non
Marcas pro Confessionalibus Trinis objectis
Decreto antenon Judicij Officij Presentis juxta pro
sos Antonium Parentem, et Petrum Filium

Moraczewskie

Moraczewskie, atq Nobilem Jacobum Czlapkowsky
ab una, et Gnosos Radwanskie, Stepczynskie ac ali-
os Parte ab altera prolato, in Constitutionem loci
standi Parti obijcienti videlicet Sibi actt adjudi-
catas non tamen persolutas Sibi Actoribus solva-
tis et realiter enumeretis, pro Contraventioneq
eisdem Decretis poenas luatis, Processum sufferra-
tis, litis expensas Compensetis, aut Tu Gnose Zawidz-
ky intercedendo praefatos Gnosos Moraczewskie emun-
dandoq Possessionem Tuam solvas et realiter enume-
res, et ideo Citamini Sitis Termino parituri
et Judicialiter Responsuri. Datum in Castro Prae-
decensi, Feria Quarta ante Festum Sancti
Mathaei Apostoli et Evangelistae proxima, Anno
Domini, Millesimo, Septingentesimo, Quin-
quagesimo, Quinto; editt ad Bona villae Fajewo
Residentiamq in ibidem sitt die hodierna Actu
praesenti Contenta detulisse, exportasse, et eandem
in mensa hyppocausti praesente Familia Dome-
stica posuisse, et notificatt reliquisse, de quo praesens
Relatio. Ex Actis Cre Capitt Praedecense extraditt
Kosinsky manu propria, locus Sigilli Castri praesentis.
In Termino itaq hodierno ex praeinserta Relatione
Regestroq publico in diem hodiernam legitime
et provenienti. Ex Judicium praesens Partium praefa-
tarum et quidem Actt Generosorum Mariannae de
Czeluscinskie Consortis Relictae viduae Matris et
Alberti Kozanecky Filij, per Generosum Albertum
Kosinsky Regentem Cre Praedecensem, Citatae
Gnosi Andreae Zawidzky personaliter Comparenti-
um et se cum Judicialiter Controvertentium Qua-
rum Controversij Judicium Coram se factis exau-
ditis Quoniam reliqui Citati videlicet Antonius
et Constantia de Slupskie Parentes, Petrus, Ja-
cobus et Mathias Filij Moraczewscy praesenti in
Termino disparent, et sese Condemnari permittunt,
proinde Judicium Causam praesentem Cum Comparente
ad iteratt ultimariam Convictionem suspendit Ju-
dicanae et habent Partes praenominatae Comparentes
Terminum Comparendi respondendi, et expe-
riendi peremptorium; Super vero Disparenti-
bus

bus permittitur Condemnatio prout in Simplici Re-
gestro Continetur. Praefata Pars Actorea Coram Ju-
dicio Officij praesentis personaliter Comparens et Termi-
num eundem hodiernum per totam Judiciorum
praesentium audigentiam lgone attentans, memoratam
Partem Citatam ad Jus Juridice tribus et ultra
Juris formam vicibus quatuor, per Ministerialem
Regni Generalem Providum Stanislaum Tucho-
nsky De Przedecz authenticum et Juratum Judi-
cialem Clamatam et Vocatam, non tamen Com-
parentem imo Contumacem existere in Lucro
iterato ultimariae fortis finalis ac inditatae facien-
dae executionis, alias in toto Lucro negotij sui prin-
cipalis Judicialiter ac Officiose Condemnavit. Ulte-
rioraq Sibi per Judicium praesens ea in Causa fieri
et Decerni postulavit. Et Judicium praesens Juri
Communi Regni postulationiq ejusdem Partis
Actoreae uti licite annuendo decrevit praesentibus decer-
nit. Quatenus Generosus Burgrabius aut Com-
missarius Juratus Bona Partis Citatae tradat et
in Actualem Possessionem Parti actoreae dimittat idq
sub Poenis Contra renitentes Officiales Lanceitis, Ne-
mo vero eandem Executionem impugnare audeat idq
sub Poena Banitionis quam ex nunc Judicium Offi-
cij praesentis decrevit. Et ad eandem publicandam
Banitionis Poenam suprascriptum Ministerialem
Judicialem addidit et deputavit. Qui quidem Mtis
Judicialis Satisfaciendo &c. Scribat ex primo Lucro
De verbo ad verbum usq ad finem

1756

Actum in Castro Prædecensi, in Judiciis Causa

142

1755

Actum in Castro Prædecensi, in Judicijs Causarum seu Terminis Querelarum, simul et Exemptionum Officij Castrensis Capitanealis Prædecensis Feria Secunda pridie Festi Sanctæ Mariæ Magdalenæ Anno Domini Millesimo Septingentesimo Quinquagesimo Quinto Per Magnificos Raphaelem Wodzinski Judicem, et Stanislaum Rozniecki Notarium Officiales Castrenses Capitaneales Prædecenses celebratis et expeditis.

Inter Perillustrem et Reverendissimum Przeciszewski et Possessores Bonorum Villæ Wstowo Decretum Condescensionis.

Super Relationem exportatæ Citationis pro Judicijs Officij præsentis spectantem, coram actis præsentibus Recognitam ex eisdemq Actis Authentice depromptam infrascriptam tenoris sequentis. Actum in Castro Prædecensi Feria Secunda postridie Festi Sanctæ Margarethæ Virginis et Martyris Anno Domini Millesimo Septingentesimo Quinquagesimo Quinto. Ad Officium actaq præsentia Castrense Capitt Prædecense personaliter veniens Mtis Regni Gnatis Providus Stanislaus Tuchoski de Przedecz authenticus et Juratus Officio præsenti bene notus sanus existens palam publice benevoleq Recognovit. Se Citationes literales authenticas Sigillatas trinas unius essentiæ existentes pro Judicijs Officij præsentis spectanæ Copiæ infrascriptæ similes tenoris talis. Stephanus de Głogowa Kossowski Prædecensis & Capitaneus Vobis Gnosis Mariannæ sive alterius cujusvis Nominis de Gajewskie Cieslinska relictæ viduæ Matri, Valentino Cieslinski Filio, Antonio et Michaeli Gajewskim, Francisco et Lucæ Głuszkowskim, quorumvis Nominum de Chraplewskie Consortibus vestris, tum Constantiæ de Radomickie olim Nobilis Vladislaj Gostkowskij Consorti relictæ viduæ, ac alijs ad Sortes in Bonis villæ Wstowo hærenæ olim Gnosi Joannis Pscinski

orbi hereditarias ceresse interessantibus, de his alijs Bonis vestris generaliter omnibus Summisq; quibusvis penis habitis et habendis vigore Regio et Nostra qua hac in Parte fungimur Capitt authoritate mandamus, vt in Judicijs Nostris Cresne Capitt Pridiecne Feria Secunda prima vel proxima ad hunc in Castro Nostro Pridiecne celebrandis personaliter ac peremptorie Compareatis. Ad Instantiam Perillustris et Reverendissimi Domini Bathuli Przeciszewski Wladislaviensis Plocensis Canonici Bonorum villarum Kasnicensa Jaterci et Sortium certarum in vestro Sito Hæredis actoris. Qui vos secundo post obtentam Contumaciæ plenam Citat pro eo. Quatenus vos Summas tantas et tales quantas et quales super Sortibus Bonorum villæ Wstowa habere Prætenditis Advertis, de devatis quietetis, Desolationem Bonorum seu Sortium devastationemq; Sylvarum et excisionem querelarum Siti Actoris Compensetis, vel Prætensionibus omnibus et singulis de Fundo seu Sortibus Bonorum Wstowa pullulantibus pacificetis, de Bonis Condescendatis Citamini igitur ad videndum et audiendum Condescensionem Officij sui respectu Limitandi fundi Prætensionum in Sortes eas in Bonis villæ Wstowa Villas sui actoris hereditarias assignari, Alteraq; pro Causæ Præsentis exigentia decerni et sententiari Actis pariter et Judicialiter Responsuri Datum in Castro Pridiecensi Sabbatho pridie Festi Sanctæ Margarethæ Virginis et Martyris Anno Domini Millesimo Septingentesimo Quinquagesimo Quinto, Citas ad Bona villæ Wstowa Sortesq; et Residentias Generosorum Citatorum ibidem sitas, Pridiecna in Actis Præsentis Contenta detulisse, exportasse, et easdem omnes Tres in manus hypocaustorum Partibus Ipsimet Citatis posuisse, et debite notificatas reliquisse, de quo Prænis Relatio ea actis Cresne Capitt Pridiecensi extradita Koziniecki manu propria Legit Rescriptum sui Sigilli Castri Præsentis. In Terminis citatis hodierno et pinserta Relatione Regestroq; publico in diem hodiernam legitime incidenti et prorienti. Judicium Prænis Partium Præfatarum et quidem dicti Perillustris.

1756

Actum in Castro Podhorcensi in Judicijs Cursu

143

Perillustris et Reverendissimi Matthiae Przeniszewski Canonici Cathedralis Vladislaviensis Decani personaliter citatis Rebi: de et Successorum olim Joannae de Gajewskie Cesliuska Matris, et Valentini Filij personaliter, Agnethis Jri Stanisly Catharinae Jri Ludi de Chrapiewskie Pluszkowskie Consor: tum, tum Stanislaj et Ludi Pluszkowskie suo et Con sortum suorum nomine personaliter, Jnoci Michaelis Gajewski indicere personaliter, Alexandri Szczuwski per sonaliter, Jnoci Antonij Gajewski, per Jnosum Michae lem Gajewski Comparentium et se cum Judicialiter Con trovertentium, quarum Controversijs Partium Judicium decidendo Citationem Partis Actoreae ad Judicium suum dictam Controversijs Partium pro et contra illatis exau: ditis cuspenso Toto negotio necessariam esse Condescensi: onem in Fundum Bonorum seu Sortium Wsiowa per Perillustrem et Reverendissimum Actorem hereditario et alio quovis Jure quesitarum adinvenit decernendo Quatenus Partes utrinq mutuo suo sumptu hinc et ab actu Jtene in duabus Septimanis Jnoscibori Jzenthi Burgrabium aut Commissarium juratum in Fundum memoratu: rum Sortium Conducant, qui Jnonus Burgrabius aut Commissarius Condescensi ante omnia reproductionem finium virtute quorum possessionibus insistunt per Posesores subsequens desumendabit, quibus reproductis cum mas eorundem Possessorum liquidabit cognoscet, resolvet et distinguet, Solutionesq earund in rem exemptionis ac Condescensionis de Sortibus exprasnemoratis inspe: get, Calculum de perceptis proventibus à quo juste provenient excipiet, de Desolatione cuiv reparatione Sor: tium excisione Sylvarum inquiret investigabit et in: dagabit, Satisfactionem cui et à quo provenient Jtem sum Contentiabit, Partesq finaliter in omnibus et sin: gulis Jtensionibus Utrinq initum et irresolutum relinquendo pro exigentia utriusq Partis decidet dispu: cabit et moderabitur, cujus decisioni Partes parere et acquiescere debebunt ac tenebuntur sub pena Jura: torijs alio in Termino super Parte contravenienti pulsi: anda Lucta pena trium Marcarum polonicalium Parti per Partem sibi compensanda Judicio versus

Solidem

totidem in instanti sub solito rigore ex Regestro Pœna:
lium extendendo Solvenda

Inter eundem Perillustrem, et M. Rudnicki Decretum Condescensionis

Super Relationes exportatarum Citationum, pro Judicijs Officij præsentis spectantes, Coram actis præsentibus Recognitas, ex eisdemq actis authentice depromptas, infrascriptas, et quidem primæ tenoris talis. Actum in Castro Prædecensi, Feria Secunda postridie Festi Sanctæ Margarethæ Virginis et Martyris Anno Domini Millesimo Septingentesimo Quinquagesimo Quinto. Ad Officium Actaq præsentia Crenæ Capitt Prædecenæ pnltr venis Mtis Rni Gnatis Providus Stanislaus Zachowski de Przedecz Authenticus et Juratus Officio præsenti bene notus Sanus existens palam publicæ benevoleq Recognovit. Se Citationes literales authenticas sigillatas binas diversæ essentiæ existentes pro Judicijs Officij præsentis spectantes Copiæ infrascriptæ similes tenoris talis. Stephanus de Głogowa Hossowski Prædecensis & Capitaneus. Vobis Magnifico Laurentio Rudnicki Pocillatori Bracłaviensi, et Gnoso Jacobo Trzcinski Bonorum villæ Zalesie quovis Juris Titulo Possessoribus, de his alijsq Bonis vestris generaliter omnibus, Summisq quibusvis pecuniarijs habitis et habendis vigore Regio et Nostra qua hac in Parte fungimur Capitaneali authoritate mandamus, ut in Judicijs Nostris Crenæ Capitt Prædecenæ Feria Secunda prius vel proximius ab hinc in Castro Nostro Prædecensi celebrandis personaliter peremptorieq Compareatis. Ad Instantiam Perillustris et Reverendissimi Mathiæ Przeiszewski Vladislaviensis Plocenæ & Canonici Bonorum villarum Hamienna Zalesie et Sortium certarum in Wstowo sittarum Hæredis actoris. Qui vos Secundo post obtentam Contumaciæ Pœnam Citat pro eo. Quatenus vos Summas tantas et tales, quantas et quales super Bonis villæ Zalesie habere prætenditis levetis, de levatis quietetis, desolationem Bonorum

1756

Actum in Castro Prædecensi, in Judiciis Causa

144

norum villæ Zalesie devastationemq Sylvarum Compensetis, in
Pretensionibus omnibus et singulis ex Fundo Bonorum Zale-
sia pullulantibus pacificetis, Calculum de perceptis proventi-
bus reddatis, de Bonis Condescendatis, Citamini igitur advi-
dendum et audiendum Condescensionem Officij sui respectu præ-
missarum Fundi Pretensionum in Fundum Bonorum
villæ Zalesie sui Actoris hæreditariorum assignari, Ceteraq
pro Causæ Præsentis exigentia decerni et sententiari Sitis Ter-
mino parituri et Judicialiter Responsuri Datum in Castro
Prædecensi Sabbatho pridie Festi Sanctæ Margarethæ Vir-
ginis et Martyris Anno Domini Millesimo Septingentesi-
mo Quinquagesimo Quinto, editas ad Bona villæ Zalesie Curiamq
ibidem Sittam die hodierna in Actu Præsenti Contenta detu-
lisse, exportasse, et easq in mensa hyppocausti Præsente Gnō-
sa Trzcinska posuisse, debiteq notificatt reliquisse, de quo Præsens
Relatio ex actt Crenæ Capitt Prædecenæ extraditt Kosin-
ski manu propria Legit Rzeszowski locus Sigilli Castri
Præsentis. Alterius deniq Tenoris ejusmodi. Actum in Ca-
stro Prædecensi, Feria Secunda postridie Festi Sanctæ Mar-
garethæ Virginis et Martyris Anno Domini Millesimo
Septingentesimo Quinquagesimo Quinto. Ad Officium Actaq
Præsentia Crenæ Capitt Prædecenæ pnltr veniens Mtis
Rni Gnatis Providus Stanislaus Tuchowski de Przedecz
authenticus et Juratus Officio Præsenti bene notus Sa-
nus existens palam publice benevoleq Recognovit. Se
Citationes literales authenticas sigillatas binas diver-
sæ essentiæ existentes pro Judicijs Officij Præsentis spectanæ
Copiæ infrascriptæ similes tenoris talis. Stephanus de Glo-
gowa Kossowski Prædecensis & Capitaneus. Tibi Magni-
fico Laurentio Rudnicki Pocillatori Braclaviensi
de Bonis Tuis gnltr omnibus, Summisq quibus-
vis pecunæ habitis et habendis vigore Regio Bet Nostra
qua hac in Parte fungimur Capitaneali authorita

Te

te mandamus, ut in Judicijs Nostris Crenę Capitt Prae-
decenę Feria Secunda prius vel proximius ab hinc in Castro
Nostro Praedecensi celebrandis personaliter ac peremptorie Compa-
reas. Ad Instantiam Perillustris et Reverendissimi Mathiae Prze-
ciszewskij Vladislaviensis Plocensis & Canonici Actt Qui Te secundo
post obtentam Contumaciae poenam Citat idq pro eo. Quatenus
Tu satisfaciendo Submissioni certae Summam Ducentorum
in specie Tynphone per olim Gnosam Annam Kietczewska
olim Gnosi Joannis Rudnickij Consortem relictam viduam
Matrem, et olim Gnosum Franciscum ac Te Mgcum Actt
Fratres inter se germanos Rudnickie Filios, Gnoso Joanni Bun-
ski Actis Praesenę Crenę Capitt Praedecenę Feria Tertia in Crasti-
no Festi Sanctae Catharinae Virginis et Martyris Anno Domi-
ni Millesimo Septingentesimo Vigesimo Sexto Inscriptam
et ad solvendum assecuratam et per Successores olim Gnosi Jo-
annis Bucinskij Sibiq Actori Transfusam, Summam praefatam
Ducentorum in specie Tynphone una cum provisionibus sibi
actori solvas et realiter enumeres, Si vero haec facere neglexe-
ris scias Te sententia Judicij Nostri ad praemissa Stringi et
Compelli, et id quod Juris erit in rem Actoris decerni et Sententi-
ari, Sis Termino pariturus et Judicialiter Responsurus. Da-
tum in Castro Praedecensi Sabbatho pridie Festi Sanctae Mar-
garethae Virginis et Martyris Anno Domini Millesi-
mo Septingentesimo Quinquagesimo Quinto. editas ad
Bona villae Zalesie Curiamq ibidem sittam die hodierna in a-
ctu praesenti Contenta detulisse exportasse, et eandem in
mensa hyppocausti praesente Generosa Trzcinska posuisse,
debiteq notificatt reliquisse, de quo praesens Relatio ex actis
Crenę Capitt Praedecenę extraditt Kosinski manu propria
[illegible] locus sigilli Castri praesentis. [illegible]
[illegible]
[illegible]
[illegible]
[illegible]

1756

Actum in Castro Prædecensi, in Judiciis Causa

145

~~[illegible]~~ Tertiæ quidem teno:
ris talis. Actum in Castro Prædecensi, Feria Sexta ante Festum
Nativitatis Sancti Joannis Baptistæ proxima anno Domini Mil
lesimo Septingentesimo Quinquagesimo Quinto. Ad Officium actaq
præsentia Crenæ Capitt Prædecenæ pnltr venis Mtis Rni Gnalis
Providus Albertus Moswka de villa Rysiny authenticus et Jura
tus officio præsenti bene notus Sanus existens palam publice be
nevoleq Recognovit. Se Citationem literalem authenticam
sigillatam pro Judiciis Officij præsentis spectantem Copiæ infrascri:
ptæ similem tenoris talis. Stephanus de Głogowa Kossowski
Prædecensis & Capitaneus. Tibi Perillustri et Reverendissimo Ma
thiæ Przeciszewski Brestensi Cujaviæ Plocensi & Canonico
Bonorum villæ Zalesie moderno Hæredi, de his ac alijs Bonis,
Tuis, ac Summis quibusvis pecunæ gnltr omnibus habitis
et habendis mandamus, ut in Judiciis Nostris Crenæ Capitt
Prædecenæ prius proximiusve ab hinc in Castro Prædecensi Ce
lebrandis personaliter peremptorieq Compareas. Ad Instanti:
am Mgci Laurentij Rudnicki Pocillatoris Praetaviensis Actoris, Qui Te inhæ:
renæ documentis suo coram Judicio reponenæ Citat pro eo.
Quatenus Tu pro ~~[illegible]~~ ut Bonorum ita et ferendorum onerum
Hæres Summam ~~[illegible]~~ Quatuor Millium Trecentorum
Quinquaginta florenorum polonæ una cum provisionibus in
rim exemptionis de Bonis Zalesie seu Sorte in eisdem Bonis
sitt sibi Actori exolvas, in sublationem Processus Pœnas tuas
in præsensionibus fundi pacifices reparationem Sortis ejusdem Com
penses Subditos sui actoris proprios una Cum Carentia labo:
rum extradas Citaris igitur Sis pariturus et Judicialiter
Responsurus Datum in Castro Prædecensi Feria Secunda post
Octavas Festi Sacratissimi Corporis Christi Domini anno
ejusdem Millesimo Septingentesimo Quinquagesimo Quinto
editt ad Bona villæ Zalesie Curiamq ibidem sittam die
hæsterna Actum præsentem proxime præcedenæ detulisse
exportasse, et eandem in mensa hyppocausti præsente Gno

so Trzcinski posuisse, et debite notificatt reliquisse, de quo Praesens Relatio ex actis Crene Capitt Praedecene extraditt Hosinski manu propria Legit Rzeszowski locus Sigilli Castri Praesentis In Termino itaq hodierno ex Praeinsertis Relationibus Regestroq publico in Diem hodiernam Sgme Incidene et proveniene Et Judicium Praesens Partium Praefatarum et quidem et Citatae Actoreae Perillustris et Reverendissimi Mathiae Przeciszewski Vladislaviensis Plocensis & Canonici ~~[illegible]~~ personaliter, Citatae et actoreae Mgci Laurentij Rudnicki Pocillatoris Bractaviensis per Gnosum Josephum Przepałkowski Inscriptum Plenipotentem, et Gnosi Jacobi Trzcinski ~~[illegible]~~ personaliter Comparentium et se cum Judicialiter controvertentium quarum Controversijs Judicium decidendo Citationes Partium utrarumq ad Judicium suum sibi ab invicem editas suspenso Toto negotio necessariam esse Condescensionem in fundum Bonorum villae Zalesie adinvenit decernendo, Quatenus Partes utraq Officium Judicij sui hinc et ab actu Praesenti in Sex Septimanis proxime elabendis in Fundum memoratorum Bonorum mutuo suo sumptu conducant. Quod Officium unius absentia non obstante dum modo unus Mgcus Officialis adsit, ante omnia reproductionem Jurium per Possessores Bonorum subsequendam virtute quorum Possessioni insistunt, demandabit, quibus reproductis Summas quae juste provenerint ~~[illegible]~~ liquidabit, eandemq solutionem in vim exemptionis Brum injunget, calculum de perceptis proventibus excipiet, de desolatione sive reparatione Bonorum excisione silvarum ac alijs in universum Praetensionibus inquiret investigabit, satisfactionem cui et a quo competierit demandabit, et quod si necessitas postulaverit hoc Officium seu Officialis ad sortem Bonorum Wstowa quam olim Gnosa Anna de Kietczewskie Rudnicka possidebat se conferet et ibidem de desolatione sive reparatione taliter prout in Bonis Zalesie indagabit, Condescensionem de Bonis ac Laevationem Summarum injunget, Partesq finaliter in omnibus et singulis

1756

Actum in Castro Praedecensi, in Judiciis Causa

146

gulis Pretensionibus nihil intactum et irresolutum relinquendo decidet disjudicabit et moderabit, cujus decisioni Partes parere et acquiescere debebunt ac tenebunt sub poena Banitionis illo in Termino super Parte Contraveniente publicanda, Luita poena trium Marcarum polone Parti per Partem ei compensanda Judicio vero suo totidem in instanti sub solito rigore ex Regestro poenalium extendendo per utramq Partem solvenda

Inter G.G. Zaiączki et Wolski et alios Decretum super vero G. Zaiączkowa Poena Infamiae

In Termino itaq hodierno ex vi Decreti eductarum Inquisitionum in Antectis Judiciis Officij praesentis Inter Gnosos Antonium Zaiączek et Salomeam de Jaszewskie olim Gnosi Bonaventurae Zaiączek Consortem Relictam Viduam ab una, et Gnosos Alexium et Simonem Fratres inter se germanos Daniszewskie Feria Secunda post Dominicam Misericordiae proxima Anno praesenti parte ab altera prolati. Quo mediante Decreto post expeditas inter Partes easq Inquisitiones, ex quibus quandoquidem Judicium de Occasione unde Citta patratae neces in persona olim Gnosi Andreae Zaiączek, non nisi quod Gnosus Albertus Wolski cum Opeclis suis ex Bonis Dziewczopole a Gnosa Agnethae de Wolskie Zaiączkowa olim ejusq interrempti Consorte jam autem Sorore suprafati Gnosi Wolski germana advenien do fatale Opus executus post ad eandem reversus exponitur, sufficienter informari nequit. Quam Obrem necessariam esse adcitationem praedictae Gnosae de Wolskie Zaiączkowa ac Testium Famulantium ejus pro quorum statuitione Pars eamq conveniet adjevenit Decernendo Quatenus Gnosi Antonius et Salomaea de Jaszewskie Relicta Vidua Zaiączki Actores, toties dictam Gnosam Agnethem de Wolskie Zaiączkowa pro futuris Judiciis Officij proxime celebrandis alias pro praesentibus tum etiam pro Statuitione ad deponendum Testimonium Famulantium ejus quorum voluerint adcitent adcitata vero sub poena Infamiae comparere ac Testes statuere debebit ac tenebitur. decretum et sententiatum est, alias Decreto eorq eductarum Inquisitionum uberius in se enarrante.

tam quoj ex Inscripta Relatione binarum Adcitationum pro judicijs officij presentj Spectanti coram Actis presentj recognita et ex eisdem Actis Authice depromptâ tenoris ejusmodi Actum in Castro Predecensi Sabbatho pridie Festi Sanctæ Margarethæ Virginis et Martyris Anno Domini 1755to. Ad officium Actarij presentj Procapitis Predecensis personaliter venientis Nobilis Antonius Prodius Stanislaus Suchowolski de Przedecz Authenj et Juratus officio presenti bene notus Sanus existens palam publice coram Actarij Recognovit Se Adcitationes Literali Authenj Sigillatâ binas diversis Expensis existentes pro Judicijs officij presentj Spectantj copijs Inscriptis Similes et quidem pristinæ tenoris talis - Stephanus de Glogowa Rosprzedzki Predecensis Capitaneus Tibi Prænobili Agneti de Wrzesnie olim Filij Andreæ Zaiaczek Salutem Adcitationis ad presens Relictæ Viduæ de Persona Bonisque Tuis quibuscunque Omnibus Dominijs quibuscunque pecuniis pabilis et habendis vigore Regijs et Nostra qua hac in parte fungimur Capitali Authoritate ut in Judicijs Nostris coram Capitaneo Predecensi Decima Secunda prius vel prodimius abhinc in Castro Nostro Predecensi celebrandis personaliter ac peremptorie comparere ad Instantiam Prænobilis Judicij officij Nostri ejusdj Delatorium Prosecutrix Actionis Zaiaczek olim Prænobilis Andreæ Zaiaczek Crudeliter interempti Fratris germani tum Salomeæ de Jaszczenskie olim Prænobilis Simonis Turce Zaiaczek Consortis Relictæ Viduæ Actricum Filij Veri hæredis Fratris cæsi, coram Actis Authenj Regni Statuti, citandi pro pœnis Legibus Regni descriptis per Te vero Cruentatis et dementis ex eo. Quia Tu in Contrarium Legum tam Divinarum quam humanarum procedendo nec pœnas contra Transgressores earunc metuendo imo omnia sibi impune credendo, et Estimando ausa es au temere presumpsisti formato Silj quodam ad effectum olim Prænobilis Andreæ Zaiaczek protunc Maritum Tuum odio, Statuj pacifica Bonorum Dominorum Decursa vota rixas et contentiones cum eodem olim Prænobili Marito Tuo vepercumen formare, et cum eodem commanere prout debebat renuisare, et ad multas ipsius expa

Relatio

1756

Actum in Castro Prodecensi in Judicijs Causa

180 147

stulationes negligere imo pro lesivo ac prejudiciosso Mariti multis eorum Personis fide Dignis propalare et facto consilio cum Joseo Alberto Wotschi Alexio et Simone Fratribus germanis Danisczeskie Filijs Suis in persona olim plebati Josi Andreae Zaiaczek veris homicidis ac alijs complicibus primo contra eumdem olim Josum Zaiaczek Maritum Suum in assistentia ejusdem Josi Alberti Wotschi Fratris Sui germani et proud omnibus est homicidae eorum Actis Deum inferre curare jam vero sequenti die prominatus Joseo Wotschi Fratrem Suum et Danisczeuskie Filios Suos in patratum excelus immittere qui taliter per Te immissi Bona Villae Zlieno seu Residentiam in illis Illam jd Josi Wotschi Danisczeuskie ac alij complices invasernnt ibidemq invadendo olim tot dictum Josum Andream Zaiaczek e vitis crudeliter prout eo nomine Protestatio eorum Actis Authenc contra dictos Josos Wotschi et Danisczeuskie facta obtinet intermimerunt taliterq contra mentem Legum tam Divinarum quam humanarum processisti penas Legibus Regni descriptas in te protraxisti et succubisti pro quibus super Te decernendis et extendendis Actis adeidem et Audiendis Inquisitionem seu Scrutinium respectu patratae rei jd et Tibi licitum erit ea in causa debita et expedita penas Criminales in Te dementas irrogari Nisi Vero advenire pacifica eiusdem attentatura ad hoc et alia quae Tibi possies in eodem Termino Termini proponent Juditio responsura Data in Castro Prodecensi Feria Secunda ante Festum Visitationis Beatissimae Virginis Mariae proxima Anno Dni Millesimo Septingentesimo Quinquagesimo Quinto. Alterius quoq Tenor qui modo Stephanus De Glogowa Regiorum Praedecessor & Capitaneus Tibi Josae Agneti De Wotschie Zaiaczkowa olim Josi Andreae Zaiaczek crudeliter interempti Conjugi Relictae Viduae de Bonis Tuis gentilibus Omnibus Nemmiq qui hisce penae habitis et habendae vigore Regio et nostra quoi hac in Te fungimur Capti Authenticis ut in Judicijs nostris Coram Capitaneo Prodecensi Feria Secunda abhinc prima vel proxima in Castro nostro Prodecensi celebrandis personaliter

ac

ac peremptorie compareas. Ad Instantiam Generosorum Antonij Zaiączek olim Generosi Andreae Zaiączek crudeliter interrempti Fratris germani, tum Salomeae de Jaszewskie Zaiączkowa olim Generosi Bonaventurae Zaiączek Contis Relictae Viduae Actorum Qui Te citant idq pro eo. Quatenus Tu nobilem Andream Opacki, tum Ladislaum Stanislaum dictum Nawrocki, Laurentium, Joannem et Martinum de Bonis Villae Dziewczopole Major Tuis hereditarijs Subditos pro deponendo Fideli Testimonio in Causa et Actione Judicia suorum Actorum cum Generosis Alberto Wolski Alexio et Simone Fratribus ~~[illegible]~~ germanis Daniszewskie ac alijs in Judicijs Officij praesentis respectu Patratae necis in Persona olim Generosi Andreae Zaiączek ventilanti nostro coram Judicio Statuas Si vero haec facere neglexeris scias Te Sententia Judicij Nostri ad praemissa Omnia stringi et compelli et id quod Juris erit Decerni et Sententiari Disparitura et Judicialiter responsura Datum in Castro Praedecensi Feria Sexta ante Festum Sanctae Margarethae Virginis et Martyris proxima, Anno Domini 1755to. Editas ad Bona Villae Dziewczopole Major Curiamq ibidem Sitam die hora in Actu praesentis Contenta detulisse expertasse et easdem in Mensa hippocausti praesentis Familia Curiali posuisse et debite notificato reliquisse de quo praesens Relatio Ex Actorum Crenae Capitaneae Praedecensis Extraditum Kosinski manu propria Locus Sigilli praesentis. nec non Regestro publico in diem hornam tempore incidenti et provenienti. Et Judicium praesens Partium praefatarum et quidem Actoreae Ingressus Officij praesentis tum ejus Delatorum Generosorum Antonij Zaiączek et Salomeae de Jaszewskie olim Generosi Bonaventurae Zaiączek Contis Relictae Viduae per eandem Generosam Zaiączkowa suo et aliorum Actorum Nomine personaliter Citatae Generosorum Alexij et Simonis Fratrum inter se germanorum Daniszewskich per Generosum Josephum Przepałkowski Citatae et Actoreae Generosi Antonij Kruszynski personaliter. Ad citatae Generosae Agnetis de Wolskie Zaiączkowa

Reli

1756

Acta Curiæ in Castro Radzieiowice in Judiciis Causa-

148

Relicte Vidue personaliter comparentium et secum jure contro vertentium: quarum controversijs Actum Judex coram se productis exaudiris. Teneri Joseph Antonium et Salomeam de Jaszczurskie Zaiączki Satisfacere Decreto antecessoris Judicij sui in puncto adcitationis Josephe Agnetis de Wodzickie olim Joseph Andreæ Zaiączek, Antiq relictæ Vidue, nec non Testium Tam latium ei confect et quoniam Relationem expostata adcitationis Sabbatho pridie Festi Sanctæ Margarethæ Virginis et Martyris Anno presenti recognitam reproduxit Pro eo Satisfacisse eosque Joseph Zaiączki Judex advenerit Teneri de inde Josephum Agnetem de Wodzickie Zaiączkowa, nobilem Andream Opacki, Fabianos Stanislaum Nasrodki, Laurentium, Joannem, et Martinum de Rożnis Dzierzkopole Subditos ad perhibendum hac in causa fidele veritatis testimonium estatuere vig instantanee; Quos Testes si quis estatuto a Statuitione libera pronuntiat Cozej Testes Josephe Salomeæ de Jaszczurskie Zaiączkowa inducere mandat, inducti Testimonia eorum percepit et connotavit. Quoniam vero Josepha Agnes de Wodzickie Zaiączkowa et Josephus Antonius Kruszyński in emundationem ex Parte sui Inquisitiones expedien das expescunt, proinde audit ijsdem Actis Judex ad pronunciandum super inscriptionem Testium Juramenti Re thaw prestiterunt. Testes induxerunt. Producerunt testimonia Testium Jura percepit et Connotavit post quæ expedita hinc Judex Sententiat ut Pres Comparentes Inquisitiones omnes tam in Judicio prote plenitis quam extra in Termino eductas et Comprobatas reponant, tandem reposites per Partes ijsdem Inquisitionibus ad reservationem ea rumq Condescendit. Quibus Lectis ac per omnes Circumstantias facti ac Objectorum naturæ deliberatione discussis ac ponderatis. Quan doquidem ex eisdem Manifeste patet Josephum Albertum Wodzicki, Josephæ Agnetis de Wodzickie primi voti Danieszeuskie, secundi olim Joseph Andreæ Zaiączek Consorti Fratrem germanum, Acceptis Sibi Josephi Adalio et Simone Danieszeuskie cognatis Josephæ Danie szeuska Filijs, Antonio Kruszyński, et nobili Cujusvis nominis Radzierski Apellis, amatisq in Rożnis Dzierzkopole apud Re

pro

praditam Jussam Zajączkowa frameis ac globis plombeis preparatis resist qua de directa causa, sed ex supposititio Testium electi motivo vindicandarum injuriarum eidem Jussae Zajączkowa Sororis suae ac si per olim Jussum Andream Zajączek Maritum ex ratione male inter Conjuges Compaterionis illatarum, De Supradictis Bonis Dzierzopole a Jussa Sorore sua frameis armatis ac Bombardis Longionibus et brevionibus globis plombeis et pulvere sulfureo bene onustis ipso die Festi Sancti Thomae Apli Anno proxime elapso 1734to ante ortum Solis praemeditata mente nimico animo Carpento quatuor equis ejusque Carpento Armatis ad Bona Zdzierzo Majoratus per Jussum olim Jussi Andreae Zajączek Subjecta perrexisse Boryczae Zdzierzo horis matutinis jam post ortum Solis cum apertis Curis superinequitasse, et primo Jussum Simonem Daniszewski gratis occupationis olim Jussi Andreae Zajączek in Aulili pro illo tempore jacentis, vergereq ei de Aulili non admissionis ad Curiam Bonorum Zdzierzo et cum Jussum Zajączek Dimisisse brevi autem Jpsatum Jussum Wolski cum apertis suis relicto tamen intra circa Carpentum Jusso Antonio Kruszyński Curiam in Bonis Zdzierzo Superaggregatos esse et in hippocaustum Curiale accurrentes et tumultuatim cum evaginatis frameis irruisse olim Jussum Andream Zajączek in Aulili jacentem et modum salvandi ex ratione per Jussum Simonem Daniszewski occupationis sui non habentem prevenisse, taliterq eventum Familiâq Curiali destitutum crudelibus manibus armatis frameis crudelissime sine compassione prodimi amsecasse ac eius numerosissima Mortalia vulnera prout proclamatio capitis edicti olim Jussi Andreae Zajączek constat. in variis partibus et membris corporis inflixisse et eix spirantem reliquisse, his peractis ipsummet Jussum Wolski de Scloppetis Unius ictibus in hippocaustum explosisse Dirridio tamen prudio his explosionibus olim Jussum Andream Zajączek jam prodimum mortis non assecisse, sed interceptis Lumine per Scloppetorum Majorum et unius per minorem alias Unitoyz armatoq uno illic Scloppeto majore ad hostilium usu Constitutis resecatisq illis Bonis holodio appensis ac Carpento olim Jussi Zajączek proprio illic interceptis ad Bona Dzierzo

pete

1756

Assumen in Castro Szydlowcz, in Judiciis Causa-

148

pole Major, Ppseni Pose Zaiączkowa Subjectus reverebipse homicidij de Sanguine tangpse, pmverv olim Pnesum Andream Zaiączkb ob intellectalem mortalium vitnenem dolorosa post patratum per Pnesum Wotskii et apeilas ejus horribile rebus Nona die fatis exulhipse. Dzt Subsecutaj fatis ejus Pnesam Salomeam de Jaszczuskie olim Pnesi Bonaventure Zaiączkb Conten relictam Viduam adhibitis pnis medijs pnocentem Sanguinem in judicio ptenti vindicare, Proinde judm pensatis pnipsis adherendo Statutis ac Constitutionibus Regni de Pnocenibus et homicidijs sanctis et ut pad interna ac Securitas Domorum nobilitarium vigeat ceterij a similibus excessibus arceant. Quantum spectat Pnesum Albertum Wotskii et Ejusvis nominis Rdzierzbii Pnesi Valentini Wotskii famulum olim Pnesi Andree Zaiączkb per Inquisitiones convictus actualem homicidas ad pnens disparentes non aliter ni si morte pro morte puniendos sententiat, et ad convictionem juratoriam Partem pnstyjantem nempe Pnesam Salomeam de Jaszczuskie Zaiączkowa in eam rotham prout per Regas pfatum et Simen homipsum Supradictus Pnesus albertus Wotskii et nobilis Ejusvis nominis Rdzierzbii sunt rei mortis cum sex testibus ponere cili similibus admittit et addit illis judicis ad rotha sandum. Quod juramentum si quid Pnora Salomea de Jaszczuskie Zaiączkowa nec non Pnosi Matthias Liberadzki Valentinus Cesinski Andreas Nowczeuski Antonius Jzdrzejeuski Jacobus Chwalisseuski Antonius Liberadzki observata pnis juranderum Solennitate prastiterunt, ideo pfatum Pnem Albertum Wotskii et Ejusvis nominis Rdzierzbii ad pnens disparentes ubivis reperiri potuerint preter loca Sacra captivandos, et eorum quivis officio Civili competenti per Magistratum justitiae capite plectendos demandat. Nihilominus repetitionem taxae capitis nempe Ducentarum quadraginta Marcarum polus ac semiquinj Par Sclopetonem Majonem, unius par Sclopetonem minonem alias Knutpar Carpentij in Bonis Zbiersz interceptonem in Substantia Depediti Pnesi Alberti Wotskii Succipnibus olim Pnesi

Andrea

andree Zaiączek, indigitat. Quantum vero attinet alexium et Simonem Daniszewskie Fratres inter se germanos, hi et ei et hi similibus penis puniri videant, quia tamen ea ipsa Inquisitionibus esse Judicio suo Asistat. non tam adeo ardenter Amplitudinem suam Presb Wolski obtulisse, attamen patrato scelere operam adhibuisse, id circa ad mitiores penas Condescendit Decernendo Quatenus Suprafati Presbi Alexius et Simon Daniszewskie hinc et ab Actu presenti in duodecim Septimanis prodiine elabendis Curiam Asti presentis inferiorem ingrediant ejusq Sepionem reddimendo Capita per Spatium Unius Anni et Sex Septimanarum Continuent et expleant nec non in expressu de Turri quisq illorum per vadium Aple Duplex Parti Actoris vindicanti Primum Presbr Salomeae Zaiączkowa, et Judicio suo quisq ipsorum per vadium Aple Simplex Parti quidem in Termino quoad pra eram officio et Actis ejus sub pena Infamiae ~~Dicae~~ in illis circa Mapen faciendam in Casu Contraventionis publicanda Judicio vero suo primitanti sub solito rigore ex Regestro plenarium extendendo salvant et realiter enumerent. Quantum deniq Spectat. Presbrum Antonium Knyszyńskii. Licet quidem ex Prius Inquisitionibus Idem Presbr Knyszyńskii nullam injuriam et violentiam olim Presb. Andreae Zaiączki intulisse Deducit quidem circa Defendens Crimen per Presbrum Wolskii cum aliis Complicibus suis in Casa Bonorum Zlicow peractum, in foro circa Carpentum Presbi Wolskii relictus remanisse probat, qui tamen sub hoc illud tempus Custodias tenere reputat, punibilitatq et esse Presbro Antonio Knyszyńskii adinvento Deducit ut Status Presbr Knyszyńskii pro ejus modi ad illicitum Actum Assistentia, Turrim Asti presentis Superiorem hinc et ab Actu presente in Sex Septimanis prodiine elabendis incat ejusq Sepionem per Spatium quatuor Septimanarum Continuet et expleat, nec non in expressu de Turri penam Quadruplicem Quatuordecem Marcarum polone Superascriptae Parti vindicanti et Judicio suo penam Duplicem quatuordecem Marcarum polone, Parti quidem in eod quo supra Termino coram officio et Actis ejus sub pena Bannis perpetuae in illis circa Mapen

faciend

1756

Actum in Castro Przedecensi, in Judiciis Causa

150

faciendam in Casu Contraventionis publicanda Judicio Autem suo in
instanti sub seorsiva pœna Banitionis ex Regestro pœnalium
publicanda solvat et realiter enumeret. Ad extremum quoad
Actoratum contra Gnosam Agnethem de Wolskie ultimi Voti olim
Gnosi Andreæ Zaiączek interrempti Consortem relictam Viduam
Directum quamvis ex ijsdem inquisitionibus mala Commansio
Inter eandem Gnosam de Wolskie Zaiączkowa et olim Gnosum An-
dream Zaiączek Conjuges deducit verum quoniam Judicium
præsens ex hisce Inquisitionibus utrum præfata Gnosa Zaiączko
wa ad perpetrandam in persona Mariti sui Necem Sepe-
dictum Gnosum Wolski Fratrem suum Suggessit ac Subordi
navit nec ne plenarie informari nequit Qua propter Conside
rata hoc in Actoratu defectuosa Inquisitione propiorem
memoratam Gnosam Agnethem de Wolskie Zaiączkowa ad eva
sionem Juratoriam censet sententiando ut eademmet Septi
ma nempe cum Sex Testibus genere Sili Similibus evadat
in eam Juramenti rotam, prout ad inferendam olim Gnosa Ma
rito Suo Necem Gnosum Wolski et Asseclas ejus non subordina
vit neq eidem homicidio Causam dedit, quinimo de malevola
Gnosi Wolski ejusmodi Intentione nescivit. Deo et Sancta Je
su Christi Passione ita ipsam adjuvante et addit Mlis Judlis
ad pronuntiandam Juramenti Rotam. A quo Juramento Si-
quidem Gnosa Zaiączkowa recedit idcirco super eadem permitti
tur pœna Infamiæ prout in Simplici Regestro Continet. Præ
fata Pars Actorea coram Judicio Officij præsens personaliter
Comparens et Terminum eundem hodiernum per totam Judi
cionem præsentium Audientiam lgme attentans memorato
Partem Citatam ad Jus Juridice Tribus et ultra Juris formam
Vicibus quatuor per Mlem Regni Gnalem Providum Stani
slaum Tuchowski de Przedecz Judlem Clamato et vocato
non tamen Comparentem imo post Inscriptam Comparitio
nem ac prolatam Sententiam ~~[illegible]~~ temerarie recedentem
in Lucro pœnarum Legum videlicet Infamiæ. liberaq Capti
vationis et Colli Judicialiter ac Officiose Condemnavit ut

tenio

ulterioraq Sili per Judicium pzens ea in Causa fieri et decerni postulavit
Et Judm pzens Juri Communi Regni postulationiq ejusq Partis Actoreae
uti Licite Annuendo decrevit praesentibusq decernit poenas Legum
videlicet Infamiae Liberaq Captivationis et Colli Super Parte Cita
ta non Comparente nempe Gnosa Agnete de Wolskie olim Gnosi
Andreae Zaiączek Consorte Relicta Vidua, Quae ex nunc Super Ipsa
Bonisq ejus Omnibus decernitur. et ad eandem publicandam In
famiae Liberaq Captivationis et colli poenam Suprascriptum Mlem
Judlem addidit et deputavit. Quiquidem Mlis satisfaciendo Deputni
suae a Judicio pzens habitae memoratam Infamiae poenam modo
pmisso obtentam hic ante stubam Judlem in frequentia multo
rum varij Status sexus et Conditionis hominum alta clara
sonoroza ac intelligibili voce sua pconica publicavit procla
mavit et ad Notitiam Omnibus quorum interest deduxit
de quo hanc Suam Idem Mlis Judlis redeundo e foro publico
munusq Deputnis suae exequendo fecit Relationem. Post
quam publicatam Infamiae poenam ~~Cuprae~~ Ossm pzens Causam hanc cum
toto ejus effectu ac Partibus Ipsis ad Mgcum Capitl Loci sive Locorum
Capneos eorumq Officia Competentia Sub Cujus vel quorum Juris
dictione praefata Citatio temerarie recedens cum Bonis suis
subest vel consistit remisit remittitq pzentibus Inquisitio
nes autem Omnes hac in Causa eductas Sigillo Cancellariae pzens
Communitas in Archivo Officij pzens hoc Judicium reliquit.

M. Dobiecki à P. Kosiński Regente Lo: ci Pzentis Banitus et Publicatus.

Super Relationem exportatae Citationis pro Judicijs Officij
pzentis spectantem, Coram Actis Castrensibus Radziejoviensi-
bus Recognitam, ex eisdemq Actis authenticae depromptam
infrascriptam tenoris sequentis. Actum in Castro Radziejovien
si Feria Quinta in Crastino Festi Visitationis Gloriosissimae
Virginis Mariae Anno Domini Millesimo Septingentesimo
Quinquagesimo Quinto. Ad Officium actaq pzentia Crene Ca
pitl Radziejoviens personaliter veniens Ministerialis Re

gni

1756

Actum in Castro Prædecensi, in Judiciis Causa

151

gni Gnatis Providus Bartholomæus Spryne de Radziejow Authenticus et Juratus Officio præsenti bene notus sanus per omnia existens palam publice benevoleq Recognovit. Se Citationem literalem authenticam pro Judicijs Castrensibus Capitt Prædecensibus spectantem Contra Citt infranominandæ serviene Copiæ infra scriptæ Similem tenoris talis. Stephanus de Głogowa Kossowskj Prædecensis & Capitaneus. Tibi Magnifico Alberto Dobiechj Camerario Terrestri Juniwladislaviense Brum villæ Klonowo seu Sortis ibidem sittæ quovis Juris Titulo Possessori, de his ac alijs Bonis Tuis gnaliter omnibus, ac Summis quibusvis pecunie habitis et habendis vigore Regio et Nostra qua hac in Parte fungimur Capitaneali authoritate mandamus, ut in Judicijs Nostris Castrensibus Capitanealibus Prædecensibus Feria Secunda prius vel proximius ab hinc in Castro nostro Prædecensi celebrandis personaliter ac peremptorie Compareas. Ad Instantiam Gnosi Alberti Kosinski Regentis Castrensis Prædecensis Actoris Quæ Te inhærendo Scripto certo manuali de data ejus in Przedecz die octava Septembris Anno Domini Millesimo Septingentesimo Quinquagesimo Quarto sibi Actori per Te dato manuq propria Tua Subscripto Summam Viginti quatuor aureorum hungaricalium scripto eodem manuali sibi Actori ad solvendum assecuratam, et huiusq non persolutam Summam præfatam Actori instantanee solvas et realiter enumeres, si vero hæc facere neglexeris scias Te Sententia Judicij Nostri Stringi et Compelli Citaris sis Termino pariturus et Judicialiter Responsurus datum in Castro Prædecensi Feria Sexta post octavam Festi Sacratissimi Corporis Christi Domini Anno ejusdem Millesimo Septingentesimo Quinquagesimo Quinto. Ad Bona villæ Klonowo Sortemq et Residentiam Mgci Dobiechj ibidem sittam die hodierna Actu præsenti Contenta detulisse, eandemq in mensa hippocausti præsente Gnoso Zaleskj ejusdem Sortis.

Sortis Possessore posuisse, et debite notificatt reliquisse de quo
Praesens Relatio. Ex Actt Crenae Capitt Radziejoviensis extradittt
Drzewiecki manu propria Legit Morzycki locus sigilli Castri
illius. In Termino itaq hodierno ex praeinserta Relatione Rege
stroq publico in diem hodiernam incidenti et provenienti. Prae
fata Pars Actorea coram Judicio Officij Praesentis personaliter Com
parens, et Terminum eundem hodiernum per totam Judicio
rum Praesentium audigentiam legitime attentans Memoratam
Partem Citatam ad Jus Juridice tribus et ultra Juris formam
vicibus quatuor per Ministerialem Regni Generalem Providum
Stanislaum Tuchowski de Przedecz Judicialem clamatt et vo
catt non tamen Comparentem imo Contumacem existentem In
lucro Solutionis Summae alias in toto lucro Negotij sui prin
cipalis Judicialiter ac Officiose Condemnavit. Ulterioraq sibi per
Judicium Praesens ea in causa fieri et decerni postulavit. Et Ju
dicium Praesens Juri Communi postulationiq ejusdem Partis
Actoreae uti licite annuendo decrevit praesentibusq decernit. Quate
nus Pars Citata Summam eandem in originali Termino spe
cificatam solvat et realiter enumeret idq sub Poena Banitio
nis quam ex nunc Judicium Officij Praesentis decrevit. Et ad eandem
publicandam Banitionis Poenam suprascriptum Mini
sterialem Judicialem addidit et deputavit. Qui quidem Mini
sterialis satisfaciendo Deputationi suae a Judicio Praesenti ha
bitae memoratam Banitionis poenam hic ante ~~[illegible]~~
~~[illegible]~~ Stubam Judicialem in frequentia multorum varij
Status, et Conditionis hominum ad Judicia moderna Con
gregatorum alta, clara, Sonorosa ac intelligibili voce sua
publicavit, proclamavit, et ad notiam omnibus quorum
interest deduxit, de quo hanc suam Idem Ministerialis
redeundo ex foro publico fecit Relationem. Post quam
publicatam Banitionis poenam Judicium Officij Praesentis
causam hanc cum toto ejus effectu ac partibus ipsis
ad Mgcum Capitaneum loci sive locorum Capitaneos
sub cujus vel quorum Jurisdictione Praefatus Citatus

cum

1756

Actum in Castro Prædecensi, in Judiciis Causa

152

cum Bonis suis subest vel consistit remisit remittitq; præ
sentibus.

Inter M. Morzycki et G. Mniewski Limitatio

Super Relationem exportatæ Citationis pro Judicijs Officij spectantem
Coram Actis præsentibus recognitam ex eisdemq; Actis authentice deprom
ptam infrascriptam Tenoris sequentis. Actum in Castro Prædecensi
Feria Tertia post Festum Sanctæ Margarethæ Virginis et Martyris
proxima anno Domini Millesimo Septingentesimo Quinquagesi-
mo Quinto. Ad Officium Actaq; præsentia Crenæ Capitt. Prædecenæ per
sonaliter veniens Mtis Rni Gnalis Providus Simon Jeczmienski
de villa Morzyce authentus et Juratus Officio præsenti bene notus
Sanus existens palam publice benevoleq; Recognovit. Se Cita
tionem literalem authenticam Sigillatam pro Judicijs Officij
præsentis spectanæ Copiæ infrascriptæ similem tenoris talis
Stephanus de Głogowa Kossowski Prædecensis & Capitaneus. Ti-
bi Generoso Josepho Mniewski Bonorum villæ Radoszewice Hæ
redi et Possessori de his alijsq; Bonis Tuis gnaliter omnibus Sum-
misq; quibusvis pecuniarijs habitis et habendis, vigore Regio et
Nostra qua hac in Parte fungimur Capitaneali authoritate Man
damus, ut in Judicijs Nostris Crenæ Capitt. Prædecedecenæ Feria
Secunda prius vel proximius ab hinc in Castro Nostro Prædecensi
celebrandis personaliter ac peremptorie Compareas. Ad Instan
tiam Instigatoris Judicij Nostri ejusq; Delatoris Mgci Andreæ
Morzycki Crisiferi Bidgostiensis Actoris. Qui Te inhærendo Pro-
testationi suæ coram actis authenticis Rni factæ vel faciendæ
Citat idq; pro pœnis Legibus Regni descriptis per Te vero
Succubitis et demeritis ex eo. Quia Tu in Contrarium Legum
tam divinarum quam humanarum procedendo, nec pœnas
contra Transgressores earundem metuendo, imo omnia sibi im
pune cedendo ac æstimando, ausus es ac temere præsumpsisti
tempore certo in termino Termini declarando Servos Tuos ad
Bona villæ Wiecienino seu Sortem in ibidem sittam Mgci
actoris

actoris subReditariam submittere et subordinare, qui taliter subm-
missi et subordinati Bona ipsata villa Vienciczino eam sortem in-
ibidem villam Wgči actoris hereditariam invasserunt, ibidem-q;
invadendo Laboriosum Adamum Victorem cum uxore Libe-
ris pecoribus ac tota et integra suppellectili domestica exne
ulla Wgči actoris Requisitione vi et violendo modo autsperunt
Contractumq; annualem à Wgčo actore eidem Laboriosо Ada-
mo pro anno datum, ab eodem Victore autsperunt, et acceptum
ipse invasores ad predictum Venesczi Wgči actoris proprium
invicerunt, facto itaq; in audito eodem excessu, quem eodem autspto
Laboriosо Victore ad Bona ipsata villa Radoszewice sua subor-
dinata discesserunt, per quod contra Leges Regni processisti,
Securitatem publicam violasti, plenas in se demeritas traxisti
et incumbuisti, pro quibus super te decernendis et extendendis
Citatis ad videndum et audiendum Inquisitionem seu Sonito-
rium ea in causa edici, plenaq; in te demeritas irrogari, ac
subiiciendum ad extradictionem ipsati Laborioси Victoris si qui
dem Citatione cum uxore Liberis ac tota et integra suppel-
lectili domestica apud te arestatur: sistingi, sis Termino
adveniendi pariturus eundemq; attentaturus ad hoc et ad
quid tibi fassus in eo Termino Terminum proponeretur ju-
dicialiter ac officiose Respondurus. Datum in Castro Pyrdeen
si Sabbatho in vigilia Festi Sanctorum Petri et Pauli Apos-
tolorum anno domini Millesimo Septingentesimo Quinqua-
gesimo Quinto. citatus ad Bona villa Radoszewice cuiusq;
ibidem villam Sabbatho in vigilia Sanctorum Petri et Pau-
li Apostolorum Anno presenti proxime presentis detulisse re-
portasse, et eandem in mensa suppocausti presentis Fami-
lia Curiali ponisse, et debite notificatt relegisse, de quo
idem Relatio. Et actis hinc capitis Pradicens extradicti
Josinski manu propria Logit Rzeszowsky Locus sigilli a-
cti presentis. In Terminо itaq; horierno ex Insertа Re-
latione Regestroq; publico in diem horiernam legitime
incidenti et Provenienti. Et Judicium idem Partium
Citatarum et quidem actoris Magnifici Andreae Morzyc
Cosisten Biecgotsiensis per Generosum Gregorium
Rzeszowsky.

1756

Actum in Castro Praedecensi, in Judiciis Causa

153

Rzeszowskij, Citatae Generosi Josephi Mniewskij per Generosum Josephum Pogonowskij, Comparentium et secum Judicialiter Controvertentium, quarum Controversijs Partium Judicium coram se inductis et exauditis Limitant Partes utraeq ad prima et proxima Judicia Castrensia Praedecensia et habent ob spem Satisfactionis cum agnitione Termini ac cujus Competentiae et habent Partes praenominatae utraeq Terminum sine quavis adcitatione Comparendi, respondendi, et experiendi peremptorium nullius Partis Jure Laeso

Inter G.G. Zaiączkij et Daniszewski Limitatio.

In Termino itaq hodierno ex vi Decreti Inquisitionis in anteatis Judicijs Officij praesentis Inter Generosos Antonium Zaiączek et Salomeam de Jaszewskie Zaiączkowa relictam vidum actores et actt per eandem Gsam Zaiączkowa suo et Gnosi Zaiączek ab una Generosum Cremiam Cedro Daniszewskij actt et actt Feria Secunda post Dominicam Misericordiae proxima anno ~~Domini~~ praesenti 1755to, intuitu variorum objectorum ac violentiarum perpetratarum ac econverso ratione poenarum ex vi ac si indebite circumscripti honoris Decreto eodem Inquisitionis in se uberius enarrante et edisserente Parte ab altera prolati In diem hodiernam tgme incidenti et provenienti. Et Judicium praesens Partium praefatarum et quidem actt et actt Generosorum Antonij Zaiączek et Salomeae de Jaszewskie Zaiączkowa olim Gnosi Bonaventurae Zaiączek Consortis relictae viduae, per eandem Gsam Zaiączkowa suo et Gnosi Zaiączek Nomine personaliter actt et actoreae Gnosi Jeremiae Cedro Daniszewskij personaliter Comparentium, et secum Judicialiter controvertentium, quarum Controversijs Partium Judicium coram se inductis et exauditis, Limitant Partes utraeq ad prima et proxima Judicia Crene Praedecensia et habent, Ob spem Satisfactionis cum agnitione Termini ac cujus Competentiae habentq Partes praenominatae utraeq Terminum sine quavis adcitatione Comparendi, respondendi, et experiendi peremptorium nullius Partis Jure Laeso.

G. Olszewska.

L. Olszewska et alij à M. Usnarski Bandt
et publicatt cum Lenitis Reverendissimo Du
nis Decretum Suspensionis

Juxta Literas Inquisitionis per Prosum Jos
Leniskium Fidelem Burgrabium capellanum, et ad acta Citatis
per Oblatam Jovedium, ea videlicet actis Authenticè
Deprovisum in Instrumentum Testimonii Citationis. Actum
in Castro Leopoliensi, Feria Quinta postridie Festi Sanctæ
Margarethæ Virginis et Martyris Anno Domini Mille
simo Septingentesimo Quinquagesimo Quinto. Ad Officium
actaj Exhibita Coram Capitulo Leopoliensi per Reverendum Do
minum Adamum Mroczkowski Sacræ Theologiæ Lectorem et Ca
pitularem Officio Presenti ad Citandum, et alia hisce Pro
cedendum, petendi Actum Executionis in Bonis Actoris
Testis Nominandi Lex Rubr. Instrumentum Commissi
onis Loci Presentis expeditæ, petens eumdem à se Officio
Recepi, et in acta Citentia Inscribi mandari Quod Ob
tinuit, Cujus quidem Tenor sequitur talis. Actum in Cu
ria Bonorum ville Olszewicz sive Residentiam
in ibidem Die Feria Secunda postridie Festi Sanc
tæ Margarethæ Virginis et Martyris Anno Domini
Millesimo Septingentesimo Quinquagesimo Primo
Coram Reverendo Josepho Pogorowsky Commissario Generali
Jurato Curiæ Leopoliensi, in Citentia Personarum ac Ha
bitum Laurentij Maczkowsky et Adami Szczerkowsky
Juris Actis Regni Notarij Bonidi Jacobi Pierzynsky de
villa Pierzyno Authentici et Juratj Actuum Curiæ Ar
chiepiscopalis. Officium Citens hoc Capitulo Leopoliensi vide
licet Reprasentatus Juris Josephus Pogorowsky Commis
sarius Fiscalis Curiæ Leopoliensis Satisfaciendo Ju
ri Communi Regni, cujusvis Officij sui Juris quoq in
citando Literas Dominicales citationis ejus publicatas in
Judicijs Curiarum seu Terminis Peractarum, Officij
hujus Capituli Leopoliensis Feria Secunda post Domi
nicam Misericordiæ proxima Anno Presenti proxime
Presenti, intuitu non Solutionis Summarum Bo
norum primo Judicem Originalia quatuor Curiarum
Burgraviatuum

1756

Actum in Castro Predecensi, in Judicijs Causarum, seu Terminis Querelarum, simul et Exemptionum, Officij Castrensis Capitanealis Predecensis Feria Secunda ante Festum Sancti Egidij Abbatis proxima, Anno Domini, Millesimo, Septingentesimo, Quinquagesimo, Sexto, per Magnificos Raphaelem Wodzinsky Judicem, et Stanislaum Rozniecky Notarium, Officiales Castrenses Capitaneales Predecenses Celebratis et expeditis.

154

Inter MM Szczycinski et Szadokierski Condescensionis Decretum

Super Relationes exportatarum Citationum, pro Judicijs Officij Praesentis spectantes Coram actis praesentibus recognitas ex eisdemque actis authentice depromptas, infrascriptas, et quidem primae tenoris talis. Actum in Castro Predecensi Feria Secunda post Dominicam Cantate proxima, Anno Domini, Millesimo, Septingentesimo, Quinquagesimo, Sexto. Ad Officium actaque praesentem Cre Capitt Predecensia, personaliter venit Bttis Regni Gtis Providus Simon Jeczmienski de villa Morzyce authenticus et Juratus Officio praesenti. Bene notus, Sanus existens palam publice benevoleque recognovit, et Citationem literalem authenticae sigillatae pro Judicijs Officij praesentis spectantem Copiae infrascriptae similem tenoris talis. Stephanus de Glogowe Kossowsky Predecensis et Capitaneus. Tibi Magnifico Mathiae Szadokierski de Bonis Tuis gnlter omnibus ac summis quibusvis pecunie habitis et habendis vigore Regio et Nostra qua hac in parte fungimur Capitaneali authoritate mandamus, Ut in Judicijs Bris Cre Capitt Predecensibus Feria Secunda ab hinc prius vel proximius in Cro Bro Predecensi celebrandis personaliter ac peremptorie compareas. Ad Instantiam Magnifici Andreae Szczycinsky Tribuni Braclaviensis Bonorum villae Lubotyn Episcopalium Tenutarij Possessoris actt. Qui te inhaerendo Protestationibus suis Coram actis authenticis Regni factis vel faciendis Citat idque pro poenis Legibus Regni descriptis per te vero succubitis et demeritis ea eo. Quia tu in Contrarium Legum publicarum procedendo ausus es ac temere praesumpsisti temporibus varijs et quidem primo ipso die Festi Sanctorum omnium in anno proxime

proxime et immediate praeterito formata sibi quadam injusta
praetensione assumptis sibi hominibus proprijs suis subditis
Bona eadem villae Lubotyn Episcopalia sui actt possessi
oni subjecta superinvadere, ibidemq invadendo sepim cir
ca curiam de novo extructam existere succindere demanda
re, ac post ipso die Festi Sancti Stephani tempore devoti
onis in Ecclesia Lubotynensi agitatae itidem assumptis
suis hominibus omnibus de Bonis Mehowo, tuis haeredi
tarijs subditis existere eandem sepim penitus ruinare
et in partes persecare demandare, deniq ipso die Festi Sancto
rum Innocentum eosdem homines pro devotione ad Bona
praenominata Lubotyn conducere et majorem violenti
am peragere jubere, eandem sepim consecare, tumul
tum excitare, damna per multa in segetibus ibidem
existentibus ac alijs frumentis causare, in se actt
multis coram Personis fide dignis insurgere, et per
amicum ad se actt missum sibi actori minare, his
itaq non contentus verum majora majoribus addendo
et accumulando violentias violentijs adaugendo po
steriori tempore scilicet ipso die Festi Circumcisi
onis Domini Nostri Jesu Christi Nobiles quorumvis
Nominum Glowacky et Drzewiecky ad sepenomina
ta Bona villae Lubotyn submittere, qui taliter sub
missi et subordinati praefatam sepim per se actt de
novo extructam frameis ac alijs Instrumentis in
partes persecarunt, et penitus ruinarunt, per quod
contra Leges Regni procedere, securitatem publicam
violare, poenasq demeritas in se trahere et succu
buere, pro quibus super te decernendis et extendendis
poenis citaris ad videndum et audiendum Inquisi
tionem seu scrutinium respectu praemissorum ea in
causa quod et tibi licitum erit educi et expediri, nec
non statutionem praefatorum Nobilium quorumvis
Nominum Glowacky et Drzewiecky, atq hominum
de Nominibus et Cognominibus ignotorum postquam
innotuerint specificandae (: qui praesenti citatione apud
te arestantur :) stringi et compelli, caeteraq pro cau
sae praesentis exigentia in rem actt decerni et senten
tiari citaris sis termino advenienti pariturus et in
demq attentaturus, ad haec et alia quae tibi fusius
in eodem termino termini proponentur judicialiter
ac officiose

ac officiose Respondimus. Datum in Castro Predicensi
Feria Secunda post Dominicam Conductus Paschae proxi-
ma, Anno Domini Millesimo, Septingentesimo, Quin-
quagesimo, Scato, citra ad Bona nitra Mehowo Curiarum
ipsibidem citra die hodierna in actu Contenta deducte
exportate, et earundem in eorum Lyppocaustis Pre-
te Fassibia Curiali possisse et debito Modificatore
ingrosse, de quo per nos Relatio. Ex actis &c. Capitt
Predicense extradatis Regiis manu propria, cum
Sigilli Castri Presentis, Attentis dicti Testor existendi.
Datum in Castro Predicensi Sabbatho in Vigilia Fe
Sancti Jacobi Apostoli, Anno Domini, Millesimo
Septingentesimo, Quinquagesimo, Scato, ad Officium
actus Presentia &c. Capitt Predicensia per venien-
Alis Regni Generalis Provisor Bartholomeus Wo-
darczyk de villa Brzeze authenticus et Juratus Offi-
Fechti bene notus, coram existens palam publice
benevole recognovit &c. Citationem Literalem authen
Sigillatam Judicij Officij Presentis speciantem coram
hortatem pte citatum tenoris talis. Stephanus de
Glogowa Reposuty Predicensis Capitaneus. Tibi Magnifico
Andreae Szczyrinsky Tribuno Brzezinensi Dominum
Lubotyn cum attinentijs Episcopalium et beneficialium &c.
ejusdem de his et aliis Bonis Curis pertinentibus ac cum
suis quibuscunque pertinentijs habitis et habendis vigore Regio et
Tui qua hac in parte fungimur Capitanealis authoritate
mandamus, ut in Judicijs Bonis Curiis &c. Capitt Predicensi
bus Feria Secunda ab hinc prima respicimus &c. le
grandis pertinentijs Ignore presentium Comparcas ad Jn
stantiam Instigatoris Judicij Nostri ejusq. delatoris
Magnifici Wladislai Szadolinsky Subcapitanei Podol
citt. Qui de inhaerendo Citationi coram actis authen
Regni Scitae citati ejusq. processu. Quia Dominus Stanislaus Bonorum
cum villa Lubotyn Episcopalium et beneficiarium
quod Bona sub actu hereditaria Mehowo ad Ecclesiam
Parochialem in Bonis ipsis Lubotyn existentem spectant
et pertinent ejusq. publice notorium existat debeant in eo
si quis pater Commodum aut vias publicas transformare
re velit non ad posteros Successores Dominium
Regalium seu Spiritualium verum ad haeredes Do
norum

non terrestrium virtute legum pertinent, ad Hanc aucu
es ac tenere stumpsistis in contrariam earundem legum
fiedendo viam publicam ab antiquo ea Bonis sui actus ad
alium Parochianorum ad Ecclesiam Parochialem
Leutensem et stratas fossis dispigare, ac sepes in eden
na Construere aliasq; in contemptum totius Parochi
[illegible] Inquisitionibus deducetur? ac etiam cum permissi
vite pejores constituere, dum vero ad ipse actus per assu
cum requisitus existens Pro quo dum sui actus animad
verbis honorem Nobilitatem sangere ledere contem
ptuare seq; actus diversis temporibus dissimulare, dum
quoq; Reuerendi sui actus Coronimum germanum non obs
stepsione existere contra mentem legis citatione sue
siva et judiciosa arestare, his non contentus ipse actus
Martin sua pauto suspensus coram actis presentibus facta
Crumsentere; Quo spter citatis his Terminis pari
ms et judicialiter Respondimus datum in Castro Bol
decensi Feria Quarta pridie Festi Sancte Marie Mag
dalene Anno Domini Millesimo, et septingentesimo
Quinquagesimo, Scalo, dicto ad Bonavilla Lubolyn Cir
dominici ibidem actus die Loberna in actis presentis Cor
tepta dutulipe, exportasse, et eandem in mensa hypo
causti presente Familia Curiali posuisse, et debite not
ficatis reliquisse, Sequo Citens Relatio. Ratis est Capitis
Sndecesis et Stradicti Konitzky mense spria, Locus Sigilli
Castri Pucensis. In Terminis itaq; Loberna ex ea Universis
Relationibus Regestroq; publico in dicem Loberna
Sone inuidenti et presenti. Judicium Citens Sar
tium Salarum et quidem actoris et citati Magnifici
Andree Szczycensky Inbumi Praetaviche per
sonaliter, citati et actoris Magnifici Matthie de
dalievsky subdapiferi Podlac personaliter compa
rentium et eorum Judicialiter Controverentium
quarum Controversijs judicium officij Pucensis Decendo
citationes Partium utrarumq; ad eorum Judicium
dictas Controversijs Partium et contra illatis eam
dem suspensa Decisione causa Citentis que pariam
que condescensionem Decretorii Loci Citentis Burgrabij
in Pucensem Bonorum Lubolyn advenerit Decernendo
Quatenus Partes citatq; hinc et ab actu Citentis in qua
Quor. Septimanis Proxime elabendis eundem Cen
sorem Burgrabium sumptu suo sumptu Condu
cant.

cant. Qui Generosus Burgrabius in Fundum Bonorum Lubotyn Condescensurus ante omnia vias has de quibus Partes inter se Luctantur revidebit, et quod si via noviter per Generosum Szczycinsky excogitata incommoda tam tempore hyemali, quam aestivali ad transitum apparuerit, eandem demorgendam faciet, viaq antiquacuiq liberum transitum injunget, Quod si vero via noviter excogitata commoda ad transgressum fuerit eandem approbabit, et ad transitum demandabit; Quod si autem viam noviter excogitatam approbaverit, de violentijs, damnis et injurijs pvijs Inquisitionibus investigabit et pœnas super quo interierit irrogabit; si deniq transitum via antiqua demandaverit easdem violentias damna et injurias si quæ intercesserunt pro nullis ~~approbabit~~ reputabit, quinimo partem inculpatam liberam pronuntiabit; Cujus decisioni partes parere et acquiescere sub Pœna Banitionis illo in Termino super Parte Contraveniente publicanda debebunt, ac tenebuntur. Luita Pœna Trium Marcarum polone Parti per Partem sibi Compensanda Judicio vero suo totidem in instanti idq sub pœna Banitionis ex Regestro Pœnalium publicanda per utramq Partem solvenda.

G. Slucki à G. Ruszkowski B. et P.

Super Relationem exportatæ Citationis pro Judicijs Officij pzentis spectanc Coram actis Crenc Siradiensibus recognitam ex eisdemq Actis authenticæ deprom ptam infrascriptam tenoris sequentis. Actum in Castro Siradiensi, Feria Sexta post Festum Visitationis Gloriosissimæ Virginis Mariæ proxima, Anno Domini, Millesimo, Septingentesimo, Quinquagesimo, Sexto. Ad Officium Actaq pzenc Crc Capitt Siradiensia personaliter vens Mtis Regni Gtis Providus Carolus Junowsky de villa Lopatky Authenticus et Juratus Officio pzenti notus, sanus existens palam recognovit. Se Citationem literalem authenticam pro Judicijs Crc Prædecensibus spectantem et editam infrascriptam tenoris talis. Stephanus de Glogowa Kossowsky Prædecen

sis

sis q Capitaneus. Tibi Magnifico Egidio Stucky Camerario Granitiali Palatinatus Schradiensis Bonorum Zborow et aliorum vigore Jurium Tuorum Possessori de Causa infrascripta Bonisq Tuis ac Summis quibusvis pecuniarijs habitis et habendis quatenus omnibus vigore Regio et Nra qua hac in parte fungimur, Capitaneali authoritate mandamus, ut coram Nobis Judicioq Nostro in Terminis Querelarum, seu Judicijs Causarum Officij prius proximiusve in Castro Nostro Praedecensi Celebrandis personaliter peremptorieq Compareas. Ad Instantiam Mgci Alberti Ruszkowsky Bonorum Szadek cum attinentijs in Palatinatu et Districtu Calissiensi Consistenc vigore Jurium suorum Possessoris, Actoris. Qui te inhaerendo Inscriptioni Officiosae Citat idq pro eo. Quatenus Tu Summam restantem Mille florenc polonc ex Summa majori Duorum Millium florenc polonc Actis Crenc Praedecensibus Inscriptam, Sibi Actori una cum provisionibus ab eadem Summa provenientibus in instanti Nostro coram Judicio persolvas, et realiter enumeres. Pro cujus instantanea Solutione Citaris sis Termino advenienti paritur, et Judicialiter Responsurus. Datum in Castro Praedecensi Feria Secunda post Festum Visitationis Gloriosissimae Virginis Mariae proxima, Anno Domini, Millesimo, Septingentesimo, Quinquagesimo, Sexto. In Curia Bonorum Zborow Hodie praesente Famulo posuisse, et publicasse, de Juris forma Pniewski manu propria locus Sigilli Castri illius, Legit Kurcesky. In Termino itaq hodierno ex praeinserta Relatione Regestroq publico in diem hodiernam Lgme incidenti et Provenienti. Praefata Pars Actorea coram Judicio Officij praesentis praeter Comparens et Terminum eundem hodiernum per totam Judiciorum praesentium audigentiam Lgme attentans memoratam Partem Citatam ad Jus Juridice tribus et ultra Juris formam

mam vicibus quatuor per Ministerialem Regni Ltem
Providum Stanislaum Tuchowskij de Przedecz Judicialem
clamatam et vocatam, non tamen Comparentem imo
Contumacem existere In Lucro Solutionis Summae
una cum provisionibus alias in toto Lucro negotij
sui principalis Judicialiter ac Officiose Condemnavit.
Ulterioraq Sibi per Judicium praesens ea in Causa fi-
eri et decerni postulavit. Et Judicium praesens Juri
Communi postulationiq ejusd Partis actoreae uti-
licite annuendo decrevit praesentibusq decernit. Qua-
tenus Pars Citata Summam eandem in originali
specificatam una cum provisionibus solvat et reali-
ter enumeret idq sub Poena Banitionis quam ex
nunc Judicium Officij praesentis decrevit. Et ad eam
publicandam Banitionis Poenam suprascriptum
Mtem Judicialem addidit et deputavit. Qui qui-
dem Ministerialis Satisfaciendo deputationi
suae à Judicio praesenti habitae memoratam Banitio-
nis Poenam hic ante Stubam Judicialem in
frequentia multorum varij Status et Conditionis
hominum ad Judicia Moderna Congregatorum
alta clara Sonorosa ac intelligibili voce sua publi-
cavit, proclamavit, et ad notitiam omnibus quo-
rum interest deduxit, de quo hanc suam Idem
Mtis redeundo ex foro Publico fecit Relationem
Postquam publicatam Banitionis Poenam Ju-
dicium Officij praesentis Causam hanc cum toto ejus
effectu ac partibus Ipsis ad Mgcum Capitane-
um loci sive locorum Capitaneos sub cujus vel quo-
rum Jurisdictione praefatus Citatus cum Bonis suis
subest vel Consistit remisit remittitq praesentibus

G. Dzierzbicki à G. G. Gołaszewskie Con-
jugibus B. et Publicatus

Super Relationem exportatae Citationis pro Judicijs
Officij

Officij "presentis" spectantem, Coram actis Crene Lanciciensibus reco
gnitam, ex eisdemq actis authentice depromptam
infrascriptam tenoris sequentis. Actum in Castro
Lanciciensi, Feria Sexta post Festum Assumptionis
in Coelum Gloriosissimae Virginis Mariae proxima,
Anno Domini, Millesimo, Septingentesimo, Quin
quagesimo, Sexto. Ad Officium Actaq Crene Crene
Capitt Lanciciensia pntr vens Mtis Regni Gtis
Providus Stanislaus Tuchowski de Przedecz authenti
cus et Juratus in vim suae verae ac fidelis Relationis
publice Recognovit Se Citationem literalem au
thene p Judicijs Crene Capitt Praedecensibus spectan
tem infrascriptt tenoris talis. Stephanus de Głogo
wa Kossowski Praedecensis et Capitaneus. Tibi Genero
so Joanni Dzierzbicki Bonorum villae Niwki seu
Sortium in ibidem Sittarum quovis Juris titulo
Possessori de his ac alijs Bonis Tuis generaliter
omnibus, Summisq quibusvis pecunie habitis
et habendis vigore Regio et Nostra qua hac in Par
te fungimur Capitaneali authoritate mandamus
Ut in Judicijs Nostris Crene Capitt Praedecensibus
Feria Secunda ab hinc prius et proximius in Castro
Praedecensi Celebrandis personaliter ac peremptorie
Compareas. Ad Instantiam Generosorum Ca
simiri Gołaszewski et Marianne Kurzewska Con
jugum invicem Lgmorum Actt. Qui Te et quidem
Maritata in personali Gnosi Mariti sui authorita
te et Assistentia inhaerendo Inscriptioni Crene
Praedecensi Citant idq pro eo. Quatenus Tu Satis
faciendo suprascriptae Inscriptioni Summam
Quingentorum florene polone idq ex Sum
ma Sexcentorum florene polone olim Gnosae
Catharinae de Mochelskie olim Gnosi Josephi
Kurzewski Consorti Lgmae suae Actt Matri Charissi
mae Actis Crene Praedecensibus Sabbatho post Fe
stum Transfigurationis Christi Domini, Anno
ejusdem, Millesimo, Septingentesimo, Trigesi
mo

mo, Quarto inscripta et ad solvendum una cum pro-
visionibus assecurata Summam eandem Quin-
gentorum florenorum polonorum una cum provisionibus
ab ultima quietatione retentis solvas et realiter
enumeres, si vero hoc facere neglexeris scias te
Sententia Judicij Nostri ad praemissa Stringi et Com-
pelli, et id quod Juris erit Causaque praesens poposcerit
decerni et Sententiari, Sis pariturus et Judicia-
liter Responsurus, Datum in Castro Praedecen-
si Feria Quarta post Festum Sancti Rochi Con-
fessoris proxima, Anno Domini, Millesimo, Se-
ptingentesimo, Quinquagesimo, Sexto. Copiam
Similem Sigillatam unius ejusdemque essentiae
existentem ad Bona villae Niwly seu Sortem
Citatae die hodierna Actu Contenta exportasse po-
suisse reliquisse, et de positione ut Juris et Moris
est notificasse. Ex actis Crenae Lanciciensibus
extraditae. Skrzynecky manu propria, Legit Gaje-
wsky, locus Sigilli Castri illius. In Termino itaque
hodierno ex praeinserta Relatione Regestroque publico
in diem hodiernam incidenti et provenienti. Praefata
Pars Actorea Coram Judicio Officij praesentis praeter com-
parens et Terminum eundem hodiernum per to-
tam Judiciorum praesentium audigentiam legitime atten-
tans memoratam Partem Citatam ad Jus Juridi-
ce tribus et ultra Juris formam vicibus quatuor per
Ministerialem Regni Generalem Providum Stani-
slaum Tuchowsky de Przedecz Judicialem clama-
tam et vocatam non tamen Comparentem imo
Contumacem existentem In lucro Solutionis Sum-
mae una cum provisionibus alias in toto lucro ne-
gotij sui principalis Judicialiter ac Officiose Con-
demnavit. Ulterioraque Sibi per Judicium praesens
ea in Causa fieri et decerni postulavit. Et Judi-
cium praesens Juri Communi postulationique ejusdem
Partis Actoreae uti licite annuendo decrevit, praesen-
tibusque decernit. Quatenus Pars Citata Summam
eandem in Originali Termino specificatam

una

una cum provisionibus solvat et realiter enumeret idq
sub Pœna Banitionis quam ex nunc Judicium
Officij præsentis decrevit. et ad eandem publicandam
Banitionis Pœnam suprascriptum Ministerialem
Judicialem addidit et deputavit. Qui quidem Mini
sterialis &c Scribatur ea superiori de verbo ad ver
bum usq ad finem

Inter G.G. Brzeski et Bielicki Condescensionis Decretum

Super Relationem exportatæ Citationis pro Judicijs
Officij præsentis spectanæ Coram actis præsentibus reco
gnitam ex eisdemq actis authentice depromptam
infrascriptam tenoris ejusmodi. Actum in Castro
Prædecensi, Feria Secunda in Vigilia Festi Sancti Bar
tholomæj Apostoli Anno Domini, Millesimo, Se
ptingentesimo, Quinquagesimo, Sexto. Ad Officium
Actaq præsentia Crenæ Capitt Prædecensia, personaliter
veniens Mtis Regni Gtis Providus Sanislaus Tu
chowsky de Przedecz authenticus et Juratus Officio
præsenti bene notus Sanus existens palam publice
benevoleq Recognovit, Se Citationem literatt authenæ
Sigillatt pro Judicijs Officij præsentis spectanæ Copiæ
infrascriptæ similem tenoris talis. Stepha
nus de Głogowa Kossowsky Prædecensis & Capitaneus
Tibi Magnifico Valeriano Bielicky Pincernæ
Smolensciæ Bonorum villæ Błędna Hæredi, de
his ac alijs Bonis Tuis gnter omnibus Summisq
quibusvis pecunæ habitis et habendis vigore Regio
et Nostra qua hac in Parte fungimur Capitaneali
authoritate mandamus, Ut in Judicijs Nris Crenæ
Capitt Prædecensibus Feria Secunda ab hinc pri
us et proximius in Castro Prædecensi celebrandis
personaliter ac peremptorie Compareas. Ad
Instantiam Generosi Thomæ Brzesky Actoris
Qui Te Inhærendo Manifestationi suæ Coram actis
Authenticis Regni factæ Citat pro eo. Quatenus
Tu

Tu tam Summam in Arendam eorundem Bonorum
villae Błędna per se Actorem non extenuatam, quam
pretensionibus varijs ex Fundo memoratorum Brun. villae
Błędna pullulantibus Sibi Actori rite et legitime ab
eodem Mgco Bielicky debitam et provenientem solvas
et realiter enumeres, nec non alias pretensiones in Ter
mino Termini specificatas seorsivo Regestro decla
randas pacifices, quibus Citaris ad videndum et audi
endum Condescensionem Officij sui in Fundum premis
sorum Bonorum villae Błędna assignari, et id quod
Juris erit Causaq. presens poposcerit decerni et Sen
tentiari Sis Termino advenienti paritures et Judi
cialiter Responsurus Terminumq. eundem atten
taturus. Datum in Castro Praedecensi, Feria Tertia
post Festum Assumptionis in Coelum Beatissi
mae Virginis Mariae proxima, Anno Domini
Millesimo, Septingentesimo, Quinquagesimo, Sexto.
editt. ad Bona villae Błędna Curiamq. in ibidem
Sittam die hodierna Actu presenti Contenta detu
lisse, exportasse, et eandem in mensa hyppocausti
presente Familia Curiali posuisse, et debite notificatt.
reliquisse, de quo presens Relatio. Ex Actis Crenae Capitt.
Praedecensibus Extraditt. Kosinski manu propria
locus Sigilli Castri presentis. In Termino itaq. hodier
no ex inserta Relatione Regestroq. publico in
diem hodiernam lgme incidenti et provenienti. Et
Judicium presens Partium praefatarum et quidem
Actoreae Generosi Thomae Brzescky per Generosum
Gregorium Rzeszowsky Inscriptum Plenipoten
tem, Citatae Magnifici Valeriani Bielicky Ri
cernae Smolensk personaliter, Comparentium
et Secum Judicialiter Controvertentium. Qua
rum Controversijs Judicium decidendo Citationem
Partis Actoreae ad Judicium suum editam, Contro
versijs Partium pro et Contra illatis exauditis su
spenso toto negotio necessariam esse Condescensi
onem Generosi Commissarij Jurati Burgrabi
atus

159

atus Crenę Prædecensis in Fundum Bonorum Błędna adinvenit decernendo. Quatenus Partes utrinq Generosum Albertum Kosinsky Burgrabiatus Prædecensis Commissarium Juratum mutuo suo sumptu hinc et ab actu præsenti in sex Septimanis proxime elabendis in Fundum memoratorum Bonorum Błędna conducant. Qui Gnosus Commissarius Condescenę ante omnia Comportationem Contractus intuitu Tenutæ Trigennalis Arendæ Bonorum Błędna inter Partes modernas initi injunget, quo Comportato Summam in Trigennalem Arendam Bonorum expositam Considerabit, Calculum de perceptis proventibus per Gnum Brzesky præstandum excipiet, Inquisitiones Juratorias si opus fuerit expediet, Juramenta ubi necessaria fuerint recipiet, et quod si Summa in Trigennalem Arendam exposita extenuata apparuerit, ex tunc incompetentem actionem Gnosi Brzesky declarabit, quod si vero non extenuata fuerit Solutionem non extenuatæ Summæ cum annectando rigore designabit, de reparatione sive desolatione Bonorum inquiret, investigabit, Satisfactionem cui et à quo provenerit demandabit, Partesq in omnibus et Singulis prætensionibus Nihil intactum et irresolutum relinquendo decidet, disjudicabit et moderabit, Cujus decisioni partes parere et acquiescere sub Pœna Banitionis illo in Termino super Parte Contraveniente publicanda debebunt ac tenebuntur Luita Pœna Trium Marcarum polonę Parti per Partem Sibi Compensanda et Judicio suo totidem sub solito rigore ex Regestro pœnalium extendendo per utramq Partem solvenda.

G. Opowski à G. Ciecholewski B. et P.

Super Relationem exportatæ Citationis pro Judicijs

dicijs Officij praesentis spectanae Coram actis praesentibus recognitam, ex eisdemque actis authentice deprom ptam infrascriptam tenoris ejusmodi. Actum in Castro Praedecensi Feria Secunda in Vigilia Festi Sanctorum Petri et Pauli Apostolorum Anno Domini, Millesimo, Septingentesimo, Quinquagesimo, Sexto. Ad Officium Actaque praesentia Crenae Capitt. Praedecensia Vpnltr vens Mtis Rni Ctis Providus Fabianus Lgkowsky de villa Lgkie authenae et Juratus Officio praesenti bene notus, sanus existens palam publice benevoleque recognovit, se Citationem literalem authenae Sigillatae pro Judicijs Officij praesentis spectanae Copiae infrascriptae similem tenoris talis. Stephanus de Glogowa Kossowsky Praedecensis et Capitaneus. Tibi Generoso Joanni Ossowsky Bonorum villae Wolka Paruszewska Haeredi, de Bonis Tuis quaeltr omnibus ac Summis quibusvis pecunae habitis et habendis vigore Regio et Nra qua hac in parte fungimur Capitaneali authoritate mandamus, ut in Judicijs Nris Crenae Capitt. Praedecensibus Feria Secunda prius vel proximius ab hinc in Castro Nostro Praedecensi celebrandis personaliter ac peremptorie Compareas. Ad Instantiam Generosi Valentini Ciecholewsky eorundem Bonorum villae Wolka Paruszewska anteacti arendatorij Possessoris Actt. Qui te inhaerendo Manifestationi suae Coram actis authenticis Regni factae vel faciendae Citat idque pro eo. Quatenus tu Summam Quingentorum in specie Tymphonae per se Actt. Tibi in arendam annualem praefatorum Bonorum villae Wolka Paruszewska datam per seque Actt. non extenuatam Sibi Actori solvas, nec non in praetensionibus fundi per Se actorem per totum tractum annualis Possessionis ejusdem villae Wolka Paruszewska erogatis Se Actt. pacifices; Qua propter Citaris tam ad solutionem

nem praefatae Summae Quingentorum in specie Tym-
phone per se actt. in arendam annualem praefa-
torum Bonorum villae Wolka Paruszewska Tibi
datae, per seq. actt. non extenuatae Stringi, nec non
Condescensionem in Fundum eorundem Bonorum
Wolka respectu earundem praetensionum per se
actt. erogatt. assignari, Ceteraq. pro Causae praesentis exi-
gentia in rem actt. decerni et Sententiari Citaris
Sis Termino pariturus et Judicialiter Responsu-
rus. Datum in Castro Praedecensi, Feria Secunda
in Vigilia Festi Sanctorum Petri et Pauli Apo-
stolorum Anno Domini, Millesimo, Septingen-
tesimo, Quinquagesimo, Sexto. Edittt. ad Bona villae
Wolka Curiamq. in ibidem Sittt. die hodierna in Actu
Contenta detulisse, exportasse et eandem in mensa
hyppocausti praesente Familia Curiali posuisse, et
debite notificatt. reliquisse, de quo praesens Relatio. Ex
Actis Crenae Capitt. Praedecenae extraditt. Kosinski
manu propria, locus Sigilli Castri praesentis. In Ter-
mino itaq. hodierno ex praeinserta Relatione Rege-
stroq. publico in diem hodiernam incidenti et
praevenienti. Praefata Pars Actorea coram Judicio Offi-
cij praesentis praeter Comparens et Terminum eundem
hodiernum per totam Judiciorum praesentium
audigentiam tgme attentans memoratam Par-
tem Citatam ad Jus Juridice tribus et ultra Ju-
ris formam vicibus quatuor per Ministerialem
Regni Generalem Providum Stanislaum Tu-
chowskij de Przedecz Judicialem clamatt. et vo-
catt. non tamen Comparentem imo Contuma-
cem existentem In lucro Solutionis Summae,
nec non in praetensionibus Fundi Bonorum villae
Wolka eorgatis pacificationis aliqs in toto lucro
negotij sui principalis Judicialiter ac Officiose Con-
demnavit. Ulterioraq. sibi per Judicium praesens
ca in Causa fieri et decerni postulavit. Et Judicii
um

um praesens Juri Communi postulationiq ejusdem Partis Actoreae uti licite annuendo decrevit praesentibusq decernit. Quatenus Pars Citata Summam eandem in originali Termino specificatam solvat et realiter enumeret, nec non in praetensionibus Juri pacificet, idq sub Poena Banitionis quam ex nunc Judicium Officij praesentis decrevit. Et ad eandem publicandam Banitionis Poenam suprascriptum Mtem Judtem addidit et deputavit. Qui quidem Mtis Satisfaciendo &c Scribatur ea priori Lucro de verbo ad verbum usq ad finem

Inter G. G. Konarski, Napruszewski, et Polichnowskie Limitatio.

Super Relationem exportatae Citationis pro Judicijs Officij praesentis spectanae Coram actis Castrensibus Lanciciensibus recognitam, ex eisdemq actis authentice depromptam infrascriptam tenoris sequentis. Actum in Castro Lanciciensi, Feria Quinta in vigilia Festi Visitationis Beatissimae Virginis Mariae, anno Domini, Millesimo, Septingentesimo, Quinquagesimo Sexto. Ad Officium Actaq praesentia Crenae Capitto Lanciciensia personaliter veniens Mtis Regni Gnalis Providus Petrus Wyczatkowsky de Lancicia authenticus et Juratus in vim suae verae ac fidelis Relationis publice Recognovit se Citatione Literalis authenae pro Judicijs Crenae Praedecensibus spectanae infrascriptae tenoris talis. Stephanus de Ptogowa Kossowsky Praedecensis & Capitaneus. Vobis Generosis Simoni Napruszewsky Alberto Joanni Agathae Gnosi Francisci Trzebuchowsky Consorti legitimae et Catharinae Virgini Innuptae Fratribus et Sororibus inter se germanis Polichnowskym, olim Gnosi Laurentij Polichnowsky Bonorum Umienie anteacto Possessori cum olim Gnosa Appollinara Zegocka in primo matrimonij thoro progenitis Filijs et Filiabus et quidem Gnosae Trzebuchowska in Assistentia Mariti sui Gnosae autem Catharinae

Catharinae Polichnowska in assistentia Fratrum suorum de Persona Bonisq vestris gnltr omnibus ac Summis quibusvis pecuniarijs habitis et habendis vigore Regio et Nostra qua hac in parte fungimur Capitaneali authoritate mandamus ut in Judicijs Ptris Crenae Capitt Praedecensibus ab hinc prius vel proximius in Castro Praedecensi celebrandis personaliter ac peremptorie Compareatis. Ad Instantiam Generosi Andreae à Konarzany Konarsky Bonorum Umienie et aliorum cum attinentijs in Palatinatu et Districtu Lanciciensi Jacentium Haeredis. Qui vos imprimis pro eo citat. Quia vos optime scientes Forum ad respondendum in Causis et Negotijs ex Contractu ratione Tenutae Umienie pullulantibus Praedecense inscriptum et assignatum esse attamen vos in Convulsionem Legis ob Majorem protellationem Justitiae et expensas litis processistis ausi estis. Actorem ad Forum Terrestre Gostiniense provocare ubi nec Bona Consistunt neq Forum inscriptum est et ad alia Judicia Is quidem citat vos denique pro eo Quatenus vos Scriptum reversale actori serviens vobis in bonam fidem ad Conservandum datum sibi Actori una cum provisionibus ab eadem Summa provenientibus reddatis et restituatis ac alia Documento Substantiam Konarsciaanam enucleantia Comportetis, ac demum Calculationem de proventibus per totum tractum tenutae vestrae de Bonis Umienie Siquidem a Contractu tam stante Connubio Gnosi Polichnowsky quam et Gnosi Raprusczewsky Gnosa Zegocka recessit praetetis et faciatis, provisione à Summa quanta apparebit Actorem vos Contentetis Siquidem per vos de non Correspondentia proventus à Summa Maonis toties quoties factae fuerant Summam de Bonis quae et quanta vobis apparuerit levetis eamq si indigerit in Bonis mundis et liberis locetis de Palatiorem Summam Bonorum quae Inquisitionibus probabitur Compensetis de perditionem Conseminationum utrarumq solvatis Subditos profugos ad aliena Bona reductos satisfactionem ex Illis et Filijs vestris honorem intaminatum

actoris

Actoris sedentibus faciatis Contraitum ratione Diuersitatis
Bonorum Ussiecie inter vos et se Actorem Consortes suos
Petrodeum Coretos Braad, Scaideum Coretos pluvelmi-
nus Silginis Lenutna Sergia Sardi Actordeum Parnetos
Buter arrerej Triginta Talinas Cissipliet quadraji-
ta et alias res ad Bosna Ussiecie ea villa Lubosticha
eretas et aueptas Actoris propias se Patris et resti-
tuatis Inventana post defunctos Rusticos ad aulas
aueptta cum usu fructu Actori restituatis subditos
vero Andream Klesha et Valentinum Cutorem
ea Bosnis Ostrovo per vos aueptos ad Bosna Ussiecie
Parte Possessione sua manen libus Quibus resti-
tuatis Parentium Laboris Compensetis Item etiam
Inventana Subditorum in Bosnis Ussiecie in
Possessionibus vestris injuste aueptis pro quibus e
tiam fructuum solvatis et restituatis Summam
Quinquaginta Millium Sexcentorum Florenos polone
quam de manibus Proni Sissonis Babichnouskj
olim Proni Laurentius Babichnouskj Parens
vester levavit tum alias Summam Triginta qua
tuor Aureorum hungaricalium de manibus Actoris
levatam modernho Actori solvatis et consumeretis pe
alianum Possessionem Pg ratione Invasionis Lesionis
dishonorationis pro Quibus omnibus illatis vos pe
nis dignum ese putavi, et Decreto Nostro Sententiam
Sitis Termino pariturum et Judicialiter Responsurum de
tum in Castro Podeuesi Anno Nostrum Millesimo
Septingentesimo Quinquagesimo, Sexto, Die Martis in
Crastino Festi Sancti Joannis Baptistæ Copiam tum
tum Sigillatam unius ejusdem Exemplis existens
ad Bosna villa Ussiecie die Hodierna actu recognitis
Relationis Contenta exportavi, et in Actis Obtinen
tia presente Passicha Canali posuipse, se Signipse
et publicavi de Juris Forma. Ex actis desuper Tancius
extradita Bielichi manu propria, Sous Sigilli Actoris
illius. In Termino itaq hodierno ea inserta Relatione
Registroq publico in Dicta hodiernam Legitime Pa
tentibus et Provenientibus Judicium Dicti Partium
prefatarum et juridicum Actored Prosi Actum

Dred

dreæ Konarsky personaliter, Citatæ Generosorum Simonis Napruszewsky, Alberti, Joannis Agathæ Gnosi Francisci Trzebuchowsky Consortis Lgmæ, et Catharinæ Virginis Innuptæ Fratrum et Sororum inter se germanorum Polichnowskych per Generosum Gregorium Rzeszowsky, Comparentium et secum Judicialiter Controvertentium, Quarum Controversijs Partium Judicium Coram se Inductis et exauditis Limitant Partes utrœq ad prima et proxima Judicia sua Castrensia Prædecensia et habent ob spem Satisfactionis cum agnitione Termini ac cujus Competentiæ Partes prænominatæ utrœq Terminum sine quavis adcitatione Comparendi, Respondendi, et experiendi peremptorium nullius Partis Jure læso.

L. Dąmbski à M. Jarnowski B. et P.

Super Relationem exportatæ Citationis pro Judicijs Officij præsentis spectanæ Coram actis Cræ Coninensibus Recognitam, ex eisdemq actis authenæ deprompta infrascriptam tenoris sequentis. Actum in Conin Feria Secunda pridie Festi Sanctæ Margarethæ Virginis et Martyris, Anno Domini, Millesimo, Septingentesimo, Quinquagesimo, Sexto. Ad Officium et Acta præsentia Cræ Coninensia personaliter veniens Ministerialis Regni Generalis Providus Josephus Jarosz de Trzebuchowo Officio præsenti ex reproducto authentico Notus Sanus existens Recognovit, Se Citationem literalem Cræ Capitt Prædecenæ authenæ pro Judicijs Crenæ Capitt Prædecensibus infrascriptt ratione editt Copiæ infrascriptt similem tenoris ejusmodi. Stephanus de Głogowa Kossowsky Prædecensis Capitaneus &. Tibi Generoso Stanislao Dąmbsky Bonorum Trzebuchowo Kamienne Hæredi, de his ac alijs Bonis Tuis generaliter omnibus Summisq quibusvis pecunæ habitis et habendis vigore Regio et Nostra qua hac in parte fungimur Capitaneali authoritate mandamus, ut in Judicijs Nostris Cræ Capitt Prædecensibus Feria Secunda ab hinc prius et proximius in Castro Prædecensi

1634

Decerni celebrandis personaliter ad percemptionem cessi
pareas. Ad instantiam Magnifici Simonis Jarmowsky de
siper Cubricensis actt. Qui Deinde ordo scripto certo
manuali per de sibi autori Dato Acta Spec. Quatenus Du
Simonem Quadringentorum florenorum polonicorum sibi acta
scripto eod. manuali in Prozdecz die octavo mensis
Julij anno. Millesimo, Septingentesimo, Quinqua
gesimo, Quinto proxime et immediate presentis Dato
manuq. sua propria subscripto sobri apecuratto
non tamen pernitatem instantanee una cum pro
visione et bonas et realiter emissueres nisi hic face
re negligeris Scias de sententia Judicij nostri ad Dnij
Stanislai et Compelli Alterag. pro causa presentis exigen
tia Decreti et sententiam. Datum in Castro Pzd
Decerni Dena Secunda post Festum Sancti Simeo
et Judicum Divinitatis proxima, anno Domini
Millesimo, Septingentesimo, Quinquagesimo, Octa
Jpr Bonis Drzebuchowo Alias Jordesin citta in mea
sa hypocausti presente Generosa Agnetha Jroci
Agenbky Data Cum et Dena Secunda recognitio de
Ti Sanctorum Petri et Pauli Apostolorum ar
no presenti pozuipse, et debite de Juris forma noti
fiatto reliquipse, de quo Prem. facta est Relatio
Ex actis Ex Commissione, extraditt. eidem brevi Literar
manu propria, Lectum una actis, cum Sigillis Ca
sibi Illus. Jpr Dominio Alias Hodiernis ea pinsita Relati
one Regestrog. publicis in Diem hodiernam inscriptis
et proxime sic. Inclusa Pars actorca coram Judicio Officij
presentis personaliter Comparens et Dominum eum
hodiernum per totam Judicionem presentium audiens
liam Lime attentans exemonatam partem Citatam
ad pub. pinidie Dominus Pulta Juris formam vicibus
qualibus per Ministeriales Jeseratem Bonidum Sta
nislaum Duchowsky de Prozdecz Judicialem Casuatas
et vocatam non Comparentem nec Certum
cum existentem in Loco Solitorio Summo mera
cum provisionibus alias in toto Juro negotij cui prima
palis Judicialiter ac Officiose Condemnando Ulteriora Ju
sibi per Judicium Prem. ea in Causa fieri et decerni
postulavit. Qd Judicium Prem. Jun. Communi postu

Latione

tationiq ejusdem Partis Actoreæ uti licite annuendo de
crevit præsentibusq decernit. Quatenus Pars Citata Sum
mam eandem in originali Termino specificatam cum
una cum provisionibus solvat et realiter enumeret, idq
sub Pœna Banitionis quam ex nunc Judicium Officij
præsentis decrevit. Et ad eandem publicandam Bani
tionis pœnam suprascriptum Ministerialem Judi
cialem addidit et deputavit. Qui quidem Ministeria
lis satisfaciendo & Scribatur ex primo Lucro de verbo
ad verbum usq ad finem

G. Kucharski à G. Rostkowski B. et P.

Super Relationem exportatæ Citationis pro Judicijs Offi
cij præsentis spectanæ Coram actis ~~[illegible]~~ Castrensibus
Gostinensibus recognitam ex eisdemq actis authenticæ
depromptam, infrascriptam, tenoris sequentis. Actum
in Castro Gostinensi, Feria Secunda post Festum
Sancti Petri in vinculis proxima, Anno Domini
Millesimo, Septingentesimo, Quinquagesimo,
Sexto. Ministerialis Regni Generalis Providus Sta
nislaus Tuchowsky de Przedecz authenticus et Juratus
Sanus existens in vim suæ veræ ac fidelis Relati
onis publice Recognovit. Quia Ipse Citationem lite
ralem authenticam infrascriptam pro Judicijs Cræ
Prædecensibus spectantem tenoris talis. Stephanus
de Głogowa Kossowsky Prædecensis & Capitaneus. Tibi
Generoso Cujusvis Nominis Kucharsky Bonorum villæ
Staw Possessori, de his ac alijs Bonis Tuis generaliter
omnibus Summisq quibusvis pecuniarijs habitis
et habendis mandamus, ut in Judicijs Nostris Cræ
Capitt. Prædecensibus Feria Secunda ab hinc prius
et proximius in Castro Prædecensi celebrandis per
sonaliter ac peremptorie Compareas. Ad Instantiam
Generosi Petri Rostkowsky Bonorum villæ Kubło
wo ad Capitaneatum Prædecenæ spectanæ Possessoris
Actt. Qui te inhærendo Manifestationi suæ coram
actis authenticis Regni factæ vel faciendæ Citat
ex loco delicti idq pro eo. Quatenus Tu laboriosum
Simonem Ovitionem de Bonis præfatis Kubłowo

profugum

1757

1757.

Actum in Castro Prædecensi, in Judicijs Causarum, seu Terminis Querelarum, simul et Exemptionum, Officij Castrensis Capitanealis Prædecensis Feria Secunda ante Festum Sancti Mathæj Apostoli et Evangelistæ proxima, Anno Domini, Millesimo, Septingentesimo, Quinquagesimo, Septimo, per Magnificos Raphaelem de Wodzinek Wodzinsky Judicem, et Michaelem de Kietczew Kietczewsky Notarium, Officiales Castrenses Capitaneales Prædecenses Celebratis et expeditis.

164

Gr. Prædz Decret 1757

G. Dąmbski à M. Jarnowski B. et P.

Super Relationem exportatæ Citationis pro Judicijs Officij præsentis spectantem, Coram actis Cre Coninensibus recognitam, ex eisdemq actis authentice depromptam infrascriptam tenoris sequentis. Actum in Conin, Feria Secunda post Festum Sanctissimæ et Individuæ Trinitatis proxima, Anno Domini, Millesimo, Septingentesimo, Quinquagesimo, Septimo. Ad Officium actaq præsentia Cre Coninensia personaliter veniens Ministerialis Regni Generalis Providus Josephus Sytnicky de Osiecz Major Officio præsenti notus Sanus existens Recognovit, se Citationem Literalem Cre Capitt. Prædecensem authenticam pro Judicijs Cre Capitt. Prædecensibus editam, Copiæ infrascriptæ similem tenoris ejusmodi. Stephanus de Głogowa Kossowsky Prædecensis & Capitaneus.

Tibi

Tibi Generoso Stanislao Dąmbsky Bonorum Trzebu-
chowo Kamienne Hæredi, de his ac alijs Bonis Tuis
generaliter omnibus ac Summis quibusvis pecu-
niarijs habitis et habendis vigore Regio et Nostra
qua hac in parte fungimur Capitaneali autho-
ritate mandamus, ut in Judicijs Nostris Cre Capitt
Prædecensibus Feria Secunda prius et proximi-
us ab hinc in Castro Nostro Prædecensi celebran-
dis personaliter ac peremptorie Compareas. Ad
Instantiam Magnifici Simonis Jarnowsky Con-
siferi Crusviciensis Actoris. Qui Te citat ad pa-
ratas Condemnationes binas in Judicijs Cre Capitt
Prædecensibus ex Parte Mgci sui Actt super Te
Citt obtentas et publicatas loco peragendæ Exe-
cutionis earum Adcitat idq pro eo. Quatenus Tu
Summam Quadringentorum florenę polonę
una cum provisione Sibi Actori Scripto certo
manuali de data ejusdem in Przedecz Die Octa-
va Mensis Junij Anno Millesimo, Septingen-
tesimo, Quinquagesimo, Quinto, per Te inscri-
ptam, et ad Solvendum assecuratt, et in hucusq
non persolutam Sibi Actori una cum provi-
sionibus ab ultima Quietatione retentis Sol-
vas et realiter enumeres, Pœnas Condemna-
tionum ex Parte sui Actoris super Te Citt ob-
tentas et publicatas sufferas, in Sublationem
vero earundem pœnas tuas, si vero hæc facere
negleseris Scias Te Sententia Judicij Nostri
ad præmissa Stringi et Compelli et id quod Juris
erit in rem Actoris decerni et Sententiari
Qua propter Citaris Sis Termino paritu-
rus

rus et Judicialiter Responsurus. Datum in Castro Predecensi, Feria Secunda post Dominicam Jubilate proxima, Anno Domini, Millesimo, Septingentesimo, Quinquagesimo, Septimo. In Bonis Trzebuchowo Kamienne Curiaq ibidem sitta in mensa hyppocausti presente Generosa Dzembska Gnosi Citati Consorte die hodierna actu superiori descripta posuisse, et debite de Juris forma notificatto reliquisse de quo Pzens facta est Relatio. Ex Actis Cre Conviciene extractto Ambroszkiewicz manu propria, locus sigilli Castri illius. In Termino itaq hodierno ex Pinserta Relatione Regestroq publico indiem hodiernam incidenti et Provenienti. Prefata Pars Actorea Coram Judicio Officij Pzentis personaliter Comparens, et Terminum eundem hodiernum per totam Judiciorum Pzentium Audigentiam legitime attentans, memoratam Partem Citatam ad Jus Juridice tribus et ultra Juris formam vicibus quatuor per Ministerialem Regni Generalem Providum Stanislaum Tuchowsky de Przedecz Judicialem Clamatam et vocatam non tamen Comparentem imo Contumacem existentem in Lucro Ultimariae fortis finalis ac indilatae faciendae Executionis, alias in toto Lucro Negotij sui principalis Judicialiter ac Officiose Condemnavit; Ulterioraq sibi per Judicium Pzens ea in Causa fieri et decerni postulavit. Et Judicium Pzens Juri Communi Regni postulationiq ejusdem Partis Actoreae uti licite annuendo Decrevit Pzentibusq decernit. Quatenus Generosus Burgrabius aut Commissarius Juratus Bona Partis Citatae tradat, et

in

in Actualem Possessionem Parti Actoreæ dimittat, idq; sub Pœnis Contra renitentes Officiales sancitis. Remo vero eandem Executionem impugnare audeat idq; sub Pœna Banitionis quam ex nunc Judicium Officij præsentis decrevit. Et ad eandem publicandam Banitionis Pœnam suprascriptum Ministerialem Judicialem addidit et deputavit. Qui quidem Ministerialis Judicialis Satisfaciendo Deputationi suæ à Judicio præsenti habitæ memoratam Banitionis Pœnam hic ante Stubam Judicialem in frequentia multorum varij Status et Conditionis hominum ad Judicia moderna Congregatorum alta, clara tonorosa, ac intelligibili voce sua publicavit, proclamavit, et ad Notitiam omnibus quorum interest deduxit, de quo hanc suam Idem Mtis redeundo ex Foro publico fecit Relationem. Postquam publicatam Banitionis Pœnam Judicium Officij præsentis Causam hanc Cum toto ejus effectu ac Partibus ipsis ad Magnificum Capitaneum loci, sive locorum Capitaneos sub Cujus vel quorum Jurisdictione præfatus Citatus Cum Bonis suis subest vel Consistit, remisit remittitq; præsentibus.

P. P. Gorzynscy, Korytowski, et alij, à P. P. Lisieckie Conjugibus B. B. et P. P.

Super Relationem exportatæ Citationis pro Judicijs Officij præsentis spectantem, Coram actis præsentibus recognitam, ex eisdemq; actis authentice depromptam infrascriptam tenoris sequentis. Actum in Castro Prædecensi, Feria Secunda ante Festum

stum Exaltationis Sanctae Crucis proxima, Anno Domini, Millesimo, Septingentesimo, Quinquagesimo, Septimo. Ad Officium Actaq; praesentia Crae Capitt. Praedecensia, personaliter veniens Ministerialis Regni Generalis Providus Martianus Domanikowsky de villa Domanikow authenticus et Juratus Officio praesenti bene notus, Sanus existens palam publice benevoleq; vacante Jurisdictione Palatinatuum Majoris Poloniae Recognovit. Se Citationem Literalem authenticam sigillatam pro Judicijs Officij praesentis spectantem Copiae infrascriptae similem tenoris talis. Stephanus de Głogowa Kossowsky Praedecensis et Capitaneus. Vobis Generosis Jolentae Gorzynska olim Gnosi Joannis Gorzynsky, cum olim Gnosa Magdalena Porczenska matrimonialiter progenitae Filiae Virgini Innuptae, Josepho Korytowsky, tum Successoribus olim Gnosae Mariannae de Porczynskie Korytowska, nec non Mgco Mathiae Łętkowsky Dapifero Lanciciensi, atq; Gnosis Martino et Stephano Gorzynskijm Bonorum villae Krzymowo Cum attinentijs Summae infrascriptae obnoxiorum modernis Haeredibus et Possessoribus de his alijsq; Bonis vestris generaliter omnibus ac Summis quibusvis pecuniarijs habitis et habendis vigore Regio et Nostra qua hac in Parte fungimur Capitaneali authoritate mandamus, ut in Judicijs Nostris Crae Capitt. Praedecensibus Feria Secunda ab hinc prius vel proximius in Castro Nostro Praedecensi Celebrandis personaliter ac peremptorie Compareatis. Ad Instantiam Generosorum Michaelis Lisiecky et Rosaliae Wierzbowska olim Perillustris

lustris et Admodum Reverendi Stephani Wierzbowsky Canonici Gnesnensis Sororis et Successtricis Naturalis Conjugum invicem legitimorum actt. Qui Vos et quidem Maritata Actrix in sui Mariti Minorenne Actt. In Competenti de Jure Incumbenne Authoritatibus et Assistenne revisicatone revisicando vobis Causam et Actionem Judiciariam morte et Obitu suprascripti olim Gnosi Joannis Gorzynsky Interruptam Citat seu potius ad paratam Condemnationem ex parte suorum actt. in anteactis Judicijs Cre Praedecensibus super Pnominatt. olim Gnosum Joannem Gorzensky Parenne, tum Gsam Jolentam Gorzenska Filiam, atq. Gnosos Korytowskie Obtentam et publicatam /: loco peragendae executionis ejus:/ Adictant idq. pro eo. Quatenus Vos Summam Mille florenne polonne per suprascriptum olim Perillustrem et Admodum Reverendum Wierzbowsky Canonicum Gnesnenne olim Gnoso Andreae Grodzicky praedictorum Bonorum Krzymow anteacto Haeredi in vim et adrationem praetij eorundem Bonorum Krzymow in Roboratione Contractus exarati /: prout id scriptum manuale per Ptactum olim Gnosum Grodzicky eidem olim Perillustri Wierzbowsky Canonico Gnesnensi datum fusius in se obloquitur:/ exolutam, Sibi Actoribus et Pcipuae Gnosae Consorti prout Fratris sui Successtrici Cum provisione /: quoniam Transactio respectu Haereditatis Pdictorum Bonorum Krzymowa et eo pertinentium suum non est Sortita

effectum

effectum:/ Nostro Coram Judicio instantanee Sol
vatis et realiter enumeretis, Pœnam Banitionis ex Par
te suorum Actt° super pnominatos Gnosos obtentam
sufferratis, in Sublationem vero ejusdem Pœnæ Bani
tionis pœnas luatis, si vero hæc pmissa facere Re
glexeritis Sciatis vos Sententia Judicij Nostri ad id
Stringi et Compelli, Cæteraq pro Causæ pstentis exigen
tia Contra vos Statui Decerni et Sententiari, Sitis
Termino parituri eundemq attentaturi, et Judici
aliter Responsuri. Datum in Castro Prædecensi Feria
Secunda ante Festum Exaltationis Sanctæ Crucis
proxima, Anno Domini, Millesimo, Septingen
tesimo, Quinquagesimo, Septimo. editt° ad Bona
villæ Krzymowo Curiamq in ibidem sittam, Sabba
tho proxime pterito detulisse, exportasse, et eandem
in mensa hyppausti pstente Familia Curiali po
suisse, et debite notificatam reliquisse, de quo pstens
Relatio. Ex actis Cre Capitt° Prædecene extraditt°
Rzeszowsky manu propria, locus sigilli Castri præ
sentis. In Termino itaq hodierno ex pinserta Re
latione Regestroq publico in diem hodiernam
incidenti et provenienti. Præfata Pars Actorea Coram
Judicio Officij pstentis personaliter Comparens
et Terminum eundem hodiernum per totam
Judiciorum pstentium audigentiam legitime
attentam memoratam partem Citatam ad Jus
Juridice tribus et ultra Juris formam vicibus
quatuor per Ministerialem Regni Generalem
Providum Stanislaum Tuchowsky de Przedecz
Judicialem Clamatam et vocatam, non ta
men Comparentem imo Contumacem
existentem

existentem, in lucro Ulterioris fortis finalis ac indi
latae faciendae Executionis alias in toto lucro Negotij
sui principalis Judicialiter ac Officiose condemnavit;
Ulterioraq sibi per Judicium praesens ea in causa fu
eri et Decerni postulavit. Et Judicium praesens Juri
Communi Regni postulationiq ejusdem Partis acto
reae uti licite annuendo Decrevit praesentibusq decer
nit. Quatenus Generosus Burgrabius aut Com
missarius Juratus Bona Partis citatae tradat,
et in actualem Possessionem Parti actoreae dimit
tat, idq sub Poenis Contra renitentes Officiales
sancitis; Nemo vero eandem Executionem impu
gnare audeat, idq sub Poena Banitionis quam ex
nunc Judicium Officij praesentis decrevit. Et ad eandem
publicandam Banitionis Poenam suprascriptum
Ministerialem Judicialem addidit et deputavit.
Qui quidem Ministerialis Judicialis satisfacien
do &c. Scribatur ex primo lucro de verbo ad ver
bum usq ad finem

Inter P.P. Szołayskie Conjuges, et Jan
kowskie Condescensionis Decretum

Super Relationem exportatae citationis pro Judicijs
Officij praesentis spectantem, Coram actis praesentibus
recognitam, ex eisdemq actis authentice deprom
ptam infrascriptam tenoris sequentis. Actum
in Castro Praedecensi, Feria Quinta in Vigilia Fe
sti Nativitatis Sancti Joannis Baptistae anno
domini, Millesimo, Septingentesimo, Quinqua
gesimo, Septimo. Ad Officium actaq praesentia
Cre Capitt Praedecensia personaliter veniens Mini
sterialis Regni Generalis Providus Franciscus

Korzeczniewicz

Korzeczniewicz de villa Korzecznik authenticus et Jura
tus et Juratus Officio praesenti bene notus, sanus existens
palam publice benevoleq Recognovit. Se Citationem
literalem authenticam Sigillatam pro Judicijs Officij
praesentis spectantem Copiae infrascriptae similem
tenoris talis. Stephanus de Głogowa Kossowsky Prae
decensis & Capitaneus. Vobis Generosis Alberto et
Michaeli Fratribus inter vos germanis Jankowsky
Sortium Certarum in Bonis villae Stypino sitta
rum nullo Jure Possessoribus, de Personis Bonisq ve
stris generaliter omnibus summisq quibusvis
pecuniarijs habitis et habendis vigore Regio et
Nostra qua hac in parte fungimur Capitaneali
authoritate mandamus, ut in Judicijs Nostris Cre
Capitt. Praedecensibus Feria Secunda ab hinc pri
us vel proximius in Castro Nostro Praedecensi Ce
brandis personaliter ac peremptorie Compare
atis. Ad Instantiam Generosorum Joannis Szo
taysky et Mariannae Jankowska, olim Gnosi
Casimiri Janowsky, cum olim Gnosa Marianna
Jankowska matrimonialiter procreatae Filiae,
olim vero Gnosi Alberti Jankowsky Neptissae
Conjugum invicem legitimorum Actt. Qui Vos
et quidem Gnosa Consors in personali de Jure
incumbente authoritate et assistentia se
cundo post obtentam Contumaciae Poenam
Citant idq pro eo. Quia vos ausi estis temereq
praesumpsistis Sortem Certam in Bonis su
prascriptis villae Stypino sittam se actricem
Consortem vigore exdivisionis certae
Inter olim Gnosos Laurentium et Josephum
Jankowskie

Jankowskie ac alios ab una, et olim suprascriptam
Gnosam Mariannam de Jankowskie Matrem suae
actricis Charissimam de data ejusdem in Stypino
Die vigesima quarta Julij Anno Domini, Millesimo
Septingentesimo, Decimo, Quarto parte ab altera
initae et Confectae, jure naturali Concernentem
ad multas suae actricis Consortis requisitiones de
eadem Sorte nolle Condescendere, imo Condescende-
re negligere, usus fructus nullo in Fundamento
à multis annis ex eadem Sorte percipere, per
quod se actt. maxime injuriare, et Damnifica-
re; Qua propter Citamini ad videndum et Audi-
endum vos ante omnia pro instantanea de
eadem Sorte Condescensione, nec non respectu
indebite perceptorum proventuum reddendae
Calculo Sitis Termino parituri eundemq. atten-
taturi, ad haec et alia quae vobis fusius in Termi-
no Termini proponentur Judicialiter ac Offici-
ose Responsuri. Datum in Castro Praedecensi,
Feria Quinta in vigilia Festi Nativitatis San-
cti Joannis Baptistae Anno Domini, Mille-
simo, Septingentesimo, Quinquagesimo, Septimo
editt. ad Bonaville Stypin Residentiamq. Ge-
nerosorum Jankowskijch in ibidem Sittam, die
hodierna in Actu Contenta detulisse, exportasse,
et eandem in mensa hyppocausti praesente Fa-
milia Domestica posuisse, et debite notificatt.
reliquisse, de quo praesens Relatio. Ex actis Cre-
Capitt. Praedecene extraditt. Rzeszowskij manu
propria, Locus Sigilli Castri praesentis. In Termi-
no itaq. hodierno ex praeinserta Relatione Re-
gestroq.

gestroq publico in diem hodiernam incidenti et
provenienti. Et Judicium Praesens Partium Praefata
rum, et quidem Actoreae Generosorum Joannis Szo
łayski, et Mariannae Janowska Conjugum ini
cem legitimorum, per eandem Gnosam Marian
nam Szołayska Consortem, in Assistentia Gnosi
Joannis Majewski Patrui sui personaliter, Cita
tae Generosorum Michaelis et Alberti Fratrum
inter se germanorum Jankowskich personaliter
Comparentium et Judicialiter secum Controverten
tium. Quarum Controversijs Judicium Officij
Cre Capitt Praedecensis Decidendo Citationem Partis
actoreae pro Condescensione de Sorte Bonorum
Stypino vigore Divisionis certae in anno Mille
simo Septingentesimo Decimo, Quarto Die
vigesima quarta Julij in eisdem Bonis Sty
pino Confectae, Contra Gnosos Jankowskie Citt
ad suum Judicium editam. Quoniam Judicio
suo probatum et deductum, virtute immedi
atae expressae ex divisionis. Inter olim Gnosos
Marcellinum et Laurentium Fratres inter se
germanos ab olim Gnoso Christophoro ex una,
et Josephum, Franciscum, Jacobum, Mari
annam, et Catharinam itidem Fratres et Soro
res germanos ab olim Gnoso Marcellino ex
altera, Necnon Mariannam ab olim Gnoso
Alberto, Gnosi vero Janowski Consortem
Parte ex tertia procedentes Jankowskie ini
tae, manibus eorum subscriptae in originali
reproductae, eandem olim Gnosam Mari
annam de Jankowskie Janowska Sortem
in suprascriptis Bonis Stypino pro Sor
te

te sui exdivisa habuisse, possessioniq eidem Sorti ad fata sui pacifice institisse, Fatis vero suis moder nam Actricem Gnosam Mariannam Szołayska in Minorennitate reliquisse, Generosos autem Jankowskie Pentaneos Cittos Pmissam Sortem una cum Moderna Actrice in sui Dispositionem et tutellam apprehendisse, et taliter apprehensam adusq in sui dispositione et Regimine tenuisse; Quapropter Judicium Studendo Justitiae ut quisq re sua libere utatur Sententiat ac Judicialiter decernit. Quatenus dicti Gnosi Jankowscy Fratres, Pnominatam Sortem Bonorum Stypina Pbitatae Gnosae Szołayska in Actualem Possessionem restituant, et de eadem Condescendant, et in Ordine effectuationis Pmissae Sortis restitutionis Judicium Necessariam esse Condescensionem Generosi Josephi Pogonowsky Burgrabij Cre Brestensis et Loci Pentis Commissarij adinvenit injungendo. Quatenus Partes eaedem dictum Gnosum Pogonowsky Commissarium Juratum mutuo suo sumptu, hinc et ab Actu Decreti Pentis in quatuor Septimanis proxime elabendis in Fundum Bonorum Stypina Conducant, Generosus vero Commissarius à Partibus Conductus, ad tenorem tam Sepefatae exdivisionis quam Inventarij ad Acta Cre Praedecensia Feria Quarta ante Festum Sancti Aegidij Abbatis Anno Millesimo, Septingentesimo, Quinquagesimo, Secundo per oblatam porrecti Sortem Bonorum Stypina

pina in Possessionem Gnosae Mariannae de Jano
uskie Szołayska dimittendam et apprehenden
dam faciet, de Pretensionibus Fundi undecunq
emanantibus etiam Privis si opus fuerit Inqui
sitionibus investigabit, Calculum à quo juste pro
venerit excipiet, et bonificandae sententiabit,
Juramenta pro oportunitate negotij excipiet,
et Partes finaliter disjudicabit, vel acquietabit,
et Moderabitur. Facturae sunt Partes Premissa
sub Poena Banitionis illo in Termino et
Coram eodem Officio super Contraveniente
publicandae. Luita Poena Trium Marcarum
polonae Parti per Partem Sibi ab invicem
Compensanda, Judicio autem suo totidem in instanti
sub Poena Banitionis ex Regestro Poenali
um extendendae per utramq Partem sol
venda

P. Kosiński Regens Loci Pentis, à P. Zaiączkowa B. et P.

In Termino itaq hodierno ex vi Decreti Inquisiti
onis in Anteactis Judicijs Officij Pentis Inter Gene
rosam Salomeam de Jaszewskie Zaiączkowa olim
Gnosi Bonaventurae Zaiączek Consortem Relictam
Viduam Actt et Cttt ab una, Generosum Albertum
Kosińskij Regentem Cre Praedecessem Cttt et Actt
Feria Secunda post Dominicam Judica Quadra
gesimalem proxima anno Pentti proxime
Pterita, intuitu Certarum violentiarum et
damnorum variorum perpetratt, Decreto eod
Inquisitionis in se uberius enarrante et edisse
rente Parte ab altera prolatt, In diem ho
diernam

diernam legitime incidenti et provenienti. Et Judicium praesens Partium praefatarum et quidem Actt. et Citt. Generosi Alberti Kosinsky Regentis Cre. Praedecensis personaliter, Citatae et Actoreae Generosae Salomeae de Jaszewskie Zaiączkowa Relictae viduae personaliter Comparentium et Judicialiter secum Controvertentium. Quarum Controversijs Partium Judicium Coram se inductis et exauditis, Combinatis Partium Actoratibus et reatibus eisdem inter se Jure experiri mandat, In experimento Teneri Satisfacere Generosam Salomeam de Jaszewskie Zaiączkowa Relictam viduam Decreto anteriori Judicij in Puncto Statutionis Nobilis Antonij Jędrzejewsky Nec non laboriosorum Pauli, Mathiae, Balthasari Lucae, et Alberti de Bonis Zbiewo Subditorum Inculpatorum idq. in instanti, et quoniam Statuit, Satisfecisse eandem Sententiae suae adinvenit. Teneri itidem Partes easdem Decreto eodem in puncto educendae Inquisitionis Satisfacere censet, Decernendo Quatenus super Incorruptionem Testium Juramentum exp. te ant idq. instantanee et Additur Mtis Judicij sui Apparitor ad pronuntiandam eandem Juramenti Rotham Parti Utriq. Quod Juramentum siquidem tam Generosa Zaiączkowa, quam Generosus Kosinsky praestiterunt Testes inducant, Induxerunt, Judicium ad examinationem eorundem accessit, et Testimonia ab eis excepta fideliter Connotavit, et Partibus easdem Inquisitiones reponere mandat, Reposuerunt post Repositionem vero Generosus Kosin

sky

sty Regens Cre Praedecensis movit ad Judicia Ordi
naria Generalis Tribunae Regni Petricoviensis non
admissa, Tandem quoniam à Causa et Comparitio
ne Idem Generosus Kosinsky recedit, Proinde super
eodem recedente Judicium Generosae Zaiączkowa
Condemnationem obtinere permittit prout in Sim
plici Regestro Continetur. Praefata Pars Actorea
Coram Judicio Officij praesentis personaliter Compa
rens et Terminum eundem hodiernum per to
tam Judiciorum praesentium Audientiam Ipsum
attentans memoratam Partem Citatam ad Jus
Juridice Tribus et ultra Juris formam vicibus
quatuor per Ministerialem Regni Generalem
Providum Stanislaum Tuchowsky Judicialem
clamatam et vocatam non tamen Comparen
tem imo post inscriptam Comparitionem
temerarie recedentem in lucro Satisfactionis
Decreto anteriori Judicij sui in puncto educenae
Inquisitionum alias in toto lucro Negotij sui
principalis Judicialiter ac Officiose Condemna
vit. Ulterioraq Sibi per Judicium praesens ea in
Causa fieri et Decerni Postulavit. Et Judicium
praesens Juri Communi Regni postulationiq
ejusdem Partis Actoreae uti licite annuendo
Decrevit, praesentibusq Decernit. Quatenus Pars
Citata temerarie Recedens videlicet Generosus
Kosinsky Regens Cre Praedecensis Decreto eodem
anteriori Satisfaciat idq sub Poena Banitio
nis quam ex nunc Judicium Officij praesentis
Decrevit. Et ad eandem publicandam Bani
tionis Poenam suprascriptum Ministeri
alem Judicialem addidit et Deputavit. Qui
a de Przedecz a

quidem

quidem Ministerialis Judicialis Satisfaciendo Deputationi suae &c. Scribatur ex primo Lucro de verbo ad verbum usq ad finem.

G. Grabski à G. Grabska B. et P. cum caeteris vero GG. Grabskie et Polichnowski Suspensionis Decretum

Super Relationem exportatae Citationis pro Judicijs Officij praesentis spectantem Coram actis praesentibus recognitam, ex eisdemq actis authenticae depromptam infrascriptam tenoris sequentis. Actum in Castro Praedecensi, Feria Secunda ante Festum Exaltationis Sanctae Crucis proxima, Anno Domini, Millesimo, Septingentesimo, Quinquagesimo, Septimo. Ad Officium actaq praesentia Cre Capitt Praedecensia personaliter veniens Ministerialis Regni Gnis Providus Stanislaus Tuchowsky de Przedecz authenticus et Juratus Officio praesenti bene notus, Sanus existens palam publice benevoleq Recognovit. Se Citationem Literalem authenticam Sigillatam pro Judicijs Officij praesentis spectantem Copiae infrascriptae similem tenoris talis. Stephanus de Głogowa Kossowsky Praedecensis &c Capitaneus. Vobis Generosis Casimiro, Augustino et Alberto Fratribus inter vos germanis Grabskijm, olim Gnosi Antonij Grabsky Filijs Bonorum villae Choiszewo Haeredibus et Possessoribus, atq Simoni Polichnowsky

usly eorundem Bonorum Chociszeno seu Sor
tis in ibidem Sittæ quovis Juris Titulo itidem
Possessori, de his ac alijs Bonis vestris generaliter
omnibus Summisq; quibusvis pecuniarijs ha
bitis et habendis vigore Regio et Nostra qua hac
in parte fungimur Capitaneali authoritate
mandamus, ut in Judicijs Nostris Crę Capitt°
Prædecensibus Feria Secunda ab hinc prius
vel proximius in Castro Nostro Prædecensi
Celebrandis personaliter ac peremptorie Com
pareatis. Ad Instantiam Generosæ Marian
næ Grabska, olim dicti Gnosi Antonij Grab
sky, cum olim Gnosa Cva Słucka matrimo
nialiter progenitæ Filiæ in secundo matrimo
ni thoro procreatæ Virginis innuptæ Actri
cis. Quæ vos in Assistentia Gnosi Marcelli
ni Słucky Avunculi sui Secundo post obten
tam Contumaciæ Pœnam Citat idq; pro eo.
Quatenus vos unus ad alium se se non referen
do, et præcipue vos Gnosi Grabscy Summam
Duorum Millium florenę polonę per di
ctum olim Gnosum Antonium Grabsky
vestrorum et suæ Actt° Parentem, dictæ olim
Gnosæ Cvæ Słucka, ejusdem Gnosi Antonij
Grabsky Consorti, suæ vero Actt° Matri cha
rissimæ Actis Crę Prædecensibus Feria Secun
da pridie Festi Sanctæ Catharinæ Virgi
nis et Martyris Anno Domini, Millesimo,
Septingentesimo, Vigesimo, Septimo, modo
simplicis debiti Inscriptam, et ad solven
dum assecuratam, et hucusq; non persolu
tam

tam, post fataq; Prelibatae suae Actricis Matris charis-
simae in se Actto vigore Juris Naturae devolutam, Sibi
Actto una cum provisionibus ab eadem Summa
provenientibus Solvatis et realiter enumeretis, tum
et Dotem ex Substantia Paterna se Actto Concernente
assignetis, assignatto Sibi Actto solvatis, Si vero hae
facere Neglexeritis Sciatis vos Sententia Judicij Mo-
stri ad Premissa Stringi et Compelli, et id quod Ju-
ris erit in rem Actto decerni et Sententiari. Qua
propter Citamini Sitis Termino parituri et Ju-
dicialiter Responsuri. Datum in Castro Praedecensi
Feria Secunda ante Festum Sancti Aegidij Abba-
tis proxima, Anno Domini, Millesimo, Septin-
gentesimo, Quinquagesimo, Septimo. editto ad
Bona villae Chociszewo Curiamq; in ibidem sittam
Feria Sexta postridie Festi Sancti Aegidij ab-
batis Anno Praesenti proxime Praeterita, detulisse,
exportasse, et eandem in mensa hyppocausti
Praesente Familia Domestica posuisse, et debi-
te notificatto reliquisse, de quo Praesens Relatio.
Ex actis Cre Capitto Praedecene extraditto Rze-
szowsky manu propria, locus sigilli Castri Praesen-
tis. In Termino itaq; hodierno ex Praeinserta Re-
latione Regestroq; publico in diem hodiernam
legitime incidenti et provenienti. Et Judici-
um Praesens Partium Praefatarum et quidem
Actto Generosae Mariannae Grabska Virginis
Innuptae, in personali Gnosi Marcellini Stu-
cky Avunculi sui assistentia personaliter,

Citatae

Citatae Generosorum Augustini et Alberti Grab
skie personaliter, Generosi Simonis Polichnowsky
personaliter Comparentium et Judicialiter secum
Controvertentium, Quarum Controversijs Partium
Judicium Officij praesentis decidendo Citationem Par
tis Actoreae ad Judicium suum editam, Controversijsq
Partium pro et Contra illatis et exauditis. Quo
niam praesenti in Termino reliqui Citati videlicet
Generosus Casimirus Grabsky disparet, et se Conde
mnare permittit, proinde super eodem dispa
rente permittitur Condemnatio, prout in
simplici Regestro Continetur. Praefata Pars A
ctorea Coram Judicio Officij praesentis personaliter
Comparens et Terminum eundem hodiernum
per totam Judiciorum praesentium audientiam
legitime attentans, memoratam Partem Citata
tam ad Jus Juridice tribus et ultra Juris formam
vicibus quatuor per Ministerialem Regni Ge
neralem Providum Stanislaum Tuchowsky de
Przedecz Judicialem Clamatam et vocatam Non
tamen Comparentem imo Contumacem existen
tem In Lucro Solutionis Summae una cum pro
visionibus, nec non Assignationis Dotis ex Sub
stantia Paterna Actae Concernente alias in to
to Lucro Negotij sui principalis Judicialiter ac Offi
ciose Condemnavit. Ulteriaraq Sibi per Judicium
praesens ea in Causa fieri et Decerni postulavit.
Et Judicium praesens Juri Communi Regni postu
lationiq ejusdem Partis Actoreae uti licite annu
endo Decrevit praesentibusq Decernit. Quatenus Pars
Citata Summam eandem in Originali Termi
no specificatam una cum provisionibus solvat,

et.

et realiter enumeret, nec non Dotem ex Substantia Paterna Actae Concernenae assignetur, idque sub Poena Banitionis quam ex nunc Judicium Officij praesentis decrevit. Et ad eandem publicandam Banitionis Poenam suprascriptum Ministerialem Judicialem addidit et deputavit. Qui quidem Ministerialis Judicialis &c. Scribatur ex primo Libro de verbo ad verbum usque ad finem. remisit remittitque praesentibus. Cum Comparentibus vero Judicium Causam ad Convictionem disparentis seu ex Remissione incidentem Judicandam suspendit, et habent Partes utrique Comparenae Terminum Comparendi, respondendi, et experiendi peremptorium

Inter M. Bielicki et P. Biegano wski Inquisitionis Decretum

Super Relationem exportatae Citationis pro Judicijs Officij praesentis spectantem Coram actis praesentibus recognitam, ex eisdemque actis authentice depromptam infrascriptam tenoris sequentis. Actum in Castro Praedecensi, Feria Secunda intra Octavas Festi Sacratissimi Corporis Christi Domini, Anno ejusdem Millesimo, Septingentesimo, Quinquagesimo, Septimo. Ad Officium actaque praesentia Cre Capitt Praedecensia personaliter veniens Mtis Regni Ptis Providus Valentinus Pałaszewski de villa Błędna Authenticus et Juratus Officio praesenti benenotus, Sanus existens palam publice benevoleque Recognovit. Se Citationem literalem authenticam Sigillatae pro Judicijs Officij praesentis spectanae Copiae infrascriptae similem tenoris talis. Stephanus de Głogowa Kossowski Praedecensis Capitaneus

pitaneus. Tibi Generoso Casimiro Bieganowsky
de Bonis Tuis generaliter omnibus Summisq; qui
busvis pecuniarijs habitis et habendis vigore Regio et
Nostra qua hac in parte fungimur Capitaneali au
thoritate mandamus, ut in Judicijs Nris Cre Capitto
Predecensibus Feria Secunda prius vel proximius
ab hinc in Castro Nro Predecensi Celebrandis perso
naliter ac peremptorie Compareas. Ad Instantiam
Instigatoris Judicij Officij Nri ejusq; Delatoris Ma
gnifici Valeriani Bielicky Actt. Qui Te inhaerendo
Protestationi suae Coram actis authenticis Re
gni Contra Te factae vel faciendae Citat idq; pro
eo. Quatenus Tu Nobilem Ladomsky Famulum
Tuum pro sumendis ex ipso Poenis facinori ejus
Condignis ex eo Demeritis. Quia Ipse ausus est
ac temere praesumpsit tempore Certo in Termi
no Termini declarando ad Bona villae Blędna
sui Mgci Actto haereditto advenire, ibidemq; adve
niendo Laboriosum Joannem Semicmethonem
de Bonis villae Blędna sui Mgci Actto haereditarijs
Subditum Nativum et haereditarium
una Cum uxore liberis ac tota et integra sup
pellectili Domestica expillare, expillatum itaq;
nescit quonam Convertere, ea indeq; se Actto gra
viter injuriare, poenasq; distinctas pro qualita
te facti in se trahere et succubuere, pro quibus
super ipsum Nobilem Ladomsky decernendis
et extendendis ad Judicium Officij Nostri
(: qui praesenti Citatione apud Te arestatur :)
Statuas, nec non Cum Statuto Citaris ad
videndum

videndum et audiendum Inquisitionem seu Scrutinium quod et Tibi licitum erit ea in Causa educi et expediri et id quod Juris erit decerni et Sententiari Sis Termino pariturus et Judicialiter Responsurus Datum in Castro Predecensi, Feria Secunda post Festum Sanctissimae et individuae Trinitatis proxima, Anno Domini, Millesimo Septingentesimo, Quinquagesimo, Septimo. editto ad Bona villae Dziewczopole minor Curiam in ibidem sitto die hodierna in actu Contenta detulisse exportasse, et eandem in mensa hyppocaustii praesente Familia Curiali posuisse, et debite notificatto reliquisse, de quo praesens Relatio. Ex Actis Crae Capitto Predecensi extraditto Rzeszowskij manu propria, Locus Sigilli Castri praesentis. In Termino itaq hodierno ex praeinserta Relatione Regestroq publico in diem hodiernam legitime Incidenti et Provenienti. Et Judicium praesens Partium praefatarum et quidem actoreae Magnifici Valeriani Bielicky Pincernae Smolensciae personaliter, Citatae Generosi Casimiri Bieganowskij personaliter Comparentium et Judicialiter secum Controvertentium Judicium Conversijs Partium Coram se factis exauditis Necessariam hac in Causa esse Inquisitionem adinvenit; Quam Partes utrieq et quidem actorea probando sui objecta, Citata vero emundando sui Innocentiam per Testes fidedignos et rei gestae bene gnaros in proxime futuris Judicijs suis educant et expediant; Pro quo Termino educendae Inquisitionis

quisitionis Generosus Casimirus Bieganowski Ro
bitem Gadomski Citatione Officiosa praeventum
Statuat idq sub onere in Causa et habent Partes
praenominatae utrinq Terminum sine quavis Adcita
tione Comparendi, respondendi, et experiendi pe
remptorium

Inter admodum Rndum Lesiko
wski et G. Ossowski Limitatio.

Super Relationem exportatae Citationis pro Judi
cijs Officij praesentis spectanae Coram actis ~~[illegible]~~
praesentibus recognitam, ex eisdemq actis authen
de promptam infrascriptam tenoris sequentis.
Actum in Castro Praedecensi, Sabbatho post Fe
stum Nativitatis Beatissimae Virginis Mariae
proximo, Anno Domini, Millesimo, Septingen
tesimo, Quinquagesimo, Septimo. Ad Officium
Actaq praesentia Crae Capitt Praedecensia persona
liter veniens Mtis Regni Gtis Providus Jose
phus Sytnicki de villa Osiecz Major authenti
cus et Juratus Officio praesenti bene notus Sanus
existens palam publice benevoleq Recognovit.
Se Citationem literalem authenticam Sigil
latam pro Judicijs Officij praesentis spectantem
Copiae infrascriptae similem tenoris talis. Ste
phanus de Głogowa Kossowski Praedecensis et
Capitaneus. Tibi Generoso Joanni Ossowski
Bonorum villae Wolka Paruszewska moder
no Haeredi et Possessori, de his alijsq Bonis
vestris generaliter omnibus ac Summis
quibusvis pecuniarijs habitis et habendis
vigore Regio et Nostra qua hac in Parte fun
gimur

gimur Capitaneali authoritate mandamus, ut in Judicijs Nostris Cre Capitt. Praedecensibus Feria Secunda ab hinc prius vel proximius in Castro Nostro Praedecensi Celebrandis personaliter ac peremptorie Compareas. Ad Instantiam Admodum Reverendi Pauli Lesikowskij Parochi Ecclesiae Bonieviensis Actt. Qui te secundo post Obtentam Contumaciae poenam Citat idq. pro eo. Quatenus Tu Summam Quingentorum florenae polonae primum ac originaliter per olim Gnosam Mariannam Gąsiorowska, olim Gnosi Casimiri Gąsiorowskij, Cum olim Gnosa Zusanna Rembowska, matrimonialiter progenitam Filiam, olim vero Gnosi Andreae Młodziejewskij Consortem pro tunc Relictam viduam Matrem, Gnosae Catharinae Młodziejewska, olim praedicti Gnosi Andreae Młodziejewski, Cum eadem olim Gnosa Marianna Gąsiorowska matrimonialiter progenitae Filiae, Gnosi vero Joannis Lisieckij Consorti legitimae Actis Cre Radziejoviensibus Feria Secunda post Dominicam Reminiscere Quadragesimalem proxima, Anno Domini, Millesimo, Septingentesimo Trigesimo Septimo, modo simplicis debiti super praedictis Bonis villae Wolka Paruszewska seu Summis in eisdem Bonis haerentibus Inscriptam, et ad solvendum assecuratam, ac post per eandem Gnosam Catharinam Młodziejewska ejusdem Gnosi Joannis Lisieckij Consortem legitimam Sibi Actori Actis Cre

Praedecensibus

Praedecensibus Sabbatho post Dominicam Reminiscere Quadragesimalem proximo Anno praesenti ex pio opere in aedificationem Ecclesiae Bonieviensis Inscriptam, et hucusq in eisdem Bonis villae Wolka Paruszewska haerentem Sibi Actori emundando possessionem Quam haereditariam solvas et realiter enumeres, si vero haec facere neglexeris scias Te Sententia Judicij Nostri ad praemissa Stringi et Compelli, et id quod Juris erit in rem actt° decerni et Sententiari Sis Termino pariturus et Judicialiter Responsurus Datum in Castro Praedecensi, Feria Secunda ante Festum Nativitatis Beatissimae Virginis Mariae proxima, Anno Domini, Millesimo, Septingentesimo, Quinquagesimo, Septimo. Editt° ad Bona villae Wolka Curiamq in ibidem sittam die hodierna actu praesenti Contenta detulisse, exportasse, et eandem in mensa hyppocausti praesente Familia Curiali posuisse, et debite notificatt° reliquisse, de quo praesens Relatio. Ex Actis Cr. Capitt° Praedecens extraditt°. Rzeszowsky manu propria, locus Sigilli Castri praesentis. In Termino itaq hodierno ex praeinserta Relatione Regestroq publico in diem hodiernam incidenti et provenienti. Et Judicium praesens Partium praefatarum, et quidem actoreae Admodum Rndi Pauli Lesikowsky Parochi Bonieviensis personaliter, Citatae Generosi Joannis Ossowsky personaliter Comparentium et Judicialiter secum Controvertentium. Quarum Controversijs Judicium Officij praesentis decidendo Citationem Partis actoreae ad Judicium ~~Officij praesentis~~ suum editt°, Controversijsq Partium pro et Contra illatis et exauditis. Tandem Limitant Partes amplitatis in post quibusvis Dilationibus ad prima et proxima Officij sui Judicia et habent Partes praenominatae utraeq Terminum sine quavis adcitatione Comparendi, respondendi

spondendi, et experiendi peremptorium.

P.P. Radolinscy Conjuges à P.P. Wyrzykowskie Conjugibus B.B. et P.P.

In Termino itaq. hodierno ex vi Decreti Solutionis in anteactis Judicijs suis Causarum seu Terminis Querelarum Officij Crae Capitt. praedecensis Feria Secunda post Dominicam Judica Quadragesimalem proxima Anno praesenti, proxime praeteritt. Inter Generosos Andream et Joannam de Rozniecki Conjuges invicem Legitimos Wyrzykowskie Actt. ab una, et Generosos Maximilianum Radolinsky et Franciscam de Bielicki Conjuges Actt. in tuitu Solutionis Summae Mille Quingentorum florenorum polonorum Parte ab altera prolati; quo Nimirum Decreto Summa praefatt. Mille Quingentorum florenorum polonorum dictt. Generosae Joannae de Rozniecki Wyrzykowska adjudicatt. est una cum provisione, Decreto praefato Solutionis fusius in se obloquente et edisserente in diem hodiernam incidenti et Provenienti. Praefata Pars Actorea Coram Judicio Officij praesentis personaliter Comparens, et Terminum eundem hodiernum per totam Judiciorum praesentium audientiam Legitime attentans, memoratam partem Citatam ad Jus Juridice tribus et ultra Juris formam vicibus quatuor per Mtem Regni Edem Providum Stanislaum Tuchowsky de Przedecz Judicialem clamatam et vocatam, non tamen Comparentem imo Contumacem existentem, In Iuro additionis Ministerialis Judicialis ad publicandam Banitionis poenam alias in toto Iuro Negotij sui principalis

cipalis Judicialiter ac officiose Condemnavit. Ulte-
rioraq Sibi per Judicium Praesens ea in Causa fieri et
decerni postulavit. Et Judicium Praesens Juri Com-
muni Regni postulationiq ejusdem Partis actoreae
uti licite annuendo decrevit, Praesentibusq decernit.
Quatenus Generosus Burgrabius aut Commissari-
us Juratus loci ubi Bona Consistunt ad primam
Partis Actoreae Requisitionem, Decretiq Praesentis
exhibitionem Bona Summae proportionatae tra-
dat, et in actualem Possessionem dimittat, idq
sub Poenis Contra renitentes Officiales sancitis,
nemo vero eandem Executionem impugnare
audeat idq sub Poena Banitionis quam ex
num Judicium Praesens decrevit. Et ad eandem
publicandam Banitionis Poenam suprascri-
ptum Mtem Judicialem addidit et deputa-
vit. Qui quidem Mtis Judicialis &c Scriba-
tur ex primo Lucro de verbo ad verbum usq
ad finem

P. Zaiączkowna, à M. Rudnicki B. et P. cum caeteris vero P.P. Zaiącz-ki Suspensionis Decretum

Super Relationem exportatae Citationis pro Judicijs
Officij Praesentis spectantem, Coram actis Praesentibus
recognitam, ex eisdemq Actis authenticae deprom-
ptam infrascriptam tenoris sequentis. Actum
in Castro Praedecensi, Feria Sexta in Crastino
Festi Nativitatis Beatissimae Virginis Mariae
Anno Domini, Millesimo, Septingentesimo
Quinquagesimo, Septimo. Ad Officium Actaq
Praesentia

Praesentia Cre Capitto Praedecensia personaliter veniens Mlis Regni Generalis Providus Albertus Moskwa de villa Rysiny authenticus et Juratus Officio Praesenti bene notus Sanus existens palam publice benevoleq Recognovit. Se Citationem literalem authenticam sigillatam pro Judicijs Officij Praesentis spectantem Copiae infrascriptae similem tenoris talis. Stephanus de Głogowa Kossowsky Praedecensis & Capitaneus. Vobis Generosis Antonio Zaiączek, et Ludovicae de Zaiączky Blumberkowa, olim Gnosi Petri Blumberk Consorti Relictae viduae, tum Salomeae de Jaszewskie Zaiączkowa olim Gnosi Bonaventurae Zaiączek Consorti Relictae viduae Matri, nec non Antoninae Filiae Zaiączkom, atq Successtrici olim Gnosi Andreae Zaiączek Minorenni, Bonorum villae Zbiewo Haeredibus et Possessoribus, de his alijsq Bonis vestris generaliter omnibus ac summis quibusvis pecuniarijs habitis et habendis vigore Regio et Nostra qua hac in parte fungimur Capitaneali authoritate mandamus, ut in Judicijs Nris Cre Capitto Praedecensibus Feria Secunda ab hinc prius vel proximius in Castro Nro Praedecensi Celebrandis personaliter ac peremptorie Compareatis. Ad Instantiam Magnifici Laurentij Rudnicky Pocillatoris Bracławiensis Actt. Quivos et quidem minorennes in Tutorum de Jure incumbentium authoritate et Assistentia Citat, et praecipue Te Gnosam Constantiam Zaiączkowna Minorennem, olim dicti Gnosi Andreae Zaiączek Filiam, ad paratum Processum, paratam Causam et Actionem Judiciariam

ciariam, paratas binas Condemnationes ex Parte
sui Actt. super Te in Judicijs Cre. Predecensibus Circa
suspensionem Causae Cum Praefatis Gnosis Zaiączky
obtentas, paratosq. quosvis Terminos et gradus Juris
in quibus Causa Praesens Stetit pendetq. indecisa
et indeterminata /: loco peragendae Executionis :/
adcita idq. pro eo. Quatenus vos unus ad alium
se se non referendo, et precipue Tu Gnosa Za
iączkowa, olim Praecensiti Gnosi Bonaventurae
Zaiączek Consors Relicta vidua uti Possessrix
Bonorum villae Zbiewa, olim Praefati Gnosi An
dreae Zaiączek haereditt. Summam Octo Aure
orum hungaricalium Scripto manuali per olim
saepedictum Gnosum Andream Zaiączek Sibi
Actori solvi assecuratam, et hugusq. non perso
lutam Sibi Actori solvatis et realiter enume
retis, Processum eundem ex Parte sui Actoris super
Te Gnosa Constantia Zaiączkowna Minorenni
circa suspensionem Causae Cum ijsdem Gnosis
Zaiączky obtentum sufferras, in Sublationem
vero ejusdem Processus Poenas Tuas, Qua pro
pter Citamini Sitis Termino parituri, et Ju
dicialiter Responsuri. Datum in Castro Pre
decensi, Feria Secunda ante Festum Nativi
tatis Beatissimae Virginis Mariae proxima,
anno Domini, Millesimo, Septingentesimo
Quinquagesimo, Septimo. editt. ad Bona villae
Zbiewo Curiamq. in ibidem sittam, Die hodi
erna Actu Praesenti Contenta, detulisse, expor
tasse, et eandem in mensa hyppocausti Praesen
te Familia Curiali Usuisse, et debite notifi
catt. reliquisse, de quo Praesens Relatio. Ex Actis

Cre

Cre Capitt. Predecene extraditt. Rzeszowsky manu propria
locus sigilli Castri Pzentis. In Termino itaq hodier
no ex Pinserta Relatione Regestroq publico in diem
hodiernam incidenti et provenienti. Cr Judicium Pzens
Partium Pzatarum et quidem Actoreae Magnifici
Laurentij Rudnicky Pocillatoris Braclaviensis per
sonaliter, Citatae Generosorum Antonij Zaiączek
et Ludovicae de Zaiączky Blumberkowa olim Gnosi
Petri Blumberk Consortis Relictae viduae, per Ge
nerosam Salomeam de Jaszewskie Zaiączkowa,
tum ejusdem Generosae Salomeae Zaiączkowa Ma
tris, et Antoninae Filiae, per eandem Gsam Zaią
czkowa Matrem suo et Filiae suae Nomine persona
liter, Comparentium et Judicialiter secum Controver
tentium. Quarum Controversijs Partium Judici
um Officij Pzentis decidendo Citationem Partis Acto
reae ad Judicium suum editt. Controversijsq pro et con
tra illatis et exauditis. Quoniam Pzenti in Ter
mino non omnes Citati Comparent, quinimo
ad ferendam sententiam Generosa Constantia
Zaiączkowna olim Gnosi Andreae Zaiączek Filia
Minorennis disparet, Proinde super eadem dispa
rente Condemnationem Parti Actoreae obtine
re permittit, prout in simplici Regestro conti
netur. Praefata Pars Actorea Coram Judicio Officij
Pzentis personaliter Comparens et Terminum
eundem hodiernum per totam Judiciorum Pzen
tium audigentiam legitime attentans memora
tam Partem Citatam ad Jus Juridice tribus et ultra
Juris formam vicibus quatuor per Ministerialem
Regni Generalem Providum Stanislaum Tu
chowsky de Przedecz Judicialem clamatam et
vocatam non tamen Comparentem imo
Contumacem

Contumacem existentem in lucro Ultimariae fortis finalis ac indilatae faciendae Executionis alias in toto lucro Negotij sui principalis judicialiter et Officiose condemnavit. Ulterioraq' sibi per Judicium praesens ea in Causa fieri et decerni postulavit. Et Judicium praesens juri Communi Regni postulationiq' ejusdem Partis actoreae uti licite annuendo decrevit praesentibusq' decernit Quatenus Generosus Burgrabius at Commissarius Juratus Bona Partis Citatae tradat, et in actualem Parti Actoreae Possessionem dimittat, idq' sub Poenis Contra renitentes Officiales sancitis, Nemo vero eandem Executionem impugnare audeat, idq' sub Poena Banitionis quam ex nunc Judicium Officij praesentis decrevit. Et ad eandem publicandam Banitionis Poenam suprascriptum Ministerialem Judicialem addidit et deputavit. Qui quidem Ministerialis Judicialis &c. Scribatur ex primo lucro de verbo ad verbum usq' ad finem et ad haec verba remisit remittitq' praesentibus. Cum Comparentibus vero Causam ad ultimariam et finalem disparentis Convictionem suspendit Judicandae et Conservatur Partibus Terminus Comparendi Respondendi et experiendi peremptorius.

Infidelis Herz Dawidziak Judaeus et Incola Praedecensis, à P. Wasielewski B. et P.

Super Relationem exportatae Citationis pro Judicijs Officij praesentis spectantem Coram actis praesentibus recognitam, ex eisdemq' actis authentice depromptam infrascriptam, tenoris sequentis. Actum in Castro Praedecensi, Feria Tertia in vigilia Festi Sanctorum Petri et Pauli Apostolorum Anno Domini

ni, Millesimo, Septingentesimo, Quinquagesimo, Se
ptimo. Ad Officium Actaq. praesentia Ore Capitt.o Praedecen
sia personaliter veniens Ministerialis Regni Ptis Pro
vidus Stanislaus Tuchowsky de Przedecz authenticus
et Juratus Officio praesenti bene notus Sanus existens
palam publice benevoleq. Recognovit. Se Citationem
Literalem authenticam Sigillatam pro Judicijs Offi
cij praesentis spectantem Copiae infrascriptae similem
tenoris talis. Stephanus de Zlogowa Kossowsky Prae
decensis et Capitaneus. Tibi Infideli Herz Dawidziak
Judaeo et incolae Praedecensi, de Persona Bonisq. Tuis
generaliter omnibus, ac Summis quibusvis pecuni
arijs, Domibus, mercibus, Mercimonijs, totaq. et inte
gra Suppellectili Domestica nunc habita et in poste
rum habenda, vigore Regio et Nostra qua hac in parte
fungimur Capitaneali authoritate mandamus, ut
in Judicijs Nris Ore Capitt.o Praedecensibus Feria Se
cunda prius vel proximius ab hinc in Castro Nostro
Praedecensi Celebrandis personaliter ac peremptorie
Compareas. Ad Instantiam Generosi Josephi Wa
sielewsky Actt.o Qui Te vacantibus ad praesens Judicijs
Terrestribus Palatinatus Brestensis Cujaviae Citat
idq. pro eo. Quatenus Tu Summam Sexcento
rum florenorum polone per Te Actt.o Tibi ac
comodatam, per Te vero Scripto certo manuali
pro tempore jam pridem praeterito Sibi Actt.o
solvi assecuratam, et huiusq. non persolutam
Sibi Actori una cum provisionibus ab ultima
quietatione retentis Nostro Coram Judicio in
stantanee solvas et realiter enumeres, Si
vero haec facere Neglexeris Scias Te Sententia
Judicij Nri ad praemissa Stringi et Compelli,
et id quod Juris erit in rem Actoris decerni et
Sententiari

Sententiari, Citaris sis Termino pariturus et Judicialiter
Responsurus. Datum in Castro Predecensi, Feria Tertia
in Vigilia Festi Sanctorum Petri et Pauli Apostolo
rum proxima, Anno Domini, Millesimo, Septingen
tesimo, Quinquagesimo, Septimo. Editt. ad Civitatem
Praesentem Predecensem Domumq. Infidelis Hersz Da
widziak Judaej et Incolae Predecensis in ibidem sittam,
die hesterna Actum Praesene praecedene detulisse, ex
portasse, et eandem in mensa hyppocausti Praesente
Judaeo posuisse, et debite notificatt. reliquisse, de quo Praesens
Relatio. Ex Actis Crae Capitt. Predecene extraditt.
Rzeszowsky manu propria, locus Sigilli Castri Praesen
tis. In Termino itaq. hodierno ea Praeinserta Relatio
ne Regestroq. publico in diem hodiernam incidenti et
provenienti Praefata Pars Actorea Coram Judicio Offi
cij Praesentis personaliter Comparens et eundem Termi
num hodiernum per totam Judiciorum Praesentium
audigentiam Lgme attentans, memoratam partem
Citatam ad Jus Juridice tribus et ultra Juris for
mam vicibus quatuor per Ministerialem Regni
Generalem Providum Stanislaum Tuchowsky de
Przedecz Judicialem clamatam et vocatam, non
tamen Comparentem imo Contumacem existentem
In Lucro Solutionis Summae una cum provisioni
bus alias in toto Lucro negotij sui principalis Judi
cialiter ac Officiose Condemnavit. Ulterioraq. Sibi
per Judicium Praesens ea in Causa fieri et decerni po
stulavit. Et Judicium Praesens Juri Communi Re
gni postulationiq. Partis Actoreae uti licite an
nuendo decrevit Praesentibusq. decernit. Quatenus
Pars Citata Summam eandem in originali
Termino specificatam una cum provisionibus sol
vat et realiter enumeret, idq. sub Poena Baniti
onis

onis quam ex nunc Judicium Officij praesentis decrevit. Et ad eandem publicandam Banitionis Poenam suprascriptum Ministerialem Judicialem addidit et deputavit. Qui quidem Ministerialis Judicialis &c. Scribatur ex primo Lucro de verbo ad verbum usq ad finem

P.P. Pluchowscy Conjuges, à P. Slubowski Baniti et Publicati

Super Relationem exportatae Citationis pro Judicijs Officij praesentis spectanae Coram actis praesentibus Recognitam, ex eisdemq actis authentice depromptam infrascriptam tenoris sequentis. Actum in Castro Praedecensi, Feria Secunda ante Festum Exaltationis Sanctae Crucis proxima, Anno Domini, Millesimo Septingentesimo Quinquagesimo, Septimo. Ad Officium actaq praesentia Cre Capitt Praedecensia personaliter veniens Ministerialis Regni Generalis Providus Paulus Barsky de villa Bary authenticus et Juratus Officio praesenti bene notus, Sanus existens palam publice benevoleq vacante ad praesens Jurisdictione Palatinatuum Majoris Poloniae Recognovit. Se Citationem literalem authenticam sigillatam pro Judicijs Officij praesentis spectanae Copiae infrascriptae similem tenoris talis. Stephanus de Glogowa Kossowsky Praedecensis & Capitaneus. Vobis Generosis Mariannae seu Alterius Cujusvis Nominis de Polichnowskie, et Antonio invicem Conjugibus Legitimis Pluchowskijm Bonorum villae Perlowa Haeredibus et Possessoribus de Causa infrascripta Bonisq vestris ac Summis quibusvis pecuniarijs habitis et habendis mandamus, ut in Judicijs Nostris Cre Capitt Praedecensibus prius proximiusve ab hinc in Castro Nostro Celebrandis personaliter Legitime peremptorieq Compareatis. Ad Instantiam Generosi Joannis Slubowsky Actt Qui vos Citat ad paratum Processum paratasq Condemnationes paratumq Decretum Inter se Actt ab una, et Te

Actt

Actt. ac alios in Judicijs loci praesentis Parte ab altera
prolatt. tum Contraventionem in Termino Satisfacto
rio Circa Manifestationem per vos Succubitam, vacan
tibus ad praesens ~~Judicijs~~ Jurisdictionibus Palatinatuum
Majoris Poloniae Adcitat idq. ad videndum et audiendum
vos ad instantaneam Solutionem Summae viginti Au
reorum Hungaricalium Decreto superius specificato adju
dicatt. una cum provisionibus solvatis, Processum
sufferratis, ac Nihilominus pro poenis respectu Lesi
onis, honoris diffamationis per Eminentiam Etuchowska
sui Actt. ac pro incontinentia Consortis poenis Condi
gnis puniri, Caeteraq. pro Causae praesentis exigentia de
cerni et Sententiari Citamini Sitis Termino paritu
ri et Judicialiter Responsuri. Datum in Castro Praede
censi Feria Secunda ante Festum Exaltationis San
ctae Crucis proxima, Anno Domini Millesimo,
Septingentesimo, Quinquagesimo, Septimo. editt. ad
Bonaville Pertowo Curiamq. in ibidem sittam, Sab
batho proxime praeterito detulisse, exportasse, et eandem
in mensa hyppocausti praesente Familia Curiali po
suisse, et debite notificatt. reliquisse, de quo praesens Rela
tio. Ex Actis Ore Capitt. Praedecense extraditt. Rzeszo
wsky manu propria, locus Sigilli Castri praesentis. In
Termino itaq. hodierno ex praeinserta Relatione Rege
stroq. publico in diem hodiernam incidenti et pro
venienti. Praefata Pars Actorea Coram Judicio Officij
praesentis personaliter Comparens et Terminum
eundem hodiernum per totam Judiciorum praesenti
um audientiam legitime attentans memoratam Par
tem Citatam Ad Jus Juridice tribus et ultra Juris for
mam vicibus quatuor per Ministerialem Regni
Generalem Providum Stanislaum Zuchowsky de
Przedecz Judicialem clamatam et vocatam, non ta
men Comparentem imo Contumacem existentem
in lucro iterato ultimariae fortis finalis ac indi
latae faciendae Executionis, alias in toto lucro Rego
tij

tij sui principalis Judicialiter ac Officiose Condemnavit. Ulterioraq Sibi per Judicium praesens ea in Causa fieri et decerni postulavit. Et Judicium praesens Juri Communi Regni postulationiq ejusdem Partis Actoreae uti Licite annuendo Decrevit, praesentibusq decernit. Quatenus Generosus Burgrabius aut Commissarius Juratus Loci illius ubi Bona Partis Citatae Consistunt, Bona Partis Citatae tradat, et in actualem Possessionem Partis Actoreae dimittat, idq sub Poenis Contra renitentes Officiales sancitis, nemo vero eandem Executionem impugnare audeat, idq sub Poena Banitionis quam ex nunc Judicium Officij praesentis decrevit. Et ad eandem publicandam Banitionis Poenam suprascriptum Ministerialem Judicialem addidit et Deputavit. Qui quidem Ministerialis Judicialis Satisfaciendo &c. Scribat ex primo Lucro de verbo ad verbum usq ad finem.

G. Jaraczewski à G. Podlewski B. et P.

In Termino itaq hodierno ex vi Decreti Dilationis Majoris in antea actis Judicijs Officij praesentis Inter Generosum Stanislaum Podlewsky Actt ab una, et Magnificum Andream Jaraczewsky Subdapiferum Braclaviense Citatum Feria Secunda post Dominicam Judica Quadragesimalem proxima, anno praesenti proxime praeterita Parte ab altera prolatt, Decreto eodem Dilationis Majoris in se uberius enarrante et edisserente, In Diem hodiernam legitime incidenti et provenienti. Praefata Pars Actorea Coram Judicio Officij praesentis personaliter Comparens et Terminum eundem hodiernum per totam Judiciorum praesentium audigentiam legitime attentans memoratam Partem Citatam ad Jus Juridice tribus et ultra Juris formam vicibus quatuor per Ministerialem Regni Generalem Providum Stanislaum Tuchowsky de Przedecz Judicialem clamatam et vocatam non tamen Comparentem

parentem imo Contumacem existentem in lucro Solutionis Summae una cum provisionibus alias in toto lucro Negotij sui principalis Judicialiter ac Officiose Condemnavit. Ulterioraq Sibi per Judicium praesens ea in Causa fieri et Decerni postulavit. Et Judicium praesens Juri Communi Regni Postulationiq ejusdem Partis Actoreae uti licite annuendo Decrevit praesentibusq Decernit. Quatenus Pars Citata Summam in Originalibus Terminis specificatam una cum provisionibus Parti Actoreae Solvat et realiter enumeret, idq sub Poena Banitionis quam ex nunc Judicium Officij praesentis Decrevit. Et ad eandem publicandam Banitionis Poenam suprascriptum Ministerialem Judicialem addidit et deputavit. Qui quidem Ministerialis Judicialis Satisfaciendo &c. Scribatur ex primo lucro de verbo ad verbum usq ad finem.

P. Dzierzbicki, à P.P. Połaszewskie Conjugibus B. et P.

In Termino itaq hodierno ex vi Decreti Solutionis in anteactis Judicijs suis Causarum seu Terminis Querelarum Officij Castrensis Capitanealis Praedecensis Feria Secunda post Dominicam Judica Quadragesimalem proximâ Anno praesenti proxime praeterita, Inter Generosos Casimirum et Martiannam de Kurzewskie Conjuges invicem Legitimos Połaszewskie Actores ab una, et Generosum Joannem Dzierzbicky Citt. Parte ab altera in tu itu Solutionis Summae Quingentorum florenorum polonorum prolati; Quo nimirum Decreto summa eadem Quingentorum florenorum polonorum praefatae Generosae Martiannae de Kurzewskie Połaszewska una cum provisionibus adjudicata est, Decreto mentionato Solutionis fusius in se obloquente et edisserente In Diem hodiernam

incidenti

incidenti et provenienti. Praefata Pars actorea Coram Judicio Officij praesentis personaliter Comparens, et Terminum eundem hodiernum per totam Judiciorum praesentium audientiam legitime attentans, memoratto Partem Citatam ad Jus Juridice tribus et ultra Juris formam vicibus quatuor per Ministerialem Regni Generalem Providum Stanislaum Tuchowskij de Przedecz Judicialem Clamatam et vocatam non tamen Comparentem imo Contumacem existentem In lucro additionis Ministerialis Judicialis ad publicandam Banitionis Poenam, alias in toto lucro negotij sui principalis Judicialiter ac Officiose Condemnavit. Ulterioraq sibi per Judicium praesens ea in Causa fieri et decerni postulavit. Et Judicium praesens Juri Communi Regni postulationiq ejusdem Partis actoreae uti licite annuendo decrevit praesentibusq decernit. Quatenus Generosus Burgrabius aut Commissarius Juratus loci ubi Bona Partis Citatae Consistunt, ad primam Partis actoreae Requisitionem, Decretiq praefati exhibitionem Bona Summae proportionatto tradat, et in actualem Parti actoreae Possessionem dimittat, idq sub Poenis Contra renitentes Officiales sancitis. Nemo vero eandem executionem Impugnare audeat idq sub Poena Banitionis quam ex nunc Judicium Officij praesentis decrevit. Et ad eandem publicandam Banitionis Poenam suprascriptum Ministerialem Judicialem addidit et deputavit: Qui quidem Ministerialis Judicialis Satisfaciendo &c. Scribatur ex primo lucro de verbo ad verbum usq ad finem

Inter P.P. Tyminiecki et Zawidzkie Conjuges Inquisitionis Decretum

Super Relationem exportatae Citationis pro Judicijs Officij praesentis spectante, Coram Actis praesentibus recognitam

tam, ex eisdemq actis authentice depromptam, infrascriptam
tenoris sequentis. Actum in Castro Predecensi, Feria Secunda
post Dominicam Rogationum proxima, Anno Domini
Millesimo, Septingentesimo, Quinquagesimo, Septimo;
Ad Officium actaq praesentia Cre Capitanealia Predecensia
personaliter veniens Ministerialis Regni Generalis Pro
vidus Laurentius Dudzinsky de villa Koszkow authenticus et Ju
ratus Officio praesenti notus Sanus existens palam publice
benevoleq Recognovit. Se Citationem Literalem authenti
cam Sigillatam pro Judicijs Officij praesentis spectantem
Copiae infrascriptae similem tenoris talis. Stephanus
de Glogowa Kossowsky Capitaneus Predecensis. Vobis
Generosis Rosaliae Rzeszewska et Mathiae iniciem Con
jugibus legitimis Zawidzkijm Bonorum Sortis Trze
buchowa indebite Deoccupatoribus, de Causa infrascripta
Bonisq vestris ac Summis quibusvis pecuniarijs
habitis et habendis mandamus, ut Coram Nobis
Judicioq Nostro Cre Capitt Predecensi prius proximi
usve ab hinc in Castro Predecensi personaliter
legitime peremptorieq Compareatis. Ad Instantiam
Generosi Francisci Faremba Tymieniecky Actt. Qui
Vos Inhaerendo Protestationi Coram actis Conc vos
factt Citt idq pro eo. Quatenus vos nullo habito
Jure ad Bona villae Trzebuchowo Stante pro tunc
Possessione Arendatoria Gnosi Czaplicky Bona eadem
Trzebuchowo seu gazam honorati Martini Terri
fabri sine scitu et Consensu Possessoris Arendatorij
inaequitastis, inequitando gazam Actt propriam
per totam hyemem deoccupastis, ac post Sibi ga
zam in loco Gnosi Orlowsky ex diviso aedificastt, et
omnes agros et prata ac hortos pro re Creditorum
vigore Decreti polioritatis serviente Sibi applicastis
et usurpastt, demum sui Actt prata ac hortos agros
vi et violenter Sibi applicatt et quotannis omnes
Sortes tres pro re Creditorum ex divisas Conseminatis
Subsidium Charitativum ex eisdem Sor
tibus

tibus concernere persolvere recusatis, imo majores violentias
peregistis et accumulatt. Consemminationes hyemales et a
stivales actt. Inventarijs suis depabulatt. Condescenen
in Fundum Bonorum Trzebuchowa respectu appropria
tionis Fundorum indebite deoccupatorum injungi
poenas personales decerni, Statuitionem laboriosi
Martini Ferrifabri injungi, Citamini Sitis Termi
no parituri et Judicialiter Responsuri Datum in
Castro Praedecensi, Feria Secunda post Dominicam
Ramis Palmarum proxima, Anno Domini Mil
lesimo, Septingentesimo, Quinquagesimo, Septimo
editt. ad Bona villae Trzebuchowo major Residenti
am Generosorum Zawidzkich in ibidem sittam, die
hodierna in Actu praesenti Contenta detulisse, exper
tasse, et eandem in mensa hyppocausti praesente
Familia Domestica posuisse et debite notificatt. re
liquisse, de quo praesens Relatio. Ex Actis Ore Capitt.
Praedecene extraditt. Rzeszowsky manu propria, locus
Sigilli Castri praesentis. In Termino itaq. hodierno
ex praeinserta Relatione Regestroq. publico in diem hodier
nam legitime incidenti et provenienti. Et Judicium
praesens Partium praefatarum et quidem Actoreae Gene
rosi Francisci Zaremba Tymieniecky personaliter, Ci
tatae Generosorum Mathiae Zawidzky et Rosaliae de Rze
szowskie Conjugum invicem legitimorum per Genero
sum Andream Zawidzky Comparentium et Judiciali
ter secum Controvertentium, Quarum Controversijs Ju
dicium Sufficienti Comparitione adinventa Partibus
inter se experiri mandat. In experimento Quoni
am Causa praesens Intuitu certarum violentiarum
suum ad Judicium devenit, quae sine Inquisitione
decidi, nequit Quapropter Judicium Sententiat. Quatenus
Partes Inquisitionem per Testes rei geste bene gnaros
ad Contenta Protestationis suae et Termini et quae
Pars actorea objecta probando, Citata vero innocenti
am sui emundando idq. in primis et proximis
Judicijsui Officijs educant, et expediant, et ha
bent Partes praenominatae utneq. Terminum si
ne

ne quavis alicitatione Comparendi respondendi et exper
endi peressyptorium. Quo vero spectat Statutionem La
borosi Martini Ferrifabri per Partem Actoream
siquidem Pars Edicta eundem Laborosum Ferrifa
brum apud se extare nec ullomodo ad Statuendum
teneri, Arestog Officium per Partem Actoream non pre
ventum id gestit, quicunque se ad evazionem respectu
non presentionis Officiosi aresto ejusdem Laborosi Fer
rifabri trahit. Proinde adimplendi eidem Officio Edic
tum Fauidzky adinvento decernit Judicibus Quate
nus in prosissine futuris Judicijs suis in casu simi
enenti Rothasm quia nec Edictis nec arestum presen
nec Copiam Statutionis ejus habet, evadat. Sed
quam subsentiam vel non, Judicium illud decer
net quod juris erit.

Inter P. P. Slubowskie et Sekuckie alias Chm
nowskie Inquisitionis Decretum

Super Relatione exportata Citationis pro Judicijs Offij
presentis spectante Coram actis presentibus recognita, ex eisdemq
actis authentice deprompta infrascripta tenoris se
quentis. Actum in Castro Predecessoreo Feriâ Secundâ ante
Festum Exaltationis Sanctæ Crucis proximâ, Anno
Domini Millesimo Septingentesimo Quinquage
simo Septimo. Ad Officium actus presentia Ex Capitulo Pre
decessoreo personaliter veniens Ministerialis Regni
Generalis Providus Paulus Pawsky Perilla Pany authenti
cus et juratus Officij presentis bene notus actus existens
patbesq publice benevolo Lectori Recognovit. Se Citationes Litera
les authenas Sigillatas binas ubivis ejusdemq presentia exi
stere pro Judicijs Officij presentis spectantes, Copiâ ver
sa prout ipse sibi notis tabulis. Stephanus de Dzyo
wa Rzepawsky Predecessoreo Capitaneus. Sibi Laborosis
Michaeli Schuchy, item Paulo et Alberto Chrzanowskim
Sortitum existantes in Bonis villæ Sokolnicz alias Joseph
ibus, Dedis ac aliis Bonis vestris generaliter exercitibus,
successisq quibuscunq pecuniarijs habitis et habendis
vigore Regiæ Nostræ quo hac in Parte fungimur Capitu
lari authoritate evocandas, ut in Judicijs Nostris Ex
Capitulo Predecessoreo Feriâ Secundâ ab hinc prius

vel

vel proximus in Castro Nostro Predecessi celebrandis per
sonaliter legitime ac peremptorie Comparentis. Ad Im
stantiam Instigatoris Judicij Officij Nostri episc. Detatori
Generosi Joachimi Schoustij, Alb. Qui vos in hoc reconvento alla
nitatione Juam Protestatione suis Coram actis austhen
tis Regni Contra vos facit vel facturis citat Vos pro
primo Legibus Regni descriptis per vos vero Incubitis
et Desistentis ad eo. Quia vos in Contrarium Legum pu
blicarum procedendo auri estis Delatores Juorumque
imprimis agros sui Alb. proprios vi et violento modo
sibi Alb. rapere, et sibi appropriare, Cum item sum
Alb. circa Juramenta se se opponent sui Alb. Tedere Di
famare, Dis item non Contenti Juramenti Juorum, Ver
pore certo in Protestatione expresso Cum bombardis
longioribus et brevioribus, Frameis aliisq. armis in
vadere, invadendo usurpatum se Alb. Tedere Difamare
Dishonorare, honoremque Nobilitatem verbis pejoris
bus non expressis in Decretum Decretorum Tamen ipsis
cognitis et cognoscendis Inquisitione probandis de
nigrare, in Duellum Legi publicæ reclusum provocare
et ad eum Duellare jubere, et Cum sum Alb. Duellare
nolunt se Alb. Frameis velle secare et caudis percute
re, ad se Alb. aliquot vicibus ex Bombardis explodere
et occidere velle occidere, Consortem sui Alb. circa Ju
ramenta Proximi Manti se se opponentes Tedere Difamare
Dishonorare, eandemq. velle percutere, Dis item non
Contenti supraexpressis violentijs veniens Grajoia
cognitionibus ad eum violentias violentijs adaugendo
Domum sui Alb. propriam Jam Confabulatorum
et Collect. quatuor Currus vi et violento modo aufere
re, eundemq. ad exultas sui Alb. Requisitiones valle
videre, Inventariumq. sui Alb. proprium multo ex
Damnato, imo ex Dueto sui Alb. proprio auferre, Deo
que Jacobum et Constantiam Fratrem et Sororem
inter se germanos Schoustieh, sui vero Alb. Filium
unum et Filiam caudis percutere, obsanguineare,
vulnera vi Obductione expressa infligere, per quod
Contra Leges procedere, Securitatem Publicam violare
Pacemque et Requiem Descriptas, jus vos habere et sub
cubere, pro quibus super vobis Decernendis ex ea

Decernendis

tem Dendis pdem Citassium ad videndum et audiendum In
quisitionem seu Sentiniam ea in Causa quod et vobis Iu
stum erit, Quei et expedire, de Mihilossimus ad Statutis
orem Nobilis Martini Stablezky /: qui presenti Relatione
apud vos arestatur :/ Stringi, Sibi Terentio paritum, eundem
attentatum, ad hec et alia quod vobis Iuxtis in eodem Ter
mino Terentii proponendi Judicialiter ac Officiose re
sponsum Datum in Castro Predicatorum Zetha Feria in
tra Octavas Festi Sacratissimi Corporis Christi Do
mini Anno ejusdem, Millesimo, Septingentesimo
Quinquagesimo, Septimo. Edito ad Bona Villa Solaniy
Residentiaig Prozonum Albi in ibidem Villa et quidem
Contra Dnum Christophorum Chrzanowsky Sabbatho ante
Assumptionis in Coelum Beatissimi Virginis et Anno
Anno Presenti prozime Preteito, Jam vero Contra Dnum
Simonem Schmidy Sabbatho prozime Presento Petulipe, ex
portate, et eadem in ordinis Cryptocaustorum ubi
Locorum Presens Parochia Dominica posuisse et de
bite erotiata Religiose, de quo Presens Relatio. Ratis
hoc Capitis Sindicus, extradita. Rezzousky manu pro
pria, locus sigilli Castri Presentis. In Terentio itaq; ho
dierno ea Die certa Relatione Regestroq; publico in di
em hodiernam legitime incidenti et provenienti
Et Judicium Presens Partium Statarum et quidem
Actoreq; Instigatoris Judicij Presentis ejusq; Delatoris
Generosi Joannis Stubinsky personaliter Citati
Prozi Michaelis Sekuly personaliter, Prozorum
Pauli et Alberti Chrzanowskie per Prozum Paulum
Chrzanowsky suo et Prozi Alberti Chrzanowsky Fra
tris sui Nomine personaliter Comparentium et Ju
dicialiter semper Controvertentium Quarum Actor
versus Partium Judicium pro et contra illatis ex
ditis. Quorum Causa Presens respectu variarum
violentiarum oppressionum et Injuriarum Presenti
in Terentio verbi gratia Inquisitionis Deinde
requisit, Quo propter Judicium Sententiat. Quate
nus Partes in hinc Inquisitionem super Contenta
Protestationis Terentii Partis Actoreq; et quidem
Actorea Objecta probando, Citata vero Innocentium
sui exmunerando, ita prozime futuris Judicijs suis
per Festes Sive Juramentum et rey gestae bene gerendos

Eduard

educant et expediant; Pro quo Termino educendae Inquisitionis Gnosi Sekucky et Chrzanowskie Nobilem Martinum Stablewsky Statuant, idq sub onere Causae et habent Partes Pronominatae utraq Terminum sine quavis Adcitatione Comparendi, respondendi et experiendi peremptorium.

Inter G.G. Brzoskie et Zawidzki Dillationis monimentorum Decretum

Super Relationem exportatae Citationis pro Judicijs Officij Praesentis spectantem Coram Actis Praesentibus recognitam, ex eisdemq Actis authentice depromptam infrascriptae tenoris Sequentis: Actum in Castro Praedecensi, Feriâ Quintâ in Vigilia Festi Nativitatis Sancti Joannis Baptistae Anno Domini, Millesimô Septingentesimô Quinquagesimô Septimô. Ad Officium Actaq Praesentia Cre Capitt Praedecensium personaliter veniens Ministerialis Regni Generalis Providus Stanislaus Tuchowsky de Przedacz authenticus et Juratus Officio Praesenti bene notus sanus existens palam publice benevoleq Recognovit. Se Citationem literalem authenae Sigillatae pro Judicijs Officij Praesentis spectantem Copiae infrascriptae similem tenoris talis. Stephanus de Głogowa Kossowsky Praedecensis Capitaneus. Tibi Generoso Andreae Zawidzky de Bonis Tuis generaliter omnibus Summisq quibusvis pecuniarijs habitis et habendis vigore Regio et Nostra qua hac in parte fungimur Capitaneali authoritate mandamus, ut in Judicijs Nostris Cre Capitt Praedecensibus Feria Secunda ab hinc prius vel proximius in Castro Nostro Praedecensi Celebrandis personaliter ac peremptorie Compareas. Ad Instantiam Generosorum Stanislaj Parentis, Thomae et Balthasaris Fratrum inter se germanorum Filiorum Brzoskych Actt. Qui Te et quidem Gnosi Brzoscy Filij minorennes in Assistentia ejusdem Gnosi Parentis sui Citant idq pro eo. Quatenus Tu Summam Quingentorum florenorum polone monetae in Inscriptione expressae, per Te olim Gnosae Catharinae de Jarockie Praefati Gnosi Stanislaj Brzosky Actt Parentis Consorti jam vero eorundem Gnosorum Thomae et Balthasaris Fratrum inter

se

se germanorum minorennium Pilionum Brzoskich auth
Matri Champion Actis Prædecessibus Feriâ Quintâ post
Festum Exaltationis Sanctæ Crucis proximâ, Anno Domini
Millesimo Septingentesimo Quinquagesimo, modo
simplius debiti ex provisione Annua prosequtatum, et ad
solvendum assecurato, et hujusq; non persolutam, in eq
Actis Pilion post fata Quondam Matris Champion ubi Pa
ternales Numerose devoluto, Subiectis Pilijs una cum pro
visionibus ab ultima quietatione retentis Nostro Coram
Judicio vi instanti solvas et realiter emunerez, si vero
hoc facere neglexeris Scias Te Sententia Judicij Nostri
ad Exemplar Literæ et Cosypelli, et id quod finis erit
vi rerum Actorum et Sententiam. Quia propter Ita
mus citis Personis pantum et Judicialiter Responsu
rum. Datum vi Castro Prædecessor Feria Secunda ante
Festum Nativitatis Sancti Joannis Baptistæ pro
xima, Anno Domini Millesimo Septingentesimo
Quinquagesimo, Septimo. Edicto ad Bona ville Pajewo
Curiacy in ibid Sita Feria Tertia proxime Feriæ
delatis, exportatis, et cautum vi mensa Lispos
iti. Presente Parochia Possessoria porrupta, et Tabe
rotis Spiritualis Religuisse, de quo Prous Relatis. Actis
Capitis Prædecessor extradito. Rzeszowsky manu
propria, Sigilli Castri Presentis. Jn Personis ut
Rodersso ex Diberta Relatione Registrog publicis vi
diens Rodiensium Legitimi inuidenti et proveniente
Judicium Prous Partium Postarum et quidem
dictorum Personorum et Stanislay Parentis, Thomæ
et Balthasaris Pilionum Brzoskie, per eundem
Petrum Brzousky Parentem suo et Pilionum suor
Nomine personaliter, Citatis Personis et Andreæ Jo
sinsky personaliter Comparentium et Judicialiter
Causa Controvertentium, Quarum Controversij
Partium Judicium ad Objectationem Partis Citatæ
eidem Dilationem ad cognoscenda Causam
Presentem erimentia Concedendo esse Duxit. Qua
Dilatione Pendente Prous Citatus vi proximi
futuris Juridicis suis producere Testes Juxta
Sulcubitionem vi Causa, et Conservat Partibus
utrisq; Personis vere quavis adictatione Com

parendi

parendi, respondendi, et experiendi peremptorius.

Inter P.P. Chrzanowski et Slubowskie Conjuges Inquisitionis Decretum

Super Relationem exportatae Citationis pro Judicijs Officij praesentis recognitam, ex eisdemq Actis authentice depromptam, infrascriptam tenoris sequentis. Actum in Castro Praedecensi, Feria Secunda ante Festum Exaltationis Sanctae Crucis proximâ, Annô Domini, Millesimô, Septingentesimô, Quinquagesimô, Septimô. Ad Officium Actaq praesentia Cre Capitti Praedecensia personaliter veniens Ministerialis Regni Generalis Providus Adamus Lewandowsky de villa Wiecheniino authenticus et Juratus Officio praesenti bene notus, Sanus existens palam publice benevoleq Recognovit. Se Citationem Literalem authenticam sigillatt pro Judicijs Officij praesentis spectanae Copiae infrascriptae similem tenoris talis. Stephanus de Glogowa Kossowsky Praedecensis et Capitaneus. Vobis Generosis Joanni et Sophiae Conjugibus invicem legitimis Slubowskijm de Personis Bonisq vestris generaliter omnibus ac Summis quibusvis pecuniarijs habitis vigore Regio et Nostra qua hac in parte fungimur Capitaneali authoritate mandamus, ut in Judicijs Nostris Cre Capitti Praedecensibus Feria Secunda prius vel proximius ab hinc in Castro Nostro Praedecensi Celebrandis personaliter ac peremptorie Compareatis. Ad Instantiam Instigatoris Judicij Officij Nostri ejusq Delatoris Generosi Pauli Chrzanowsky Actt. Qui vos inhaerendo Protestationi suae Coram Actis authenticis Regni Contra vos factae vel faciendae Citat pro poenis Legibus Regni descriptis per vos vero succubitis et demeritis ex eo. Quia vos ausi estis temereq praesumpsistis Nobilem Albertum Slubowsky Subministrare et subordinare; Qui itaq Submissus et Subordinatus ausus est ingenuam Mariannam sui Actt Ancillam Cum nonnullis rebus per ipsam Sibi Actt incerceptt, seorsivo Regestro porrectt, expillare, eandemq Celare, per quod se Actt maxime injuriare, pro quibus super

Ipsis

1757

187 ~~220~~

Ipsis decernendis et extendendis poenis Citamini ad videndum
et audiendum Inquisitionem seu Scrutinium ea in Causa
educi et expediri ac Nihilominus ad Statuitionem Prefati
Nobilis Alberti Slubowsky et Injenuae Mariannae /: qui
Praesenti Citatione apud vos arestantur :/ pro sumendis
ex ipsis poenis Stringi, Caeteraq pro Causae Praesentis exi
gentia Contra vos Statui decerni et Sententiari, Sitis
Termino parituri et Judicialiter Responsuri, Datum
in Castro Praedecensi Feria Secunda ante Festum
Nativitatis Beatissimae Virginis Mariae proximâ
Anno Domini, Millesimô, Septingentesimô, Quin
quagesimô, Septimô. editt ad Bona villae Polanisz Re
sidentiamq Citt in ibid Sitt Feria Sexta post Festum
Sancti Bartholomaei Apostoli Anno Praesenti proxime
Praeterita detulisse, exportasse, et eandem in mensa
hyppocausti Praesente Familia Domestica posuis
se, et debite notificatt reliquisse, de quo Praesens Re
latio. Ex actis Crae Capitt Praedecensis extraditt. Rze
szowsky manu propria, Locus Sigilli Castri Praesen
tis. In termino itaq hodierno ex Praeinserta Relatione
Registroq publico in diem hodiernam Legitimae inciden
ti et provenienti; Et Judicium Praesens Partium Prae
fatarum et quidem Actoreae Instigatoris Judicij Offi
cij Praesentis ejusq Delatoris Generosi Pauli Chrza
nowsky personaliter, Citatae Gnosorum Joan
nis et Sophiae invicem Conjugum Slubowskie per
Generosum Slubowsky Maritum suo et Consortis
Nomine personaliter Comparentium et Judici
aliter secum Controvertentium Quarum Judi
cium Controversijs Coram se factis exauditis Si
quidem Gnosus Chrzanowsky per Terminum
sui ad Judicia moderna editt pro Statuitione
Nobilium Alberti Slubowsky et Mariannae By
szewska Gnosos Joannem et Sophiam Slubowskie
Conjuges ex occasione ac si per eosdem Gnosos
Slubowskie Demandatae ex Servitijs seu Obsequijs
ejusdem Gnosi Pauli Chrzanowsky dictae Nobilis
Byszewska Abductionis et rerum variarum inter
ceptionis, Convenit. Quo circa Judicium suspen
sa eorundem

sa eorundem Nobilium Slubowsky et Byszewska Statutione decernit ac Judicialiter sententiat. Quatenus dictus Gnosus Chrzanowsky Actor probanda sua in Termino exarata objecta Inquisitionem suam Contra praedictos Slubowskie per Testes fide dignos et rei gestae bene gnaros in proxime futuris Judicijs suis educat et expediat, post quam Subsecutam vel ne Judicium illud decernet quod Juris erit, et habet Partes praenominatae Terminum Comparendi respondendi et experiendi peremptorium

Inter P.P. Choynacki et Brzescki Inquisitionis Decretum

Super Relationem exportatae Citationis pro Judicijs Officij praesentis spectanae, Coram actis praesentibus recognitam, ex eisdemque actis authenticae depromptam infrascriptam tenoris ejusmodi. Actum in Castro Praedecensi, Feriâ Secundâ ante Festum Exaltationis Sanctae Crucis proximâ, anno Domini, Millesimô, Septingentesimô, Quinquagesimô, Septimô. Ad Officium Actaque praesentia Crae Capitt. Praedecensia personaliter veniens Ministerialis Regni Generalis Providus Stanislaus Tuchowsky de Przedecz authenticus et Juratus Officio praesenti bene notus Sanus existens palam publice benevoleque Recognovit. Se Citationem literalem authenticam Sigillatae pro Judicijs Officij praesentis spectanae Copiae infrascriptae similem tenoris talis. Stephanus de Głogowa Kossowsky Praedecensis et Capitaneus Tibi Generoso Norberto Brzescky de Bonis Tuis generaliter omnibus Summisque quibusvis pecuniarijs habitis et habendis vigore Regio et Nostra qua hac in parte fungimur Capitaneali authoritate mandamus, ut in Judicijs Nostris Crae Capitt. Praedecensibus Feria Secunda prius vel proximius ab hinc in Castro Nostro Praedecensi celebrandis personaliter ac peremptorie Compareas. Ad Instantiam Generosi Alberti Choynacky Actt. Qui Te inhaerendo Protestationi suae Coram actis authenticis Regni Contra Te factae vel faciendae Citat pro Poenis

Legibus

Legibus Regni descriptis per de vero succubitis et deme
bitis ea cor Quia de causis ac scienter Quamplures temp
orte in Protestatione expresso sine ulla ratione et Injuriosa
Gessione suis formato quodam libro inpisto "Ecclesy"
Nauquino de dicto inspiciens Ledere Diffamare, Dishonorare
in Terram protrudere, frauca velle scare, et de facto scare
si Diuina Providentia non obviasset, his itaq non contentus
supradictis prefatis violentijs et oppressionibus semper majora majo
ribus adderdo, violentias violentijs adaugendo, equitem Colon
Jarego Sibi dicto insidere, eundemq ad multas sui dicti regni
tationes molle vexare, et in hujusq tempus apud se eundem
equum detinere, per quod Contra Leges Regni procedere,
securitatem publicam violare, Dampnq dimentis vi de dic
here et succubere, pro quibus super de decernendis et exter
dendis Pacis Citatis ad videndum et audiendum Jnquisiti
onem sui Scrutinium ea in Causa quod et Sibi Curiam
ent, edici et expedirj, ac Rihilominus ad restitutionem
ejusdem equi instantiamq Actoris Strinq, Alterag pro causa
presentis exigentia Contra de Statui decernj et sententiari
ri Sic Petimus punitum et Judicialiter Responsum.
Datum in Castro Radomscen, Sabbatho ante Festum
Assumptionis in Coelum Beatissimæ Virginis Mariæ
proximo, Anno Domini Millesimo Septingentesimo
Quinquagesimo Septimo, Edicti die Decima Octava
Julii et Curiæ in ibidem sitæ die hodierna alias presenti
Contenta Detulisse, exportasse, et eandem in mensa hy
pocausti presente Casimiro Curiali posuisse, et debito mo
dificatis relinquisse, de quo presens Relatio. Datis die Capitis
Radomscen extradita. Rzeszowsky manu propria, Loco Si
gilli Castri presentis. Per Decretum itaq hodierno ex per
acta Relatione Negestroq publico in dicta hodierna
legitime inrotulatis et proveniente. Et Judicium presens
Partium Palatinus et quidem Actoris Generosi Alber
ti Chrzanecky personaliter Citati Generosi Norberti
Brzesky per Dominum Thomasum Brzesky Comparen
tium et Judicialiter sedem Controversiarum Quam
Controversijs pro et Contra illatis examinatis Judicium de
capanasse esse hac in Causa educendam Jnquisitionem
ad Protestationem et Contenta Dominici Partis Actoris
Censet. Quam Jnquisitionem Partes utreq per Testes
fide Dignos et legestis benegnatos, et quidem Actoris
Objecta probando, Citata vero innocentiam sui asserendo

Do

do, eis prouisis futuris Judicijs suis eduiant, et expediant, et habent Partes prossimas Dominum Comparendi, respondendi, et experiendi peremptorium.

Inter P.P. Lawidzky Szczinski, Stpczynski, et alios Inquisitionis Decretum

Super Relatione exportatis Citationis pro Judicijs Officij presentis spectare, Coram actis presentibus recognitam, per ipsos Dominj actis authentice deprosscriptam, in prescriptam, tenoris ejusmodi. Actum in Castro Pridiensi, Feria Secunda ante Festum Exaltationis Sanctae Crucis proxima, Anno Domini, Millesimo, Septingentesimo Quinquagesimo Octavo. Ad Officium dicti Officij Coram Capitaneo Stro Dominj personaliter venientes Ministerialis Regens Generalis Prouidus Joannes Domzala de villa Kaszczerna authentius et Juratus Officij presentis bene notus Samus existens palam publice benevoleq Recognouit. Se Literas literales authenticas Sigillatas bene uerus et penitus existentes pro Judicijs Officij presentis spectantes Capiue ipsa ipsius similes tenoris talis. Stephanus de Dzigowa Kopowsky Pridiensis & Capitaneus. Vobis Petrosio Jacobo Dzierzky, et Alberto Stpczynsky alq Valentino Cielecky, de Personis Bonisq vestris generaliter quibuscunq Suspectis quibusuis peccandijs habilis et habendis rigore Regio et Nostro qua fungimur parte Stipulatione authoritate mandamus, ut in Judicijs Nostris Causarum seu Personis Quibuslibet Officij Stri Capitanei Pridiensis Pena Secunda ab hinc prius et prossimius in Castro Pridiensi Celebrandis personaliter Compareatis. Ad instantiam Josephi Gatonis Judicij Officij Nostri ejusq Delatoris Petitoris et Andreae Stiolay Faurzky Acti. Qui Vos vocante ad presens pro Tribunali Petenti Presentia inhibendo Protestatione sua Coram actis authentius Regens Contra vos facte sive faciende Citationis pro eo. Quid vos non venitis ratione in prascripto non Venerit quasi esset et temere Transgressistis presentationem estivalem sum et prata totaliter depasuere et secuit Actu Inventarium ex Bonis Valentini Qui Supra Judicij ex visceribus ejusdem Bonis esultotibus abegent ob quam aliquis Confiscationis extraditerat Sibi non subtracta Quantotiens facienda facere non uenientes ultimanarie et hinc eo expellere Actu Despiciendum et ad forensia Regia ut Jurbis est abigere voluent, Vos Communicato et Consilio Bonides

Antonium

Antonium, Michaelem et Franciscum Przeworskich
Filios, tum et Jorgeonum Chardum Stolnj vicetalium
apud Te fassultantem: qui apud vos presenti citatione arcetant
et inmo dantur: / tamen citati et arrestati propenda nocte
Duendum Bononum Tajevo machinando invitatos ad
in equis vñ propriis ad riva dendum subordinatis, qui in
struti et subordinati ipsa vestri exacti sunt primo
panicles hollodij effringere, post effractionem vero non
tantum Jam dictarum proprium in Duemero quadra
ginta verum et alib. ut pote equos equireas jumentas
rum: vñ quibus tum Dassanum fuerunt: / tum universas
Segetes expellerunt, et Segetes ferme in omnibus con
sumpserunt, hoc anno sabbati itidem in Prose et Alberte
Stepczynsky Alterum Regem Judicem Provinciae Joan
nem Dziepa de Jemielno citationem Tibi exportantem
Laborioso Laurentio Tibi fassultanti: qui apud te pre
senti citatione arrestatur et inmo dat: / pertransire, videre, con
tendere, et citationem post ipsum ejicere, canem ferocem
ad nocendum excitare, aliasq violentias injurias damna
perpetrare, Qua propter citationi ac Requisitionibus ad illum
Dum et audiendo De Prose Przeworsky Parochum Nobilium
Antonij Michaelis et Francisci Przeworskich Filiorum
te quibq Prose Stepczynsky Jorgonum Chardi et Laborioso
Laurentij aggressis Eum prosequendis de ejusdem Bonis
ad inscitabitatem Statutionem Vos vero pro distric
tis Penis tam citatione Dassanum, ac attentandas vi
olentias Sugestionis, Inquisitionemque Filiorum et Dam
norum, Librum bombardarum et licentia per Justum
citationum Duendi Commercium, assachiamentis
in arcem, et Domi securitatis Ministerialibus Sege
Cauta ac aliarum violentiarum distinctis pulsus Sci
atis vos per sententiam Judicij Officij nostri punim
et ad pomificationem Dassanum fisci, alterag iem
talibus pericolis Decem et sententiari citationem va
cante ad Nostrum Jurisdictionem Terrestri Bastenen Silis
Terrenis pandum et Judicialiter Responsum. Datum
in Castro Bidgostiensi, Feria Sexta post Festum Sancti
Bartholomei Apostoli proxime, anno Domini, Mille
simo, Septingentesimo, Quinquagesimo, Septimo, Actum
et quidem primum ad Boscha villa Jaxaire Cuiavens
in Ibidem sito, alterum ad Bona villa Slaheriso

Residentiam

Residentiam Gnosi Stępczynsky in ibid. sitt., die hodierna Actu praesenti Contenta detulisse, exportasse, et easdem in mensis hyppocaustorum ubiq. locorum praesente Familia Domestica posuisse, et Debite notificatt. reliquisse de quo praesens Relatio. Ex Actis Cre. Capitt. Praedecene extra ditt. Rzeszowsky manu propria, locus Sigilli Castri praesentis. In Termino itaq. hodierno ex praeinserta Relatione Regostroq. publico in diem hodiernam incidenti et Provenienti. Et Judicium praesens Partium praefatarum, et quidem Actoreae Instigatoris Judicij Officij praesentis ejusq. Delatoris Generosi Andreae Nicolaj bini nominis Zawidzky personaliter, Citatae Generosorum Jacobi Trzcinsky, Alberti Stępczynsky, Valentini Cielecky personaliter. Comparentium et Judicialiter secum Controvertentium. Quarum Judicium Controversijs Partium Coram se factis exauditis. Quoniam Causa praesens intuitu Certorum Damnorum violentiarum et Injuriarum vertit. Quocirca Necessariam esse Inquisitionem hac in Causa adinvenit decernendo Quatenus Partes utraq. praemissam Inquisitionem et quidem Actorea objecta probando suae Citationis, Citatae vero emundando innocentiam sui in proxime futuris Judicijs suis educant et expediant. Pro quo Termino educendae Inquisitionis Gnosi Jacobus Trzcinsky Nobiles Antonium Michalem et Franciscum Trzcinskie Filios suos, jam autem Albertus Stępczynsky Ingenuum Edvardum Slubsky, et Laboriosum Laurentium Agrestem inculpatos Statuant idq. sub onere Causae et habent Partes praenominatae utraq. Terminum sine quavis adcitatione Comparendi, respondendi, et experiendi peremptorium

Inter GG. Trzcinskie Conjuges, et Relictam ac Successores olim G. Chwalkowski Limitatio

Super Relationem exportatae Citationis pro Judicijs Officij praesentis spectanae, Coram Actis praesentibus recognitam ex ijsdemq. Actis authentice depromptam infrascriptam tenoris sequentis. Actum in Castra Praedecensi, Feria Secunda ante Festum Exaltationis Sanctae Crucis proximo, Anno Domini, Millesimo, Septingentesimo, Quinquagesimo, Septimo. Ad Officium Actaq. praesentia Cre. Capitt. Praedecensia personaliter veniens

Ministerialis

Ministerialis Regni Generalis Stanislaus Lucas Jaroslawsky
de villa Jaroslaw authenticus et juratus Officii presenti bene
notus Actus existens palam publice declaro et Recognosco Se
Citationes literales authenticas sigillatas pro Judicijs Ge
ij Generis spectans Capitularium plene recepisse Leonista
lis. Stephanus de Pogowa Rosowsky Predecessoris et Capitulares
us. Jobis Generosis Relicte et Successoribus olim Jroni Stani
slay Chwalkowsky Sortium certarum in Borownika Ozero
gorne alias Rozsoshnitus de suis alijsq Bonis vestris generalibus
omnibus, subnexisq quibusvis pertinentijs habitis et ha
bendis vigore Regio et Nostra qua hac in parte fungimur
Capitulariali authoritate mandamus, vtiur Judicijs Nostris
et Capitli Predecessoribus Feriâ Secundâ ab hinc prius ved
proximis in Castro Nostro Predicti celebrandis personal
liter ac peremptorie Compareatis. ad Instantiam Generosi
Antonij Przerowsky et Ludovici de Zbierzchie Conjugum in
vicem legitimorum Sortium carundem in Borownika Ozero
villa gorne villarum Aldredum alterum. Qui vos
etiam ad Paratum Decretum Dilationis commissionalis
rum Inter se alterca, et vos alias in Judicijs Causarum
seu Bonorum Quorelarum simul et Recognitionum Ju
ij et Capitli Predecessoris Feriâ Secundâ pridie Festi San
cte Marie Magdalene Anno Domini Millesimo Septin
gentesimo Quinquagesimo, Quinto, Parte altera latum,
post tractatus Pertinaces, et qui tractatus Pe
cretur Adversarij pro eo. Qua Tenuis vos eadem mune
menta Causam Decretorum ejusdem adque se aueperatis
Satisfaciendo Processorato Decreto Comportetis, quibus Com
portatis Summarum Tantaem et Talem quanta et qua
lis ex Documentis vestris apparebit Secretis Descriptis
eum si earundem Sortium apparebit Compensetis,
Calculum de percepcis proventibus Bonis vestris Pertine
ore redditis, in Possessionibus fundi Se Actores Habiti
etis, quibus Participatis de Solutibus mencionatis Com
putatis; Qua propter Citationi ad videndum et audi
endum vos ante omnia ad Satisfactionem Depromi
nati Decreti in puncto Comportationis Documentorum
Strigi, nec non Concessionem in Quorelam carundem
Sortium respectu Possessionum assignatarum, et Litis Pen
dentis pariter et Judicialiter Responsum. Datum in Ca
stro Predicto, Feriâ Quintâ ipso die Festi Sancti Ja
cobi Abbatis proximâ, Anno Domini, Millesimo
Septingentesimo

Septingentesimô, Quinquagesimô, Septimo. Dilb ad Bona villa Anno Jorne Residentiarij in ibidem dicta die Actu presenti Contenta Instrumpse, exportatse, et coram Deo in ecclesia Lupsporausti presente Casimiro Dominetia posuipse, et debite notificat relinquipse, Jequo Decreti Relatio. Ex actis Cr Capitli Predecense extradit. Rzeszowsky manu propria, Locus Sigilli Castri presentis. Jos Decretis itaq hodierno ea presentata Relatione Regestro publico in Decreti hodiernam residenti et Protocollari. Expeditum presens Partium Statorum et quidem actoreo Generosorum Stanislaj Rzeszowsky, et Ludovici de Zboinskie Conjugum inimicorum legitimorum per Generosum Gregorium Rzeszowsky, citata Relicta ac Successorum olim Jeroz Stanislaj Chwalkowsky per Generosum Stanislaum Laiecky Comparentium et judicialiter sensum Controversiam. Quarum Controversiarum Partium judicium Coram se factis et exauditis Pandem Licentiant Partes ad Bona et prouenta Officij sui judicia et habent Partes prenominatae Terminum unius quarti dilatione Comparendi, Respondendi, et expediendi peremptorium

P.P. Possessores Bonorum villa Palanicz et alij a P.P. Radzeckie et alijs D.D. et S.S. cum reliquis vero Suspensionis Decretum

Super Relationem exportatae Citationis pro Judicijs Officij Decretis spectantem, coram actis presentibus recognitam, ea ijsdem actis authentice depromptam, in hanc ipsam, tenoris sequentis. Actum in Castro Predecensi Feria Sexta post Festum Visitationis Beatissimae Virginis Mariae proxime, anno Domini Millesimô, Septingentesimô, Quinquagesimô, Septimô. Ad Officium actaq presentia Cr Capitli Predecensis personaliter veniens Administerialis Regni Generalis Procidus Bartholomaeus Wodarczyk de villa Brzezie authenticus et juratus Officii presentis bene notus, coram eisdem palam publice debito modo Relationem. De Citationem literalem authenticam sigillatam pro Judicijs Officij presentis spectantem, Copiâ in praemissis sic habentem tenoris talis. Stephanus de Dzogowo Rokonsky Predecensis Capitaneus. Vobis Successoribus olim Generosum Urban Ujejski Bonorum Polanicza Haeredibus et Successoribus, Item Successoribus olim Jeroz Mariannae sive alterius Nomi-

nis

vis de Swiekie olim Prōsi Wladislay Dugo Lesky Consor
ti Matri, atq Successoribus olim Religiosē ac Deuotiōe etle
zandre in Seculo in Religione Johanne Dugo Lesko Conven
tus Premisliensis, tum Stephano Casimiro Fratribus inter
vos germanis Sohotouskyen, olim Prōsonum et Alberti Soko
Dohusky et Agnetis Dugo Lesia Filiastris et Successoribus
legitimis, Joannis Suboussky, atq Successoribus olim Prōd
Francisci de Swiekie Suboussha, Sophie de Pierierskie
Prōi Mathie Sohotousky Consorti, Successoribus olim
Prōsi Joannis Schusky, atq Successoribus olim Prōsi Ale
xandri Sohotousky, atq quorumuis Bonorum Olala
chowskyen, Saulo et Alberto Chrzanowskyen, tum et
alijs ad eadem Bona ville Polaniss se se interessantibus
bus, de his ac alijs Bonis vestris generaliter ossenibus
suorumq quibuuis poueriarijs habitis et habendis, vigore
Regis et Nostro qua hac in parte fungimur Capitaneali
authoritate mandauimus, ut in Judicijs Nostris Ex Capite
Predecessibus Vera Secunda ab hinc prius vel proxime
vs in Castro Predecessi celebrandis personaliter ac spe
ressptone Comparealis. ad prstantiam Petrozonum
Joannis et Stanislay Sathoruss, atq Andree et Adam
seniorem, Francisd Rosalie Virginum primipilarum
Filiastrorum Rauczkych, tum Joannis et Mariannae
de Brzkie Mochelskych Alb. Quivos et quidem Manda
to alias in uis Mandi, minorene Alb in Competenti de
jure incumbere authorite et apistere scripsatone verifican
do vobis Causam et actionem judicialem morte et obitu
olim Prōsi Anne de Krasouskie primi Urbanska ac ulti
mi Stadolinskie intermissam Actu, seu potius ad partem
Procuratoris, parata Dareta, paratas Contraventiones, paratoq
quoris Processus et gradus prius in quibus Causa Deum stetit
secundo post obtentam Contumaciam Bonaem adictam.
Quatenus vos commendando Procuratorem comunem Bonorum
Polaniss non reperendo se uenire ad alium Summan
Sex Millium florenos polonos usq ad prouisionibus ad
actionem tantum reductis, primum ac originaliter Contra
ctu certo de data quasdam in Plaszow die Sexta Mensis Ja
nu Millesimo Sexcentesimo Nonagesimo ea Conditio Bo
nis ville Polaniss per olim Prōsos Urbanskie comunem
Bonorum pro tunc Heredes Sobri injunctam et adsolvere

Duos

Dum asseuratas, ac post Decretis bivis vltrij Cadjudicatas, Nostro Coram Judicio solvatis et realiter exhumeretis, Sivero hac omnia facere negligentis Scialis vos Sententia Judicij nostri ad id Stheng. et Coerspelli, Alterag pro Causae praesentis exigentia Contra vos Statui Decerni, et Sententiari, Scitis Deretzino spanieri eum Decreg attentatum, et Judicialiter Respondeum. Datum in Castro Predaeensi Feriâ Tertiâ post Festum Visitationis Beatissimae Virginis Mariae proximâ, Anno Domini, Millesimo, Septingentesimo Septimo. Ordo ad Rozaville Polaniae Cuiusque ibidem Sibi, die Loderna Actu praesenti Contenta Delucidare, exponere, et eandem in omnem Sympocauti Filiorum Familia domestica ponere, et debite notificiabredigere, Dequo Datum Relatio. Ad actis Cae Capitis Predecessibus extradicti. Rzeszowsky manu propria, Sigilli Castri praesentis. Jos Dominus itaq Loderna ea pro certa Relatione Regestrog Publici ibidem Loderniana legitime inuidenti et proveniendi. Ad Judicium praeem Partium Praefatarum, et quidem Actoreo Dnorum Joannis et Stanislaj Patronum alg Andreae, et Adae Simonorum, Praxedis, Rosalie, Virginium Pilastrorum Rauzchie, per Prosum Andream Rauchy suo et aliorum Nomine personaliter, Joannis et Mariannae de Brichichie Mochelskie, per eundem Prosum Rauchy Actis Cae Predecessibus insinuatum Item postea Prosorum Joannis Stubowsky, et Bubacki Joannis et Stanislaj Schuchie, Pauli et Alberti Chrzanowskie personaliter Comparentium et Judicialiter Causam Controvertentium Quarum Controversiis Partium Judicium Coram se Factis et exauditis. Quoniam praesenti in Deretzino reliqua Actis videlicet Simeonem Dnum Urbanskycki Nomine Polaniza Haereditum, tum Simeonem Dnum Vladislaj Dzygolzky, et Mariannam de Swiechie Conjugum, ac alij ibidem Deretzino exanti Disparent, et se Condemnare permittunt, Proinde super eisdem Disparentibus Partis actoreo Judicium Condemnationem obtinere permittit, prout in Scriptis Regestro Continetur. Praefata Pars actoreo Coram Judicio Officij Dnus personaliter Comparens et Petentium eundem Modernum per totam Judicium praesentium audientiam legitime attentatum, memoratam Partem citatam ad

Jus

jus Juridice tribus et ultra Juris formam vicibus quatuor per Ministerialem Regni Generalem Providum Stanislaum Tuchowsky de Przedecz Judicialem clamatam et vocatam, non tamen Comparentem imo Contumacem existentem in lucro Solutionis Summae una cum Provisionibus alias in toto lucro negotij sui principalis Judicialiter ac Officiose Condemnavit. Ulterioraq Sibi per Judicium praesens ea in Causa fieri et decerni postulavit. Et Judicium praesens Juri Communi Regni postulationiq ejusdem Partis actoreae uti Licite annuendo decrevit praesentibusq decernit; Quatenus Pars Citata Summam eandem in originali Termino specificatam una cum provisionibus solvat et realiter enumeret, idq sub Poena Banitionis quam ex nunc Judicium Officij praesentis decrevit. Et ad eandem publicandam Banitionis Poenam suprascriptum Ministerialem Judicialem addidit et deputavit. Quiquidem Ministerialis Judicialis &c. Scribatur ex primo lucro de verbo ad verbum usq ad finem remisit, remittitq praesentibus cum Comparentibus vero Causam ad ulteriorem Convictionem disparentium Judicandam suspendit, et Conservatur Partibus praemissis Comparere, Terminus sine quavis adcitatione Comparendi, respondendi, et experiendi peremptorius.

Successores olim P. Michaelis Jerzewski à P. Breza Baniti et Publicati jam vero cum M. Stucky Suspensionis Decretum

Super Relationem exportatae Citationis pro Judicijs Officij praesentis spectanae, Coram actis Cre Lanciciensibus recognitam, ex eisdemq actis authentice depromptam, infrascriptam, tenoris ejusmodi. Actum in Castro Lanciciensi, Feriâ Tertiâ pridie Festi Exaltationis Sanctae Crucis, Annô Domini Millesimô, Septingentesimô, Quinquagesimô Septimô. Ad Officium actaq praesentia Cre Capitis Lanciciensia personaliter veniens Ministerialis Regni Generalis Providus Casimirus Michalkowicz de villa Drzewce authenticus et juratus

in vim

in rem suae vere ac fidelis Relationis publice Reco-
gnovit se citatione litere authenne pro Judicijs Cre
Capitli Praedecensibus spectante infrascriptae tenoris
talis. Stephanus de Ploguwa Kossowsky Praedecensis
Capitaneus. Vobis Magnifico Francisco Sluczky Pin-
cernae Brestensi Bonorum villae Bierzwienna
haeredi, nec non Successoribus olim Ennosi Micha-
elis Jerzewsky de Personis Bonisq vestris genera-
liter omnibus ac Summis quibusvis pecunia-
rijs habitis et habendis vigore Regio et Nostra
qua hac in Parte fungimur Capitaneali
authoritate mandamus, ut in Judicijs Nostris
Cre Capitli Praedecensibus Feriâ Secundâ ab
hinc prius vel proximius in Castro Praede-
censi celebrandis personaliter ac per emptorie
Compareatis. Ad Instantiam Generosi Vla-
dislai Brzeza Actoris Qui vos pro eo citat. Qua-
tenus vos principaliter Tu Mgce Sluczky in-
tercedendo Successores Jerzevianos /: si ad
hanc Causam non Comparuerint :/ Sum-
mam Octingentorum florenae polonae
Decreto Condescensoriali Bierzwienensi pro
praetensionibus ex Tarnowka pullulantibus
agnitam, moderno actori sine omnibus Di-
lationibus ac Protellationibus solvatis et re-
aliter enumeretis, nec non inventaria, ac
res mobiles scorsivo Regestro specificatas
per vestrum Praedecessorem Michaelem Je-
rzewsky interceptas et deperditas, ex Sum-
ma Trium Millium Vobis Decreto Conde-
scensoriali Bierzwienensi adjudicata solvatis
et realiter enumeretis Sitis Termino
parituri et Judicialiter Responsuri. Datum
in Castro Praedecensi Feriâ Tertiâ ante Fe-
stum Sancti Bartholomaei Apostoli
proximâ, Annô Domini, Millesimô, Se-
ptingentesi

Septingentesimô, Quinquagesimô, Septimô. Copiam similem sigillatam unius ejusdemq essentiae existentem, ad Bona villae Bierzwienna Feriâ Sextâ proxime praeterita exportasse, et in Curia ibidem sitta praesente Familia Curiali posuisse, reliquisse et publicasse, de Juris forma. Ex actis Cre Zamiciene extractt. Skrzynecki manu propria. Legit Kromowski, Locus sigilli Castri illius. In Termino itaq hodierno ex praeserta Relatione Regestroq publico in diem hodiernam legitime incidenti et provenienti. Et Judicium praesens Partium praefatarum, et quidem actoreae Generosi Vladislaj Breza personaliter, Citatae Magnifici Francisci Stuckij Pincernidae Brestensis Ajaviae per Generosum Gregorium Rzeszowskij Comparentium, et Judicialiter secum Controvertentium Quarum Controversijs Partium Judicium coram se factis et exauditis Quoniam praesenti in Termino reliqui Citati videlicet Successores olim Pnoni Michaelis Jerzewskij disparent, et se Condemnare permittunt, Proinde super eisdem disparentibus permittitur Condemnatio prout in Simplici Regestro Continetur. Praefata Pars actorea Coram Judicio Officij praesentis personaliter Comparens, et Terminum eundem hodiernum per totam Judiciorum praesentium audigentiam legitime attentans, memoratam Partem Citatam ad jus juridice tribus et ultra juris formam vicibus quatuor per Ministerialem Regni Generalem Providum Stanislaum Tuchowskij de Przedecz Judicialem Clamatam et vocatam non tamen Comparentem imo Contumacem existentem. In Lucro Solutionis Summae una cum provisionibus, alias in toto Lucro negotij sui principalis Judicialiter ac Officiose Condemnavit. Ulterioraq Sibi

per

per Judicium praesens eâ in Causa fieri et decerni postulavit. Et Judicium praesens Juri Communi Regni postulationiq ejusdem Partis Actoreae uti licite annuendo Decrevit praesentibusq decrevit, Quatenus Pars Citata Summam eandem in Originali Termino specificatam una cum provisionibus solvat et realiter enumeret idq sub Poena Banitionis quam ex nunc Judicium Officij praesentis decrevit. Et ad eandem publicandam Banitionis Poenam suprascriptum Ministerialem Judicialem addidit et deputavit. Qui quidem Ministerialis Judicialis satisfaciendo Deputationi suae &c &c scribat ex primo Lucro de verbo ad verbum usq ad finem. Cum Comparentibus vero Judicium Causam ad Terminum ex Remissione incidentem Judicandam suspendit, et Conservat Partibus eisdem ad praesens Comparentibus Terminus sine quavis adcitatione Comparendi, respondendi, et experiendi peremptorius.

L. Polichnowska, à M. Rudnicki Banita et Publicata

Super Relationem exportatae Citationis pro Judicijs Officij praesentis spectantem, Coram actis Ere Lanciciensibus recognitam, ex eisdemq actis authentice depromptam, infrascriptam, tenoris ejusmodi. Actum in Castro Lanciciensi Feriâ Quartâ intra Octavas Festi Sacratissimi Corporis Christi Domini Anno ejusdem Millesimô, Septingentesimô Quinquagesimô, Septimô. Ad Officium et acta praesentia Ere Capitli Lanciciensia personaliter veniens Ministerialis Regni Generalis Providus Petrus Wyczathowsky de Lancicia authenticus et juratus in vim suae verae ac fidelis Relationis publice Recognovit, se Citatione o litere authene pro Judicijs Ere Praedecensibus spectane infrascriptae Tenoris talis.

Stephanus

Stephanus de Ptogowa Kossowsky Praedecensis Ca-
pitaneus. Tibi Generosae Catharinae de Chwal-
kowskie, olim Eniosi Alberti Polichnowsky Con-
sorti Relictae Viduae de Bonis Tuis generaliter
omnibus Summisq quibusvis pecuniarijs ha-
bitis et habendis vigore Regio et Nostra qua-
hac in Parte fungimur Capitaneali autho-
ritate mandamus, ut in Judicijs Nostris Cre
Capitt Praedecensibus Feriâ Secundâ prius
vel proximius ab hinc in Castro Nostro
Praedecensi celebrandis personaliter ac perem-
ptorie Compareas. Ad Instantiam Magni-
fici Laurentij Rudnicky Pocillatoris Bracla-
viensis Actoris Qui te vacantibus ad praesens
Judicijs Terrestribus Palatinatus Brestensis
Cujaviae Citat idq pro eo. Quatenus Tu Sum-
mam Ducentorum Triginta Octo florene
polone per se Actorem Tibi accomodatam,
per te vero scripto certo manuali de data
ejus in Blonie die vigesima prima Martij
Anno Domini, Millesimô, Septingentesi-
mô, Quinquagesimô, Septimô, inscriptam,
et ad solvendum assecuratam, et hucusq
non persolutam Sibi Actori una cum pro-
visionibus ab eadem Summa provenientibus
solvas et realiter enumeres, si vero hoc fa-
cere Neglexeris, Scias te Sententiâ Judicij
Nostri ad praemissa Stringi et Compelli, et
id quod Juris erit in rem Actoris decerni et Sen-
tentiari Qua propter Citaris sis Termino pari-
tura et judicialiter Responsura. Datum in
Castro Praedecensi, Feriâ Sextâ intra Octa-
vas Festi Sacratissimi Corporis Christi Do-
mini, Annô ejusdem Millesimô, Septin-
gentesimô, Quinquagesimô, Septimô. Copiam
similem Sigillatam unius ejusdemq essen-
tiae existentem ad Bona villae Blonie die
hodierna actu recognitae Relationis Conten-

ta

ta exportasse, posuisse, reliquisse, et de positione
ut juris et moris est notificasse. Ex Actis Cre Lan
ciciense extractis. Skrzynecky manu propria
Legit Rakowiecky. Locus Sigilli Castri illius
In Termino itaq hodierno ex praeinserta
Relatione Regestroq publico in diem hodier
nam incidenti et provenienti. Praefata Pars
Actorea Coram Judicio Officij praesentis persona
liter Comparens et Terminum eundem
hodiernum per totam Judiciorum praesentium
audigentiam Lgme attentans memoratam
Partem Citatam ad jus juridice tribus et
ultra Juris formam vicibus quatuor per
Ministerialem Regni Generalem Provi
dum Stanislaum Tuchowsky de Przedecz
Judicialem Clamatam et vocatam, non ta
men Comparentem imo Contumacem
existentem In lucro Solutionis Summae
una cum provisionibus alias in toto lu
cro Negotij sui principalis Judicialiter
ac Officiose Condemnavit. Ulterioraq sibi
per Judicium praesens eâ in Causa fieri et
decerni postulavit. Et Judicium praesens
Juri Communi Regni Postulationiq ejusdem
Partis Actoreae uti licite annuendo Decre
vit praesentibusq decernit Quatenus Pars
Citata Summam eandem in Originali Ter
mino specificatam una cum provisionibus
ab eadem Summa provenientibus Parti
Actoreae Solvat et realiter enumeret. Idq
sub Poena Banitionis quam ex nunc Judi
cium Officij praesentis decrevit. Et ad eandem
publicandam Banitionis Poenam supra
scriptum Ministerialem Judicialem addidit
et deputavit. Qui quidem Ministerialis
Judicialis Satisfaciendo Deputationi suae de
Scribat ex primo Lucro de verbo ad verbum usq ad finem

L. Białecky

L. Białecki à M. Bielicki Banitus et Publicatus.

Super Relationem exportatae Citationis pro Judicijs Officij praesentis spectanae Coram actis Crae Covaliensibus recognitam, ex eisdemq actis authenticae depromptam, infrascriptam tenoris sequentis. Actum in Castro Covaliensi, Sabbathô ante Festum Sancti Bartholomaei Apostoli proximô, Annô Domini, Millesimô, Septingentesimô, Quinquagesimô, Septimô. Ad Officium Actaq praesentia Crae Capitt Covaliensia personaliter veniens Ministerialis Regni Generalis Providus Valentinus Pałaszewski de villa Błędna authenticus et juratus Officio praesenti Notus Sanus existens Recognovit. Se Citantione Literae authenae pro Judicijs Officij Praedecensis spectanae Copiae infrascriptae similem tenoris talis. Stephanus de Głogowa Kossowski Praedecensis Capitaneus. Tibi Generoso Casimiro Białecki de Bonis Quis generaliter omnibus Summisq quibusvis pecuniarijs habitis et habendis vigore Regio et Nostra qua hac in Parte fungimur, Capitaneali authoritate mandamus, ut in Judicijs Nris Crae Capitt Praedecensibus Feriâ Secundâ prius vel proximius ab hinc in Castro Nostro Praedecensi Celebrandis personaliter ac peremptorie Compareas. Ad Instantiam Magnifici Valeriani Bielicki Pincernae Smolensciae actt. Qui Te Citat ad paratum Decretum Dilationis Majoris Inter se actt ab una, et Te Citt in Judicijs Causarum, seu Terminis Querelarum, simul et Exemptionum Officij Crae Capitt Praedecensis Feriâ Secundâ ante Festum Sancti Aegidij Abbatis proximâ, annô proximè praeterito, Parte ab altera prolatt, Adcitat idq pro eo. Quatenus Tu Summam Novemdecem aureorum hungaricalium per se actt Tibi accomodatam,

per

per Te vero Scripto certo manuali Inscriptam, et
pro tempore jam pridem praeterito solvi assecuratam,
et in hucusq non persolutam Sibi Mgco Actori Ro-
stro Coram Judicio una cum provisionibus in in-
stanti solvas et realiter enumeres, Si vero hoc fa-
cere neglexeris, scias Te Sententia Judicij Rostri
ad praemissa stringi et Compelli, et id quod Juris
erit in rem actae decerni et sententiari Qua propter
Citaris Lis Termino paritur et judicialiter Re-
sponsurus. Datum in Castro Praedecensi, Feriâ
Sextâ post Festum Assumptionis in Caelum
Beatissimae Virginis Mariae proximâ, Annô Do-
mini, Millesimô, Septingentesimô, Quinqua-
gesimô, Septimô. Edictum ad Bona villae Kalu-
towo Advocatiamq ibidem sittam die hodierna
actu Contenta detulisse exportasse, eandemq
in mensa hyppocausti praesente Ipsomet Cita-
to posuisse et debite notificatum reliquisse, de
quo Jae Mtis fecit Relationem. Ex actis
Cre Capitum Covaliensis extraditum Sieromskij
manu propria, Locus Sigilli Castri Illius.
In Termino itaq hodierno ex praeinserta
Relatione Registroq publico in diem hodier-
nam incidenti et provenienti. Praefata
Pars actorea Coram Judicio Officij praesentis persona-
liter Comparens et Terminum eundem hodier-
num per totam Judiciorum praesentium audigen-
tiam legitime attentans, memoratam Partem
Citatam ad Jus Juridice tribus, et ultra Juris
formam vicibus quatuor, per Ministerialem
Regni Generalem Providum Stanislaum Tu-
chowskij de Przedecz Judicialem Clamatam
et vocatam, non tamen Comparentem imo
Contumacem existentem in lucro Solutionis
Summae una cum provisionibus alias in
toto lucro Negotij sui principalis Judicialiter ac
Officiose Condemnavit. Ulterioraq Sibi per Judi-
cium praesens ea in Causa fieri et decerni postu-
lavit. Et Judicium praesens Juri Communi Re-
gni postulationiq ejusdem Partis actoreae
uti licite annuendo decrevit, praesentibusq de-
cernit.

cernit, Quatenus Pars Citata Summam eandem in Originali Termino Specificatam una cum provisionibus Parti Actoreæ solvat et realiter enumeret, idq sub Pœna Banitionis quam ex nunc Judicium Officij præsentis decrevit. Et ad eandem publicandam Banitionis Pœnam suprascriptum Ministerialem Judicialem addidit et deputavit. Qui quidem Ministerialis Judicialis Satisfaciendo Deputationi suæ à Judicio præsenti habitæ &c. Scribatur ex primo Lucro de verbo ad verbum usq ad finem

196 pol

