PL_1_ 73- 6-5a

1. NR I NAZWA ARCHIWUM	2. NR ZESPOŁU	3. NR SERII
1 AGAD	73	6

4. NAZWA ZESPOŁU:

Przedeckie grodzkie
libri decretorum

5. SYGNATURA:	6. LICZBA ~~STRON~~:	7. LICZBA SKANÓW:
5a	Kart: 253	521

8. DATA WYKONANIA:	9. NAZWA PRACOWNI:
13.02.2020	PTH

10. UWAGI:

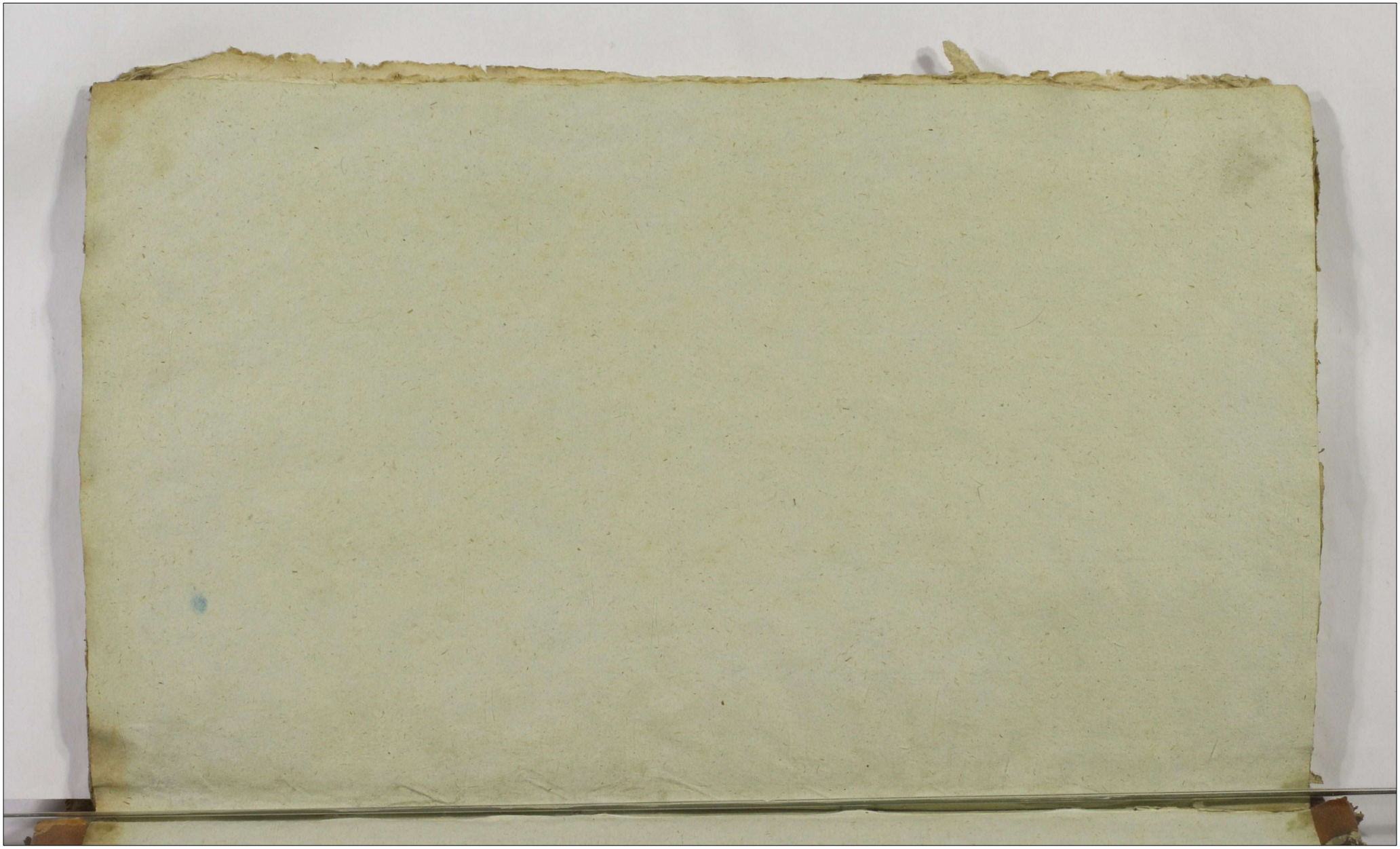

1711

1711. 1

Bogolomski Infamis et Publicatio

Super Relatione exportatae Citationis coram Actis Praesentis Castrensis Capitanei Praedecensis recognitam ex eisdem Actis authentice depromptam tenoris talis Actum in Castro Praedecensi feria Secunda ante festum Sancti Martini Pontificis proxima Anno Domini Millesimo Septingentesimo Undecimo Ad Officium Actaque Praesentia Castrensis Capitanei Praedecensis publice veniens Mnlis Regni Generalis Providus Chrystophorus Kowalczyk de Soliołowo Officio Praesenti ex commonstrato authentico notus sanus per omnia exnus palam publice bleque recognovit se Citationem literalem authentice per Judicis Castrensis Praedecensis spectantem contra Citationis infranominandae servientem tenoris talis Chrysostomus a Dorpow Dorpowski Capitaneus Praedecensis Sacrae Regiae Mtis Colonellus Tibi Generoso Erasmo Bogolomski bonorum seu sortis certae in villa Sławecino ad Palatinatum Brestensem Cuiaviae et Districtum Praedecensis spectantem haeredi de persona bonisque tuis generalibus omnibus Summisque quibuis pecuniis habitis et habendis vigore Regio et Nostra qua hac in parte fungimur Capitaneali authe mandamus ut coram nobis in Judicio Nostro in Terminis Querelarum seu Judicis Causarum Officii Castrensis Praedecensis prius et proximius a data et positione Praesentis Citationis in Castro Praedecensi celebrandae personaliter et peremptorie compareas. Ad Instantiam Instigatoris Judicii Nostri eiusque Delatorum Generosorum Constantini Alberti et Francisci fratrum inter se germanorum Grembeckich Actorum Qui te inhaerendo Protestationi suae contra te factae citant Secundo

Gr. Praed. Decr. 1711

Nostra Capitulo qua hac in parte fungimur authe[illegible] mandamus
ut coram Nobis seu Judicio Castrensi Praedecensi in Terminis
Querelarum seu Judicij Causarum Officij feria Secunda
post datam infrascriptam seu positionem Citationis Dei
prius et proximiusve in Castro Praedecensi celebrandi pro
et pempte compareatis. Ad Instantiam infidelis Judaei
Iciek Jakubowicz Qui vos citat Proconsulem et Advoca
tum Consules ac totam communitatem Civitatis Izbicensis
coniunctim uti in causa coniuncta Quatenus vos Sum
mam Trecentorum florenorum polonicalium varijs Militibus in necessita
tem Civitatis Izbicensis pro ardua necessitate pro varijs
liquoribus erogatis et enumeratam per Magnam Constantiam
Kadzidłowska Succameranssam Juniulatam uti Dnam
haereditariam vobis ad solvendum per literas suas iniunctis
quibus vos Inscriptionibus literarijs contravenistis
Summam supprtam Trecentorum florenorum polonicalium eidem Actori licet
si multoties amicabiliter requisiti non persolvistis neque per
solvere vultis atque curatis Citamini itaque ad videndum et audiendum
vos ad Solutionem Summae superius expressae una cum Provi
sione ab ea proveniente per sententiam Judicij Nostri stringi
et compelli Solutionem instantaneam iniungi Caete
raque in talibus fieri solita contra vos Statui et Dnari
Petri Termino partiturus et ad Feria iudicij rensum
Datum in Castro Praedecensi feria Tertia post feriae
Sancti Lucae Evangelistae proxima Anno Domini Mille
simo Septingentesimo Undecimo Ad Oppidum Izbica
domumque famati Proconsulis die horna actu contenta
detulisse et eandem feribus domus eiusdem Proconsularis
praesente Conserte eiusdem Proconsulis infixisse et notifi
casse Deque praesens Relatio Ex Actis Castri Capitanei Praede
censibus Extraditum Idziłowski manu propria Locus
Sigilli Pars supra scripta Actorea Superius nominatam
Citatam Partem ad Judicium praesens Castrensem Capitaneum Prae
decensem per Mulem Regni Generalem Provinciae Christophorum
Kowalczyk de Sokolowo Judicio praesentis adstantis [illegible] Reli
qua omnia Scribantur in toto ex antecedenti

1711

Gr Pred

2

les Lewek Kantorek et Michael Jakubowicz Iudaei Praedecens atq Szyja Jakubowicz itidem Iudaeus Praedecens suo et aliorum Iudaeorum Citatorum nomine personaliter coram se comparentes contra in praemissis oretenus factis non tamen ad acticandum intra tempus de Iure praeserum per vtramq Partem porrectis. Enoso Notario Actorum praesentis solutis de sui diligentia praestante ex auditis et eisdem debite intellectis. Teneri Partem Citatam videlicet infideles Iudaeos Praedecens Decreto anteriori Iudy sui deducendae Inquisitionis Parti Citatae in praesentiis Iudys suis Castrensis Praedecens lato satisfacere Iudicium praesens adinuenit eisdemq Mnlem iudicialem ad pronunciandum ad ualuas Scholae iudaicae praestandam sub non corruptos nec appetitatos testes iuramenti rotham addidit et deputauit prout addit et deputat et quoniam idem Mnlis iudlis retulit Iudicio suo hocce Iuramentum per Iudaeos praestitisse ideo eisdem testes inducere mandat quos induxerunt inductos Iudicium praesens examinauit testimoniaq eorum percepit et connotauit. Tandem Iudicium Offy praesentis ad lectionem praenominatae Inquisitionis per Partem Citatam expeditae condescendit Qua lecta diligentiq per omnes circumstantias perpensa et ponderata trutina. Quoniam ex eadem Inquisitione manifeste patet Infideles Iudaeos Praedecenses Citatos Summam pro qua Pars Actorea agit olim Perillustri et Admodum Skulski immediato Praeposito Praedecensi exoluisse id circo eandem Partem Actoream ratione eiusdem Summae incompetenter agere Iudicium adinuenit Partemq Citatam videlicet Iudaeos Praedecenses a causa et Termino praesenti liberos fecit et pronunciauit facit et pronunciat praesenti

Scriptum manibus eorundem Iudicorum Citatum subscriptum
super hanc ec Summam Praesentis olim Admodum Rndo
Skalski datum penes modernum Actorem existens
tollit et cassat Decti sui Praesentis vigore

Inter Grembeckich et Successores
Andreae Swiecki suspensa Bielicka Infir
matur Broniewski Banitus et Publicatus

In Termino itaque hodierno tempore ex vi Decreti ante
nons Limitatae causae infrascriptae in anteactis Iu
dicijs Partibus infranominandis concessae conser
uationisque eiusdem Termini in diem hornam incidens
et proueniens Idque in causa et actione uidriatae per Ge
nerosos Albertum et Franciscum fratres inter se
germanos Grembeckich Actores Generosis Annae
de Cielechie Bielicka olim Generosi Hieronimi Bielicki
consorti Viduae derelictae Matri atque Vrsulae Generosi
Casimiri Polechnowski ad Praesens bonorum seu Sortium
villae Wrzaca Nor quocunque Iuris titulo possessori
ci tum Mariannae Generosi Sigismundi Iwanski
Catharinae Annae olim Generosi Galicki Secundi vero
voti Generosi Malachowski consortibus de domo Bielic
kim olim Generosi Hieronimi Bielicki cum supposita
Generosa Anna Cielecka matrimonialiter pereatis fili
abus nec non Generosis Thomae et Matthiae fratribus ger
manis Swieckim olim Generosi Andreae Swiecki filia
stris tum Generosi Andreae Broniewski olim Generosi
Andreae Swiecki Sororino et Mariannae Galicka
Generosi Alberti Karwoski consorti Ultimae Caetensque
quibuscunque tam ad sortem bonorum villae Wrzaca
Nor Generosorum olim Andreae Swiecki atque Hedwigis
Bielicka haeredum quam ad omnes res Mobiles in genere
atque immobiles post fata eorumque derelictae interessan
tibus

de bon

~~in tuta~~ satisfactione citatis sis panturus et ad prima
iudicii rensurus Datum in Castro Praedecen. Sabbatho
in Vigilia festi Sanctorum Omnium Anno Domini
Millesimo Septingentesimo Undecimo Ad bona
villae Zacrewna Sortemque citati feria secunda in cra
stino festi Sanctorum Omnium detulisse et eandem
in mensa hypocausti Curiae praesente familia dome
stica posuisse et notificatam reliquisse De quo
praesens Relatio Ex Actis Castri Capitanei Praedecen.
extraditi manu propria locus Si
gilli Pars supplicata Actorea superius nominatam
Citatam Partem ad Iudicium praesens Castri Capitanei
Praedecen. per Mnlem Regni Gnalem Provid.
Chrystophorum Kowalczyk de Sokolowo Iudicii pre
senti adstantem semel bis ter et ultra Iuris formam
vicibus quatuor acclamatum et nec per se nec per su
um quemvis legitimum Plenipotentem comparentem imo
quod idem Mnlis ius suum restituens Iudicio re
talit contumacem existentem in suo quero pro
toto negotii sui Gnalis iuxta contenta Glosae
admittente Iudicio praesenti iudicii condemnavit
ulterioraque sibi per Iudicium praesens Castrensem Capitanei
Praedecen. dermi affectavit cuius affectationi
tum et Iuri communi Iudicium praesens annuen
decrevit ac iudicii decernit Solutionem Summae
una cum Provisionibus idque in instanti sub poena
Banitionis et de Regno Poloniae Dnipo illi annexis pro
scriptioni quae iam et nunc in defectu satisfac
tionis praemorum super parte citata et bonis eius omnibus
decernitur Mnlemque Regni Gnalem Providum supra
scriptum Chrystophorum Kowalczyk de Sokolowo Iu
dicio praesenti adstantem Iudicium hocce ad publicandum

et proclamandi candem Bannonis et de Regno Po-
loniae Dominysque illi annexis proscriptionis poenam
addidit et et deputauit qui addit et deputatus
praesentis. Qui quidem Multis modo primo exus a Iudicio Officii praesentis
addictus et deputatus munusque deputationis suae fideli-
ter reddens et restituens se praedictam poenam Bannonis
et de Regno Poloniae Dnysque illi annexis proscriptionis
super Parte citata modo primo et bonis eius orbis
obtentam tam in Castro praesentis Praedecessoris quam et
foro publico ciuitatis praesentis in frequentia multorum
hominum Equestris Ordinis et plebeiae Condonis exercitium
pro tunc ad Iudia morna congregatorum alta clara
sonorosa et intelligibili voce sua praeconica procla-
masse publicasse et omnibus ad debitam de-
duxisse notitiam recognouit De quo praesens
Relatio Post publicatam ven candem Bannonis
et de regno Poloniae Dnysque illi annexis proscriptionis
poenam Iudium Officii praesentis Castrensis Capitanei Praedece-
cessoris causam hanc cum toto eius effectu ac Par-
tibus ipsis ad Magnum Capneum loci siue eius
Castrense competens Officium cuius vel quorum Iu-
risdictioni Pars citata Bannita et proscripta cum
bonis suis subest pro ulteriori et finali in primis
~~de brachio Regio~~ facienda et peragenda debito
Iuris ordine executione remisit remittitque Decti
praesentis vigore

Dlugoleski a Gnoso Budny Banitus
et Publicatus

Super Relationem exportatae citationis coram Ac-
tis praesentis Castrensis Capitanei Praedecessoris recognitam
ex eisdem Actis authentice depromptam infra
scriptam

8 VIII. Praed. 4

scriptam tenoris talis Actum in Castro Praedecen.
Feria Secunda ante festum Sancti Martini Pon
tificis proxime Anno Domini Millesimo Septin
gentesimo Undecimo. Ad Officium Actaque Praed.
Castrensis Capitanei Praedecen. personaliter veniens Mnlis
Regni Generalis Providus Blasius Malecki
ex commonstrato authentico notus sanus exi
stens palam publice bleque recognovit se Cita
tionem literalem authenticam pro Iudicijs Castrensis Capitanei
Praedecen. spectantem contra Citatum infranominatum
serviens tenoris talis Chrysostomus a Dorpos Dor
powski Praedecen. Capitaneus Colonellus Exer
citum Regni Tibi Generoso Vladislao Dlugolesk
de bonis tuis generaliter orbis summisque quibus pe
cuniarijs vigore Regio et Nostra Capitaneali qua
hac in parte fungimur authentice mandamus ut coram
nobis seu Iudicio Nostro in Terminis Querelarum
seu Causarum Officij Castrensis Praedecen. Iudicijs
Feria Secunda a Hinc primus et proximius in
Castro Praedecen. celebrandis personaliter et pempte
compareas. Ad instantiam Generosi Francisci
Biedny Actoris Qui te citat iuxta et ad In
scriptionem tuam manualem per te Actori
super Summam Ducentorum Tymfonum sine
Pecento atque Lex Florenorum polonorum grossorum Veto mo
nete solidarie una cum Provisione a Summa
provenientem datam quo Scripto mediante Submisi
sti te et inscripsisti Summam praefatam pro tempore
in ibidem expresso solvere et reponere non tamen ean
dem Summam nec provisionem ab eadem spectantem
solvisti exolvereque minime curas solutionemque de die in
diem et tempore differs et prorogas Per quod a pre
curatione tua contravenisti Vadiumque et rigorem

N.o 38

Praed. 1711. 5

Inter Grembeckich et Succ. Andreae Swiecki Limitatio

Proposuit iudicialiter et offoss. infrascripta Pars Actorea contra Citatam Partem infranominandam ex Relatione exportatae Citationis ex Actis praesenti authentice depromptae cuius tenor sequitur talis. Actum in Castro Praedecensi feria Secunda ante festum Sancti Martini Pontificis proxima Anno Domini Millesimo Septingentesimo Undecimo. Ad Officium Actaque praesentis Castrensis Capitanei Praedecensis pulvis veniens Mulis Regni Generalis Providus Christophorus Kowalczyk de Sokołowo authenticus et iuratus sanus pro omnia exus palam publice bleque recognovit se Citationem brevem authenticam pro Iudicio Castrensi Praedecensi spectantem contra Citatam infranominandam servientem tenens talis Chrysostomus a Derpow Derpowski Capitaneus Praedecensis Sacrae Regiae Maiestatis Colonellus Vobis Generosis Annae de Cielechie Bielicka olim Generosi Hieronimi Bielicki consorti nunc Viduae derelictae Matri atque Ursulae Generosi Casimiri Polichnowski ad praesens bonorum seu sortium villae Wrzaca Minor quocunque Iuris titulo possessrici tum Mariannae Generosi Sigismundi Iwanski Catharinae primi olim Generosi Galicki secundi vero Voti Generosi Małachowski Consortibus de domo Bielickim olim Generosi Hieronimi Bielicki cum supposita Generosa Anna Cielecka matrimonialiter procreatis filiabus nec non Generosis Thomae et Mathiae fratribus inter se germanis Surzeckim olim Generosi Andreae Surzecki filiastris tum Generoso Andreae Bronicowski olim Generosi Andreae Surzecki sororino et Mariannae

nae Galicka Gnosi Alberti Karwoski consorti ltimae
caeterisq quibusuis tam ad sortem bonorum villae Wria
ca Nor Gnosorum olim Andreae Swiecki atq Heduigis
Bielicka haeriorum quam ad omnes res Mobiles in ge
nere atq immobiles post fata eorundem derelictas sese
interessantibus de bonis vris gnlis oibus Summisq
quibusuis pecuniarij habitis et habendis mdmus vigore
Regio et Nra qua hac in parte fungimur Capla au
thoritate vt coram nobis seu Iudicio Nostro in Termi
nis Querelarum seu Iudqs Causarum Offi Castrensis
Praedecensis feria secunda a positione praesentis citatorum
prius proximiusue in Castro Praedecen celebrandis pnlis
et pempte comparentis. Ad Instantiam Gnosorum
Alberti et Francisci fratrum inter se germanorum
Grembechich Actor Qui vos et quidem Maritatas
cum debita Mantorum suorum assta Secundo post
obtentam Contumaciae poenam citant iuxta et ad
Inscriptionem Castren Praedecensis de actu et data
Sabbatho ipso die festi Transfigurationis Christi
Domini anno eiusdem Millesimo Septingentesimo
Primo Qua Gnosi olim Andreas Swiecki et Hedui
gis Bielicka Coniuges inuicem ltimi inscripse
runt et obligauerunt se vna cum Successoribus suis
de bonis suis gnlis oibus mobus et immobus vbi
ius sitis et praecipue sorte certa villae Wriaca Nor
Summisq quibusuis pecuniis habitis et habendis Sum
mam Duorum Millium Nongentorum Viginti
flor polor argentea sine praecento moneta Acten
bus exoluere pro Crastino festi Natalis Sancti Ioan
nis Baptae proxe venturi vna cum Prouisione a quo
libet Centum flor pro Decem flor polor annuatim
pendenda et non soluerunt nec vos Successores
multoes amicabiliter requisiti reddere et exol
uere

uere vultis summamq pro bonis vna cum Provisio
nibus pro multis annis retentis cum summo Actorum
damno atq Iudicio detinetis ad quam ex oliccidam
vna cum Provisionibus citamini sitis iudicialiter Ter
minum actum acpanturi Datum in Castro Praedecz
Sabbatho post festum Omnium Sanctorum proximo
Anno Domini Millesimo Septingentesimo Unde
cimo. Ad bona villae Wrzaca Minor Curiamq ibidem sitt
die hodierna actu contenta detulisse et eandem in
mensa hyppocausti Curiae praesente possessrice bono
rum et familia Curiali posuisse et notificatam
reliquisse De quo praesens Relatio Ex Actis Cap
Capitanei Praedecz ex Tradit Idzikowski mpp
Locus Sigilli Factaq sua huiusmodi pars Ac
torea propositione petit supranominatam cita
tam Partem ad iudlem responsionem stringi
et compelli Iuris remedys in toto saluis ma
nentibus. Et Iudicium Officij praesenti Cap
Capitan Praedecz Partibus ambabus Actorea
Generosus Albertus Grembecki suo et Gnosi
Francisci Grembecki Fratris sui nomine per
sonaliter citata vero Gnosa Polichnowska per
Generosum Casimirum Polichnowski Mantum pnti
Gnosa Iwanska in assistentia Gnosi Supsmundi
Iwanski personaliter Gnosus Thomas Surecki suo
et Gnosi Matthiae Surecki Fratris sui nomine pnti
Gnosa Bielicka per eundem Gnosum Casimirum
Polichnowski pnti comparentibus et iudiciali
ter controuertentibus contrys earundem partium
exauditis et eisdem debite intellectis non tamen
ad acticandum intra tempus de Iure praeterum per
rectis Gnoso Notario Actorum praesenti solenniter
de sui diligentia protestante exauditis et eisdem

debite intellect Teneri Gnosum Polichnowski
Mantum a Consorte sua reproducere Plenipo
tentiam Iudicium Offq presentis censet Tandemq
hocce Iudicium Castrense Capitaneo Praedecen de
mutuo Partium earundem supplicarum consensu
Terminum hodiernum peremptum ad prima et pro
Castrensi Capitaneo Praedecen Causarum Offq Iu
dicia a b hinc prius et primius in Castro Praede
censi celebranda limitavit et prorogavit ac
disiunxit prout actu presenti et authe Iudex sui
disiungit prorogat transponit et limitat Pro
eodem itaq Termino predictae Partes utraeq
habent suntq habitur Terminum occone
primorum comparendi peremptum illis per Iu
dicium presens prefixum et conservatum talem
qualem ad presens habere debuerunt Nullius par
tis Iure laeso imo poia salvo manente.

Pikarski et Kozubowska Limitant

In Termino itaq hodierno peremptorio xvi Decreti
antenoris Dilationis Infirmitatis parti Citatae concessae
conservationisq eiusdem Termini in diem hodiernam
ultime incidentis et pueniens. Idq in causa et actione iudi
ciaria infrascripta, Per Gnosum Albertum Pikarski
Actorem et Gnosam Hedwigim Jarnowska olim Gnosi
Andreae Kozubowski consortem Consorte derelic
tae Viduae bonorum seu scitis certae in Zbiewo
haeredissae Citatae pro Quatenus ipsa summam Quin
gentorum flor polon monetae argenteae in Regno sine
quovis procento currentis per Actorem eidem in obliga
tionem sortis certae in Zbiewko sitae haereditariae
datam concreditam et per eandem Conctu certo Obliga
torio inter Actorem et eandem Citatam an sempro Actis
Quentibus Castrensibus Praedecen roborato inseram et asse

curatam

curatam Actori exoluat Prouisionem ab aud. Summa
in obligationem data ab actu Contractus Obligatorij ex
quo bona eadem in praefata Summa obligata Actori per
totum possessionis tempus in pensione seu prouisione ab
hac Summa quotannis pueniente non correspondebant
neque ullum fructum inferebant pueniente debitas
persoluat et enumeret contributiones publicas pro bo
nis per Actorem erogatas restituat expensas pro
conseminationibus aedificijs editas compenset et
in toto Actorem acquietet Decreto anteriori Dila
tionis infirmitatis tum et toto processu causae laus
prima enarrantibus in Iudicium praesens Castrensis
Capitaneae Praedecense instituta et intenta lati
Vigore itaque conseruationis eiusdem Termini Regio
publico Pars supra scripta Actorea petijt supra no
minatam Partem Citatam petijt ad iudicem respon
sionem stringi et compelli Iuris remedijs in toto sal
uis manentibus. Et Iudicium praesens Castrensis Capitaneae Praedecensis
Partibus ambabus praelibatis coram se comparentibus
controuersijs exauditis tandem de mutuo earundem
Partium consensu Terminum hornum peremptum
ad prima et proxima Causarum Ordinarij Castrensis Capitaneae
Praedecensis Iudicia post festum Natiuitatis Sancti Ioan
nis Baptistae incidentia, ab hinc prius et proximius in
Castro Praedecensi celebranda limitauit prorogauit
ac disiunxit prout limitat prorogat et disiungit
actu praesenti et auctoritate Iudicij sui. Pro eodem itaque
Termino praedicto Partes utraque in praallegatis Iudicij
occasione praemorum habent sunt habiturae praenotatae
Partes utrique Terminum occasione praemorum Iure expe
riendi comparentibus peremptum illis per Iudicium praesens
praefixum et conseruatum talem qualem ad praesens
habuere debuerunt nullius partis Iure laeso imo
per omnia Saluo manente.

Starzuski Infirmatur

In causa et actione iudicia infrascripta per Par
tem Actoream infranominandae Parti Citatae inferi
us specificandae ad Iudicium praesens Castrensis
Capitanei Praedecensis instituta et intenta In qua
causa exportatae Citationis Relatio sequitur talis
Actum in Castro Praedecensi feria Secunda post
festum Sancti Martini Pontificis proxima Anno Do
mini Millesimo Septingentesimo Undecimo Ad
Officium Actaque praesentia Castrensis Capitanei Praedecensis
palam veniens Mihi Regni Generalis Providus
Bartholomaeus Kowalczyk de Skrytno authenticus
et iuratus officio praesenti bene notus sanus per omnia exi
stens palam publice bleque recognovit se Citationem li
teralem authenticam per Iudicium Castrensis Capitanei Praedecensis spe
ctantem contra Citatum infranominandum servierunt tenore
talis Chrysostomus in Doypost Dorpowski Praedecensis
Capitaneus Tibi Nobili Matthiae Starzuski de persona
bonisque tuis generalibus omnibus vigore Regio et Nostra Capitulo qua
huc in parte fungimur Capitulo authentico mandamus ut
coram Nobis in Terminis Querelarum Causarum officii
Iudicii Castrensis Praedecensis in Castro Praedecensi feria Se
cunda a data et positione praesenti Citationis prius et pro
ximius celebrandae personaliter pempte compareas
Ad Instantiam Instigatoris Iudicii officii Nostri si ad causam
praesentem pertinet eiusque Delatoris Generosi Starzuski
a Magna Iarnow Iarnowski Pincernae Iuniorum
Actoris Qui te inhaerendo protestationi suae coram Actis
authenticis Regni factae Secundo post poenam Contu
maciae Citat pro restitutione Vaccae oria cum fructu
et iumentis ab eadem praecepta a Labso Tomaszewski Sub
dito

-dito Actoris proprio de villa Boniewo tempore
in Termino declarando in scio Actore et eiusdem
proprio vili pretio empto et ad multiplicem Actoris
requisitionem non restitutam exindeque damna
inferendo Decreto Iudy Offy Nri stringi et compelli
cætera pro Iuris exigentia decerni et sententiari
Citatus sis Ternum atturus et ad prima tibi latius
futuro in Termino proponenda iudli rensurus
Datum in Castro Prædecen feria secunda in festo
festi Omnium Sanctorum Anno Domini Mille
simo Septingentesimo Undecimo Ad bona villæ
Wstowo Cuiusque eidem sitam seu Residentiam Ci
tati die hodierna actu contenta detulisse et can
dem in mensa hyppi præsente Citato posuisse et
notificatam reliquisse De quo præsens Relatio ex
Actis Castrensibus Capitaneatus Prædecen extraditur Idvilowski
Locus Sigilli Post quam propositionem modo præmo
factam petiit supplicatum Pars Actorea prænominatam
Citatam Partem ad iudlem rensionem stringi et com
pelli Iuris remedys in toto salvis manentibus
et Iudicium præsens Castrensis Capitaneatus Prædecen
Partium ambarum Actoreæ per Gnosum Casimirum
Solwlowski Notarium Castrensem Covalien Citata
per Gnosum Stanislaum Moraczewski uti nun
cium coram se comparentibus controversys exauditis
ad repositionem eiusdem Gnosi Moraczewski uti
nuncij Dilationem veræ Infirmitatis Gnoso Matthi
æ Starudzki Citato ad præfutura Iudicia Castrensia
Prædecensia Iudicium Offi præsenti dandam et con
cedendam esse adiuvenit quam idem Gnosus Sta
rudzki cum duobus testibus sibi genere similibus
in eisdem præfuturis Iudys in eam Iuramenti
rotham quia a Deo permissa infirmitate tactus
pro tempore præsenti comparere non valuit compro
bare tenebitur et habent Sunt itaque habitatores

Prenominatae Partes utrae in eisdem praefuturis Judicijs Castrensibus Capitaneis Praedecensibus ab hinc primis et proximis Actoreae ad attentandum Juramentum citata ad praestandum illud et ad ulterius contra se ea in causa Jure experientiae procedere terminum comparendi peremptum illis per Judicium praesens praefixum et conservatum Nullius Partis laeso imo per dia salue manente

Grabski Infirmatur cum caeteris Suspensionibus non comparens Bannitur

In causa et actione iudicia infrascripta per Partem Actoream infranominandae Parti citatae inferius specificandae ad Judicium praesens Castrensis Capitaneis Praedecensis instituta et intenta in qua causa exportatae citationis Relatio sequitur talis Actum in Castro Praedecensi feria secunda post festum Sancti Martini Pontificis proxime Anno Domini Millesimo Septingentesimo Undecimo Ad Officium Actaque praesentia Castrensis Capitaneis Praedecensia palam veniens Magnificus Regni Generalis Providus Joannes Kublak de Kowale authenticus et curatus Officii praesentis bene notus sanus per omnia exnis palam publice bene recognovit se citationes literales autheneas in numero Lex et quidem Tres per Judicijs Capitaneis Castrensibus Praedecensibus clamatis diebus Septimanis ante Terminum per poena Contumaciae editas alterus autem Tres per Judicijs Castrensibus Praedecensibus spectantibus copiae infrascriptae in toto Similes tenoris talis Chrysostomus a Dorpost Dorpowski Capitaneus Praedecensis Colonellus Exercituum Regni Vobis Generosis Ludovico Sokolowski olim Generosi Alexandri cum olim Generosa Teressia Miloszewska matrimoniali

ter

ter procreato filio bonorum Sorkowo Naczacho
wo Chociszewo et aliorum eo ptinex hæredi nec
non Catharinæ Gorinska primi olim Gnosi Buschow
ski Tesaurarij Brestei et Notarij Castrex Radziejovice
Secundi vero olim Gnosi Stanislai Chociszewski
Consorti derelictæ Viduæ bonorum Sorkowo obliga
toriæ Possessrici tum Antonio Alexandro Catha
rinæ Grabskim olim Gnosi Joannis Grabski
cum olim Gnosa Constantia Siewierska matri-
monialiter procreatis filijs et filiæ bonorum Cho
ciszewo quovis modo possonibus tum Casimi
ro Polichnowski bonorum Naczachowo possen
et alijs omnibus ius et interesse aliquod ad bona
Naczachowo habentt de personis bonisq vris
gnlr oribus ac summis quibusvis pecuniis ubi
cunq habetis et habend vigore Regio et Nostra
Capl qua hac in parte fungimur authe man
damus ut coram Nobis seu Judiciis Nro Castrex
Prædecex in Terminis Querelar seu Judijs Cau
sarum Offq feria secunda post datam infra
scriptam seu positionem præsentis citaonis prius
et proximiusve in Castro Prædecex celebrand
pulr et pempte compareatt Ad Instantiam
Gnosæ Annæ Mikolaiewska olim Gnosi
Martini Mikolaiewski Subiudicis Terris Juni
uladislaus et Judicis Castrex Radziejovicx cum
olim Gnosa Catharina Sokolowska matrimoni
aliter procreata filia et olim Gnosi Casimiri Kret
kowski Consortis relicta Viduæ tum Adami
Joannis Helenæ Gnosi Sulkowski Consortis ltimæ
Annæ Barbaræ Ponetowskich Gnosi Andreæ
Ponetowski cum olim Gnosa Constantia Miko
laiewska matrimonialiter procreatorum filiorum
et filiarum et olim Gnosi Martini Mikolaiew
ski Nepotum et Successorum ltimorum Actor

Qui vos coniunctim uti in causa coniuncta vel quem
magis vestrum causa et actio presens afficit secundo
post obtentam poenam contumaciae Vidua Actrix
se Mantata cum sui Mariti Viduamentis et se mino
rennes et Virgines cum suorum Parentum et aliorum Tutorum
de Iure incumbentes vosque quoque citatos Viduam iti
dem et se Minorens et Virgines cum Tutorum Manta
tam cum Mariti authoritate et assistentia citant
iuxta et ad Inscriptionem Castrensem Praedecessorum debitoream
qua mediante olim Generosus Alexander Sokołowski
olim Ioannis filius et modernorum Actorum avunculus
germanus et avus bonorum Sczkowa Chocisse
wa et Naczuchowa haeres, submisit et obligavit
et inscripsit se olim Generoso Martino Mikołaiewski
Subiudici Terri Iuniculanorum et Iudici Castrensis Radric
iovien olim Martini filio Parenti et Avo moder
norum Actorum Summam Sex Millium flor
polonorum pro tempore in eadem Inscriptione expresso et tam
pridem praeterito dare solvere et realiter coram Ac
tis Castrensis Praedecessoris enumerare et reponere
cui Inscriptioni tam olim Generosus Alexander
Sokołowski antecedaneus haeres contravenit
quam et vos uti bonorum ita et onerum successores
et haeredes contravenistis Summam supra
scriptam Sex Millium flor polonorum nec Parenti
modernae Actricis nec modernis Actoribus
licet si multoties amicabiliter requisiti non
persolvistis persolvereque vultis atque curatis extra
de Vadium in Inscriptione appositum ad Actorum
succubuistis et estis transgressi praesentibus Cita
mini et adcitamini vos ad Solutionem Summae una
cum Provisione ab ea provenienti uti a Summa Do
tali per sententiam Iudicii Nostri Stringi et compelli
caeteraque in talibus fieri solita statui et sanari setis
Termino parituri et ad prima vobis proponenda
iudicia

iudl. rensuri Datum in Castro Praedecensi feria
Tertia post festum Sancti Lucae Apostoli et Evangelistae
proxime Anno Domini Millesimo Septingentesimo
Undecimo Ad bona villarum Sczkowo Naczacho
wo Chociszewo Curiasque ibidem sitae die hora actu conten
ta omnes tres detulisse et easdem in Sczkowo praesente
Enosa Chociszewska in Naczachowo et Chociszewo
praesente Familia Curiali foribus Curialibus infixisse
et notificatas reliquisse De quo praesens Relatio
Ex Actis Castrensibus Praedecensibus extradita
Locus Sigilli. Post quam propositionem modo primo
factam petiit supplicata Pars Actorea superius nominata
Citatam Partem ad iudlem rensionem stringi et compelli
Iuris remedijs in toto salvis manere Et Iudicium praesens
Castrensis Capitanei Praedecensis Partium ambarum Actoreae
Enosa Kretkowska per Enosum Casimirum Sokołow
ski Notarium Castrensem Covaliensem Plenipotentem
Actis Castrensibus Covaliensibus Feria Quinta in Crimino festi San
cti Martini Pontificis pro tempore Anni praesentis inscri
ptum Citata Enosa Chociszewska pro Enosus Casimirus
Polichnowski pro Enosi Grabskie per Enosum Ioannem
Potocki uti nuncium contrijs exauditis non tamen ad acti
candum intra tempus de Iure praeserum porrectum Enoso
Notario Actorum praesentium solutum de sui diligentia prote
stante) ad repositionem eiusdem Enosi Potocki uti
nuncij delationem veram infirmitatis Enoso Anto
nio Grabski uti Citato ad pro re futura Iudicia
Sua Castrensis Praedecensis dat et concedit quam
in eisdem futuris Iudijs Castrensibus Praedecensibus id Enosus
Grabski cum duobus testibus sibi genere familia
bus in eam Iuramenti rotham Quia a Deo permis
sa infirmitate tactus pro termino praesenti comparere
re non potuit comprobare tenebitur. Cum caeteris
vero comparentibus Causam praesentem ad illum Ter
minum suspendit iudicandum et habent Sunt quoque
habituri praenominati comparentes Partes in eisdem

pre

Chwalkowski et Polichnowski contumaces

11

Exposuit iudici et exposcit transcribi Laurentius Actor[is] contra stratam Partem in[scr]ipti nominari ex Relatione exportatis scriptis coram Actis Exercitalibus Capitanealibus Leodecen[sibus] recognita, et ex eisdem Actis authenticae deprompta inscriptionis tenores tales Actum in Castro Leodecen[si] feria secunda post festum Sancti Martini Pontificis proxima Anno Domini Millesimo Septingentesimo Undecimo Coram Magnifico Domino Stanislao Skarbek de Skarbin Capitaneo Leodecen[si] pro tribunali Magnifici Domini Valentini Equitis Dunin Stanislaus Skarbek de Skarbin authenticus et iuratus Capitaneus Leodecen[sis] praesenti benevolo scripto fidem facio et recognosco quod coram me pro tribunali sedente personaliter constitutus Nobilis Joannes Bielicha Actor ex una et Nobilis Thomas Gorgowski Glonellus Sacrae Maiestatis Capitaneus Leodecen[sis] ex altera partibus coram me exhibuit quendam Literarum Inscriptionalium Contractum Anno Domini Millesimo Septingentesimo Nono Die Vigesima Quinta Mensis Februarii Stylo Novo Leopoli celebratum, quo Nobilis Joannes Bielicha Actor Nobilem Adalbertum Chwalkowski Chwalkowski filium quondam Nobilis Simonis Chwalkowski Iuratum genero primo loco nuptum Nobilis Joannis Bielicha Actoris sententialiter de hac luce decessi Nobilibus Casimiro Polichnowski Polichnowski et Nobili Joanne Bielicha Actore coniugibus suis mediantibus pecuniis bonis quibusvis mobilibus et immobilibus ex gabella orbis vigesimo et nostro capite qua hae in parte contingimur authentice mandamus ut in Terminis Quaestionalium seu Iudiciorum Causarum ac insinuationum Emptionum ad data seu positum per praesentes scriptum hinc in Castro Nostro Leodecen[si] celebrandis pro semper compareatis. Ad Astantiam Generosum Sigismundi Chwalkowski et Marianna Bielicha coniugum suimet Actoris Quivos et quas Actoris Maritata cum suis Regressibus Maritatam cum suis mantenentibus authentice coastruendi Literas de Loco in Manifestationibus suis coram Actis publicis Regni cum vos Factitiam Regni rem Mobilium et immobilium vestimentorum de iarum Praesumum ac damnorum exinde emergentium conscripto et ad Acta authentica Regni per oblationem porrectorii se Actores praecatis Literis Regni clementium et naturali successione morte dicti Joannis Bielicha supra facti deducti extant ut prius Quia vos et praesertim tu Genose Chwalkowski res Mobiles et immobiles

mobiles vestimenta ac alias res quae tibi futuro in Ter
mino deducentur morte supradictae Gnosorum Chwal
kowskich derelictorum per te indebite interceptorum et Gnosorum
Casimiro Polichnowski et Ursulae Bielicka Coniugibus litteris
quae cedere erant et in personam Actricis tanquam sororis
germanae tua indebita obtenta in personam sui obtenta
quietatione tradidistis. Per quod se Actores summopere
iniuriasti aliaque damna exinde emergentia causasti
per quod poenas iudicias succubuisti seu succubuistis
ac in se traxistis Proinde Citamini ac Nihilo mi
nus ut easdem res Mobiles ac immobiles vesti
menta suprascriptorum Gnosorum Falkowskich
seu Gnosae Hedwigis Bielicka morte derelictae
et Regio conscripto seu Actorum naturali Successione concer
nentes nostrum ad Iudicium competentes resque
easdem suprascriptas iuxta mentem Iudicii ex diui
datis ac poenas per vos succubitas luatis damnaque
exinde emergentia compensetis et restituatis
Sitis Termino parituri et iudicio rensuri Terminumque
eundem attuli Datum in Castro Praedecensi fe
ria Tertia ante festum Sanctorum Simonis et
Iudae Apostolorum proxima Anno Domini Mil
lesimo Septingentesimo Undecimo Unam ad
bona villae Kielczewo Secundam ad bona villae
Naczachowo Curiasque ibidem sub feria Tertia post
festum Sanctorum Simonis et Iudae Apostolorum
praeterea praeterea detulisse et easdem in mensis hyp
pocaustorum praesentibus familiis Curialibus
posuisse et notificatas utrobique reliquisse De
quo praesens Relatio Ex Actis Castrensibus Capitaneatus
Praedecensis Extraditus Idzikowski manu propria Locus
Sigilli Factaque sua huiusmodi Pars Actorea propositi
one

tione petyt supra nominatam Citatam Partem ad
iudicialem rensionem stringi et compelli Iuris remedys
in toto salvis manentibus. Et Iudicium Presens Castr.
Capitan. Praedecen. Partium Fatarum ambarum Acto
reae Gnosi Iwansey Coniuges pnlt. Citatae Generosi
Chiwalkowski personaliter Gnosi Polichnowskie
Coniuges per Gnosum per Gnosum Casimirum Polichnow
ski Maritum suo et consortis suae noe itidem personaliter
coram se comparentium et iudlt. controverter controversys
in Primis et etenus factis non tamen pro utramque Partem ad acti
candum intra tempus de Iure Preserum porrectt. Gnoso Nota
rio Actor. Presentt. solutt. de sui diligentia protestante) exau
ditis et eisdem debite intellectt. non Precedente ea in cau
sa poena Contumaciae non posse Partem Actoream ad
Presens habere Terminum peremptum Iudicium Offy Presentt.
censet quinimo Parti Actoreae super Parte Citata pe
nam Contumaciae obtinere permittit. Tandem supptae
Pars Actorea superius nominatam Citatam Partem ad Iu
dicium Presens Castrer. Capitan. Praedecen. per Mnlem Re
gni Gnalem Providum Providum Chrystophorum Ko
walczyk de Solio Lowo Iudio adstantt. semel bis ter et
ultra Iuris formam acclamatam et nec per se nec per suum
quemvis ltimum Plentem comparentem imo ut idem
Mnlis Iudio retulit Contmem existere in Termino pri
mo videlicet in poena Contumaciae admittente Iudio
Offy eiusd. iudlt. et offose condemnavit

Iudaeis Praedecen. Dilao Inquisitio

In Termino itaque hodierno peremptorio ex vi Decreti ante
rioris Dilationis Parti Actoreae ad producenda munimen
tata conservationisque eiusdem Terminum diemho
diernam ltime incidere et provenire Idque in causa et

actione iudiciaria per Pen. Trem et Admod. Rndum
Stephanum Boguszewski Praepositum Praedecensem
Actor. Infidelibus Syria Kuptych Lachman Micha
lel Senioribus iudaeis tum toti communitati iuda
icae Civitatis Sacrae Regiae Mtis Praedecen. necnon
alijs omnibus pro tunc absentibus et extra Civitatem
manentibus ad Synagogam Praedecen. pertinentibus
Iudaeis Citatis iuxta et ad Inscriptionem eorum manu
alem olim Admod. Rndo Gregorio Shalski Praepo
sito antecedaneo Praedecen. super Summam
Decem aureorum Ungaricalium puri auri ipsi
et toti Synagogae nunc et pro tempore existenti accomoda
torum datam et per praedictum Admod. Rndum Prae
positum antecedaneum testamento ultimae Vo
luntatis Eccl. Praedecen. legatam quam Sum
mam pro tacto Scripto suo Submiserunt se et in
scripserunt pro tempore in scripto expresso reddere
et realiter enumerare non tamen prout stante
vita antecessoris Moderni Actoris, ita et nec
post obitum Actori Summam praecensitam De
cem aureorum Ungaricalium puri auri persolve
runt Solutionem diffugijs alaborando prorogave
runt et progant exindeque rigorem in Inscriptione
manuali pro tacta expressum Succubuerunt Decre
to anterioris Dilationis ad munimentatum et pro
cessu causae laus Cma enarrantis in Iudicium
praesens Castrensis Capitanei Praedecen. instituta
et intentata lati Vigore itaque conservationis eiusdem
Termini Regiique publico Pars supra scripta
Actorea supranominatam Citatam Partem ad

Iudicem

otae Nobilitati pro Iudys praesentis clamatis congregatae
iudicialiter ab eodem Iudicio additus et deputatus
exnus Officio praesenti bene Notus sanus exnus in vim su
ae veraeque fidelis Relationis per eum ubivis faciendae
et recognoscendae publice bleg recognovit Quia ex
ipse peractis Iuramentis modo supra recensito
per Officiales Castrensis Praedecessoris super Officia sua fideli
ter per ipsos obeunda seorsive praestitis Fundatur
Iurisdictionis Magci Chryzosthomi a Dorposz Dor
powski Capnei Praedecessoris Exercituum Rni Colonelli
eiusque Officium uti iam debite et iuridice inceptum et
sufficienter pro Iure fundatam ter et ultra Iuris for N° 60
nam vicibus quatuor acclamavit publicavit et
ad debitam omnium notitiam deduxit prout eandem
de facto ex nunc cum Iudys Capnealibus clamatis
et Causarum Officio eiusdem Castrensis Praedecessoris ad praesens
iam ex nunc celebrandis acclamat publicat et ad
debitam omnibus deducit notitiam De quo praesens
Relatio

Kozubowska Infirmatur

Proposuit iudlis et Officiose Pars infrascriptae Actorea
contra Citatam Partem infranominandam super Rela
tionem exportatae Citationis coram Actis Castrensis
Capitanei Brestensis recognitam et ex eisdem Actis
authence depromptam infrascriptam tenoris talis
Actum in Castro Brestensi Feria Tertia post festum
Sancti Francisci Confessoris proxima Anno Domini Mil
lesimo Septingentesimo Undecimo Ad Officium A
ctaque praesentis Castrensis Capitanei Brestensis pro vemens
Mnlis Regni Gnalis Providus Matthias Zurenen

ski

slii de Briardonice Offo Presen notq sanus ex ns
palam publice bleq recognouit Se citaon Iralem
authencam p Iudys Castrer Prædecer spectantem
contra citatq infranominar seruier tenens talis
Chryzosthomus Dorpowski Prædecensis Capita
neus Colonellus Sacræ Regiæ Mttis Tibi Enosæ
Hedwigi Iarnowska olim Enosi Andreæ Kozu
bowski consorti derelictæ Viduæ bonorum seu
sortis certæ in Zbiewo hæredissæ de his ac ali
is bonis tuis ynh oibus summisq quibusuis pecun
habitis et habendis vige Regio et Nostra qua hac in
parte fungimur Capli authe mdmus ut in Iudys
Nostris Castrensibus Caplibus Prædecen Causæ
Offi Terminisq Querelarum Feria Secunda ab hinc
prius et proximius in Castro Prædecen celebrandi per
sonaliter et pempte compareas Ad Instantiam
Enosi Alberti Piliarski Actoris Qui te citat pro
Quatenus tu Summam Quingenter flor polor mo
netæ argenteæ in Regno sine quouis pcento currer
per Actorem tibi in Obligationem sortis certæ in Zbi
iewko sitæ hæreditariæ concreditam et p te contra
ctu certo Obligatorio inter Actorem et te conscro Ac
tis Castrer Prædecen roborato inseram et asse
curatam Actori ex oluas Prouisionemq ab eadem
Summa in obligatior data ab actu contractus
Obligatorij ex quo bona eadem in pfata Summa obliga
ta sibi Actori per totum possonis tempus in pen
sione seu pvisione ab hac Summa quotannis pro
ueniente non correspondebant neq ullum fructum
inferebant pvenientes debitas persoluas et ennu
meres contribuones publicas pro bonis tuis per
Actorem errogatas restituas expensas p consemi
nationibus ædificijs editas compenses ac in to
to Actorem aquietes citans igitur sis iudlr

ad pma

ad prima rensura et Iernum attura Datum in Castro Praede
censi feria Secunda in Crastino festi Sancti Francisci Con
fessoris Anno Domini Millesimo Septingentesimo Un
decimo Ad bona villae Piaski Curiamq ibidem sitt die hor 14
dierna actu contenta detulisse et eandem in mensa hyp
pocausti praesente citata posuisse et notificatam reliquis
se De quo praesens Relatio Ex Actis Castrensibus Capitaneatus Bre
stensis extraditur Sulkowski manu propria Locus Sigilli
Factaq sua huiusmodi Pars Actorea a repositione petyt
supranominatam citatam Partem ad iudicem rensionem
stringi et compelli Iuris remedys in toto salvis manentibus
Et Iudicium praesens Capitaneatus Castrensis Praedecensis Partium
ambarum Actoreae pro Citatae per Generosam Andream n° 32
Idzikowski uti nuncium coram se comparere et iudicem
controvertentium contrys in primis facti non tantum ad actionem
intra tempus de Iure praeterum porrecti (Generoso Notario et
Actore praesentium solenniter de sui diligentia Protestatis)
exauditis et eisdem debite intellectis. Ad repositionem
eiusdem Generosi Andreae Idzikowski uti nuncy Generosae Hedui
gi Iarnowska olim Generosi Andreae Korubowski Consorti
de relictae citatae dilationem veram infirmitatis ad praefu
tura Iudicia Castrensis Capitaneatus Praedecensis dandam et con
cedendam esse adinvenit quam cum duobus testibus
genere sibi similibus in eisdem praefuturis Iudiciis Castrensibus
Praedecensibus in eam iuramenti rotham Quia a Deo
permissa infirmitate tacta praeterna praesens compare
re non valuit Deo et Iesu Christi passione ita ipsi
cum testibus adiuvante comprobare tenebitur Post quod
praestitum Iuramentum vel non Iudicium quod Iuris erit
decernet et habent Sunt itaq habitura Partes praeno
minatae utraq in praefuturis Iudiciis Castrensibus Capitaneatus
Praedecensis ab hinc primis et praesentibus Actorea ad atten
tandum Iuramentum citatae ad praestandum illud et ad ob
tinius contra se ea in causa Iure praecedente et experiendum

Terminum comparendi peremptum illis p Judicium Grens Pri
xum et conservatum nullius partis Jure Ipso imo pro ea Sal
uo manente

Rndo Praeposito Praedecen Dilatio ad Munimenta

Praeposuit iudlter et offose infrascripta Pars Acto
rea contra Citatam Partem infranominandam ex
copia Citonis Talis authenticae tenoris talis
Chryzosthomus a Dorposz Dorpowski Praede
censis et Capitaneus Colonellus Exercituum Re
gni Vobis infidelibus Szyia Kuptych Lachman
Michalek Senioribus Judaeis tum toti commu
nitati iudaicae Civitatis Sacrae Regiae Mtis Prae
decensis nec non alys omnibus pro tunc absentibus
et extra Civitatem manentibus ad Synagogam
Praedecen pertinentibus Judaeis de personis
Vris gnlter orbas mobus et immobus vige Reg
et Nra Capli qua hac in parte fungimur auto
ritate mandamus ut coram nobis seu Judicio Nris
Capitanei Castrensis Praedecen clamatis simul et Causarum
Officiosae feria secunda ante festum Sanctae
Hedwigis Viduae Electae proxa proxeq ventura
in Castro Praedecen celebrandae pnti et pempte
comparentis Ad Instantiam Penlis et ad
modum Rndi Stephani Boguszewski Praepti
Praedecen Actoris Qui vos citat iuxta et ad
Inscriptionem Vram manualem olim admodum Rndo
Gregorio Skalski Praeposito antecedanei Prae
decensi super Summam Decem aureorum
Ungaricalium puri auri vobis et toti Syna
gogae nunc et pro tempore exnti accomodatam
tam et per olim praedictum Admodum Praepositum

testam

testamento vltimæ voluntatis Ecclesiæ Præ decer
legatam quam Vos Summam pretacto scripto vestro sub
mistis et enscripsistis pro tempore in scripto specifica
to reddere et realiter ennumerare non tamen earum
Summam dictorum aureorum vngaricalium puri
auri put stante vita antecessoris ita et post obitum
eiusdem, modemo Actori persoluistis et enumera
stis persolueregq minime curatis, solutionem diffugys
allaborando prorogatis Per quod rigorem in eadem In
scriptione manuali expressum succubuistis Pro quo
super vobis decernendo ac Nihilominus rei Principalis
satisfactione Citamini Scitis parituri et ad prima iu
dicialiter responsuri Datum in Castro Præ decer Nº 39
feria Sexta ante festum Sancti Michaelis Archan
geli proxima Anno Dni Millmo Septingentesimo
Vndecimo. Factaq sua huiusmodi Pars Actorea
propositione petyt supranominatam Citatam Par
tem ad iudicem rensionem stringi et compelli Iuris
remedys in toto saluis manentibus. Et Iudium
presens Capitaneus Castrensis Præ decer Partium præfatarum
ambarum Actoreæ pro ltr Citatæ vero Infidelis Iaco
bus Lewch Iacobus Iakubowicz et Michael Iakubo
wicz Iudæi et Incolæ Præ decer suis et totius Sy
nagogæ Iudæorum Præ decer nominibus pro ltr
coram se comparentes contrys ac iudicialiter contro
uertentium in primis factis non tamen ad acticam
intra tempus de Iure præscrum porrectis (Generoso Nota
rio Actorum præsentium solenniter de sui diligentia
protestante) exauditis et eis debite intellectis Tene
ri Partem Actoream Citatæ docere de Termino et Conten
tis Citationis Suæ Iudium adinuenit. Et quia docuit

Proinde Partibus causam prosequi iniunxit In prosecu
tione Iudicium presens Dilationem ad producenda
munimenta ad causam presentem pertinentia parti A=
ctoreae ad prefuturum Iudicia Castrensia Capitanea Prae=
decensia dandam et concedendam esse adinuenit put
dat et concedit presentibus et habent Puntq
habiturae prenominatae Partes utraeq in eisdem prae
futuris Iudiciis Castrensibus Capitaneis Praedecensibus ab hinc
prius et proximius celebrandis ad ulterius contra se
ea in causa Iure procedendi et experien Terminum
comparendi peremptum illis per Iudicium presens prefixum
et conseruatum nullius Partis Iure laeso imo po
mnia saluo manente

Myslinski Contumax

Gnosi Ioannes Grubslu et Ieressia Kaminska
Coniuges inuicem ltimi et quidem consers in assta
Mauti sui Actores Gnosum Iacobum My=
slinslu olim Gnosi Sigismundi Myslinslu
filium de persona ac bonis eius orbis Citatum
iuxta et ad Inscriptionem Castrensem Praedecensem debi
to eam qua mediante submisit se et inscripsit
Summam Mille flor polon monetae argenteae
in Regno sine quouis procento currentis una cum
Prouisione tam frumentaria quam pecuni
aria pro quolibet anno pro tempore certo cum
praedem pretto in eadem Inscriptione expresso pueniens
Actoribus persoluere non tamen praefatae Ins
criptioni ac Submissioni tam olim Gnosus Myslin
slu Sigismundus quam et ipse Gnosus Iacobus
Myslinslu uti filius et successor ltimus satisfece
runt etenim Summam eandem cum Prouisione pecu
niaria et frumentaria ad sapientem Actorum requisitionem
olim prenotatus Parens eius

prosoluere

persoluere put Parens stante vita sic et ipse Cita
tus post fata Parens noluerunt imo eandem apud se de
tinuerunt Per quod praefata Inscriptioni tam olim Ge
nerosus Parens ipsius quam et ipsemet Generosus 16
Myslinski Iacobus naturalis bonorum omnium
et onerum ferendorum Succorum et possessorum con
trauenit rigoremque ac Vadium in eadem In
scriptione appositum succubuit pro quo super
eo decernendo ac nihilominus Solone praefa
tae Summae una cum Prouisionibus binis
tam pecuniaria quam frumentaria Citatus 40
est Citatione ipsa cum copia Laori exnte
Ad Iudicium Officij praesentis Capitanei Castrensis
Praedecessoris Militem Regni Generalem Prouinciae
Martinum Kowalski de Maiori Kempka
semel bis ter et vltra Iuris formam vicibus
quatuor acclamatis non tamen praenec per
suum quemuis ultimam Plenitudinem comparendo
imo put id Militis Iudicio adstans munusque suum
fideliter reddens et restituens Iudicium retulit
Contumacem existentem ex admonitione Iudicij Officij praesentis
in primo Termino videlicet in poena Contumaciae
iudicialiter et officiose condemnauit. Itaque subinde coram
eodem Iudicio Officij praesentis publice Stans Militis Regni
Generalis Prouinciae Casimirus Zasalowski de
Drierbice authenticus et iuratus Officij praesentis be
ne notus sanus per ora exnte palam ac bene recognitus se
Cuiusque copiae introitus ad bona villae Zaczewna Curi
amque ibidem sectio fratrum Quarta in Crimino festi Sancti Michaelis
Archangeli praefata detulisse et eandem praefatae Generosae Myslin
skae in ibidem residentiae in mensa hypothecarii posuisse et notificauit
reliquisse De quo praesens Relatio

Succores Andreae Swiecki ac possessores Wraca Nor Contmes

Gnosi Albertus et Franciscus fratres inter se germ
Grembeccy Actores Gnosos Annam de Cielechie Bie
licka olim Gnosi Hieronymi Bielicki consortes nunc
Viduam derelictam Matrem atq Vrsulam Gnosi Hie
ronimi Polichnowski ad praesens bonorum seu sortium
villae Wraca Nor quocunq Iuris titulo possessricem
tum Mariannam Gnosi Sigismundi Iwanski Ca
tharinam primi olim Gnosi Galicki secundi vero
voti Gnosi Matthiae Malachowski consortes de do
mo Bielichie olim Gnosi Hieronimi Bielicki
cum suprascriptae Gnosae Anna Cielecka matrimoni
aliter procreatas filias nec non Gnosos Thomam
et Matthiam fratres inter se germanos Swiechich
olim Gnosi Andreae Swiecki filiastros tum Gnosos
Andream Broniewski olim Gnosi Andreae Swiecki
sororinum et Mariannam Galicka Gnosi Alber
ti Garwoski consortem ltimam caeterosq quovis
ad sortem bonorum villae Wraca Nor Gnosorum
olim Andreae Swiecki atq Hedwigis Bielicka
haereditatis quam ad omnes in genere res Mobiles atq
immobiles post fata eorundem derelictae sese interes
santes et quidem Mantutas cum debita Mari
tonum ipsorum assistentia citatos ad Inscriptionem Castrensem Pra
decensem de Actu et data Sabbatho ipso die festi
Transfiguratio Christi Dni anno eiusdem Millmo Se
ptingentesimo Primo Qua Gnosus olim Andreas
Swiecki et Hedwigis Bielicka Conjuges invicem ltimi
insinuaverunt et obligaverunt se de bonis suis
gnlibus omnibus mobus et immobus ubivis et praecipue
sorte certa villae Wraca Nor Summam Duorum
Millium Nongentorum Viginti florenorum polonicorum in
argentea sine procento moneta exolvere
una cum Provisione a quolibet Centum per
florenos Decem pendenda non tamen exol
verunt neq ipsorum Successores redde

re

17

reddere volunt summamq pro bonis una cum Provisur
pro multis annis cum summo Actor damno atq Iudi
cio detinent ad quam exoluendam una cum Provisore
citantur Citatione sua cum copia Actori ex nte Ad Iudi
cium Offi Praesentis Capitanei Castr Pr decerp per Mnlem Re
gni Gnalem Providum Martinum Kowalik de Maiori Kem
pka semel bis ter et ultra Iuris formam vicibus quatuor
acclamatum non tam pro se nec pro suum quemvis Ultimum
Plentem comparentis imo put idem Mnlis Iudicio ad
stans munusq deputationis fideliter reddens Iudi
cio retulit Contumaces existentes ex admissione Iudi
Offi Praesentis in primo Termino videlicet in poena
contumaciae iudicii et officiose condemnaverunt Hieq
subinde coram eodem Iudicio Offi Praesentis publice stans Mi
nisterialis Regni Gnalis Providus Franciscus Ogrodo
wicz de villa Kielcewo Smuzne et Reproducto authore
Offi Praesentis notus sanus pro ora exus palam publice
bley recognovit se Citationem Copiae introcontentae ad
bona villae Wrzaca Nor sortemq seu Residentiam
Gnosi Polichnowski ibidem scilicet una septimana ante
Terminum detulisse et eam ferribus atq cuncta
seu Residentiae Praesentis familia domestica infixisse
et notificatam reliquisse De quo Praesens Relatio

Haeredes et Possores Naczachowa Sczkowa Chociszewa Contumaces

Gnosi Anna Mikolaiewska olim Gnosi Martini
Mikolaiewski Subiudicis Terris Iuniuladis et Iudicis
Castrensis Radzieiowicz cum olim Gnosa Catharina
Sokolowska procreata filia et olim Gnosi Casimiri Kret
kowski consors relicta Vidua tum Adamus Ioannes
Helena Gnosi Sielkowski consors Ultima Anna Barba
ra Ponetowskie Gnosi Andreae Ponetowski cum olim
Gnosa Constantia Mikolaiewska matrimonialiter

filij et filiae et olim Gnosi Martini Miliolarewski Nepo
tes et Successores Ultimi Actores Gnosos Ludovicum Soko
lowski olim Gnosi Alexandri cum olim Gnosa Teresia
Miłoszewska matrimonialiter pereatum filium bo
norum Sczkowo Naczachowo Chociszewo et aliorum
ad pertinentium haeredem nec non Catharinam Goryn
skiae primi olim Gnosi Buszkowski Thesaurarij Bre
sten et Notarij Castrensis Radziejowsk Secundi vero voti
olim Gnosi Stanislai Chociszewski consortem dereli
ctam Viduam bonorum Sczkowo Obligerian Possessori
cem tum Antonium Alexandrum Catharinam Grab
skich olim Gnosi Joannis Grabski cum olim Gnosa
Constantia Siewierska matrimonialiter pereatos fi
lios et filiam bonorum Chociszewo quovis modo possessor
tum Casimirum Polichnowski bonorum Naczachow
possor et alios omnes ius et interesse aliquod ad bona
Naczachowo habentes et quidem Actor Vidua pro se Maritali
cum Marti Minorennes et Virgines cum Tutor suorum
Eosque Viduam pro se Minorennes et Virgines itidem
cum Vrorum tutor assistentes Assistere et authoritate
Citatos iuxta et ad Inscriptionem Castrensem Praedecessor
debitoream qua mediante olim Gnosus Alexander
Sokołowski olim Joannis filius et Modernor Actor
avunculus germanus et avus bonorum Sczkowa
Chociszewa et Naczachowa haeres submisit sect.
obligavit atque inscripsit olim Gnosi Martino Mi
liolarewski Subiudici Terrae Iuniulae et Iudici Ca=
strensi Radziejowsk olim Martini filio Parenti
et Avo Modernor Actor Summam Sex Millium
florenorum polon pro tempore in eadem Inscriptione expressa per
solvere non tamen stante vita sua persolvit nec
illi uti Successores et possores bonor in hucusque persolve=
runt atque solvere curant Vadiumque in eadem Inscriptione
appositum exinde Succubuerunt pro quo persolvendo
nihilominus pro solone Summae Principalis ac Provisor

1712 : 1713

uti a Summa dotali Citantur Citatione sua cum copia
de pmis laori ex nte Ad Iudicium Offi Presenti Capitan
Castrer Prædecer per Mnlem Regni Generalem Provid
Martinum Kowalik de Maiori Kempka semelbis ter et
ultra Iuris formam vicibus Quatuor acclamatt non nd
pse nec per suum quemuis ltimum Plenitem comparer
imo put idem Mnlis ius suum restituens Iudicio
retulit Contumaces existentes in Termino primo
videlicet in pœna Contumaciæ admittente Iudicio
Offi Prer iudicialiter et officiose condemnauerunt

18

No 3 fto

Starzuski contumax

Instigator Iudicij Offi Presenti si et in quantum ad
causam Presentem ptinet eiusq Delator Generosus Sta
nislaus a Magna Iarnow Iarnowski Pincerna Iuni
uladislauiensis Actor Nobilem Stanislaum Starzuski
de persona bonisq eius qnd oibus Citatum inhærendo
Protestaoni eorum Actis authenticis Regni factæ
restitutione Vaccæ una cum fructu ac iumentis
ab ea perceptt a Labso Thoma Tomaszewski Subdito
Actoris pprio de villa Boniewo tempore in Termi
no declarando inscio Actore et eiusd pprio
vili pretio emptæ et ad multiplicem Actoris requi
sitionem non restitutæ exindeq damna Acteri
causatione pquo Citatus Citatione sua cum copia
latori existente Ad Iudicium Offi Presenti Capitan
Castrer Prædecer clamatt per Mnlem Regni Ge
neralem Provid Martinum Kowalik de Maiori
Kempka semelbis ter et ultra Iuris formam vicibus
quatuor acclamatt et nec pse nec per suum quem
uis ltimum Plenitem comparentt imo put id Mi
nisterialis ius suum restituens Iudio retulit
Contumacem existentem in Termino primo videlicet
in pœna Contumaciæ admittente Iudio Offi Presenti

uidl et offose condemauit Hreq subinde coram
eodem Iudicio Offi Presentt pnt stans Mnlis Regni
Gnalis Prouidus Bartholomaeus Nowalczyk de
Scrytno Offio Presenti bene notus sanus q ciaexnis
palam publice ble recognouit se citaonem co-
piae intro contentae ad bona villae Wstowo Resi
dentiam q citati feria secunda in crastino festo
Sancti Francisci Confessoris detulisse et eandem in
mensa residentiae citati Presente familia domea
posuisse et notificatam reliquisse de quo Pcens
Relatio

Bogolamski contumax

Ingr Iudy Presentt eiusq Delatores Gnosi Constantinus
Albertus et Franciscus fratres interse Germani Grem
becey Actores Gnosum Erasmum Bogolonski bonis
seu Sortis in villa Slawecino ad Pallum Bresteyn Cuia
uiae et Dictum Praedecessorum spectantt haeredem de per
sona et bonisq eius gnlibus citatum in haerendo
Protestaoni contra eum factae pro poenis in legibus
et Constitutionibus Rni contra homicidas descriptt per
eum Succubitt et dementis ex eo Quia ipse imme
mor earundem poenarum vilipensoq Precepto Diuino
(quod in Decalogo expsse homicidia prohibet et vetat)
ausus est et temere Presumpsit tempore certo in
Protestaone expsso videlicet ipso die Dominico Re
miniscere Quadragesimali in anno Dni Millmo
Septingentesimo Quinto Gnosum olim Ioannem
Grembecki fratrem germanum Actorum in bonis villae
Pieleszki ad bona villae Kromirzewice spectantt
Prouentum nulla habita causa nullaq data occasione
ex bombarda ad iaculandum bene preparata et instru
cta per explosionem ex ea tribus glombis plumbe
is crudelissime interimere put de facto interemit
Per quod leges Diuinas et humanas laesit pa
cem et securitatem publicam violauit poenasq

#

1712 : 1713

#

legum succabuit pquibus sup ipso decernend Cita
tus est Citaone sua cum copia lationi existente
Ad Iudicium Offi pseni Capitis Capitan Pro 13
decer clamatt per Mnlem Regni Gnalem Provid
Martinum Kowalik de Maiori Kaemplia Iudio e
dem adstantt semel bis ter et ultra Iuris formam
vicibus quatuor acclamatt non tamen pse nec pu
um quemuis ltimam Plenitem comparentt imo
put idem Mnlis ius suum restituens Iudicio re 41
tulit contumacem existentem in primo Termino
videlicet in pena contumacia admittente Iudio
iudlti et oppose condemnauerunt Hicq in conti
nenti coram eod Iudio Actisq pseni Cam Capitis
Pro decer puta stans Mnlis Regni Gnalis Provid
Franciscus Ogrodowicz de villa Kielczewo ex re
producto authentico Offi notq Vanus pora ex ns
palam publice bleq recognouit se Citaonem litera
lem authez copia introcontenta Similem ad bo
na villa Slawecino Curiamq seu mansionem Citati
Feria secunda in Crastino festi Sancti Francisci
Confessoris pxe pta anni pser detulisse et can
dem in mensa hyppocausti pseni Gnosa Consor
te Citati posuisse et notificatam reliquisse De
quo psens Relatio

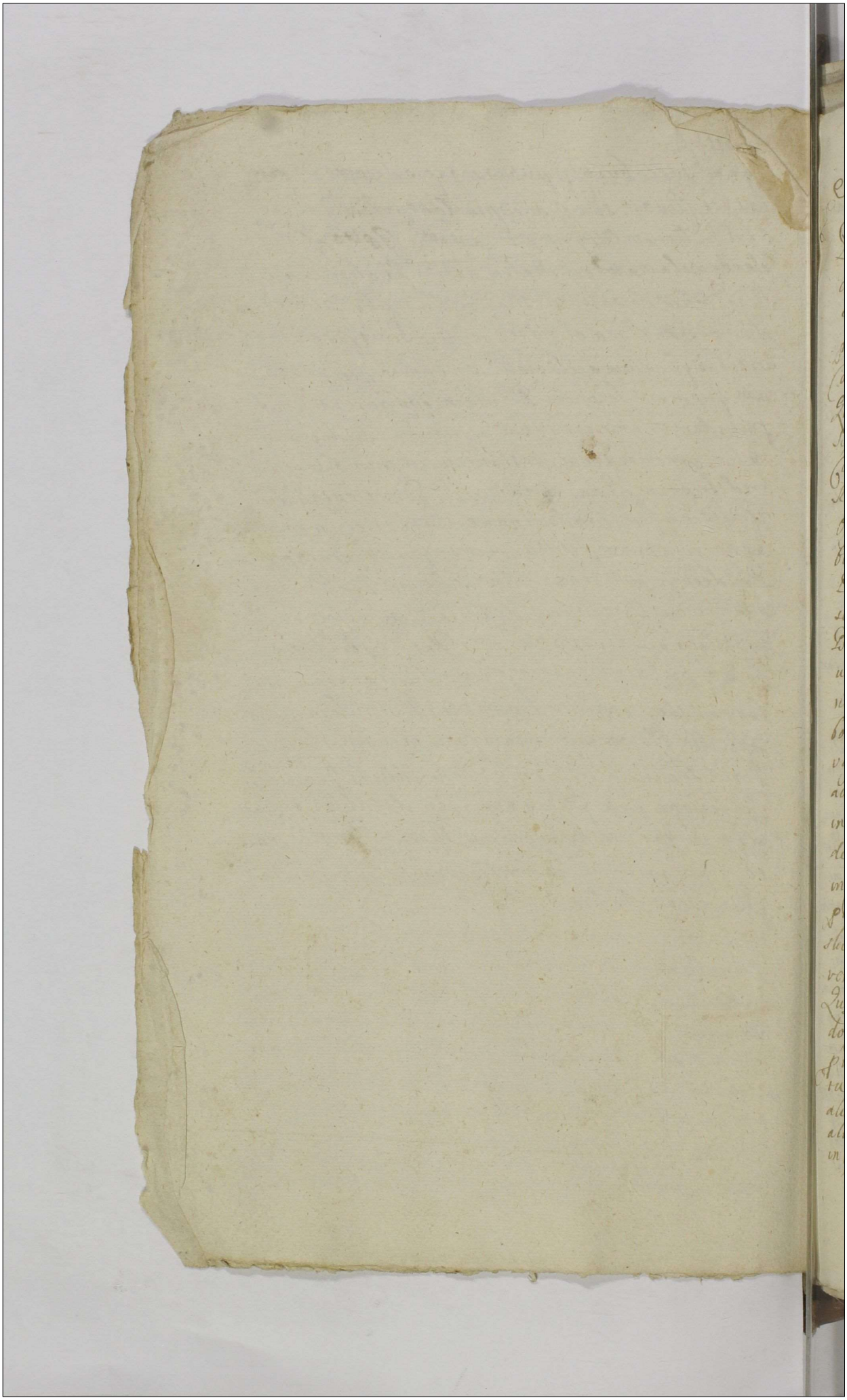

Inter Pscinska et Jarnowski Zupparium Cuiaviensem Decretum condescensionis

Proposuit iudicio et officio infrascripta Pars Actorea contra citatam infranominandam Partem ex Relatione ex portatae Citationis ex Actis praesentibus authentice prompta cuius tenor sequitur talis Actum in Castro Praedecensi Sabbatho post Dominicam Oculi Quadragesimalem proximo Anno Domini Millesimo Septingentesimo Duodecimo. Ad Officium Actorum praesentium Castrensem Capitaneum Praedecensem praesentem veniens Nobilis Regni Generalis Providus Simon Martecki de Chodecz Officio praesenti benevolus sanus per omnia exactus potam publice blegrecognovit se Citationes literales binas pro Judicio Castrensi Praedecensi spectantes contra Citatos infranominandos servientes tenoris talis Chrysosthomus a Dorpos Dorpowski Capitaneus Praedecensis Colonellus Exercituum Regni. Tibi Magnifico Jacobo a Maiori Jarnowo Jarnowski Zuppario Palatinum Cuiaviensem de bonis tuis generalibus omnibus summisque quibusvis pecuniis vigore Regio et Nostra Capitanea qua hac in parte fungimur authe mandamus ut coram Nobis seu Judicio Nostro in Terminis Querelarum seu Causarum Officii Castrensis Praedecensis Judicii feria Secunda ab hinc prius et proxime in Castro Praedecensi celebrandi praesentibus et praemissis compareas. Ad Instantiam Generosae Annae de Krethowskie primi olim Generosi Hiacinthi Boruchi ad praesens vero Generosi Joannis Pscinski Consortis Ultimae Actoris Quae te in assistentia eiusdem Generosi Mariti sui citat Secundo post obtentam poenam Contumaciae Vaccantibus pro tunc Judicii Terminis Palatinus Brestensis ideo Quatenus tu Jura tua si quae habere praetendis ad fundos certos alias place in numero Tres unum dictum Czarnecki alterum Heydukowski Tertium denique Pecakowski in Oppido Chodecz existentes nescitur quo modo a

1712

Sorte in Oppido Chodecz sita Actricis hæreditatem avulsas
per te et appropriatos coram Judicio Nro reproducas
et eadem comportes Quod si facere recusaveris
scias te ad dimissionem eorundem fundorum tum
et restitutionem proventuum per te ex hisce fundis
perceptorum sententia Judicij Nostri stringi et compelli
aliaque in talibus fieri solita super te statui et dermi
sis paritatis et ad primam tibi laus in Terno proponenda
iudicio rensurus Datum in Castro Praedecensi Feria Ter
tia post Dominicam Oculi Quadragesimalem proxima
Anno Domini Millesimo Septingentesimo Duode
cimo Ad bona villae Lubieniec Curiamque ibidem sitam
primam super quam contumaciae poena est obtenta
una Septimana ante Terminum alteram vero pro
Termino praesenti die hodierna actu contenta de
tulisse et eandem in mensa hyppi praesente Gnoso
Citato posuisse et notificato reliquisse De quo praesens
Relatio. Ex Actis Castrensibus Capitulo Praedecensi Extra
ditum Idulowski Locus Sigilli. Factaque sua huius
modi Pars Actorea propositione petiit supranomi
natam Citatam Partem ad iudicium rensionem Strin
gi et compelli Juris remedijs in toto salvis manere
Et Judicium Hujus praesentis Castri Capitulo Praedecensi Par
tium praefatarum ambarum Actorea per Gnosum Casimi
rum Solidlowski Notarium Castrensem Covaliensem Plenitem
Actis praesentibus Sabbatho ante festum Sanctorum Fabi
ani et Sebastiani Martyrum in anno praesentis in
scriptum Citata personaliter coram se comparentium
et iudicio controvertentium contrarijs in primis creteng
factis non tamen per utramque Partem ad actitandum
intra tempus de Jure praeserum porrecto Gnoso Notario
Actorum praesentibus solenniter de Sui diligentia protestante
exauditis et eisdem debite intellectis Teneri Partem Ac
toream Citatam docere de Termino et contentis Citationis

Citaonis sc̄i Judicium adinuenit et quia docuit proinde Par
tibus causam prosequi iniuaxit quod Dectum Pars citata
pro iuridico non suscepit verum ab eo et cum eo Gnosum
Chrysosthomum a Stubice Stubicki Camerarium Grani
cialem Paltus Brestez Cuiauiae loci et causae praesentis
Judicem ad Judicia Ordinaria Gnalia Tribus Regni Petri
couiensis per Mnlem Regni Gnalem Prouid Stanisla
um Jozwowicz de Groiec Judico adstantis offose vt Juris
et moris est mouit quam motionem Gnosus Judex
non admisit Parte eadem citata de non admissa
et prosequenda eadem motione protestante In praecu
tione causae foro adinuento Parti procedere man
dat Quod Decretum Pars citata pro iuridico non su
scepit verum ab eo et cum eo Gnosum Chrysosthomum
a Stubice Stubicki Camerarium Granicialem Paltus
Brestez Cuiauiae loci et causae praesentis Judicem
ad Judicia Ordinaria Gnalia Tribus Regni Petricov
per Mnlem suprascriptum Stanislaum Jozwowicz de
Groiec Judico adstantis offose vt moris et Juris est
mouit quam motionem idem Gnosus Judex non ad
misit Parte praedicta citata de non admissa et prosequen
da eadem Motione protestante In procedendo Judicium
Offi praesentis Castri Capitis Praedecen suspenso negotio
causae praesentis necessariam condescensionem offi
sui vnius absentia non obstante in fundum con
trouersum Oppidi Chodecz adinuenit et decernit
Quatenus Partes vtraque Offum praesens vnius absen
tia non obstante in fundum bonorum Chodecz
fundumque controuersum hinc et ab actu praesenti in
decursu Sex Septimanarum praeclabendarum mutuo
sumptu conducant quod Offum condescensurum
de fundo Peczaliowski nuncupato in Oppido Cho
decz consistens per Gnosum Pscinska praetenso ad quam

sortem pertineat inquiret Inquisitionemq et Oppi
danis Chodecen expedieti post quam expeditam
causam eandem cum Inquisitione in occluso ro
tulo obsigillata ad Judicia sua pro re celebranda
remittet et habent Sintq itaq habiturae pro no
minatae Partes utraq in eisdem proxe futuris Ju
dicijs Castrensibus Capitanis Praedecen ab hinc primis
et proximis ad ulterius secum ea in causa procedere
et experiendi Terminum comparendi peremptum illis
per Judicium praesens praefixum et conservatum nullius Par
tis Jure laeso imo pro omnia salvo manente Luita per utramq
Partem poena trium Marcarum polon Parti et Judicio
totidem Judicio quae in instanti solvenda sub poena
Bannonis quaeram ex nunc in defectu satisfactum
demitur Mnlisq Regni Gnalis quivis competens ad
proclamandam et publicandam eandem Bannonis poenam
additur causaq praesens ad magnificum Capneum loci
sive eius competens Castrense Officium cuius vel quorum
Jurisdictioni Pars contraveniens cum bonis suis subest
pro ulteriori debito Juris ordine facienda executi
one remittitur. Per Partes vero sibi compensanda

Inter Pomianowski et Zagrobski Roiewski Decretum

Ex Proposuit iudlr et officio infrascriptam Pars Actorea contra
citatam Partem infranominandam ex Relatione exper
tarae Citationis coram Actis praesenti Castrensibus Capitanis Praede
cen recognitam et ex eisdem Actis depromptam tenoris
talis. Actum in Castro Praedecen Feria secunda post Do
minicam Laetare Quadragesimalem proxa Anno Domini
1712 Millesimo Septingentesimo Duodecimo Ad Officium Actaq
praesenti Castrensibus Capitanis Praedecen pro lr veniens Mnlis Regni
Gnalis Providus Blasius Małecki de Naczachowo Officio
praesenti bene notus sanus pro omnia exnis palam publice Reg

recognit

recognouit Se Citationes litterales authenticas duas unius essen
tiae existentes per Iudicium Castrensem Praedecensem causarum Officij
praesentis spectantes contra Citatos infranominum seruiens
tenoris talis Chrysosthomus a Derposz Derpowski Prae
decensis Capitaneus Colonellus Exercituum Regni
Vobis Generosis Stanislao Zagrobski et Iacobo Rozewski
de personis bonisque Vestris gratiae ac summis quibusque
pecuniariis vigore Regio et Nostra Capitulo qua hac in par
te fungimur authoritate mandamus ut coram Nobis
seu Iudicio Nostro in Terminis Querelarum seu Iudicium
Castrensem Praedecensem feria secunda ab hinc prius et
proximius in Castro Praedecensi celebrandi praesentes et perpetuo
comparecitis. Ad Instantiam Generosorum Martini Po
mianowski et Simonis Zielinski Actorum Quivos
coniunctim uti in causa coniuncta inhaerendo vestro
scripto seu compositioni inter vos Citatos et se
Actores factae ac initae manibus Actorum tum et ve
stris certorum ac amicorum subscriptae rigore certo
in ibidem expresso firmatae, qua res certas Regestro
seorsiuo specificatas et expressas Actorum vos reddere et
restituere appromisistis non tamen in hucusque restitui
stis ac restituere vultis imo temere recusatis Per
quod rigorem expressum succubuistis Pro quo decer
nendo Citamini sitis paritusi et ad Prima laus Vobis
proponenda iudicii rensum Datum in Castro Praede
censi feria secunda post Dominicam Reminisce
re Quadragesimalem proxime Anno Domini Mil
lesimo Septingentesimo Duodecimo Vnam ad bona
Dziewczopole alteram ad bona Chrostowo Curiasque
seu Residentias Citatorum detulisse et easdem et easdem
in mensis residentiarum die hodierna actu con
tenta praesentibus familijs domesticis posuisse et notifi
catas reliquisse De quo praesens Relatio Ex Actis Cum

Capitaneo Praedecessoris extraditi Idzikowski locus Sigilli
Factaque sua huiusmodi Pars Actorea propositione
petyt supranominatam Citatam Partem ad iudicem
rensionem stringi et compelli Iuris remedijs in toto
saluis manentibus. Et Iudicium Officij Praesentis Castrensis
Capitaneo Praedecessoris Partium praefatarum ambarum
Actorea Generosus Pomianowski suo et Generosi Zielinski
noe praedicta Citata Generosus Roiewski suo et Generosi Zagrob
ski noe personaliter coram se comparentium et iu
dicialiter controuertentium contrijs in praemissis oretenus
factis non tamen per vtramque Partem ad acticandum
intra tempus de Iure praescriptum porrectis Generoso Notario
o Actoris praesentium solutis de sui diligentia prote
stante exauditis et eisdem debite intellectis.
Teneri Generosum Pomianowski reproducere Pleni
potentiam a Generoso Zielinski ad causam praesentis
necessariam Iudicium praesens adinuenit Tandemque
causam eandem ad horam reiecit. Quo in Termi
no ex eadem reiectione incidentis quoniam Generosus
Zielinski loco reproducendae Pleni potentiae suo
coram Iudicio comparet Proinde Partibus inter
se Iure experiri mandat. In experimento Posse Partem
Actoream sine praedicta Contumaciae promouere caus
sam praesentis Iudicium censet et Partibus vlterius
experiri mandat. In vlteriori experimento Teneri
Partem Actoream Citatae docere de Termino et contenta
Citationis suae Iudicium adinuenit Et quia docuit
Proinde Partibus causam praesentis prosequi iniunxit
In prosecutione causae Iudicium controuersijs Par
tium vtrarumque et quidem Actorea restitutionem
rerum complanatione certa inter modernos Actores
et Citatos inita in Kenczerzyn die Octaua Ianua
rij in anno Millesimo Septingentesimo Nono consecra
ad extradendumque iuxta regestrum manibus Generosorum
Roiewski et Stanislai Zagrobski tum Martini Ro
zycki tanquam amici Ioannis Rakowski itidem amici

subscripta

Subscriptis assignatarum postulante citata vero
Parte nempe Gnoso Rozewski dilationem ad pro
ducendam Protestationem de nullitate praefatae com
planationis uti praeiudiciose conscriptae factam affe
ctante exauditis et debite intellectis ad affectaon
eiusdem Partis citatae dilationem ad producen
dam praefatam Protestationem eidem Parti citatae
videlicet Gnoso Rozewski ad praefectura Iudicia Sua
Castrensis Praedecensis dat et concedit cum Gnoso ve
ro Zagrobski causam praesentem ad illum Termi
num suspendit iudicandam et habent Suntitaque
habiturae Partes praenotatae in eisdem praefatus Iu
dys Castrensis Capitaneus Praedecensis ab hinc prius et
proximius in Castro praesenti Praedecensi celebrandae
ad ulterius secum ea in causa procedendae et Iure ex
periendae Terminum comparendi peremptum illis per
Iudicium praesens praefixum et conservatum nullius
Partis Iure laeso imo pro omnia salvo manente

Inter M. Iudicem Terrem Bresten. et Swiecki Limitatio

In causa et actione iudiciaria per Instigatorem Iudicis
eiusque Delatorem Magnificum Michaelem Stani
slaum Zakrzewski Iudicem Terrestrem
Brestensem Actoris Nobili Vincentio Swiecki
citato ad Iudicium praesens Castrensis Capitanei Praede
cense instituta et intentata quia in causa eiusdem
Citationis literalis authenticae tenor sequitur talis Chry
stomus Dorpowski Capitaneus Praedecensis Tibi
Nobili Vincentio Swiecki uti impossonato de per
sona bonisque tuis quibusvis orbis vige Regio et Nostra
Capitanea authentice mandamus ut in Terminis Querelarum
seu Iudiciis causarum Officii eiusdem Castrensis Capitanei
Praedecensis Feria Secunda post Dominicam Iudica

Praedecen

Quadragesimalem pra praeqvatura vel ab hinc
prius et proximius in Castro Praedecen celebrand
pntr pempteq comparcas Ad Instantiam In
stigatoris Judy eiusd eiusq Delatoris Magnifi
ci Michaelis Stanislai Zakrzewski Judicis Ter
restris Prestez Actoris Qui te inhaerendo Pro
testationi suae coram Actis authencis Regni fa
ctae citat pro poenis legibus Regni descriptis pteq
succubitis ideo Quia tu tempore certo iam pttis
tibi in Termino declarando dum Magcus Actor
currum cum equis duobus Patrem familias de villa
Groyczyk ad villam Lubomino pro receptione Siligi
nis subditis villae eiusdem accomodati misisset tu
sub specie et titulo Militari aliquot asseclis Sti
patus ad villam pfatam Lubomino deuenisti ibi
demq pvnum quadrantem ferme manen nocte
iam imminente equum ex eodem curru coloris
Skaragniady Valoris Quinquaginta Tymfonum
eiusdem Magci Actoris proprium nulla habita
ratione pacis et Securitatis ex curru accepisti
velociq equorum cursu vna cum asseclis tuis ad
Oppidum Izbica ex Oppido vero ad borras ad Ko
ziciaty protendentes aufugisti equum mratum
modo illicito ac violento acceptam tibi appropriasti
Magcum Actorem nulla exus ab eod lacessitus in
iuria damnificasti contra leges Regni grauiter
excessisti viam publicam eidem Patri familias
intercepisti poenasq legum contra transgressores
earundem violentiarumq patratores inter po
sitas in te traxisti et merito succubuisti Pro
quibus super te decernend ac Nihilominus vt equum
eund reddas et restituas aut valorem eiusd vna
cum

... Decret 1712 : 1713

Grodz Praedecens Decret 1712.

honestis Iuan dicto Moskal Matthiae Matuszewski
Complebus et coadiutoribus infrascriptorum re et ipso facto
executoribus de bonis personisque Vris quilibet oribus Regie
Regio et Nostra qua hac in parte fungimur authe man
damus et coram Nobis seu Iudicio Nro in Terminis
Querelarum seu Causarum Offy Castrensis Praedecensis Iudicij
Feria Secunda ab hinc prius et proximius in Castro Prae
decensi celebrandi pnl et pempte compareatis Ad
Instantiam Ingris Iudicij Nro eiusque Delatorum Gene
rosorum Alberti Pruski et Theressiae Tychlinski
Coniugum invicem ltimorum Actorum Qui vos et
quidem Maritata cum Mariti sui personali au
thoritate et assta vosque honestos cum Domini Vri
authe citant in haerendo Protestationi coram Actis
authenticis Regni tum et obductioni facti citant
Praenis in legibus et Constitutionibus Regni sancitis
per vos Succubitis ex eo Quia vos immemores
earundem legum quibus pax et Securitas publica
sat abunde Praecipue vero Statui Nobilitari cauta
et Praecustodita abiectaque Praenarum formidine
contra violentos Invasores superinequitatores
bombardarum abusores violentiarum Executores
et Praecipue tu Principalis ausus es et temere Pre
sumpsisti sub Praetextu cuiusdam fictae amicitiae
et complanationis ac si ineundae intus tamen
adversa moliendo ipso die Dominico ante festum
Sanctae Hedwigis Viduae Electae ~~[illegible]~~ Praeque Pretio
anno Praesenti bona villae Trebuchowo Praeoccupatam
et Decreto Castrensi Radziejoviensi traditionem
Actores possat Iuribus Actorum subiecta super
inequitare paululumque ex eisdem bonis propter
maiorem aggravationem Actorum comparationem
vero armorum et Praeparationem ad maiorem vim et

violentiam

violentiam secundariam Actoribus inferendam
(perlustrata Actorum sine ullo apparatu homi
num solummodo cum consorte sua pace et se
curitate publica ut dictum est opposita traditione
confisorum et assecuratorum impotentia et
imparatitudine) breve post tempus videlicet
feria Quarta ipso die festi Sanctae Hedwigis
Viduae Electae in bonis Mratis violenter cum ar
mis et bombardis ac alio armorum genere cum
assectis Actores invadere sine ullo respectu
personarum Nobilitarium primum ipsummet
Enosam Mantum a tergo inopinate arreptum
circa hollodia commorantem innocentem ad
terram prostrare famulis dictis suis concutere de
mandare eris deliter conuerberare genibus per ser
tim dictus Moskal in hanc et in hanc obuer
tendo partem contrudere ceruicem infringere
ad extremum suffocare velle huiusque prostratum
derelictum superius dictam Enosam Pruskam
consortem in defensionem Manto suo citissi
me ex curia aduenientem verbis lesiuis affi
cere foribus hollodii adhuc pregnantem alias fori
bus hollodialibus occludere occlusam alias uro
tniami zwarta baculo grandi vulgo spaga nun
cupato itidem consauciare et vix personam Mu
liebrem imbecillem tam crudeli manti sui fer
meq tyrannica trucidatione quam et eiusdem ipsi
usmet conuerberaone summo dolore oppressam
vix semiuiuam in hollodium violenter intru
sam per totam diem viribus destitutam fame
et inedia macerare nec quempiam ad person
grauidam admittere custodia cingere subditis obe
dientiam prestandam Actoribus interdicere bonaq
insedere put de facto prima omnia ta Principalis
cum tuis

cum tuis complibus executus es seu executi estis
Per quod poenas tali progressu et illicito ausu con 25
dignas succubuisti seu succubuistis. Pro quibus
supra Principalis quam et Vobis complibus ex condi
gno succubitis et dementis citamini sitis pari
turi et ad poenam iudicii rensum Datum in Castro
Praedecensi Feria sexta post festum Sancti Lucae 1711
Evangelistae proxima Anno Domini Millesimo septingentesi
mo Undecimo. Ad bona villae Trzebuchowo domumque
Labsi Alberti hortulani die hesterna actum praesentem
praecedente detulisse et eandem in mensa domus praedi
cti Labsi praesentibus famulo eiusdem citati et uxore
subditi posuisse et notificatam reliquisse. De quo praesens
Relatio Ex Actis Castrensibus Praedecensibus extraditur Sobrinowo
ski manu propria Locus Sigilli Supra sera Pars Actorea
superius nominatam citatam Partem ad Iudicium
praesens Castrensis Capitaneus Praedecensis per Mulierem Se
gni Ewalem Providi Chrystophorum Kowalczyk
de Solio Trwo Iudicio praesenti adstantem semel bis
ter et ultra Iuris formam vicibus quatuor accla
matam non tamen per se nec per suum quemvis legi
timum Plenitem comparentem imo ut idem Mulier
Iudicio retulit Contumacem existentem in Termino
primo videlicet in poena contumaciae admittere
Iudicio Officii eiusdem Mulieri et offose condemnavit

Wolski Tribunus Crusficiensis Contumax

Super Relationem exportatae Citationis coram
Actis praesentibus recognitam authenceque ex eisdem
Actis extraditam cuius tenor sequitur talis
Actum in Castro Praedecensi Feria secunda in
Crastino festi Sanctorum Omnium Anno Domini Mil
lesimo Septingentesimo Undecimo Ad Officium

Wolski posuisse et notificatam reliquisse De quo
Presentem fecit Relationem Ex Actis Castri Capitanei Pre
decensis extraditis Idziechowski Locus sigilli Supraseri
pta Pars Actorea superius nominatam citatam Partem
ad Judicium Presens Castrensis Capitanei Predecessoris per Mi
nisterialem Regni Generalem Provinciae &c. Reliqua omnia
concludantur ex superiori

Zupparius Paltus Ciuiae contumax

Generosa Anna de Kretkowskie primi olim Generosi Hya
cinthi Borucki ad Presens vero Generosi Joannis Pscinski
Consors Ultima in Asta eiusdem Generosi Joannis Pscinski
Mariti sui Actrix Sortis certae in Oppido Chodecz
Possessrix Generosum Jacobum Jarnowski Zuppa
rium Paltus Ciuiae citatum ideo Quatenus ipse
Jura sua si quae habere pretendit (Vacantibus pro
tunc Judiis Terribus) ad fundos certos alias pla
te in numero tres Unum dictum Czarnecki alte
rum Kadalkowski tertium denique Pralkowski in
Oppido Chodecz existens nescitur quo modo a
Sorte in eodem Oppido Chodecz sita Actricis
haeriam pro se avulsos et appropriatos eorum Judicio
Nostro reproducat et ad comportes Quod si facere
recusauerit eundem ad dimissionem eorundem
fundorum tum et restitutionem proventuum pro
ipsum et hisce fisce fundis perceptorum sentia
Judiis stringi pro quo citatur citatione sua cum
copia laoni existente Ad Judicium Hy Presens
Castrensis Capitanei Predecessoris per Mnlem Regni Ge
neralem Provinciae Christophorum Kowalczyk de
Sokolowo Judicium Presens adstantem semel bis ter et
oltra Juris formam Vicibus quatuor acclamatum

non tamen per se nec per suum quemvis legitimum
Plentem comparentem imo put idem Mnlis ius
suum restituens Judicio retulit contumacem
existentem in Termino primo vide licet in pa
na contumacia admittente Judicio Offy eiusd
iudh et Offose condemnavit

Myslinskie a Moszenska Contumaces

Super Relatione exportatae Citationis eorum Actis
praesentibus recognitam authenticam ex eisdem Actis extra
ditam cuius tenor sequitur talis Actum in Castro
Praedecensi feria secunda post festum Sancti Martini Pon
tificis proxime Anno Domini Millesimo Septingentesimo Undecimo
Ad Officium Actarum praesentibus Castrensis Capitaneus Praedecensis
publice veniens Mnlis Regni Generalis Providus Gregorius
Nowak de Solidlowo authenticus et iuratus Officialis praedicti
bene notus sanus per ora exus palam publice oblegi reco
gnovit Citationem literalem authenticam per iudyc Castrensem
Praedecensem spectantem contra Citatos in frammentum per
praesentes tenoris talis Chrysosthomus a Dorpos Dorpos
ski Praedecensis Capitaneus Vobis Generosis Catharinae de
Rembieskie Myslinska ol Generosi Sigismundi Myslin
ski bonorum seu sortium in Zaczewna haeredis consor
ti derelictae Viduae bonorum eorundem Zaczewna Dnae Refor
matorum et Adultis ac possessrici tum Jacobo My
slinski eiusdem Generosi Sigismundi filio de bonis Uni
versalibus omnibus Summisque quibusvis pecunia vigore Regio
et Nostra Capitulo qua hac in parte fungimur authe
mandamus ut coram Nobis seu Judicio Nostro in
Terminis Querelarum seu Causarum Officii Castrensis Prae
decensis Iudys feria secunda ab hinc prius et proxime
in Castro Praedecensi celebrandis praesentibus et peremptorie compa
reatis Ad Instantiam Generosae Hilarii et haeredis Moszczenska
olim Generosi Andreae Moszczenski cum olim Generosa
Agnete Lisiecka matrimonialiter procreata filiae

Virginis

Virginis innuptae. Quae tamen assta Tutorum sibi de
Iure incumbentium extat pro eo Quatenus vos Summam
Trecentorum Quinquaginta unius flor. polon. tam re
spectu dotis se Actricem quam Successive post olim
Gnosos Stanislaum et Mariannam olim Gnosi Ni
colai Szadolierski consortem fratrem et sororem
Actricis germanos steliter decessos derelictam
in seq. Actricem Iure naali Succonis devolutt. per
olim Gnosum Iacobum Lisiecki antecedaneum bo
norum seu sortium certarum villae Lacrewna
haeredem Contractu certo Actis praesentis Castrensibus
Praedecensibus roborato (qui stante incursione
Suetica sibi deperiit) in praefatis bonis seu sortibus
cum Provisionis inseram idque ex Summa Capitali se
ptingentorum flor. polon. restat una cum Provisione
retenta Actrici persoluatis per quibus persoluendis praesentes
Citamini Sitis pariturus et ad praemissa iudicii rensuri
Datum in Castro Praedecensi feria Secunda post
festum Sancti Martini Pontificis proxime Anno Do
mini Millesimo Septingentesimo Undecimo
Ad bona villae Lacrewna die hodierna actu con
tenta residentiamque citatae detulisse et eandem
in mensa Residentiae Citatae in hyppocausto praesen
te ipsamet posuisse et notificatam reliquisse
De quo praesens Relatio Ex Actis Castr. Capitis Praedecen.
extraditt. Mrsz Sczenski manu propria Locus Sigilli
Pars supposita Actorea superius nominatam Citatam
Partem ad Iudicium Officii praesentis Castrensis Capitanei
Praedecensis per Mnlem Regni Gnalem Providum
Chrystophorum Kowalczyk de Solio Tpoo Iudicio praesentem
adstantem semel bis ter et ultra Iuris formam vici
bus quatuor acclamatt. et nec per se nec per Suum quemuis

Legitimum Elentem comparentt imo put ut Mnlis
ius suum restituens Iudicio retulit contmes existere
in primo Termino videlicet in pœna contumaciæ
admittente Iudicio Officij eiusdem iudicialiter et oppore
condemnauit

Gr Pokr Sand 1712. 1713

23

28

ernit solutionem Sumi & vltam Prouisionibus re
nti &c in instanti sub pena Bannimi et de regno
elonia Domini &c illi annexis proscriptis quibuscum
um in defectu Satisfactionis super eo &c Stato Enoso
monieuski et bonis eius omnibus per Iudicium Offi
cialis decernitur et Inclemg legum Natalem Proui
nciarium Stanislaum Sowoure de Erwiec Iudi
cem suum ad stantes Iudicium hocce Castrense Capitan
eum Dedecen ad publicand et celebrand eandem Ba
nnimis et de regno Poloniae Dnis &c illi annexis
proscriptionis penam addidit et deputauit prout
dicit et deputat Presentibus. Qui quidem Minus mo
mo exmus Iudicio Offi Presentis additus et deputa
tus munus deputationis sub fidelitate gerens et re
citans Edictam penam Bannimis et de regno
Poloniae Dnis illi annexis proscriptionis super eo &c Enoso
monieuski modo &mo et bonis eius omnibus obtenta
m in Castro Dedecen quam et foro publico Ciuitatis
eiusdem in frequentia malorum hominum Cognitionis
dinus et plebeiorum fundorum et rerum per tunc ad Iudi
cia moderna congregatorum alta et clara sonorosa et tun
gliosa voce sua Tonica publicasse et pluries pe
ommibus ad notitiam deduxisse et relegno
it Decretum Edictale Post publicatam vero eam
em penam Bannimis et de regno Poloniae Dnis
illi annexis proscriptionis Iudicium Offi Presentis sam
petat Dedecen causam hanc cum toto eius effe
tu ac parte Bannita et publicata supra scripto Enoso
monieuski ac bonis eius ad Magnificum capita
neum loci succ eius Castrense competens Officium emig
randi quorsumcunque Iuris dicti subest cum bonis suis Pos
se et quatenus Iuris dicti subest cum bonis suis Pos
se et quatenus Iuris dicti subest cum bonis suis Pos
se et quatenus

Et Publicati

Proposuit iudicialiter et offerre infra scripta Pars
Actorea contra Citatam infranominandam ex Relatio
ne exportatae Citonis ex Actis praesentis de prompta tenoris
talis Actum in Castro Praedecensi feria secunda post Do
minicam Laetare Quadraglem praeterea Anno Domini Millesi
mo Septingentesimo Duodecimo Ad Officium Actoaq praesentis
Castrensis Capitanei Praedecensis pro tribunali veniens Mnlis Regni Ge
neralis Providus Bartholomaeus Makowiecki de Gogoly
Officio praesenti notus sanus pro omnia existens palam publice
bleq recognovit pro citationem literalem authenticam
pro Iudeis Castrensis Praedecensis spectantem contra Citatos
infranominandos servientem tenoris talis Chryso
stomus a Dorposz Dorpowski Praedecensis Capitaneus Exer
citum Regni Colonellus Vobis infidelibus Iudaeis Le
wek Kantorek Szyja Michalek Medel Szymsio
Icier Slepy Kusniesz Kusnierz Smol Icier Ku
prych Iachym Rzeznik Lewkowa Viduae Iudaeis
ad Synagogam Praedecensem pertinentibus tam ad praesens
in Civitate Praedecensi quam et alibi in vicinioribus
locis et villis manentibus attamen ad unam eandemque
Synagogam pertinentibus de personis bonisque Vris generalibus
Summisque quibusvis pecuniis mandamus vigore
Regio et Nra qua hac in parte fungimur authentice
Capitulo ut coram Nobis Iudicio Nostro in Terminis
Querelarum seu Causarum Ex Castrensi Praedecensi
Iudicii feria secunda ab hinc prius et proxius in Ca
stro Praedecensi celebrandi personaliter et pempte
compareatis. Ad Instantiam Gnosi Polichnowski
Actoris Qui vos coniunctim citat Quatenus vos
unus ad alium sese non referentes Summam seu Sum
mas quae et quantae ex liquidatione patebunt
Actori tum et Provisiones ab eisdem Summis
provenientes persolvatis, quas si persolvere recu
saventis sciatis vos in rigore eisdem Scriptis appo
sito condemnari Pro quo super Vobis decernimus
ac Nihilominus Rei Principali in toto satisfactione
Citamini Sitis parituri et ad Ema iudicii rensuri
Datum in Castro Praedecensi feria secunda post
Dominicam Reminiscere Quadraglem praeterea Anno
Dni Millmo Septingentesimo Duodecimo
Casimiri

Ad Civitatem

ad suum statum Prdecensem Mansionemq; infidelis
Lewek Kantorek ice hodierna actu consenta dela
sse et eandem in mensa hyppi mansionis q̃ viente
consorte eiusdem Lewek ꝓmissa et ratificatam
reliquisse De quo q̃ viens Relato Excelsis Castr̃ Capit̃
Prdecen̄ Extraditi Iudicio Loco Sigilli Facta q̃
sua huiusmodi Pars actorea ꝓpositione petyt
supranominatam citatam Partem ad eadem re
sponsionem stringi et et compelli Juris remedijs
in toto salvis manentibus Et Judicium q̃ Et q̃ viens
Castren̄ Capitan̄ Prdecen̄ Partibus ambabus Ac
etorea personaliter citata videlicet Synagoga
Prdecen̄ q̃ infideles Lewek Kantorek et Micha
elem Jakubowicz Judeos Prdecen̄ pro tribunali
et ad vocem consuetis entibus Terminum hodiernum
peremptum hinc ad prima et ꝓxima Castren̄ Capitan̄ Prdecen̄
causarum Ffi Judicia ab hinc prius et proximius in Castro
Prdecen̄ celebranda limitavit prorogavit dilatavit
et auctoritate Judicij sui transposuit prout prorogat
limitat et disungit et habent Suntq; habitandi domi
nati Partes in eisdem primis et ꝓxis causarum Ffis Judi
ciis Terminum ad videndum sequendum eam causam pro
tulen et experien comparendi peremptam illos q̃ Judicium
q̃ viens Fixum et conservatum nullius Partis Juris Judi
cio per omnia salvo manente Quantum vero attinet
ad non comparentes videlicet infideles Jeier Szymia
nowicz Mendel Jeier ꝓlionem Szymsio Lewek ꝓlionem
Smol Polionem Jeier eadem In termino hodierno peremp
ex citatione Juridica deputata ꝓ publico bitne meidem et pueriem
supranominata Pars actorea edictes Infideles Jeier Szy
manowicz Mendel Jeier ꝓlionis Szymsio Lewek ꝓlionis
Smol Polionem Jeier eadem non comparentes et ad Judicii
um Ffi sentis Castren̄ Capitan̄ Prdecen̄ per Mulen̄ Regni
Eiusdem Provinciae Stanislaum Jozwowicz de Ennec Judicio
ad stantes semel bis ter et ultra Juris formam acclamatos
Juri tamen et termino ꝓsenti non comparentes imo pro
fatum Mulen̄ Judicio retulit contumaces existentes in suo
Juris pro toto negotij sui Principiis iuxta contenta sententiis

iterumq post arestum per Mnlem iudlem in posctt admitten
te Judio Offq Psentt iudlti et oppose condemnauit. In vim
cuius Lucri modo Pmo obtenti Judicium Offq Psen Castrez
Capitanz Pra decez Juri communi affectationiq Partis Actore
a annuendo decreuit Psentiq decernit solutionem Sum
me vna cum Prouisionibus retentt idq in instanti sub pena
Bannonis et de Regno Poloniae Dnysq Mi annexis pseronis
quae iam ex nunc in defectu satisfactionis super eisd
Infidelibus Judaeis non comparentibus et bonis ipsorum o
mnibus decernitur. Mnlemq Regni Gnalem Prouidum
supra seruum Stanislaum Jozwowicz de Grocec Judicio suo
adstantt Judicium hocce Castrez Capitanz Pra decez ad
publicandam et pclamandam eandem Bannonis et de Regno
Poloniae Dominysq Mi annexis pscriptionis poenam addidit
et deputauit put addit et deputat Psentt. Qui quidq Mi
nisterialis modo Pmo exns a Judicio Offq Psentt addetq
et deputatus munusq deputationis suae fideliter reddens
palam publice bleq recognouit se pdictam Bannonis
et de Regno Poloniae Dominysq Mi annexis pseronis pe
nam super eisd infidelibus Judaeis non comparentt
et bonis ipsarum orbus obtentt tam in Castro Psenti Castrale
tensi quam et foro publico Ciuitatis in frequentia multorum
hominum Equestris Ordinis et Plebeiae Condonis exntium
ptunc ad Judicia moderna congregatorum alta clara et so
norosa ac intelligibili voce sua pconica pclamasse pu
blicasse et omnibus ad debitam deduxisse notitiam de
quo Psens Relatio Post publicatam vero eandem Bannonis
et de Regno Poloniae Dnysq Mi annexis pseronis poenam
Judicium Psens Castrez Capitanz Pra decez Causam hanc
cum toto eius effectu ac Partibus ipsi ad Magcum Capita
neum loci siue eius Castrense competens Offum cuius
vel quorum Juris dom pdicti infideles cum bonis suis sub
sunt pro ulteriori et finali in pmis debito Juris ordine fa
cienda et determinanda executione remisit remittitq
Decti sui vigore Judi
Grabski Alexander Infirmatur

In Termino ut ag hodierno ex vi Decreti antecessi
dilatorij confirmatis Enosō Antonio Grabski concessā
nec non cum reliquis suspensionis ad diem hornam Gre
mialem et pueniendi Ido in causa et actione mota per
Enosam Annam Mikolaiewska olim Enosi Martini Mi
kolaiewskii subiudicis Terrs Iuniulad et Iudicis Cas
Radzieiow cum olim Enosā Catharina Sokołowska pere
atam filiam et olim Enosi Casimiri Kierkowskii consorem
relictam Viduam tum et Stanislaum Joannem Helenam
Enosi Siellowskii consortem liman et Annam Barbaram
Ponetgoskiek Enosi Andreæ Ponetowskii cum olim
Enosā Constantia Mikolaiewska matrimonialiter
procreatos filios et filias et olim Enosi Martini Mi
kolaiewskii Nepotes et Successores limis Viduam
p se Mandatō cum Manū Minorennes et Virgines
cum Tutor Iudō auctō Actores Enosi Ludovico
Sokołowskii olim Enosi Alexandri cum olim Enosā
Teressia Miłoszewska matrimonialiter procreato filio
bonorum Sokołowo Nacrachowo Chociszewo et aliorum
coastinentium hēredi nec non Catharinā Korynska
primi olim Enosi Buszkowskii Thesaurarij Brestensis
et Notarij Castrensis Radzieiow Semundi vero Voti olim
Enosi Stanislai Chociszewskii consorti derelictā Viduā
bonorum Sokołowo Obligatorū Possessorii tum et Antonio
Alexandro Catharinā Grabskim olim Enosi Joannis
Grabski cum olim Enosā Constantia Siemierska matri
monialiter procreatos filios et filiās bonā Chociszewo qui
vis modo possessionis tum Casimiro Sokołowskii
bonorum Nacrachowo Possessori Viduo solo se Virgi
nium fratrum ac aliorum Iuxta de natura eorum bono
itidem assta statūs. Ad Insequendum Castrez Dēbitorem
debitoream qua olim Enosas Alexander Sokołowskii
olim Joannis filius et Nodemor Actorum Emuncatus
germanus et avus bonorum Sokołowo Chociszewo et Na
crachowo hēdes Submisit se obligavit et inscripsit dum
mato Enosō Martino Mikolaiewskii subiudicii Terr Iam
uladislav et Iudicii Castrez Radzieiowy olim Martini

filio Parenti et auo Modernorum Actorum Summam Sex Mil
lium florenorum polonicorum pro tempore in eadem Inscriptione expresso
iam pridem Petto dare soluere et realiter coram Actis
Castrensibus Praedecessoribus enumerare et reponere cui Inscri
ptioni olim tam Generosus Sokolowski antecedaneus
haeres quam et ipsi uti bonorum ita et onerum possessores
contrauerunt Summam supraseriam Sex Millium
florenorum polonicorum nec Parentum modernae Actricis seu modernis
Actoribus licet si multoties amicabiliter requisiti
non persoluerunt persoluerique volunt. Exinde Vadi
um in Inscriptione appositum succubuerunt et sunt
transgressi pro quo citantur Citatione sua cum Copia De
creto quo anteriori infirmitatis ac Suspensionis ac Processu
causae laoribus existentibus ad Iudicium praesens Castrensis
Capitanei Praedecessoris instituta et intentata lati
Vigore itaque conseruationis eiusdem Termini Regni
publico Suprascripta Pars Actorea supranominatam
Partem Citatam petyt ad iudicem rensionem
Stringi et compelli Iuris remedys in toto saluis
manentibus Et Iudicium praesens Castrensis Capitanei
Praedecessoris Partibus ambabus Actorea per Generosum
Casimirum Sokolowski Notarium Castrensem Conualem
Citata Generosa Chociszewska pro Generosus Alexander
Grabski per Generosum Iacobum Polichnowski uti Nun
cium pro Generosi Antonius et Catharina Grabscy
per Generosum Casimirum Polichnowski Generosus Casi
mirus Polichnowski personaliter coram se compa
rentibus. Ad repositionem eiusdem Generosi Polichnow
ski uti nuncy dilationem verae infirmitatis Generoso Al
exandro Grabski uni ex Citatis ad praefuturam Iudicia
Castrensis Praedecessoris dandam et concedendam esse censuit
prout concedit quam in praefuturis Iudys suis Castrensibus
Praedecessoribus cum duobus testibus sibi genere similibus
in eam Iurati rotham quia a Deo permissa infirmitate
tactus pro Termino praesentis comparere non potuit Deo et Iesu
Christi Sancta Passione ita ipse cum testibus adiuuante
comprobare tenebitur post quod praelitum Iuramentum
vel non

vel non Judicium id quod Juris erit decernet cum eo tenus causam presentem ad illum Terminum suspendit iudicium et habent suntque habitus prenominatae Partes in eisdem pro futuris Judiciis Castrensibus Capitaneatus Praedecensis ab hinc primus et proximus in Castro Praedecensi celebrandis Terminum ad ulterius secum ea in causa procedendi et experiendi comparendi peremptum illis per Judicium presens prefixum et consensatum nullius Partis Jure laeso imo per omnia salvo manente

31

Myslinska Infirmatur

In causa et actione iudicii infrascripti per partem Actoream infranominandae inferius specificatae Parti citatae ad Judicium presens Castrensis Capitaneatus Praedecensis instituta et intenta in qua causa editae citationis Relatio sequitur talis Actum in Castro Praedecensi Sabbato post Dnicam Oculi quadragesimam pro Anno Dni Millesimo septingentesimo Duodecimo. Ad Officium Actaque presentis Castrensis Capitaneatus Praedecensis pro nobis Mnlis Regni Generalis Providus Gregorius Nowak de Solotowo Officii presentis bene notus sanus per omnia ex nostris palam publice blegi recognovit Se Sitorum Generalem autheneam per Judicium Castrensis Praedecensis spectantem contra citatum infranominandum servientem tenoris talis Chrysosthomus a Dorposz Dorpowski Praedecensis Capitaneus Exercituum Regni Colonellus Volus Generosis Catharinae de Rembieslice Myslinska olim Generosi Sigismundi Myslinski bonorum seu Sortium Zaczewna haeredis consorti derelictae Viduae bonorum eorundem Zaczewna Dnae Advitaliciali et Reformoriae ac possessrici tum Jacobo Myslinski eiusdem olim Generosi Sigismundi Myslinski filio de bonis Vris generalibus Summisque quibusvis pecuniis vigore Regio et Nostro Capitulo qua hac in parte fungimur authoritate mandamus ut coram Nobis seu Judicio Nostro in Terminis

Querelarum seu Causarum Offi Castrez Prae decez Judy
feria Secunda ab hinc prius et proximius in Castro Prae
decen celebrandae publ et peremptorie compareatis Ad
instantiam Gnosae Helizabethae Moszczenska olim
Gnosi Andreae Moszczenski cum olim Gnosa Ag
nethe Lisiecka matrimonialiter procreata filiae
Virginis Coniunctae Quae vos in assta Tutorum sibi
de Jure in cum bentium Secundo post pae nam
Contumaciae super Vobis obtentam citat pro eo
Quatenus vos Summam Trecentorum Quinquagiata
unius flr polor respectu dotis Actricem concer
nentis quam Successive post olim Gnosos Stanisla
um et Mariannam olim Gnosi Nicolai Sadoluerski Consortes
fratrem et sororem Actricis germanos sterilitor decessos de
relictae in seq Actricem Jure naturalis Successionis devolutae
per olim Gnosum Jacobum Lisiecki antecedaneum bonis
seu Sortium certarum in villa Zaczewna haeredem contra
ctu certo Actis praesenti Castrez Prae decez roborato qui
stante incursione Suetica sibi deperyt in praefatis bonis
seu Sortibus cum Provisione inscripta. Idque ex Summa
Capitali Septingentorum flr polor restante una cum Pro
visionibus retentis Actrici persoluatis pro quibus per
soluendis Citamini Setis parituri et iudicialiter
responsuri Datum in Castro Praedecensi Feria Quin
ta post Dominicam Vocali Quadragesimalem proxi
ma Anno Domini Millesimo Septingentesimo
Duodecimo Ad bona villae Zaczewna Curiamque
ibidem in sorte Generosae Myslinska citam di
chodierna actu praesenti contenta detulisse
et eandem in mensa hyppocausti prae=
sente familia curiali posuisse et notifica=
tam reliquisse de quo praesens Relatio

De quo Praesens Relatio Et Actio Casu Capitaneatus Praedecensis Et
traditum Idzikowski Locus Sigilli Postquam quidem Pro
positionem petyt Supplicata Pars Actorea eandem Partem Citatam
ad iudicem rensionem strinxit et compelli Iuris remedijs in
toto salvis manentibus. Et Iudicium praesens Castrensis Capitaneatus
Praedecensis Partibus ambabus Actorea per Generosum Anto-
nium Mosiszczenski Cavalierum et Praedecensis Vicecomitatum Notarium
Plenitudinem Actis Brestensis de actu feriae Tertiae post Domini
cam Oculi Quadragesimalem praesentis Anni praesentis in-
scriptum Citata per Generosum Bartholomaeum Relawiecki
Oti nuncium coram se comparentibus ad repositionem
eiusdem Generosi Relawiecki Oti nuncij dilationem ve
rae Infirmitatis Generosae Myslecka Matri vnde Citatae
ad praefutura Iudicia Sua Castrensis Praedecensis dandae
et concedendae esse adinvenit prout praesentibus concedit quam
in praefuturis Iudicijs in eam Iuramenti rotam Quia a
Deo permissa infirmitate tacta per termino praesenti compa
rere non potuit Deo et Iesu Christi Passione ita ipsam
cum testibus adiuvante comprobare tenebitur post pre
stitum Iuramentum vel non Iudicium quod Iuris erit
decernet cum Generoso vero Myslecki causam praesentem
ad illum Terminum suspendit iudicandam et habent
Sunt que habiturae praenotatae Partes in eisdem praefuturis
Iudicijs ab hinc primis et proximis in Castro Praedecensi cele
brandis Terminum ad vlterius secum ea in causa procedendi
et experiendi comparendi peremptum illis per Iudicium praesens
praefixum et conservatum nullius Partis Iure laeso imo
pro omnia salvo mante

G Pincerna Iuvula Dr Stanidzki Limitant

In Termino itaque horno pempto ex vi Decreti antecedentis

Dilatum

Dilationis veræ infirmitatis in anterioribus Iudiciis Cum
Præ decen Parti citatæ concessæ conservatorum eiusdem Ter
mini in diem hornam ultimæ incidere et pervenire Idque in
causa et actione iudicia per Instigatorem Officii Præsentis
si et in quantum ad causam pertinet eiusque Delatorem
Generosum Stanislaum a Magna Iarnow Iarnowski Pincer
nam Iuniulum Actorem Nobili Machæo Starudzki
Citato inhærendo Protestationi coram Actis authenticis
Regni factæ et hoc occasione non restitutionis Vac
æ una cum fructu et iumentis ab ea perceptis a Labo
rioso Tomaszewski Subdito Actoris proprio de villa Bonie
wo tempore in Termino declaratis in scio Actore et
eiusdem propriæ vili pretio emptæ et ad multiplici
cem Actoris requisitionem non restitutæ exindeque da
mnorum illatorum Decreto anterioris Dilationis tum et
processu causæ præsentis Lationibus existentis Ad Iudicium
præsens Castri Capitaneæ Præ decen instituta et intentata
lati Vigeque conservationis eiusdem Termini Regnique publicæ
supra sera Pars Actorea supranominatam citatam Partem
petit ut ad iudicium rensiorum stringi et compelli Iuris reme
dijs in toto salvis manentibus. Et Iudicium præsens Castri
Capitaneæ Præ decen Partibus ambabus Actorea Generosus Pin
cerna Iuniulus per Generosum Ioannem Iarnowski filium
suum citata prius coram se comparentibus et ad infrascriptam
consentientes Terminum hodiernum peremptum hinc ad pri
ma et proxima Causarum Officii sui Iudiciæ Castrensis Capitaneæ Præ
decensis in Castro Præ decen celebranda limitavit
prorogavit disiunxit et authentice Iudicii sui transposuit prout
prorogat limitat et disiungit et habent sunt habeturæ
prænominatæ Partes in eisdem futuris primis et proximis
Causarum Officii Iudiciæ sui Terminum ad ulterius se cum ea in
causa procedere Iure experiendi comparendi peremptum illis
Iudicium præsens præfixum et conservatum nullius Partis
Iure læso imo per omnia salvo manente.

Polichnowski

Polichnowski et Odachowski Limitant

In causa actione iudiciaria per partem Actoream in sorum infranominandae citatae parti ad Iudicium Officii praesenti Castrensis Capitanei Praedecensis instituta et intentata in qua causa editae Citationis Relatio sequitur talis. Actum in Castro Praedecensi feria secunda post Dominicam Oculi Quadragesimalem proxima Anno Domini Millesimo Septingentesimo Duodecimo Ad Officium Actaque praesenti Castrensis Capitanei Praedecensis publice veniens Mnlis Regni Generalis Providus Blasius Malecki de Naczachowo authenticus et iuratus Officio praesenti bene notus sanus per viam extensionis palam publice bleg recognovit se Citationem Generalem authenticam per Iudicis Causarum Officii praesentis Castrensis Capitanei Praedecensis spectantem contra citatam infranominandam servientem teneris eiusmodi Chrysosthomus a Dorpow Dorpowski Praedecensis Capitaneus Sacrae Regiae Mtis Colonellus Tibi Generoso Antonio Odachowski bonorum Zbirewo quovis Iuris titulo possessori de bonis tuis generalibus omnibus Summisque quibusvis pecuniis habitis et habentibus vigore Regio et Nostra qua hac in parte fungimur Capitaneali authoritate mandamus ut in Iudicis Causarum seu Terminis Querelarum Castrensis Capitanei Praedecensis feria secunda ab hinc prius, et proxius in Castro Praedecensi celebrando publice et peremptorie compareas Ad Instantiam Generosi Iacobi Polichnowski Actoris Qui te in haerendo Conitui certo inter te et Actorem confecto citat ideo. Quia tu eidem Actori eodem Contractu dimissam certam portionem Sylvae excidere eandem non permittis et denegas per quod rigorem in eodem Contractu apposito Succubuisti. Pro quo super te decernendo Citaris sis paritarus et iudicialiter ad praemissa rensurus Datum in Castro Praedecensi Sabbatho ante Dominicam Oculi Quadragesimalem proxima Anno Domini Millesimo Septingentesimo Duodecimo Ad bona villae Zbirewo Curiam ibidem

ibidem sitam die hodierna acta contenta detulisse et eam
in mensa hypp̄i p̄sente citato posuisse et notificatam reli-
quisse De quo p̄sens Relatio Ex Actis Castr̄ Capitan̄ Prae de-
cen̄ extraditur Idulkowski Locus Sigilli Factaq sua huiusmo-
di Pars Actorea propositione petyt supranominatam Cun-
tam Partem ad iudicem rensionem strinxit et compelli Juris
remedijs in toto salvis manen̄ Et Judicium p̄sens Castr̄
Capitan̄ Prae decen̄ Partibus ambabus Actorea p̄nlr̄ Cita-
ta vero per Gnosum Joannem Przeciszewski coram se
comparentibus et ad infrascripta consentientibus Termi-
num ꝛc Reliqua omnia concludantur ex superiori usq
ad finem.

Przeciszewski et Wysocki Limitant

In Termino eidem horno peremptorio ex vi Decreti anterioris
Limitationis causae infrascriptae Partibus inferius positis con-
cessae conservatisq Termini in diem hornam incidere et p̄-
venientis Idq in causa et actione iudiciaria Per Instiga-
torem fisci eiusq Delatorem Gnosum Joannem Przeciszew-
ski ad infrascriptam exigendam contributionem a Ma-
gnifico Andrea a Lubraniec Dambski Castellanide
Conarien̄ nunc Capitaneo Nuclen̄ ac Gnali Ex actore Con-
tributionis inferius specificatae habentem plenariam
potestatem Actor̄ et Gnosum Joannem Wysocki bonae
villae Osiecz quovis iuris titulo possessorem citatum pro eo Quia
ipse contributionem publicam solidariam iuxta tantam
anni Millesimi Sexcentesimi Octuagesimi Primi
ad solvendum iniunctam et Laudo publico Paltuum
tam Brestensem quam Juniulae ad solvendum Radziejovien̄
die decima Quinta Septembris Anno Millmo Sex-
centesimo Nonagesimo Nono in Comitijs Particulari-
bus sancitae ad multas Actoris amicabiles requisitionem
exolvere non vult quinimo Solutionem denegat Per
quod p̄ nas ratione non solutae Contributionis succubuit
processu causae tum et Decreto anterioris Limitationis Laus p̄ma
enarrante ad Judicium p̄sens Castr̄ Capitan̄ Prae decen̄

instituta

instituta et intentata lati Vigeq conseruaon eiusd Ter
mi Regnq publici suprascrip Pars Actorea supranomi
natam Citatam Partem petyt ad iudlem ad rensionem Strin
gi et compelli seruatis de Iure seruand Et Iudicium
Psens Castrens Capitan Pre decen Partibus ambabus Acto
rea Personaliter Citata per Gnosum Casimirum Solidlow
ski Notarium Castrens Coualien coram se comparentem
et ad infrascrip Reliqua omnia scribar ex ante
cedent

Inter Budny et Succores olim Gnosi Christopho ri Wysocki Limitatio

In Termino itaq hodierno pempto ex vi Decti anteri
ors Dilation infirmitatis uni ex Citati concessa tum cum
reliquis Suspen conseruaonisq eiusd Termini in diem ho
diernam incidens et pueniens Idq in causa et actione iudi
ciaria Inter Generosum Franciscum Budny Actorem
et Generosos Joannem Patrium bonorum Osiecz utraq
olim Gnosi Francisci Wysocki ex fratre germano filia
stri eius sterilitter decessi haeriorum quouis modo possessor
atq Barbaram primi olim Gnosi Adami Walissew
ski ad Psens secundi Nuptus Gnosi Jacobi Jarnowski
Zuppary Cuiaviae atq Teressiae Gnosi Andreae Vrantski
Consortes Wysockie olim Gnosi Christophori Wysocki
filias et olim Gnosi Francisci Wysocki fratris ea
rum germani sterilitter de hac luce decessi Successori
ces ltimas bonor morte eiusd Gnosi Francisci de re
lictor possores et quidem Mantatas cum Mantor
authoritat et assisten Citatos seu potius ad citatos
tam post mutatos Status quam reuificando eisd
causam et actionem infranominatam morte eiusd olim
Gnosi Francisci filiastri et fratris earum interrupt
tum vel mate publicanda seu publicandis Barri
tionum binar Poenis super eis Decipue vero super ipso Ge
neroso Joanne Wysocki omnis occione Summae Ducentor

Nonaginta

Nonaginta flor. polon. per olim Gnosum Chrystophorum
Wysocki fratrem germanum Parentemq. illarum Chi
rographo certo manuali Actori assecuratae Dectoq.
Castren. Praedecen. de actu feriae Secundae post Domini
cam Oculi Quadragesimalem Anno Dni Millmo Se
ptingentesimo Secundo ex Serys controversys post
praesentam superrealitatem summae comprobationem
adiudicatae et evictae. Alterius ob non solutionem
poenae Quatuordecem Marcar. polon. Actori itaq.
adiudicatae una cum Summa Orysti ad solvendum in
iunctae non Solutionis super ipsis prout bonorum pa
tris et Parentis illarum possessoribus ita et onerum
quorumvis Successoribus in Iudys Castren. Praedecen.
obtinuit et decreto eodem Infirmitatis ac suspen. laus
missa ac Processu causae e differentibus vertente et agi
tata lati. Vigore itaq. conservationis eiusdem Termini Re
gestri publici Pars supplicata Actorea superius nominatam
Citatam Partem petyt ad iudicem responsionem Stringi
et compelli Iuris remedys in toto salvis manentibus
Et Iudicium praesens Castren. Capitan. Praedecen. Partibus
Actorea pnltr. Citata Gnosus Wysocki per Gnosum
Andream Idzikowski ex nuncium Gnosa Uminska
in assistentia Gnosi Andreae Uminski Manti sui per
sonaliter Gnosa Tuppanssa Paltuum Curaviae per eum
Gnosum Idzikowski Plenipotentem Actis Castren. Pre
stensibus feria Sexta Pridie festi Sancti Petri in Vinculis
in anno praesenti 6to in serum Plenitem coram se comparen.
et ad infrascripta consentien. Terminum hodiernum pempto
hinc ad prima et proxima Reliqua concludan. ex antecedentibus
ad haec verba nullius Partis Iure laeso imo per ora salvo ma
nente.

Rndus Praepositus Chodecen.
et Starudzki Limitant

In causa et actione iudicia per Partem Actoream infra
scriptam Citatae Parti infranominandae ad Iudicium Officii
praesentis Castren. Capitan. Brestens. Praedecen. instituta et

intentata in qua causa editae Citationis Relatio Le
quitur talis. Actum in Castro Praedecensi Sabbatho 35
post Dominicam Oculi Quadragesimalem proxime Anno
Domini Millesimo Septingentesimo Duodecimo
Ad Officium Actaque praesenti Castrensis Capitaneus Praedecen
sis veniens Mulis Regni Generalis Providus Simon
Martecki de Chodecz officio praesenti bene notus sanus
per omnia existens palam publice bleque recognovit Le
citationem literalem authenticam pro Judicio Castrensi Capitaneo
Praedecensibus Causarum Officii praesenti spectantem contra
citatum infranominandum servientem tenoris talis Chriso
sthomus a Dorpoz Dorpowski Praedecensis Capita
neus Colonellus Exercituum Regni Tibi Generoso Matthiae
Starudzki bonorum Wstowo seu sortis certae in bi
sitae possessori de bonis tuis generaliter omnibus vigore Regio et
Nostra Capitulo qua hac in parte fungimur authe
mandamus ut coram Nobis seu Judicio Nostro in Ter
minis Querelarum seu Causarum Officii Castrensis Praede
cen Judicii feria Secunda ab hinc prius et proximius
in Castro Praedecensi celebrandum personaliter et pompe
compareas Ad Instantiam Admodum Rndi Alberti Ignatii Julkowski
Praepositi et Decani Chodecensis Actoris Qui te citat
pro solutione Decimae et redditione pro te ad Ecclesiam
Chodecensem pertinentes debitae in hucusque reten
tae et detentae quam tu in postpositionem Juris
Divini et humani consulto in diminutionem
cultus Divini ex nostris multoties ab eodem Rndo Domi
no Actore requisitus atque in subtractionem proventus
Ecclesiastici Ecclesiae praenominatae reddere et tribuere
talem qualis debetur non vis neque curas. Per quod
rigorem in talibus observari solitum succubuisti
pro quo super te decernendo ac Nihilominus ut praea
dem decima irremissibiliter satisfacias reddas
restituas citaris Ipsi parituros et ad praemissa laus pro
ponenda iudicialiter censuri Datum in Castro Prae
decensi

decensi Feria Quarta post Dominicum Oculi Qua
dragesimalem proxime Anno Domini Millesimo Se
ptingentesimo Duodecimo Ad bona Wstowo
seu residentiam et sorum citati dee horna actu conten
ta detulisse et eam in Residentia citati in mensa hyp
poca usti presente familia domestica posuisse et noti
ficatam reliquisse De quo presens Relatio Ex Actis
Castrensis Capitanei Praedecensis Extraditi Idrikowski locus
Sigilli Jactaque sua huiusmodi Pars Actorea pro
positione petyt citatam Partem ad iudicem rensionis
stringi et compelli Juris remedys in toto Salvis
manentibus. Et Judicium presens Castrensis Capitanei
Praedecensis Partibus ambabus Actorea et citata
personaliter coram se comparentibus et ad infra
scripta consentientibus Terminum hodiernum
peremptum hinc ad prima et proxima Causarum Officij sui
Judicia Castrensis Capitanei Praedecensis in Castro Praedecensi
celebranda limitavit prorogavit disiunxit et
authoritate Judicij sui transposuit prout prorogat
disiungit et limitat Et haberi sunt que habituri
Praenominatae Partes in eisdem futuris primis et proximis
Causarum Officij sui Judicijs Terminum ad ulterius
secum ea in causa procedentis Jure expedientis comparentis
peremptorium illis per Judicium presens praefixum et
conservatum nullius Partis Jure Laeso immo per ora Sal
vo manente.

Idem et Moraczewski Limitant

Simile in toto Scribatur exordium et precedentibus ad haec
verba Tibi Generoso Stanislao Moraczewski bonorum seu
sortis certae in villa Wstowo sitae possori de his ilysque
bonis tuisque nostris orbus Summisque quibusvis pecunijs vigore Regi
et Nostra Capitanea qua hac in parte fungimur authoritate mandamus
ut coram Nobis seu Judicio Nostro in Terminis Querelarum seu
Causarum Officij Castrensis Praedecensis Judicijs feria Secunda ab hinc

prius

et proximius in Castro Praedecen. celebrandi praesentes et tempore
comparens Ad Instar. Admodum Rndi Domini Alber
ti Ignatij Julkowski Praepositi et Decani Chodecen. Actoris Qui
te citat pro solutione Decimae et redditione pro te ad Eccles
iam Chodecen. pertinentis debitae in huiusque penes te de
tentae quam tu in postponem Juris Divini et humani con
sulto in diminutionem cultus Divini atque subtractionem
proventus Ecclesiastici Ecclesiae praenominatae seu potius
Admodum Rndo Actori reddere et tribuere talem qualis
est constituta usque Admodum Rndorum Praepositorum
nunc et pro tempore existentium confirmata possa non
vis reddere neque curas quinimo pertinaciter detines
cum praejudicio Actoris. Per quod rigorem contra retentores
decimarum observari solitum succubuisti. Pro eodem etiam
luendo et succumbendo ac Nihilominus indilata satisfa
ctione citaris Sispanturus et judicialiter responsurus
Datum in Castro Praedecen. feria Quarta post Domini
cam Octavi Quadragesimalem proxima Anno Domini
Millesimo Septingentesimo Duodecimo Ad bona villae
Iostowo seu residentiam et sortem citati die hodierna acta
contenta detulisse et eandem in Residentia citati in
mensa hypocausti posuisse et praesente familia domestica
notificatam reliquisse De quo praesens Relatio Ex Actis
Castrensis Capitanei Praedecen. Extraditi Jaszkowski Locus Si
gilli Factaque sua huiusmodi Pars Actorea propositione
petit citatam Partem ad iudicem rensionem stringi et
compelli Juris remedijs in toto salvis manere Et Judicium
praesens Castrensis Capitanei Praedecen. Partibus ambabus Acto
rea personaliter citata per Generosum Jacobum Polichnow
ski coram se comparentibus et ad infrascripta consentientibus
et Reliqua concludantur ex Superioribus usque ad finem

Ruszkowscy Contumaces

Super Relationem exportatae citationis ex Actis praesentis
Castrensis Capitanei Praedecen. authence depromptam Tenoris
talis. Actum in Castro Praedecen. feria secunda post
Dominicam

Dominicam Ytrase Quadragesimalem anno a Natiuitate Do
mini Millesimo Septingentesimo Duodecimo et Regni
Regni Serenissimi Principis ac Domini Nostri Domini
Georgij Dei Gratia Magnæ Britanniæ Franciæ et Hiber
niæ Regis Fidei Defensoris Brunsuicensis et Luneburgensis
Archi Thesaurarij ac Electoris Sacri Romani Imperij
Anno Primo Nos Thomas Wyndham Armiger Vnus
Iustitiarum Dominorum Regis de Banco Ac Iohannes
Pratt Armiger Vnus Baronum de Scaccario Dicti Domini
Regis Ad Gaolam Suam Domini Regis de Newgate in
Com. Middlesex Pro Dicto Domino Rege Coram Nobis
Existentes Per Sacramentum Duodecim Proborum et
Legalium Hominum de Com. Middlesex Predicto Iura
torum Exactorum et Onerandorum Ad Inquirendum
pro Dicto Domino Rege et Pro Corpore Dicti Comitatus
Presentant Quod Thomas Wyndham Armiger Vnus Iustitiarum
Dominorum Regis de Banco Ac Iohannes Pratt Armiger
Vnus Baronum de Scaccario Dicti Domini Regis Ad Gaolam
Suam Domini Regis de Newgate in Com. Middlesex Predicto
Coram Ipsis Domino Rege Existentes Die Veneris Videlicet
Decimo Octauo Die Februarij Anno Regni Dicti Domini
Regis Georgij Nunc Magnæ Britanniæ Primo Apud
Parochiam Sancti Sepulchri in Com. Middlesex Predicto
Per Quandam Billam Indictamenti Coram Ipsis Domino
Rege Inde Capta et Recepta Indictati Fuerunt Quidam
Thomas Higgins Late de Parochia Sancti Sepulchri in
Com. Middlesex Predicto Yeoman Alias Dictus Thomas
Higgins Late de Parochia Sancti Sepulchri in Com.
Middlesex Predicto Yeoman Et Quidam Iohannes Rann
Late de Parochia Sancti Sepulchri in Com. Middlesex
Predicto Yeoman Alias Dictus Iohannes Rann Late de
Parochia Sancti Sepulchri in Com. Middlesex Predicto
Yeoman Quod Cum Quidam Iohannes Hall Late de
Parochia Sancti Sepulchri in Com. Middlesex Predicto
Yeoman Alias Dictus Iohannes Hall Late de Parochia
Sancti Sepulchri in Com. Middlesex Predicto Yeoman
Die et Anno Infra Scripto Apud Parochiam Predictam
Per Quandam Billam Indictamenti Coram Ipsis Domino
Rege Inde Capta et Recepta Indictatus Fuit Quod Ipse
Die Martis Videlicet Vicesimo Octauo Die Decembris
Anno Regni Dicti Domini Regis Georgij Nunc Magnæ
Britanniæ Primo Apud Parochiam Predictam Cum
Quadam Pistola Ferrea Vocata a Pistol Quam Ipse
Manu Sua Dextra Tunc et Ibidem Habuit et Tenuit
Quendam Iohannem Hall Ad Tunc et Ibidem in Pacem
Dei et Dicti Domini Regis Existentem Felonice Insultum
Fecit Et Quod Ipse Predictus Iohannes Hall Alias Dictus
Iohannes Hall Predictum Thomam Higgins Alias Dictum
Thomam Higgins Predictum Iohannem Rann Alias Dictum
Iohannem Rann Ad Tunc et Ibidem Felonice Et Voluntarie
Et Ex Malitia Sua Precogitata Interfecit Et Murdrauit
Contra Pacem Dicti Domini Regis Nunc Coronam et
Dignitatem Suas Et Quod Predictus Thomas Higgins
Alias Dictus Thomas Higgins Predictus Iohannes Rann
Alias Dictus Iohannes Rann Predictum Iohannem Hall
Alias Dictum Iohannem Hall Ad Tunc et Ibidem Felonice
Et Voluntarie Et Ex Malitia Sua Precogitata Interfecerunt
Et Murdrauerunt Contra Pacem Dicti Domini Regis Nunc
Coronam et Dignitatem Suas Et Quod Predictus Iohannes
Rann Alias Dictus Iohannes Rann Predictum Iohannem
Hall Alias Dictum Iohannem Hall Ad Tunc et Ibidem
Felonice Et Voluntarie Et Ex Malitia Sua Precogitata
Interfecit Et Murdrauit Contra Pacem Dicti Domini
Regis Nunc Coronam et Dignitatem Suas Et Quod
Predictus Thomas Higgins Alias Dictus Thomas Higgins
Predictum Iohannem Hall Alias Dictum Iohannem Hall
Ad Tunc et Ibidem Felonice Et Voluntarie Et Ex Malitia
Sua Precogitata Interfecit Et Murdrauit Contra Pacem
Dicti Domini Regis Nunc Coronam et Dignitatem Suas
Et Quod Predictus Iohannes Hall Alias Dictus Iohannes
Hall Predictum Thomam Higgins Alias Dictum Thomam
Higgins Predictum Iohannem Rann Alias Dictum
Iohannem Rann Ad Tunc et Ibidem Felonice Et Voluntarie
Et Ex Malitia Sua Precogitata Interfecerunt Et Murdrauerunt
Contra Pacem Dicti Domini Regis Nunc Coronam et
Dignitatem Suas Et Quod Predictus Iohannes Hall Alias
Dictus Iohannes Hall Predictum Thomam Higgins Alias
Dictum Thomam Higgins Predictum Iohannem Rann
Alias Dictum Iohannem Rann Ad Tunc et Ibidem
Felonice Et Voluntarie Et Ex Malitia Sua Precogitata
Interfecit Et Murdrauit Contra Pacem Dicti Domini
Regis Nunc Coronam et Dignitatem Suas Et Quod
Predictus Thomas Higgins Alias Dictus Thomas Higgins
Predictum Iohannem Hall Alias Dictum Iohannem Hall
Ad Tunc et Ibidem Felonice Et Voluntarie Et Ex Malitia
Sua Precogitata Interfecit Et Murdrauit Contra Pacem
Dicti Domini Regis Nunc Coronam et Dignitatem Suas
Et Quod Predictus Iohannes Rann Alias Dictus Iohannes
Rann Predictum Iohannem Hall Alias Dictum Iohannem
Hall Ad Tunc et Ibidem Felonice Et Voluntarie Et Ex
Malitia Sua Precogitata Interfecit Et Murdrauit Contra
Pacem Dicti Domini Regis Nunc Coronam et Dignitatem
Suas Et Quod Predictus Thomas Higgins Alias Dictus
Thomas Higgins Predictum Iohannem Hall Alias Dictum
Iohannem Hall Ad Tunc et Ibidem Felonice Et Voluntarie
Et Ex Malitia Sua Precogitata Interfecit Et Murdrauit
Contra Pacem Dicti Domini Regis Nunc Coronam et
Dignitatem Suas Et Quod Predictus Iohannes Rann
Alias Dictus Iohannes Rann Predictum Iohannem Hall
Alias Dictum Iohannem Hall Ad Tunc et Ibidem Felonice
Et Voluntarie Et Ex Malitia Sua Precogitata Interfecit
Et Murdrauit Contra Pacem Dicti Domini Regis Nunc
Coronam et Dignitatem Suas Et Quod Predictus Thomas
Higgins Alias Dictus Thomas Higgins Predictum
Iohannem Hall Alias Dictum Iohannem Hall Ad Tunc et
Ibidem Felonice Et Voluntarie Et Ex Malitia Sua
Precogitata Interfecit Et Murdrauit Contra Pacem Dicti
Domini Regis Nunc Coronam et Dignitatem Suas Et

Plebanalem in bibl. sciam vi et violenter invadere ibidemq
feminam nescitur per quem adductam tempore sacri Missae
quaerere ac post finitam Missam in Protestantem de primis
inscium insurgere ac verbis contumeliosis laesivis honorem
famam ac statum spiritualem tangentibus afficere
dishonorare et contemptuare ad frameam sese proripe
re ac eundem Protestantem ac baccalaureum Prablio
viensem velle percutere dictumque baccalaureum
accipere velle ac in vitam eius et Rndi Protestantis
diffidare et alias violentias in termino termini
inferendas peragere et perpetrare quae prima sic et non
aliter pegestis. Per quod contra leges Regni excessivis
pacem et securitatem publicam violastis poenasque
facinori vestro condignas succubuistis et demeruistis
Pro quibus itaque super vobis decernemus praesentibus
citamini sitis pantari terminum eundem attari
Datum in Castro Praedecensi feria sexta post Domi
nicam Reminiscere Quadragesimalem proxima An
no Domini Millesimo Septingentesimo Duodecimo
Unam ad bona villae Bryszewo alteram ad bona Bte
dna dicho dierna acta praesentia contenta curiasque villae
praedictarum seorsive citarum detulisse et easdem
mensis hyppocaustorum in bonis Bryszewo praesente
Quoso Subdapifero in Bte dna vero praesente familia
curiali posuisse et notificatas reliquisse de quo praesens
Relatio. Ex Actis Cam Capitanei Praedecensis extraditum
Idulkowski locus sigilli supra scripta Pars Actorea
superius nominatam citatam Partem ad Judicium praesens
Castrensis Capitanei Praedecensis per Mulem Regni Gralem Pro
vidum Stanislaum Pozwowicz de Gwiec Judicio praesentem
adstantem semel bis ter et ultra Juris formam vicibus
quatuor acclamatam non tamen per se nec per suum quem
vis ltimum Plenitem comparentem imo ut id Mulis Judicio
retulit contumacem existentem in termino primo vicibus

in pœna contumaciæ admittente Judicio Officij eiusdem iudicij
et officio condemnauit

Ruszkowski et Rozniecki Contumaces

Super Relationem exportatæ citationis ex Actis præsentibus
Castrensis Capitanei Prædecensis authence de promptis tenoris talis Actum
in Castro Prædecensi feria secunda post Dnicam
Lætare Quadragesimalem proxime Anno Domini Millesimo
Septingentesimo Duodecimo. Ad Officium Actorum præsentium
Castrensis Capitanei Prædecensis pro veniens Mulier Regni Ge
neralis Prouidus Bartholomæus Kowalczyk de Lezy
tno Officio præsenti bene notus sanus pro ea extra palam publi
ce bleg recognouit se Citationes litterales authenticas binas
pro Judicio præsenti spectantes contra infranominandos ser
uientes talis Chrysosthomus a Dorpos, Dorpowski
Prædecensis Capitaneus Exercituum Regni Colonellus
Vobis Generosis Alexandro Ruszkowski Subdapifero de
Brestensi Cuiauiensi uti Principali tum Christophoro Ro
zniecki Complici nec non famulis tuis Generosis Rafael Kolowski
tibi de nominibus et cognominibus melius notis postquam
innotuerunt specificandis infrascriptarum violentiarum mutuis
cooperatoribus et Executoribus complicibus de personis bonisque Vni
gulis orbus Summisque quibusuis pecuniarijs vigore Regio et Nostra
qua hac in parte fungimur Capitaneo authentice mandamus ut coram Nobis
seu Judicio Nostro in Terminis Querelarum seu Judicij Causarum Officij
Castrensis Prædecensis feria secunda ab hinc prius et proximius in Castro
Prædecensi celebrandis personaliter et peremptorie comparentis Ad In
stantiam Instigatoris Judicij Nostri Eiusque Delatoris Nobilis Vladi
slai Rosniecki Actoris Qui vos inhærendo Protoni suæ
co noe factæ vel faciendæ Sciat pro pœnis Regni desertis pro suc
cubitis ideo Quia vos postposita legum publicarum authentice
pœnarumque formidine abiecta ausi estis et temere præsum
psistis tempore certo videlicet feria Quarta ante festum
Purificationis Beatissimæ Mariæ Virginis proxime proxime anno

præsen

Presenti praedicta nocturno tempore domum seu Residentiam
Actoris cum vano armorum genere ad pagendam violenti
am praeparato ad bona villae Gogoly seu Sortem ac Residen-
tiam Actoris in praefata villa Sitt. vi et violenter super in
equitare Actorem contemptuare percutere pro crinibus
arripere baculis ville concutere nec his contenti Labo
nosum Bartholomaeum apud se commorantem sibique fa-
mulantem propter metum et pro vos excitatum tumultum
aufugere volentem in ipso limine atrii violenter arripere
arreptum ad bona villae Bledna adducere adductam
plurimis molestiis opprimere aggravationes supra per
sonam innocentem ex equi Virgis cedere et in vas ligne
um alias iacere imponere aliasque violentias Inquisitio
ne probandas pagere put ea omnia executi estis Per
quod pacem et Securitatem ac immunitatem domesti
cam violastis poenasque succubuistis. Pro quibus decer
nendis Citamini Sitis pantari et ad praemissa ora iudicii re
sponsuri Datum in Castro Praedecensi Sabbatho post
Dominicam Invocavit Quadragesimalem proxime Anno
Domini Millesimo Septingentesimo Duodecimo Unam
ad bona villae Bledna alteram ad bona Gogoly utrasque
una eadem die videlicet de hodierna actu contenta
detulisse et easdem in mensa hyppocaustorum Canonicorum
bonorum praedictorum praesentibus familiis domus posuisse
et notificatas reliquisse De quo praesens Relatio Ex
Actis Castri Capitanei Praedecensis extradita Idziłowski
Locus Sigilli Supra scripta Pars Actorea Reli
qua Scribantur et Superiori

Succores M. Lembicki Capnci Nacien. et possores
Niwki contumaces

Gnosi Catharina Gnosi Vladislai Lipczewski et Sophia Gnosi An
dreae Praszkowski consortes Ltimae Jaroszewskie Sorores inter
germanae olim Gnosi Samuelis Jaroszewski cum olim Gnosa Barbara

Prybonowska matrimonialiter in primo Voto procreat filia tum
Antonius Byrzewski olim Enosi Petri Byrzewski cum eadem Enosa
olim Barbara Prybonowska in secundo Voto procreatas filias et quid re
novum procreabant Praefectowska cum Magco Enosa Petri By
rzewski minorennis cum personali Tutorum suor authoritate et heredes
et Magcos Dorotheam Gorowna olim Magci Matthei Zembicki Capua
nei Nacensis consortem relictam Viduam Gnam olim Mattei ipsg
Reformatorum et Hospitalis eidem tum substantiam Zembicki Ca
stellani Cracoviens et Helenam Illagi Pacensis Capnei Varien
consortem patrem et sororem germanos olim rcnd Magci Zembicki
Capitanei Nacensis successores heres et bonorum omnium sorte
ta eius hredes et possores tum Terestiam Skarbkowna olim Na
gras olim Enosi Antrophii Szamowski consortem relictam Viduam
bonorum Nobli obligationem seu alio quovis Jure titulo possessorem
Magcam Capitaneam Nacensem Viduam relictam per se Magcam annum
Zielinska Capneam Varien Mantatam cum Manti assistu
Enosam quoq Szamowska eiusdem Viduam relictam quae de bonis ips
gnis orbus status ad Insornem Castrensem Pr. Rzeczen debito
reum super Summas binas Septuaginta Duorum Millium Sexcen
morum argenteorum sive pecuniae eidem olim Enosi Barbarae Pry
borowska primi olim Enosi Samuelis Jaroszewski post ver
sapra scripti olim Enosi Petri Byrzewski Secundi voto con
sorti Parenti et Actorum Alteram Mille Quingentorum Gl. pol
Enosa Catharina Enosi Vladislai Cypriowski et Sophia Enosi
Enosi Jaroszewski consortibus Jaroszewskim olim Enosi Samuelis
Jaroszewski cum olim Enosa Barbara Prybonowska olim in nupg
olim Enosi Petri Byrzewski consorti Parenti in Actorum
per olim Magcum Matthiam consulem in Sabinow Zembicki
Capitaneum Nacensem et eius posteros. Pro decem millibus debiti
cum Provisione ab eisdem Summis 10 Decem a festum voc
pupillari proxime in septa et assecurata et pro que in Nobli
mediante qua Inscriptione libros ea submiserat se eisdem presentat olim
Magcus Matthias Zembicki Capitaneus Nacen Mantus et
Actor Mod Summas easdem supra scriptas tam olim Enosa Barbara
Prybonowska Parens Actor quam et ipse Actoribus post eandem
Parentem suam Succumbit persolutarum non tamen probuit nec
probat, illum eius Successores bonorum hredes et possores probare
benevolunt quo cessantes sententiae sua cum copia Laudi existente Ad
Judicium Assessoriale [illegible] Pradicens Actor Judicium

Offi presentis sasneg capitan Lvd decen per Mnlem Regni Enalem Ivanum Stanislaum Sowowney de Ewiec Judic Piotrk. adstante semol
lis ter et vltra Juris formam vicibus quatuor clamatis eontumaces pre
nec spsum quemquis leimum Dentem comparente imo potius Mi
nisterialis Judic retulit contumaces existentes in termino primo
videlicet in pena contumacia admittente Judic Offi eius q iudicio
et ipsos condemnauerunt.

Zagrobski contumax.

Super Delatorem expertata sponis ex Acteis presentis sasneg
capitan Lvd decen nobis audience de prompta cuius tenor se
quitur talis. Actum in sasneg Lvd decen feria secunda post
Dominicam Letare Quadragesimalem proxime elapsum Anno Domini
Millesimo Septingentesimo Duodecimo. Ad Quem Acteg Egregius
sasneg capitan Lvd decen pub veniens Mnlis Regni Enalis Pro
vidus Barthlomeus Malowiecki de Zagoty Offi Egregius benemg
ratus Leonia existens palam publice Reg resignauit se sig
Ralem authenticam p Judicis sasneg Lvd decen spectarett contra Stan
ofsanominatg Joannem Rigsorthonus a Dorpat Dorpa
tensis capitaneus Lvd decen solenellas Exeratuum Regni Tibi Nobis
Stanislao Zagrobski de persona bonisq tuis quib cubat Hominum
quibusuis pecus vigore Legis et Statuti quia hac in parte Lun
gimur habet Prudentiamus et teram Nobis seu Judi Nostro in Ter
minis Querelle seu causarum Offi Judicis feria secunda ab
hinc prius et primius in sasneg Lvd decen celebrand quo tempore
rempsone compareas et ad Instar Instigatoris Judicij Nostri eius q
Delatoris Enormitatis et Excessuum Rusticorum tui Subdapiteni Pre
sentes scripti ad Acteonis Quo re in hac rendo Protestamur Sub
ratione expressorum Facti citationis p Nos p te Succumbens ex
eo Quia tu Suscepti Officio famulatus apud eundem Delatorem
non ventus ponas ratione criminarium damnorum descriptionem
Basium Legum et Statutorum Regni Polonie nec fidem ver inne
hac Domino suo remandasti in Judicium ac elusionem et da
mnum faciendo causas estemere Iramposte Vanyp temporibus
in termino delatorum primo quidem accepto p te Actore plane
Dnsmo cognito facto Solario in vim Scripti dum Patuit Actor
se pro expeditione bellica cum Omnibus apparamentis ad bellum
consuetis circa Festum olim Martini Nicolai Sorores

Sub Laren vulgo na respdue vr̃e mitt eisdem res
et apparamenta Leorsius Regis eorum seruis accepisse eosdem ap
prehendere eundem et eorum Iudicem eludere ptum Dominum suum et
eandem expeditionem bellicam non continuare damna fu
tura in termino declanda eiusdem causare put refacto p̃ma
peregissi seruitium non continuasti res easdem eorum de
scripcis accepisti eum eisdem abscessisti et ad multas ta
quisitiones extradere et restituere nolusti. Per quod eos
dem damnificasti p̃dnas tuo tali p̃gressu assignas ad eam
restitutionem rerum ac refectionem damnorum succubuisti sta
tus recipturus pantanus et ad p̃mia iudicialiter responsuros Datum
in castro Lidecen feria Secunda post Dnicam Inuocauit Quadragesima
lem proxime etanno Dominimillesimo Septingentesimo Duodecimo Ad
hanc citatis Dnis Consulibus Iudicibus Residentiam Ratisfaria Quinta ante Dnicam
Reminiscere Letitiae et eisdem in mensa hypotecaria sigillum
quem possidet et notificatam reliquisse De quo Dens Relatio
Cæteros sasne sapientes Iudices extitisse Idcirco sigillum Loci Regii
Pars supradicta Actorea sapientes uocatam citatam Partem Ad Diem
Officii fasce sapientes Lidecen per Mandatum Regium Gualtherum Ernestum
Stanislaum Tornowarce de Gnoien Iudicium presentialiter stantem semel bis
ter et etiam fermam in cibus quatuor clamatis non tamen necessariam
quemus Nemium Partem comparentem imo potius Multis Iudicium retulit
Contumacem existentem in Termino primo ideoque in p̃dna sexa
ginta Mr̃ admittente Iudicio Officii eiusdem iudicialiter et rite condem
natus

Roznieckj Ludouicus Contumax;

Super Relationem expertorum seruis ex Actis Gualtheri
Ernesti Assessoris sapientis Lidecen auchentice de super Mandatum Regium
Actum in castro Lidecensi Feria Secunda post Dominicam
Letare Quadragesimalem prox. et Anno Domini Millesimo Se
ptingentesimo Duodecimo Ad Officium et totam Presentiam Sapien
tum Lidecen personaliter veniens Multis Regii Gualtheri Ernesti
Bartholomei Matuszeccii de Gogolew Officii presentis bene noti
sanus per ora eius palam publice et libere recognouit Se iuxta ter
ram alterius Iudicij Sapientum Lidecen spectare contra eius
dem prenominati seruos eorum Regium Seruitium eiusmodi
Bytoschinensis a Dorpos Dorpowski Lidecen sapitaneus
Tibi Domino Ludouico Roznieckj bonorum alias Smielsko
de

Gr: Jored Decrd 1712.

debonis eius pr[a]ebas vigentes et postea quia hac in parte fungimur
sapld auctore mandamus et coram Nobis seu Iudice Nostro in Terminis
Querelarum seu Iudy sessionum Oppy posterq Lublinec feria secunda ab hinc
prima et prima in castro Lublinec celebran pernaliter et exempte comparend
et ad Instantiam Dnor Ursulae de Bielickie primi olim Dnor casimiri Rzeczc
cui bonorum cessit Smiech Rhedis secundo voto Dnor casimiri Polichnowic
consortis Dnae ab cosprien Maure Adductis clenicis Quae te in assistencia Dnor
Mantovii etat inhibendo Laude Sedensi de vagabundis sancito per Patres
cumiis assanepos etat p[a]ena ducentarium Marcar p[o]lor p[a]e ad clenicor
Succabita Qua te exas ab clericis requisitas honestam Iacobum Pulio
Mrabo olim pueri Mantovii dui one cessa ce sum ad clericem vizd
niam Aduslam spectantt in pronam vagabundam convictam apud se
Dnam suore arrestatt et apud se ad Dnam commorantem clericis reddenia
us regalias Perquos p[o]nam Statam ducentariam Marcar p[o]lor suc
cumbit p[a]e qua decernenda ac Nihilominus restitutione cuius Cuilon
scans Sospantanus et iudy sensatus Datum in castro Lublinec Dno
Secunda post Dominicam Seminiscere Quadragesimalem pro etatis
Dominic Millmo Septingentesimo Duodecimo Ad bona villa Smec
ty de hodierna acta Presenti contenta sanianq cui statam detulit pe
e canem in mensa Oppi Presente famulo Dnali p[o]nunc et notifi
catam relapsus de quo pres Relatu Gesteris Cosp Lublinec
extradatt Iudicialis Locus Sigilli Possa pretenca superius no
minatam statam Castro ad Iudicium Oppy presentis Cosp Lublinec
p Mulen regni Elem Prouch Stanislaum Dorowoiez de Zwiec Sydo
dorantt ter et voltas Juris formam rebus quatuor acclamatt nor tres
necessarium quemuis Remanere Presentem comparentem imo put de Stabili
Iudicio tallit sontmem existentt in primis Terno videlicet in p[o]na sue
tumacie admittente Iudice Oppy eiusdem iudy et Cosp re cognomanio

Idem contumax

Simile Scribatur in totum ex precedente usq ad hec verba cleri
cis Quae te in assistencia Mantovii etat Inhibendo Iacobus
et Dubitet ne sibi superius nominatam p[o]nam Quorum Manum
sum Acto etat ideo Quatenus tu a Summa cessa clim pnor
Dnor Mantovius inserta et presentibus apud te debente Jung ad
mutuum subiecta pecuniarum certam seu ab eadem Transfu
ctum ex decreto iuscitis commissa vigore clericali pecuniam de
betam pro sua ebendinis Quapropter vocans ad responsionem

eius dñi Vsus fructus ac in defecta Solutionem Summis in alia bo.
vt ab ea dñi possit habere adultem fruct fecaneam impetrando ex
vel Iuris sui ad tabellionalis testimonij et consilli alias in talibus fo
solita Statui et mari ac demissis cantarius et ad prima ora inde ca
versarus Datam in castro Lidlecen feria secunda post Dominicam
Reminiscere Quadragesimalem pro Anno Domini Millesimo
Septingentesimo Duodecimo Reliqua concludantur et supera
totaliter

Z Toskowskact Roznieckj Contumacej Matercum filio

Super Relatione mi exportatd setonis ex etcis Iprenti ad regni sos Capo
Lidlecensis a uthenee Ex promptum tenors tenko Actum in R
sorio Lidlecen feria secunda post Dominicam Reminiscere Quadragesimalem
pro Anno Domini Millesimo Septingentesimo Duodecimo Ad Cum
Citra Iprenti castren Capitan Lidlecen antiveniens Charis Regni Pulo
Dominus Bartholomaus Mathiaszelli de Zogoty Ogd Iprenti bene notg carum
et omnia ex eis palam publice Reg recognent Sceptro Salem auther Judg
Comes Lidlecen spectantia contra illic vel ad omnia nasci seriose tenore e
in medio Ryzyskomas a Dominis Zorzowskj spectaneus Lidlecen solarel
Et ex tertium Regni Vobis Enosis et mihi primi Nuptus dim Enosi Stepha
ni Roznieckj Secundi vero Enosi Ludouici Toskowskj certosti Cum
tum Nicolao Roznieckj cum rad Toskowskia in primo voto genera
filio Sortium certarum in villa Rogerskj existentium hereditg
Lekes ac alijs bonis ac sens gabi ac sua Summus quibus nis pecu
gore Regio et Nostra Capitanealiqua hac in parte Iungimus mitt
mandamus vt coram Nobis seu Iudice Nostro castren Capitan Lidlec
censi in Termino Querelas seu causas ram Cum suis Iudic feria secun
ab hinc proxime venturis in castro Lidlecensi celebran pubet peremp
compareatis et Ad Instan Instigatoris Iudi Nostri eiusq Delatoris Enos
Ludouici Roznieckj hic no Villa Skuely heredis et etcis Qui vos te qua
Mandatis aupi Tui Mandi authe stium ocio vti adultam etatem pre
etat inhibendo Erittom eo nomine facta pplus quos sic
bitis ex eo Quia vos nulla habita consideratione vrarum ex con
suetudine et Legis pseu obtentarum pbitarum Ne
causatione damnorum Legi ea Interdictarum consulto et
deliberate immemores flamini pre ac voto discessimus ubi
nid fossam non tam pter capiendas ferus lupinas sed potius in
castros amigos pre elapsa ex vra pubertatis annorum fuisdam tendes offen
demasdam

Lemandastis ac eandem in fossam in ipsa via non in alio remotiori loco a
periculo remoto construxistis nec apposuistis hoc cautandum periculum ad da-
mnum cauendum signis consignastis imo vt mos est in diem non dotem
xamine et loco conuenere nisistis per quam talem viam exequutam in
damnum alienum fossa dicti constructionem amissionem et deperditio-
ejusdem bini ad valorem pecuniae in eadem fossa sat locati centum Vignati
pro alterius vero quadraginta Vignatis vix ex eadem fossa liberati atta-
men distracti ac facti reductorum in superius nominatam fossam fena se
inda pro festum Sancti Quirici Virginis et Martyris proxpreteg maxime elapso
Petta Sput Dnico actrice fossa conoe facta restatur in cuius causa stis
Lor Rgad damnum grauc eiusd aduersus pdnas pdtas vestro facto et
egressu condignas succumbatis Quibus super vobis saper vobis de
cernendis atq sententiandis ac Nihilominus ipsem pd
ingulariis equorum specificatorum solutione Qrentibus scramini
Sacris iuxta pantan et ad ima vobis latius in termino adueniendi
proponenda omnig probationum genere deducenda audiri vestrum
Datum in Sacro Pdd decensi feria secunda post dominicam Reminisco
Quadragesimalem proxime anno Domini Millesimo Septingentesimo
Duodecimo ad bona dicte Rozonecka seriamq ibidem fena Quinta
actum per decedente detulisse et eam in mensa pupi sand
Grenestrato Quod Rozneccki possit et valeat refigurare de qua
Grens Relens et retens said Capitan Pdd decen exhibita Iudicio
Sibi locas Sigilli Cassuppa et cera sapenis notata statam
Latem ad Judicium Appellationes Capitis Pdd decen et Mandatum
Locale Prout in Stanislaum Sorowarez de Sorice Judex ad
standem sine bis terc etc vltra Jura formalia recibus quatuor ad
clanatam nec tu ge necessarium quemuis termium Regem
comparentem imo pro tuo Mulis Judicio retulit contumacem
existentem in primus Termino videlicet in pdna contuma
cia admittente Judicio Appellationis eiusd Judicij et Officio conde
mnante

Rozniecckie conuges contumaces

Super Relationem exportata Citationis et retentis per Exmum
Capitan Pdd decen nuncium deponentem talis actum
in Castro Pdd decensi feria secunda post Dominicam Reminisce
Quadragesimalem proxima anno Domini Millesimo Septingen
tesimo Duodecimo et ad Actum Actorum Exmi Capitan

Lrddecen. prb. veniens ad Aulas Regni Lnales Leonardus Bartholomeus
Malcourecki de Logoty Ofd. Prenti bene notg sanus p. via exns palam
publice ble recognouit sestionem halem authenicam pro Judys Lrd decen
spectantem contra scatt. in sanandos seruientes tales
Rysostromus a Dopose Dopowski Lrd decen capitaneus Exercitu
um Regni colonellus Vobis Nobilibg Vladislao Principali et Manan
nis de Leg Judice Rozniecensi coniugibus mutuem bonis rum
Hedwigi Rothfabrd simpliciter fraserorum Executoribus de pre
sora bonis g Vnb gnb rebus Summis g quibuscuis pecuz habit et habent
vigore Regio ceda qua hac in parte fungimur Lrd auctoritate mdmg
et eoram Nobis seu Judice Nrd in Terminis Lucrelanum seu sauda
rum Oppy castri capitan Lrd decen Judys fertas secunda dhuius
prius et primus in castro Lrd decen celebrand pubd et expresse
rempadeatis. et d Stanislaum instigatore Judy Nostri eius g delatu
Lx adionem Alexandria Leszkowski subdapsferi dd Brestec tum Le
nensi Rusthophori Rozniecki et ceter. Qui vtr eq. dem Mandato
rum Mangi Principalis assistere Hedwigim vxorem a bram cum
Dni autem assistere et ad Finis per nos nr. ne in sacrorum
Sucrabitis inhaerendo Patroni facti vel facienda ideo Quia
ver et presertim tu Nobilis Rozniecki nulla existens lacessationis
una non obseruatis Junibus Vicinitatis imo certo pacto et con
dictamine cum labid Maslanka de villa Lenkowo Rudi
Laschi villa dicti Subdito hortulano suos es tempore certo
nemita prudem dno tibi melius noto honestam Mariannam
Rutricem assumpta mere specie et prona mendici alimentis le
u potius elemosinam exquirentis ad bona felicis Enor Rerchow
skietetorum supervenire actum miserabilem in atrio inte
nare peridy Rutricem pro dando elemosyna ad se expressam
ipsam Rutricem tacite allegando de adventu eius & Maslanka
notitiam dare vt se preparet itaq. amisare intercedens la
bonestam Maslanka educatorem et electorem domus sue vt
ad crepusculum proxime noctemq. iam imminente & dictam
sorsitem suam ad & dictam ipsam Hedwigim in vim melioris
ad eucbendum continentia immittere talitergq. dictam
patricem amisatam eadem nocte cum rebus p. b. nimis et tum
furto ablatis eidem Maslanczak clandestine ad eucbendo
adducere et ex curia cum rebus eius expilare prout quidem
rusis Leyudo Enorum eterorem in sanimum damnum indebitis
rechis pactis inconuenientys tu Nobilis Vladislae Rozniecki
contentus extitisti sed cuniam Enor eterorum propriam ne
sciens quo motivo et & praetextu mea cum vxore tua et Hedwigi

Rothfabra

Rotisabra supervenisti dum esset per Dnorum Actorem occlusa
ianua vi et violenter Cum sundo animo tribus vicibus fortiter
et valla Modestia mo vi et violenter extimulare Compulisti hos fa
ctis malis tam Dnos Actorem quam Dnorum Chrysostomum Lo
zniecki paleando malitia sua et facta innocuos homines nec
quidquam mali aliquando tibi agentes Cruma sua acerbiosa Lo
cutione honori eius et bonam famam denigrare circumscripsi
sti Per quod pdnás legibus Regni deseras pro vos quod fromentas
et succubitas traxistis pro quibus sup vobis decernendi Exami
nis ad Dnica Cusius vobis in termino aduenienti proponenda re
sponsuri et terminum attam Datum in castro Lidecens Feria
Sexta post Dnicam Invocavit Quadragesimalem pro Petro
Domini eMillesimo Septingentesimo Duodecimo et ad bona villa
Cogely Sortem citationis et residentiam eius detulisse et eandem in
Acto in scriptis die hora actu contenta prosecisse et notificatam
Curie et alia actatti reliquisse De quo Prens Relatus Ex Actis
Castrens Lidecens extradita Idibus mensis Locus Sigilli Pars su
pra scripta Literea regerius nominatam citatam Partem ad judi
cium citatam Personaliter Castrum Lidecens per mlem Regni Gnalem Pod
Stanislaum Jezowarez de Gnice Judicis Assistente semel bis ter et ulterius
Clamo firmam vicibus quatuor reclamatam nonnisi necessarium quem
ius Legitimum Plenum comparentem imo quidem Multis Judicis et citatis
contumacem existentis in primo termino videlicet in pena contumacie
admittente Judicis Officium eius Judicis et ipsorum condemnauit

Successores Adami Trebuchowski contumaces

Super Relationem exportatam testium et aliorum Prens Castrens Lidecens
Lidecens authence depromptam tenoris talis Actum in castro
Lidecens Feria secunda post Dnicam Laetare Quadragesi
mam proxime Dicti Domini eMillesimo Septingentesimo Duodecimo Ad
Officium Actoris Executionis saepe citatum Lidecens pertinens
Multis Regni Gnalis Ribaudus Chrysostomus Rozwalenza Castellanus
loco Officii Prens Lidecens nec non notarius praemissa palam publice et
recognouit Sessionem Gnalem authence Judicialiter Lidecens ge
et alterum contra statutum in hanc minatum sequentem tenoris eiusmodi
Chrysostomus a Rozwalenza Rozwalenski Castellanus Lidecens colonello
exercitum Regni Vobis Generosis et nunc de Trebuchowski Le
nenti Vladislao Zabecki consorti Legitimi et olim Generosi Adami Tre
buchowski bonorum villae Kietowo haeredibus omni germanitate cum
Generosis Andrea Stanislao Sachanis Swalkowskis Generosi Adami
Rozalkowski cum Generosis olim Petronella Trebuchowska eius

obiit

olim Enosi Adami Trebuchowski et idem servate germana porcatus filyp
et filiis de post olim dictum Enosum olim Enosam et Adamum Treba-
chowski stenliter de hac luce decessum succenbus binis tam ipsomet
Adamo Kwalkowski bonorum comendem Rectorewo gnouis Jans retabo
possori Debones Vnis gabdorbus Summisq quibusuis pecunijarys orge
Regio et Nostra Cspli qua hac in parte fungimur auctoritatibus et
coram Nobis seu Judi Nostro in Terminis Quesclad seu causarum Offy
castrey capitan Pzd decen Jnedyfferia secunda ab hinc prius et Xig
in castro Pzd decen celebram quat ejusdem compareatt et ad Instan
tiam Enosi Stanislai Eremoedi et Izabellis Zagorska coniugum in
uicem lemorum et coter. Quivos et quid Mantata et Petrix cum sui
vosq quidq Enosam Zabecha cum tui Mantor Enosis vens Kwalkowskie
Minorennes cum Parentis Vnpersonalibus assistens et tanc iuxta et
ad Inserenem castrey capitan Pzd decen debitor eius qua mediante
Enoatus olim Enosis Trebuchowski pater et antenatus vester per
manus Submisit zcet inserpsit suis cum succenbus Summam Mille
florenorum polnx argentea in Tymfis sive Grosso moneta supraseri obtenbq
pro tempore in Inscriptione ejusdem solucre et reponere ona cum Pensi
one ab ea Summa prueniente per sentum fli polnx annuatim
simili argentea moneta pendenda Quam Summam ona cum
Ofata Pensione vt stante orta sua non psoluit ita et vos
post fata eius existentes vt bonor ita et onerum quorumuis
post decessum eius derelictor possores in hucusq ona cum dicta Pen
sione non persolutis persoluere minime curatis imo se
piserenuis et recusatis Perquod Inscripti contranuentes Exinde
Vadium seu Pfalia tam Summis Bybli quam et Pensionis annuis
correspondens succubuisti Pro quibus cupobis decernes ac nihilo
minus rei Principali satisfactione precentibus semi sedis ejetur
pantan et adma inde rensun Datum in castro Pzd decen feria
Secunda a post Dominicam Inuocauit Quadragenimalem Exa
Anno Domini Millesimo Septingentesimo Quodecimo ad bona
villa Rectorewo siriang ibi stante feria Tertia post Dominicam
Oculi Quadragenimalem pxa prefixa Detulisse et eandem in mea
sa hyppsand brente filio Rian possesse et notificata ani relinquse
De quibus rens Relatu Exctens castrey capitan Pzd decen extradue
Idzikowski locus Sigilli Pars supra scripta et actorea supra nus
nata tam scripta quam Dantem ad Judicium Oky presentes et relycta con
cludantur ex Superiori

M Judex Terrs Zarnep et Kosinsky Limitant

In causa et actione vadia per Instigatorem Judy eius q de
latorem Magnificum Michaelem Stanislaum Zakrzewski

Inducen

Judicem Terrestrem Brestensem et Actorem Nobilibus Joanni Parey
bonorum Ogorelewo quovismodo possori aty filio Kosinskum
citat ad Judicium quem pastrex Capitan Dd decem instituta et in
tentata una cum causa edicti sectionis literalis authentici tenoris sequen
talis Sexagesimus a Dorpoz Perpowski Capitaneus Dd decem Vobis
Nobilibus Joanni Parey bonorum Ogorelewo quovismodo possori
aty filio Kosinskim de personis bonis rebus et
mentibus vigore Regio et Nostra qua ratione parte fungimur Capit authe
mansamus vt in Terminis Querelarum seu Judy Canarum Officialis
cius de more Capitan Dd decem feria Tertia post Dominicam Judi
ca Quadragesimalem proxime veturis ob aliquam causam deficientibus
malis subsequentibus prius et eximius in pastu Dd decem celebrandi
personaliter semper et comparere ad Instantiam Insignatoris Ad
dicy Nostri et eius Delatoris Magci Michaelis Stanislai Zahrewski
Judicis Terrae Brestensis Actoris Qui vos et quidem tu Nobilis Kosinski
Parens deueniendo ad villam Zgniec Magci et Actoris Domum una
cum eodem filio tuo eundem in seruitia Magci Matthiae Zahrew
ski Judicis Dd Brestensis Magci Actoris filio suo Stanislao anno Millesimo
Septingentesimo Decimo recommendasti et relegasti prout quod de
bono et fidelis et ad seruitia apprime et idoneus spondisti tuo vero
filio ex recommendatione Patris tui suscepto non die Magci Actoris
vexillum alias Kabliak nouam nondum in rosa existente
Valore triginta Tymphonum Insignia in eo Magci Actoris prout adnexa
pegistri et depictum existunt cum Tibulum communis sed et solito Gnoso
filio Magci Actoris pixides duas Valore Triginta Sex Tymphonum
flagrum argento circumductum Valore Octodecem Tymphonum
nec non in bonis villae Trebuchowo cochlear Valore Quindecem
Tymphonum in curia villae Trebuchowo filius Magci Actoris
Gnosi Wolsha modo illicito et clandestino accepisti et usurpo
illicite appropriasti Magcum Actorem et filium eius aty Gnosum
Wolsha fidem ipsius Juniorem pene damnificasti pro Gnosi Regum
exinde clementias in vos paxoris quibus super his decerne
ac nihilominus vt respiscentes de commissis compensetis illicito
modo acceptas restituatis aut valorem earundem exolvatis
Citamini pleno Termino vndecim attum et ad forum vobis fusius in
Termino futuro deducendum vndecim Datum in Loco Dd
decensi Sabbatho post Dominicam Cusi Quadragesimalem
proxime Anno Domini Millesimo Septingentesimo Duodecimo

Post quam

43

Post quam quidem proponitur modo Dnō factam per eum suppra-
dictam Annam candem Dorsem stetisse ad nullum verum stimpi et compelli
fuisse remedium in toto salvis manentibus Et Judicium petens Cui sapti
Dōdecō partibus ambabus coram se Astare et per Dnōsum Andream
Idzikowski stata personaliter coram se comparere et ad unum quemq
consentientibus Demum Dominum nemptum hinc ad prima et pro-
pter Dōdecō causarum stis Judicia ab hinc primus et primus
in Prōvid Dōdecō celebran Committit prorogat dissimilit et authē Judy
ski transponit modo hinc stat prorogat et declinunge et labore Sum-
habitata prominat Partes vicecō primus et primus causarum stis
sui Judicy Terminum ad videndum eandem causam procedendi et expe-
riendi comparendi per nemptum Alias Judicium Presens Proximum con-
servatam nullius Partis Juris Ejō incongrua Salvo manente Et
hec sabindo coram eōdem Judicō stetisq Personaliter stans Actor
Regni Polonie Prouidus Stanislaus Jozwowicz de Lyrtec publicus
Et recognit se stare non sapid nostro consuetū feria secunda post Dnicam
Et Quadragesimam Gdansci coram ad Locum Judicij Consuetum Curiam
Sub detalipe et cassationis stis ppter Quod Regnicola prosequ-
Konetowska et Suigne Siemaszkowicz Contumaces
super Relationem exportata Personis exercitis Castrē
Capitalis Cancellarie authence depromptam Personis talis et tam
in castro Cancellarie Sabbatho post Dnicam Sexagesimam proxime
et Nono Domini Millesimo Septingentesimo Decimo et Adpresen
et tolerat Presentia Nostri Capitanei Cancellarie prout veniens et Actor
Regni Polonie Prouidus Martinus Piekarczyk Cancellarie Ordinis
Benedictorum Sancti Patris in facie stis Presentis recognouit se Ex
tionem Literarum authenticam Judicij Castri Dōdecō spectantem
fuisse Personaliter talis Egressibus Corpus Dorpowskie
Dōdecō Capitaneus Clonellus Succentum Regni Vero Magni Ma
rianus Radolinski primum olim Magni Michaelis a Bogusławice
Siesalowski Tribuni Cancellarie ad Ger vero Secundi Vero Magni
Matthiae Poniatowski Enrosi Friend a quibus Manus Dnī Reforma
torid et Ordinariali Jurisdictionis Franciscus Joreski et Petrus Pe
ralberstume Virginibus olim Magni Michaelis a Bogusławice
Siesalowski Cum sapiuerit Magni Marianna Radolinska ma
trimonialiter procreatis filiabus de Personis ac bonis Vestris quo
cunq ac Summis quibuscumq pecuniis et bonis habitis et habendis
Ergore Regios et Nostra Capitalia quia hac in parte fungimur auth
mandamus vobis coram Nobis seu Judicio Nostro Capitis Dōdecō
in Terminis Quo relat seu Judicij Causarum stis feria secunda

post datam onfraterã seu positionem Sacris Exentis feriis
proximius nec in castro Lds decen celebrand Dñs et peruenisse comparens
Ad Instantiam Procd ostendit Bratkowska Ioannes Procd Stry
stephori Kaniewski Contorius relicti Vidue ab eodem Martio Domard
Reformatorib et Bullis, Quib vos commissarium vti ex causa cognitionis
Mandatum Martis Virginis vere cum Matris ac aliorum Tutorum
ipsius de Iure in cumbentium ruthd et assistentes impetrat ad
Inscriptionem Castri Kaniczien roboriam terendi certi Contractus inter
eandem Magnam Regalowski Tribunam Kaniczien ab una et
Procum Stryiophorum Kaniewski et Moderatam Ettricem parte
ab altera consortum manibus suis propriis ac annexum Subscripti
Vadio Duorum Millium et Quingentorum flp polo firmatum et vi
latum seu potius fundorem in eo ordinate apposite Recognos
Ed Succrevit Sanctas vigintiquinque rubricis et Tysiaczeniu siedm
setnym Dziesiatem przypadaiacego ad Sanctum Patronum Tysiacz
slotych Ioannis Pauli Kaniewskich posagowego Ktora in bonis
Recti Polewka habere powinna albo in alys mundis et libris
Locari adverte tempora Ioh Marcias Zanow Kaniewskich zwyczai
na ad Soarstwych pobrania dzieniec solskich prawnych ta quo
tannis poli exoluta nie bedzie wydawne Wielmorny Ioannis
Pauli coop li Submittuesie ili condoni tam olim Magnus
Michael Sierakowski Tribunus Kaniczien Mantas et Parens
vester quam et vos vti bonorum ita et onerum Sacrorum cohere
ueniris nec Summam supptam Mille Quingentor flp polo
vnacum Expensis ab eas Kaniczien vere non prolustis nec
persoluere licet si malueris amicabiliter requisiti persoluere
nolueris arguatis vno Solenni de die in diem dilatis et peremi
natis exindeq Vadium in reberatione apposite ad actricem Sacra
busris et festis transgressi grauibus grauium et adeptanini Pla
tronem Summe tam Summe Mille Quingenter quam et reliquas
Summe ex Summa Mille flp polo Kaniczien vnacum Proxis
reteritis per sententiam Iudicialem stringi et compelli Petrus
in talibus fieri debita Statuit et Sententiando Scribi Termino peremptorio ad
Octauas audiendum Datum in castro Lds decensi Feria Secunda ante
festum
Festum Sanctorum Fabiani et Sebastiani Martyrum Anno Domini
Millesimo Septingentesimo Duodecimo in Feria Quinta
Decretum de Cheskena actum Presentib Lds Procuratore
milca

milia fasiale posuisse relinquisse et publicasse vt est Iuris Electus
Cuneo Karaccioli extractam sorrenti Stanislaw sibi iuxta ceteras
etiam et Lutatowski locus sigilli Pars supra scripta Electoris
Saperius nominatam citatam Partem ad Iudicium coram hon
fabro Casparo Lubiecensi per Nuncium Regni Cualem Bonidum Stani
slaum Szrawarcz de Ernice Iudicem adstare semel bis ter et vltra Iuris
formam vicibus quatuor acclamato non tamen per se nec per suum
sufficientem Procuratorem comparente imo quidem citatus suum
restituens indicio retulit contumaciam existentem in primo Termino
in delictum et pena contumacie ad instantem Iudicio Officium
declarari et opere condemnauit.

Boguccy contumaces

Egregius Matthias et Alexander Bogorinscy olim Egregii Andreæ
Bogorinski filij bonorum vnaca Minores anteacti hæredis et successores
naturales et legitimi Electores Egregios Theodorum et Theophilum Boguchich
patres germanos olim Egregii Francisci Boguchi bonorum villæ vnacæ
Minores hæredes filios et successores naturales cum quibuscunque et onerum
primis deportatoribus alias in vniuersum omnes eorundem bonorum quorumvis
Iure si ad eam quem tenet pertinere videantur quorum nomina et cognomina
presentibus habere censentur personas citatas ad videndo manifestam
sub decem Electionis authenticis de qua certa et certis fatis per Quia ipse
olim Egregius Bogorski Parens veteris licentiæ semper certo manuali Electoris
presentibus sub pœna decem vnborato supplicauit pro eo dicti bonorum vnaca
cum fundo relicti videlicet Nouem Millium Florenorum Quinquaginta
thal. pol. Egregio Parenti Electori dato ipsi solutarum vna cum Exhibitoris et
tenetis obligauerat et in fundamento eiusdem semper resignationem eo
obtinuerat attamen eandem nec ad olim Egregius Parens ipsorum nec
ipsi eiusdem filij successores in hactenus nec minato olim Egregio Parenti
Electori nec sibi Actoribus exoluerunt eisdem bonis non exoluta summa
per resignatione iuxta idem scriptum Iure hæreditario gaudent præ
tus omnes intercesserunt etiam hucusque interrupiunt personam eorum
insistant Manifestatore cuius pena causa enarrante acceptatore pœ
literali in se latius existente ad Iudicium Egregius Casparo Lubie
censi per Nuncium Regni Cualem Bonidum Stanislaum Szrawarcz
de Ernice Iudicem adstare semel bis ter et vltra Iuris formam
vicibus quatuor acclamatos non tamen per se nec per suum legitimum
Plenipotentem comparentes imo quidem Nuncius suum restituens Iu
dicio retulit contumaces existentes in Termino primo in pœna contu
macia ad instantem Iudicio Officium Iudicii et opere condemnauerunt
Actores.

Grembeckie coniuges contumaces

45

Gnosi Adamus Jalkowski bonorum villae Kietczewo Smazny vigesimarium sexti postor et Marianus Zegowski quem in debitis protestatione sua circumscripserunt Actores et Gnosos Stanislaum Grembecki et Isabellam Zagorska conjuges invicem binos tam Jacobum Grembecki filium citatos pro eo quia ipsi non verriti poenas contra superinequitatores bonorum alienorum severe descras ausi sunt et temere praesumpserunt bona praefata Kietczewo Smazne possessori Gnosi Falkowski morti Actoris subiecta sine ullo iure nocturno tempore inscio eodem Actore superinequitare ibidem in eisdem bonis una cum Inventario cum magno damno Actoris et subditorum in granario huiusque commorare vel granarium penitus desolare et eisdem bonis ad multas amicabiles requisitiones condescendere nolle his non contenti violentys verum in maiorem Actoris oppressorum praemit Gnosus Grembecki protestatione sua laesiva tam Gnosum Jalkowski quam et Gnosum Pegowski hominem innocuum causae praesentis inscium circumscripsit falsificationem quietationum olim Gnosi Trebuchowski iniuste per malitiam obiecit frameam argenteam Gnoso Jalkowski in curia bonorum villae Kietczewo in certo asservatorio existentem valoris centum septuaginta Tymfonum in absentia pro tunc Gnosi Jalkowski violenter accepit et eam ad multas amicabiles requisitiones restituere non vult imo Gnosum Andream Jalkowski filium Actoris frameam ipsi accipere denegantem verbis contumeliosis contemptu avit quietationes super summam sexaginta quatuor florenorum polonicalium per ipsi ab actore ad rationem summae acceptam Actori dare noluit citarunt citatione literali sua cum copia de praemissis in se laesi contra Ad Judicium praesens castrense Capitaneum Praedecessorem Milem Regni Generalem Providum Stanislaum Jozwowicz de Grosce Judicio praesentem adstantem semel bis ter et ultra Juris formam vicibus quatuor acclamatis et nec per se nec per suum quemvis legitimum Plenitem comparentem imo pro quo Milis ius suum restituere detulit in Termino primo in poena contumaciae admittente Judicio officiosus iudex et officio condemnavit

J[illegible]

Qui posuit iudic et opposse in fraseca Pars altera contra statu
in fra nominand exceptionis sub literalis tenoris talis Exceptio
nomus a Dorpossi Dorpowski Pld decen capitaneus solinellus
Exercituum Regni Vobis sgnatis Adamo Ciegielka Joanni Ko
zanek Proconsuli Jacobo Judamorewski Cyprianus Jakuc
totiq communitati Oppidi Jabiec de personis bonis Vris gratiosis
vigore Regio et Nostra sapte qua fungimur authe mandamus ut inde
dugs Nostris casnen capitan Pld decen causarum Offy seu Termin
Querelarum feria secunda ab hinc prius et primius in castro Pld
decensi celebrand personaliter et semper comparere et ad Instantiam
am Erudi Krysostomi Rubichi camerary Daniciahis Exulis Bre
stensis contra Judicis casnen Pld decen et alterius Quivis anima
etim vel in causa cuiuncula citat iuxta et ad Inscriptionem vram
manualem gros super Summam Ducentor Tymphenam flo
rene pcento elatam gardua veritis necessitate scilicet soluendi
prodiantibus Moschowiticis accommodatt mediante qua subm
sores vos et insimpsistis Summam eandem una cum Pensione
presentis iam pridem Citto persoluturos sub Inscriptionis contractu
endo licet si multocs citis requisiti Summam eandem una cum
Pensione persoluere renuitis Per quos Vadium inhibi apposita
succubuistis quo persolueq ac Summa eiusd una cum Pensi
one persolutione Exentibus stamine Vris partium et adsumas
Judicis tenuis Datum in castro Pld decensi feria secunda post
Dnicam Invocavit Quadragesimalem pro Anno Domini Millesimo
Septingentesimo Duodecimo coram Egnose Michaele Ruszkow
ski Subdapifero Brestens iuxta Jura Regni ad hunc actum
Subdelegato et ipsoe Substituto Factaq sua huiusmodi Pars
altera sup positione petyt sup a nominatam actatam Partem
ad judicem tenuis solvi et compelli Jura remedys in toto Salvis
manentibus Et ipsa Pars Egnosus Subdelegatus Partibus ipsis
altera sup Egnosdm et Antonium Mosz serenski vice Notarium jam
sepe dictor et Pld decen actuar per Egnosum casimirum Skolimowski
Notarium casnen Judicialem coram se compar entibus et adversa
sem consentiet Terminum hodiernum pempram hinc ad primum
et proximum causarum Offy sui Judicialem capitan Pld decen in castro
Pld decen celebranda limitauit et prorogauit dissiuxit et actuhel
Judy sui transposuit put prorogat limitat et dissiungit Et habent
Partes habituri Prorogionati Partes in eisd futuris primis et
proximis causarum Offy sui Judicialis Terminum ad veniendum se coram

Ca in causa

-ca in causa pcedr experiendi compar pemptum Mis pdictum fixum
et conservatam nullius Juris Rei sine pra Salvo manente Hier sub
unde pbd Franc Mathis Regni Enabis Prouid Matthias Stanisl Swirk
de Magna Radecz Offo notr sanus exis publice bly recognit
Se sectorem capid intervenid pdicti Judis Curiæ spectante ad Oppidum Sibica
dominum fami Proconsulis feria secunda post Dnicam Quare
fra prez pna detahspe et eand in mensa hyppi domus stati Pro
consulis Civitatis Cracou sontante Proconsulis posmspe et notificatam se legisse
de quo pmis Relatio

Inter stanskie et Skarbkowie congestumutatio

In causa et actore iudicia pro Actoream Lastem in Trascriptis infra
minand scriptis Lastr ad Judicium Cti Civitatis Cracou Sapien Dilecti
instructa et intenta in qua causa edita pmissis Relatio seq tur
talis. Actum in castro Lublinec feria secunda post Dnicam Quare
Quadragesimalem prox Anno Domini Millmo Septingentesimo Duo
decimo Ad Assum et Actam Curiæ Sapien Lublinec pbd re
riens Mathis Regni Enabis Prouidus Joannes Dyplewski de Rzeczewo
Offo Curiæ Generalis sanus exis palam publice bly recognouit
se sectorem legalem authen pro Judis Castr Lublinec specianti
tra scripta dispnominam seruien copid et trascripta similemae
nonis tabis Chrysostomus a Dobrzen Dobrowski Lublinec Sapi
tareus Exercituum Regni colonellus Bonis Magnis Francisco
Skarbek et de Radzidlowszkie Skarbkowa Pocillo
Cancicien Conjugibus eandem primis debonis Vris gabi Ord
Majore Regio et Terra Cracou qua hac in parte Jurisdictionaliter
mandamus vt coram Nobis seu Judice Nostro ex Terminis Cre
tarum seu Judis causarum Castren Lublinec feria secunda
ab hinc prius et primius in Castro Lublinec celebran pbd et tempe
compos Ad Instantiam Emin et Illustris Stanisl Actoris quo
et quidem consortem cum Illustr Dnis Cretis Quatenus vos
Proconsulem cum Consulibus totam communitatem Civitatis
vestrd Inferior ad Jumen decis pnas et poss succubitas rdy
orcone pposis Summa Trecentorum florenorum pbis primis
ne infideli Jciet quo liquonibus Varys vanis Illicitum Exercitui
debitis et per eundem Jciet modernoctetoi cum Bonis suis
tus per eundem Jciet bannitos et publicatos et pari
Jciet Cta et moderno Actori ius transfusum habe non
Solucio personas bannitas et publicatas coram Judice Offo

Vestri statutis examini ipsarum et eos & tanquam personas
banitas statutis aut in defectu statutorum ipsarum et pro eis &
rem decretis suis ipsarum partibus et ad forma iuris censuit Datum in
Castro Lidzbarcensi feria secunda post Dominicam Reminiscere
Quadragesimalem proxima et anno Domini millesimo septin-
gentesimo duodecimo et ad Oppidum Sibica die hodierna
actu contenta dominus Starosta Consulis detulisse et
eandem fenbus domus infixisse presente familia de quo presens
Relatio extractus sigillo Capitan Lidzbarcensi et hac data legit Jano
Sewolli locus Sigilli. Post quam quidem propositionem modo
pro facta petyt suppta Pars Actorea eandem Partem citatam
ad iudicem rensionem stringi et compelli Juris remedyo in rebus
salus manentibus. Et Judicium presens Castri Capitan Lidzbarcensi &
Partibus ambabus & actorea personaliter citata per Incolam Castri
minum Scholoswski Notarium Castrenses Equales coram se compa
rentibus et ad inspectionem contendentibus Terminum Romum pemptam hunc
ad primam et primi Castrenses Capitan Lidzbarcensi Causarum & Fysci Judicia
in Castro Lidzbarcensi celebran & limitauit prorogauit dissunxit et au
thontate Judicii nam prout limitat prorogat et dissunxit
Et habent Curiae habitum Denominata Partes in eisdem primis
et primis Causarum & Fysci Judicij Terminum adolenius secum
ta in causa procedere et experien comparere penyptam illas & Judicium
presens fixum et conservatum nullius Partis Juris Laso.

Klosowski Banitus et publicatus

Super Relatorem et instantia actionis et thesis presentis Castrensis Capitanei Lidz
censis authenice Legimus tam ipsius tenorem sequitur talis et Literum in
Castro Lidzbarcensi Sabbatho post Dominicam Oculi Quadragesimalem
proxime et anno Domini millesimo septingentesimo duodecimo ad
Officium Castrense presentia Castrensis Capitanei Lidzbarcensis pro
veniens et Nobilis Re
gni Quidam Ludwicus Simon Matteczki de Sobiecz & Ill. Dni presentis benevo
Janus & omnia ejus palam publice bley recognovit Sessionem valen
authen Judicij Castrensis Capitanei Lidzbarcensis spectant contra strati
fratrem nominatum pretensionis tenoris talis Krzysztofus Adelpost Dorpa
Siu Lidzbarcensis Capitaneus Colonellus Exercituum Regni Tibi Ill.mo
Klosowski bonorum seu sortium in villa Klosowo
quovis modo et Juris titulo pertin de bonis suis ipsi servus Summus q
vigore Regio et Nostra capitis qua hac in parte fungimur authe mdnus

07 Q

et in Judijs Nris Casnex Dñi decex feria secunda ab hinc prius et proximius in casno Dñi decex celebrato personaliter et pennsie compa reas et dñi Baranianj et dñi modum Exndi et Alberti Ignatij Dalbo actii Dñi Archidecex etcm Quite extendeo Quatenus tu decimam talem qualis Ecclesie Parochialis Archidecex ex bonis sensorie tue ad presens reddas etc restituas quam tu in huiusmodi penes te ex sola sementare exhibitionem provenientium Ecclesiasticarum ac cultus Divini decentia omnem equitatem et iustitiam detines Cur quod rigorem cor detentores Decimarum secundum Statuta Synodalia Archidecex quo demende de mobilibus Decimis restitutione statuis Sic pantamus et ad forma iudicij rensamus Datum in casno Dñi decex feria secunda post Dnicam Reminiscere Quadragesimalem proxime et Anno Domini Millesimo septingentesimo Duodecimo et alboa horsowo Sententij statuti et residentiam eius die horna actu contenta detinuisse et eandem in mensa Illustrissimi Residentiali statuti dicte familie domestica posuisse et mortificatam reliquisse De quo Dñs Re latio Exhibitis sub sigillo Dñi decex exhibita Johannes Locus Sigilli In Cuius rei etc Nos die hodiemo ex petitione et instantia Regio publico in diem hodiernam rebus inci dentibus et pendentibus Dñi nominata Pars et etorea eandem Partem citatam ad hoc Judicium Officij presentis Castrensis Capitanei Dñi decex per Mandatum Regni Generalem Lowicensem Stanislaum Jozwowicz de Zwolen Judicis absentis semel bis ter et volendans formam rebus quatuor clamatis non tamen presentem quam quemuis legitimum Procuratorem comparentem vnu quidem Mandatarius Judicis retulit Contumacem existentem et ad missionem Judicij Officij presentis in suo Juro petito negotij sui Judicis tudit condemnauit In cuius causa quo modo supra obtenti Judicium Mandatum Castrensis Dñi decex Juri conforme ad petitionis Partis Actoreæ annuendo decernit presentibus decernit Solutionem Decimæ ratione cuius res est Mandatum in instantis sub pœna Bannonis et de Regno Poloniæ Dominus illi annexus presentis pub iam ex nunc in defectu satisfactionis Bonorum super Partis citata et bonis eius omnibus demetur Mandatum Regni Generalem supra scriptum Lucas Stanislaum Jozwowicz de Zwolen Judicis absentis ad stantem Judicium Curiæ Castrensis Dñi decensis ad publicandum et proclamandum eandem Bannonis et de Regno Poloniæ Dominus illi annexus presentis personas plenam super Parte citata modo supra obtentam addixit et deputauit addictus et deputatus Quo quidem Mandatarius modo supra addictus existens munus deputatus sibi fideliter reddens et restituens se plectam plenam Bannonis et de Regno Poloniæ Dominus illi annexus prescriptus super Parte citata et bonis eius obtentam ante stubam inducendam in frequen-

tia malorum hominum Equestris Ordinis et Plebeis condonus
exister[e] p[re]sane ad Judicia conjecta eorum alta clara sonorosa et
intelligibi voce sua Tronica p[re]clamasse publicasse et omnibus ad
debitam deduxisse notitiam recognouit. De quo Quens Relus Post
publicatam vero eandem Barnonis et de Regno Dolby Dnus gilli anacis
Aserones p[re]nam Judicium Cty Trenti Castri sapiatis Pld decen Sadsen.
hanc cum toto eius effecta ac Partibus ipsis ad Magnum Capreum
loci sive eius competens castrense effum cuius vel quorum Sanselo
Pars stata Banita et p[re]scra cum bonis suis subest potestati et Ju
nali[s] p[re]nis debito Juris ordine faciendo exemore premissa tenut
tis Decreti Trenti vigore.

Wstowski Banitus et Publicatus

Simile per omnia Sentiatur in actis et Superiori condemnatore
Enosi Klosowski contra Enosium Wstowski vig ad hec verba Ipse
Enosi Wstowski bonorum seu sortium certarum in villa
Wstowo quovis modo ex Juris titulo possessi de bonis tuis p[ro] rebel
lium nostrum q[uo]rebus suis penis rigore regio et Nostra Capitis qua
hac in parte fungimur auctoritate mandamus et in Judicio Nostro
Castri Pld decen feria secunda ab hinc primo venturi coram
Castro Pldecen Ecclesia personaliter et peremptorie compareas
Instantiam et domini Enosi et Alberti Ignoti Sulkowski Pld
positi Sodecen Stetinen Quirecutat ides Quatenus tu dei
nam talem qualis Ecclesia Parochialis Sodecen ex bonis seu
sorte tua prenit reddas et restituas quam in hucusq[ue] pereste
ex sola clementate indimutuam p[re]sentium Ecclesiasti
corum ac cultus Divini contra omnem Equitatem et Justitiam
detines Per quod rigorem contra detentores decimarum Sacrabu
isti Pro quo decernendo ac Nihilominus Decim[us] constitutione
citans Sanctorum et ad domandum aliter rem sanus Datum
in Castro Pld decen feria secunda post Dominicam Reminiscere
Quadragesimalem prad. Anno Domini Millesimo Septingen
tesimo Duodecimo. Et domino Wstowo Sententiato et Residenti
ameias duc horna actu contenta detulisse et candem mer
sa hyppi Residentis Citati Quente familia domestica potuisse
et molestatam Voluisse De quo Testes Relas. Ex Actis Fac
Capitali Pld decen extradit.

Gr. Praedz Decret 1712
1712

48

Actum in Castri Praedecensis in Judicijs Causarum seu Terminis Querelarum Officij Castrensis Capitanealis Praedecensis feria Secunda post Dominicam Rogationum proxima Anno Domini Millesimo Septingentesimo Duodecimo Per Generosos Chrysostomum a Stubice Stubicki Camerarium Granicialem Palatinatus Brestensis Cuiaviae Judicem Castrensem Praedecensem Felicem Michaelem Moszczenski Camerarium Terrestrem Palatinatus eiusdem Brestensem et Praedecensem Castrensem Notarium celebratis et expeditis

Inter Gnosos Garnowski et Baierski deducta Inquisitio

In Termino itaque homo pempto ex vi Decreti Judicij Ordinarij Generalis Tribus Regni Dilationis deducendae Inquisitionis inter Gnosum Josephum Garnowski olim Gnosi Alberti Garnowski fratrem germanum Actorem et Gnosum Alexandrum Baierski Citatum ad in causa et actione iudiciaria per eundem Actorem praefato Citato ratione causationis mortis eiusdem olim Gnoso Alberto Garnowski et

aliarum vider in processu causæ expsar ad hoc Iudicium
Iudicium Enale Tribus Reg Petrow constituta ibidem mota vertente
et agitata fati Decto eodem hac toto causæ Dens processu vse
hactenus existente Vigore ij conservationis eius Termini in diem
hornam hime ineuden et pueniendo Offum Dens Cast Capitis Dns
decense satisfaciendo ffato Decreto Tribus Regni Petrowiez ad
affectationem sapptarum Straxumy Partium die horna acta Dens
contenta hic ad castrum Dd decen condescendit Sansconenc
suam per Mnlem Regni Enalem Dnum Martinum Kowalik de
Maion Kemplia Offo Dens ad stante pclamatam fundauit Qua
fundata Partes per eundem Mylem acclamare fecit quibus ac
clamatis et quidem Et vorca Enosi Josephi Zarnowski Inter pte sen
ta Enosi et Alexandri Baierski eidem Inter Suo coram Offo com
parentibus et audito controuerso quarum contrys Offum Dens exau
ditis Tenuit Partes vtras q satisfacere eidem Decto Tribus Regni Pe
trowiez ebilationis deducez Inquisitoz de statu prius Petrowz
in Iudys Corpz Enalibus Tribus Regni Sabbatho post Dominicam De
minisced Quadragesimalem pcto anni Dentis inter Inpem et ius
Iudy Tribus Regni Petrowiez et Enosum Josephum Zarnowski Acto
rem ex Enosum et Alexandrum Baierski ptratum id q in causa racio
alim Enosi Alberto Zarnowski moderni et vicem patri germano mons
causa actionis et aliarum violenciarum lato satisfacere Offum Dens
ad inuenit eisdem Partibus et primum et fuere ad quos ptract Mnlem
Dni Enalem Procuratum Martinum Kowalik de Maion Kemplia eundem
Offo Dens ad stante ad pronunciandum super non corruptos nec aspnatos
testes Partis rotham addidit et deputauit pro tali de et deputat Dens
Et quoniam hoc decursum tam Enosus Zarnowski et eius quam Enosus Ba
ierski scripturas in facie Offij Dentis vochiz nre ffato Mnlo restituerunt Dns
inde eisdem et primo quidem Enosi Zarnowski testes inducere rap
dit quos induxit Offum inductos examinauit testimonia eorum quos
Iuramentis ab eis secrim suscepris recepit et connotauit Inquisitoz
modo simo eductis et in occluso rotulo obsignatis Enosi Zarnowski
et eorum extradidit de qua sibi extradita Offum Dens quietauit quie
tatq Dentibus Demum Partis ffata Videlicet Enosi Baierski te
stes inducere instanter quos Enosus Baierski induxit inductos Offum
Dens examinauit testimonia eorum quos Iuramentis ab eis suscepit recepit
et connotauit Inquisitionem taliter eductis et in occluso rotulo obsignatis
Enosi Baierski extradidit de qua sibi extradita Officium Dens quietauit
quietatq Dentibus

Iudices M Capitanei Radensis

Gembicey et Possor Nowki Bania et pulicati

49

Super Relationem exportar stronis et Eclonis sasor Lan
cicionsibus authenee de gen ypram tenons talis et tenam in sasm
Lancicie Sabbatho post festa Solennia Sacri Paschatis proxime
Anno Domini Millesimo Septingentesimo Duodecimo et ad
huc et tota Prefate sasne Capitan Lancicie pubveniens Mahz
Regni Prudis Prudicus Martinus Pickarcy de Lancicia Offo
Prenei bene notg sanus exns pdam recognouit Quia pnes tra
tones literales authenicas binas omnis ei us demg et enti et cause
et Judys sasnes Pdd decey spectantes ex hac ab tenons talis
Ernestus Chrysostomus Dorpowski Pdd decensis et Capitaneus
Pobis Magis Dorothee Zwrowna olim Magci Matthiad Zem
bicki sapnei Nacley consorti relicte Viduae Dnae ab eo olim Ma
neo Reformatorid et et dotalicia li tum constantino Zembicki
castellani Lancicey Helenae Magci Zielonki Capitanei Varensis
consorti fratri et Sorori germanis olim vere Magci Zembicki Ca
pitanei Nacensis Successoribus heimis et bonorum omnium post
fata eius hereditibus et possonibus tum Teresiae Skarbkowna
obtinti Nuptus olim Enosi Chrysophori Sramowski consorti dese
licti et Viduis bonorum Nowki Allegatorid seu alio quovis Juris
titulo possessmci de personis bonis quibus cuiusb Ryzere Regno
et Nostra Capto qua hac in parte fungimur auctte mandamus et
ceram Vobis seu Judicue Cty Nostri in Terminis Quaestionis seu Judys
Causarum Cty a data et positione Presentium citionis prius et pius
ab hinc in Festo Pdd decey celebrandi personaliter compareatis
et ad Instantiam Enosi Catharinae Enosi Wachalai Lipczewski et
Sophiae Enosi et Andreae Prusikowski consortum heimarum Jaro
slawskich sororum inter se germanarum olim Enosi Samuelis
Jaroszewski tum olim Enosae Barbarae Przybanowskae matrimoni
aliter procreatarum filiarum tum et Antony Bystrzewski olim Enosi
Petri Bystrzewski cum ea olim Enosa Barbara Przybanowska
in secundo voto successoribus et filiis et heredum Qui vos et quid Enosi
Lipczewska et Prusikowska cum Mantorium Enosus vere Bystrzew
ski minorennis in assistentia personali Tutorum suorum quibus Ma
gnificam Zembicka Capitaneam Nacensem Viduam solam et se Ma
gnificam Zielonska Capitaneam Varensem Mantatam cum tui Plants

authoritate et assistentia quorum Ernesti Jasinowski ibidem Vidua
solam et Secundo post obtentam contumaciam petentis citant ad
Insequendum castrensem Lidensem debitoream super summas
binas priores Quingentorum Millium flor polon monetae argenteae
sese pecunias eidem olim Ernesto Barbarae Grzybowskiae primo
loco Ernesti Samuelis Jaroszewski post vero suprascripti olim Ere
vori Petri Byszewski secundi voti consorti Parenti et Autorum ut
teram Mille Quingentorum flor polon Ernesto Catharinae Ernesti Wa
chislai Leszczewski et Sophiae Ernesti Dunikowski sororibus
Jaroszewskiam olim Ernesti Samuelis Jaroszewski cum olim Ze
nevosa Barbara Grzybowska ultimi nuptus olim Ernesti Petri
Byszewski consorti Parenti suae et eorum porolim Magnificum
Matthiam Comitem in Labiszyn Lembicki Capitaneum Sa
densem et eius Castrens Lidens modo debiti cum Provisione
ab eisdem Summis per Decem a centum ori pupillari pueniens
orum apti et asecurati et Reipue in Nowli mediante qua Inscri
pevore debitorea submiserat et inscripserat Re olim Magnus
Matthias Lembicki Capreus Nadensis Mantus et fatervenier
Summas eas suprascriptas tam olim Ernesti Barbarae Grzybows
kiae Parenti et eius quam et sibi et eorum post eandem Parentem
suam Successoribus ultimis per stitutarum non tamen prolixe nec vo
ti eius ultimi Successores et bonorum omnium Haeredes et positores
producere valeis neq; curatis Proinde coram mi ac nihilominus vo
Inscrom Mandi et fratris vestri in toto satisfaciatis videlicet
summas supras ona cum Provisionibus sibi et eorum debitis persolvatis
Setis itaq; patuit et Termini eandem mattun Datum in Castro Lid
lidensi Feria Tertia post Dnicam Ramus Palmarum Quadrage
simalem prae etatis Domini Millimo Septingentesimo Duodeca
mo Primam et Peremptoria contumaciae una Septimiana ante Termi
num alteram peremptoriam contumaciae Feria Sexta Magna anno
Ernesti utraq; in fania bonorum vellis Nowli per Gentem familia
Curiali posatis et publicatis de Juris forma et stetes sunt Lanci
densibus exhibitum scripsit Marchowski manu propria Lect
et Jabonski Locus Sigilli. In Termino itaq; hodierno ex stature
Insertae Regni publici in diem hodiernam recte evocatis et pueniens
Peremptoria Pars actorea eandem Partem citatam ad hoc Judi
cium Hyeries Castrens Capitan Lidensis per Mandatum Regni Praedem

Proudum Martinum Kowalik de Kempha in Iudo ad stanti venel
bis ter et vltra Sans formam vicis sus quatuor e lamatam et nun am
parentem imo p ad idem Nulis Iudis rectulit contumacem existe
ex admissione Iudy Offy presente in suo fuero pretio negotij sui Pro
uerum post arrestum per Mlem Regni Inalem Proudum sapptam
Martinum Kowalik de Maion Kempha tempestiue impositum iudi
condemnauit. In vimeuius Iuen modo pro obtenti Iudicium Me
moratum sasnez Capetaz Pod decense Iuri communi affectatum
Pans et tenet annuendo decreuit presentq decreuit Solutionem
Summarum ona cum Prouisionibus idq in instanti sub pena Ba
nitionis et de Regno Polonia Dnyq illi annexis prenuis quibus am
exnane in defectu satisfactus p monum super Parte stata et bonis
eius omnibus Vernetur. Mlem q Regni Inalem superius exp latum
Martinum Kowalik de Maion Kempha Iudicio Presenti adstanto
Iudicium hoc ce sasnez Pod decez ad publicand et pelamandam
eandem Banitionis et de Regno Polonia Dnyq illi annexis pen
prionis p nam super Parte stata modo bonis obtenti addicti et
deputauit addetq et deputat presenti Viri quidq Nulis modo pre
addictus exns a Iudis Offy presentis addictus et deputatus munus
deputationis sub fidelitate sedens et seruituens se Dictam Pe
nam Banitionis e de Regno Polonia Dominyq illi annexis pen
prionis super Parte stata et bonis eius obtenx ante Tenbam iudi
alem in frequentia malorum hominum Equitum et pedestrium
iudonis existez p tunc ad Iudia congregatez alos classe seniorum
et intelligibili voce sua p conica pod ase publicasse et omnib
ad debitam deduxe presentiam recognouit Regno prens Relatis
Post publicatam vero eandem Banitionis et de Regno Polonia Domi
nyq illi annexis prenprionis p nam Iudicium Offy per sasnez Cpis
Pod decez causam hanc cum toto eius effectu de partibus p dis ad Ma
gnificum Capreum Iuris sue eius sasnense competens Offam emq
vel quorum Sans dom Pans stata Banita et presentem bonis suis
subest p obtenon et finali debito Sans et fine faciendas et deter
minandas et execuone remisit remittitq Decti Iuez vize p nos
nixandas

Interstans Sta et Zupparium Palatinatus Dectum

In Iormitatq Iuris per nos et vi Decti ancenonis condescensuq
Inter Inclytum et Annum de Kretkowskie primi olim Incolam Hauiechi
Beniechi ad Pens vers Incolam Joannem Deinskie ex altera
ce tam Cpi Mantissii authe et assta et Zupparium Pacensium a Ma

Jarrow Jarrowshi Cuppariu[m] Dalmam fuisse et tam Jdy in
causa et actione nuda per eam[dem] Actricem stato suo
Me Jara sua se qua habere pretendit ad Landos certos alias p[ar]cel
in numeros tres ohum dictam Grancchi alterum Ac duo[rum] ter
riam dentis Decanhswshi in oppido Rodecz existen[tes] nescitur quo
modo a Sorte in oppido Rodecz sito Actoris nra amicos per
eam[dem] approp[ri]atos coram Judice nostro reproducat et eadem compar
ret in Judicium p[rae]sens Castro Capitaneo Ecclesiarum Rodecz instituat et
intentat in[ter] ex parte Judys Cur[iae] Ecclesiarum Rodecz sub Decreto eor[um] con
descensionis in se clausa[m] ante Vigorez conservationis eius[dem] Jur
minimi diem hornam hinc inde et q[ue]niez Pars supra
Actorca per te superius nominatam Grauam artem ad medium
rem[ur] stringi et compelli sans remedys in toto salvis manen
Ecclesiarum p[rae]sens Cast[ri] Capitaneo Ecclesiarum Partium ambarum et qui
Actoreh Enosa Lainsha per Enosam Casimirum solutoria
Notariam Castrensem Rodecz[ensem] Plenitem et actis p[rae]sentib[us] inserum sita
th per Enosam Franciscum Trebitsch Actis vtr[ius] p[rae]sentib[us] fena
Tertia p[ro]die festi Sanctor[um] Athanasii Virginis et Martyris
in anno p[rae]sen[ti] Plenitem inserum coram se comparen
et iudy antea nertez contrys inscr[ipti] ereremus facibus nra
ramen ad articulos intra tempus de Jure Cesaream porrecti Enosh
Notario Actorum p[rae]sentib[us] de sui diligentia solenniter protes
exaudiri et dicere intellecti Judicium contrauenisse vtras q
Partes Decreto nro non Judy sui condescensionis in fundum bonor
Oppidi Rodecz advenerit et decernit Quatenus partes vtra q
cluendo contrauenientes p[oe]nam quatuor decem Marcar[um] pond
in instanti soluant idy sub p[oe]na Bannimis et de Regni Exhi
Jnys g[ra]tie annexes p[rae]sentibus gad iam exnunc ea per Partem act
rauenientem decernitur Mulcty Regni Equalis quidem
ad publicar[um] et petamand[um] eam Bannimis addictur et deputatur
causa q[uo]rens cum toto suis effectu ac Partibus ips[is] ad Majus
Capreum Ecclesiarum sui succ[essoris] amplectens Castrens Officium suum vel qui
suns dom[in]i Partes vtra contrauenientes subsunt p[oe]nis et
Fiscali in p[oe]nis debitis Jtem ordine facienda et determi
nanda ex causa remittitur Decreti sui p[rae]sentis vigore Nihilominus
Judicium p[rae]sens decernit Quatenus Partes Judy Officium p[rae]sens omnia
Hp Raum
et singula

absentia non obstante in fundum bonorum Oppidi Chodecz feria Quin
ta post festa Solennia Sacri Pentecostes proxeventura mutuo suo Sum
ptu conducant Quod quidem Officium condescensurum de fundo Peczakow
ski dicto in oppido Chodecz existens per Partem Actoream sibi usurpato
et prescitatam posso ad quam sortem ex antiquo pertineat inquiret In
quisitionem ex incolis Chodecensibus expediet taliterque expeditam in occlu
so rotulo obsigillato ad Judicium suum pro futuris Judicis Castrensibus Pro
decentibus remittet Causam vero respectu aliorum fundorum ad ter
minum ex condescensione incidens suspendit iudicans et habent
sunt itaque habituri Partes prenominatae utraque in eisdem futuris Judicis
Castrensibus Praedecessoribus ab hinc prius et proximius celebrandis ad ulterius
contra se Jure procedere et experiendum Ternum comparere peremptum
ipsis per Judicium praesens praefixum et conservatum nullius Partes Jure
laeso enim pro ora salvo manente Lucta per utramque Partem poena
Trium Marcarum polonicarum parti et Judicio totidem per partes sibi com
pensanda Judicio vero solvenda sub poena Bannonis et de Regno
Poloniae Dnysque illi annexis proscriptionis quae iam ex nunc in casu
contraventionis decernitur Mandatis Regni Generalis quivis compe
tens ad publicandam et proclamandam eandem Bannonis poenam
iudicatur et deputatur Causaque praesens cum toto eius effectu ad
Partibus ipsis ad Magnum Capreum loci sive eius Castrense com
petens Officium cuius vel quorum Juris domini Partes contraverunt
subsant pro ulteriori et finali in praemissis debito Juris ordine facienda
et determinanda executione remittitur

Budny Actor
Inter Jarnowska et Uminska Citatus Dectum Suspen
signis Wysocki Bannitus et Publicatus

Ternio
Initaque hodierno peremptorio ex vi Decreti anterioris Limitationis
Partibus infrascriptis concessae conservationis eiusdem Termini in diem
hodiernam ultime incidens et pervenientem idque in causa et actione iudicandi
per Generosum Franciscum Budny Actorem Generosis Joannem Patruo
bonorum Osiecz utraque olim Generosi Francisci Wysocki ex fratre
germano filiastri ipsius sterilitate decessi haereditariae quovis Mo
do possessori atque Barbarae primo olim Generosi Adami Waliszewski
ad praesens Secundi Nuptus Generosi Jacobi Jarnowski Zappary Cuiusque

atq; Teressiâ Enosi et Andreæ Vminskii consortibus Wysoczim olim
Enosi Christophori Wysoczki filiabus et olim Enosi Francisci à Wysoczki
patris illarum germani stenhutor de hac luce decessi successoribus
legitimis bonorum q; morte eiusd Enosi Francisci à Wysoczki deveni-
etorum possessibus cum mandat assistentia status p publicanda
seu potius proclamand Bannorum binarum prius super ipsis bo-
nis vero super Enosi Joanne Wysoczki orior ex testamento scripto ne Summi Ducem
tonum Monagentaghi pobr per olim Enosum Christophorum Wysoczki
patrem germanum Parentemq; ipsarum Christina p certo manu
ali Actoria assecurate Dectoq; Castre Lrd decer de anta feria secun
da post Dominicam Oculi Quadragesimalem et anno Domini Millesimo
Septingentesimo Secundo ex Leryp conerys post Festum super reali
tem Summis per Actoret conyrobant adiudicatâ et enictâ Alterius
ob non solutionem p dnd quatuordecem Marcas pobr et eteri ibi
dem adiudicatâ una cum summa Originali ad solvend minuet non solu
tionis super ipsis prout bonorum patris et Parentis illarum possonbg
ita et onerum quorumuis successibus in Judys Castre Lrd decer
obtentâ institutâ et intentata in prej Actis Judys Castre Lrd decer late
Decto eod debacata Limitationis accessum in scriptis existen
Vigore ibq; conservationis eius Termini Pars supra Actorea
pet p supranominatam Citatam Partem ad indem rensionem stringi
ri cum pelli suis remedys in toto salvis manentibus. Et Judicium
Presens Castre Capitan Lrd decer. Partium Citatarum ambarum Ac
torea sonaliter Citata Enosâ Jasnowska Zuppanissa Palatinum Cia
uien per Enosum Franciscum Trelski Actorem presentem Testa Pen
die festi Sanctæ Catharinæ Virginis et Martyris anno p te Millo in
scriptum Plenipotentem Enosa Teressia Wysocka Generosi Ch
dca Vminski Consors legitima in casu eiusdem Enosi Trelski
viri amicissimi personaliter Enosius Wysocki p Enosum Primicerium
Schotowski Notarium Castre Cracovien p nti coram se comparen
contraversys in Limis cretenus factis non tamen ad acticandum in
tra tempus de Jure Cerum positi Enosa Notario et eteris Presentib
de sui diligentia solvit portante examinatis et delecte intellectâ
Teneri eundem Enosum Schotowski a Enosa Wysocki ad causam
Quantem rep producere Plenipotentiam Judicium presens censet et pro
nun

m.ra non produxit Quinde non potest Exactam Emolumẽ Solutionis de
fendere causam presentem sententiat sum Actens vers citatis Actori ex
periri mandat In experimento Veneri Emolum Vninska satisfacere
re Decto anteriori Dilatorias vero infirmatis Judicium Ptens adiuncxit
Milenij judicialem ad pronunciand Juramenti votam in instanti addi
dit et deputauit prout addit et deputat Et quoniam hoc Juramentum
& Partem Actoream est indultum. Quinde Partibus causam Ptentem
Prosequi iniunxit. In prosecutione cause quoniam Emolumẽ Joannes Wy
sochi ongnaliter citatus in Termino Ptenti omisit se condemnare
Quinde Judicium Ptens causam Ptentem ad Ulteriorem eiusdem Emolumẽ
Wysochi conuictionem suspendit iudicand et conseruatur Partibus
vtrisq post conuictionem in presentiarum Judicis Pabrecen Termi
nus comparendi peremptus. In Termino vltra observato pro Emolumẽ
Joannem Wysochi Nominata Pars Actorea p Termo comparens eum
attentans petytis sibi Milem Regni Emalem competentem ad publican
et pclamand Bannor et de Regno Poloniã Dnys gilliã nexus psonis
Plnaz addi et deputari cuius vltra affectionem tam et Juris commun
annuendo Judicium Ptens Pabrecen Capitan Pbdecen Milem Re
gni Emalem Quinden Martinum Kowalik de Maioi Kenipka Judi
cio suo adstantem ad publicand et pclamand Bannor
et de Regno Poloniã Dnys gilliã annexis psonis Plnaz addit et
deputaut prout Ptens addit et deputat. Qui quidem Milis modo
Emo exns a Judice Ptenti addictus et deputatus munusq sibi desata
tionis fideliter reddens et restituens palam publiceq recognouit se eadem Bannõs Plnaz et de Regno Poloniã Dnys gillian
nexis psonis super cod Emolo Joanne Wysochi et bonis eius omnibus
obtulisse ante Stubam iudicii in frequentia multorum honestam Equee
stris Ordinis et Plebeiã condonis existen et tunc ad Judicia moma unius
gatorum alta clara sonorus a et intelligibili voce sum Quinica pcla
maste publicaste et omnibus et ad debitam deduxe notitiam de quo
Ptens Relõ Post publicatam vero causam Bannorum et de Regno Polo
Dnys gilliã annexis psonis Plnaz Judicium Ptens Capitan
Pbdecen causam hanc cum toto eius effectu ac Partibus ipsis Di
Magnum Capneum loci siue eius Castrense competens et cum eius vel
pronunciationem Idem Emolus Joannes Wysochi subest cum bonis suis
Executioni definali in pmis debitis Juris ordine seruanda et determinan

executione remissa remittiq̃ petit̃ p̃sentib⁹ vigore

Hæredes et possores Wyzaca Minor a Rogozinskie Banniti et Publicati

Super Relatione exportat̃ Citationis ex Actis Cam̃ Coñen̄ extradit̃ authent̃ depromptam tenoris talis Actum Wschowiæ Feria Quinta post Dominicam Cantate Anno Millesimo Septingentesimo Duodecimo et Aldo Iam et Acta Discussa Casnen̄ Coñen̄ p̃sentib⁹ venien̄s Mag̃r Lucas Cralis Dominus Matthias Scrzepanski Offic̃ Cam̃ benenotus Iamus exhib̃ libere ac manifeste recognovit Citationes Cralis Casnen̄ Prædecen̄ authenticas binas unius tamen eiusdemq̃ essentiæ p̃ Indyc̃ Casnen̄ Prædecen̄ petitas et extradit̃ unasq̃ tenoris eius modi Chrysostomus a Dorpos Dorpowski Capitaneus Prædecen̄ Exercituum Regni Colonellus Vobis Enoch Theodoro et Theophilo Bogusław fratribus germanis olim Enoch Francisci Bogusławi bonorum olim Wyzaca Minoris hæredibus filijs et Successoribus naturalib⁹ et put bonorum etas et ordinum Ritus dejectationibus alijsq̃ uniuersum omnibus eorundem bonorum quorum Iure sit ad cautelam p̃sentem tenere ordinationi quorum nomina et cognomina p expressis haberi censentur possessionibus de his alijsq̃ bonis quib⁹cunq̃ ordinibus vigore Regio et Nostra Capitul̃ qua hac in parte fungimur authoritatem mandamus et coram Iudicio Nostro Casnen̄ Prædecen̄ primus et primus ab hinc in Casteo Prædecen̄ celebrandi Interpositæ responsionis p̃sona alter pergite compearetis et ad Instantiam Enoch et Matthiæ et Alexandri Rogozinskich olim Enoch et Andreæ Rogozinski fratrum bonorum dictorum Wyzaca Minoris antecessoris hæredis filiorum et Successorum naturalium et Ritus et etiorum Quivos cum debita quivestri indigeat de Iure ipsi competit assistendo post obtentam sententiam ad p̃dictam adhærendo manifestationi sue coram Acta Audientiæ Rm̃ facta citant̃ peQuia olim Enoch Bogusławi Parens vester licet si tempore certo manuali Citatis p̃sentib⁹ Casnen̄ Prædecen̄ roborato

Super

super Summam Lotrio electorem bonor Vinaca in feudo relict
videlicet Nouem Millium Ducentor Quinquaginta flor pol
Enoso Parenti electorum dicto ipsam Solutionem vnacum pre
uisionibus retentis obligauerat et in fundamento eiusd
Sententie Resignationem eorum obtinuerat attamen eandem
nec eidem olim Enosio Parenti vestri nec vos eiusd filij Suc
cessores in hactenus nec mirato olim Enoso Parenti electorum
nec sibi Actoribus exhibuistis eisdemq bonis non exhibita Sum
ma p resignatione iuxta eidem Sententiam Iure Regio gau
debis Prouentus omnes interceptis et tiam huiusq interu
pitis possint eorum insolutis manifestatione eidem Sma
Curie enarrante igitur Sententiam ad videz et audiend vos
ad satisfactionem eidem Sententie ad dictum Nostrum Stringi
Solutionem instantaneam mirato Summid Originalis et pri
uilegiorum inuentarij et rol quo Iuris est sup Vobis dicti et Ter
rentian Actis rensum et Sententiam eandem attam Datam in
Castro Pradelcen Feria Tertia post Dominicam Jubilate
proxa Vltimo Decimo Septingentesimo Duodecimo
Primam quidem super quam est in ante actis Judicior Prede
cessoribus annis nunc currenti pena Contumacie Vncia
feria Secunda post Dnicam Oculi Quadragesimalem pre
Cetta. Alteram vero Presentem feria Sexta Cruce festi
Dui et Adalberti Episcopi et Martyris proxe Cetta trans ad
bona villa Vinaca hor dictaque eadem in curia ibidem
acta in mensa hyppi presente familia curiali posimpe et ot
forma notificatas relegimus. Ex Actis Castrj Sonini
extractum Tabellio cui Sectum cum altero loco sigilli
In Terminorum hornò ex statuto inserta Regio publico in
diem hornam recte incidex et pruenienti Dnominata
Pars Actorea eandem Partem citatam ad hoc cie Judicium
Officij Castrj Capitanj Pradelcen per Mrem Xmi Enalin
Denidam Martinum Rogatum de Lempka Maron Judic ad
stantem semel bis ter et vltra Dum fermaretur vbus quatuor
clamatam et non comparentem imo put eidem Mrus Judic
retulit contumacem existentem ex admissione Judicij Officij pred
in suo loco p toto negotij sui Dnalis iudicialiter et Officie
eandem Actricem vbi et non ad sibi Judicium Quem de mi petijt Cuj
citatj Affectionitum et Juri nominem Judicium Quem Castrj

capitan Pr̃d decen̄ annuendo in vim eiusd̃ facti modo
quo obtenci decernit Presentibus demũ Solutionem Summ̃
vna cum Expensis pro quibus res est idẽ in instanti
sub pena Bannonis et de Regno Polonie Dnyg illi annexis
pr̃sentis quã iam exnunc in defectu satisfactionis omnium
super Carte stata et bonis eius omnibus decernitur Mandamq;
Regni Egalem Supranominatum Martinum Kosalik de Maroi
Kempha Iudicio Presenti adstantem Iudicium hocce sistens et la-
pid̃ Pr̃dicense ad publicandam et pelamandam eandem Bannum
et Regno Polonie Dnyg illi annexis prosentibus penam super
Carte stata modo quo obtentam addixit et deputauit ad Dctg
et deputat Presenta Qui quidem Mandatis modo quo addictus eius
manus deputationis sue fideliter reddens et restituens se
Dictam penam Bannonis et de Regno Polonie Dnyg illi an-
nexis prosentibus super Carte stata et bonis eius obtes
ante Stubam iudicem in frequentia multorum hinc Equestris
ordinis et Plebei conditionis existens pro tunc ad Indices Expe-
gatorum alta clara sonorosa et intelligibili voce sua penam
pelamasse et publicasse et orbis ad debitam eiduxisse no
titiam recognouit De quo Prens Relatio. Post publicatam
vero eandem penam Bannonis et de Regno Polonie Dnyg
illi annexis prosentibus Iudicium dicti Presentis sistens Capitan Pr̃d
dicens causam hanc cum toto eius effectu ac Partibus ipsi
ad Magnum Capitaneum loci huc eius sistentie competens Ju-
dicium cuius vel quorum Iurisdictioni Carte stata Bonorum
bonis suis subest pro ulteriori et finali in bonis Debito
Iuris ordine facienda et determinanda executione remisit re
mittitq; Decreti Presentis vigore.

Zagrobski Banitus et Publicatus

Super Relationem exportatã citatoq; ex Actis Prens Ad
sistentie Pr̃dicens authentice depromptam tenoris talis Actum
in Castro Pr̃d dicens feria secunda post Dominicam Cantate proxa
Anno Domini Millesimo Septingentesimo Duodecimo Ad
Quem Actum Presentis sistentie Capitan Pr̃dicens pro tribunali
Mandatis Regni Egalis Primarius Blasius Malecki de Nazachowo
Ord̃ Presentis notarius manu sua et ore exnunc palam publice Bley re
cognouit se penam hanc authenticam pro Judicij Actu Pr̃d dicens spe
cialiter

et statuto

etuntem contra tales et in tranominand seruient renens
eiasmodi Chrysostomus a Dorpos Dorpoui Capitaneg
Ld decee Colonellus Exercituum Regni Tibi Nobili Stanislao
Zapolsii de persona bonisq tuis gnlibus orbas sumus qui
busius pecuq vigore Regio et Stae qua hac in parte fungimur
auctte mandamus et coram Nobis seu Iudice Nostro in Termi
no Querelarum seu causarum Oy eiusdm Stae feria secunda
ad hinc prima et proximas in Castro Ld decee celebrand
Vbi et tempore compareas. Ad Instantiam Ingnis Iudis
sui eiusq delatoris Enosi Michaelis Kuschowski Subda
Pfecti Brestei suiaq Qui te secundo post pdictam curtu
macia citat inhrendo Protesti sua ratione infrascriptum
facta citat pdonis fte succubeis exee Quia tu susce
pto Officio Camulacus apud eundem Debitorem non verritus
pdictas ratione minuta ram damnorum in contrarium legum
et constitutionum Regni procedes nec fidem vti antea hac Do
mino Suo seruando omo in pdictum ac elusmodi rem ac
damnum faciendo ausus es et temere es sam pusti Varyp
ersonibus in seruo Declarasq primo quidem ac cepto
a Sel Actore ptune Domino Suo contracto solario in vim
seruity cum pfatus Actor te pexpeditione bellica cum
omnibus apparamentis ad Bellandum consuetis circa
Enosam Martinam Wozniczi consortis sui Parentem
vulgo na postolitae misenie miserit eadem res et appa
ramenta seorsim Regio conscrua accepere et sibi appropri
are eandem Actoris ptune Dominum suum eius de
et eandem expeditionem bellicam non continuare de
mum futuro in Termino declarand Actoris causa prout de
facto pma pegisti seruitia non continuasti res eas seorsim
deseras accepisti cum eisdem abiesses et ad multas Loes regni
sctone extradere et restituere nolues. Per quod Actor damni
ficatus pdictas tuo tali pgresse condignas vias cum restitutione
rerum ac refusione damnorum succubuisti sctans igitur
ses pantiqus et pdictam indilapsa nus Datum in Castro Ld dec
Feria secunda post Dominicam Jubilate proxima Dni Millmo
Septingentesimo Duodecimo Ad bona villa Drewcza sole suiam q
vbi soli de homagatu contenta detulisse et eandem in mensa

Regia

hispi presente sonsorte stratu posum pse et notificatam rele-
gnisse de quibus prens Relas Exctens sal apetus Prd decez Exhibit
Idrichowsk locus Sigilli In Termino ita horio et stando se inserta
legto pubco in dicho hodiernam hime Cnedez et pueniez Exhi
nominata Pars Actrix ea eadem Parte strata Cnez Pdum
Dfti presentis Case Capitaz Prd decez per Mulem Regni Cnalem
Bonidum et Martinum howalsk de Maioni Kempka Judicio
ad stantem semel bis ter et obna Juris formam in tribus quatuor
acclamatis nra tamen q sence personum quemquis hominum
Plentem comparentem vnq; put ibem Mulsk Judio retulit
contumacem existentem in pena Bannonis perpetui et de
Regno Dlonis Dnis gilli annexis exemptis admittentes in
dicto Dfti presentis iudicio opse condemnari Quibus iam exnunc
per Judicium prens super eod Bonis Dagnotis hi strato demotur
et Mulem Regni Cnalem Exhibitum supra scriptum Martinum
howalsk de Maioni Kempka Judio suo astantem ad publicand
et pclamandam eam Bannonis perpetui et de Regno Dlon
Dominis gilli annexis personis pdnam addictis et deputatis
et put addict et deputat Cxactibus. Quibus Mulem Malis modis de
nisso ad retus et deputatus existens manus deputacionis sue
fideliter et restituens palam publice bleg reu proinit se pdnam
Bannonis perpetui et de Regno Dlon Dnis gilli annexis
personis pdnam super eod strato et bonis eius obtenti ante stu
bam iudicialem in frequentia multor honum Equestris Ordinis
et Plebeis son donis existen per tunc ad Judicia convocator
alta clara sonora et intelligibili voce sua quomida pclamas
se publice asse et omnibus ad debitam deduxi prenotiam De
qua prens Relatio. Post publicatam vero eam Bannonis
perpetui pdnam Judicium Dfti presentis Capitaz Prd decez
causam hanc cum toto eius effectu ac partibus prius ad
Magnum Capitaneum loci sue eius Assessor competens Dfti
cium earum vel quorum Juris dom Pars strata Bannita
perpetuo cum bonis suis subesse poterint et finaliter omnis
debito Juris ordine faciendo et determinare executore re
mitto remittitq; Decretum Judicium hoc Case Capitaz Prd decez

Inter Polichnowski et Odachowski
Decretum

In Termino ita horno pendio ex vi Decti anteriori Limitatz

causa

causa & vnfraserã consorciatorũ Termini in diem hornamen
cidep te querier. alg in causa et actione vidra inter Gnosum
Jacobum Polichnowski et eterorem et Gnosum et Antonium Ora
chowski bonorum Zbiewo quosus Jurisstitulo possorem ser
tum in hãendo, contractu certo inter et eiorem et pfatũ
Coatum confecto. quo quidem sontra alta eidem et eiorem sua
dimissam certam portionem sylue excidere non permittit &
et denegat per id y rigorem in eodem seuerata pposita fue
cubait decreto arteno[?] mutuo pactum et precium laus & ma etiam
rantibus ad Judicium Gens sasnez Capitan Dr & decem Institu
ta vertente aetata Lari. Digonitty eiusdem conseruator
in diem hornam in eide. suprascripte Partes et eiorem superius
nominatam Partem statam, petyt ad eadem rensworem. Stringi
et compelli Juris remedys in toto salvis manentibus. Et Judi
cium Gens sasnez Capitan Dr & decem Partium & fatarum
amicarum vtrarumq personaliter coram se comparentium
et iudicialiter controuertentium contrys in & mis oretenus
factis rem tamen pervtram. Partem ad actricem & intra tempus
de Jure & senum potuit Gnoso Notario et eterorum & presentium
de sui diligentia solenniter protestante exandita et eis & de
bite intellectis Teneri Partem et eteroram statũ dotis &
de Termino et contentis petitionis sue Judicium adinuenit et
quia docuit Vnde Partibus causam precipi minuxit In
precione causa Standum esse contractui inter et eterorem
et Gnosum et Antonium Olechowski bonorum Zbiewo
Possorem ratione vendicionis certa granicierum Sylue
in eadem bonis consistentes seu potius Signorum ad com
burend vulgo na potasze valentis in Zbiewo de Lecto
Septembris in anno pre & tto Millmo Septingmo & nonage
mo consupto Vadio Quadringentor flor polo firmat
Judicium & Gens sententiat. Quantum vero attinet arbores
carpineas vulgo dict Grabowe ratione earum Judex
Gens pro et contra motu est controuersia et y nadstro pro
priorem Partem et eteroram ad comprobandam Judicium & Gens adinue
nit et decernit. Quatenus & fatus Gnosus Polichnowski Actor in
instanti comprobet in eam Juramenti vtam quit idem Actor
Gnosus Olechowski arbores carpineas dictas Grabina dictas ad
comburendum na potasz valentes ad excidendam permisit et

Sibi

sibi concessit Deo et sanct Jesu Christi passione [illegible]
cum testibus aquicuante addotar Mulis nullis Partis etc
red ad pruncianda Jaramenti rotam. Et quia hoc Jara
mentum Jatus Enosus Polichnowski in facie Judy Offy Jus
Jstitit Ewinde Julium Jsens decernit quatenus Jtadg
exclusionem eandem arbonum et eorum non impediat idg
sub pena Bannonis et de Regno Polonia Dnusg illi anne
xis Jscriptionis quadiam ex hunc decernitur in casu cohon
tentionis Mulis Regni Enalis Ewindus quius competens
ad publicand et proclamandam eandem Bannonis et de Regno
Polonia Dominus Jgilli annexis Jscriptionis pena addetur
et deputatur et Jornus publicandi on Jxe fatuus Judy
Jasnensibus Lrd decensibus Jfigitur et conservatur peren
Jtorius Lustra per Jastem Jtarum Jna Quatuor decem Mar
carum polon Partiet Judicio medium instanter soluenda
idg sub pena Bannonis quadiam ex hunc decernitur
Mulis Regni Enalis ad publicandam et proclamandam ean
dem Bannonis pena addetur et deputatur causa Jsens
Jolvendi et finaliter Ewis desito Jans ordine faciens a et
determinanda executione ad Magnum Capreum loci sue
eius Jastrense competens Jsum cuius vel quorum Jurisdo
ni Pars Jlata sabeat remittitur Decti Jrentis vigore
Quod Dectum pars Citata Judicio non susceptit Ve
rum ab eo et cum eo Enosum Chrysosthomum a Slubie
Slubiechi Jantiquum Jranicialem Paltas Brestes Jsua
uid loco et causa Jrentis Judicem ad Judia Ordin Enalem
Tribles Regni Petricov per Mulem Regni Enalem Ewindum
Martinum Kowalik de Maion Verpha offore mouit cui
nationi idem Enosus Judex non detulit nec eandem Justa
fit

Inter Grembeckie et Succores Ebr
elred Swiedii Dectum Remissionis

In Termino Jtag hora pentro ex vi Decti anteriors dilatus verb
ex primitatis exJstat concessa conservationis ejus Jterma
ni indem in decem horam incidet et pueniens idem cum causa
et actione rudra per Enosos Albertum et Gabrielem cum fratres
interfec germanos Grembeckie et Succores Enosos et mra de Slu
biechie Biblicha olim Enosi Hieronimi Bielechi Jnsorti de electa
Vidua de Slocec et Matri atg Ursula Enosi Casimiri Polichnowski
ad Jnsens

ad Ptens bonorum seu sortiam villæ Vraca Nor quascun[que]
Instituto possessitici tam Marianne Ludovici Sigismundi
Iwanshi sachanin[a] primi olim Enosi Zalicki secundi vero
voti Enosi Matachowshi consortibus de domo Bielichum olim
Enosi Hieronimi Bielichi cum suppta Enosa etiam Sielecka
matrimonialiter percatis filiabus nec non Enosis Thomæ
et Matthiæ Hatribus germanis Surechim olim Enudi Andreæ
de Surechi filiastris tum Enosa et Andreæ Premerowski olim Enosi
et Andreæ Surechi Severino et Mariannæ Zalicka Enosi et Alberti
Parwoshi consortibus item de Ptens quibus suis tam ad sortem
bonorum villæ Vraca Nor Enosarum olim et Andreæ Surechi ac
Hedwigis Bielicka hæredi[bus] quam ad omnes res Mobiles in
genere atq[ue] immobiles post fata eorum derelicti succedant
et quadlibet solq[ue] de Mantatibus Mantæ authoritate et
Assessorali stratus et ad Insecutionem Festi Ssti Ludovici decen[ti] de actu et da
ta Sabbathi prio die festi Transfigurationis Ssti Dni anno eius
dem Millimo Septingentesimo Primo. Quidam Enosas et Andreas
Surechi et Hedwigis Bielicka coniuges nunc cum trini inscripti
rant se et obligauerunt una cum Succonibus suis in bonis suis
gnhiscribus et pcipue in sorte villæ Vraca Nor Summam
Duodenum Millium Non gentorum Viginti flor polon argen
tea seu pecunia moneta et eorundem persoluere et rempore
in Instrumento exprimo una cum Pronunciatione a quolibet cen
tum et decem flor pol[onicos] annuatim rendendo non tamen
soluendi nec ipsi et Successores reddere et exsoluere volunt
Summam et bona una cum Expensis pro malis annis cum
Summo Judicio Actor detinent instructa et intentata in
Expeditis Judicys Castrens Lublinens Lati decreto confirmati
Status recessus eius enarrantibus Vigore trium conventa
tionis eius et Termini in diem hornam incidere et succumbere Par
tes supranominatæ et eorum pet[itio] superius nominatam statutam Par
tem ad eadem rensionem stringi et compelli ius remedys
in toto salvis manet. Et Judicium Ptens Castrens Lublinens
Pro decreto Partium antibarum et eorum per Enosam Al
bertum Trembecki suos et fratrissui noe personaliter Enosa
Ursula Bielicka Enosi Casimiri Polichnowski consors et
eandem Mantam suam Plenem et ters hinc inter ipsum
Enosa Mariannam Bielicka Enosi Sigismundi Iwanshi con[iugem]
in Assa eius et Mantis suæ personaliter Enosa Sachanina Biel[icka]
ha et mi voti Enosi Matachowshi consors hima Enosa et Al
bertum Parwoshi generum Enosi Surecci pnti Enosa Zalicka

per eundem Enosum Karwoshi Mandatum suum coram se
comparentium et inde per controuertentium contra in omnibus
ordinem iuris facta non tamen ad acticandum contra rempus debitum
longum Actoris Partem pretendo Enosio Notario Curiae Dni
solenniter de sui diligentia prestanda exactius et ecclesiastice de
bite intellecto Teneri eundem Enosum et Albertum Karwoshi
et Enosa Malachowshia ad causam Rei tentem reproducendam de
nipotentiam Iudicium Actoris Curiae censet, licet quidem Reus
potentiam eiusdem Enosii Malachowshia coram Actore die
feria Quarta post Dominicam Judica Quadragesimalem proxime
nu Decurs per eundem Enosum Malachowshia in Citationem
Partis et tacito die si per Viduam factam suo coram Iudice
reproduxit tamen quoniam contra vetitum Legum Regni
et in circumuentionem Actoris Actoris et Iudicii sui esse re
cognita ideo non posse Factum Rei in sententiam subsistere
sententiat. Eundem Enosum Karwoshi a causa Dni Re
pellendo declarat. Insuper eundem Enosum Malachow
shia ratione eius modi ausus punibilem adinuenit et de
cernit Quatenus Facta Enosii Malachowshia euidenter
tementatem et ausum suum tamen recognita Rei pro
tentia quam comparitione in causa Curiae in presentis
Iudicis Castrensis Lublinensis agitata insempta commissum
Patrimonium Castri Curiae Lublinensis hinc et abacto Curiae
in quatuor Septimanis proxime abacto Curiae elabendis sub
at eandem Sessionem tunicam per spatium duarum Septi
manarum proxime elabendarum continuet et expleat nec non La
nam Quatuordecem Marcarum polon. Castri ex Instigatore
Iudicii Actoris Curiae totidem Instigatori ministrati Castri ex
cirta egressum detamen soluat et exaliter enumeret Ad
sub pena Bannorum et Regni Exilii Dominicalium
xus proximis quidam ex nunc super eadem Enosii Malachow
shia decernitur et Mandatis Regni Exulis quibus competens ad publi
candam et proclamandam eandem Bannorum panam adhibetur et de
putatur causa Curiae cum toto eius effectu ad Partem Actoris ad
Magnum Castrensem loci sui ejus competens Castrensem Actum cuius
vel quorum Iuris dicti Partis contrauentis sub est pro obtenori
et finaliter in omnibus debito Iuris ordine faciendis et debere minandis
Executione remittitur. Demum posse eundem Enosium Kar

woshi

...bos li sene, Plenipotentia sub consortis vbi eiusdem consor
tes sub causam Presentem defendere Iudicium adeuenerit
et Partibus inter se Iure experiri mandat. In experimento
quoniam Comitis Iuriam interredit quo minime Iudex
Officii sui competit Ideo Iudicium Officii Presentis causam Presentem
et diffudicatione ad Iudia Ordia Tribus Regni De
tinouen remittend esse censuit putremittit iudicat
et habent Sanctitat habiturd Vocata Partes in eas
Allegates Iudys Ordys Tribus Regni Terna
vicissum dum et quando causa Presens ex Regio competenti
ad Iudicand vocata hinc ordine suo incident Terminum
contra Se adolterius et in causa procedy experiend compa
rendi penam illes pro Iudicium Presens pfixum et conse
quentum Nullius pacis Iure Regio mo pro salus manet
Quantum vero attinet reliques non comparentes Nominat Co.
Defectores In Termino homo peremptorio, ex citatione Inserta
Regio publico superius nominatam Nosam Bolicha sive non
comparentem ad Iudicium Officii Presentis Causa Pro Decer
per Milem Regni Dalem Ludia Stanislaum Howalk
de Mazori Plenipotentiam Iudicio adstantem se mel bis ter et
vltra Iuris formam vicibus quatuor acclamatis Iuri ramen
et Termino Presenti non comparente imo potius Milis
Iudicio retulit sontem existente in suo Incepto regio
rii Pinis ultra agrorum fossa sub vtendy post aestuno
per Milem iudicium impositam adiuuente Iudicio Officii Presentis
rudite et offore condemnauit In cuius eiusdem Iuris modo
Imo obtenti Iudicium Officii Presentis Castrensis Capuae Pro Decer
Iuri communis expectationis Partis Defectoris Annuendo decernit
Presens dernit solutionem Summd vna cum Incisumbus Decer
dum instantis sub pena Bannonis et de Regio Polonia Dny
Illi annexis prescriptis quibus iam exinunc in defectu satisfactionis
Superstrata Nosa Bolicha et bonis eius omnibus per Iudicium Officii
Presentis decernitur Milem Regni Dalem Londinensem pro tempore
Illustrissimum Howalk de Mazori Pemptia existente Iudicio Presentis Iudi
cium Castrense Capuae Pro Decer ad publicand et clamand eandem
Bannonis et de Regno Poloniae Dominys Illi annexis prescriptis
Penam addict et deputauit put addict et deputat Datt Virgui
dem Milis modo Imo exdis a Iudicio Officii Presentis ad Iudicand et de
putatus munus deputatus sub fidelitor reddens et restituens

ons

ens se ꝓduxerant ꝓ dnam Baronis et de regno Polonie d Dominyg
illi annotis proximis superstata ꝙ dicta Ennosa Bielicha non cum
parente modo ꝓmo et bonis eius omnibus obtenta ante stabat
iudem in frequentia multorum hnam Equestris ordinis et Plebeis
condonis exteris postmodum ad iudicij moderna competentis alta et clara so
nora et intelligibili voce sua Polonica polonisse patheape et omnibo
ad debitam deductae notitiam recognouit De qua ꝓcens relatio Dor
publicatam vero eandem Baronis et de regno Dobr Drugi illustrissimo
Dno comptori ꝓ dnam Iudicium Ord ꝓsente Castrensi capitaneo Dd decem
causam hanc in toto eius statu a Castro ipsi ad Majestatem supremum
Dominum eius Castrense competens ꝙ quam eius vel quorum pars de ni Pars
banti et putheata non comparens in dicta Polonica Ennosa Bielicha
tum bonis suis absens pro bonorum et finalem ꝓmissi debito sans ordi
ne facien et determinanda executione remisit remittit ꝙ decisum
ingere Myslinska Infirmatur zdo cum
Myslinski Suspensa

In termino horno tempto extr Decr antenonis dilatio confirmatoria
us et prorogatio concessa conseruatorius eius Termini in diem hornam inedi
et proxim ad ꝙ in causa et actore inclyta per Ennosam Dnam Elisabetham Mor
censem olim Ennosi Andreae Morscenski tum olim Ennosa Agnetis Sieciech
matrimonialiter procreatam filiam Virginem nuptam in absentia Tutorum
sibi de Jure unum pentium et actricem Ennosis Katharinae de Rembieszowa My
slinska olim Ennosi Sigismundi Myslinski bonorum seu sortium Jaworzna
Dnis Oldrichi et Reformatorib ꝓ possessoria tum Jacobo Myslinski eiusd
olim Ennosi Sigismundi Myslinski filio citato ꝓ eo quatenus ipsi Jammon
Trecentorum Quinquaginta Vnius flor pol ꝓ respectu dotis et vicemeon
cernentis quam successive post olim Ennosos Stanislaum et Mariannam
olim Ennosi Nicolai Sadolinski consortem fratrem et sororem et actricis
germanos uterinos decessos descripti in actricem Jure naturalis succes
devoluta per olim Ennosum Jacobum Sieciech antecedaneum bonorum
seu sortium certarum in villa Zaczernia habedem sontracta certo citeris
presente Castri Dd decem orbornato quisquam incursore Nuncio Officiali de
per eum ꝓfatis bonis seu sortibus cum Ennosis inscripti Ido existum
mia capitali sepingentium fl pol restari una cum Ennosis rei ex bonum
et persoluant in Judicium Ennos Castri Dd decem instructa et intentata
in ꝓcessibus Judicij Castri Dd decem declarari debere ex lasii existe Vigorely
Ordinationis citandi Termini Trine mensilem et Alemis Pars supplicans
crea petit supranominatam tam citatam Partem ad eadem rem sionem
et de suspensis

Scrinya

seniorys et compelli Jurys remedy in isto casu manere Et Judicium Juris sat
sapcza Pod decey Partibus ambabus Actorca y Enosum Antoniam Mysl
shi sowalien et Pod decey sasrey Mere Notarium etcetera sasrey Breskey pure
nipotentem in certum Pod stata Enosa Myslinska Per Enosum Matthiam
Stanislai Enosus Myslinshi y Enosum Joannem Precispewshi personaliter
coram te comparentibus Ad responsum eiusdem Enosi Stanislai etc
stanty Dilationem secundariam vero Infirmitatis Enosa Myslinska
citatis ad prefatam Judam sasrey Pod decey dandam et concedendo esse
censuit per Quem dat et concedit quam in futuris Judys sasrey Pod decey
cum duobus vestribus sibi genere similibus in eam Juramenti verbam
Quia a Deo permissa infirmitate tacta quod sub tempus prefatorum Judi
corum sasrey Pod decey iacebat ita et adeo grauem ad infirmitate
infecta nondum convaluit per terminos Quem coram parere non
potest Deo et sancta Jerusalem Passione et ipsam cum vestribus ad tu
nanc compobare tenebatur Super Enosa vero Myslinshi causam prem
to illum terminum sustendit rudecaul et habent suuty habeant
Quoad Partes in eodem prefatum Judys ab hinc finis et prius
in sasrey Pod decey celebram Terminum ad octavas secum ea cun
cluso precedenc et expirent comparendi exemptum illis Judicium dein
fixum et consecutum nullius Partes Jure stare in mea fora salvo ma
nente.

Labecka Infirmatur cum reliquis Suspensa.

Deposuit iudicii et officie infrascen Partes Actorca contra citatam in
transmittendam ex Relatione exportata situm existens Quem audiencie
descripta cuius tenor sequitur talis. Actum in sasrey Pod decey
Feria secunda post Dominicam cantate proxima etcetera
Domini Millesimo septingentesimo duodecimo Ad Quam
Actus Quem sasrey Constans Pod decey pnti veniens Mathis Le
neralis Regni Leonidus Chrysostomus Kowalsky dicto
loco Quem tene noty samumente et turpe cans
plam publice declarauit se citationem literalem auth
plam publice declarauit contra citatum infrascriptum
Judys sasrey Pod decey spectantis contra citatum infrascriptum
nam seruientia tenoris talis Chrysostomus a Dei gratia Archie
shi Caprarcus Pod decey Bonellus Exercitium Regni Poloniae Magni
etcetera de Ingbuchowice Enosi Vladislai Zabecki seniori Comiti
et Dominis et clarissimis Ingbuchowski bono salute Recipiendo hereditas
sorum gentilium Enosis citatis et Stanislao Sackowski Kwalkowski
eius Enosi et clarissimo Kwalkowski cum Enosa olim Petronella Dzeca

rentitas ad repositionem eiusdem Gnosi Succhi vti Nunc
Dilationem verb confirmatis Gnosd Zabecha statb ad exe
futura Iudia Sasne Lrb decep dandam esse censuit quo
dat et concedit presenti quamdiu presatus Iudex Sasne Lrb
decep in eam Iurantibus tam quia a despmissa confirmatate
tacta p termino presenti comparere non potuit tum duobus
testibus sibi genere similibus comprobare teneb[itur] eumdem
tens vero statis causam presenti ad illum Terminum sus pendet
iuxta et habent Iuris et religua concludantur et sequenti

Rolestiemen datum p[rae]fato p[rae]nomi Zagrubski vo [illegible] et [illegible]

In Termino itaq horno pempto vii Decti antecedentis Dilationis Inter
Gnosos Martinum Domianowski et Simonem Zielinski Actores et
Gnosos Stanislaum Zagrbski et Iacobum Rolewski Statos idq in
causa et actione nuda p[ro] eosdem Actores statis intervenit Scripsa
seu composicoi inter eos statos et actores facta acmissa manibus
tam actor quam et statos atq amicorum subscriptor regestro certo in scri
pto exaro firmata quas res certas Regestro seorsim specificatas
et exaratas actor se reddere et restituere promiserunt non tam
en hucusq restituerant imo restituere temere recusant Per quod nego
in scripto specificatam succubuerunt in Iudicium presens Sasne
Lrb decep in stituta et intentata vertente et agitata vti pre[fa]tus
Iudex Sasne Lrb decep lati Decto eod in re latoris ex nda Vige
conventionis eiusd Termini in diem Romam hinc inde Partib
presentia actorca petit supranominatam statam Partem ad iudem
rensionem stringi et compelli Iuris remedijs in toto salvis manentib
Et Iudium presens [illegible] p[ro] Lrb decep Partibus ambabus actore
a per Gnosam Martinum Domianowski suos et Gnosi Simonis Zie
linski nec personalier statam Gnosas Rolewski per Gnosum etn
dream Idulowski ti nuncium coram se comparentibus et re
dream Idulowski ti nuncium coram se comparentibus et re
dream Idulowski vti nunc[ius] dilatos nam
portionem eius Gnosi Andree Idulowski vti nunc[ius] dilatos nam
verb confirmatis Gnosd Rolewski ver statis Iudium presens
dat et concedit quam cum duobus testibus genere sibi similibq
ut pre[fa]tus Iudex Sasnensibus Lrb decep in eam Iurantibus
tam quia a despmissa confirmatate tactus p termino presenti com
parere non potuit Deo et Jesu Christi Passione et ea ipsum cum teneb
diuinante comprobare teneb[itur] et hab[ent] Iuris habitata

pronominatae Partes in eisdem praefatus Judex ab hinc prius et proxius
in Castro Praedecen. celebrandum Terminum ad ulterius secum ea
in causa procedendum expensarum comparentium peremptum illis per Judicium praesens
praefixum et conservatum nullius Partis Juris laeso imo per omnia
salvo manente. Quantum vero ad non comparentem Generosum Zagrob-
ski attinet Praenominata Pars Actorea in termino praesentis peremptorio
ex conservatione quae ac Regestro publico in diem hornam ultime incidens
et pervenientem supranominatum Citatum Generosum Zagrobski ad Ju-
dicium Officii praesenti Castrensis Capitanei Praedecen. per Mulem Regni
Generalem Providum Martinum Kowalik de Maiori Kemplia Judicii
adstantem remedio ter et ultra Juris formam vicibus quatuor ac
clamatis Juri tamen et Termino praesenti non comparentem imo pro id
Mulis Judicio retulit contumacem existere in suo Lucro pro toto
ac Regiis sui Principis iuxta contenta Citationis suae iterum post arestum
admittente Judicio Officii praesenti iudicii et officiose condemnavit In
vinculis eiusdem Lucri modo primo obtentis Judicium Officii praesentis Castrensis
Capitanei Praedecen. Juri communi affectionique Partis Actoreae
annuens decrevit praesentibusque dernit restitutionem rerum scripto
certo ac Regio specificatis ratione quorum res est idque in in-
stanti sub poena Bannonis et de Regno Poloniae Dnysgilli an-
nexis praescriptorum quae iam ex nunc in defectu satisfactum
super Citato Generoso Zagrobski et bonis eius omnibus dernitur
Mulisque Regni Generalis quivis competens ad publicandum et
proclamandam eandem Bannonis et de Regno Poloniae Domi-
nysque illi annexis praescriptis poenam additur Causaque praesens
cum toto eius effectu ac partibus ipsis ad Magnum Capi-
taneam loci sive eius competens Castrense Officium cuius
vel quorum Jurisdictioni Pars Citata cum bonis suis subest
pro ulteriori et finali in praemissis debito Juris ordine faciendae et
determinatae executione remittitur Decreti praesentis vigore
Generosus Zagrobski

Proposuit in Curia coram nobis in causa in Castro Leopoldecensi contra statum
infrascriptum et Relatione exportata Bonis coram nobis Castri
Castri Leopoldecensis et ipsius Actis auditis et diligenter
visis infrascripta tenoris et qualitatis videlicet Actum in Castro Leopoldecensi
Curia post Dominicam Cantate proxime et anno Domini Millesimo Sexcen-
gentesimo Duodecimo et Ad Instantiam Honesti Stanislai Grembecki Procuratoris Leopoldecensis
Pro veniens et Nobis Regni Gratis Dominus Franciscus Ogrodowicz
Ogrodowicz bene nos sanus mente corpore existens palam publice ac libere
recognovit Literam Literalem auditam Judicis Castri Leopoldecensis
Cui spectando contra statum infrascriptum tenoris talis
Johannes Comes a Dorpat Dorpowski Capitaneus Leopoldecensis Generalis
Exercituum Regni Vobis Honesto Stanislao Grembecki et Isabellae Zayer
Sua invicem coniugibus nunc Jacobo Grembecki filio vestro de pos-
bonis Vnbi alibi cuius vis generis et qualitatis qua haec in parte fungi
mur auctoritatem vestram in Judicio Castrensi seu Terminis Quarterly
Officii Leopoldecensis primis et primis a data et positione Presentium
Citationis in Castro Nostro Leopoldecensi celebrandis pleno et prompte amparati
et ad Instantiam Magnifici Judicis Sui ejusque Delatoris Honorati Stanislai Kwalkius
Mi bonorum villae Kielczeio Smuszny ordinis Juniori possessionis rem
Mariani Pogorski quem in debitis partesque ipsa via circumspectis
Citetis Qui vos et quidem Mandatum cum Mandi tui auctoritate et assi-
sensu pro obtinenda fortunata ad primam Instantiam Proventus Protestan-
Sudecoram Nobis authentica Regni in hac parte rationum facta curant
Specialibus legibus Regni descendi Vos vero dementis et succubis
ex eo quia vos non verbis Patronos contra superne quietatores bono
Alienorum venire desertis quasi estis et temere Bona possessionis bona
Grata Kielczeio Smuszny possessionis moderni Actoris Quasi Kwalkowski
Sabbata sine villo Jure nocturno tempore in seio eodem Actore
superne quietare ibidem in eisdem bonis via cum suis Inventa
rio cum Magno damno Actoris et Subditorum in gratiam huius
commorare Idem gravarium penetus desolare et de eisdem bo
ad multas amicabiles requisitiones condescendere nolle Citationem
contenta violenter vim in maiorem Actoris oppressionem
ipsemet Honesto Grembecki Protestatione sua Rationi tam Gradum
Kwalkowski quam et Quorum Pogorski hinc inde cum cau-
Sed Grembecki in seiam circumspectis Falsificatoris qui Citationum
olim Honesti Jacobi Grembecki filii Actoris materiam obiecisse frame
marginem Quod Kwalkowski in Curia bonorum villae Kielczeio
in certo asseruato no Valoris centum Septuaginta Symphonum

in absentia prune Dnor Kwalkowski violenter accepisse et
eam ad multas amicabiles requisiones restituere non vis-
nevsam Andream Kwalkowski filium eterens paream tibi
accepere denegantem verbis contumeliosis contendentem quere
rionem super summam sexaginta Quatuor flor polon perze
ab eadem ad rationem summe accentam Actori dare voluisse
Dominde stamini audiend et audiend condescensionem en
stantaneam de bonis eadem Queterem Manumonum effec
famea restituendo Protestatus fuit se indebite facere
cassationem decreti hactenus mediante stringi et compelli
in scriptis Die decem feria secunda post Dnicam Jubilate pro
Anno Domini Millesimo septingentesimo Duodecimo ad
bona villa Queterem granariam seu residentiam ad presens sita
terum ibidem die hodierna actu presenti contenta declarasse
et eandem in pro limine eiusdem granarii presente stato
possessionem et notificasse debere de quo presens relatus Queteris
Castellanus Die decem Extradictum Mosresenski manu propria Notg
Signum Facta sua huius modi pars eterea prospassionem per
dictum supranominatam citatam Partem ad indemnitatem
stringi et compelli Juris remedys in casu salvis manentibus Et
Judicium presens Castrense Capitaneale Die decem Partium ambarum
Actorea Dnosus Kwalkowski suo et Dnor Degowskiorum nomine
personaliter citata vtrinque coram se comparentium et una
cum quibus Partem ad altercandum visa rerum pus de Jure
Notario Clerico presente de sui diligenti scrutinio pertractare
eadem debite intellecta Teneri Partem Queteream citatam docere
de Termino et contentis citationis sue Judicium admonuit Et qua
docuit Dominde Partibus causam precedendi incepit In processu
ne causa Necessariam ea in causa Inquisitionem per vtrosque
Partes deducendi esse admonuit et decernit Quatenus Partes
vtrique tandem Inquisitio super contenta Protestes et super
eisdem probanda obiecta citata expurgandi inquisitionem suam
in prefatum Judicium suis sat Die decem testes fide dignos et ri
te bene graves deducant et expediant et habent Sunt quibus
citata Nominata Partes vtraque in eisdem prefatum Judicium sa-
sper Die decem ab hinc primus et primis Terminum decem
missionum ad vlteriorem seu eam in causa procedendi expensis compare
cum Inquisitio expedien deducendi perpetuum vltis per Judicium
Quens pfatum et conservandi Nullius Partis Jure Loco tempore
salvis manentibus

Inter M. Zakrewski Judicem Terren. Brest. et Swiecki Dectum Inquisitionis

In Terminatag kurno pempto ex vi decti autenti Limitationis in diem
homam Citatõe in eidem et quor. consecutionis eiusd. Termini Idem
causa et actore studta per Instigatorem Stidy eius delatorem Magan.
Michaelem Stanislaum Zakrewski Judicem Terren. Brest.
et Reorem Nobili Vincentio Swiecki vti impossonato mihi reddo
Contestatum coram Actes authenas regni facti statu &c. Quis
legibus Regni descripto &c. ipsi succubetis edict. Quid ipse rem
pose certe iam pridem &c. in Termino electa ad dictum Magcal
et Actor. curiam cum eius duobus Patrem familias de villa Swoy-
ciyki ad villam Lubomino preceptione filiginis subditos villid.
eiusdem accomodati mysteriose sub specie et titulo Ma-
tetarii aliquot assecles stipatus ad villam &c. fatam Lubomino de-
venit ibidem &c. unum quadrantem ferme manendo norte
iam ominente equum ex eodem cum colonis Skaragniady
Valons Quinquaginta Symphonum eius. Magci et eborum &c. primum
nulla habita rebus pacis et remissis ex cum accepit velociter
quorum cursu una cum assecles suis ad Oppidum Sokol existendo vers
ad bonas ad Konicrady protendentes aufugit equum Mratam modo
illicito ac violento acceptum sibi appropriauit Magcum etiam
auit nulla lacessitus iniuria diminuit contra leges omnes ex
cesit iram publicam eidem Patri familias intermisit &c. Quas legum
contra hanc presentes eorundem violenciarium patratores interpellas
in se haxit et mento succubuit instituta et intentata vi presentis
Judys casper. Lib. decem. lati Decto cod. Limitationis et Processu causis
lacobus existente Vigore eiusdem conservatorum eius dem Termini petyt
supranominata Pars Actorca cum Partem citatam ad iudem re-
pronem Stingi et compelli suis remedys in toto salvis manentibus
Et Judicium Pens. Pars sequitur Dñ decem. Partium ambarum Actorca
per Emos. et Indreas Sadkowski citata personaliter coram se cum
parentium et multi conseruentium contigit in Emis ore tenus facti
non tamen per stramy Partem ad acticandum intra tempus de Jure
Et rerum positis Extro Notario Electo Agenti solenniter de sui eligen
protestante exaudito et eisdem debite intellecto Teneri Partem
Actoream citata docere de Termino et contentis citationis sub Judicio
adinuenit Et quia docuit Primo de Partibus equitam prefixis eius
sio In prosecutione causa Necessariam ea in causa Inquisitionem
porrectus Partes deducendas esse adinuenit et decernit. Quate

nus Partes vtrag eandem Ingnes etionem super consensu Propo-
tiones et Protestationes et etorica pr̃barde obiecta scripta et exhibita
innocentiam suam p̃testes fide dignos et veigenik bene gnatos
p̃sentium Judys Castren Lubelcen deducant et exhibeant et
habent Sunt q habeatur & Quoad Partes vtrag in eisdem exhibi-
tis Judys Castren Lubelcen ab hinc prius et primis in Castro Lu-
belcensi celebrand Terminum ad deducend Tandem Ingulsionem
testiag eam causa secundo precedente experiendi compasendi hemtum
illes per Judicium Quens Copiam et consuetudinem Nullius Partis
re Rei mei q omnia Salvo manente.

Idem M Iudex et Kosinscy Limitant

In termino vtrag hodierno pempto ex vi Decretaneonis
limitationis consuetudinis eiusdem termini in diem Lunam hora
videlicet Quenos ibg in causa et actione vadita per Instigatorem
Judy ejusq Delatorem Magnificum Michaelem Stanislaum Las
kiewsky Judicem Terrestrem Lubelcen Actorem Nobilibus Joan
ni Parenti bonorum Ygorolewo quondam modo Persona Agentis ex
filio Kosinskim Stanislao Quia ipse Nobilis Kosinski Parens
adueniendo ad villam Zwiec Magni Electoris Hymnam una cum eo
dem filio suo eundem filium ad seruitia Quond Matthiae Jakimowski
Judicis Lubelcen Magni Electoris filio Stanislao anno Millmo Septin
gentesimo Decimo recommendauit et reliquit pro quo debet et
eius fidelis ad seruitia aptus et idoneus Responditq ipse vero
filius ex recommendatione Patris sui Susceptus dum ipse
Magni Electoris vehiculum alias Kulbake nouum non dum
in vsu existens valoris Tymphonum Triginta inscio Magni
Electoris ipse accepisset fregit et deseruxit et in nihilum conuertit
sed et Idem Quens filio Magni Electoris pariter dictis Valoris
Tregrata Lex Tymphonum flagrum argenteo ejusdem ductum
Valoris Verderem Tymphonum nec non in bonis ollis Trebu
chowo cochlear Valoris Quindecim Tymphonum in curia villa
Trębuchowo filius Magni Electoris Quoad Horis Sua modo illicito
et clandestino accepit et vsui suo proprio appropriauit Ma-
gnificum Clauerem et filium eius Animo pere damnificandi
pœnas q legum exinde clementes in se traxerint vt Judex
Castren Lubelcen instituta et intentata in presentis Judys

Castren Dd Decen Lati Gesto Edoni Limitationis et Processus causa Limi
tibus existen Dd Goreccy Lati consortium eiusdem Domini Loci supra scripti
Actorea per supranotatam scriptam Partem ad nullem Honorem Suum
gi et compelli suis remedijs in toto salais manentibus Et Judicium Cas
tren Capitan Dd Decen Partibus ambabus Actorea per Nobilem
et Judicem Dobrowskii Scripta per Nobilem Antonium Rozinski Le
suo et Nobilis Alberti Rozinski Laserens sui noc pnte coram se
comparentibus et ad vnas easdem pta consentientibus Terminum ho
diernum pempt hinc ad prima et pra Castren Capitan Dd Decen
Causarum Ill Judex ab hinc prius et pximes in castro Dd Decen
celebranda limitauit prorogauit et elisuauit et authoritate Judi
sui transposuit prout limitat prorogat et elisuauit et habent Scripti
habitus et Nominat Partes in eisdem primis et primis causam
Hyssui Judys Terminum ad obtenias se cum ea in causa procedo
et experien comparend peniptam illos Judicium Ciens Fiscum et om
nem alium Partis Jure Loci omnia salua manente.

Kretkowska et Ponetowskie ac Possessores bonorum Chociszewa Naczachowa Sochean. Limitant

In Termino hodie pempt et pro Decreti antehac dilato pro ut in
finitatis Enosi Alexandri Grabskii concessi et consentientibus eius dem
Domini in eadem homagii oneidepositionem dti in causa et actione una
Parte Egregias Annam Mlodzieiowska olim Enosi Martini Mlodzieiowski
Subulcias Terris Iuniulat et Judicis Castren Radzieiowien quondam olim Enosi
Catharina Scheodoska pro eatam suam et olim Enosi Casimiri Kret
kowski consortem relictam Virginem Catharinam Hannam Helenam
Enosi Nicolai Ponetowski consortem Romam et Annam Barbaram Ponetowskias
Enosie Andreæ Ponetowski eiusdem olim Enosi constantia Mlodzieiowska
matrimonialiter procreatos filios et filias et olim Enosi Martini Mlo
dzieiowski nepotes et successores Terrarum Viduam se Mantazeum Ma
rie et Innocentes et Virgines cum Tutorum suorum auctoritate Parte
Enosis Ludovico Solodkowski olim Enosi Alexandri Solodkowski cum
olim Enosia Josefa Mlodzieiowska matrimonialiter procreato filio
Bonorum Sochewo Naczachowo Chociszewo et aliarum ee portinen
Hæredi ace non Catharina Zemska prima olim Enosi Nicolai Ponetowski
Thesaurary Brestens et Notary Castren Radzieiowien secundi voto
voto olim Enosi Stanislai Chociszewski contenti decretis Vidua bona
rum Sochewo Obligatis penestrici tum Ill mo Alexandro Sochan
ski Grabskim olim Enosi Joannis Grabski cum olim Enosia Dorotheæ
Siemieńska matrimonialiter procreatis filiis et filiabus bonorum Chociszewo

quouis modo possessibus tum Casimiro Polichnowski bonorum Praeza-
chowo possessori Vidue Sophie Virgini cum fratrum ac aliorum Tuto-
re naturali incumbentium et eidem assistentia Citatis ad Inscriptionem Casimi
Pradecensem debitoream qua olim Enosus Alexander Sokolowski
olim Joannis filius et Modernus Actorum auunculus germanus et a
nus bonorum Sokolowo Procinewo et Praezachowo hæres Submissere
obligauit et intercepsit olim Mrato Enosi Martino Miliotaiewski Sub
iudici Tem Iuncluc et Judicii Casimiri Radzieiowo olim Martini filii
Parenti et auo modernorum Actorum Summiam Sex Millium flo
polon pro tempore in eadem Inscriptione expresso iam pridem Dno Pra
resoluere et aliter coram Actis Castri Pradecen enumerare exte
ponere sibi Inscriptioni tam olim Enosus Sokolowski antedaneus hæres
quam et Hos vti bonorum ita et onerum possessores intrauenerunt
Summam suppram Sex Millium flo polon nec Parere nomen Actorum
seu modernis Actoribus licentiz multoes amicabiliter requisiti non
persoluerint persoluere volunt ex iudicij Vadium in inscriptione appo
situm succubuerint pressa causa Iudicialis instituta et intenta
ta in præfatis Iudicijs Castri Capitanei Pradecen lati. Vigore vtag wri
scriptionis eius Termini Regestri publici Pars suprascripta Actorea
supranominatam causam Partem petijt adiudendi remissi et integre
compelli suis remedijs in toto salvis manentibus. Et Judicium præsens
Castri Capitanei Pradecen Partibus ambabus Actorea per Enosum
Casimirum Sokolowski Notarium Castri Ioualiensis Plenipotentiarium
Actoris Castri Ioualiensis inscriptum Citata Enosa Procinewska perso
naliter Enosys Pradzki suo et fratris sui nomine personaliter Enosy
Polichnowski personaliter coram se eorum parentibus et adstantibus con
sentientibus Terminum hodiernum peremptam hinc ad prima et præ
fatis Iudicijs concludantur et Superiori

Przeciszewski et Wysocki Limitant

In Terminis vtag homo rem præsentem exvi Decreti anteriores limitationis causæ in
scriptæ Partibus inferius specificatis concessæ consuetudinis Terminum
in diem hodiernam inuidelicet et pueniente Idem causa et actione iudicia
per Instigatorem sibi emptæ Delatorem Egregium Joannem Przeciszewski
ad vocationem exigendam et onerandam Magcos Andream a Lubranice Dgh
ski Castellanicz Gnatiensem manu Regnos Nuncium ac Gnati Exactore contribu
tionum inferius specificanda habentes plenariam potestatem Actorem et
Enosum Joannem Wysocki bonorum vallis Dnce quibus Jure titulo possi
dentes Quia præsentibus publicam solicitationem iuxta terminum anni
Millesimi Septingentesimi Octuagesimi Primi ad locum iminentem et Laudo publi
co

co Laetam tam Brestr quam Iuniam ad ad solues Radricquid hic
decima quinta Septembris Anni Millimi Lexcentimi Nonagesimi Noni in s
mutys particularibus sancte ad multas Electionis regni Literas amicabiles
exhiberi non valentibus solutionem denegat per quod p dnas rationes non
solutis contributionis succedit Processus causa tam et decreto anteriori
Limitationis causa ema enarran ad Iudicium dicens Casimirus Capitaneus Pr Radecen
institutas et inventatas latiori vigore consuetudinis eiusdem Termini Regni
stris publicis supra scripta Pars Actorea supranominatam Stratam Partem
petyt ad inducendum restitutionem stringi et compelli Juris remedys in toto salvis
mutuis manentibus. Et Iudicium dicens Casimirus Capitaneus Pr Radecen Partibus ambabus
Actorea personaliter coram se comparentibus per Dnosum Casimirum Solis Dworski
Notarium Castren Sochacheusem coram se comparentibus et ad instantiam
consentientes Religua omnia concludantur et anteriori

Jarnowski Pincerna Iuniulad et Stanudzki Limitant

In Termino istius horno pempto ex vi Decti anteriorum Limitationis causa dem
instantia Partibus infrascripta specificatis concessa conservationis eiusdem Termini
in decem hornam ineidem et pueniente Ipse in causa et actione indicat
per Instigatorem Ipse personaliter et aliquantum ad causam pronten pertineat
eius Delatorem Dnosum Stanislaum a Magna Jarnow Jarnowski Pincernam
Iuniulad Actorem Nobili Matthia Stanudzki stato in hac parte
Protton coram Actis auctenitis Limitationis et hoc decem non restitutis
tionis Vaccis una cum fructu et fumentis ab ea percepti a labio Tomaszew
skii Subdito Actoreus proprie vi ipso empta ad multiplicem Actoreus re
quisitionem non restituto exinde damnorum illatorum Decreto anteri
orum Limitationum et cessum causa rationibus existens ad Iudicium dicens Casimirus
Capitaneus Pr Radecen institutas et inventatas in presentiis Suis Capitaneus Pr Rade
cen latiori vigore consuetudinis eiusdem Termini Regni publicis supra
scripta Pars Actorea supranominatam Stratam Partem petyt ad inducendum
restitutionem stringi et compelli Juris remedys in toto salvis mutuis manentibus
Et Iudicium dicens Casimirus Capitaneus Pr Radecen Partibus ambabus Actorea
per Dnosum Franciscum Trzebski stata personaliter coram se comparentibus
et ad instantiam consentientes Terminum hornam scriptum hinc
Religua omnia intacta sentantur ex decedentes Limitatione.

Praeptus Chodecen et Stanudzki Limitant

In Termino istius horno pempto ex vi Decti anteriorum Limitationis causa
instantia Partibus infrascripta specificatis concessa conservationis eiusdem
Termini indiem hornam ineidem et pueniente Ipse in causa et actione indicat
per Actorem dum Andum et Albertum Ignatium Sulkowski Capitaneum et Decanum
Chodecen Actorem Dnos Matthia Stanudzki beneficiarium Wrzowo et Sortis

certo in eodem sctō possori strato pro Solutione Decimē et reddutione
per eundem ad Ecclesiam Rodecen pertinen debitē in huc vsq; retentā
quam ipse in postposit Juris Diuini et humani consulto in diminu
tionem cultus Diuini multos ab eodem sendo et retore requisitus
in subtractionem prouentus ecclesiastici Ecclesiā Gnominatā reddere
et tribuere talem qualis debetur non valuit neq; curat Per quod rigorem
in talibus obseruari debitum succubuit processu causā laonien se in
stituta et intentata vt pretactis Judgs Castri Rdecen latis Vigo
re statu contumaciae Eiusdem Termini Regestri publici Pars supranata
et altera superius nominatam statam Partem petyt ad judicem sensu
ting et compelli Juris remedijs in toto salutis manentibus Et Judicium
Cesens Castri sopitat Rdecen Partibus ambabus et altera Almod
Rndus Prepositus Rodecen personaliter stata Nobilis Stanislai utri
pntō coram se comparentibus et ad infrascripta consentientibus Terminum
hodiernum pemptam hinc ad prima et proxima Ad Reliqua concludan
et Supener.

Idem et Moraczewski Limitant

Simile initium sumbatur ex Superiori vsq ad hōc verba Actorem
Quod et Albertus Moraczewski bonorum seu sortis certē in villa Wro
wo Possori strato pro solutione et reddutione Decimē per eundem ad
Ecclesiam Rodecen pertinen debitē in huc vsq penes se detentā pro
in postpositionem Juris Diuini et humani consulto in diminutionem
cultus Diuini ac subtractionē prouentus Ecclesiastici Gnomatā Eccl
seu potius et Almod Rndo et altera reddere et tribuere talem qualis est
constituta vsq ad Almod Rndum Prepositum nunc et pro tempore exi
stentium confirmata possā non valuit ecclesiae quinimo pertinaciter
detinet eum Rndo et altera Per quod rigorem contra Retentores de
cimarum obseruari et debitum solutum succubuit. Decreto anteq
Limitationis ac processu laonien existen in statuta et intentata in
pretactis Judgs Castri Rdecen latis Vigore status contumaciae ei
usdem Termini Regestri publici supta Pars altera nomi
nata statam Partem ad judicem sensionem stringi et compelli
Juris remedijs in toto salutis manen Et Judicium pendens fuit apud
Rdecen Partibus ambabus et altera et stata personaliter
coram se comparentibus et ad infrascripta consentientibus Et Reliqua item ea
concludantur ex antecedentibus immutando.

Polichnowska et Roznicki Limitant

Proposuit nudis et offerte instrumentum Pars Actorea cum in statamen pre
nominatis et Relatione et portata sitionis ex electionis per eundem
Rdecen ad Renes deputatis tenoris talis et actum in Castro Rdecen
Feria Secunda post Dnicam Cantate pte Anno Domini Millesimo
Septingentesimo

Septingentesimo Duodecimo et Ad Officium Actorum Curiæ Castrensis
Capitanei Lidecen. pubd. veniens et Nobilis Regni Eliahs Dominus Fran
cisseus Byrodowicz Offd. Curiæ benevolus Samus mentem et rem per se ex
posuit palam publice ac benevole recognovit se sponsionem talem ad hodiernam Diem
dicys Castrensis Capitanei Lidecen. spectantem contra certos in ea nominandos Nemi
cop. id comparere Similem tenoris talis Ego sc. homus a Dorpat Dorpat
Olim Dei Lidecensis Capitanei Tibi Enose Ludovico Kozniecki bonorum Suorum
Hæredi de bonis tuis gratuitis vigore Regio et Nostra qua hac in parte fun
gimur authoritate Mandamus et tenore Nobis seu Judicio Nostro in Termi
nis Querelarum seu Judicy Castrensis Capitanei Lidecen. feria
Secunda ab hinc prius et proxime in Castro Nostro Lidecen. celebrando per
sonaliter et personæ comparendo et Ad Instantiam Enosi Urbani de Bielicha
Primo olim Enosi Casimiri Kozniecki bonorum Suorum Hæredis Secundi vero
voti Enosi Casimiri Polichnowski consortis Dominæ ab colendi Mantio
et Structibus et Areis Quæ tenuit assistendo pertractari sui Secundo potuerit
Contumacia pœnam citatorie subeundo Juridice adhuc ideo Quatenus
rem a Summa certa Debiti olim pieri Mantio suo inscripti et attinente
apud te hærente Juris adhuc subiecta pensionem certam seu ab eadem
usum fructum ex debita usitata cominutione prout et Actorii pendere
debitam tibi et exhibere Quapropter si tuis te ad refusionem eiusdem
usus fructus aut in defectu solutionem Summæ una cum Expensis vel
in alia bona importanda et ab eadem extorquenda ex Jure sui Actoritis hube
re possit stringi et compelli alias in rebus tuis solvi Statuti Juris
et decem Sis panturus et ad præmissa omnia sub pœna sensus Datum in Castro
Lidecen. feria Secunda post Dominicam Misericordiæ proxime Anno Do
mini Millesimo Septingentesimo Duodecimo Ad Bonavillam Smiecy
Juriam Citati ibidem citam die Hodierna acta Præsenti contesta
Actoris pse et eandem ipsomet Præsente Enosi Citato in mensa
hypothecæ posuisse eamq. reliquisse et debite notificasse Deputa
tus Relatis Exhibitis Castrensis Capitanei Lidecen. Extradita Mor
tensi manu propria Actus Sigilli Factæ sua huiusmodi Pars
Actorica propositione petit suppram Partem citatam ad indi
ciale responsionem stringi et compelli Juris remedys in robo
salvis manentibus. Et Judicium præsens Nostrum Castrensis Capitanei Li
decen. Partibus ambabus Actorali Enosum Casimirum Polichnowski Ma
ritum nomine consortis sui personaliter citata Enosi Kozniecki
per Enosum Præcisse voli coram se comparentibus et ad infrascripta
convenientibus Terminum hodiernum peremptorium hinc ad primum præ
sentis Capitanei Lidecen. Curiarum Officii Judicia in Castro Lidecen. celebran
dum prorogavit et assignavit de Mandato et authoritate Judicy præmissa

pars

prout ch[ausa]m ejusdem prorogat[a] et limitat[a] et habent[ur] junct[a] habitam &
nominat[a] Partes in eadem primis et primis causarum offy Jud[icis] Jn[dic]i
Terminum ad obtenis se cum ea in causa precedendi et perimendi comparend[i]
pempt[a]m illis & Judum[m] dens p[ro] fixum et intervallatum nullum partis
Jure Rei impo[rt]a salvo manente.

Eadem cum eodem Limitant

Similes Jn batur ex Superiori Extendium vsq ad hoc verba Actoris
Quod cum ad eiusdem Ludovici Mantii Secundo post obtentam &
nam contumacia ejus Actoris vehementi Laudo Pedensi de Vagabundis
sanctio per Patres statuta assumpto ejus Actoris p[ro] una ducentarum
Marcarum polon[icalium] p[ro] ea Actorica succubuit ideo Quatenus existens
ab Actorice requisitus honestam Jacobum Gulonem memoratae Ux[oris]
prioris Mantio suae divisionis certa cessuri ad Actoricem ejusdem
ad illum spectant[ia] in personam Vagabundam contra Sum apud se Dep[ositi]
stratione arrestatum et apud se ad p[re]sens commorantem et tenet
reddere non vis neq curas Per quod p[ro] una[m] p[ro] fata[m] ducentar[um]
Marcar[um] polon[icalium] succubuisti p[ro] qua decernenda ac subinde nunc
restitutione ejusd[em] Gulonis cum ejus suppl[ici]s libellis cuius
Gulonis & ips Citandi ses paritarius et indilatenses Datam
in fatis Prædecess & Relqua omnia concludantur vsq ad finem
exprim.

Polichnowski et Judæi Prædecess Limitant

In Termino hodierno p[ro] ex[hi]b[itio]ne Decreti anteriores limitationis
consensionisq ejusdem Termine in diem hornam incidentes et pendentis &
Jdq in causa et actione judiciaria per Gnavum Patrimium Polichnowski
Infidelibus Judæis Lewek Kantorek Sypa Michalek Medel Szymsio
Joiek Slepy Kuonion Smol Joiek Kupiyth Jakym Szczenik Lewkowicz
Vidua Judæ et ad Synagogam Prædecess pertinentibus tam ad p[ro]pos in
utate Prædecessi quam et alibi in Dicitionibus locis et villis manen
attamen ad vnam Synagogam pertinentibus citatis Quatenus ipsi quod
ad alium sese non referendo Summam seu Summas quod et quantos
ex liquidatione patebant et Actori eum Expensionibus ab eis & Summas
pretentibus p[ro]soluant citatione regio cessa decisq Limitatis eam nra
publicis citatis nonnullis vero banneris et publicatis causas exitus in
stitutis et intentatas non p[re]fatis Judæis causarum Patronis Prædecess citat
Vicinis etq consensionis edictis Termini pretypsis Pars Actorica super
vius nominatos citatos videlicet Infideles Lewek Kantorek et Michalek
dem Salvo Jure Bos Prædecess pluto tempore comparentes ad iudi

Spon

responsanem seruiri et compelli sub remedijs in toto salua manentibus. Et sub iudicium sapre Dñi decani Partibus ad hoc vocatis et citatis personaliter seu alias de Jure Leuel Kanior et Zaluskowski et Enoxum et Antonium Mosczenski vice Cancellarium alias Dñi decani procuratorem comparentibus et ad instantiam consentientibus Termino peremptorio hinc ad primam et primam sub Dñi decani causarum officij sui iudicia in castro Dñi decani celebrand. Tenentium prorogauit diluxit et prorogat habentes sub vigore sui officij sui transposuit et transponit diluxit et prorogat habentes et denominatos Partes in eisdem primis et primis causarum officij sui Judicis Terminum ad obeundas et eam causa decidendum exponendi componendi pronunciandum sententiandum et definiendum et executandum Partibus Jure semper in omnibus alijs semper salvo manente.

Grabski et Sluckie Lamutant

Exposuit iudici etc. sepe nominatus pro parte actorea contra citatum infra nominatum ex Relatione exportati servi et actoris presentis sub sigillo Dñi decani authentice deprompte tenoris talis Actum in castro Dñi decani feria secunda post Dominicam Cantate proxime Anno Millesimo septingentesimo decimo octauo Coram Egregijs Casparo de Dñi decani provisore Officialibus Blasio Matecki de Naczachowo officiali generali bene notis sanis mente corpore et cum palam ac benigne recepit Responsionem literalem authenticam pro parte sua Dñi decani specificatam extra scriptam et tractatam per nos tabellionem thomas a Dorsow Dorpowski Dñi decani sapiens Exercituum Regni Polonie Villas Vibes Enoxos sacri et Stolend Stochim in nuncupatas pro genericam Remotionem Terminum vnicum peremptorium de personis bonis vel de summis quibus agis habendi et habendi pro actore ordinis ordinis Regni et sua qua sua parte Jungamur Capitulo Cathedrali Gnesnensi Primatiali et Legatali vel in Terminis Thesaurariatus seu Judicij causarum officij eiusdem feria secunda post datam et positionem presentium hinc ad primas et primas in castro Dñi decani celebrand. pro tempore presentes et ad Instantiam Egregij et Strenui Casparis Grabski et Stanislai Grabski et Antonij et Alexandri Grabskich Fratrum Germanorum qui vos vacantibus tunc Judicij Terrestribus Brzestensibus et cetera quia vos ad supplicem et debitam regnationem patrimonia alias posiel Kirachowa vpowolicz zambrowa abolim Dzierzanowa et cetera ad fidele depositum vobis animo pre elapso concredidit et consignauit non reddere et restituere non valetis imo tenere retinere et occupare ac detinere et recusatis nisi tamen de die in diem prorogatis et differetis coram nobis hodie ad videndum et audiendum vos ad restituendum eorum pretensionem et cetera sub pena in Sententia Judicij Nri Strictius et compellendum alias in eadem pena fieri et observari sicut contra vos statuit et sententiauit Jure servatis Datum in castro Terminum vnicum peremptorium et iudicialiter sensum Datum in castro Dñi decani feria Tertia post Dominicam Jubilate Sacrum Resurrectionis

Pra et anno Domini Millesimo Septingentesimo Duodecimo Ad
bonam gllm hominum Castri Regis sub Feria Tertia actum Presen
pre Egregio de Ribera de Gente Palatina Ennis ad Sonorem Matthiop
sum et eandem debite imitatam reliquit de quo Processum fecit
ad dictam Relationem Exactoris Castrensis Ld Dalecey exhibit ad
Mossensis locus Scripti Facti sui huius modi Pars Altera
Proposicione petit Instrumentum Cartam fieri ad mutuum respon
sionem Termini et Congressus Regis et ipsum totos salus manere ubi
Et Judicium Ennis Castri Capitur Ld Dalecey Partibus ambabus Citato
rea per Ennesum Franciscum Enelsli publicata per Generosum
Joannem Precisensis publicum coram se comparentibus et ad instra
scripta consentientibus Termium Romum peremptum fixe ad prima
et Pra Castri Capitur Ld Dalecey Causarium Dñi Judicis in Ca
stro Dalecey celebranda limitauit prorogauit et diminuit ad am
plionem Judicis sui Castri posse prout diminuit prorogat et
limitat et habent sunto hactenus prodominatis Partes in ut
primis et pris Causarum Regni Judicis Terminum ad ulteriora Le
cum ea in causa processu experiori compertum Illis
Judicium pticam et conservato nullius Partis sive Ecclesiae pro
ubi manebit.

Pilichowskie Longes liberta Terno et causa

Proposuit nudis et opposite infrascripta Pars Altera contra
scriptam infranominandam et Relatione exportatis Testis ac
Actis Castri Lanciciensibus authentice de prompta tenoris
talis Actum in Castro Lanciciensi Feria Secunda prox Dnicam
sanctam proxima et anno Domini Millesimo Septingentesimo
Duodecimo Ad Stam Actum Presentis Castri Capitur Landacy
personaliter veniens Ministerialis Regni Gralis Prudus
Martinus Pichorsky de Landacia Officio Patenti benemo
ratus existens palam recognit Quia ipse Citationem
veralem authenticam pro Judicys Castrensibus Ld Dalecey
ribus spectantem infrascriptam tenoris talis Emeritus
Antonius Thomas a Dorpow Dorpowski Ld Dalecey Capitaneus
Colonellus Exercituum Regni Vobis Generosis Valeriano Pilc
chowski et Rozalid Jakowska Conjugibus bonis bonorum
valis Generosis Successoribus obligatorys Possessoribus de
personis bonis quibuscunque verbis vigore Regio et hra Castri Dalecey
parte fungimur authoritate mandamus ut coram Judice Loci

Carta Pra

000 Justa Ld decem & prima et primicias dle Jndicionum Nostrorum consueta
Colesiane personaliter coram nobis compareatis Ad Jnstantiam Dnor Mar
ci Dni Barthol Dni Joannis Marianni et Martianni Dnor de Sophia fra
rum et filiarum Domanowskich eam olim Dnor Marianna Dabrowska
matrimonialiter procreatorum comendem bonorum moderno Collegato nor
possessori et Actorum Quos et quidem filios et filias minores annos in te
ciasdem Parentes sui regunt et Dnosam Ld de Jeshka eam tui martialis
et assistentia in hoc iendo obligationi et fonctiis obligore vsque Jurorum
bonorum heneralium Cobsecum Curiensi pro ceteris patres Ld decem nobi
rato nec non insistendo Manifestationi congre faciendi et tam pro Dni
a vobis hoc et subinigeras Ad eius Jurisdictionem obligoria et fonctiis se ctio
res a hominibus impedimentis occasione bonorum intente minis eum exec
tum et ratione casuum fortuitorum et presertim a Militibus vagis inter
decere attamen in quibusdam eiusdem Subiectionis vestrae faciendo nun
ab importitione mendica Successorum olim Dnor Nociebowskich Dnori tu
gosch et bonorum qui eadem bona possidunt executionibus oppres
aggravant quam et Militari qui Milites insolesabiles fortibuones
et quidam ab aliquot annis exigunt et extorquent a deo vt eadem
bona a Summa capitis Sex Millium flor monetae in contractu exist
eiusdem modo Obligationi habentes nullatenus in quencubas sufficere
valeant Actores est de quo prio exhibendo easdem fortunationes Dnor
antes et padendas et simili forme sunt debiti tuinde ad multas
amicabiles regiones eiusdem et intercedere se Actores non valuis
exendi Gradum seu Gradia succubuisse igitur stamini vos
ad videndum et audiendum ad eiusdem nem et motum per sententiam Su
decessiones aut ad vim emissionis ad Summa Cuius in contractu
expressa eiusdem Donationis et quo pauentes eorum Summa non
correspondent tum et fortunationes et eximiariam intercedendo bo
na et reguet solutionem instantiam compelli pretensionum fundi
pacificationem et quae bona reabili et ad quos suos entiquum
vos Statuidem et Jnan Sotes rensium et Senatum eum ad tandem
rum Actor Ld decembris Secunda post diem Nobilitate
Exactum Domini Millesimo Septingentesimo Duodecimo in Curia
bonorum Vall Semienice feria Sexta post Exaltationem Sanctae
nuna curiali posuit et publicauit de quis sermo Citatores sub
fascicis exhibitum ac et Marcus Wasilowski manu propria scrip
Habandi hic locus Sigilli fuit ac huiusmodi Dass Citatores ea po
sitione petyt Jo prandatam citatam Partem ad eadem vsque diem
stringi et compellendum rendere quintetos Salus manentibus et
Judicium prens Actoribus Ld decem Partium amborum et eorum
Quos Domanowskie sub et liberorum suorum nie pnti citata
Quos Ld Nociebowskie Mantas suo et contentis ad nomine pnti
coram se comparere audire causarum rentium contra in omnibus re
rentias factis instantem et vsum Partem ad actus casus intra bem
quas

pus de pare heredum ponere[t] Enosso Notarii [illegible] [illegible]
solenniter de sui diligentia Gottanek exauctoris et eisq[ue] debite
intellecti Tenen Partem alteram [illegible] ab[re]ce de Jerusalem et
contentis rasuris ad Judicium adinuenit et quia dominus Erasmus de
Parthus causam pregnitionis anexit. In precubne fere adinuenit
Parti stat[a] pedere mandat In procedendo quoniam Enosi Lili
chowski pringes non nisi ab impedimentis ex re et personis dis
ae Enosi Lucek exeniandis alterius euictionem [illegible] contractum
Obligatoriam de data ipsius in Prz decez feria secunda prox[ima] se
stam Sancti Bartholomei et proch[ima] anno domini Millesimo
septingentesimo anno non autem ab aliis cauerunt nullum
autem impedimentum ab eodem Enosi Lucek Enosi Leniasowo
sue Pars altera suo coram Judice reproduxit Eruinde eam
Partem alteram ratione eiusdem Emtionis incompetenter agere
adinuenit Partem quia literam a ratione et eam Prz liberam
fecit et pauciauit fatiq[ue] [illegible] Decti Prz vige.

Ruszkowski Infirmatur

Deperuit nulli et oppositum insra scripta Pars altera contra
stratam infra nominandam et Relatione exportata stronis existen
tem [illegible] Prz decez authentice deposita rem
eius modi altam in fastro Prz decen feria secunda post Domi
nicam [illegible] proxima et anno Domini Millesimo septingenteri
mo Duodecimo loco et tempore pro fastro [illegible] Prz decez
pub[lic]e venientis Mihi Regni [illegible] Erudus Franciscus Grud[illegible]
de Solutowo Offic[ialis] notus sanus recognouit se stronem [illegible]
Judys fastri Prz decez spectantis contra stratam infra nominan
dam citra tenoris talis Expositionis Quod a Derpoiz Derpowlis ape
tanens Prz decez Vobis Enosi Mariano de Zagnisha primo Clen
Enosi Nicolai Zochowicz de Linem de Brester Litauen secundo con
Enosi Francisci Brzeleli Consorti bind bonorum Malowsz pub
redditi Dnd ab eodem prius Magistro Reformiarii et Ecclesiarum
Victoriensi Zochowicza et Alexandro Karlowski Nomine Conp
Malowsz possessoribus bonorum omnium bonis de bonis Quo
pub[lic]is vias regis Regno et Rei qua hac in parte [illegible] fungimur facultate
mandamus ut coram Nobis seu Judice Nostro in Termino Quarto
seu Judys causarum Offic[ialis] fastri Capitan Prz decez feria tertia de
ab hinc prius et proxius in fastro Prz decez celebrand[o] pub[lic]e et per[illegible]
comparendo Ad Instan[tiam] Enosi Casimiri Polecknowicz de Stebens
Quo vos citet et quid exercetis cum Mantorum authentica
et ad Inscriptionem Chirographicam manualem super Summam Quin
genterum [illegible] pro nobis et argenteis Sine [illegible] centum Octoginta
Trium Nobis debitorum et veteri data[m] quid exhibendo ex Inscriptione Chiro
graphica manuali apparuerit Qua mediante subnuisset se Enosa
Mater Vestra eandem Summam una cum Dominis Fratribus
[illegible]

futuram cui gravaciendo non satisfecit nec vos Mirali Rus
howscy Juges quoniam in bonis accessisse fere reperiri exhuere
onera persolvere valeis neq curatis licet si vos amicabiliter requisi
fuerit tamen de die in diem pro varia causa et dilatis imo ferme
reverecusatis Et quod Actorem Summopere damnificatis vadiatis in
eadem Inserviendo chirographis marescali apponit Succabuttis P
quibus super Vobis dicitur ne Nobilissimus rei Pondo in toto satisfaciatis
nimium summam cum Bonis vestris et vestris persolvatis Citamini ad videndum
et audiendum vos ad relationem eiusd Summi sententia Judy Nissimi
et compelli pena centum grivnis pro Curia et alia in talibus fieri solita
contra vos statuti et Juramenti Termium attuli et ad mandatum
vestrum Datum in Castro Lubeczensi Feria Secunda post Dominicam
Misericordia proxime Anno Domini Millesimo Septingentesimo Duo
decimo A Domo villa Mahonyn de tabule et eandem in Castra vestra
eiusd presente familia curiali Ego homa posui pe et notificatam
relinquisse de quo Presentes Literas Actoris fieri Sigillo Castri Lubeczensi
exhibitis Mozzesenski manu propria totas Scripsi Factas sua huius
modi Literas Actoris proposito petyt supra nominatam Curiam
Castrum ad eandem vestrum summi et compellationis remedium in
toto salvis manere. Et Judicium Presens Castrense Sigillo Castri Lubeczensis
Partibus ambabus Actorea parte Curia Nostra Russhowske
Civitatis Suo privilegiis tantum per Nostrum Ludovicum Rozniecki
Actis Municipalibus coram se comparentibus ad resignationem eiusdem Nostri Ro
zniecki manu dilationem vero informitatis Nostro Alexandro Ruz
howski citato ad Prefatum Judicium Castrense Lubeczensis clandam et anno
Domini esse advenit quam in Prefatum Judicium Castrense Lubeczensium
duobus testibus genere sibi Similibus in eam iuramenti vocham Qua
a Deo permissa in Comitate tutus pro Termino Presenti comparere non
potuit Deo et Sanctae Jesu Christi Passione ita prout eam testibus
adiuvante comprobare tenebatur cum Nostro vero Russhowska causa
Presentem ad illam Terminum suspendit indicandi et habent Juris
habitam Nominatas Partes in eisdem primus et primis Causar
Processu Judicij Terminum Actorea ad attentandum Juramentum
Processui Judicij Terminum citatas ad Prandium illud adveniens
Nostra vero Russhowska citatas ad Prandium illud adveniens
reciam ea in causa peciles experiens comparendi pena prout
illos Judicium Judicis Civium et conservatorum nullius Partis
illos Judicium Judicis Civium et conservatorum nullius Partis
Lyre Actoreae via salva manere. Quantum vero attinet
Nostram Bapnshia ad Presentem Nostri Bielicki consortem non ampa
rentem Insata Pars Actorea Nominata Pars Actorea eandem
Nostram Bielicki In Termino hodierno ex stationem pensata Regni
publici in diem hodiernam prime incidere et presentes ad Judicium
Presentes Literas Castrum Lubeczensis per Nobilem Regni Indolem Dominum
Martinum Kowalski de Maidn Kempna Judicis ad Stantem Senet

bis ter et vltra Jans formam clamato non stare et se nec personam pre-
sentem comparendo imo que idem Miles Judicio reuelo
sonum ac ex ostensione Judy Castr. in suo Lucri sto
to negotij sui Primus iudicij obtinere conuenerit et vlteriora ter pe-
dicium prens dem affectabat cuius etas affectio nitam et suri com
mani Judicium prens a rege Dno decer annuendo in vim eius
Lucri modo pmo obtes decreuit prentibus demet solonem Summe Dna
dam Pecunie idy in instanti subpena Bannonis et de legno Po
lonie Dny rgilli annexis prentis qui tamen nunc in defectu satisfa
ctionis demittur Miles Regni Znaim quibus competens ad puba
candam et pclamandi eandem Bannonis pdnam addetur et depa
tatur causa Zens cum toto eius effectu de partibus ipsis pobe
rieri et finale in pmis debito Juris ordine faciendam et determinanda
executione ad Magnum sapneum loci sue eius competens sapense
Quam cuius vel quorum Juris dom cadi et notarij Brebicha cum bonis
suis sabet remittitur decreti prens rigere

Sianski et mm Skarbkowie Locullos Lancicien Limitant

In Termino etatis homo pempto et vridecti anteriens Limitationis
causa et infrascripte conservationis eiusdem Termini in diem hominem hinc
inde pro et pueriep Idy in causa et actione vna per Enosum
Michaelem Sianski et Laurem Magnus Franciscum Skarbek et
de Kadrid Lowska Skarbkowna Locullonibus Lancic
sponsis ex vna et quib Magcis conserti in assistentia
Manti statis Quatenus ipsi consules cum consulibus totius comi
manentem Civitatis vbor Inbicensis ad sumend de eis penas
p ipsos succubitas idy occone p ipsos (cues) Summe Decenij fly pole
primitine confidebi Scier Sp liquonibus varyp vario Mutuum Lo
catui debito et per eundem Scier modernos et eum cum Pro
cessu hanc fusa per eundem Scier bannitos et publicatos
et p ist eodem Scier eta et modernos Locum ius hanc fusum
cum toto Processu habentis non personas personas bannitas
et publicatas coram Judice Offy Nouis statuant aut in defectu
statutis ipsimet p eisdem rendeant instituta et intenta de
creto antecons Limitationis in pre pdis antecedaneis Judy Lucri ex
stente lato. Vige etatis conservationis eius Termini petit supplex Sup
plicatorca eam Pariem Vitatam ad illem ordinem Stanis et ceteros Ci
Juris remedys in toto salvis manentibus Et Judicium prens fa

Expectat

o Capitan Lublinecen partibus ambabus actorea et reorum actionum Morozowski Vicenotariam castren Lublinecen personaliter citata per Erasmum Casimirum Solotowski Notarium castren coram se comparentibus et ad infrascr consentientibus terminum hora pemptoriam hinc ad primo et sequentem Castren Capitan Lublinecen causat officij sui pedis in castro Lublinecen celebranda limitauit prorogauit et assignauit qui limitat et prorogat presentib et habentib fuit habitum prominata Lasted in certa primus et primus causarum officium dict Terminum ad ulterius se cum earundem processu expensis compar pemptoriam illis gradum presens officium et conservationem nullius Dar ros Jure dro

Inter Raciborski et Mchowski Limitac

Exposito nudly et offerte infrascr Pars actorea contra citatam et actum infrascriptum ex copia sui literalis tenoris talis scripti sosthenus in Borzen Dom owski Capitan eus Lublinecen Stanislaus Mchowski Regiæ Maiestatis vobis Erasmi Krzysztofero et Luciano et Antonio Mchowskim patribus interg germanis olim Erasmi Joannis Mchowski filiis ac Martino Mchowski olim Erasmi Stanislai Mchowski filio consortibus villæ Brzeciszino hæreditibus et possessoribus et olim vero cuius nobilis olim Joannis Mchowski successoribus de Xięży bonis vestris qui vobis ac summis gravaminibus pecuniis habitis et habendis Regiæ et Nostra præsentia hac in parte sanctionis sophi authoritate mandatum et ut sequitur vobis interminus Quæ clarum salutamus Quia Nos Capitan castren Lublinecen in castro Lublinecen feria secunda proxima data et post præsentes horis primis et pulsu celebrandi publice pro tribunali comparendo coram nobis Erasmi et Alberti Raciborski et cæteris qui vos infrascr in Inscriptis sub manifestatione infrascripti prorum secundo post vobis certamina præsentia et Summa Capitalis Sum mæ centum florenorum et Summa Capitalis Ducentorum florenorum primo olim a Nobilem Joannem Mchowski nobis debitis Quibus castren Lublinecen sabbatho post festum Sancti Margarethæ Virginis et Martiris proxima elapsi Domini Millimo Sexcentesimo Quadragesimo Nono olim Joannis et Adamo Sexto Stanislai Raciborski sancto fructifico inscripto et ad solutionem assecurata de manu in personam Actoris ex ea Summa Capitalis transfusa de actu Illius transfusio in libro Lublinecen feria sexta post Dominicam Reare Quadragesimalem proxima anno Domini Millimo Sexcentesimo Nonagesimo Quinto non tam ad requisitionem actoris prout Decreto Judy Officii scripti et ampelli actoris pars exigentia declarat et hanc statutum actoris termum actoris et ad primos bonis futuris

on Termino p̃poren̄ mdr̃ censurp̃ Datam in sasr̃ Ld decens.
Feria Secunda post Dominicam Jubilate proxtm̃ Diē Mensis
Decimi septingentesimo Duodecimo. Post quam quidem prorogationem nobis
Ex̄ factam petijt sup̃ra nominat. Dars Ehrerca ednēs Partem Actricem
ad eandem rensionem stringi et compelli Juris remedijs meritō sibi
manentibus. Et Judicium Dicens Sciret Sapitar Liddecr Partibus
ambabus Actorea per Ex̄ Virum Franciscum Dreelski Citata per Casi-
mirum Schustowski Notarium sasr̃ Quales coram se comparere
et ad ordinata consentientibus Termum horum pompam &
Relegua concludentur et suspenerunt ad hæc verba nullius partis Juris &c.

Succores Tegochieg. contumaces

Super Rehorem exportarit Stons et Ethes Grem Sasr̃ Sapitar Ld
decenibus authence deprompsam tenorem sequentem Citationis sasr̃
Ld decensimia secunda post Dnicam Rogationem proxtm̃ Diē
Mensis Septingentesimo Duodecimo et ad Officium Literas Grem sasr̃
Sapientiæ Ld decr̃ pro tribunalis Regni Gnalis Tribunales Matthias
Sbarski de Mostki ex Reproducto authenticō Exhibitō nobis tenorem
tenens palam publice Ille recognovit se literam Citatoriam
Judicis sasr̃ Ld decr̃ spectantem contra Sciret Ordinandam seriem
Copiæ infra scriptæ similem tenoris talis Ernestus Augustus Comes in
Dorpos Herpous Sti Ld decr̃ supremus Palatinus Electus Generalis Exer-
citus Regni Vobis Gnosi Barbarā Tegocha olim Gnosi Leni Tegochi
Curiæ derelictæ Viduæ bonorum Ejusdem Nor. Obligatarijs Possessori
ci atque Joanni Zophiæ et Polonellæ Tegockeim
eiusdem Gnosi Tegochi reum̃ procreatis filio et filiabus ac
successoribus a prefat̃ eiusdem Parentes venerabilis Capitulo
bonis quibuscumq̃ ubicumq̃ existentibus Regio et Nostra Sapientiæ gratiæ facere
Justitiamq̃ authenticā mandatis ut coram Judicio Officij Nostri Sapien-
tiæ Ld decr̃ in Termo Quasclausum seu Judicis Sessionem Officij
eiusdem a data cuiusq̃ positionis Quintus Dies Feria Secunda post
Dnicam Rogationis Qua celebrandis personaliter et pempse com-
parendi. Et ad Instantiam Gnosi Joannis Thomæ Troscinski Mariani
nec Margarethæ Modzelewskich olim Gnosi Josephi Modzelew-
ski cuius Gnosa Catharina Zakrzewska Magnifici Judicis Termi
Schrensis filia Generorum filiorum et filiarum eiusdem
Gnosæ Catharinæ Zakrzewskæ primi olim supradicti Gnosi Mo
drzelewski Subdapsferi Srecensis secundi adhuc existens nuptus Gnosi
Thomæ Wolski ex sororis binis Electorum Qui vos eosquidem et ceter
minorennes una Parentes suosmet ac Manu Vos quos Tegockie am
Matris vestræ ac aliorum Illicitorum vobis de Jure bicum bene authe

et ad se citari ad Inscriptionem pro Capitaneatu Leopoliensi per quam mediante
sabmisit et inscripsit se Emptos Petros Zegocki bonorum Buczmi
nus et aliorum Obligationis pro Emptos Josepho Michaele Modzelew
ski Subdapifero Russiae olim Emptis Alexandri Modzelewski
et Mariannae Kierzkowskiej de Jarocin filio et ejus successoribus
videlicet modernis et futuris Jamentatis centum Quinquaginta imperi
alium quemlibet imperialem sex Tymphorum computando una
cum Provisione solita argentea honesta pendente et temporeen
eadem Inscriptione expressis exhibere debeat et Radwanskiem centum quin
quaginta talerorum imperialium pro Inscriptione sicuti olim Mantus
et Parens vester non satisfecit et vos vti ejus Parentis veri
Successores et bonorum Ejus Possessores licet si a Praedecessoribus vestris
amicabiliter fuerint requisiti nec summam Civilem superius
specificatam nec Privilegium ab acta Inscriptionis praemissas exhibe
re valeatis modo solemni de tempore ad tempus observato. Per quod
Radwanski in casu Inscriptionis appositi successoribus Pro quo ac Nobis
nimus et eandem Summam de Provisione ab eadem praemissas exhi
bitionibus exhibitis de Inscriptione ordinem toto satisfaciatis Gravami
ni Stos pariteri et ad Gravamina Judicium Tenutum Datum in Castro Podle
censi feria Tertia post Dominicam Cantate proxime et primo Anni Millesimi
Septingentesimi Duodecimo et ad Petitionem Actoris Ejusdem Pro
curatoris feria secunda post Dominicam Cantate proxime anni
presentis Instantis et eandem in mensa dicti Praesentis Familia
ritati possit notificatam rebusque de quibus Reus Relatus
Et Literis Passus Capitaneus Praedecessoris Extradita Januscewska locus Justi
tiae supra scriptae Literarum aperitionis notatam Citationem Judi
cium Officii Praesentis Passus Capitaneus Praedecessoris per Nullum regni Terre
nalem Leonidum Martinum Kowalski de Macoi Kempsha Judicem
Assessorem semel bis ter et plures Juris Formam Citibus quatuor
Exclamatis non Venientem pro necessaria quemvis Terminum Peremp
torium comparentem una cum Actore ad Mandatum Judicium
retulit Contumacem existentem in primo Termino videlicet in pro
na Contumacia admittente Judice Officii Praesentis Judicialiter et Definitive
condemnante

Successores Grabskiego Contumaces

Super Relatione exportata Citationis Exhibitis Literis Passus Capitaneus
Praedecessoris authentice de prout praemittitur tenoris sequentis datum in Castro
Podlecensi Feria Quarta post Dominicam Jubilate proxime Anno Domini
Millesimo Septingentesimo Duodecimo et ad Officium Actoris Dominus
Passus Capitaneus Praedecessoris quibus veniens et Actoris Regni Generalis Domini

Josephus Lupuszek de Chotel Offi Juristi bene noty Samus exus palan
publice blez requisit se coram Lem auditoriam Judy causas
Offi Jurid Capitan Lrum Dolecen spectans contra statum in
hanc nominan terminum tenoris talis Thyrsesthonius de Dorpoz
Dorpowski Lrum Dolecen Capitaneus Vobis Magis Antonio et
Alexio Drabskim olim Magis Joannis Drabski filijs honorum
Thoiszewo hereditibus de personis bonis quibus pro vobis ingo
re Regio et Nostra Capitaneali Jurisdictione fungimur authoritate mandamus
et in Judicio Offi Nri Capitan Lrum Dolecen in Terminis Juris
relatam seu Juridice sanctum Offi eius die data et posituro
Juris Juridici primus et proximus ab hinc feria secunda ante festum
Lrum Dolecen celebrandum et prompte comparendo ad Instantiam
Magis Joannis Drabski etc. Quibus in hac Juridica sempre certo ma
nuali perdilecti Magis Joannis Drabski Parentem vestrum
eidem Actori debitam manus eiusdem subscripto quo nimium Juri
pro Submisit se et iuxta ipsius ut olim Magis Parens vester
Summam Centum viginta Quatuor Florenos et sexcentum ipsi
in arduam necessitatem contractam premptorem ad Instantiam
exposse exhibere et ad manus etc. Dolentis reponendo satisfa
sempsoni seu sempsto sicut olim sepultus Parens vester
satisfecit ita et vos post fata Parentis vestri Successores heres si
toties fuerit amicabiliter requisita eandem Summam exhibere
non valuistis nec solutionem differtis statimini igitur vos ad hu
ius nempe Summe Debitis Officii mediante sempsto et tam
pelli stis igitur et nullius rei sum Datum in Castro Lrum Dolecen
feria sexta proxime Dominicam Jubilate proxime Anno Domini Mil
lesimo Septingentesimo Duodecimo Ad bonam vestri Successo
die hodierna actam Juridice coram et in Judicio me et capxen non
sas residente stante Juridice et ordinate coram Nobis Nicolao Drabski
nimino nata ostensa et notificata relatio de qua sup
Relatio Etc. Lecta Cognita Lrum Dolecen Extracta Nuncupatis
nam pia bona Legitima Lars sup. sempsto et ceteris ea superius
noatam statutam Sortem ad Judicium Et concludatur et Sup.

Jankowski Bannitus et Publicatg.

Lars posuit nulli et Offi infrascripta Lars et ceteros contra statu
infrascriptam ex copia sibi sub literalis authentica tenoris sequi
Thyrsesthonius a Dorpoz Dorpowski Lrum Dolecensis Capitaneus
Tibi Ludovico Josepho Jankowski honorum nobili Sandecensi pos
delectis Vocalis tuis gratiosis Salutem et bonis tuis gratiosis Summus et gratiosus pre
mandamus

mandamus vigore Regio et Nostre Capitis Quia hac in parte fungimur
authe vt coram Nobis seu Iudice Nro in Termino Quo clausarum seu sam
sanum Offis Iudys Feria Secunda a die hinc prias elapsis vn castrus
Dns decanus celebrans personaliter pempte comparens et Ad Instantiam
Instigacons Iudy Nostri si ad causam presentem gerat et ciasdem Delons
Mayd et Alberti Sadlesh. subdagipsen Innuland et alterius Qui se citat
ad Quarentus tu Nolem — saporyns hb familium tuum hb de omi
ne melius notam qui presenti tradone apud se arestatur ad sarcon de
cosptas per eum dementas et Sycenbeas ex eo Quia is ib Nolib
familis tuus in seruicio apud Ensum Paulum Dawns li ante
hac existens dum Nolites Mosshonticii in porta existentes
equum sibi Alteri accepisset eundem in bonis Rowes per aliquot
tempus detinuisset eundem equum Dns alterius Dni eius sui
tempore in Termino declarando et ad hoc tempus circa se detinet
et nec ad requisicem Mayd Alteris reddere et restituere voluit alg
curat Nostro coram Iudicio Scattas in quantum eundem Stabu
ere neglexeris premet p eosdem vehideas sitatis stagnes Termino
paschalis et iudi sensurus Datum in castro Dns decan feria
Secunda post Dominicam Misericordia Domini et Anno Domi
ni Millesimo Septingentesimo Duodecimo fact ag sua huig
modi Lars Alteria propositione petyt supranominatam pro
tam Lartem ad iudicii sensionem stringi et compelli Juris re
medys in tota alias manentibus. Et Iudicium Dns castrens Lapis
Lobolecen Lartium ambarum Alterorum pnb Scata Ensis Jan
hoos li per Ensum et Illustrum Murrayovii vti Nuntium
coram se comparentium et iudi tenoris contes pon
Cius ordenius facis non tamen per vtram Lartem adacti
rendum intra tempus de Jure Scriptum ponendo Quod Notarius
Alterorum presentis solati diligentia pro testante exau
dius et eisdem debite intellecta imputata dilatione veri Instru
mentatis per eundem Ensum Iudicium pro parte Ensi Jacobi
Alii allegata Partibus inter se Jure experiri mandat et quo
Decreto Lars Scata Illud Juridico non agnoscens verum ab eo
et eum eo Ensum Murrayorshomum Stabilis oneracionum In
nicialem Dalias Breves suam causa et hoc presenta Judicem
per Nolem Regni Enalem Dnum Mattheum Martinum Knabb de Mann
Kemp ho Iudicem presenti adstantem ad Judicem Primam Enalem Jubilo
Regni Lectricem Spote meruit sui monumi rilem Ensis Judex
Non detulerunt eam Sarcepit Parte cad citata de quequen
Protestante. In experimento Jeron Partem Audreamus

docere de Termino ac Contentis Scripti sub Judicium advenit Ep
pria voce Mtib Regni Ernatis Prouide sisimiri sasabo[illegible] sui de Decer
bice authentici et parati docuit Proinde Partibus causam precepi
mium pet In prosecutione causæ decreuit Judicium Offy pre
Quatenus Pnos ad Sanhowsli Stratus Nobilem Papey nobi[illegible] indub
Datum pro quo res est coram Judice Presenti durantibus moderno
Judys stratus Sub pena Bannonis perpetuæ et de Regno Po
lonie Dnyg alli annexis proscriptionis quidam exnunc super eos Pros
Sanhowsli Stato clementur Nobis Regni Ernatis Prouide Mar
cinus Nowalski de Kempha Maioris Judicio Presenti adstans ad publi
candam et pelamandi eandem Bannonis Perpetuæ et de Regno
Poloniæ Dnyg alli annexis proscriptionis pœnam additur et depu
tatur quo Presenti Judicium Presens addet et deputat Qui quid Nobis
modo pmo a Judicio Offy Presente adductus et deputatus existens
munus Deputationis sui fideliter reddens et restituens sabe
bleq recognouit Se dictam pœnam Bannonis Perpetuæ et de
Regno Poloniæ Dnyg alli annexis proscriptionis pœnam super
eodem Statu Pnos Sanhowsli modo pmo et bonis eius ob bas
obtentam ante Stubam vidlem in frequentia multorum no
hominum Equestris ordinis et Plebeij fundavit existens pœnæ
ad Judicia moderna congregatorum alta clara et seuerosa voce
legibus voce sua Pronice publice esse et pelamasse ex bus q ad
debitam deduxisse notitiam. De qua Presens Relatio Post publi
catam vero eandem Bannonis Perpetuæ et de Regno Poloniæ
Dnyg alli annexis proscriptionis pœnis pœnam Judicium Presens
capitaneus Prolecx causam hanc cum toto eius effectu ac Partibus
ejus ad Magnum Sapneum boi sue eius sasiendi competens Jurisdi
cionis vel quorum Jurisdom Pars perpetuo Bannita et publi
cata videlicet Pnos sub Sanhowsli cum bonis suis subest p
dicta videlicet finali in pmis debito Juris ordine faciendo et de
terminanda executione remisit remittitq Decr Presens vigore
Et quo Decreto Pars Status illud p unanimi non aggrauando Pre
sum a b eo et cum eo Pnorum Synteschorum ad Stubam Su
bicli fameratam Principalem Palatus Brestensiana causa de
et loci Presentis Judicium per Nobilem Regni Ernatis Prouide Mar
cinum Nowalski de Maioris Kempha Judicis adstante ad Judicia Provin
cialia Nobilis Regni Pernicus opere monuit cui Motioni ad Presq
Judex non detulit nec eam suscepit.

Ciues Szbicenses Bannitæ Publi

Coram Nobo Francisco Antonio Zielski iuxta Jura Regni Subdele
gatu et actactam Partem ipse Succumbere minime hoc Subdelegationis
in se volito ac benevole assumere In Termino vigore hodierno lecto et ex-
ci Decretantem Limitationis consuetudinarie vig eiusdem Termini
in diem hodiernam bene incidit et presentes vig in causa et actione vidua
per Generosum Rosorthomum a Subice Stabicki Comerarium Terri
alem Palatus Bersen Capitaneum Judicem Casnensem Bildecen etc
Famatis Adamo Scipione Joanni Horusex Proconsuli Jacobi a
damoscorbi Expedarios In Brevi contumeliosi in causa arrian
ata Citatos iuxta et ad Insertionem illorum manualem per illos vig
summam Decretor Sympho sine pecore datam pro vadua
necessitate scilicet pro possidendis Dominicalibus Moschouiciis
accomodatis mediante qua subnixi sunt se et inscripserunt
Summam eandem una cum Provisione pro tempore iam pnd
Citis possessoris sui Insertionis contravenientes licet si multos
requisiti Sufficiam eandem cum Provisione persolvere renuunt
Per quod Verum impidiens apposita Succubuerunt citare ac
processu causa hac existens ad Judicium Subdelegatum insti
tuta et intentata vig pte Decretis Judicis subdelegatorum hac
Vigore vig convocandis eiusdem Termini Regestri publici fi
nee incidens et pendens Pars suprascripta Actorea pro Termo pro
comparendi Judicij Attentans Prodominata et citata pro
tem ad Judicium pens Subdelegatus per Illum Regni Prolem
Prouid Martinum Kowalski de Mawri Kempka Judicem adtes
semel bis terve et ulterius Suis formam recibus quatuor acclamat
non tamen pro se necessuam quemuis litium Plentem comparen
em aut eidem Nubis ius suum restituens Judex Actor reputo
Contumacem existens Rebumacem existentem in suo Lucro pro
pio negotij sui Prosequi iuxta contenta Decretj Regij petit ar
ticulum pruttente Judice presenti subdelegato ut pr condemnatio
ulteriorig sibi per Judicium hoc Pnbsi Subdelegati decerni
affectuari cuig affectioni et Juri competenti Actor Prenotus
Subdelegatus Judex annuendo decernet presentig decernit
solutionem Summe vna cum Laborum sumptibus quibus res est rei
in instanti sub pena Banno nis et de Regio Polonie Dominij
illi annexos previg quod eam ex nunc in hac parte et casu pro facto
Bonorum Super Parte Rea et bonis eius omnibus decernendo
Maiestatis Regni Prolem Prouid superius expressum Martinum
Kowalski de Mawri Kempka Judicem adstantem pro Actore
Ducti Subdelegatus ad publicandum et declarandum eandem Banno
pnam et de Regio Polonie Dnij illi annexos pro tempore debite et de

debitis

parauch ad dict et deputat Prem Qui quidem Nobis modo hmo
a Judicio Enosi Subdelegati existens electus et deputatus thumes
Deputationis sue fideliter reddens et restituens se peretam
Bannonis et de Regno Polonie Dominum illi annexum pro tempore
super parte statu et bonis eius obtenta ante stabam in dem
in frequentia multorum hominum Equestris Ordinis et Plebei
Conditionis existen p tunc ad Judicia congregatel alta clara sonora
et intelligibili voce sua proclia publicasse et coram eis
ad debitam deduxisse noticiam seu pro quod Dei gratia
Lost publicatam venerabil Bannonis et de Regno Polonie Dnus
illi annexus pro tempore p suam sedium Prem videlicet superstes
Enosus Subdelegatus causam hanc cum toto eius effectu ac
Partibus ipsis ad Magnificum Capitaneum loc sue cius atque
competens Officium citius vel quorum Jurisdictioni pars sa prefata
Stratta Bonis cum bonis suis subest p tenori et finali debito
Juris ordine facienda et determinanda in p mis exequendo remi
sit remittitq Decreti Presentis vigore.

Feronski in Lucro pœnarum Legum

Ja por Relationem exportata sessionis ex citatis Partibus Castrensis
Capitanealis Dcdecen audience legitimam tenoris tales Actum in Ca
stro Dcdecen feria Secunda post Dominicam Sanctae proxime
Anno Domini Millesimo Septingentesimo Quadragesimo Actis
Actaq Presentis Castrensis Capitanealis Dcdecen p nob Nobis Regni Ter
Quidus Joannes Wlodarczyk de Bienkowo Officii Presentis bene noti
sonas pro ea existens publice bleg recognovit se sessionem hierem au
thenticam p Judicium Castrensis Dcdecen specialiter contra Stratti in Fran
minandum servientem in tenoris tales Praesthonus a Dorpost Dor
pouski Dcdecensis Capitaneus Regius Exercituum Colonellus Feb
Nobilis Andreas Fedanski de persona bonis tuis quibuscumque
quibus vis pecuniis gere Regio et Nro qua pac in parte Castrensis
Capitaneali authe mandamus ut coram Nobis Judicio Officii Nri Castrensis
Dcdecen in Terminis Juris relatum seu Judicium causarum in dem
feria Secunda post Dominicam Rogationum seu prius vel exiens
ab hinc in Castro Nostro Dcdecen celebrandi intra et compre com
pareas et Instantiam Magci Quadam Studiosi Princeps Prester
Quidquid ceteris Juris in hac parte dicendo Protestando iuramq ceteris auctis
Juris faciendis et ejus pro Quia tu non contentus quod primitivum
Sententiam et debito obsequio non continuaveris imo Mandatis
Abstinentiae obsequens de post ad amicabilem requisitionem et
subjunctionem tui scriptum certum manuale in rem quietationis
obtinueris demum susceptio iteratis vicibus apud eundem Judi
cium

ino eorlem et idem ex amtem ptam et atores et maximum damnum
non continuato ex elusorem submissionis amicorum ac sub rec
ta ratione depositionis rerum gerendum non facto cala
tempore certo indelicet feri quarta post festum sanctorum simo
nis et Judæ et apostolorum in anno Dñi Millmo septingentesi
no undecimo ex bonis Bierzdenna cum litens missis in mdiarem
Poloniam auras es temere sumpsisti accepto viatico abscedere
aufugere et cum litens responsalibus non regredi prout de
facto aufugisti exinde et atori summam clamnis felisti
Deque stans sis parcariis et terminum attamen Datam in
Carbo Lodecen feria tertia post Dominicam inductus sacri
Paschatis prima et anno Domini Millesimo septingentesimo
Duodecimo et ad bona villæ Osowo ubi stratus residet sacram
ibidem setam Sabbathi post Dominicam Jubilate præ et pro
detulisse et eandem in mensa hypocanstisiæ præsente fa
mulia curiali posuisse et notificatam relinquisse de quo præs
Relatio et atores castrenses citatæ Lodecen ex adverso Moszczenski
manu propria locus sigilli Interrogatus etc. hodierno quinto et
Regestro publico scilicet in diem hornam meridiem et pueniczo Pars
supraducta et atorca citatam Partem non comparentem ad Judi
cium citatæ præsentes atores capitaneo Lodecen et Mulem Regni Finalem
Primum Martinum Kowalski de Macon Kempka Judicis ad tran
sem et Cisterciensem et ultra Juris formam vocatas quatuor acclamat
Jurisque et termino præsentes non comparentem imo potius ministe
rialis Judicii retulit contumacem existere ex mandato cuius non
dum recessit. Inquirendo ejusdem Juris et incontumaciam fuit Judicium
extans Juris communis attestationis Partis et atorum ad nucem pœnas le
gum videlicet infamiæ super eodem citato illi testimonia et bona eius
omnibus decernit pœnis decernit quidam exinde et de facto su
per eo et bonis eius omnibus demetur Nuncius Regni finalis quem
competens ad publicandum et proclamandam eandem pœnam infamiæ
addictum et delegatus Judex citatus præsens quam toto effectu ac Partibus
ipsis ad Magnificam Capitaneum loci cuius eius competens Partem
Quam terminus vel quorum Juris dominus Pars citata infamis quam bonis
suis habeat provolutionem et finale in omnibus debeto Juris ordine fa
cienda et determinanda executioni remittitur Decreti præsentes
extare.

Polichnowski Contuma

Enosi Matthias et Thomas Swiecey olim Enosi et Andreæ Swiec
ki filiastri germani et successores legitimi et atores Enosiani fasi
nium Polichnowskiæ bonorum villæ Macrachowo judicis Juris

ttitus possorem statum p eo Quatenus ipse post obitum olim Enos
Andree Surecki Patrui et eorum per ipsum intercepta Sara scilicet
Resignationes obligationes Instrumenta debitorea et typographicas manuales
mensuales nec non transfusiones quietationes alias quascunq; dispositiones
et documenta ad massam substantiae post obitum bonor olim
Enosi et Andreae Surecki Actoribus spectantia tum et vestes clenodia
ornamenta aurum argentum Inventaria et apparamenta ad Iu
dicium Rtis Cas Regis Dnr decem competentes et eorum aedificata
tem omnium comprotect et tuitione eadem bona debitus existente ad
Iudicium ad Instantiam Dnr decem Ipsi Nobilem Regni Enalem Pw
uidum Wladislaum Kowalski de Maioni Kempka Iudicis Terrei ad
sedentem semel bis et pluribus pernam vicibus quatuor peda
natam non tamen per nec per iuani pecuniae licium Dextem
comparendi prout ut Nobilis Iudex recolit contumaciae excessu
in termino primo videlicet in pdna summa ad admittendae
Iudicio Rtis ejusdem iudicii abster et pro ea condemnauit.

Wolski Tribunus Cum Krampiewskie
Actoribus Litis Citatis

Deposuit iudex et pro ea in rasora Pars Actorea contra stratis
fra nominando ex capia stionis sub literalis authenticae tenoris
talis scripti omnes in Deposit Dor pow Dnr decem Capitaneus
Stolnettus Exercituum Regni Tibi Enosi Sebastiano Wolski Tri
buno Crustiae de persona bonis q; tuis gnis ordinibus Summis q; quib
us pecuniis habit et habend vigore Regio et nostra gnis hac en
parte fungimur capi aut che mandamus et vocam Vobis seu Iudici
Terrei in Terminis Querelarum causarum et Rtis Dnr decem Ca
stellano Dnr decem feria secunda a data et positione praesentium stionib
primis et proximis celebrandis prae et peremptorie ad partes Actorea
Enosiorum Stanislai Joannis et Josephi Krampiewskich fratrum
inter se germanorum olim Enosi Alberti Krampiewski cum olim
Enosa Hedwigi Myslenska procreatorum filior et eorum Curato
rum nominatorum Regnicolarum existentium eidem debita assistentia secundo pos
obtentam pdnam centumarii ad eitant pro solutione summae
Septingentorum Quinquaginta florenorum pol albor argenteor
sine pecunia monetae semper certo manuali per te olim
Parentibus Actorum pro tempore in eodem Terrio pe
cificato ad solvend assecutae et cum Remissionibus
assignata non tamen eam olim Parentibus Actorum

pream

ipsismet Actoribus ad multiplicem ipsorum requisitio
nem et summae expostulationem persolutae imo in praeiu
dicium et damnum Actorum penes te detentae Decre
to Officij Nostri stringi et compelli Ratione vero con
trauentionis scripto tuo poenis condignis puniri Cae
teraque pro Iuris exigentia decerni et sententiari Citans sis
Terminum attentaturus et ad praemissa tibi latius propo
nenda iudicialiter responsurus Datum in Castro
Praedecensi Sabbatho 1056 Dominicam Conductus Sacri
Paschatis proxo Anno Domini Millesimo Septingentesimo
Duodecimo Factaque sua huiusmodi Pars Actorea propositio
ne petyt supranominatam Citatam Partem ad iudicia
lem responsionem stringi et compelli Iuris remedijs in to
to saluis mentibus Et Iudicium Officij praesentis Castrensis Capitanei
Praedecensis Partium ambarum Actorea per Generosum
Franciscum Trzelski Citata personaliter coram se compa
rentium et iudicialiter controuertentium controuersijs in
praemissis oretenus factis non tamen potramque Partem ad acti
candum porrecti Generosi Notario Actorum praesentium de sui di
ligentia protestante exauditis et debite intellectis de mu
tuo Partium ambarum consensu Iudicium Officij praesentis Castrensis
Capitanei Praedecensis Terminum hodiernum peremptum hinc ad
prima et proxima Causarum Officij sui Iudicia in Castro Praedecen
si celebranda limitauit prorogauit et authoritate Iudicij
transposuit prout limitat et prorogat Suntque habitura praeno
minatae Partes in eisdem primis et proximis Causarum Officij sui
Iudicijs Terminum ad ulterius secum ea in causa procedere
experiendi comparendi peremptum illis per Iudicium praesens praefixum
et conseruatum nullius Partis Iure laesissimo pro ora saluo
manente Hicque in continenti coram eodem Iudicio Officij praesentis
Actisque illius publicis stans Mulis Regni Generalis Prouidus Casimi
rus Lasakowski de Lasakowski Officio praesenti benenotus sanus
pro ora existens publice bleque recognit se Citonem copiae contro
contra ad bona Bierzwienna Curiamque ibidem sitae feria secunda
post Dominicam Iubilate proxo proxime anni praesentis praefixa detulisse et eam
foribus atrialibus praesente familia domica infixisse Seque praesens Rela
tio

Inter Kurczewski et Dambrowski

Deductum Inquisitionis

In Termino ita horlieno pendente ex vi Decreti Judicy Ordinary Generalis Tribus Regni Petricouiensis delatorius deducendo Inquisitum inter Dnosum Joannem Kurcewsky Actorem et Reum Petrum Parentem et Albertam Franciscum et Mariannam filios et filiam Dambrowskie Reos et Actores. Ad quem causa et actione, iudex per Deductum Dnosum Kurcewsky Dnos Dambrowskium ratione pecoriam abactionis detentorum damnorum prorogatam Partem Presentis illatam ad publicandum inter easdem in duellum productionis et aliarum ordinationum, tum per Mratos Dnos Dambrowskie Dnos Kurcewsky ratione eiusdem damnorum illatorum megutatorum in duellum prouocationis connaherationis et aliarum Presentium videlicet in mutuo causa processus et Examen ad hoc Judicium Ordinarium Generale Tribus Regni Petricouiensis ibidem vertente mota et agitata latis decreto in scriptis ibidem vertente mota et agitata latis decreto eosdem terminos processus in se laod existere. Videre ea conservandis eisdem Terminis in diem hornam minime decidendo et pronunciando Actum Presens Latis Decreto satisfaciendo Stato Decreto Tribus Regni Petricouiensis de anno et data illius Petricouiensis in Judys Ordys Generalibus Tribus Regni Petricouiensis post dimicam Stare Quadragesimalem proxime Regni Petricouiensis post dimicam Stare Quadragesimalem proxime Regni Petricouiensis post dimicam Stare Quadragesimalem proxime

iniungit quos induxit inductos Ohlam Psens examinauit testi
monia eorum Quibus Iuramentis seorsiue ꝑ quemlibet ex eis Pstitis sasce
pit et connotauit Inquisitionem Gnosō Dambrowski comparenti in occluso
retulo obsigillatam extradidit de qua sibi extradita hocce Ohlam Psens
quietauit quietatq Psentī

Pr. Przed Decret 1712

75

Actum in castro Lidlecensi in Iudicijs causarum seu Terminis Querelarum Officij castrensis Capitanealis Lidlecensis Simul et Exemptorum feria Secunda ante festum Sanctæ Margarethæ Virginis et Martyris proxima et Anno Domini Millesimo Septingentesimo Duodecimo Per Generosos Chrysostomum a Stubice Stubiel Camerarium Terrestrem Palatinatus Sbrestensis Iuramid Iudicem castrensem Lidlecensem Felicem Michaelem Moszczenski Camerarium Terrestrem Palatinatus eiusdem Sbrestensem et Lidlecensem castrensem Notarium celebratis et expeditis

Inter Matachowskie et Mchowskie Conjges Decretum Solutionis

Exposuit iudici et officio instantes Dns et rea contra quos in prænominandam Partem ex Relatione exportata personis et citis Dnem Iustissimo Capitaneo Lidlecensi authentice deprompta tenores talis Actum in castro Lidlecen feria Secunda proxima festum Visitationis Beatissimæ Mariæ Virginis proxime Anno Domini Millesimo Septingentesimo Duodecimo Ad officium meum Districtus castrensis Lidlecensis pudvenicus Mathias Regni Dnalis Dominus Exegutus Serbak de Sabno Dnuose assensu existens sedulis mente et corpore cum fama publice bley recognouit Sessionem literalem authenicam Iudicijs castrensis Lidlecensis pretactæ contra præfatum instantem Copia cui personaliter Similem tenores vbi Chrysostomus a Stubice Dorpat Sbc Lidlecensis Capitaneus Exercituum Regni Colonellus Vobis Excellentissimo Martino Mchowski et Virgilio Kielczewski Conjugibus immediate personis Dnis vobis omnibus Supinus et quibus opus fuerit Salutem et habitum respectu Regio et Vra qua harum parte requirimus Vobis et vestrum Vestrumque cuilibet Mandamus et firmam Vobis seu Iudicio Officio Nostro scire cupiam Lidlecensi in Terminis querelarum seu Iudicijs Causarum Officij eiusdem feria Secunda ab hinc prias et Exercitus in castro Lidlecen celebrandi personaliter et rempte constituti et Coram instantiam Dnorum Matthiæ Matachowskiet Virginis Tobiasha Conjugum mutuum Terminum et Iuros et quidem Dnos et citis tam Dnis Mariti Conjugi Terrestrem cum Manu Sua

et Sigillo

et assistentia citationi iuxta et ad Inscriptionem vestrum Ld decer
debitoream, qua mediante submisistis vos et unum pium Summam
Septingentorum fl. polon. sexcentos in argento monetae una
cum Provisione Sol. 40 vadio Summi Originali ac Provisioni
consequendo tempore certo iam pridem elapso, et alteris vestris
non tamen supradicto praetensioni ac submissioni veteri satis
fecistis etenim praefatam Summam cum Provisionibus ad ea
pertinentibus in huiusmodi non persolvistis imo eandem apud vos
detinuistis et detinetis alteros elusistis Per quod supranominatae
Inservitii vestri convenistis Vadium seu Vadia
in Inscriptione apposita succumbistis Propterea vobis decer
nendis ac Nihilominus solutione Summae una cum Provisionum
abactu Inservitii retentis ad Vadia pervenistis succumbitis praesentibus
Citationi Iuris igitur parium et ad Curia iudicialiter responsum
Terminum eundem attum Datum in Castro Ld decensi Feria Quarta
ante Festum Visitationis Beatissimae Virginis Mariae proxime
Domini millesimi Septingentesimo Duodecimo et Pontificatus
praedicti nono Quinam ibidem actam dicebat hodierna actus praesentium
tenuisse et eandem penibus actis Cancellariae exposuisse et manu
cataisse Die quo praesens Relatio Exactores Castri praefati Ld decer
extradictum Monasterii sigillo Munitae facta sua huiusmodi
Pars Actorea Propositione petit supradictam Citatam Partem
ad videndem rationem stringi et compelli Suis remediis iuris et al
ias manentibus. Et Judicium praesens Pater Capitan Ld decen
Partium audiens Actoria Emosus Matthaeus Malachowski Iuris
et consultus ad nomine personaliter stans a Quam Michowscy
coniuges per Emosum Martinum Michowski eius et consortes sub
nomine gratiosorum et comparentium et iudicialiter controver
tentium controversis controversis in primis necessarius fuit
non tamen pertinaciam Partem ad actitandum praecedit Emosus Ma
tiaeus Actorum praetium solemniter de sua diligentia Propterea
te exaudiri et eisdem debite intendi Teneri Partem Ac
toream stare ad Locare de Termino et sententias Actionis sua de
licium adimere Et quia dominus praende partibus causam
prosequi iniunxit. In prosecutione causae quoniam suffi
cienter Judicio suo deducta est Emosus Martinum Michowski
et Uxorem Katherinam Michowska coniuges Summam Septingentorum
florenorum polon. argenteae seriei praecento monetae Emosis Matthaei
Malachowski et Uxoris Johannae in unicem coniugibus curam Ac
gentibus Feria Quarta post festum Visitationis Beatissimae

Virginis

Virginis Maria proxima et anno Domini millesimo septingen-
tesimo Quinto modo semplici debiti una cum pensione ag-
bus debet sentum flor Decem ob non solutionem eiusdem sum
pro festo Nativitatis Sancti Joannis Baptistæ in anno
sequenti venturo fixa et assignata quotannis pendenda
in ensem sepe et assecurisse Probuit de Judicium Terr Bzenic
decernat prentibus decernit Quatenus et sic Enos Mala-
scy sentiages insistentes sibi Summam eandem septingenti
flor polon modo supra exarato exigat Quia eiusdem sum
me medietatis nempe Trecentorum Quinquaginta flor polon
monetæ argenteæ in Regno sine pecunia currentis Ego et per
sona Enosis Matachowskas consortis vigore pacti Inscriptionis de
super concessionis in bona mensa et libera locatione et empo
ratione una cum pensione ex causis annis publica calendaris
tem habita recepit a Enosis Venceslao et Francisco Jo
hanshee super Summam eandem apud Judicium Terr Bzenic
pro solido imposita ad Summam sentum Quadragesima tym
phonum reducta hinc et ab dicta prenti in diebus Septima
nis pro elabendis coram Nobis prenti extra cadentiam qua-
Terminorum judicialium sine omnibus dilationibus manife-
rentibus pro citationibus ac sine in bona Hereditaria Intro
non obstante eiusdem Enosis Johanshich asserte super Cen
tesima Summa ipsis imposito Enosis Matachowskim coman
dans Actionibus soliant et valeat enumerent idq sub pena
Bannonis et de Regno Poloniæ Dupplicitas annexis prenotatis
quidam existunt in defectu Decreto presenti satisfacere de
comitiæ Mutasq Regni Enabis quibus competens ad pub
candam et proclamandam eand Bannonis pœnam adjecturet
deputatur. Et Terminus publicandi in prefixum Judicis
sessionis Die Decembris sine quavis adjectatione figitur et con
servatur pro tribunali Lecta per stationem Castrensi Judicii Trum
Marcianum Polonicalem Castri et Judicii ibidem in existentia
solvenda idq sub eorum pœna Bannonis et de Regno
Poloniæ Dominij illi annexis prenotationis quidam existunt
in casu non solutionis eius pœna sua per Judicium Castrens
super parte citata et bonis eius omnibus decernitur Cautio
bens pro obtinendi et finali executionis debito suis ordine facien
et determinanda executore ad Magnum Capineum loci sine eius
Castrense competens effectum sub exitus vel quid Justum de Statuta Pars
Salset pro tenore Decreti vigore remittitur

Ruszkowski Subdapifer Bresten Infirmatur

Proposuit iudex et oppose infrascripta Pars Actorea contra Citatam
infranominandam et Relatione exportata Citationis ex Actis Praedecessoris
Capitanei Praedecessoris authentice deprompta tenoris sequentis Actam
in Castro Praedecessoris feria Tertia in Vigilia festi Sanctorum
Petri et Pauli Apostolorum Anno Domini Millesimo septingen
tesimo Duodecimo. Ad Officium Actaque Praesentia Castrensis Capitanei
Praedecessoris pro veniens Mnlis Regni Generalis Providus Simon
Martecki de Chodeczek Officii praesentis bene notus sanus per omnia
existens palam publice bleque recognovit se Citationem litteram authen
ticam Judicis Castrensis Praedecessoris spectantem contra Citatum infranominandum
servientem tenoris eiusmodi Chrysosthomus in Dorpose Dorpowski
Praedecessor Capitaneus Exercituum SS. Mttis Colonellus Tibi Ge
neroso Michaeli a Ruszkowo Ruszkowski Subdapifero Brestensi
Civitatis de persona bonisque tuis generalibus ac Summis quibusvis
pecuniis habitis et habenda rigore Regio et Nostra qua hac in par
te fungimur Capitaneatus authentice mandamus ut coram Nobis in Termi
nis Querelarum Causarumque Officii Judicis Castrensis Praedecessoris in Castro
Praedecessoris a data et positione praesentis Citationis prius et praeterea
celebrandis personaliter pempte compareas. Ad Instantiam
Generosae Barbarae a Budzislaw Wyrocka primi olim Generosi Ada
mi Waliszewski ad praesens vero secundi voti Magci Jacobi Jar
nowski Zuppani Paltus Brestensis Civitatis Consortis Actricis quae
te Mandata cum sui Mariti authentice et apostolica citat pro Solutio
ne Summae Duorum Millium florenorum polonicalium albae argenteae sine
procento monetae per te olim Generosi Waliszewski prioris Mariti
una cum Provisione annuatim per Ducentos florenos polonicales pen
dendo Inscriptionem Castrensem Praedecessoris de actu inibidem expresso in
scriptae et pro tempore in eadem Inscriptione specificato ad solvendum
assecuratae ac demum per Generosos Paulum Franciscum Joan
nem et Raphaelem Fratres inter se germanos ac post Sterilem
decessum eiusdem olim Generosi Adami Waliszewski prioris
Mariti Actricis ultimos Successores in personam praefatae Actri
cis Actis itidem Praedecessoris de actu inibidem expresso trans
fusae non tamen praesulatae Decreto Judicis Officii Nostri Stringi et
compelli caeterumque pro Juris exigentia decerni et sententiari

Sic Ternum

Sis Termum attamen et ad Feria tibi laus futuro in Termino
proponenda nullis censuris Datum in Castro Lidzbarg Feria secunda
post festum Natiuitatis Sancti Joannis Baptistæ proxime
Domini Millesimo Septingentesimo Duodecimo Et ad bona ville
Brzesce Sariamy ibidem statam die hesterna actum Crescente
Decedente et alijs etc et eam Immensa Lyppi Frenkl Virgine
Posuisse et notificatam reliquisse de quo Prens Relatis
Castri Capitaneo Lidzbarg Egidio Mroczeńskie Loco Sigilli
Facta Sua huiusmodi Partes Actorea Proposuit petit supranom
Citatam Partem ad nullam censionem stringi et compelli nuis remedijs in toto Salvis manentibus. Et Judicium Prens Castri Supra
Lidzbarg Partium ambarum Actorea per Venam Franciscam
Trelski et alios Castri Brzesce Feria Sexta Octaue festi San
cti Leonis in Angelis anno presenti Reum citatum statuta per
Venam Actricem Certam Kozniecki Citationem coram se compare
et multa contruentium contrip exauditis et eisdem intellect
non tamen ad actiua Procedit Venos Notarius Actoreo Dentium de
Sua diligentia Presentante et audito Actoreo Proponente eius
Kozniecki nunty Dilationem verb Infirmitatis Enosso Parochi
Sue Sub dispensa Brzesce Statuto ad Prefatum Judicium Castri
Lidzbarg dandam et concedendo esse censuit pat Legendo dat
et concedit quam eum duobus testibus generis Sibi similibus in
Prefatum Judicium Castri Lidzbarg in eam Juramenti vicem
pria a Deo permissa Infirmitate tactus Termino Prexcompare
re non potuit compietare teneatur et habent Sunty habituard Pro
minato Partes in eis Dominus et Superius Causarum Officij sui Judi
Actorea ad attentata Statuta vero ad Prestandum Juramentum ab hinc
prius Ecclesiæ Termum nobleciat se cum ea in causa pendoy a
periendi compareni di peremptam illius Judicium Prens Officium et
interesentam nullius Partes Jure Ides

Inter Tokarski Actoreo et Thorzeiosk Solutos

Decretum

Proposito qualit et esse in Judicio pra Partes Actorea contra Pars
Partem in Causa nominatam ex delato exportato Stromis et alteris
Decretibus Castri Capitaneo Lidzbarg auctoritate de pro ipsa teneo
eiusmodi Decretum in Actoreo Lidzbarg Feria Secunda post festum

Visitationis Beatissime Marie Virginis prout de Anno Domini Mil-
lesimo Septingentesimo Duodecimo et ad Octavam eiusdem Sancte
Capelle Dublinen. pertinens et alias Regni Cenalis Prouidus. Re-
quisitus huiusmodi Officio [illegible] notus sanus mente et corpore
existens facta solenni Manifestacione contra Officium supinen.
de non suscepta a se Relacione ob absentiam Enoti Precentoris
publice ble recognouit se personam legalem pro Iudge Curie Prero-
gatiue spectantis contra quadam nominatam Semienta Tenentis seques
Physosthemus a Dorsi et Dorsoruslu Dublinensis Capellanus et Vica-
rium Regni Colonellus Tobi Cuard et Adamo Shoncurlu de premis-
sis bonis suis gratiter oribus summus quibus nes pecus habet et subs-
ergore Regis et Nostra Capelle mandamus et in Iudge Nostri
Causarum Simul et Exemptor. Ad Cassey Capitan Dublinen. pena
Secunda ad hinc prius et premius in Casu Dublinen. celebrand.
non obstet pempse non parcas et ad Instantiam Enoti et tuti eius
Tobiarlu et Aetonis Quitecitat ideo Quatenus in Actorem
de bonis Vacaca Nor per te ob Bonatis non sufficientibus
eximas Summam Ducatum Milliam flor polez argenteo sive
Precento monete in imperialibus quem habet imperialem ex lex
et non obstra numerando eum Donationibus personis Ec-
tatis et ag ad videz et audiend. te ad exemptionem supradi
Eorum bonorum Vacaca Nor in Altu salutiez et Dictu
seniores consentent Solutionem Summe in bonis Vacaca Nor
Cassey Dublinen. obligatorio modo meliori ea cum Prouiso
retento Decreto Iudy Nri Stringi et compelli ostendat Iuris
exigentia dicti et suam Separationis et inde ad Domum rema
Datam in Casu Dublinen. Die Quinta ante Festum Sanctorum
Petri et Pauli Apostolorum prox. de Anno Domini Millesimo
Septingentesimo Duodecimo. Ad bona vocat. Vacaca Nor Secun-
da Secunda ante Festum Sanctorum Petri et Pauli Apostolorum
proxima decubitus et eam in mensa hypothecaria Tenentis
mutua possessi et notificatam reliquisse de qua Dies Relatus
Et Cetera Cassey Capitan Dublinen. et Gaudio Mortesen. Vicinam
Curie Locus Sigilli Jactag sua huiusmodi Data et Concessa Im-
positione petyt se nominatam statutam Partem ad videm
Sessionem Stringi et compelli Iuris remedy et ostendat salus manet

Et Iudicium

Et Judicium Pñs Partium amborum Et eorum ad pñs spectantium
personaliter coram se comparentium et sudth controversiarum
controversys pretensis non tamen ad actias pcreto Enoso
Notario Et eorum Pñs desuper debite constituti solenniter protestante
exaudito et debite intellecto Judicium Pñs sindemnatione super
Enosio Theodore et Theophilo Boyselich et possessoribus bonorum
Horaca Nor insatisfactis Predicto feria secunda post Dominicam
Rogationum proxime elapsa per Pñs obtenta et publicata Enosq
Adamo Thoneuslii ad Pñs objectaremota Partibus inter
se experiri mandat In experimento teneri Parten Actoream
Vitata docere de semino et contentis sitis in Judicium adu.
venit et quia docuit Proinde Partibus causam pcurentibus
quibuscunq; In prosecutione causæ quorum tempore dedu
ctam est Enosum Adamum Thoneuslii olim Enosi Nicolai
Thoneuslii filium bonorum Horaca Nor hæredem Summam
Duorum Millium fl. polon. monetæ argenteæ in regno sive
quovis pretio currentis in bonis seu scriptis Statorum
bonorum Horaca Nor modo Obligatorio Enosio et Andreæ Jo
hannis olim Enosi Samuelis Solcanshi filio coram et cete
Pñsentibus feria Sexta in Virgilia festi Assumptionis Glorio
sæ Virginis Mariæ in anno Domini Millesimo Sexcente
simo Nonagesimo Nono Inscripsisse Proinde Judicium Pñs
Presentes decernit et Pñsentibus decernit. Quatenus Pñs Status
Enosus Thoneuslii Status Summam eandem Duorum
Millium fl. polon. monetæ argenteæ sive pecunio in om
nem exemptionis Statorum bonorum Pñsentium Horaca Nor ona
rium Provisionibus ab eadem Summa pecunio pretensis
temporis per medium respublica calamitatis annis
Salus quietationibus in Semino solutionis reproducis
supra scripto Enosio et Andreæ Solanshi et eorum hinc et ab
alia Pñsenti in quatuor septimanis coram Officio Pñsenti
sive omnibus dilationibus manifestatis pecunio in bona
oferenda Introne Soluat et aliter ennumeret Alias subpæ
na Bannorum et de sempto Solo Dominus pignoris annexis pro
scriptionis quidam exmunerum casu contraveniendis super eos
Enosio Thoneuslii Statu dernitur et Mulcis Regni Penalis quam

competens ꝺ̄ ꝓclamandam et publicand eand̄ Bannum et de
Regno Polonie ꝺ̄ Dnj Gilli annetis p̄sentibus ꝓ̄ nam addig
et deputatar ac terminus publicandi in ꝓ̄te futuris Judex
Castri Pꝺdecen̄ sine quamus dilatatione ꝑ figuram citan
dat̄ peremptor. Acta per citatum ꝓ̄ma Tertiam Martas
Polon̄ Parti et Traditor eidem in instanti soluend̄
subscriptam ꝓ̄nam Bannonis et de Regno Polonie Dnj Gilli
annetis p̄sentibus quibusdam ex nunc in defectu solutionis eq
dem Curti ꝓ̄nd̄ super eodem citato Enoch Thomeus lic de
cernitar. Nulus Regni Gradi quibus competens ad publican
et ꝓclamandam eandem Bannum ꝓ̄nam addictar et deputa
Causa. Presens cum toto effectu ac Partibus ꝑ̄ijs ad Magiam
Capitaneum loci sue eius competens fasneris et Offam ejusꝺ
vel quorum sans doni Pars citata habeat ꝓbitionem et firmit
omnis debito Juris in bone faciendo et determinand̄ execu
tione remittitar

Interpretum Pragium Cowalien et Ruskowskie Dectum Inguonis

Exposuit nobis coꝝ procuratorem Pars Ethorca contra statum infra
nominandam ex relatione cujusdam testis ex literis p̄sentib̄ aspec
Capitaneum Pꝺdecen̄ audience de promptam tenens sequentis et tenoris
Castro Pꝺdecen̄ feria secunda proxima festum Visitationis Beatissime Marie
Virginis proxime et Anno Dñi Millesimo Septingentesimo Decimo octavo
Offam et acta Presentis Capitanei Pꝺdecen̄ prouenientes Nobilis Regni Gradi
Dominus Martinus Kowalski de Mawsi Kempsa Offi Presentis Terre
notus sanus prosa exhibendo palam publice bene recognouit Sectiones
hales audiencias binas unius eiusdem citationis existentes Judex
Capitaneus Pꝺdecen̄ spectato contra citatos infra nominandos seni
entes tenoris talis Ego Ostromus a Derpse Dei gratia Capita
neus Pꝺdecen̄ vobis Enoch Michaeli Subdapifero Gradi et Lu
cyali actis scriptarum violentiarum ausuum executori et
Alexandro fratribus inter vos germanis consanguineis ac cooperta
tori Kuszkowskim tum Nobilibus Stanislai Dobrzyński familiaribus
ac alijs denominibus et cognominibus ad presens ignotis post quam
omnibus necnon specificandis de personis ac bonis [illegible] gradi ordinis

Summus

Summus quibusuis penis habeti et habendis vigore Regij
et Nostra ipsa hac in parte fungimur auctō mandamus vt eram
Nobis seu Iudici Offi Nri fiscq; Capitanei Ld decem feria secunda ab
hinc prius et prius in castro Ld decem celebran pub et pempie
imparcata et Ind stantium. hostigationis Offi Nostri curq; dela
tens Admō Rndi Iacobi Bedlesarlii Rdpti ad sanctam Dor
theam Iouanen Parochi Drabhouien Actoris Qui vos post tras
latum termininm si transl apsis et vide bitur Secundo post et
teriam contumacid pnam et quidem famulos tuam Dominu
vestrum personali aucte et assta de citat pdnis legibus Rnt
desponsatis pervos succubus et demeritis ex eo Quia vos non
attentis legibus et constitutionibus Regni quid vnicuiq; personar
Ecclesiasticis personis Ecclesiasticis pacem et omnimodam secu
ritatem circa sciq; personas fundum Ecclesiasticum vi ac vi
olenter inuadere vetant et phibent vos his pmis legibus spre
tis ac ea partem resectis dausi estis et temere sumpsistis
tempore certo non ita pridem elapso videlicet die Dominico
ante festum Purificationis Beatissimæ Mariæ Virginis pre
dicto in anno Regni cum vano armorum genere vt pote ban
deris bellicis et longis lanceis ad id aptis bene et paratis
et instructis bona villæ Drabhouo fundum Ecclesiasticum
ad dominam Ecclesiam modo et vi violenter inuadere ibidem
Laminam resectas per quem dominum tempore Sacræ Missæ qui
piere de post finitam Missam in pris existentem de pmis insciam
et insurgere et verbis contumeliosis ldsimis honorem famam ac
statum spiritualem tangentibus afficere dishonorare et contem
ptuare ad finem eam sede pturpere eundem Protestantem et
Vicarium Drabhouiensem velle permittere eundem q; accipere
velle ac in eum eius ac Rndi Protestantis defida re et mal
as violentias in termino termini in ferendas peragere et per
petrare. Quid fma sic et non aliter perceptis. Ler pdicta contra
leges Regni et statuta pacem et securitatem publicam vestra
Rnus q; facinus vestra indignas succubitas et demeritis
Ipsis vestris exigentibus super vobis decernet Presenti tamen sen pan
rium termino eundem attin Datum in castro Ld decensi feria
Quinta ante festum Visitationis Beatissimæ Virginis Mariæ
Anno Domini Millmo Septingentesimo Duodecimo

Vram ad hora vtlis Pledna secundam ad hora vtlis Pegrese
Curias vbi & eras de vsitte et eas dem die hodierna actu exten
tas fonbus bonalibus curiarum infixisse ac fanulys curiarum
notfcasse De quo fiens Relatio Et etiam Pastes apitus Pbr de
ceris bus extudium Mosresensis Lonus Pigotti fratag sua hu
iusmodi Pars actora proposito & petijt supranominat reu
citatam Partem ad iudiciale responsorem Stringi et exigebi
Juris remedijs in toto Salvis manentibus. Et Judicium fiens
Pastes capitaps Pbr decer Partium Statarum ambarum Alte
rca personaliter citata per Enosum Casimirum Solstarski Ca
merarium Terrem Juniatae Notariam Pastes Equationi coram
se comparentium et inde controvertentium contigit ingmus ore
tenus facere non tamen pertinaciter Partem ad actica sententia tempus
de Jure prefinitum peremptorie Enosus Notarius Actor presentis sollenniter de
sui diligentia Protestante exauditis et eas dem debite intellectis
Jeren Partem actoream citatam decere de Termino et contentes in
tentis sud Judicium adinuenit et quia docuit Evunde Partibus
causam pregui iniunxit. In prosecutione cause Necessariam
eam causa Inquisitorem per vtras Partes deducendam esse
adinuenit et decernit Quatenus Partes vtrag eandem Inquisitio
onem super contenta Protestationis et citationis Partes Actore
Et quidem actorea probando obicita citata a emundando in
nocentiam suam testes fidedignos et exigendos benevisatos in
presentis. Indig Pastes Pbr decer deducant et expediant et ha
beri fiant habitur & Nominatas Partes vtrag in eas dem pre fa
tus Pastes Pbr decer causarum Ofgysii Judicis a hinc prenes
et proximis in Pastes Pbr decer celebrandi Terminum adoleciens se
cum in causa ca preden experies comparo peremptum illis per
Judicium prefixum et conservatum nullus Partes Jure Ato

Stuckie Conges a Termino et causa Liberi

In Termino citag hora tempto ex vi Decreti anteriores limi
tationis conservationis eius dem Termini in quem horam hodie
siedes et quenies ide in causa et actione iudria Pbr Enosus
Antonium et Alexandrum Enabsluck fratres in se germa
nos Actores Enosus Luck et stelend Stuckie Contigibus inue
cem limis bonor vtlis Nominatus possentibus citatis ideo

Quia

Quia ipsi ad rd̄ioꝛem eloꝛum requisitoꝛ p̄aturinaria alias
Jesiel hitachowa z powtohq ra b̄howa ab olim Jarem sellut
ad fidele depositum ipsis anno p̄xe elapso concredit reddere
et restituere nolunt imo temere rebellant et recusant de hic in diem
differunt et recusant ad Judicium Jarem Ld decem instituta et in
tentata (de cuius tenoꝛis fasius tharrate) in p̄se
ntiꝝ Judꝯ lati. Vigore cuius conseruationis uetgt supranomina
ta Pars Actoꝛea eand̄ Partem citatam ad hodiernum tenoꝛem hui
us et compellans remedijs in toto salutis maneꝛo. Et hodiernam
p̄sens Jarem Ld decem Partium p̄fatarum ambaꝝ Actoꝛe
a Quoꝝ Quidem suo et fratꝝ sui nomine p̄ty citata Quoꝝ
Sluchi suo et sororis sub nomine personaliter coram se comp̄a
rentium et iudicialiter contruentibus contruersys in
missis uetenus factis non tamen ultra Partem ad articu
pariter Quod Notario et Actoꝝ p̄sent solennitꝝ de sui dili
gentia p̄testantꝝ ex audibis et eisdem debite intellectis
Tenet Partem Actoꝛem p̄fatꝝ docere de termino et conten
tionis sub Judicium deuenit. Et quia docuit proinde
Partibus causam hanc p̄sentem prosequi minuxit. In prosecuꝛo
causa Quoniam Jars citata ad euasionem iuramenti se
se habit. Proinde Judicium Jarem decreuit Quatenus Jars
citata in instanti euadat contentꝝ tenoꝛis ex eam Juramen
ti rotham Quia res petenda in scriptis expꝝ per flammam ignis
ex mendis Jaccorum Molestam una cum carta in bonis Nomo
rum sunt publicata et in familiam redacta et deletur Nullis Regni
Quoꝝ Quidem Martinus Rodwalch de Marini Rempta parti
citatꝝ ad renunciandum Juramenti rotham et quoniam docue
Juramentum rotham sane p̄fato Nulli Judici adstare Jars citata in
facie Judꝯ p̄cto extitit. Proinde eandem Jarem a termino
et causa p̄dicto liberam fecit et pronunciauit facitq et pronun
cit p̄sentibus

Inter Sluchi et Grabskie Solord Dectum

Quo Quidem Actoꝛe in p̄missis Jare et rea contra statu
tum nominandi ex dilatione exportatis citationis et eius pe
nis rebus Jaccoꝝ Ld decem authenticis legum p̄patenoris se
quentis et tenore in hanc Ld decem sisia secunda p̄testatione
Resceptionis Beatissimæ Mariæ Virginis p̄dicti Domini Millimo

Septingentesimo Duodecimo et ad Octauum Christi Gentis Sarracenicæ apud
Lrd decem postea vnde Mundi Regni Regalis Dauidus Joannes Vto
darcy K de Rienewerra Officio Ducali benemerito sanus per omnia
existens palam publice et Regnouit Se Sectionem literalem
authenticam per Judyces Castrenses Capitanei Lrd decem specta ntem
contra Sectatores infrascriptorum Jurium tenoris talis Nos
scilicet nos Dominus a Dorpos Dorpos Judex Lrd decem Capitaneus
Vobis Egregio Antonio et Alexio Arabshi olim Egregi Joan
nis Arabshi filys bonorum Rocinewe hereditibus de bonis
bonis gratiter bibus vigentibus et Nra Capitulo qua hac in parte
funginur auctoritate mandamus vtrum Judex Officij Castrensis supra
Lrd decem in Terminis Querelarum seu Judicij Causarum Officij
eiusdem feria Secunda Lebinensis et proximus ad Castrum
Lrd decem celebrandi personaliter et pempre cum parcatis
et ad Instantiam Egregi Lucæ Nicolai Electoris Qui vos secundo
post obtentam Jurium contumacia in antedictis Judicij
Officij Nri citat inhibendo Scripto certo manuali per olim
Egregium Joannem Arabshi Parentem vestrum ejusdem Electoris
dato manuq eiusdem subscripto quo nimirum Scripto
Submisit se et inscripsit is ad Egregi Parens vester Sum
mam Octuaginta Quatuor Florenorum et Sectarium ipsi ad
arduam necessitatem contessam pempore in eadem pro vero ad
explendo exoluere et ad manus Eiusdem Electoris reponere sui
Inscriptionis seu Scripto sicut olim subscriptus Parens vester
non satisfecit ita et vos post fata Parentis vestri Successores
huius status Jurium amicabiliter requisiti eandem Sum
mam exoluere non valuistis imo Solutionem de certis sta
minis iuxta vos ad Solutionem Summæ Decreti Judicij
Officij Nostri mediante scripto et compelli seu parituri et ad
Summa medicialiter rensum terminum eandem Sattum Datum in
Castro Lrd decem Feria Secunda post festum Nativitatis Sancti
Joannis Baptistæ proxime et anno Domini Millesimo Septingen
tesimo Duodecimo et ad bona villa Rocinewo residentiam
Electorum de hominum acta Egregi contenta detaliter et
cauta mentia Egregi Egregi Arabshi Juniori stare promisit
et Ratificatam se liquisse de quo Jurium Relatio et Electio per
Capitaneum Lrd decem extradita Mox coram his manu Feria Locus
Sigilli Jactatæ Sua huiusmodi Jurium Electorica per Egregium
Dupinnonem natam Sectatam Partem ad eandem responsa

Stringit et

stringy et compell Juris remedys in toto salus manentibus Et ad
diciam p̃sens casney cepit ag p̃d decor Partium p̃fatarum amba
rum et actorea personaliter stata Enosus Antonius Erabshi
suo et fratris sui nomine pub coram se comparentiam et audi
cor bonae verbum contentionis in prius dictorum factis non tamen
ad acticandum interea tempus de iure p̃dicto renuntiando En vo
Notario Actorum Essentiam solutis de sui diligentia pro
testante) ex auditis et eisdem debite intellectis Jonori Jurcon
Hercoam stare debere de termino et contentis actionis sub
Judicium adduxerit Et quia decuit Partibus causam prosequi
minuit. In prosecutione causa decorna Judicium Quatenus
Enosi Erabsey fratres Summam octuaginta quatuor Sympho
rum et grossorum duodecem scripto certo manuali olim Ge
nerosi Joannis Erabshi Jurcon statorum subscripto de data
prius in villa Nonerwoc diei decimi Sexti July in anno
Millmo Septingentesimo octavo competenti electori ad exhuend
assecuratam per Enosum et Antonium Erabshi comparentes
judicialiter exhibitam hinc et abanc p̃fixam in quatuor Loci
manis p̃re stabent coram Tribunali sine omnibus dilatio
nibus procrastinatoriis reserve in bona p̃fixa Intrare
ad menus electoris Enosi Juchi soluant et realiter enume
merent Idq sub p̃na Bannonis et de Regno Polonia Dupla
Illi annexis personis quidam ex nunc in defectu decreti
p̃senti contravenitur superas p̃fatis et bonis eorum
rebus per Judicium p̃sens demittur Mulcta Regni Enabs
quibus competens ad publicandum et proclamandum cam p̃fatis
tronis et de Regno Polonia Duplo Illi annexis personis p̃fatis et
additur et deputatur Et Terminus publicandi in p̃fatis
tunis Julys scilicet p̃d decor post contraventorem incidet
sene quavis ad citatione p̃fixum et consumatur pemptus Juris
per statos p̃dna Trium Marcarum probis partibus et Judicio
in instanti Bluenda Idq sub reservina p̃dna Bannonis qui
ram ex nunc in defectu Solvendi Luctu p̃dicti demittur et
Mulcta Regni Enabs quibus competens ad publicandum et proclamandum
cam Bannonis p̃dna additur et deputatur Quibus p̃sens
usus sua effectu ac Partibus ipsis ad Magnum Dignitatem Loci
Succinus Castrense competens p̃fatis aliis vel quibuscumque Juris

Pars citata cum bonis suis subest pro ulteriori et finali in primis debito Juris ordine facienda et determinanda executione remittitur Decreti praesentis vigore.

Zupparus Paltuum Cuiaviae a causa liber

In Termino itaque hoc nomine peremptorio ex vi Decreti anterioris dilatorum deducerum Inquisitionis conservationisque eiusdem Termini in diem hodiernam ultime incidere et provenire, idque in causa et actione iudicia per Generosam Annam de Kretkowskie primi olim Generosi Hiacinthi Boruchi ad praesens vero Generosi Joannis Pscinski cum eiusdem Mariti sui assistentia Actricem Generoso Jacobo de Maiori Jarnow Jarnowski Zuppario Paltus Cuiaviae citato quatenus Me Jura sua si quae habere praetendit ad fundos certos alias place in numero Tres orum dictum Czarnecki alterum Heydukowski tertium Peczakowski in oppido Chodecz existere nescitur quo modo a sorte in Oppido Chodecz sita Actricis haeredia avulsos per eundem appropriatos coram Judicio reproducat et comportet in Judicium Castrensem Capitaneum Praedecensem instituta et intentata in praesentibus Judiis Castrensibus Praedecensibus lati Dectoque collaoriexnte Vigore itaque conservationis eiusdem Termini in diem hodiernam incidere et provenire. Pars supra scripta Actorea petyt supranominatam citatam Partem ad iudicem rensum stringi et compelli Juris remedijs in toto Salvis manere. Et Judicium praesens Castrensem Capitaneum Praedecensem Partium ambarum Actore a Generosa Pscinska per Generosum Casimirum Sokolowski Notarium Cancellariae Plenitem Actis praesentibus Sabbatho ante festum Sanctorum Fabiani et Sebastiani Martyrum anno praesenti in scriptum Citatus Generosus Jarnowski Zupparius Paltuum Cuiaviae per Generosum Franciscum Zielski Actis praesentibus feria tertia Pridie festi Sanctae Catharinae Virginis et Martyris in anno praesenti praedicto Plenitem in scriptum coram se comparentium et iudicij controvertentium contrijs in primis oretenus factis non tamen per utramque Partem ad acticandum intra tempus de Jure praesentium porrectis (Generoso Notario Actore praesentium de sui diligentia solenniter protestante) exauditis et eisdem debite intellectis decrevit praesentibus decernit Quatenus Partes utriusque Inquisitiones ab utrinque in fundo Oppidi Chodecz vigore Decreti Castrensis Praedecensis

deducta

deductas seu coram Judd in instanti reponant et juxtam eas Inquisitiones reposuerunt Quid de Judum Off. Fisci ad lectionem earum Inquisitionam condescendit. Quibus lectis diligenti, pomnes circumstantias rutinatis perpensis et ponderatis Cum iam ex eas Inquisitor manifeste pateat fundum Lecz. ab owskie pure deserlam ex opposito Ducos. Genois Zoppoz Saltuum sacultd in altera parte vid. publicd sett. per quendem Enosum Zuppam non possedisse imo circa possessorem eterous eius extra spe Lvondes. dictum Off. Fisci ofatam eternem tamis specie eius fundi Lecz. Polichowskie quam ratione alionum binor. nempe Itkydalowskie et Szamecki super quos Dns Stat. Inzerorem Resignatoram per olim Enosos Joannem Kiethowski et etiam de Kietezewskie coniuges Laurentes eternos olim Enosi Ludovico Laurentio Kret kowski Jeans dabori Enosi Zuppary coram Actis presentis Jud. Lvdecz. Sabbatho ante festum Sancti Thomd et ad pro Anto Dni. Millesimo sexcentesimo Octuagesimo Nono recognitam et Judici reproduxit incompetenter agere adinuenit Latere[n]s Actoz. accessatione et causa presenti liberam fecit et pronunciauit facto et pronunciat. Dnem.

Polichowskie conuges Contumaces.

Lvo posuit Judex et Assessor in presencia Dns. et eorum Actoz. contra Partem infrascriptam per Relationem exportatd Citationis executas Dni Cursoz. Civitatis Lvdecz. pauchenses et Ossromptas renonis sequentis Citatum in festo Lvdecz. feria Secunda post festum Visitationis Beatd Virginis Marid proxd Anno Domini Millesimo Sexcentesimo Duodecimo. Ad Actum etiam Dni Assessoris Lvdecz. Judicis Regni Ennias Lvovius Laurentius Simonowski de Kurzyce Off. Fisci bene notg. sanus existens palam publice et ad[a]uanuit Sectationem literalem antheneam Judicis Curiae Lvdecz. spectantem contra statuos infranominatos Judicis Curiae Lvdecz. Chrysostomus a Dorpoz Dorpowski sequentes et renous tactis Colonellus Exercituum Regni Nobis Enosis Jacobo Polichnowski et Mariannd Zabinska uniicem coniugibus bonorum Dnis. Nobis Judicio Off. Fisci Nostri Assessoz. Actoz. Lvdecz. ordinis Quae clarum semel et Exemplum seu Judicis causa Off. Fisci eius feria Secunda post datam seu positionem Citationis ab hinc dias et prius in Castro Lvdecz. celebrand personaliter et semper comparat. Ad Instanz Enosi Alberti Martynowski Actoris Qui vos et quidem te consortem eum eius Mariti tui per

Senah

sonali authoritate et assid. etat. pro Quatenus Vos ad Summu
Mthes. Sh. rolly Juris sui adversus subiecta pensionem debitam
et alteri Jure Divino et humano quenies penes vos habentes rsum
fructum et reditus hactis statutis et ad vos ad restitutionem eius
rsus fructus Decreto Judicij et Sh. Rolly stringi et compelli alias de
talibus fieri solita super Vobis decerni et sententiari sibi Jer.
mino in futuro paritan et ad omissa judicialiter responsari
Datum in Castro Pdd decensi Sabbatho in festino festi
Sancti Joannis Baptistæ. Anno Domini e Millesimo septingen
tesimo Duodecimo et die vero Mensis Julii Die vero Sabbathi posa et
dem scam die hoc schema actu contenta detulisse et eam in
mensa hic presentasti Presente Enose Drieworopolski posa et
notificatam relegisse Deinde Dens Relas et alteris similes posa
Pdd decen Extradite Mosesenski manu propria Locus Sigilli
Jactæ sua huiusmodi Pars actorea ac presentiore petit supra
nominatam citatam Partem ad judicialem sensionem stringi
et compelli Juris remedijs in toto salvis manen. Et Judicium
Dens Assessor Capitaneus Pdd decen Partium et citatarum ad hanc
actoream personaliter citata Enosas Jacobus Dobchanowski suo
et consortis sui nomine personaliter coram se comparente ad
contra sententiam contra ipsum emissas retenas factis non tm ad defen
contra tempus de jure spectum porrecta Enoch Notario et alteri Testib.
desuper diligentia attestante et auditis et debite intellectis. Non
credente ea in causa pdna sententia aliud non posse habere
Partem actoream terminum peremptorium Judicium Officij sui
censet quinimo Parti actoree super Parte citata pdna
sententia aliud obtinere et mittit Tandem Enominata Pars actho
rea eandem Partem citatam ad Judicium Dens Assessor Capitaneus
Pdd decen per Nullem Regni Generalem Dnum Martinum
Kowalski de Mawoi Rempka Judicio presenti adstantem senel
biter et voluntas sua formam verbis quatuor clamatam non
tamen peremptoriam quemadmodum terminum Plenipotentem om
parentem minus prout idem Ministerialis Judicij retulit
sententiacem existentem in primo termino videlicet in pdna
sententiacia admittente Judicio Officij presidium et officere
ceredemkauit

Inter Swiecki et Polichnowski
Decretum

Injustus

Inquisitionis deducendæ

Proposuit nudtr et offerd in fra scra Pars actorca contra citatam
Partem infrascriptam nand et relatione ex portatis citationis exactis
prout authentice de prædictis citationis sequentis. Actum in alma
Lrd decem sena secunda post festum Visitationis Beatæ Mariæ
Virginis proximo Domini et Millesimo Septingentesimo Duo
decimo Ad quem actum citato prout fassus capitaz Lrd decem pro
veniens et alias legis Erudit Dominus Franciscus Cyprianus
de huiusmodi officio Prior bene merit sanus gratia existens salam
publice legi secundum sessiones literales authenticas binas
per Judys fassus Lrd decem spectantes contra citatum infrascriptum
servientes et famulos Petros Thomas a Deo gratias Dopaw Li
Lrd decem capitaneus Stanethus Exoratum legis Tibi Enosso ca
nonico Policensis de bonorum villæ Nacziechowo quorum titulo pos
sessori de bonis suis gabonnibus summis quibus is pecuz vigele
gio et Nostra Cpli qua hac in parte fungimur auctoritate Lrdatis
vt coram Nobis seu Judi Nostro in Terminis Querelarum seu
causarum officij fassus Lrd decem Judys Feria Secunda ab hinc
annis et præmissis in fassis Lrd decem celebratis pleniter exempte
compareas. Ad instantiam Enosorum Matthiæ et Thomæ fratrum
lich etim Enosi Andreæ Surecki filiasorum germanorum
et Successorum bimor et veteram Quarte Secunde post obtentam
contumaciam super te pro nam et tali Quatenus non post obtentum
olim edicti Enosi Andreæ Surecki Patris et eorum pertinen
tercegratam Scriptis Resignationes obligationes Inscriptiones de
bitoreas Renunciationes alias dispositiones et documenta ad
fassiones quietationes alias dispositiones et documenta ad
massam substantiæ post obitum edicti olim Enosi Andreæ
Surecki actorum bus spectantia tum et vestes clenodia orna
menta aurum argentum Inventaria et Repasamenta quæ
cumq ad Judicium officij Nostri fassus Lrd decem competentes ubiunq
reddas realitatem omnium conprobes alias in talibus
fieri obsita attentes fatis igitur es pantium et ad præ
mutid rensuris Datum in fassis Lrd decem Feria Secunda
ante festum Sanctorum Petri et Pauli Apostolorum proxima
anno Domini Millesimo Septingentesimo Duodecimo ad
hæc villæ Nacziechowo coram ego fassis coram super quo contend
Pro actore obtenta vna cum citatione ante terminum alterum

Termino Presenti die hodierna actie contenta detalisse et eandem in mea
sahy procuratoria scripta Presente consente stati possessorio et ordinario
renunciasse Deque Dens Relator Et ceteris sasseys sapientibus Dnis
decem extracto Mosesensis minoris Loco Sigilli Facta
sua huiusmodi Pars altera proposuit petitq; supradictam
certatam Partem ad nullam rem sensionem stringi et compelli suis
remedys in toto salvis manere. Et Judicium Dens Camerarius
Dnis decem Partium Partarum ambarum altercantium
citata, eidem prius coram se comparere et audiri contendentes
earumq; ordines ceteris factis non tamen pertransitis Dies
ad actica and Peremptoria Cuius Rei et tam Presenti solutis de hu
diligentia Cursestante examinatis et debite intellectis Pere
in Partem altera certam docere de Termino et contentis
Citationis sub Judicium adduxerit et quia deerat Unde
Partibus causam plenius iniunxit. In prosecutione causa
necessariam ea in causa Inquisitorem per utrasq; Partes de
ducendo esse adnatum et decernit Quatenus Partes
utrasq; eandem Inquisitorem super contentis Citationis Partis
et altere in prefatum Judicis sasseys Dnis decem alterca
probando obtenta certa deducere innovare suam dedu
cant et expediant et habent Sunty habitard Partes mu
tuo in eisdem prefatum Judicis Sasseys sapientes Dnis de
cembus a hinc primus et proximis in Castro Dnis decem cele
brandis terminum ad diem Veneris cum ea in causa ad
experiendum comparendum peremptum diuq; Judicium Dens Relator
et asservatum nullius partis Jure Citationis Data Metis salvo manere

Inter Boguckie Appellandi Dectum Remissio et condemnatio cassatur

Proposuit nuper et exposuit in Consistorio Dans altera causa
certatam in Francofurtina Dam Partem ex Relatione expertus
Citationis et actis sasseys Lancicien ex Auchenen dexpositis ceteris
ns sequentis. Acta tamen sasseys Lancicien. Feria Tertia post
festum Visitationis Beatissimae Virginis Mariae proxime
etus nostri Millesimo Septingentesimo Duodecimo
Citad Olum et Hora Decimo Sexta ejusdem Lancicien mihi veniens
Actuarius Regni Cancellis Conradus Martinus Zechary K.
de Lancicia Officii Presenti benevolus sanus existens palam
recognovit Quia ipse testes Literales Auchenen binas

copiâ

quid in premissis pte in vero simules ad cassandam Bannorem edictas
Iudex Capetan Ld decez speciosq; expressimptas tenens tales Responsum
mus a Dapow Dorpowska Capetaneus Ld decez Soberellus Generalium
Enos Obes Enos Instigatem Iudex Casnez Ld decez et Alexandre Zo
zinski eius dem Instigatoris Parti adhe rez de personis bonis q
vis gnaliter omnibus ac singulis quibus nis pecuq; habere erha
bendis vigore Regio et Nostra Capli qua hac in parte fungimur auctho
ritate mandamus vt coram Nobis seu Iudice Officii Bn in Terminis
Lucoloram seu Casanum Officii Casnez Ld decez Iudicij Feria Tertia
ad hinc prias et finius in Castro Ld decez celebraq; personali
ter et pentie compareatis et ad Instantiam Enos Theophili
et Theodori Bogachich fratrum inter se germanorum bono
rum Caca Minoris hereditum et eorum Casanis quos quamplu
rium seu Actionibus Casanis intentare de quadam pdna
Bannoris ratione accessionis solutionis summe pdicte bonis eis
dem Caca Minoris debitis et competentibus in Iudicio Casnez
Ld decez antecedenter celebratis pdcis super et contra eosdem Casanos
obtenta et publicata illico a prima notitia citatus ad vidq;
et audiendum quamuis Bannoris indebite et incom
petenter in Iudicio Casnez Ld decez obtentam vti non obtenta
tis gradibus Juris necessitatem deducendis pdictis sententi
am Iudicij Nostri tollendi cassandi annihilandi tum ratione indebite
recte et aggravati bonis punitii aliaq; in talibus requisitis
superveds Statuti et Juris Regni Regis pariendi et ad quem inde re
sponsum. Datum in Castro Ld decez feria Tertia post Octavas
festi Sacratissimi Corporis Christi proxima Anno Domini
Millesimo Septingentesimo Duodecimo. Primam vero huius
signatorem in Cancellaria Castri Ld decez feria Tertia quarto
Enos Theophilus Nostros ad citata residentibus. Citatoram vero
eiusdem Instigatoris Partem adhibentem in curia bono
rum villa Coperediq; die hesterna actum Presentibus predicto
Querente Familia Curiali pxis pred Nobis fervis fidelibus et
nunc in hac posuit et publicauit de Juris forma. Verba quid
postarum Actorum Nobis Relatorem hic de sentiendi

coram eod. Officio et Actis pnlt comparens Generosus Petrus Ro
zniecki Gnosus Theophilus Boguchabonorum eorundem Iurisca Mi
noris cohaeredissimus Mantus sanus existens easdem Citationes
uti cum Scitu et voluntate eiusdem Partis Actoreae Cassandae de
ditas et recognitas nomine et ex speciali commisso eorundem
Gnosorum Boguchich uti fratrum germanorum consortis sui pro quo
rathibone in forma Iuris firma cavet in toto approbavit
confirmavit et ratificavit prout quidem approbat confirmat et rati
ficat praesenti. Et Actis Castrensis Lanciciensis Extractum correxit Marz
kowski manu propria Lectum Praebanski Locus Sigilli Factaque
huius modi sua propositione Pars Actorea petyt supranomi
natam Citatam Partem ad iudicem rensionem stringi et compelli
Iuris remedijs in toto Salvis mutandis. Et Iudicium praesens Cassa
Capitaneae Praedecessoris Partium praefatarum ambarum. Actorea
Gnosi Boguccy Actores Cassandae per Gnosum Theophilum
Boguchi suo et fratris sui nomine pnlt Gnosus Matthi
as Rogozinski Citatus Cassandae pnlt coram se comparere
et iudicialiter controvertere contra in primis retenus factis
non tamen per utramque Partem ad acticandum intra tempus de
Iure praeserum porrecti Gnoso Notario Actorum praesenti de sui di
ligentia solutis protestante ex auditis et eisdem debete intellectum
Iudicium tantisper cognatione legalitatis poenae Bannonis
suspensa Partibus inter se Iure experiri mandat. In experi
mento teneri Partem Actoream Citatam docere de Termino
et contentis Citationis suae Iudicium adinvenit. Et qui ado
cuit Proinde Partibus causam prosequi iniunxit. In pro
secutione quoniam in causa praesenti cognitio Iurium inter
cedit quae minime Iudicio Officij praesentis competit. Proinde eandem
causam non subesse foro praesenti Iudicij censet Quinimo eam
ad Iudicia Ordinaria Gnalia Tribunalis Regni Petri pro dis
iudicatione remittit et conservatur in illis Terminus
comparendi peremptus. In sublationem vero Poenae
Bannonis pro cuius cassatione Pars agit decernit Iudi
cium praesens Quatenus Gnosi Boguccy Actores Cassandae
poenam Quatuordecem Marcarum pro ex parte et Iudicio
totidem in instanti solvant sub approbatione eiusdem poenae
Bannonis quae in casu contravenientiam et nunc approbatur

Et quoniam

Et monianc eandem panam tam parti qm non Iudicis pertes hic etiam
(de qua quietatur) Ideo p Dnam cancellariis Iudicium
Dens stolbo et capar perpetuo

Inter Grembeckiet Shwalkowski ac Zabecka Decretum

In Termino etag homo tempor ex vi Dati anteriors Dilator
Infirmitatis Enosa Zabecha concessa tum et cum reliqui
Suspensionis cor rendationis termini in dicm pro nam Ultime en
adexet pucnicio Idz in causa et actione inira Per Enosum sta
nis Dum Grembeck et Isabellam Zazersha Conjges mutuam Legi
timos et pri Maritata ex altera Mantic Actores Enosis et nlis
de Grebuchowo hic Enosi Vladislai Zabecki consorti legitimi
et olim Enosi et Adami Grebuchowski in bonorum valli Kielcrewo
hunc dis sorori germanae tum Enosis et Andreae Stanislai Catharinae
Shwalkowskich Enosi et Adami Shwalkowski cum olim Enosa Dorot
tella Grebuchowska eiusdem olim Enosi et Adami Grebuchowski
et eidem sorore germana ex vere cartis filys et filiabus de pos. Ebus
olim Enosum et Adamum Grebuchowski stem ter de hac luce
decessum Successibus Legitimis tum et ipsomet Enose Adamo
Shwalkowski bonorum corum Kielcrewo quibus Jure stirpis
Succedere et quidem Mariti cum Manti Mutuo nec
Shwalkowski hic coram Iudice et Assessoratu Sacrae Dnis Iudicem Sub
Ere dationis cor de bitoream super Summam Octoginta flo Polo
rgentei in Typhis sine grosso monetae et eorundem in tempore
Ora actionis Provisionem ab ea quae nite per sententiam stare annue
rum sensuali argentea monetae pendenda non tamen tanger
cum Enosum olim Adamum Grebuchowski quam et per strata
post facta eius stem ha per dictam in Iudicium Cathe Ere dac
instituta et inscripta Vig anteriorum Statutorum Ordinacio
Decreto anteriorum Iuris exactis Iuris Vigore et ag eius conservatorio
Termino Ultro nominata Pars Actorea pretyt Supra nominatam
Citatam Partem ad eadem respon Stringi et compelli Juris ac
modys in toto Salus maneo Et Judicium Grens am Capitis
Ordinacio Partium Citatarum quorum Actorea personaliter
Citata Enosa Zabecka per Enosum Vladislaum Zabecki Maritum
Eius procuratorem et Citatis Bresterowicium Enosi Shwalkowskich
per Enosum Adamum Shwalkowski Parentem suo et liberos suorum
nomine personaliter coram se comparere et nos coram eo

contrys n Sumas retentas factas non tamen pervtriusq Partem
ad alterius p̃iudicium de tempus de tempus de tempus pervenit Enosto Notario
Actorum Presenti solvit de sui diligentia p̃testante ex adverso
et eis deberi intellecto Tenen Enosam Labecka ipsam Satisfa
cere Decreto antenon Dlatorq̃ vers Inferiorem sibi concesso
in expensis Judicium adinvenit et lem Nolem
Judicem adnunciandam Jurati rotham addit et deputavit
Qui adde et deputat et justiam vice Juramentum per Par
tem Actoream est indabtam prius de Partibus inter se Jurec ex
peri mandat. In experimento Tenen Partem Actoream stat
dece de Termino et contentis stat nis sub Judicium adnuenc
Et quia debuit Unde Partibus causam prequi inuavit
In prozecutione causa licet quidem Judicio suo authenco do
cumento deducetum est olim Enosum et Adamum Trebuchowski
olim Joannis filium Enosis Stanislai Drembecki et Isabelle Za
gurska coniugibus legitimis Summam Mille flor pol̃ monete
argentee in stegni sine grossis grosso curresp una cum Dampno
ne p̃sentium p̃ solvendo modo simplicis debiti coram electis
Presentt feria Tertia post festum Visitationis Beate Virginis
Marie gra Anno Domini Millesimo Septingentesimo Secundo
inscripsisse quia tamen ex quietationibus manualibus suo co
ram Judicio per Partem stat nis reproductis luculenter patet
eosdem Enosos Drembeckie Actores Summam Trecentorum Flo
renorum et Sexaginta flor pol̃ ex eadem Summa Mille flor pol̃
monete argentee sine grosso inscripta levasse tum et Do
minationes p̃tribus arbitris integre et Pignora flor pol̃ ad valo
rem gradi anni ab eadem Summa piecuniis de manibus olim Le
nesti Adami Trebuchowski insentientis percepisse Unde
Judicium presens attentis p̃mis quietationibus Decrevit pronũ
decernit Quatenus Enosus Rosalkowski bonorum Kielczewo
Smuzne olim Enosi Trebuchowski insentientis hdie modo
nus possessor emundandi possessionem suam Actoream bonorum
Summam restantem necnon p̃sentium Quinquaginta Flo
renorum ex eadem Summa capitali Mille flor pol̃ pio persona
Enosi Martini Drembecki quondam tum et Quinquaginta Flo
renos Enosam Drembeckiam conjugem ex vi pacti sub Insen
sionis debitores concernentes Bona eius viri uxoris Summa
in bona munda et libera locatione et importatione una cum
residuata

residuitate Provisionum exclusis publicae calamitatis per
medium annis ad Summam Centum unius Tymphonum redu
cta in praxe futuris Judicis Castrensis Praedecensis Quia earum
quietationum manualium per Gnosos Chwalkowski et Za
becka iuratoria comprobatione in eam iuramenti ro
tham. Quia Summa Trecentorum Tymphonum et Sexaginta
flor. polon. ex Summa Originali Mille Tymphonum tam et
Provisio ab ea proveniens pro tribus annis integraliter
et Triginta florenni pro quarto anno per olim Gnosum
Adamum Trzebuchowski inscribentem Gnosis Grembec
kim Coniugibus sunt persolutae quietationesque de praemis
datae sunt reales in ibidem praestanda ysdem Gnosis Grem
beckim Coniugibus sine omnibus dilationibus manifesta
tionibus procrastinationibus protelationibus ac sine
in bona offerenda Introne soluat et realiter enumeret
Idque sub poena Bannonis et de Regno Poloniae Dominysque
illi annexis proscriptionis quae iam ex nunc et de facto in ca
su contraventionis super contraventione dernitur Mnlis
Regni Gnalis quivis competens ad publicandum et proclamandum
eandem Bannonis poenam per Judicium praesens additur et de
putatur et Terminus publicandae eiusdem poenae Bannonis
in praxe futuris Judicis Castrensis Praedecensis sine quavis ad
citatione praefigitur et conservatur peremptus vita per cita
tos poena Trium Marcarum polon. Parti et Judicio totidem
in instanti solvenda Idque sub seorsiva poena Bannonis
et de Regno Poloniae Dnysque illi annexis proscriptionis quae iam ex
nunc super citati Parte et bonis eius omnibus in defectu non solvi
carundem poenarum tuitorum tam Parti quam et Judicio solvi
munetarum per Judicium praesens Castrensis Praedecensis dernitur Mnlemque
quemvis competentem hoc idem Judicium Castrense Praedecense ++
addet et deputat praesentibus Causamque praesentem ad Magnifi
cum Capitaneum loci sive eius competens Castrense officium
cuius vel quorum Jurisdictioni citata Pars cum bonis subest
pro tenori et finali in praemis facienda et determinanda
executione debito Juris ordine remittit. Porro quantum
attinet Protestationem per eundem Gnosum Grembec
++ ad publicandum et proclamandum eandem Bannonis et de Regno proscriptionis poenam

suo et consortis suae nomine contra Enosum Adamum
Chwalkowski et Enosum Marianum Pegowski coram
Actis Praesentibus de actu feria Tertia post Dominicam In-
uocauit Quadragesimalem anni Praesentis aeriori Stylo
ac si ratione falsificationis et Scriptorum fictionis
quam maliciose obiectam suo coram Iudicio non pro-
bauit factam Iudicium eundem Enosum Grembecki
punibilem esse adinuenit et licet poenas statuto
Regni descriptas demeruerit, attamen Iudicium habi-
ta ratione eiusdem Miserabilis fortunae ad mitiores
condescendit et decernit Quatenus id Enosus Grembec-
ki hinc et ab actu Praesentis in quatuor Septimanis Tur-
rim Castri Praesentis Praedecessoris Subeat eandemque Sessionem
turricam per spatium duarum Septimanarum continuet
expleat nec non poenam duplicem Quatuordecem
Marcarum polonicarum Parti et Iudicio totidem Iudicii quidem
in instanti Parti vero videlicet Enoso Chwalkowski
circa egressum de turri soluat soluat et realiter enu-
meret facturus Primam sub poena Bannonis perpetuae
quae iam ex nunc super eodem Enoso Grembecki dernitur Mnlisque
Regni Generalis Priuidus ad publicandum eandem Bannonis
perpetuae poenam per Iudicium Praesens dernitur et Terminus
publicandae in praefuturis Iudicijs Castrensibus Praedecessoribus post
contrauentionem incidentibus praefigitur et conseruatur
peremptus Cuita per Mratum Enosum Grembecki poena
Quatuordecem Marcarum polonicarum Parti et Iudicii per modi-
um in instanti soluenda Idque sub poena Bannonis
quae iam ex nunc in defectu non solutionis eiusdem poenae Quatuordecem
Marcarum polonicarum super eodem Enoso Grembecki dernitur Mnlisque
Regni Generalis quiuis competens ad publicandum et proclamandam
eandem Bannonis et Regno Poloniae Dnysque illi annexis propriis
additur et deputatur Causaque Praesens pro ulteriori et finali in
Primis debito Iuris ordine facienda et determinatur executione
ad Magnum Capreum loci siue eius Castrensis competens Officium

Cuius

cuius vel ignorem Iuris dom. stratus cum bonis suis subest
cum toto effectu remittitur Decem p. z vigore.

Inter Moszczenska et Myslin ska Decretum

In Termino [illegible] hodierno ex vi Decreti [illegible] antecessorum dilatus
confirmatus binarum conservationis eiusdem Termini in diem ho
diernum hūme incidep et pueniep Ide in causa et actorie
rudria per Enosam Helizabetham olim Enos Andree Mos
czenski cum olim Enos Agnethe sic ecta matrimonialiter pce
ta ac filiam Vxorem minister in assistatu rum sibi de Iure con
cedentium Actricem Enos Catharine de Kembiewska
Myslinska olim Enos Sigismundi Myslinski bonorum seu
Sortium Zacsewna Dominū et Eductū et Reformatorū pos
sessionem Iacobi Myslinski eiusdem olim Enos Myslinski
filii tutelaq pcō Quarenus ipsi summam Trecentor Guengua
sinta vnius flr polon respectu dotis Actricem concernen
quam Successiue post olim Enos Stanislaum et Mariam
nam olim Enos Nicolai Radoshowski consortem fratrem et
sororem Actricis germanos stetere decessos derelictam Actricem
Iure naturalis Successionis devolutā pcōlim Enos Iacobam
Lineali antecedaneum bonor seu Sortium certarum in villa
Zacsewna Rdr redemptionis certo Actus casu p Ld decr
roborato qui stante incursione Suetica Actricī deperyt th
Sortes bonor seu Sortibus cum Provisione inscriptis. Ide ex dam
ma capitali Lepingerorum filr polon restat vna cum Provi
sionibus retenta Actricī persoluant In Iudicium coram
Ld decanie instituta in pce his Iudys Castren Ld decan lator
Decreto eigh lator expirtenes Vigore conservatorio eiusd Termi
ni hinc inde accepti pueniep Pars sup scripta Actorea petys
supranominatam Sortem Partem ad eadem rem sortem
Stringi et compelli Iuris remedys in toto salvis manep - Et Iudi
cium Vestrum Castren Capitan Ld decan Partium ambarum Acto
rea per Enosam Antoniam Moszczenski Consulissen et Ld
decanum Castrensem Vicesimum Actus Castren Brzesc feria ter
tia post Dominicam Oculi Quadragesimalem Anno Domi
nī Millesimo Septingentesimo Duodecimo Smaragdum [illegible] per omnes
et per omnia

Cztata Enosa Stanina de Szembiecowskie Myslinska suo p̃mte
esse tantum personaliter coram se dñ parentium et Rad̃ con
troversiarum controversys in omnes exoriendas factis nihilominus tamen perpetuam
Partem adiciendi contra tempus delationis Juramenti per eadem Enosa
Stanislaum Stolarum p̃dem solenniter decisi diligentia investiendi et exactam
et eisdem debite intellecta Teneri Partem citatam satisfacere et
cretis binis Dilationum vicibus infirmitatis sibi in antecedentibus Judicijs
Bidecem concessis Judicium Ipsius advenit. Et quoniam hodie Ju
ramentum per Partem alterius et indultum Deinde Partibus inter
se sive experiri mandat In experimento amputata Suspensione causa
per Partem citatam affectata vti in causa minoris importantie
Teneri Partem alterius citatam stare docere de Termino et contentis cita
tionis sub Judicium advenit Et quia docuit Deinde Partibus
causam prosequi inivit. In prosecutione quoniam manifestis
et scripturarys authenticis documentis coram Judicio reproductis
Judicio decernam est Summas ram post olim Enosos Stanislaum
et Mariannam Nobiles Lucæ Silvestri consortem Moserenskich fra
trem et sororem germanos Actrices stenibiter decessos, quam Ac
tricem concernens Summam Trecentorum Quinquaginta trium
florenorum polonicalium efficientia nempe Maternorum bonorum in bonis
seu sortibus villæ Zaleszowa habitis Provisionis Dotis ab
ea Summa annuis debitis annis Deinde Judicium
Ipsius decernit Ipsamque absolvit Quatenus Enosa Myslinska
bonorum Zaleszowa possessrix emendando Patronum bono
rossorem suam Dotis Provisionum ab eadem Summa retentarum
exclusis annis publicis calamitatis Summam centum flore
norum polonicalium et moderamine Juris Officij Deinde advenientem hinc
et absolutam presenti in præfatis Judicij castris Pro decer
nens omnibus dilationibus manifestationibus decisionibus bo
na differenda Intromissionibus ad manus Actricis solvat et realiter
enumeret. Idq; sub pœna Bannorum et de regno Poloniæ
Dominorum quibus annexis pronunciatis quidquid ex nunc et desu
cto superendum Enosa Myslinska per Judicium Ipsius decernitur
et Mandat regni Enabis quibus competens ad publicandum et proclamandum
eandem Bannorum et de regno Poloniæ Dapsq; illi annexis pœnis
prionis plenarie addatur et deputatur et Terminus publicandi
in ecclesia Judicij ad hinc primus et primis sine quibus dilationibus
fiatur et non cruatur pemptus Lecta per citatam Partem
pœna Trium Marcarum polonicalium Pacis et Judicij totidem in usum

Solvenda

soluenda ilq subsecutiua pena Bannonis quid in casu non
solonis eius pena lucri decernitur Mulcem Regni Cracouien
sis competent ad publicand et pelamandam eandem Bannitis
Iudicium Cens Castren Lubelcen edit et deputat causam
Presentem cum toto eius effectu ad Castrum ipsius ad Vayeuk
Capitaneum loci siue eius Castrense competens Actum Cur ius
vel gronos Iunsdem Cast tractandum bonis suis subsect solucti
one et finalem omnis debiti huius ordine facienda et determi
nanda execucione remisit remittitq Presentis vigore Decreti.

Inter Piekarskie et Finskie coniuges Decretum

Proposuit nuper coram Cens Cast Lubelcen contra certum infra
nominandum ex Relatione exportata Cronis ex Actis Castr Lubelcen
authentice deprompta tenoris Sequentis Actum in Castro
Lubelcen Feria Secunda festum Visitationis Beatissime Marie
virginis proxima Anno Domini Millesimo Septingentesimo Duodecimo
Ad Quam Relatam Cens Castr Capitan Lubelcen pro Veniens
Mutus Regni Cracouien Procurator Bartholomeus Malowiecki de Zagoz
dzie Cens tenentq sanus per omnia existens palam publice Re
cognouit se sponsionem literalem authenticam pro suis Castr
Lubelcen pendente contra statum infranominatum seruire tenoris ta
lis Corpos thomus a Dorpose Dorsoasku Lubelcen Capitaneus Per
ctaum Regni solitus Bellus Volis Cronis Andreas Finski et Stefanus
Tamasz Kasoniczyk uxor suis communem bonorum Diuersorum acquis
gationis Rossdebas de his ac aliis bonis vnis quibus Summus q
quibus pecun habet et habent Vigore Regio et Nostra capti pro
hac in parte Longimur auctoritate domus ostarum Nobis Laudatis
Cty Nostri Castri Capitan Lubelcen Feria Secunda ab hinc pro
ximis in Castro Lubelcen coloman Perzki et Dominicus Pa
rasis ad Instantiam Cronis Alberti Piecharski et Catharinae Zabec
ka Coniugum vnuicem Legitimorum Electorum Quidem
et quidem consors et uxor sua sui te quoq consortem cum tui
Matrimonii auctoritate assistentem iuxta et ad Instantiam huius
vnam quidem Castrum Brestens debitoream Cronis Catharinae
Zabecka prius Olim Cronis Joannis Kozniecki Legendi ad Bona
dom Cronensi et Alberti Piekarski consorte sua super Summam
Mille Quadringentor Flor polon merita argentea in Regno

Quo vero ratione Altorius Supremus Ducentorum Templo
Decoro Nec[essa]rio Lit[te]rato decoro Enoso Richarsh Manito Altorio ape
caratam fori causa Genti adinuenito Latissimo Regio
mandat. In p[rae]cedendo demet Judicium Ofy Quatenus
Statutus Lo[cu]s Finis Inscribens Summam eandem Ducentorum
flo[re]nor polo[nicorum] monet[ae] argenteae sine peerito in Regno curren[te] coram
Altorio p[rae]sente Feria Quinta post festum Sanctae Lucie Virginis
et Martyris in anno p[rae]s[en]te modo Simplus debeti instrumenti
assecurationem ad manus Altorios Enosi Richarsh sine ullis di
lationibus manifestationibus perastinationibus aut sine offerenda
Introre in bona Abbatu[m] Ordinis in quatuor Septimanis pre cla
bendis circa Abbatias Regni Sapitan Lit[te]rato solvat et realiter
enumerit Judy sub p[oe]na Bannonis et Regni Poloniae Domi
nyque illi annexis p[rae]diis quibuscumque exinde extracto super Statuto
et bonis eorundem ordinibus dernier Mulcto Regni Enalis quibus
competens ad publicum et clamandum eandem Bannonis
p[oe]nam p[rae]sentem Judicium p[rae]sens addatur et deputatur Et Terminus
publicandi in p[rae]fatum Judy sasnej Lit[te]rato Abbatiae
p[rae]celebrandi Finis quamvis ad cessionem Figatur et conser
vatur Remptus Lucta ad p[rae]sens p[oe]na p[rae]fatos Trium Mar
tarum Polo[nicorum] Lartis et Judicio totidem in instanti solvenda
sub eorsitia p[oe]na Bannonis et de Regno Poloniae Dnique illi
annexis p[rae]diis quibuscumque in defectum non solutus
cuius p[oe]nae lucta per Judicium p[rae]sens superstato dernier
Mulcto Regni Enalem Dominum Martinum Kowalik de
Maion Kenisko Judice suo adstantem ad petitionandam et valli
candam eandem Bannonis et de Regno Poloniae Dnique illi an
nexis p[rae]diis p[oe]nam Lob non solutae dictae Luctae Trium
Mortarum Polo[nicorum] ad interesse Partis Actoreae p[rae]sentis
addit et deputat. Qui quid Mihi suprascriptus Dominus
Martinus Kowalik de Maion Remplea Judex adstans ex
Judicio Mihi Adductus et deputatus munus deputationis
sibi fideliter reddens et restituens palam publice Ego eo
pronuncio Se Dictam p[oe]nam Dictam p[oe]nam Bannonis et
de Regno Poloniae Dnique illi annexis super cas Statuta Partem modo
Dno obtentam alta clara sonora et intelligibili voce Ego
Veronica Poloniae p[rae]dicasse in Actio Stabilitatis et ob

ad debitam deduxisse notitiam de quo Dnus Relator Dnos publicatam vero eandem Bannonis Regiam et de Regno Polo dnos illi annexos personis pro tam Judicium Dnus Decanus causam hanc cum toto eius effecta ac partibus ipsis ad Mayum capitaneum loci sue eius causa competens effectum eiusdem debitorum fuit tam bonis suis absentium voluerint et finali in his debitorum Juris ordine facien et determinanda executore remisit remittitq Decreto presentes vigore.

Inter Relictam et suages et Alti Dnos lict Potocki eduen
Scrutin Decretum Macieiewskiet Iwan Infames

Exposuit nudis et aggti in Curia Dns Actoreq coram stat tam Personis infranominandis de Relatione exportati personis ex tali Causa capitaneo Lublinecen legum mora tenoris eiusmodi Actum in Castro Lublinecensi Feria Quinta in Vigilia festi Nativitatis Sti Dei Joannis Bapte Anno Domini Millesimo Septingentesimo Duodecimo Actui officium et letig Decreta Castrenses Lublinecen publicationis Regnis Dnus Dominus Johannes Jelinecius eius Gradibus de Kuleszewo Castellanus Gnesnen Supremus exercitus Regni Generalis Actor bene notq se muniit ac exhibendam Judicij Castrenses Lublinecen pertinuit contra infranominandos reos tenoris talis Illustrissimus Dominus Dominus Regni Vobis Enos Joanni Potocki Principi tum hereditario Palatino Russiae Marienewski Iwan Dicto Marschalco hereditario

quieta Principis immemor legum et constitutionum Regni pub.
pax et securitas publica servere cauta et custodita est. Dum
non formidine abiecta causis et temere Principis temporibus
in eis solemni protestatione expositis ut et volenter bona villa Trecha
chovo possoni et eor subiecta pro posse non tradi rationem et Decre
to sabbatis Radicioni habita in equitare circa eandem voluntatem
in equitationem per te Principis et vos omplebtam Delictum olim
Mantum et Parentem Claudium et Matrem Aetrem Matrem
consanguineare amicare plurimus dis honoratus afficere olim
Mantum suum defendere volentes tendere in hostilium procuri
prouidam prole intendere custodia cingere fame et diu per
totam decimacerare nec quempiam ad eam ex familia ipsius ad
mittere volle ac postmodum per eandem Manu grauissimam
et ferme tyrannicam omnem beraonem Mortem eidem Enos olim
Manto et Parenti Aeto post Diam omnem orationem breui interstitio
tempons causae et accelerige obductionibus pclamatione capitis
latius testatur per de facto Dmata ta Enos eam eisdem omplicibus
bus executatas et exegisse Per quod contra leges Regni gravitet
peccasse pd nasq ratione omnium omnium successorum Dominorum
decemendus comini sctis pantari et tradi rensuri Datum in
casino Ld decens Feria Quarta ipso die festi Sancti Ulricis Epi
sci Martyrum et anno Domini Millesimo Sexingentesimo Duodeci
mo. Et bona villa Trecha pono gazzing Fabri Albensi hortula
ni Sabbatho pre Dno actum presentem Cedente de tulpe et cas
in mensa hospi gard Cesente hortulapi vxore posthe et noti
ficatam relegasse De quo Dens Relatio Exteges Can Partes
Ld decens et eorum dem Ellos resentibus bonis Sigilli Fidag sua huius
modi Pars Aetorea pro positione petyt Supranominatam pdam
Partem ad iudicialem rensionem strinxi et compelli Juris remedia
dyn in toto salus manentibus. Et Judicium Dens Vas et cognitum
Ld decens. Partium pfatarum Aetorea Enosa Pesegna de Cyvidale
Nie Dnsha suo et liberorum suorum nomine personaliter
stata Enos sub Joannes Potocelius q interesse tertiam personam
Ceterorum se comparentium controuersy ea in causa cretey
factis hq tamen potuny Pastem ad acticare vnco actorpsa
Dare Dienam porrecta Enos Notario Actor Dentis solemniter de Jure
deliberatio protestante Exaudiens et eius intellecto Actos
rectam pbram Bannonis ex parte eiusd Enos Pesegne

Zychlinska olim Enos. et Alberti Enska comitis et ipsius met olim
Enosi Duska alias protanc coniugam super iuribus Enosi Joannis
Lotocki ratione contrauentionis certi cum gratiis et dilationis
docendi de Termino in Judijs asper Radueuo feria secunda
post festum Sancti Antony de Padua confessoris in anno presenti
obtentam et publicatam fenen eund Enesum Lotocki docere de lo
co stand in Judicium Dlis Quens censet. Non posse his rationibus
in Judicium suum inducibis nec euasione curatenã constituere
sibi locum standi sententiat. Jandem eodem Enos Lotocki mo
deramini Judicij Dlis Quento esse subsidiente decernit Judicium
Quatenus idem Enesus Lotocki in constitutionem ad Dens
loci standi pnam Quatuordecem Marcarum polon parti et
Judicio totidem in instanti soluat Dlis sub pna Bannonis
pcd exnunc decernitur Mnlis Regni Enalis Provincialis competens
ad publicand et pclamandam eandem Bannonis et de Regni Lotho
Domingo Mlis annexis pconphonis pnam per Judicium Dens
adcturi et deputatur causa Dens poltenori et finali in pmis de
bito Juris ordine faciendo et determinand ad Magnam Capreum loa
sine eius absentie competens etiam cuig vel quibuscumq Juris
citata cum bonis suis subest exemptione remittitur. Jandem vere
cta ad satisfactionem. Demum ex recessione quoniam Parti et
Judicio satisfactum est Posse eund Enesum Lotocki ad Dens habere
locum standi Judicium Dlis Quento Censet Partibus inter se Jure
experiri mandat. In experimento Teneri Partem Actoream vi
tatis Parti docere de Termino et contentis citationis sub Judicio
adnuenc. Et quia docuit ideo Partibus eadem assignauit termi
nit. In prosecutione causa. Necessariam esse eam causa In
quisitionem seu Scrutiniam per Partes vtrasq deducend esse
sententiauit et decernit Quatenus Partes vtrag eam Inqui
sitionem seu Scrutinium per testes fide dignos et rei gestae bene
gnaros super contentis Actoris et testimonijs Actoreis Partis
et quid Pars Actorea probando obiecta citata emunduo
innocentiam suam in prefatum Judicij Parti Reddere dedu
cant et expediant et habent Sunt habitari Nominati Partes
vtrag in eis pprefatum Partem Reddere Judicij ad hinc primus
et primo celebraz Terminum ad obtinius recam causam

Precedex

praedecessor comparendi Scrutinium abutrinque deducere peremptum
illis per Judicium praesens praefixum et conservatum nullius partis
Jure laeso imo per omnia salvo manente Non comparentes vero
In Termino horno peremptorio ex vi Citationis praeinsertae Regiaque publico
praenominata Pars Actorea praedictos Citatos ad Judicium Officii
praesentis Castrensis Capitanei Praedecessoris per Mnlem Regni Generalem Pro
vidum Martinum Kowalski de Maiori Kempka Judicio adstantem
semel bis ter et ultra Juris formam vicibus quatuor clamatis Juri
tamen et Termino praesentis non comparentis imo contumaces exi
stentes ex admonitione Judicii Officii praesentis Castrensis Capitanei Praedecessoris in
Lucro poenarum Legum videlicet Infamiae et colli eosdem Macie
iewski et Moskal condemnavit quae iam ex nunc super eisdem
per Judicium praesens Castrensis Capitanei Praedecessoris dernitur Mnlem
Regni Generalem Providum suprascriptum Martinum Kowalski de Ma
iori Kempka Judicio praesenti adstantem ad publicandam et proclamandam
eandem Infamiae et colli poenam hocce Judicium Castrensis Capitanei Praede
cessoris addidit et deputavit prout addit et deputat praesentis. Qui
quidem Mnlis suprascriptus a Judicio Officii praesentis ad praemissa exequen
taliter addictus existens palam publice blasphemiae recognovit se praedi
ctam poenam Infamiae et colli ex Instantia Actoreae Partis
super dictis Citatis Maciejewski et Moskal obtentis in atrio
Stubae iudicis in frequentia multorum hominum Equestris
Ordinis et plebeiae condonis existens ad Judicia moderna an
gregatorum alta clara sonorosa et intelligibili sua praeconica
proclamasse publicasse et omnibus ad debitam deduxisse
notitiam De quo praesens Relatio Post publicatam vero eandem
Infamiae et colli poenam Judicium Officii praesentis Castrensis Capitanei Praede
cessoris Causam hanc cum suo toto effectu ac Parte ipsi ad Ma
gnificum Capitaneum loci sive eius Castrensis competens officium
cuius vel quorum Jurisdictioni Citati infames cum bonis subsunt
pro ulteriori et finali in praemissis debito Juris ordine facienda et de
terminanda executione remisit remittitque Decreti praesentis vi
gore per Maciejewski et Moskal

Wolski

Infirmatur

c. In Termino vt dy hodiemo penys & ex Decreti anteriores Lombatu
causa infrascrd seruationis eiusdem Termini in diem Lunarum
hore in eidem expuenien Ad in causa et actione iudicia per Enosum
Stanislaum Sannem Poreplum Krampiewski fratres interge
manos olim Enosi Nicolai Krampiewski ex una olim Enosa Re
dwigis Rhuslinska procreatos Enos eiusdem ex ipsis minorennes
eum debita adultate assta Enosa Sebastiano Wolski tutore pro
tunc Summa Septingentorum Quinquaginta flor polon ad bar
genten sine pecunia monete Sempto certo manuali et eundem
Parentem Actor ex tempore certo in eodem Scripto specificato
assecuratis eum Expensionibus assignatis non tamen quit Pars
Actor etate existeret Actoribus ad multiplicem Requisitio
persolutis in Judicium et damnum Actorum penes eum de
tentis in Judicium sasse Prodecet Constituta et intenta De
creto in antecedentibus Judyciorum exacte lata. Vigore itaq con
uocationis eiusdem Termini petyt Suprascripta Pars Actorea su
prius nominatam citatam Partem ad eundem reassumi stringi et
compelli Juris medys citatoris salvis manentibus. Et Judicium
Presens habet capitaj Brestens Pastium am barum Actorea per
Enosum Franciscum Trelski Actoris Brestens feria Quinta ante
festum Pridentacnus Beatissimi Virginis Clarisse Era Ann
presentis Omnipotentem enserum celata per Enosum Casimirum
Schodowski Notarium Castrens Cracov vti nunciam coram eam
parentiam et mihi Actorum infrascripto Centys in Judicio coram
factis non tamen per vtramq Partem ad Actionem intra tempus
debitum per eum proinde Enosum Notarium Actoris Brestens de
sui diligentia solite prestante exactius et ex quo intellecto
ad repositionem eiusdem Enosi Notary vti nunty delatum
vero Informationis eidem Enosi Wolski tutori ad pre
futura Judicia Castrens Prodecet dandam et concedendam
esse adnuerunt quam ex eisdem prefatus Judex cum duo
bus testibus sibi genere similibus in eam Juramti formam Quia
a Deo permissa infirmitate tactus per Termino presentis am pare
re non potuit cum probare tenebatur et habent Sanctitas
habitare Nominata Partes vtraq in eis futuris Judicys
Castrens Prodecet ab hinc primis et primis Terminum [illegible]
videlicet

ad attentandum Iuramentum citata ad praestandum illud ad ulterius quod
secum ea in causa procedere expensas comparere praeterea tamen illis
Iudicium praesens praefixum et assignatum nullius Partis Iure laeso.

Bielicka et Ruszkowscy coniuges Libera Termino

In Termino horno pempto ex vi Decreti anterioris dilationis Infir
mitatis conservationisque eiusdem Termini in diem hornam ultimae inci
dere et provenire Idque in causa et actione iudiciaria per Generosum
Casimirum Polichnowski Actorem Generosis Mariannae Baginska
primi olim Generosi Nicolai Grochowiczki Pincernae Brestensis Cuiaviae
Secundi vero Voti Generosi Francisci Bielicki Consorti ultimae bonorum
villae Maloszyno haeredissae Dnae ab eodem priori Marito Dnae
Adiuncti et Reformatoriae tum Victoriae Grochowiczka et Alexandro
Ruszkowski modernis bonorum Maloszyn Possoribus Coniugibus
invicem ultimis et quidem Mandatis cum Mandatorum authoritate
Citatis ad Inscriptionem Chyrographicam manualem super Summam
Quingentorum florenorum polonicorum monetae argenteae sine praecento Actis Casu
Coniugum roboratis Actori datam quae et quanta ex Inscriptione chyrogra
phica apparuerit, qua mediante submisit se Generosa Mater Vra eam
Summam una cum Provisione brevi solutaram cui contraveniendo
non satisfecit nec Mrati Ruszkowscy Coniuges quoniam in
bona successerunt persolvere volunt Peridque Vadium in Inscriptione
appositum succubuerunt pro quo citati citatione tum et processu laudi exante
in Iudicium Castrensi Praedecessoris instituta et intentata in praesentia
praesentis Iudicis anterioribus lati. Vigore itaque conservationis eiusdem
Termini in diem hornam incidere et provenire petyt supra scripta
Pars Actorea eamque Partem Citatam ad iudicem rensionem stringi
et compelli Iuris remedijs in toto salvis manere. Et Iudicium praesens
Castrensi Capitaneo Praedecessoris Partium praefatarum ambarum Actorea
personaliter Citata Generosa Bielicka Generosus Alexander Rusz
kowski suo et consortis suae nomine ac eiusdem Generosae Bielic
ka Matris suae eidem nomine personaliter coram se com
parentium et iudicij controvertentium contrarijs in praemissis creteaque
factis non tamen per utramque Partem ad acticam porrecta Generosa

Notario Cler[ici] Gentiam solar[is] de sui delegen[te] Protenotar[io] et aud[ito]r
et eos debere intellect[os] Teneri Dnosam Alexandrum Kurtzbowsky
satisfacere Decreto anteriori Dilator[io] infirmatoris sibi concess[o]
Iudium Dens censet eidem Nulem nullam ad gaudiandum Sanct[a]
rotham addict[a] et deputat[a] privat addict[a] et deputat[a] Dens
Et quoniam per Partem oter[am] hocce iuramentum Dnor[um]
Kurtzbowsky hi est indultum Dnos de Partibus Iure experiri man
dat In experimento quoniam Dnos Bielicka in Lucro se pe
tit ut pr[a]e[fa]tis Iudy[bus] Sathen[sibus] Dioec[esis] condemnare Dnos de
decernit Iudum Dens Quatenus eid[em] Dnos Bielicka in sublatu
eius Lucri p[ro] dnam Quatuordecem Mascen[as] polo parti et Iudicio
Medietat[em] in instanti solvat sub approbat[ione] de eius Lucri quod
in casu contravent[ionis] Decreto Gentiam exmine approbatur
Et quoniam Latis et Iudi satisfactum est ideo Iudicium p[re]fat[um]
hocc[e] Lucrum tollit et cassat Proinde Partibus inter se
Iure experiri mandat In experimento Teneri Partem oter
eam citatam Latis dioec[esis] de Termino et contentis citato
sub Iudium adimenit Et quoniam non dic[i]t Proinde
Partem citatam ad diem a Termino liberam fecit et pron
ciavit fatisq[ue] et pronunciat Presto citet denuo aduersus nolentem

Rozniecki libera Termino

In Termino etag[is] hodierno peropto ex vi Decreti antecessoris Senten
tiam causa[m] infrascr[ipt]a concernentis eiusd[em] Termini in debitam loci
ornam breuiter enidex et prenier[is] Dlg[us] in causa et actore nomine
per Dnosam Dorotheam de Bielickie primi olim Dnosi Casimi
ri Rozniecki bonorum Smiely hered[is] secundo vero voti Dom
Casimiri Polechronsky consortem Dnam ab eod[em] priori Manto
et duriem in asta Mantissa et tertio Dnosi Ludouico
Rozniecki bonorum villa Smiely hered[i] ex Reuendo Gaudo
Fedensi de Vagabundar[ia] per Laetus citatum ad assumpso
Dnor[um] Dilectorum polo succumbentio illeo Quia ipse et eius
ab Actrice regaliter honestam Iacobum Cathorem memorato
olim priori Manto eiusdem diuisionem certa ex causa ad accessi
vi Dnam et duriem spectare personam Vagabundam apud Ge

tum asser-

tam arrestatum commorantem Actricis eidem non multa negotiat
Per quas ad penam & dictam Ducentas Marcas pro succubuit
qua stabatur stationi sua iuramento seu Relatione eiusdem stationis Regni
te Iudicii ex una in Iudicium stante pro Rabbi decem instituta et inventa
in anteactis Iudicijs coram Rabbi decem latis. Vigore itaq; conservatorii
eiusdem Termini in diem horam in eidem et presentem Regni publi
ci Denominata Pars Actorea petijt supra nominatam stationem Par
tem ad eadem rationem stringi et compelli Juris remedijs in casu
salvis manere. Ideam vero Castrensis capitaneus Rabbi decem Partium am
barum Actoreae Rea Conventae Dolichnowski per Venerandum Casimirum Do
lichnowski Nasicium et actis Decreti Feria Quarta post Dnicam Judica
Quadragesimalem in anno Dni presentem Clientem stationem pro Do
minum se comparentiam et indy contumacem et multis contumacijs
contijs in Dni factis non tamen pervotranis Partem ad actionem
citra tempus de Jure preram pervecti Venerandi Notarij Actorei Dni
solenniter de sui diligentia protestante exaudith et eisdem intellec
Terecij Partem Actoream stationem dicere de Termino et contentis
stationis sub Judicium adimenit. Et quia docuit pro inde Partibus
causam pregni iniurxit. In premissa causa Dominorum
Parti stationem procedere mandat. In procedendo competentia Actoree
et actione adimenti parti stationem respondere iniungit. In re
spondendo ob inordinatam stationem partem stationem a Termino
presenti Judiciali ad dies liberam fecit et pronunciauit facultq
et quantum ad dies.

Judæis Dilatio ad munimenta

In Termino hodierno exempto ex vi decreti anteriores si
nutatum coram magnus ejusdem Termini in diem horam ad
ictam et presentes Ily in causa et actione Judaica per Venera
bilem Casimirum Dolichnowski ex fidelibus Judæis Lewek Kar
tes et Leyia Michalek Medek Seymko Icick Slepy Kasnicij
Smol Icick Kapyr et Jachym Rzezniki Zawichostenses Judæi
ad Synagogam Rabbi decem pertinentes tam ad dies ensuxate Rabbi de
cem quam et alibi in vicinionibus locis et villis manentibus
tamen ad viam Synagogam pertinentibus stationes. Quatenus ipsi
mus ad alium sese non referendo Summam seu Summas quas
et quantas ex liquidatione patebunt Actori cum Damnis

ab eisd Summis p[re]cientibus persoluant statore ac Bure
oretob Limitabus eum non nullis statis non nullis vero barris
pub[li]cand lacubus existen[tibus] instituta et intentata in p[re]xe d[i]c[t]is Iud[i]s
Vas[sa]por Ld decer lat[a] Vigore et tag ac seruandis Stat[u]t[is] Terminj
petyt sup[ra]scripta Pars altera superius nominatos statos
ad eadem p[re]sentionem stringi et compelli seruatis de Iure seruand[is]
Et Iudicium p[re]sens ac sa[n]c[t]as Ld decer Partium p[re]fatar[um] ma[gn]
barum altera Ionibus Polchnowshi personaliter stitis in fidelis
Jacobus Schultz, suo et totius Synagog[a]e sub Ld decer nre per
sonaliter comp[a]ruit et nulli contrauenter contra in[fr]a[scr]i
ortenus factis non tamen p[ro]tinus Partem ad petend[um] intra ten
pus de Iure p[re]scriptum p[re]sentis Enoch Notario Actorum p[re]sentium
solenniter de sui diligentia protestando exandiri et eisd debite
intellecto Teneri Partem altera[m] statis docese de Termi
no et contentis statutis sub Iudicium ad inuenit Et ipsa
docuit Unde de Partibus causam p[re]qui[ri]endi. In p[re]cedere
causd ad assectationem Partis statis delationem ad munimenta
eidem Parti statis ad p[re]fatum Iudicium Vastrens Ld decer dandam
et concedendam esse censuit put dat et concedit p[re]sente. Et hu
cusmodi sanct[a] habitus Nominatis Partes vtriq in eisd p[re]fatum
Iud[i]s Vastr[en]s Ld decer ab hinc primus et primus Terminum ceu
dem alterius ea in causa p[re]cedendi cum parendi iuse experiendi peremptum
alias Iudicium p[re]fixum et conseruatum nullius partis iure

Stus non Roznecki Chyris ti phorus Andreas Vminski Limitan
sed Vminskiemu datur Dictatis ad Munimenta
in causa et actione in p[re]sentia Per Latis Altoream statis in
ferius specificat in Iudicium p[re]sens Vastrens Ld decer
constituta et contestata in qua causa edicti statutis relatis ex
Actis eisdem Ld decer deprompta seq[u]untur tales Actum
in Vastro Ld decer feria Secunda post festum Visitationis Beatis
sime Marie Virginis proxime Anno Domini Millesimo Septin
tesimo Duodecimo Ad quam statam et tag[em] Vastr[en]s Vapor Ld
decer pub[li]cus et Actis Regni Regalis Prouinc Barthol[omae]us Dus
Malowrzecki de Lazek Oppidi bene notus sanus et oraculus pub[li]

Excellentium Regni Scholarchas Tibi Enos de Andrea Vminski bonae
Kuczyce habendi de persona bonis tuis gnalibus summis quibus
us pecuniis habend vigore Regiis et Rna qua hac in parte fungi
mur apud Antecessores in Judicio Regni causarum seu Termi[n]is
Questelarum simul et Exemptos p. Dñi Casimiri Lib decem
feria secunda ab hinc prius et proximius vigilia Lib decem celebra
ndi et porrigte compas. Ad instantiam Enosi Alberti Paulicium
ndi et Mariani fratrum et sororium inter se germanorum olim
Enosi Joannis filiorum et filiarum atq Chrysophori Kozniecki
us transfusum a Enosis Matthia Sorbowski et Joanne De
bowski habentium Et ceteri Quia ex quid minorennes qui assra
indigentium fratris sui germani natu minoris auth Et ass
ectant p eo Quatenus tu Summam Mille Tymphonam petre
olim Enosi Andreae Sorbowski Inscriptione obligatoria sup
sonalem seu modo obligatorio in bonis vill Kuczyce seu
agris certis Eory nuncupat inscripta post fata dicti olim
Enosi Andreae Sorbowski in supptos Enosos Matthiam Sorbow
ski et Joannem Debowski vti post fratrem et annunciatam eorum
germanam devolutam per cos[dem] Enosos Sorbowski et Debow
ski in personam Enosi Chrysophori Kozniecki modernie Et
et olim Enosi Joannis Kozniecki suprascriptorum Kozniecki
itidem Actionum Actes fassi sonalis transfusam in vim
exemptionis eorundem agrorum Eory nuncupatorum cum
cam Levis Cerebus ab hac Summa ex non correspondentia
vsus fructus quoniam Actores ex eisdem bonis nullum fruc
fructum percepernt quemq et retento gerbas et caliter ex
numeres agros supptos expressos tuam recipias stans sigt
ses pasturus et inde ad ea rensurus Datum in Castro
Lib decem feria sexta in Vigilia festi Visitationis Beatae
simae Virginis Mariae Anno Domini Millmo Septingentesi
mo Duodecimo. Ad bona vill Kuczyce sciamq eodem
setam die horna decimae et eandem in mensa typi presente
familia posuisse et notificatam relegisse de qua Brevis Rela
tio Exactor Exemptae Lib decem extradita Moszczensis
eius Sigillo Factus Sua huius Dat Pars Actorea proposito
ne petitae supranominatam citatam Partem ad audien
respon

ressionem stringi et compelli suis remedys in toto se huius mate-
rius. Et Iudicium presens sam sapitas Pbdeces Lancicien amba
bas Actores Enosi Krystoph Rus Albertas Kosmechues suo et ali
orum actorum nomine stituta Enos Vmins li per Enosum Fran
ciscum Enels li Actis Ipscitt Feria Quarta ipso die festi Sancte
Margarethe Virginis et Martiris anni Presit Plenum in seriem
cosam se componentium controuersys in Pmissis oretenus
factis non tanica ad acticand per Vtram Partem intra tempus
de Iure Iperum poncit Enos Notar Pbs Actor Crentium solnit
de sua diligentia Protestante exaudit ad affectuonem stand
Partis delatoriem ad muninenta causa Crentis necessaria ad
Parti stand ad prefuturam Iudia sasnen Pbdeces dandam
et concedendam esse censuit proviit Crenta data et concedit Qe
habent sunt habitura Nominiat Partes Vtrq in eisd pre
futuris Iudys sasnen Pbdeces a hinc prius et proximius in
Castro Pbdeces celebrand Terminum in causa Crenti Actorea
videlicet ad attentand citata vero ad satisfaciendum delato
nis ad oberiusq ea in causa secum proceden Iure exigenc
comparendi Terminum peremptorium illis Iudium Pbs
Actum et transactum hallus Partis Iure Rs. mio proia Sabbi ma
rentis. Indicis Lancicien

Successores Sierakowskiego Bannita et Publicati

Super Relatione mi exportand Actacnis ex Actis Castren
Lancicien authentice deprompt cuius tenor est talis
Actum in Castro Lancicien Feria Quarta infra Octauas festi
Sacratissimi Corporis Christi Domini Anno eiusdem Millesimo
Septingentesimo Duodecimo. Ad Quam et Acta Crentia coram
Capitan Lancicien pnte veniens Illustris Regni Enalis Prouida
Martinus Prelwscz de Lancicia Asso Crentibus sanus exhi
bice ac lecz recognouit. Quia ipse citationem literalem authen
Iudys sasnen Pbdeces spectantem in Causa seniptam tenoris talis
Krysostomus a Dorrezz Dorpowski Pbdeces Capitaneus Sole
nellus Exercituum Regni Pobis Enosis Stanann Radolinska
primi olim Magis Michaelis a Bogustawice Sieradz Vxoris
bani Lancicien ad Quens vero Secundi voti Magis Matthiad

Primatoris Mi

Zoniatowski consorta Ceimb agricoli Manto Dnb Reformatorib
et adultis tum Znosis Franciscb Teressib et etiamb Sieradsw
skim Virginibus olim Mayeb Michaelis a Borus laurce Siera
kowski Tribuni Lanciciens cum saprascra Magnifica Marianna
Radolinska matrimonia alter pereatis Cthabis de personis bony
vris prabeb obligatis ac summis quibus nos penamy obligamy habetis et
habendis vigore Regio et Rnd Capli Vnia hac in parte sanximus auche
mandamus vt coram Nobis seu Dnb Nostris Castren Lib decentim
Femina Querelantem seu Judicij sans arum Cthe Feria Secunda
post datam inscriptionem seu prosecutionem scriptus Pars primus et proxime
in Castro Lib decen celebrand pntb et personaliter compareatis Ad instan
Znosb Sebastiani Brathowski olim Znosb Chrystophori Kaniewski con
sortis relictb Viduab ab eodem Manto Dnb Reformatorib et etdutlis
quidvis communitim vti in causa communita Mandatb cum Mandi
nipotentiis nec non cum Matris ac aliis Literarum ipsis de Jure in
cumbentium auche et assistentia Secundo post Dnam Contumacib
et post Terminum translapsum seu transpositam semere hanc la
psus et non postea dicit potest et etat juxta et ad Juramentum pro
Lanciciens rationem tenendi certi Societas inter eundem Mayeb Mi
chaelis Brathowski Tribunum Lanciciens a Una et olim Znosa Chrystophori
Kaniewski Maritam ex Medietate ex parte ab altera an
te Nuptiarum suis et amicb propriis subscriptam Vadis Duorum
Millium et Quingentorum flor polon firmatam et vallatam seu pctg
conclusi in ea apposita sic sonanti Coram Nobis et ego Januarius
Jmy Alym solum videlicet Tysiacznym Siedmsetnym Dziesiatym
Anno Paduiceego ad Summam Ruttam Tysiecy złotych Polskich
de Mscani Kaniewskiego Prosagowy Ktora in bonis Sacri Zbiew
skich hereditate nomina albo alys mundis et libens locari ad vtrob
tempora Jch Mscium Panow Kaniewskich pro dzierga gustannis poli
złotych dziesiec złotych Polskich prout in gustannis poli
exhuta niedbrie wydawac wielmoznemu Jmci Mose Pan Siera
kowskiemu Woyskiemu Zencyckiemu submittuiesie eui eundem tamdem
Mayeb Michael Sierakowski Tribunus Lanciciens Manitaret
Parens vester quam vos vti bonorum eta et onerum successores
contrauenistis nec Summam Supra scriptam Mille Quingentorum
flor polon eia cum Dnis suis ab eaq Querien relictam non
soluitis nec vos licet simultoes amicabiliter requirent prdhuese valuis
atq curatis tum et aliam retinentes Summam Trecentorum flo
rolop et Summa Mille quingentorum prdhuese recusatis mns

solutionem carundem Summarum de die in diem differry et pro
crastinatis exindez vadimonio bonorum apponit ad effectum
succubuisse Et ejus parrochiani presentibus stamino et adjutamen
ad solvendum pfatam Summam tam Summe Mille Quingentorum
flor pol. tam et alia Summe Trecentorum et Summe Mille pre
dictarum Quousque per sententiam Judicy Nostri Sum
gi et ampliandam in tali causa solita contra vos Statuti et
sententiam Citis termino pertanti et ad jura audiendum da
tum in castro Pzdecensi Feria secunda post Judam Exaudi
proxime Anno Domini Millimo Septingentesimo Duodecimo in
Curia bonorum vtrius Diebus feria secunda in crastino festi
Sanctissime et Individue Trinitatis presente familia curiali pu
blice et publicaute de Juris forma Et actis causey Lancicien
extra ad Vorrexet Marshowski manu propria In termino vo
here pro tribunali excitatis et conservatis Regio publico in diem hodier
nam Ultimo incidentem et precise Nominata Lis et causa a su
penias nominatam Quam Judicium Officij presentis castren supti
Pzdecen pro Illustri Regni Zonalem Provide Martinum Kowa
lik de Mazon Kenpska Judicio adstante semel bis ter et ulte
Juris formam oribus Quatuor clamante non tamen prie nec per
suum procuratorem Ultimum Valentem comparentem imo pti
Illustris suum restituens Judicio retulit contumacem ex
sistentem in suo Vuero toto negotij sui Principis intra castren
tas situationis sue dimittente Judice Officij presentis concelebrante
ulteriusq ubi Judicium presens declarari effectum cuius
petitionis tam et Juri communi Judicium presens annuendo
in vim eiusdem Vueri decernit presentibus decernit Solu
tionem Summarum una cum Provisionibus presentis pro
bus res est dz instanti sub pena Bannorum et de Regno
Polonie Drugy illi annexis premiis quidam ex nunc et desa
cto super Parte stata determinatur Illustri Regni Zonalem Pro
uidum supradictum Martinum Kowalik ad peclamandum
et publicandum eandem Bannorum et de Regno Polonie do
minys illi annexis premissis pena Judicium presens
castren supti Pzdecen modo simili super Parte stature ac
bonorum eius omnibus obtenta addidit et deputauit put addet et
deputat presentia Qui quidem Illustris suprascriptus Provide
Martinus Kowalik Judicio presens adstans munus deputatum
sub fidelitate reddens et restituens palam publice dz recognouit
se primam penam Bannorum et de Regno Polonie Drugy illi anne

xvs

xis psonis p̄d̄nam rivelac̄ois super statu et bonis eorum o
mnibus obtenta in actis Stubs nullis in frequentia multorum
hominum Equestris Ordinis et Plebeiꝰ conditionis existens pro tu
dys modernis congregata altaclara sonorosa et intellegibili
voce sua dominica pelamasse publicasse et omnibus ad debitam
ledu ipse notitiam de quo p̄sens Relatio. Post publicatam
vero eandem Bannonis et de Regno Polonie Dominyq̄ Ultianne
xis principis p̄d̄nam Judicium p̄sens castrense Capitaneale Pdec
der causam hanc cum toto eius effectu ac Lastribus ipsis ad
Magnificum Capitaneum loci huic eius castrense competens
Oram eius vel ejusdem Juris dictioni Pars actrix cum bonis
suis subesse poterit et finaliter omnis debite Juris ordine facien
te determinandam ex relatione remisit remittitq̄ decretꝰ
subscripsit.

Swiecey et Polichnowski Limitant.

Exponentibus in Judicio et coram nobis in scriptis Actis Thomas
et Matthias Swiecey fratres inter se germani Actores
contra infrascriptos Egregios Casimirum Polichnowski
una voce Multis et ad citationem Judy Officij presentis citatam
et hoc ratione per eundem suorum Actorum in Judyꝰ
sentibus causa suorum negotiorum commorantium ante ha
xationis arios presentis in presentia multorum honestorum
rationis contemptuationis nullaq̄ habita reverentia et
authoritate Judiciorum eiusdem relatoꝰ debitorum
Actorum per dictos securitatis Judicium non relatoꝰ p̄d
rarum succubonis ratione ejusdem omnium per eundem
Multem a Judice adductam ad Judicium p̄sens citatos et
Judicium p̄sens castrense Capitaneale Pdecꝰ Lastium
am barum Andreæ Andreas et Matthias Swiecki suo et
fratris sui nomine personaliter stata quoꝰ personaliter
coram se comparentium controversys in primis recitatis
factis non tamen ad acticas contra tempus de jure p̄scriptum
per certo Quod Notario Actus p̄sentis de ad diligentia Partes ex
exauditis Terminum hodiernum pro tunc de mutuo ambo-
Lastium consensu ad prefutura Judicia causarum Officij pun
Capitaneale Pdecꝰ Judex limitavit prorogavit et ad certum
diem posuit de limitatione prorogatione et ad ponendum et habendum
Actis
Ad Instigatorem Judy presentis

habitare nominatas Partes vtrasq; neq; primus et prius causarum
officii sui fasse Dñs decer Judex a quo hinc celebrius occone pendentium cog-
rendi Jure exequendi amplexendi Terminum adhuc per vltius tempus per eadem
pemptam illius Judicium presens prorogatum et conservatum nullis
Partis Jure Ritu forme ppria salvo manens

Inter Polichnouska et Roznecki

Ludovicum Decretum

In Termino hodierno pensato exhibito decreti antecessoris prorogationis causa ingressis et conservationis eiusdem Termini in diem hodiernam hinc inde lites et questiones judicium per Nobilem Vrsulam de Bielichie primi olim Nobilis Senioris Roznecki bonorum Smiely Vredis Secundi vere vbori Nobilis Casimiri Polichnouski consortem Dominam ab eo dotalicium et Manto adhuc illam Viduitatem ut asserit Manti sui Nobilis Ludovici Roznecki bonorum Smiely Vredi statu viduali adhuc illibato ideo Quatenus ipsa a Summa certa dicto olim Manto Viduitatis inscripta et pertinente capitali Vrente Summa adhuc subiecta pensionem certam seu aberatum fructuum ex debita iustitia communi praxi Viduitici fieri debito tribuat et exhibeat quapropter citatur cum ad refusionem eiusdem vsus fructus aut in defectu solutionis Summa bona cum Dominio vel ad alia bona importatum vt ab ea Summa Viduitatis ex Juris adhuc habere possit vsum fructum Stranguli et compelli straone et expensa lata bona ea narrante in Judicio cum Pastorense Dñs decens instituta et intenta. in re antenonly Judex Posnen. Dñs decens lati. Vigore itaq; conservationis eiusdem Termini petit supplicat Pars Actorea pro fatam statam Partem ad iudicem vensionem Stinys et eo impelli Juris remedium ut supra ad vtrum salvo manens. Et Judicium presens Pastor sapitat Dñs decens Partium amborum Actorea Nobilis Polichnouska per Nobilem Casimirum Polichnouski Mantum suum Actis pro Jovia Quarta post Dominicam Judica Quadragesimales extra annum stantis inscriptum plenipotentem statu personaliter coram se comparentium et audiri consuetos tempus medius ordinarius sedentium non tamen per vtramq; Partem Dñs actoriam contra tempus de Jure presentium porrecto Nobili Notario Actis presentibus de sua diligentia protestante examinatis et eisdem debite intellectis Tenet Partem Actoream statu dolere de Termino et contentis Reconis Dñs Judiciam adhuc exit Et quia docuit pro vende Partibus

Causam

causam pregat iniuxt. In execucione causæ Iudicium attenta
publica calamitate Sartos & Actores tacturnitate decernat
Exceptibus decernit Quatenus Egnosas Rozniecki Status Lo
Rusiones a Summa Ducentorum flor polo dimissione cesta inter
Enosos Casimirum Ddmyslaum Ludouicum et Martinum fra
tres germanos Rozniechich facta et inita et confirmata manibus
eorum et olim Egnosi Stephani Ewchowiecki Iudicis Terris
Bresten subscripta Actoris Castrez Radzieiouien feria secunda
ante festum Sanctæ Margarethæ Virginis et Martyris in anno
a Millesimo Sexcentesimo Nonagesimo Primo roborata olim Egnos
Casimiro Rozniecki per Egnosos Ludouicum et Martinum Rozniec
ki fratres iuniores idg in recompensam melioris portionis se
u Sortis per eand dimissionem accepta inscripta Pung aduitalius
Egnos Ursulæ de Bielichie primi eiusd olim Egnosi Casimiri Rozniec
ki secundi ad fratris vtr. Egnosi Casimiri Polichnowski por
sorti suæ per Mratam Egnosum Casimirum Rozniecki eidem Se
renos Ursulæ Bielicka protunc consorti sub coram Actes.
Castren Radzieiouien feria secunda ipso die festi Sancti Lem
in vinculis anno Domini a Millesimo Sexcentesimo Nonagesimo
Quinto recognito sub recepta quemlibet retentis ex Mode
ratione Iudy Exhibitis Centum de Summam Quadraginta flor polo
reductas eidem Egnosæ Polichnowskæ Iuniori ex forto adueta
a primi Mariti sui olim Egnosi Casimiri Rozniecki gaudentis
pine et a bacta Centi in quatuor septimanis ex elabend
sione omnibus dilationibus ex cessationibus manifestan
aesone in bona offerenda Intronem coram Offo et cetera Exceptis
exmacadentiam quorumlibet Terminis Indium solutat et rea
liter enumeret Idg sub pena Bannonis et de Regno Polo
Dnysg Mianneti pro quadam exnunc per Iudium Exens
decernotar. Actus Regni Egnos quibus competens ad publica
et declamandam eandem Bannonis et de Regno Poloniæ Dnysg
Illi annexis pienstoz pena adiatur et deputatur et Termin
publicandi eiusdem pena Bannonis in casu contrauentio
in prefatis Iudy Castrez pena decer sione quamlibet aduersus
Igitur et conseruatur emptas Iuta per statutum Egnosam
Rozniecki pena Triumarcas polo Dnet Iudicio totaliter
instanti soluenda Idg sub secretima pena Bannonis quidam
exnunc in casu non solu superstato et bonis eius omnibus de

cernotur

cernitur Mobis q Regni Znalis quibus competens ad publicand et
clamandam eandem Bannonis plenam addictar et legitar
causaq Dens q obtenion et finaliu omis electo Juris ordine
faciendo et determinanda executione ad Mgeum Castrem
loci sue eius Castrense competens Officium cuius vel quorum
Jurisdictioni Pars prata cum bonis suis subest remittatur de
orebi Jenitis Regie. Qui futuris autem annis idem Znosus Ro
zniechi supr tempis Znosd Zolicknowski ab eadem Summa Qui
uis onem annualem a quilibet centum flor Septem polonicales
numerando singulis annis ad manualem quietationem quo
libet festo Nativitatis Sancti Joannis Baptte coram Offo
et Actis Prenotte tenebitur.

Rojewski Infirmatur Zagrobski Bannitur Publicatur

In Termino etag hodierno tempto exhibitis dicti anteriores dilatis
Infirmitatis conservationis q eiusdem indiem hodiernam limitem
et dies exquenientis ig in causa et actione inscripta per Znosd
Martinum Joannis filii et Simonem Zielinski Actores Znosd
Stanislao Zagrobski et Jacobo Rojewski citatis in Rhendo compo
sitoq inter eosdem Actores et citatos facta manibus tam hinc q judi
catoris sabienti tam et certorum amicorum rigore q in eodem scripto exhibito firmato
quo scripto seu compositione res dictas Georgius Regis specificatas
Actoribus se reddere et restituere promiserant nonnullam ad hue
eorum restituere curarunt Quod rigorem in scripto expositum sicca
bunerunt in Judicium coram Dno decano constituta et contentata in pre
sentis Judicij Castri Dni decani Dni decani dilatis decreto anteriori dilatis confir
matis in se robori existente Vigore etag conservationis eiusdem
dem Termini limitem in diem hodiernam indies et quenies Pars
supranominata Actorea petijt sua nominatum citatum Stanislaum
ad audiendum sententiam stricte et compelli Jens remedijs in tot
salis manentibus Et Judicium Jens Castrense capitaneale Dni de
cens Partium ambarum et Actorea pubblicata Znosd Rojewski
suo pinteresse tantum per Nobilem Joannem Modrelewski
Actorum contraquerentium contrys in omis ore rerum facti
non tamen per ordinariz Partem ad articulandum intra tempus de
jure Jenium provedt Znosd Notario Actorum Vigore de sui offi
gentia presentante exhibitis et eis dem debite intellect adre
positionem eiusdem Nobilis Modrelewski ut minute dila
tionem vera Infirmitatis eiusdem Znosd Rojewski ad pre
futura Judicia Castrense Dni decani Judicium clandam et omne

dem

dendam esse censuit pat̃ p̃sentibus dat̃ et concedit q̃ quam
in p̃xefutaris Judys sarne Lubleccen cum duobus testis p̃
generes sibi similibus in eam Juramenti rotham Licia a Deo
permissa infirmitate tactus p̃ Termino p̃senti comparere non
potuit cum probare tenebitur Et habent q̃ habeatur p̃di
et d̃ Partes in eisdem primis et p̃is Judys a hinc in castro
Lubleccen celebran̄ Terminum videlicet ulterius ad attentan̄
Juramentum statuta vero vidlt Enosus Roiewski ad p̃standum
illud ad obtinendum cum ea de causa pedes comparere expe
riendi pen̄ illis p̃ Judicium p̃sens p̃fixum et constitu
tum Nullius partis Jure lesa imo q̃ ora Salus manente
Non comparentem vero Enosum Fagrobski in Termino et
horis Regijs publice in dicta hortam Leine incidere et p̃
uenti Litigata Pars ulterius p̃fatum Enosum Fagrobski sol
tum ad Judicium p̃sens sasne capitan Lubleccen per Mulem Regni
Enalem Lowidum Martinum Kowalik de Maroi Kempha Judex
p̃senti adstante semel bis ter et ultra sunt formam decibus quatuor
acclamatis Juramen̄ et Termino p̃senti non comparentem imo
quod idem Multis Judex retulit contumacem existentem in suo fo
ro p̃toto negotij sui Litigiosi iuxta contenta citationis sue ad
mittento sua q̃ p̃ Judicium p̃ Judys et esse condemnauit ulteriusq;
sibi a Judice dem̄ expostulauit cuius utq; affectationi tam et tam
publice Judium p̃sens annuendo in vim eiusdem Juris modo
p̃mo obtenta decreuit p̃senti q̃ dem̄ Satisfactionem simpla
tionis p̃ qua res est idq; in instanti sub p̃na Bannonis et
de Regno Polonie Dominijq; illi annexis p̃sonis quibuscunq;
nunc super eos Enosi Fagrobski statu et bonis eius decretar
Mulem Regni Enalem Lowidum supra ceram Martinum
Kowalik de Maroi Kempha ad publicand̄ et p̃clamandam eam
dem Bannonis et de Regno Polonie Dominijq; illi annexis.
Sententias plenam modo quo supra obtentam hocce Judi
cium p̃sens sasne Lubleccen addat et deputat p̃senti
Qui quidem Multis scriptus Lowidus Martinus Kowalik
Juris fideliter munusq; deputationis reddens palam
Publice bleq; recepit et Relictam plenam Bannonis et
de Regno Polonie Dominijq; illi annexis p̃sonis p̃ quam
ante Patrium Stubla iudicis infrequentia multorum hum

Equestris Ordinis et Plebeiae condonis pertunc ad Judicia congregatorum alta clara sonorosa intelligibilique voce sua praeconica proclamasse publicasse orbus ad debitam deduxisse notitiam de quo praesens Relatio. Post publicatam vero eandem Bannonis et de Regno Poloniae Dnysque illi annexis praeconis praenam Judicium praesens Castrensis Capitanei Praedecessoris Causam hanc cum toto eius effectu ac Partibus ipsis ad Magnum Capitaneum loci sive eius Castrense competens Officium cuius vel quorum Jurisdictioni praedictus Generosus Zagrobski Bannitus et publicatus cum bonis suis subest pro ulteriori et finali in praemissis debito Juris ordine facienda et determinanda executione remisit remittitque Decreti praesentis vigore.

Succonibus olim Generosi Mikolaiewski Subiudicis Terris Juniulandiae Dilatio ad Munimenta datur

In Termino itaque hodierno praecepto ex ci Decreti anteriorum Limitationis causae infrascriptae conservationisque eiusdem Termini in diem hornam ultimae incidere et provenire Idque causa et actione iudicia per Generosam Annam Mikolaiewska olim Generosi Martini Mikolaiewski Subiudicis Terris Juniulandiae et Judicis Castrensis Radziejoviensis cum olim Generosa Catharina Sokolowska procreatam filiam et olim Generosi Casimiri Kretkowski Consortem relictam Viduam tum Adamum Joannem Helenam Generosi Sielkowski consortem legitimam Annam Barbaram Ponetowskich Generosi Andreae Ponetowski cum olim Generosa Constantia Mikolaiewska matrimonialiter procreatos filios et filias et olim Generosi Martini Mikolaiewski nepotes et successores ultimos Viduam praesentem Maritatt cum Manti minorennes et Virgines cum Tutorum suorum authentice Actores Generosis Ludovico Sokolowski olim Generosi Alexandri Sokolowski cum olim Generosa Teressia Miloszewska matrimonialiter procreato filio bonorum Serkowo Naczachowo Chociszewo et aliorum eo pertinentium haeredinee non Catharinae Gorynska primi olim Generosi Buszkowski Thesaurarii Brestensis et Notarii Castrensis Radziejoviensis secundi vero Voti olim Generosi Stanislai Chociszewski consorte derelictae Viduae bonorum Serkowo Obligatae possessrici tum Antonio Alexandro Catharinae Grabskim

olim

olim Enosi Joannes Zabolli cum olim Enosa Constantia Se
wierska matrimonialiter pereatus filys et filiis bonorum sui
cisnewo quibus modo personibus cum Casimiro Solchnowski
bonorum Macrachowo possessionibus ductis olim per se Virginem cum
fratrum ac aliorum Tutorum de natura in eum bonorum et eius
assistentia statuis Ad Inscriptionem castrenses Lublinecen. debue
ram qua olim Enosus et Alexander Solstowski olim Joan
nis filius de modernorum Actorum Antecessus germanus
et Cognatus bonorum Sochowo Choinewo et Macrachowo libres
submisit se obligauit et inscripsit olim Magno Ducis Mar
tino Mikolaiewski Subiudici Terre Januliad et Judici castren
Cadrieuien olim Martini filio Laicensi et Alio modernis
Actorum Summam Sex Millium flor polon temporis
in eadem Inscriptione descripta iam dicto dare
Soluere et aliter coram Actis castrensibus Lublinecen
emanerare et reponere sub Inclusione tam olim Enosus So
kolowski antecedanei libres quam et illi vti bonorum
ita et onerum possessores contraxerunt Summam supra
Sex Millium florenorum polonicalium nec Laicensi moderne et
etiam actu modernis Actoribus licet si pro hoc amica
biliter requisitus persoluere nolunt Cum
degradum in Inscriptione ap positum succumbiendi forma
sui causa latum existente Institutia et intentata
processus Judicys castrens Lublinecen. Lati. Vigore citationis con
servationis eiusdem termini Legis publici Laws supra
scripta Actorea supranotata Citata Laicensi petyt ad
Judicialem sessionem Stringi et compelli sine remedys
in toto Salus manentibus Et Judicium processus castren
sis Lublinecen. Partium ambarum Actorea per Enosum
Casimirum Solchowski Notarium castrensionalem Terrem
Actus castrensionalis inscripti Citata Enosa Sochowska pro
Enosi Jonis per Enosum Stanislaum Solchowski fratrem suum
manum in ea Citatis personaliter Enosus Casimirus Sol
chowski personaliter coram secompassus Partys exauditis
non tamen admissis intra tempus de Jure Juris prescripto
Enosi Notario Actorum Judicii de sui diligentia protestante
Judicium ad affectationem iuridicam Partis Actoreae Dilatorem
ad munimenta causae Juris necessaria eidem Parti Actoreae

ad praefatum Judicia sua Castrensia Praedecensia dandam et concedere
esse censuit prout dat et concedit praesentibus Et habent suntque habituram
in eisdem praefatus Judex Castrensis Praedecensis ab hinc prius et pri-
mius in Castro praesenti Praedecensi celebrandi Mutatae Partes utriusque Ac-
torea videlicet ad satisfaciendum dilatationi suae ad ulterius ea in cau-
sa secum ulterius procedendi experiendi comparendi Terminum occasione
praemorum peremptum illis per Judicium praesens praefixum et conservatum
Nullius Partis Jurisdictio imo per omnia Salvo manente.

Pincerna Juniulad et Starucki Limitant

In Termino itaque homo peremptorio ex vi Decreti anterioris Limita-
tionis causae infrascriptae Partibus inferius specificatis concessae
conservationisque eiusdem Termini in diem hominum incidere et
proveniere Idque in causa et actione iudicia per Instigatorem Officii
praesentis si et inquantum ad causam praesentem pertineat iuris que De-
latorem Generosum Stanislaum a Magna Jarnow Jarnowski Pin-
cernam Juniuladensem Actorem Nobili Matthaei Starudzki Citato
inhaerendo Protectioni coram Actis authenticis Regni factae
et hoc occasione non restitutionis Vaccae in alium fructu
et iumentis ab ea praecepta a Labso Thomaszewski Subdito
Actoris proprio vili pretio emptae ad multiplicem Actoris
requisitionis non restitutae exindeque damnorum illatorum Decre-
to anterioris limitationis tum et Processu causae laudibus
existere ad Judicium Castrensis Praedecensis instituta et in-
tentata in praesentibus Judicis Castrensis Capitanei lati. Vigoreque
Conservationis eiusdem Termini Regnique publici supra scriptam
Pars Actorea supranominatam Citatam Partem petit ad iudicem
rerisionem Stringi et compelli Juris remedijs in toto salvis
manentibus Et Judicium praesens Castrensis Capitanei Praedecensis Par-
tibus ambabus Actorea per Generosum Franciscum Zelski
personaliter Citata personaliter coram se comparentibus
et ad infrascriptam consentientibus Terminum hominum peremptum
hinc ad prima et proxima Castrensis Capitanei Praedecensis causarum
Officii sui Judicia ab hinc prius et proximius in Castro Praedecensi
celebranda limitavit prorogavit disiunxit et authe Judicii
sui transposuit prout limitat prorogat et disiungit Et
habent suntque habituram praenominatae Partes in eisdem primis et

proximis

proximis Causarum Offij sui Judijs Terminum ad ulterius secum
ea in causa procedere experiendi comparendi peremptum illis
Judicium praesens praefixum et conservatum nullius Partis Jure laeso
imo per omnia salvo manente

Sianski et mm Skarbkowie Pocillor Lancicien Limitant

In Termino itaque horno peremptorio ex vi Decreti anterioris Limitationis causae infrascriptae conservationisque eiusdem Termini in diem hornam ultime incidere et provenire Idque in causa et actione iudicialiter per Generosum Michaelem Sianski Actorem Magnificum Francisco Skarbek et de Kadzidlowskie Skarbkowna Pocillonibus Lancicien Coniugibus intuicem ultimis et gradus Magnificae Consorti in assistentia Mariti Citatis Quatenus ipsi Consulem cum Consulibus totamque communitatem Civitatis illorum Tribicen adsumere de eis praenas per ipsos Succubitas idque occasione per ipsos Cives Summae Trecentorum flor. polon. primitive infideli Iciek proliquoribus varijs variis Militum Exercitui debitis et per eundem Iciek modemo Actori cum processu transfusae per eundemque Iciek bannitos et publicatos, et prout eidem Iciek ita et modemo Actori ius transfusum cum toto Processu habenti non persolutionis personas bannitas et publicatas coram Judicio Officij Nri statuant aut in defectu statuitionis primet per eisdem rendeant instituta et intentata Decreto anterioris Limitationis in praeceptis antecedaneis Judicijs lationi ex ante lato Vigore itaque conservationis eiusdem Termini petyt supposita Pars Actorea eandem Partem Citatam ad iudicialem rensionem stringi et compelli Juris remedijs in toto salvis manere Et Judicium praesens Capitaneum praedecessorum Partibus ambabus Actoreae per Generosum Antonium Moszczenski Vice Notarium Castren Covalien et praedecessorum publicum Citata per Generosum Casimirum Sokolowski Notarium Castren Covalien coram se comparentibus et ad infrascriptam consentientibus Terminum hodiernum peremptum hinc ad prima et prima Cum Capitaneum praedecessorum Causarum Offij sui Judicia per reliqua ex Superiori

Malachowskie conges et Sokarscy

Mutant

Exposuit Sadziate et ofsie Szczepanscu actorca contra infrò nominand citatam Sartens. super Relationes exportate citationis coram actis pres castrens Capitan Hradecens vigetam et executis actis authentice desumptam in hec verba tenoris talis. Actum in castro Hradecens Pra Secunda post Festum Visitationis Beatissime Virginis Marie prima Anno Dni Millmo Septingmo Duodecimo Nostrm Adsit presentia Castrj Capitanei Hradecens prefati. Mihi Sdni Andree Szczepanus Decanus de albo prout se abstenuit ipse Malachowski mente et corpore eius palens publice vnleg gnuat. Se citationem valere authens pro Sadijs Castrj Capitanei Hradecens spectans consilium in hanc formam Cui citationis copia vigrascens Sibi tenoris talis. Circumspectis ac discretis Dominis Dominis Consulibus Hradecens et Capitaneo Exercituum Sacri Romani Regni Vobis Dominis Vladislao et Francisco Fratribus germanis Sokarskiem de Sokarzewo Sdnis gnis Civibus Dominijs quibuscumque spectans habitis et habendis Vigore Literarum qua hac in parte tangunt Capitulum authenticum Vestrum Vobis seu Sadicio Officij Castrj Capitanei Hradecens interminis Quarelam Deductis causis officij ejusdem Pra Secunda ab hinc prius et primius Coram Vobis Hradecens celebrandis et exempte compatis. Ad instantiam Dni Mathie Malachowski et victoria Sokarski de congenio mutuum Dnorum Quinos et quis consors cum pro tempore vxoris sue Dnalis Sui Pli authentici et actis actorum Quinos et quis consors cum pro tempore vxoris sue Dnalis Sui Pli authentici et actis actorum citari ad videndum et audiendum arrestari per nos contra leges Dni Officij Sumam Septingentorum florenorum polonicorum monetam argenteam Dni per certo actum Sub Dato Mchowskie literas mi positum ac mi acta Castrj Hradecens in Spem Dicto Judicio officij mi relatam tollicassari et annichilari vigore Citationis mihi debite mi positi arresti panis Sadij mi arbitrario punitionis Sadij in talibus fieri Solita cum nos statui decreui et statuimus Statis partium et Judicio adpna rensum tornum eung attentatum. Datum Castrj Hradecens Pra quinta ante Festum Visitationis Beatmis Virginis Marie prima Anno Dni Millmo Septingmo Duodecimo. Ad Bona dilis Fratrum Laurentium ibidem citatum die horna actu contra detulisse et cum rimedijs Juris Patente Virgine posuisse et notificasse religue de quo etiam Relato. Exactis Castrj Capitanei Hradecens extracta de Mosis Sensibus manuscripta Locus Sigilli Fratrum Sua hujusmodi Juris actorem prosecutione petit Dnum citatum ad Judicialem tensionem stringi et compelli cum remedijs in toto Statuto manere et dem pens Castrj Capitanei Hradecens Dominum actorem Stephanum Malachowski in congelibus

Dno citato

ꝑd citatos dños Tokarskim etc. et terrigenas Kornicz ad prima et ꝑma causa
offi Judÿ sui Judicia Castri Capitanei Insdecens et nunc prius et ꝑdimÿ
dis hujus limitauit et prouidit ꝓut actus ꝓsenti differt limitat et prorogat
et habent stantes et habitatores ꝓtes ꝓnotatos utroq; in eisdq primus et
ꝑmis passus offi sui Judicÿ Castri Insdecens ab hinc prius et pro-
dimius celebrand ulterius Deum ea mi causa procedend et expedi-
end termino competendi ꝑempt ipsis ꝓsentibus ꝓsens ꝓsidet et conser-
uatis nullig ꝓdis iure suo in omnib saluo manente.

Vmmonit et alij Contumaces.

Inqs Judÿ offij Castri Insdecens et Dñi Michaël et Nicolaj ꝓtes
Mr. Legerni Lesnicecy et Dñi Martini Lesnicki et Dñi Margare-
thę Lesnicka et Dñi Stephani Białoskorski comitis Sieniter ui
et functis Dñis germani fratrj Konordj eius mobilium et immobilium
summarum quarumuis pecuniarium ejusq; priuatis ratis Sieniensibus
matis Dñis Białoskorska amittis suis derelictor creditoribus con-
sulcoribus Recoribus tam actores Dños Vladimirum Vmiastki Judi-
cem Castri Insuicien et Stanislaum Białoskorski citatores ad hod.
vendo Mottoni Jud coram actis authen Mri comp ipsi facto citant
pro eo. Quia ipsi non metuendo ꝑnas eor infra scr audentes legibz
et constitutionibus Mri interpositas ausi sunt ac temere ꝓsumpserunt uario
ermor genere in stuctis portens in bonis Villa Dominicali Funibus
et Dños amittis actoris subjectum tempore in Mottone specificato
ac ꝑ fata ejus. Sieniensia uidelicet actores iure Successiuo deuolutam
in reali et actuali possone existentes superinquitare ibid non ꝓ-
uentis actoribus fumenta uarij grani boues laborabiles lebetes
ad cremandum crematum cum alijs uasis eius lebeti aptis uictualia
ejusq; tum et alios res mobiles actoris proprias Dominio Regio fe-
jicanę uidelicet intercipere usui et commodo suo applicare ac-
multos a seruitio actoris alienare fugi defacto ꝓna etalia damna
intermino ꝓrorogat Legitimament Manifestatione sue ꝓtone
eaq; ꝓna latius enarrante ac citone eadem sali in se latius exi-
stens ad judicium ꝓsens Actores Capitores Insdecens et Minlens Mri Sua
lens Prouidi Martinum Lowalik demajorem Dempsky Judicio
ꝓsenti adstantes semel bis ter et ultra juniorem uicibus
quatuor acclamatos et nec per se nec per suos quemuis Mros Sienen
comparere uno prout idem Mris jus suum ꝓsequens ꝓtestatus Judicio ꝓsenti
retulit contes existentes in termino primo in ꝑna contumacie
do mittente Judicio offij ejusdem Judex et officiose prefata Curia ac
etosea citatos condemnauit.

Tomiccy ac alij contumacis

Ingr. Rudy offy Castre Rodeces ejusq; delres Inosi Michiel et Nicolaus Lesnicey Tres in Pr legerni ot Inosa Margaretha Lesnicka ot Inosi Stephani Bialoskorscki comites Heniter uita functs amittis ejus gernis Successores Inmi actores Inosos Thomam Sparentem et Franciscum filios Thomicki Birles tunc bolen Kiskowski eorum Inosi Thomicich famulus Sampm len et Sonyles uiolendo Piotroni Lud certam actis authens Pni cons ipsi facts proles Reia ipsi et quis famulus cui Pni ipsi pli authe et assistis pnominati ino Inosi Thomiccy et sta tim Inosius Sparens ni attentis legibus et Sanctis Pni quis aliena fortuna neminem gaudere uolunt ipso Prodere uni cuiq; quod suum est Sudent optime grauis hujus quod ipsi Actores spt mitis ot Inosi Bialoskorscki Heniens amittas gernas Sus pd Bona mobilia et immobilia Summas; quasis pecus alibi locoq; rerum morte ipsi derelicta uire Successiue concurrere debeant contra omne fas et quid sibi Sub hoc turbulento Pni tempore proui dendo ad eaq; Successiones resciti quonam jurio prestu Lese in termissis et interclusit quando quis acceptu notitiu Patris ejusa ot Inosi amittis Sus in bonis uitli Dzbiorki Sorte uni ejus Subjecta demortui pot Inosum Paulum Smoglig injuria nitate cui eaq; ot amittra sua manentes denuntiati Inosum Franciscum Tomicki Stud Sus et Alexi Kiskowski Famulus tempore ni terro Specificato in eaq; bona Dzbiorki Supplimi Lit et ad attentandq; uiolentias et interceptiones mobilium informauit et justit qui Lesnimissi et informati mandata ipsius ad pretu exequendo Bona pdicta Dzbiorki pro bonis pdicti Inosi ot Bialoskorscki Subjecta sen prorecta Sepulturis Lesni equitarent ibidq; in expectata humatione corpo ris pdi defuncti Inosi amittis Sus rebus ejus spriis mobilibus prouelle et beneplacito Suo disposuerunt ni nullas; res pretiosas et Seriosas contras ut pote clenodia margaretheas uestes et ustimenta muliebria magno sumptu coempta et comparata munimenta et dispores uarias Seorsim Legio Specificans cui eisq; Seriosis interceperunt et ad Sparentem et Dnum Sus Pechi curarent nonnullas ores adremdi eorum ici

Justas m

petar nrato et Dnoso Domoscki interesse permiserunt et ad
eius q disparatis sunt post defacto prio q egerunt q quod contra
leges Regni essent ponasq; inde prodierunt et succubuerunt
propterea que ipsi decernes ac nichilominus restitutione rend
Dominus Regni specialiq; citati sunt citatione ipsa Racione
Capitis mi se latois exte Judeos ipsos Post Capitaneos Sdecos
et Milites Sui Status. Sup Martino de valle demajori Reus
plus Judicio petens adhuc semel bis ter et ultra juris forme cui
bus quatuor acclamatum est nec parte nec plus quemquis Regni
Nostri Nostrum comparens imo procul de eno Nobilis cui sua
restituens Judicatum tulit concessentes in termino primo in pena
remanid admittente Judicio officij ejus Judiciato et offerre unde
mpauit.

Successores Christophori Wyssocki Comitis.

Nos Sebastianus Sybinski et Dnosi Alexandri Sybini Ju
ris et Dnosa Anna Danilowska matrimoniali pacto copulati
et successores Germani Alter Dnosi Joannes Wyssocki Miles Pal
latinus Posnaniensis Barbara primi et Dnosi Adami Wolisse
nocki ad presens Secundi nati Dnosi Jacobi Jarnowski Lippa
ni Castellani Regnia de Thorchin Dnosi Stanislai Comitis
Germani Wyssockich et Dnosi Christophori Wyssocki Fratrum
Manu et Filia fatatos ad Jnscriptionem Bonorum Sdecos debi
torum qua mediante et Dnosus Christophorus Wyssocki Ger
ter et Parens uester mi scripsit se mi bonis quibusdam Regni
tenti mori actoris actio Suppti Summam Mille florenor
polonicalium una cum quisitione annuali a centum florenis
polonis usq; ad Solutionem Summe Regis et quolibet Anno
festi Nativitatis Sti Joannis Baptistae pro tempore mi Insolvere et
Solvere pro quolibet anno premierscia acta et Sup Sdecos
Suos tradicio Duodecim tam Summam Regis quam et quisitionalis
pecuniis correspondens persolvere et realiter enumerare qui
Inscriptus Germanus et Frater et Parens ipsorum contravenit venen
et ipsimet suis decimis mi cujus Regni bona succedunt me
nta et omnia Terre tenenti contravenerunt Summam Supra
scriptam Mille florenorum polonis una cum quisitionis pecuniis

ab actu Inscriptionis usq ad annum presentem non persoluerunt persolvereq
licet si multoties amicabiliter requisiti fuerunt minime cu ru:
nent. Per quod vadium seu vadia tam summae Orgalis quam et pro:
visionalis pro annis retentis correspondentes ad actorem succubuerunt
citavit citatione ipsa sua cum copia in se latiori existente. In Judicio presens
Castrensis Capitaneus Praedecessor per Mnlem Rni Gnalem Prdum Martinum
Kowalik de majori Kempka Judicio presenti adstantem semel bis
ter et ultra juris formam vicibus quatuor acclamatis non com
parentes nec per se nec per suum quemvis legitimum Plentem compa
rentes imo prout idem Mnlis jus suum restituens Judicio retu:
lit conces existentes in terno primo in poena Conciae admittente Ju:
dicio officij ejusdem Judicis et offose condemnavit.

Swiechowski Contumax.

Ingr Judij offij presentes Castrensis Capitaneus Praedecessor ejusq Delres Ps
Michael et Nicolaus Fres mr Sigerni Leznicey ot Gnosae Mar
garethae Leznicka ot Gnosi Stephani Białoskorski contis erga
alios Consuccores Succores brgi actores. Gnosum Casimirum
Swiechowski inhaerendo videndae Protestationis suae coram actis
authentice Rni facta coram ipso pro eo. Quia ipse non attentis le:
gibus et Constus Rni quae neminem aliena fortuna gaudere
volunt imo unicuiq quod suum est tribuere suadent ipse
omissis premis Bona villae Dembionki Juri ot Gnosae Bia
łoskorska amittae actorum gerniae subjecta at post sterilia
fata ejusdem in se actores jure Nralis successionis devoluta
tempore in terno reproducens deoccupavit res per multas
moibus post fata predicta ot Gnosae amittae gerniae actorum
derelicto intercepit et usui ac commodo suo appropriavit
nec restituit imo pro velle suo disposuit et alia his simi
lia in terno proponenda perpetravit per quod coram leges Rni
excessit poenasq eo nomine succubuit pro quibus super
ipso decernens ac nihilominus restitutione praefatarum rerum
morte ot Gnosae Białoskorska amittae gerniae actorum dere:
lictorum seorsivo Regro specificato citatus est citatione i:
psa sua cum copia in se latiori existente. In Judicio presens Castrensis
Capitaneus Praedecessor per Mnlem Rni Gnalem Prdum Martinum Ko:
walik de majori Kempka Judicio presenti adstantem semel bis

ter et ultra

per et ultra Juris formam in eibus quatuor acclamat et nec per
lectum plus quemuis hymni Tentem comparat in prouisio eum
Mollis eius sub testimonio Judicio retulit Concen exinteo miterno
in pena Canonis admittente Judicio offij ejusq Judicet officiose
condemnauit. 103

Bielicka Ruszkowskie Longes ac alij Loncēs

up relationem exportatā citationis ex actis quem castren capitū Pradecen absente
demptam tenoris sequentis. Actum in castro Radzieiovien fra Sexta post festum Pu
Purificis Bmā Virginis manū pra anno Dni millmo septingmo duodecimo. Die assignata
quem castren capitū Radzieiovien pars una mutio Dni Gnalis Prodg Gregorij Siedlaskij
quenti bene notus sanq mente corporeq exns palam ac ble recognit se citationi hrem
autem copiā introcontentā similem p Judijs castren Pradecen exhibitā et
cum interius nominand citatis servientis tenoris verborum ejusmodi. Exponitur nobis in
Dorpesz Dorpowski capnej Pradecen Colonellg SR Rā matris. Nobis Gnosis Mariannā Begin
ska primi olim Gnosi Joannis Nicolai duorum nominum Grabowiecki Pincern Br
sten Luiarid Secundi vē ad quem nuptus Gnosi Francisci Bielicki comitis letinā matri
tum Joanni matthiā Victorid Gnosi Alexandri Ruszkowski Judicapiendā Brest
Luiarid comiti tmā Grabowieckim filijs et filiā Bonorum villā Jonowice Podrediog de Sie
ac alijs bonis vnis quor ratis Summis quibusvis pecun Cabilā et Gabenq mandng vigore
Regie et nrā qua Jac impte fungimur capli autem ut coram nobis in Terminis Quereland
seu Judijs causar Simul et Exemption offij castren capitū Pradecen fra Secunda ab hinc prig
et prius in loco Pradecen celebrand pntr ac perempe compatis. ead instantiam Gnosi Matthiā
Matiaczowski Bonorum Supravicend Jonowice obligatij proponis Actoris. Qui vos et quidem
maritalē cū maritor vrorū autem et aptia in subrendo manifestandi sub coram actis autem
Dni facti vel faciendā ac quoq contractus inter se ab una et eunq olim Gnosum Grabowiecki
Pincernam Brestē maritum et Parentem vrum nomine obligationis mentionā Bonorum
sortium villā Pdicte Jonowice inito citat pro dotalibus vor Summam tantam quā et grauta
eunq Gnosum etatem in rem exemption ejus de effectis bonis Jonowice à vobis conce
pit tra ad provisionē exn correspondēa usq fructus ex Cidce bonis à Summa in obligatione
data proveniēti exolutis contributionēs vanis militibus erogatas ac expensas quatis Jem
si eis redactis et restituatis ac instantiis eisq acquietetis taliterq citatorem eximatis
ipsum citatū sibi petit ac pnā vtilium Dati in castro Pradecen fra Secunda post festum
Matthiā Sancti Joannis Baptā pra anno Dni millmo septingmo duodecimo Ditum
ad Bona villā Mgkonzyno suriamq ibiq hora Secunda pxe et immediate post
detulisse eamq ibiq in mensa Cuppi presente Comq Bonor administratore possisse
debitaq notificasse religiose deqve pmissa Relatō fra actis castren capitū Radzieiovien
extradidit et Bartodziejski et Kwitnieniez locus sigilli pars supra scripti citatorem
superius negatam citatam prem ad Jndm officij pmissen castren capitū Pradecen p mandā

Rei Fiscalem Produm Martinu Kowalsky de maiori Exemptu Judio adstantem semel bis ter et ultra juris formam ricisq quatuor acclamatu si tamen pro nec Suum quemvis legium plenteno comparend imo put ipe mulis juo Suum restituendo Judio retulit Contumacem existem Propimo termo debe in pena Contumatie admittente Judio offi pfen Judr et offore condemnan

Wisniewska et Todarscy ac Matuchowski Limi

Exposuit Judex et offore Suis in fascia Astorea cor inferius nom citatus ptens Superrelatorem exhibitor citationis coram Athis aut Judicioque equitatem eius Athis autoris deprompta in fa Szantenensis talis Astan in Castro Stacidio uensi Era Quiata in Festi Petri Petri et Pauli Apli anno Dni Millmo Septingen Quadecimo de officio Abtaj oppis Castri Capitanei Radecen pariter mulis Dni Fratis Thomas Benedicti Cantuariensis de Valle Wisnienensis officio pfenti ex reproducto autsentico nota Sigmti comparej et Dnos patam ac vale equit Se citationem mihi autoris in fascia Domibus pmo Regijs Castri Radecen ex pte omnium reorum Actor contra pfenius nominatos citatos Dnos uenerunt Quimodo Exposuerunt in Dorsos Dorsualis Sigmti e Radecen Capellus Sacre Regie Matris Dei Imagis Matuchowski Bozorum Ville Imouice Obligatorio Bonorum de eis ac alijs eorum gnte ocius Remmissi quibus Sacris Sabitis et Sacris Regule et ma qua hac in parte fungitur Dei auto e modi. Et Stranorum seu Judicio offi ani in Terminis querelarij seu Judicij Causandi et Exemptionem offij Castri Capitanei Radecen Sigmti Secundi ad Sine primi et primus in bro Radecen celebrand fan et pempte compbis Instantiam Imosorum Anne de Chmielowa primi olim Imosi Samuelis Todarski Secundi ad presentandum Imosi Hieronimi Wisniewski contis gnis hatis ad pre Dei Francisci Borbenti Stanislaj Todarskich Secundi offen Lui te cuiusq Astis mandata in dei in artis autae et ab his in zendo Manifestationi Sad coram Athis autoris Dni odore impe facto ac quog conetui matrimoniali inte abuna et pfatum Imosum Athenen matrimo pte ab altera inito citant proco. Ad te Summarie Quonem Nullius florenos polonos tibi in vinculis Imosam Victoriam Todarskam coadconetu spontaliter assignat per te exacta in Dna mensa et liberaloes tu quoj inde

Sequitur

Supradotatens affata Grosa Wisniewska Matre seu tutrix
mrata Grosa Stri sua Miserikas Igitur citatis Stis Judex ad
qmissa rensunus. Datum in Cro Rdecensi Sabbo in Cro
Festi Natis Sti Joannis Bapte Anno Dni Millmo Septin
gmo Duodecimo. Edictum ad Bona Villa Janowice Canon
ibid Sitam Fri Quarta pt Festum Natis Sancti Joannis Bapte
pma pnec ipsum detulisse camq ibid in mensa hypothec
sente Grosa Jolantai comq Bonorum Hbre posuisse de
inde notificato reliqua. Ex Actis Castren Capitan Ra
dscicuicens extractum et Partho Nicolai manu propria
scus. Egillo Cantaq Sua hujusmodi Pars Actorea proposita
one petijt Supranotatus citatum pres ad Judicem rescionem
stinpi et compelli juris remedijs in toto Salutis mani
tibus. Et Judex pdens Castren Capitan Rdecens termino
Jovis crnum ad prima et pdima Causarum ejusdem Judicia
Castren Capitan Rdecens ab hinc prius et pximius in Cro
Rdecens celebrand distulit limitauit et prorogauit ac
et acta psente dilat et limitat et prorogat partibus ipsis
Actorea per Grosum Franciscum Zrebnitzkitata per Grum
Antonium Moszczenski pro suo comq Judicio comparen
limitationi ipsorum in toto consentientibus Consequen
dis citibus ternum comparendi pemptis et saltem sunt ita
saltem pro gnatis ptes in eod futuris Rejis Castren
Capitan Rdecens ab hinc prius et pximius in Cro Rde
censi celebrand de ultenius contra se jare procedendi etc
penien ternum comparendi pemptis quibus pris jure
loco ing per omnia salue manente.

Sokolowski et Rocisseuski contumaces.

Super declaronem exportate citonis coram Actis Curie Castr
Capitan Rdecens rgnitis et exacto Actis actoris depro
ptam in pascha terminatis. Actum in Cro Rdecens Fe
ptam in pascha terminatis. Actum in Cro Rdecens Fe
cunda pt festum Nativitatis Beatissime Marie Virginis pxa
Anno Dni Millmo Septingmo Duodecimo. Coram Actis Curie
Castren Capitan Rdecens pdcis Nobilis Henrici Gnalowicz Partho
lomeus Nas Mazowiecki Clidorilla Gogolty auctoritate et Juris
dictione Generosi Joannis Cdni palatini Sandomiriensis.

Seu Vdicio in Inscõne apposita Succubuisti pro quibus Sup
nobis decernens ac nichilominus Solutione ejusq; Sen
ma ienaud pusions retens ac Vadijs Succubibis pstitis
citõi Sibi Sp̃antur et Sudm ad Sõm̃ venturi. Datum in Sõ
Bñdecens In Sesta in Vigilia Festi Visitacõnis Beatiss.
me Virginis Marie Anno Dñi Millmõ Sexcentesimo Du
odecimo. Ad Bona villa Sebenico Curiam q̃ citionis ibid
Sctam Ad Bona die Sorñ actu pstens conñtia detulisse et
eam q̃ in mensa hyppi pstente Sñor Sindico Curie ostensa
luisse et notificatam reliqué de quo pstens Stella ex
Affis Castri Capitanj Bñdecens extraditum Messer Sin
dlu manu ppria Locus Sigilli Sars Supra scñi Actoris su
perius nõiatam citam pstem ad Sudm pstens Castri Capitanj
Bñdecens per Molens Sñi Stalen Sñr Joannem Stango
vsli de Sruet Sync Sudicio pstenti adstantem Sindicis
ter et ultra juris formam vicibus quatuor acclamato
et nec per se nec per Suum quemuis Sñm Sñr Stalen
comparentem imo potius id Sñr Sus jus Suum vestituens
Sudicio retulit vicies quater antes interno primo in pstra
Sencia admittente Sudicio offij ejusq; Sudicialiter et offi
ciose cui Sno emanuit

Biklevics Contumax

Nobilis Sebastianus Sudicelli et Nobis Anna Sarzechia
Nobilis Michaelis Byklevics pro illo tempore Comitis Sñi
Sorvinus Affor et Nobilem Michaelem Biklevics citatum
juxta et ad Inscionem Castrens Bñdecens debitorem suum que me
diante Sibmõ et de et in eum pstitis Nobilis Michaël Byklev
vics Sñmanus Centum florenorum solors et Nobi Anna Se
rzeuska citicty Nobis Michaël Biklevics corti Sui Affor
ão Citatis pro tempore in Inscõne ea de Sposuerat cui Su
Sennj contrarium eripere n Satisfecit et tandem eam Sum
manam tam et Nobi Annae Affor quo et nõiño Affor uti q
rumno et Succõi Sñr ad quotidiandam expõnendo Sposuit
q̃ quidem Inscõnis Sue contrarium Sudicio in Inscõne apposito
Succubuit pro quo Sup ejus decernens ac hinc hominis pstis
pstatum Sñmonam Soluat citauit citationeq; ipsa cui supra

in Relation eadem. Pars supra scripta Actorea superius nominatum
cittam pretendit ad Judicium presens Castrensis Capitanei Praedecessoris
Mnlem Rni Gnalem Rdum Joannem Aurigovski de
Mielzyno Judicio presenti adstantem semel bis ter et ul-
tra juris formam vicibus quatuor acclamatam et nec
per se nec per suum quemvis legitimum Plenitudinem comparas imo
put id Mnlis jus suum restituens Judicio retulit concedens
existentem in terno primo in poena Conciae admittente
Judicio officii ejusdem Judicis et officio condemnavit.

Actum in Castro Prædecensi in Continuatione Judiciorum Castrensium Capitanealium Prædecensium Causarum Officij Terminorumq Querelarum Feria Sexta post Festum Sancti Lucæ Evangelistæ proxima Anno Domini Millesimo Septingentesimo Duodecimo. Per Generosos Chrysosthomum a Slubice Slubicki Camerarium Granitialem Palatinatus Brestensis Cujaviæ Judicem Castrensem Prædecensem Felicem Michaëlem Moszczenski Camerarium Terrestrem Palatinatus ejusdem Brestensem et Prædecensem Castrensem Notarium celebratis et expeditis.

Mr. Poniatowski et Podlewski ac alios. Dectum Motionis

Proposuit Judex et officio Pars infrascripta actorea contra infrascriptos nominandos citatam Pten super Relationem exportationis citationis coram actis præsentibus Castrensibus Capitaneis Prædecensibus rgnitam et ex eisq actis authentice de promptam infrascriptam tenoris talis. Actum in Castro Prædecensi in Judijs Causarum seu Terminis Querelarum officij Castrensis Capitaneis Prædecensis Feria Sexta post Festum Sancti Lucæ Evangelistæ proxima Anno Dni Millesimo Septingmo Duodecimo. Ad officium actaq præsentia Castrensis Capitaneis Prædecensis pro uno Mnlis Rni Gnalis Rdus Casimirus Lasakowski de Dzierzbice officio præsenti bene notus Sanus exns palam publice bnleq rgnit Se citationem hralem

authers pro Judijs modernis Castrens Capitans Predecens Spe-
ctans contra citt infra nominand Seniens Capiis infras orae
similem tenoris talis. Chrysosthomus in Orlowo a Dorpos
Dorpowski Predecens & Capneus Exercituum Rni Colo-
nellus Vobis Mgce Alberto Subdapifero Juniulad Parenti
et Gnoso Joanni Filio Podlewskiem Prinlibus tum Subso
Joanni Vladario de Villa Kalenie Comprinli de personis ac bonis
vris gnti oibus ac summis quibusd pecuns habitis et habendis
Vige Rio et Nra qua hac in pte fungmr Capli authe mds Ut in
Judijs Nris Causand seu Ternis Querelars Castrs Capitans Pre-
decens nunc celebrans pto et pempte compatis. Ad Instantiam
Ingris Judij Offij Nri ejusq Delris Mgci Mathiae Poniatowski
actoris. Qui vos et quidem Filium minorennem cum Parentis tui
famulum cum Dni plibus assijs inhaerendo videndae Protonis
Suae coram actis authers Rni cons vos facto in vim terni tu-
cti citat pro poenis contra violatores Securittis publicae ac
Judicors legibus Rni Sancto per vos Succubitae et demeritis ideo.
Quia vos et pcipue tu Gnose Joannes Podlewski una cum pfa-
to Vladario de mandato Gnosi Parentis ac Dni vri n attentis
legibus et Constus Rni quae unicuiq personam quolibet tem-
pore et maxime tempore Judicionem pacem et Securittem
publicam ac Judiciorum circumscripserunt nec poenas con-
tra violatores Securittis publicae ac Judiciae metuendo ausi estis
et temere psumpsistis Tra Quarta pxme pta pxima Sub ce-
lebratione Judicorum psentium quo tempore in Judijs Offij Nri Ca-
stre Predecens Delator commorabatur causasq in eis Judicijs
habitas attentabat aurigae actors pprio viam publicam ad
Sylvas Suas tendens intercipere equos ejusd actors vi et vi-
olenter pprios cum curru et apparamentis accipere quos
licet si coram actis Castrs Capitans Lanciciens psentatos affir-
mas esse tamen eos juxta mentem legis relinquere non
jussisti quinimo receptos in bonis tuis Mgce Subdapifer
detines laboribus applicas et maceras aurigam eund con-
cussistis concerberastis Vos Gnose Fili et Vladarie in vitam
actors diffidastis et alias pmultas violentias ppetrastis per
quod pacem et Securittem publicam ac Judiciorum violastis poenasq
ex violata Securitate Judria demeritas succubuistis pquibus Sup

vobis decern

vobis decernes ac pihibomine et eos q equos cum aliis et
aliis rebus restituatis Citri scis pantum et ad q missa Ju
diciali sensuri Datum in Sro Brodecensi Feria Sexta post Fe
stum Sancti Lucae Evangle prima Anno Dni Millmo Le
stingmo Duodecimo. Ad Bona Villa Valenies Feriamq ibid
sitam die horna actu psenti contra detulisse et eaq in fene
stris Curiae ejus q psente ipsomet Mgio Subdapifero uno ex
citatis posuisse et notificatam reliqua de quo q sens Relato
De aliis fassi Capitaneus Brodecens extendit Mose Sensi ona
nu ppria Locus Sigilli. Factaq Sua hujusmodi Sua actorea
prosecutione petijt Supranotatum citatum pten ad Judicale resp
onem Stringi et compelli suis remedijs in toto Salvis manentibq
Q Judex psens fassus Capitaneus Brodecens partium ambas et quas
actorea pte citata per Ingressum fasimenum Scholo ordi Dnus
fassus Vocalem personam coram Se comparentium et Judi
controvertentium contrijs in primis oretenus factis non tamen
ad articulandum infra tempus de jure q stenorum porrectis Dnus Jo
hannes actorem psentium de sui diligentia Solenniter prote
stante exhibitis et debite intellectis. Tenuit partem actoream
dicta citata docere de termino et pntentis citationis sus
Judicem adinvenit et quia docuit proinde partibus causam q
sententiam prosequi injunxit. In prosecutione Causae necessa
riam ea in causa Inquisitionem pertractamq stitem deducendam
esse Judex adinvenit et decrevit. Quatus stes actorq eam
Inquisitionem super contenta citationis et protestationis dicti actoris
et quia actorea probando objecta citata deducendo in
nocentiam suam per testes fide dignos et rei gestae bene gna
vos durantibus Judicijs modernis deducant et expediant Mi
nisterialemq Seni Scalensi Nuncio Joannem Zungowski de
Mielzyno Judicio psenti adstantem parti Assoreo ad pronun
tiandam Jurisdictionem super non corruptos nec appretia
tos testes Loci Locce Judex psens addixit et deputavit prout addixit
et deputat presentibus et quoniam Locce Jurisdictionis Dnus Co
niatowski actor in facie Judicij coram psentis rothi ante pro
latum Mihi Notario ad eo eiq testes inducere mandat. quos idem
Dnus Coniatowski introduxit Introductos Judex psens examinavit
et testimonia eorum diligenter recepit et connotavit. Post modum
Dnus Podleski Subdapifer Seniorlad eumq Milens Seni Scalen

Rdum Joannem Turigaudi de Melgno Rudio psenti ad hanc
ad pronunciandam Curie vothan super non corruptos nec
aspretiatos testes hocce Rudn psens addidit et deputauit prout
addit et deputat psentibus Et quoniam hodie Jurium Nrosus B.
dleuchi Subdapifer Juniuladislaui infauc Rudij offij pre
sens rethilante ofato Mili offitiit ideo eidm testes inducere
mandat quos id Nrosus Subdapifer induxit inductos Rnus
offij psens examinauit et testimonia eorm diligenter per
cepit et connotauit Vanden Rudn offij presens ad lectionem
eanm et Inquionum cohdescendit quibus lectis diligentq;
tentina per omnes circumstantias perpensis et ponderatis
quoniam ex eis et Inquionibus patet Nrosum Bodleuchi
Subdapifem Juniulad cum Vladano equos cum curru
nondum lignis repleto Nroso Baniatorum regis propnos ap
prehendisse et accepisse acceptos et coram offo gestros Lan
cicens psentatos denuo recepisse et eos et equos cum curru
ad Bona Valenia deduxisse ac ibid eos hucusq; in bonis Vale
via apud te per Nrosum Subdapifem Juniuladislaui exis
detinuisse. Rnus de Rudn offij psens decernit Quattus id Rnus
Subdapifer Juniuladislaus ofatos equos cum curru de rapti
bus Rudis sine cibus pernstationis Nroso Baniatorum regis e
xtradat. Lecta per Nrosum Subdapifem Juniuladislaui ex
pna Quator decem Marcarum Polonis parti et Rudio p medium
in instanti soluenda Sub pna Banitionis et ale Rno Polo.
nie Dnis illi annexis pservnis quor in casu contraventionis
dicto psenti jam exnunc super eod Nroso Subdapifero Juni
uladislaui et bonis ejus cibus decernitur Mulenq; Juni uladis
laui Rdum Joannem Turigaudi de Melgno Rudio psenti ad
stare ad publicand et prelamandam eand Banitionem et
de Rno Polonie Dnis illi annexis pservnis pnam hocce
Rudn offij presentis addidit et deputauit prout addit et
deputat psentibus. Salvo q; psens cum toto ejus effectu ac par
tibus ipsi ad Mgcum Capneum Polonie Cur ejus Nostros compe
tens offm cujus vel quorum Jurisdoni id Nrosus Subdapifer
Juniuladislaui ex eis cum bonis suis subest prout ulterioni et fi
nali in omnibus debito juris ordine facienda et determinanda
Executione remisit remittitq; presentis Decti Vigor. Quan
tum attinet ejus Violentiam pretensam Quoniam Nrosi Bodlesci
et Vladani

et Vladanius ejus q̃ violentie obiectu non arguunt ejus re
inde tam parentem q̃m filiu̅ uti in tenera state existen
Rodeuslich aterno et causa petenti ne non plen̅ Jonjato
adh̃ uti non temere agentem cap̃nis quibus ut̃ libere fa
cit et pnuntiauit facti et pnuntiat p̃sentibus. Quo
Dictum partes utriq; et primo quo Jnosus Subdapifer Joan
Vladislaus ac alij citati deinde Jnosus Joniato q̃i actor pro
ferro non suscepement ullum quem eo etatis Jnosum Physo
stomum ac stabuic Stubicii Sapiid Sanitiad Salkis Brestes
Dijapid loci et causd p̃sens Judicem ad sua Tribus Jnalia
Joh̃ Petricouiens et Malcus Joh̃ Jnalem Adam Joannem
Jungouski Judio petit adstarem ut uis et monis est ju
dicia q̃ mouerent quibus motiuibus idem Jnosus Judex de
tulit et eas suscepit conseruando eisq; partibus utriq; in pal
legatis Judijs Ordijs Jnalibus Tribus Joh̃ Petricouiens ex
legio causd huic competenti terminu comparendi peremptoriu̅
et habent. Sunt itaq; habiturd. Partes Jnosato utriq; mense
Judijs Ordijs Jnalibus Tribus Joh̃ Petricouiens ad ulteriq;
se cum eam causa procedens et expediens terminum com
parendi peremptorium q̃s per Judicem pretens profitens et con
seruatum nullius partis idre loco sino per omnia Saluoma
nente.

Kamieuska Swiatkoski et Swydo uiuelli Limitant.

Proposuit Judex et aposc pars infrascripta actorea cond̃ infrascripto
minanq; citatam partem super relationem exportatis citationis
coram actis hastis Judicem accedentes et eis q̃ actis ru
brem deppempto infrascriptum tenoris talis. Actum in Curia de
cem in Judijs causarum seu Terris quarelarum officij castri Capitane
decem fra quarta in festo Sancti Luce Euangeliste Anno Do
mini Millmo Septingmo Duodecimo. Ad q̃m citatis q̃s et pe
titus Capitaneus Sandecen pntr unus Malcus Joh̃ Jnalis Ma
thias Dlugus Obarski de villa Mostki autscen et partes eadem ad
autsentico offo notus Janussonus pasam quod onerq; requit
se citationem Jnalem autscen tm Judijs castri Capitanei Sandecen
spectan contra citatd introcandi terre in placeda si
mil̃ tenoris talis. Quia ostensum in Curia de Dorpos Dor
poski Judeyen Kodauien et Capreus Oderetuum Joh̃ Co
nelius Sibi Jnosus Thoma Swekouicki q̃d pudes interceptor
et offensor de pona ac bonorum suor̃ gnter et bonis Jnonius q̃i

bus⁹ pcum ubicung habitis et habend⁹ vigē. Cio et ꝛra sagde
qua hac in pte ꝓmittit aut tenēd⁹. Et coram nobis seu Iudio
mo Castro Sōdecen⁹ in Termis que vulgar⁹ seu Iudijs Causar⁹
offij ꝛra Secunda ꝓx dilatan⁹ infrascr⁹ Seu positionem eiusd⁹
nis Seu ꝓmissiones in bo⁹ Sōdecen⁹ celebrand⁹ prout
et peremptē compas. Ad instantiam Ingnis Sūdi mi tum et
ejus Delatoris Ingsa Constantia Camienska et Illus Sta-
nia Luiatkouski Camerl actor⁹. Quite et quig⁹ famulus m
absa Dna hac in hærendo Obductioni vulnerū h⁹ et viden
dis Rottemis vicinis Regni Lati citat propinquis legibus et
Consuetudinibus Regni coram violatores Pacis et Securitatis Iudiciorum
et via pubca interceptor⁹ ac conturbatores stat rigorose de-
cretis et Constitutis ubi medijme Securitas pacis habea cui-
libet psonar⁹ et ꝑcipue Nobilium Sub Iudijs existen⁹ ac in
Iudijs comorand⁹ et ad Iudia discedend⁹ stat rigorose quida
et ꝑcauta sit tu cio his oibus spretis et in ptem rejectis ac
di ejus legibus et Constitutionibus Regni in subjacere omnia sibi li-
cere in pune ꝓsumend⁹ audaces et temere ꝓsumptuosi existi
tempore certo in ita pnotato videlt ꝛra Secunda Indie Se-
ctis Sancti Lucæ Euangle ꝓxime ꝓtita in anno ꝓsenti elapsis
decursis famulus tuus causa adue Sendon⁹ munimentor⁹ ad cau
sam cujus Dnosa Poniatouska et Successores et Mgci Nobiles
his Regalibus ptinend⁹ et spectan⁹ tu cio Dnor⁹ suor⁹ vi
line ulla data licentia de causa discedendo cum munimentis
ad Dnam suam viam publicam in tercepisti et cang⁹ cuagina
ta framea contra Constitutiones conturbasti ipsum obductionum vul
nerum ejus obloquio⁹ edendo, pacem et Securitatem publicam
Iudiorum ac vias publicas violasti. Penas in Legibus et Consti-
tutionibus Regni tam causa violatæ Securitatis publicæ ac Iudiorum
Exercitus quā ratione obsequijs vias publicas ac violentes con
tra vulnerationes Exercitus succubuisti et es transgressus
ꝓsentibus citatis ad terminum pariendum et ad ꝓmissa Iudi-
cialia venturus. Datum in Bod Sōdecen⁹ ꝛra quarta in Dnica Festi
Sancti Lucæ Euangle Anno Dni Millmo Septingmo Duo-
decimo. Ad bona vita Bolice Seniang ibiq⁹ Settens duo ro-
tationa actus ꝓsenti contra detentiste et cang⁹ in mensa
hyppi ꝓsente citato consiste et notificat⁹ religue de
quo ꝓsens Relatio. Ea parata fuit. Ex actis Castren⁹

Capitan⁹ Sōdi

Capitan. Praedecen. extraq. Moszczenski manu propria Lo-
cus Sigilli. Factaq. Sua Cujusmodi Pars Actorea propositio-
ne petijt Supranoatam citatam Partem ad Judicem rensio-
nem Stringi et compelli juris remedijs in toto Saluis ma-
nentibus. Et Judicium praesens Castr. Capitan. Praedecen. Termi-
num hodiernum ad prima et proxima Causarum officij sui Judicia
Castr. Capitan. Praedecen. ab hinc prius et proximius in Castro
Praedecen. celebrand. distulit limitauit et prorogauit prout
Actu praesenti differt, Limitat et prorogat Partibus ipsis Acto-
rea Gnosie Kamienska et Nobilis Kuratkowski per se pnlr ci-
tata p. Gnosum Joannem Przeciszewski pnlr suo coram suo
coram Judicio comparen. limitationiq. praesen. in toto consentien.
Conseruando eisd. Partibus terminum comparendi pe-
ptum et habent. Sunt itaq. habituae Partes praenotatae atraeq.
in eisd. futuris Judicijs Castr. Capitan. Praedecen. ab hinc
prius et proximius in Crno Praedecen. celebran. ad ulterius
Secum ea in causa jure proceden. et experien. terminum com-
parendi peremptum ipsis per Judicium praesens praefixum et conser-
uatum Nullius Partis jure laeso imo pro omnia Saluo manente

Actum in Castro Brodecensi

In Judicijs Causarum seu Terminis Julij Lanum officij Castrensis Capitaneatus Brodecensis Feria Secunda in die Festi Sancti Lucae Evangelistae Anno domini Millesimo Septingentesimo Duodecimo. Per Generosos Physothemum a Stubicz Stubicki Generosum Stanislaum Paltas Brestensis Cujus Judicem Castrensem Brodecensem Felicem Michaelem Moszczenski Camerarium Terrae Stravs Palatinatus ejusdem Brestensem et Brodecensem Castrensem Botanicum celebratis et expeditis.

In praesentia Dni Eudoxij Alberti Sulkowski Decani Lovicensis Hospitis Brodecensis Stephani Bogusz[illegible]wski Hospitis Brodecensis Casimiri Sokolowski Famuli Terrae Palatinatus Lendzinensis Dni Castrensis Brodecensis Alexandri Sulkowski Subdapiferi Brestensis Jacobi Solichnowski Alberti Richarski Casimiri Sulechnowski Casimiri Solichnowski Antonij Radolki Adami Skudalkowski Franciscki Joannis Hempel Lii necnon Multis Eni Dnis Joannes Auingerski de Niedzyno actum praesentem acclamantis.

Poniatowski et Sienkowski cum cassatione pacta Venitionis

Proponit Licitat et asserit Pars infrascripta actorea contra infrascriptum pro minando Partem citatam super Relationem exportatis alias per eam Pars citata et ex eisdem actis authenticis desumptam in praesentiarum tenoris talis. Actum in Castro Brodecensi Feria tertia in die Festi Epiphaniae Dni Anno Dni Millesimo septingentesimo Duodecimo. Ad quod actum personaliter coram me Multis Eni Dnis Stanislao Casimiro Paltas de Brzesc Judice Castrensi Brodecensi Capitaneatus Lendzinensis Pro Tribunali sedente Nobilis Joannes Paltas Judex Castrensis Brodecensis Pactorum Venditionalium Instrumentum exhibuit. Et Citationem valere debitam, cum Instructis Castrensibus Brodecensibus

Egrew Judÿ offÿ castrÿ Radecen ad Cancellariã castrÿ Radecen alteram contra ptes ad ptem ad Bona Vello Stupecka Residentiam ejs citãt ibiq Sztaw utrasq die Lorña actu ptenti coram detelysze et eas utrobiq in mensis Kyppoun in Cancellaria ptente Pno Adamo Sadzikowski suscipiente in stupecka ptente citata pmissse et utrobiq notificatas reliquisse de quo ptens Pelão. Ex latis castrÿ capitan Radecen extradita Mosze Seniski managgia Sigilli Factaq hiis hujusmodi pars actorea propositione petyit supranominatam citatam partem ad judicialem renssionem stringi et compelli juxta medÿ vitoto Palatinatus manentibus. Et Pno ptens castrens capitan Radecen. partium ambarum et quilibet actoreã cassando negotÿ Sñlis citatis Pnã Soniatowska Rao et Stanislao Suand nomine ptonatã citatã cassanda actoreã negotÿ Sñlis citatis ptonatã coram nobis compareniem et judicÿ controuertentiã controuersÿs in prdmissis ortis tenus factis nostramen ad alteram extra tempus dejus ptens pertractis. Pno. Brio actorem ptentiam Solenniter desui diligentia Protunc exactis et debite intellectis. Suspensa tantis per legalitate pdicti Banitionis ex Instantia Pnã Danielowska negotÿ Sñlis actoris et cassanda citata super Pnãs Soniatowska et Pienakowskie negotÿ Sñlis citatis et cassanda actoribus in Castro ptens Radecen in Judÿs causand seu Temis querelas offÿ simil et Exemptionum Sñs Secunda ante festum Sanctã Margarethe Virginis et Martyris pxme prodenitã anni prodens occasione summã Sexcentorum florenorum polonicalium ex pactionis retes de alienas summã trecentorum florenorum polonicalium non solutionis obtentã et publicatis ptibus in negotio Sñli mihi le jure extorsi mandat. In cujus mandati. de effectatione ptis actoreã cassando et citatis negotÿ Sñlis dilationem ad mandamenta causã ptentis necessaria eidem ptis actoreã cassandis judicÿ offÿ ptens dandã et concedendam ejs ad inueniendum prout ptens dat et concedit et habent. Sunt citati habeatur ptes nominatis utrobiq in eisdem futuris judÿs castrÿ capitan Radecen ab hinc prius et primius in Sñi Radecen celebrandis ad tenius coram se causa procedens et expediens terminum peremptorium comparendi. Et judicialem ptens officium et conjunctam nullius ptis jurisdictionem ibidem Palatinatus manente. In cujus rei fidem ad ejusdem prdmis Banitionis expeng cassis decrevit judex offÿ ptens Quatuor cadem partium actoreã

cassanda pdnam Quatuordecem Marcas polos parti et Judicio
totica in instanti pdoluat. idq; sub approbatione ejusq; condemna-
tionis. Et quoniam eand pdnam tam pti qm judicio pars actorea
cassando persoluit dico eand pdnam Banitoz Judm offijoz
tollit cassat et annihilat perpetuo.

Stryniewicki Banitus et Subscato

Super Relatione expertatis Adonis coram Nobis fastrenses co-
sules ryritan et ex eis Matheus depromptam infrascri-
tenonis tali Actum in Sonin Feria Secunda ante Festum san-
ti Michaelis Archangeli proxima Anno Domini Mille-
simo septingentesimo Duodecimo. Ad offm et Rhe Dnes
castrenses coniunctim personaliter venientes Nobilis Emi Gnalis
Spectabilis Stanislaus Manka de Villa Rybina ostio pres
bene notus Janus eadm libere ac Manifeste exhibit Scita
tionem valens fastrenses Scabecens authenticam pro Judicij
castrens Scabecens causand officij edifand essentia et fabri
in frascripta tenonis ejusmodi. Mys et homines in Dorpow
Dorpowskie Colonellus Peretuum Nobilis Scabecens et fa-
pricus. Tibi Magco Francisco Stryniarecki Thesaurario Ter-
re Belzensis de pertona Nobis tuis gntr omnibus Vige
Litis et Brevi Papli qua hac in parte fungmur authe manda-
mus. Vt Gram Nobis seu Judicio nostro in Ternis querelas
seu Judijs causand officij castrens Scabecens prius et prodimi
vel ad acta et petitionem presentis citationis in Crio Scabe-
cens coram ebrand personaliter et peremptorie compas. Ad In-
stantiam Prisci Joannis Jasmirski duorum trium Dieb
Czerskich Affonis. Qui te inhorrendo Manifestationi sub cos
actis pcens in frascripte ratione facta citat probat Quia attem
trascendendo Decito sumptuosionali in Nobis Debitis Ja-
bloscie Sabbatho post Festum Sancti Bartholomei Apli
pdmo anno presenti inter te abenna et tal autorem parte
realtea provato Quo mediante Decito juramento est. Quatty
tu summam pnam Mille Ducentorum florenorum polonic
calcul Complanatis nec pnosatum tum alteram Summam
Quingentorum tripharum Sine quovis additamento pro fon
tributis erogatarum Decitoz. Statuto Solui adjudicatum in
quatuor Septimanis prodimis ab actis Decti latis coram

Officijoz Castrens

Officio presenti Castr. Predecessi moderno actori sub pena bannitionis in proximis publicandis exolvere quam cumq. man. pro tempore officio non exhibita edictej pœnam Banitionis ed non solutione summand. Suppresentis sue culpe fisti proque super te decernend. et per Mtem Lini Inalen Iodum authentic. et juratu in judicio nro publicand. citand. ac inhibend. et summam eand. ungen. pœnis vene contrauentior. dicto compromissoriali super te decernend. in instanti nro coram Judicio exolvas. Ex termino pentunes et ad omissa judiciata respondes Datum in Castro Predecessi Sabbo post festum Mathei Apli proxima Anno domine Millesimo Septingento Duodecimo. die vero citu decessa ad bona vitis Sabbo die detulisse eand. in furia ibiq. sitta in mensa hyppi presente familia furiali posuisse et de juris forma notificand. reliquisse. Et actis Castrum Comitem et tenutam Sabbo eidem manu propria Locus Sigilli Supra scta actorea sup eius notata citatam Partem ad Judm. pred. Castr. Capitan. Predecessi per Mtem Lini Inalen Iodum Joannem Antonium Burgonovi de Mielgno Judicio pred. et Testes de Sum. sibi ter et multa juris forman vicibus quactuer accessimatam et requisite pro parte quorum Judex Sententiam comparens ipse primitiq. Mtis jus suum restituens Judici retulit copiam edictam in libro suo protocollo negotij sui Civilis justa contta citationis sue et admissione Judex officiosa Sabbo et officiose condemnauit. Inde cujus latem modo pro actore Judicio pred. obtens Judex officiosa Castr. Capitan. Predecessi juri communi affectationiq. pris actoreo annuendo decreuit pretentibus q. decernit. Mtem Lini Inalen Iodum Joannem Antonium Burgonovi de Mielgno Judicio presenti astantem ad publicand. et proclamand. pœnam Banitionis et de Bno solvend. Dnisq. illi annexis pœnis hocce Judex pensandidit et deputauit pretaddit et deputat pres. Qui quidem Mtis modo pro actore Judicio pred. adictus et deputatus edictum deputationis sue fideliter reddens in scriptis Judex officiosa exhibuit. Et dictam Banitionis et de Bno solvendis Dnisq. illi annexis pœnis pœnam modo pro actore supeas pte libra et bonis ejus albis obtentam primum hic in theca Judicij et modum in foro publico publicatio pres. Predecessi in frequentia

multorum hominum equestris Ordinis ac plebeiae conditionis
existentium alta clara Sonorosa intelligibilique voce sua praeconica
publicasse proclamasse et omnibus quorum Interest ad noti
tiam deduxisse de quo praesens Relatio. Post publicatam vero
eandem Banctionis et de Rno Poloniae Dnijque illi annexis
praescriptionis praenam Judicum praesens Castrensis Capitaneus Praedecessor cau
sam hanc cum toto ejus effectu ac partibus ipsis ad Magnum
Capitaneum loci sive ejus Castrensis competens officium cujusvel quo
rum Jurisdictioni pars citata cum bonis suis subest pro ulte
riori et finali in praemissis debito juris Ordine facienda et
determinanda Executione remisit remittitque Decreti sui
praesentis Vigore.

Inr Leznickie et Uminski Judicem Castrensem Pruscicensem Dectum Inquisitionis.

Proposuit Judicialiter et Officiose Pars infrascripta Actorea coram
Inferius nominandae citatam Partem super Relationem exportatae Citatio
nis coram Actis Castrensis Capitaneus Juniuladislaviensis regnitam et
ex eisdem actis authentice depromptam Infrascriptam tenoris Se
quentis Actum in Castro Juniuladislaviensi Fra Secunda
Prima Festi Sancti Francisci Confessoris Anno Dni Millesimo
Septingentesimo Duodecimo. Ad officium Actaque praesentia Castrensis Ca
pitaneus Juniuladislaviensis praesentis Mnlis Rni Gnalis Prdus
Joannes Michalczak de Plawinko officio praesenti bene notus
Sanus mente corporeque existens palam ac bnle recognovit.
Se citationes Trales authentice binas unius ejusdemque essentiae exi
stentes pro Judicijs Castrensis Capitaneus Praedecessoris expte infrascri
ptorum actorum coram infranominandae citatos Spectantes Teno
ris verborum Sequentis. Chrysosthomus a Dorpoz Dorpo
wski Praedecessor Capitaneus. Tibi Gnoso Casimiro Uminski
Judici Castrensis Pruscicensis Bonorum Villae Dębionki cum
infrascripto Comprinli Invasori Violentiarum in Termino Ter
mini probandarum patratori Prinli de persona bonisque tuis
gnti omnibus Summisque quibusvis pecuniis habitis et habendis
mandamus. Vigore Rio et nra Capli qua hac in parte fungi
mur authoritate. Ut coram Nobis Seu Judicio nro in Ter
minis Querelarum Seu Judicijs Causarum Officij Castrensis
Capitaneus Praedecessoris ab hinc prius proximiusve in Castro

Praedecessoris

Prodecess celebrand personal exemptoneq compas. Ad instans
nris Judj nri ejusq Delnus Prosonus Michaëlis et Virgilj
LeBnicklich Zratrum nri Le germanor Bononum Villæ Dzigalki
Summa olim Prosa Margaretha LeBnicka olim Prosi Stepha-
ni Bialoskorskii consortis strenliter vita functa Prosonum nro autore
amitta germana imorateronum Succongs Symonem autorum
Cui te secundo post obtentam Superte Contumaciæ spam citant
pro panis contra Invasores bononum dictorum Sanctis perte quor
Succubitis exeo. Quiatu Prosæ Vmiosti minime attento Prosus
autore Sup bonis Qndis Dembiorski iusto rito legitimoq jure fa-
tis steribus dicta olim Prosa de LeBnicka Bialoskorska autore
amitta germa imorateres quo uti perleges ipsa autoribus conexis
est nulla iuris Successionis habita ratione suorum ex bona dicta
cta Dembiorski Symonis tum possoni autorum obnoxia astrum-
sto Secum Prosq Stanislao Bialoskorski ui et vigr Superiorequita
re ibiq bones in numero Septem lebetem tum Tribii coretos duo
decem nec non res permultas Legr Korsino connotatas autor
ppias in ibiq existens de eisq bonis accipere in Commodum q
sui convertere exindeq bona eaq debita agricultura tum pro-
ventu concernens privare penitusq per eaq tui violentam bonor
interceptionem bona eaq desolare Patrem familias rei economi
cq attendens per autores relictum confundere contemptuare
de bonisq ipsa expellere atq violentias sprout Protto ea nre
facta promissa latius edisserit patrare prout de facto prd.
missa omnia executus est pnasq ea nre in legibus descriptas
Succubuisti Pro quibus Superte decernenq ac nihilominus du-
mmodum perte causatorem restitutione bonorum tum lebetis ac
alianem venem instantanea restitutione citatis his termino
panorum et Judi rensium. Datum in Castro Radecens Feria
Secunda ante Festum Sancti Michaëlis Archangeli proxima
Anno Dni Millmo Septingmo Duodecimo Stquiq primam
Super quam pdna Contumaciæ est obtenta Fra Secunda ante
Festum Sanctorum Petri et Pauli Apstorum pñme ptä altera
die hodierna actis contenta de Bona villa Oszewice feni-
amq ibiq Settam exportasse easeq ibiq in mensa ante eam
Veriam stante pfato Notario Provinciali rosciste et debi-
te Notificata religiq dequo pfens Relatio. Qd actis pastor
Capitans Juridicalis Lanicens Datum ut supra Borresit Sigmq clus.

manu propria Locus Sygilli. Factq sua hujusmodi Pars A-
ctorea propositione petijt Supranominatam Citatam Partem
ad Judicialem rensionem Stringi et compelli iuris remedijs in
toto Saluis manentibus. Et Judm praesens Castrę Capitanę Prae-
decens partium ambarum et quiq actorea Gnosus Nicolaus Le-
znicki Suo et Fratris Sui nomine personatr citata per Gene-
rosum Casiminum Sokołowski Notarium Castrę Coualiens
personatr coram Se comparentium et Judm controuertentium
contrijs in pmis Oretenus factis non tamen ad acticandum in-
tra tempus de jure psenen porrectis Gnoso Notario actorum
praesentium de sui diligentia Solenniter Prottante exaudi-
tis et debite intellectis. Teneri Partem actoream cittae doce-
re de terno et Conttis cittonis Suae Judm adinuenit et quia
docuit proinde Ptibus causam psenten prosequi injunxit.
In prosecutione causae Foro adinuento Parti citatae procedere man-
dat. In procedendo competenti actore et actione adinuentis
parti citatae respondere injungit. In respondendo necessari-
am ea in causa Inquonen per utramq Partem deducenda
esse Judm offij psentis adinuenit et decernit. Quattus Partes
utraq eandem Inquonen super contenta cittonis et pttonis par-
tis actoreae et quiq actorea probando objecta citata expurgan-
do innocentiam Suam per testes fide dignos et reigestae bene
gnaros idq in proxime futuris Judijs Castrę Praedecens dedu-
cant et expediant. Conseruando eisdem ptibus utrisq termi-
num comparendi peremptorium et habent. Sunt itaq habi-
turae pnominatae Partes utraq in eisdem futuris Judicijs Castrę
Capitanę Praedecens ab hinc prius et proximius in Cro Prae-
decens celebranda ad ulterius Secum ea in causa pcedendi
et experiendi ternum comparendi peremptorium ips per Ju-
dicium praesens praefixum et conseruatum Nullius Partis
iure laeso imo per omnia Saluo manente.

c. Tomicki Infirmat cum caeteris cittis Decttm Suspensionis

Proposuit Judicialr et Offose Pars infrascra Actorea coram inferius
noandam cittam Partem Super Relationem exportatae cittonis
coram Actis Castrę Capitanę Crusuiciens rgnitam et ex eisdem
Actis authentice depromptam Infrascram tenoris eiusmodi Actum
in Cro Crus

in bro Consulicers fra Quarta in Castrino festi Sancti Francisci
confessoris Anno Domini Millesimo septingmo Duodecimo.
Ad Offm et acta presentia Castrens Capitan Consulicers pfti
unus Nobilis Dnus Dnalis Stus Mathaeus Lyboua de Koscies Ili.
offo presenti bene notus Sanus mente corpore et dnus palam ac
bene vole vigit Le Cittonem valen authen copiam infrascro
pro Judicijs Castrs Rodecens expte in fascion actoum cons
infenius nominand citand Spectans tenoris talis. Spectabi.
mus a Dorpow Dorpowski Rodecens et Capneus. Exercituum
Dni Colonellus. Vobis Prudens Thomæ Pasenti et Francisco fi.
lio Tomickiem Civilibus tum Dobili Raskowski comun
Prosoum Thomickich Famulo Compiali et Complicii deplr
Sonis Bonisq vris gntr obus ac Rumanis quibuscum pecunias
habitis et habend vigore Dli et vras qua hac in pte fungnr
Capli authe mds. Vt coram nobis seu Judicio offij mi Castrens
Capitan Rodecens in Terminis querelarum seu Judijs causar
offij ejusq fra Secunda a hinc prius et plenius in bro Rode
cens celebrand personaliter et peremptorie compareatis. Ad In.
stantiam Dni Stantiam Dnis Judicij offij mi ejusq Debitor Prosoum Nicolaj
et Michaelis Sednickich Fratrum civium Cracoviensium Bonorq
omnium moibus et im moibus Summandq quarumuis pecu.
niarium propriam Facti Civilibus Prosor Biatoskorskia amit.
tor Sua derelictor erga alios consuccores Suos Successionis Dnor
actorum. Qui vos in hac vestri Sua coram actis authen
Dni eo mne contra vos facta propanis legibus Dni desens
pernes succubitis citant et quid contra cum mariti tui Dli
authe et actitia Secundo pt pnam contumacia in anteri
oribus Judijs mis sup vos obtend dclo. Quia vos Dni Civiles
Tomicen et presertim tu Prose Parens vr attentis legibus et Sen.
tus Dni quod aliena fortuna gaudere neminem volunt imo re
dere unicuiq quod Suum est. Cadent optime gnanes hujus quos
actores pt in iniatam et Prosam Biatoskorskia Civilem amitam
germanam Sua ad Dana moiba et im moiba Summasq quascus
pecunias ubiq locoru hrentes morte ipsor derelict Sure Succes.
ue concurrere debeant contra omne fas et aquum libr Sua
hoc turbulento Dni tempore procedisti ad eam Successionem
resciter quonam Dnis protestatur te Intermiscuisti et intrusisti.

sti quando quid accepta notitia ratoris ejusq; ol. Inosl. Mar-
garetho Piato Morska m. Bonis Villæ Dembionki Sorte in-
ri ejus subiecta demortuus polinò Ingnus Saulus Domoysli
m. civitate cui eaq; ol. Inosa amitta actoris manens denun-
tiab mrátos Franciscus filius Domicki et Kiskowski fa-
mulus suos tempore in Grottone Specificato m. ea q bona Dem-
bionki Superm. existi et ad attentanq; violentias et inter-
cipiendq mobilia informasti et justisti qui Sup. m. missi
et informati mandata tua ad rutum exequendo bona D.
dicta Dembionki possoni dicta Inosl ol. Piatoskor
ska subiecta tempore Superius recensito vos Inose Fran-
cisce Domicki et Kiskowski Domule Superinequipatis
ibidq; n. expectata humatione corporis pie defuncto
Inosl amicus sua rebus ejus ppnjs moibq; provelle et be-
neplacito uro disposuistis non nullasq; res m. scrinijs et
scriniolis contentas ut pote denodia margaretha
uestes et uestimenta mulebria magno Sumptu eo empti
et comparatas munimenta et dispones varias Dorsi-
uo Regio Specificatas cui eisq; scrinijs m. intercepistis et
ad Parentem et Dnum vrum deuehi curastis. non nullas
uo res ad rem domonicam Rectoris pfato ol. Sto Domor.
tui intercipere permisistis et cum eisq; dispartiti e-
stis. Quos pna si et n. aliter pegistis pquod contra le-
ges Stri excessistis pdnaq; ratione pmissorum Sue-
cubuistis pro quibus Rpnobis decernendq; ac nihilo
minus restitutione rerum oium Sortium Regio contra-
tarq; et specificatarq; pfexecutni: Stis paituri et ad
pna Stis rensuri. Datum m. Ord Prodecen. Labbo pt
Festum Sti Michaelis Archangeli pdmo Anno Dni
Millmo Septuagmo Quadragesimo. Citatum ad Bona Villa
Saniewo feriamq; ibidq; Litanis die horna actu pfexe de
scta detulisse eandq; ibidem atrio pflente Inosto Dmi-
cki citato familiabq; suis ali posuisse et notificasse reli-
quit. Et actis hastq; capitaq; Quascuicies extraditis Ser-
uijsti manuppria Locus Sigilli. Factaq; sua requisme-
di Pars actorea propositione petijt Supranominatam
citatam Partem ad judiciales rensiones Scrinij et compel.
li juris remedijs ritisto Salvis manentibus. Et Judicium

Pars Partes

Ppens Castrens Capitan Prdecens partium ambarum et quia
actorea Prosus Nicolaus de Brigelli Lug et pris sui nois ut
etata Prosus Thomas Tomicki per Prosum Ejmicum Soko
lowski Nuncium Castrens Cracoliens uti nuncium Prosus Franci.
scus Thomicki et Bobis Piaskowski Famulus pcurator Jpsius
Nicolowski ibidem pro coram se comparentium et pdis contro
uertentiis contrijs inimicis hactenus factis et tamen adhuc in
vita tempus de jure pfenion porrectis Prosus Botanio autore
pfentiis dehui diligentia solemniter Protanto exauditis
et debite intellectis. Ad repositionem ejusdem Prosi Nicolaj
uti mentij dilationem uero Infirmitatis Prosus Thomas Tho.
micki citato ad pme futura Judicia Castrens Prdecens
dandam et concedendam esse Judicium officij pdes adinuenit
et decernit. quam in pme futuris Judicijs Castrens Prdecens
cum duobus testibus genere sibi similibus in eam Juramen-
ti formam quia a Deo permissa Infirmitate tactus pter-
mino pfenti comparere non potuit Deo et Sancta Jesu Chri-
sti Passione ita pis cum testibus adjuuante comproba-
re tenebitur. cum ceteris uo citatis causam pfentem ad
illum Terminum hoc ie Juan ptens suspendendam esse
censuit prout suspendit iudicando et habend. Sententiam
habituros Partes pnotatas utrag ineissa pme futuris Ju-
dicijs Castrens Capitan Prdecens abhinc prius et priusq
in Curia Prdecens celebranda ad ulteriusq de cum eam cau-
sa jure pcedend et expien terminum comparendi
peremptorium illis per Judicium ptans officium et conferea
tum nullius Partis iuste laesionis pro ea causa manente.

Ego Iwanski Capifer Cancicens Banitus et Publicatus
cum ceteris comparens Dectum suspensionis
proposuit Judici et offre pars infrascripta actorea cons infrenius
nominatus citatum pter. super Relatione exportatis citationis co.
ram Actis pfentis Castrens Capitan Prdecensibus recognitam et exhibita Actis authen depromptam infrascriptorum tenoris
talis. Actum in Curia Prdecens Feria Secunda pt Festum San-
cti Francisci Confessoris proxima Anno Domini Millesimo
Septingmo. Duodecimo. Ad offm Actis pfentium Castrens Capi-
tanei Prdecens pronatus unus Milis Fori Inalis Prosus Stanislaus

Thadeus de Villa Rysiny auther et Curie offi presenti bene notus
Sanus eius pater publice exulej exiuit. Le citowen hales
auther pro Judijs Castri Capitanj Pradecen Spectans contra
citatu infrascriptum Leuiens copiose infrascriptis similen teng.
vir tales Chrysostomus vir Orlowo a Dorpossi Dorpowski
Pradecen & Capneus Secretus Mri Stanellus Vobis Mgco
Adamo a Joanne Joanski Subcapitaneo Paltus Lanciciens
Boroni Villa Rypino Starosti et Proxis Joannikempal.
dij Bonors Patoris Rypina quomis Junj titulo Possoni tun
Alexandro Duiatkowski et Marianno Potocka conju
gibus mitiem Jgnis mratoni Bononi Rypino Brenda.
tonjs Possonibus de possessionibus bonis ejus gnalibus ac Summis
quibusuis pecunijs habitis et habend vige Rio et mra qua
hac vi pte fungun Capli authe mds. Vt Coram Vobis Pru
dicio offi mi Castri Capitanj Pradecen vi Terminis Querela
rum Seu Judijs Causarum offi ejusd Pro Secunda abhinc
prius et primius vi Loco Pradecenji celebrand personali
et peripte compatis. Ad Instantiam Prozis Constantiae
Bielicka et Proxis Stanislaj Kosnowski comitis Jgnis de
etnicis. Quidnos et quisq conten cum mante tui personali
authe et captis citat justa et ad Inscriptionem Castri Pra.
decen debitoreum qua mediante Libris istis te et vi sen.
pisti Mgco Joanski Summam Ducatorum Thellinis florenos
polos in moneta Solidaria una cum provisione prote
pore certo vi Inscriptione expsso actrici persoluere cui Inscripti
contraueniendo n Satisfecisti et enim eand Summam ad
multiplicandam actricis requisitionem persoluere noluisti rej cu
ras per quod Inscripti tue pfatis contraueniisti rigorem ad Pre.
dictum in Inscriptione appositum Incubuisti pro quo Justo de.
cernend ac mihi omnimus Solutione ejusd Summe una cum
provisione ob eam proueniens presentibus citamini litis
pendenti et ad pmos Judiciales vensini Termum cum alter
tatum. Datum vi Loco Pradecenji Fa Secunda pt Festum Sancti
Francisci Confessoris proxima Anno Dni Millesimo Se.
ptingmo Decimo Sexto Loco Villa Rypino Sigillum ejus
dem Officium quo hoc actu presenti contra detulisse et eam
vi mensa Officij presente Familia Curiali posuisse et noti
ficata

ficatam reliquisse de quo praesens Relatio. Ex actis Castrens
Capitans Praedecens extraditum Moszczenski manu propria
Locus Sigilli Factaq Sua hujusmodi Pars actorea proposi
tione petijt Supranotatam citatam Partem ad Judicialem
rensionem Stringi et compelli iuris remedijs in toto Salvis
manentibus. Et Judm praesens Castrens Capitans Praedecens
Partium ambarum et quia actorea Gnosa Constantia Gio
Snowska personaliter citata Gnosus Kempalski pro Gnosus
Kwiatkowski Suo et contis Suae nomine pro coram se com
parentium et Judicialiter controuertentium contrijs in praemis
ore tenus factis non tamen ad acticandum intra tempus de
jure praescriptum porrectis Gnoso Notario actorum praesentium
de sui diligentia Solenniter Prottante exauditis et de
bite intellectis. Teneri Partem actoream citatae docere
de termino et contentis cittonis Suae Judm adinuenit et
quia docuit proinde Partibus causam praesentem prosequi
injunxit. In prosecutione causae Quoniam Mgcus Ada
mus Iwanski Dapifer Lanciciens Bonorum Stypina et Ko
rzeszynka haeres interno praesenti permisit se condemnare
Proinde Judm offij praesens causam praesentem ad ulteriorem con
uictionem ejusdem Mgci Iwanski Suspendendam esse cen
suit prout Suspendit iudicandam. Post quam conuictio
nem Partibus comparens utrisq in proxime futuris Judij Castrens
Praedecens per hocce Judm offij praesentis terminus compa
rendi praefigitur et Conseruatur peremptorius. Tandem
Pars Suprascripta Actorea Superius notatam citatam partem
videlicet Mgcum Adamum Iwanski Dapiferum Lancici
ens Bonorum praefatorum Stypino et Korzeszynek haeredem
ad Judm praesens Castrens Capitans Praedecens per Mnlem
Rni Gnalem Prdum Joannem Aurigowski de Mielzyno
Judio praesens adstantem semel bis ter et ultra juris formam
vicibus quatuor acclamatum et nec per se nec per suum quem
vis legitimum Plenitem comparens imo prout id Mnlis jus suum
restituens Judio retulit concen exantem in lucro suo pro toto ne
gotij sui Principalis iuxta contta cittonis Suae ex admissione Judicij
offij praesens Judicialiter et officiose condemnauit. In uim cuiusluri
modo praemisso Super eadem parte citata videlicet Mgco Iwanski

Dapifero Lanciciens et bonis ejus oibus obtens Judm offij
psens Castrens Capitans Prædecens iuri communi affectationiq
Partis actoreæ annuendo decreuit psentibusq decernit Solu-
tionem Summæ unacum prouisione ab ea proueniente
pro quibus res est idq in Instanti Sub pœna Banitio-
nis et de Rno Poloniæ Dnijsq illi annexis pscronis quæ in
casu contrauentionis Decto psenti jam ex nunc Super ea
dem parte citta videlicet Mgco Dapifero Lanciciensi
et bonis ejus omnibus decernitur. Mnlemq Rni Gnalem
Prdum Joannem Aurigowski de Mielzyno Judio psenti ad
stantem ad publicans et proclamandam eandem Banitionis
et de Rno Poloniæ Dnijsq illi annexis pscronis pœnam
modo pmisso obtentam hocce Judm psens addidit et de-
putauit prout addit et deputat psentibus. Qui quidem
Mnlis modo pmisso a Judicio psenti additus et deputatus
exns jus deputationis suæ fideliter reddens in facie Judij
offij psentis palam ac bnle rguit. Se pdictam Baniti
onis et de Rno Poloniæ Dnijsq illi annexis pscronis pœ-
nam modo pmisso Super eadem parte citata uidlt Mgco
Iwanski Dapifero Lanciciens et bonis ejus oibus obten
tam primum hic in stuba Judiciali postmodum in foro
publico Ciuitatis psentis Prædecens in frequentia multorum
honum, equestris ordinis ac plebeiæ Conditionis exntium
ad Judicia morna congregatorum alta clara Sonorosa intel-
ligibiliq uoce sua pconica publicasse proclamasse et O-
mnibus quorum interest ad notitiam deduxisse de quo p-
sens Relao. Post publicatam uo eandem Banitionis et de Regno
Poloniæ Dnijsq illi annexis proscronis pœnam Judm præsens
Castrens Capitans Prædecens causam hanc cum toto ejus effe-
ctu ac ptibus ijs ad Mgcum Capneum loci Siue ejus Castrens com-
petens offm cujus uel quorum Jurisdoni pass citata Banita ui-
delicet Mgcus Adamus a Iwanie Iwanski Dapifer Pala-
tinatus Lanciciens cum bonis Suis Subest pro ulteriori
et finali in præmissis debito iuris ordine facienda et de-
terminanda Executione remisit remittitq Decreti sui
præsentis Vigore.

Jnr Wilkowski ie congr

c.

Ex Wilkowskie congés et Soniatowska a Sierakowskie dictum condescensionis

Proponuent Auctr et offse Partes infrascrtæ ex mutuis actoratibus et reatibus contrase. Super Relationes sibi mutuo exportatas Sectionib infrascris et primo exactoratu Prosonum Wilkowskich congiu edicto citonis ac ejus Relationis fundatæ per Minten infrascriptum tenor Sequitur talis. Chrysostomus in Dorpose et Orlow Dorohowski Ord decens baptus. Bsonellus Exercituum Regni. Vobis Prosis Mariannæ Radzinska primo olim Mgci Michaelis a Bogustawice Sierakowski Postillatoris Lancicien ad presens vero Secundi voti Mgci Mathiæ Soniatowski conti Lgnis. a pio. primanto Dnâ Reformatoria et Mutalitiali tum Prosis Franciscæ Theresiæ et Annæ Sierakowskien Virginibus Filiabus Mgci Michaelis a Bogustawice Sierakowski ex Supta Mgca Mariannæ Radolinska matrimoniali pereatis Filiabus et olim Perillis et Endmi Dni Stanislai a Bogustawice Sierakowski Archidiaconi Bapneis Lancic Sonanien Canonicis Fratribus Dni Petricovien nepotibus et Successoribus Lgnis. privat Bonorum ita et onerum depositis ac bonis vis gto ocbg ac Summis quibuscis pecuniarijs, ubicung habitis et habendis Vigore Rio et vra Capte qua hac in parte fungmr authe mds. Vram nobis Seu Judicio vro Castren Poldecen in Terris Cuyaviæ Seu Judicijs ptes Causas offij Ra Secundas post datam infrascriptam Seu positionem ptes citonis prias palmi. usue in bro Poldecen celebrand pro ac presentia compatis. Ad Instantiam Prosonum Alberti Wilkowski et Mariannæ Franciscæ conjugum inuicem Lgmorum Bonorum Mobilium arendatorum Possor Affonum. Qui nos mandata actoria sub sui Manti tenoribus Dans Soniatowska cum sui Manti authe et assistia. Mi novenges rio ad Natos ac alios tutores nobis de jure incumbentis authe et assistia citant vocandos Manifestationis tum et Inscriptionis Castren Sonanien robo. ratorum tum et alterius Inscriptionis modo Simplicis debiti Inscripta. Quattuor nos Summas binas primam quidem Summam Undecem Millium florenos polonos in aretdam erogatam monetæ argenteæ tum et alteram Quatuor Millium monetæ argenteæ Sine quarum aucsi ejusdem Scripti et Secundissimo Dno Stanislao a Bogustawice Sierakowski Ar

117

chidiacono Pressnen accomodatam ac denig Summa Tertia
Triginta Imperialiū pro arrua necessitate datam eidem
Perillō accomodatam tum et Solidania centum ac denig
Summas in Contributiones Varijs Militibus expositas et
erogatas eisdem Altonibus una cum prouisionijs ab eis &
Summis pueniens persoluatis et realiter enumeretis pro
rege citari et ad citamini. et ad Relationem Ryprascians Sum-
mam per Sententiam Iudicij Vñi Stringi et compelli Steraq
in talibus fieri Solita contra uos Statui decerni et Intiari
tis termo pariuri et ad gma Iudicio venturi. Datum in Castro Brd.
decens fria Quarta pt Festum Matthei Poniosissimo Virginis
Marie prima Anno Dñi Millmo Septingmo Duodecimo.
Mōlis Xri Inālis Pdus Matthaus Charscii de Mostki ex repro-
ducto authentico officio Stens notus Panus eāns palam pubce
Onleg vgnit Petitionem hālem authen pro Iudicijs Stens Castren
Capitanj Prodecens contra citatos Ryprae & ipsos Veniens Capio
Ryptio Similem Ad Bona Villa Dzierzbice banamq ibiq
Settan Feria Secunda ante Festum Sancti Michaelis Archan-
geli prima pmeridiana detulisse et eamq mensa hy ppti
buna presente Familia Sunali posuisse et notificatam rede-
quisse dequo Stens Relatio. Et actoratu uō Ihoand Pania-
towskiey et Kierskowskich exportata citationis ac coram actis
Stens Castrj Capitanj Prodecens Relationis vgnita et ex
eisq actis authentice deprompta infrascia tenor Sequitur
in hec verba et est ejusmodi. Actum in Castro Prodecensi.
Feria tertia Pridie Festi Exaltationis Sancte Crucis Anno
Domini Millmo Septingmo Duodecimo. Coram Me Stag Stens
Castrj Capitanj Prodecens plurimis Mōlis Xri Inālis Pdus
Casimiro Lasakowski de Dzierzbice oriundo Stens bene noto Sa-
rus pria eāns palam pubce Onleg vgnit. Petitionem hālem au-
thenticam pro Iudicijs Castrj Prodecens Rectam contra citatos
infranominandos Veniens tenoris talis. Thomas Stho-
mus de Orlowo a Dorpost Dorpowski Prodecens & Capneus. Exercitus
Qui Colonellus. Vobis Ihopi Alberto Wilkowski et Marian-
no Franowska congebus inuicem lgnis Bonorum Villa Vier-
bie et alionem coptionem de occupationibus depsnis ac bonis
vis gnte sibq ac Summis quibusq pecuns habitis et habend
Vigore Ris etnis qua hac in pte fungmr Capli authe mod.

Et coram Nobis

Vt coram Nobis seu Iudice offij Nri Lastren. capitan. Predecen.
in Ternis quarelam seu Iudicij causam offij ejusq; Pra secun.
da abhinc prias et ptimius vi Dri Predecen. celebrand. psona-
liter et pempte compatri. Ad instantiam Mgcae Mariannae
Sadolinska primi olim Mgci Michaelis Scenkowski Scilla-
toris Lancicien. Secundi adpsens uoti Mgci Mathiae Koniato
wski contis tgmo Matris tum Francisca Theresiae et Ioh.
nae Scenkowskich ejusq olim Mgci Scillatoris Lancicien. sis
filiam cum eaq Mgca Sadolinska in primo voto matrimoni.
ali pcreatam Virginem innuptam nem et olim Penitis et Pe-
cuerdmi Dni Stanislai Scenkowski Archidiaconi Inowlo.
et Posnanien. officialis Proxnes Natalis Canci Varsavien.
et Rosta Leyner ex fratre germo Nepotissam Actricem. Quas
uos maritam Actricis cum sui tequoq; maritato ad tui ma-
ritond Virginis cum ejusq Matris ac aliond Tutorum Rbi
de jure meumbentiu personalibus assijs citant prole. Quatto
uos de Bonis Villae Wierzbie etalijs ea spectanes olim Penitis
et Ignomi Dni Presbris et Posnanien. Archidiaconi Hdrijs
Inferonibus olim Mgco Manto et Parenti Actricis eorum actis
authes Nri factis et ignitis. oneratis. inse Filias ac nepotissas
Actrices jure Natis Successionis devolutis pervos nullo Jure
possessis condescendatis in Posonem q Actricibus una cum fr.
Seminationibus et inventarijs fruct in Posonem eorum rec.
pistis tradatis et dimittatis desolationem compensetis, proven-
tus rerum vos indebite pereptos restituatis citamini igitur ad
videndq et audiendq uos ad condescensionem de pdictis Bo-
nis Wierzbie et alijs ea Spectanq mite Actrices devolutis dimis-
sionemq eorumq una cum fseminationibq utrisq ac Inventa-
rijs in Posonem actricum nec non refusionem damnor et de-
solatione causatond tum et restitutionem proventuu debo
mitt. Ex adverso pervos indebite pceptond Dicto Judici offij Nri
q; et comselli exteraq; pro juris exigentia Super vos decerni
et Intiari Rhs pariturj et ad pmissa Iudex pensuri Datum in
Civ. Predecen. Sabbatho pt Festum Datis Beatmae Virginis
Mariae proxmo. Anno Domini Millmo Septingmo Duode-
cimo. Ad Bona Villae Wierzbie Sariamq ibidem Sittam die
Hasterna detulisse et eamq in manu Rysi presentasse

citti posuisse et notificatam religie de quo Pens Relão Castri Capitan. Brdecens extorq etiã Moszeńsky manupria Locus Sigilli. Factisq huiusmodi Cartes utriq positionibus petierunt se ad Judicalem rensionem admitti et compelli juris remedijs in toto Saluis manentibus Et Judicium Pens Castren Capitan Brdecens partiũ Pratanem ambarũ et quiq actorea Simul et citata Prosus Wilkowski Suo et cõtis Suo nõe pte citata simul et Actorea Prosa Soniatowska mater et Cienkowskie Filia per Ingrum Antonium Moszeńsky Actis Pens Fria tertia ante Festum Sancti Reduigis Vidue Electe pmẽ pta anne Pens Insenen Pentem personal coram se comparentium et Judr controuertentiũ contijs in pmis ore tenus factis n tamen ad acti canq in tra tempus deuire Pcenium porrectis Prosa Dotario actonem Pens desui diligentia Solenniter pstante. exauditis et debite intellectis Teneri ptes utraq docere de terno et contentis cittonem Suam Super mutuos actoratus et reatus Judm adinuenit et quia decuerint pinde ptibus causas Suas psequi injunxit. In prosecutione causã ptibus utriq et quiq Prosis Wilkowskie conjugibus Solutionem Summam pensand ac contributionũ militand erogatarũ postulantibq Prosis Soniatowska et Cienkowskie Vicinibus dimissionem bonorũ Wierzbie et aliorũ captiones refusionem damnorũ ex desolatione causatorũ restitutionem quentiũ perceptorũ arrens et effectantibus et Judmone pmonũ in controuersias descendentibq Judicij certantibus Quarum contijs Judm Offi Pens exauditis pensis et pond examinatis quorundam actionis pentes sine Inquisitione decidi requirunt Ideo Respensa decisione causand pmand abutriq per ptes sibi adinuicem intentatarũ necessariamente ita condescensionem Offi sui in fundo Bonorũ Wierzbie et aliorũ ad pertinens Judm quod adinuenit et decernit. Quatus ptes utriq mutuo sub Simptu Offi Pens hinc et ab actu Pens videlicet Sex Septimanas pdine elabendas in fundo Bonorũ Wierzbie et aliorũ ad pcinens conducant. Quod Offm condescensurum cum facultate in aliud tempus limitandi. Inquisitores ad vicinis et Subditis bene gnaris prius cum corporalibus iuramentis Sup reparationem uel desolationem ac prouentu eorundẽ Bonorũ

nung. bonor aliasq; mutuas ꝓtensiones expediet. Post quas
expeditas et in ꝯclusso rothulo obsygillatas ꝓtibusq; extra
ditas terminus in prodime futuris Judÿs Castrens Capi:
tanj Sbdeccns prosigitur et conseruatur peremptorius
Luta per utramq; ꝑtem Trium Marcarum polonj parti et Ju:
dicio totiq; Judicio quidem in Instanti soluenda Sub ꝑna
Banitionis et de Anno Polonicis Dnÿs illi annexis ꝑsecutis qui
in casu contrauentionis decto ꝓcessu jam exnunc super eisdq
ꝓtibus utriusq; et bonis condignis decernitur. Mtemq; Nre
Gnalem Nolens Joannem Stanjgowski de villa Mielsÿno Judi:
cio offÿ ꝓsens adstantem ad publicandq et proclamandq eam ex
Banonis et de Anno Polonicis Dnÿsq; illi annexis ꝑsecutis pe:
nam Rocce stam offÿ ꝓsens addixit et deputauit prout ad
dixit et deputat ꝓsentibus. causasq; ꝓsens cum toto ejus effe:
ctu ac partibus ejs ad Mgnis Capnei loci. Luc leconi Capne:
os Luc econi Castrens competens offia quibusq; uel quor Juris
dictionibus Partes Supranotate utriusq; cum bonis suis subsunt pro:
ulteriori et finali in premissis debito Juris ordine faciendis et
determinandis Executione remisit remittitq; Decti sui ꝓtens
vigore. Per ꝓtes uo eadem luta pena sibi ab inuicem compen
sanda. et habent. Sunt itaq; habituri ꝓtes ꝓnotata utriusq;
in eisq; Lutis Judÿs Castris Capitanj Sbdeccns abhinc prius
et ꝓximius ꝑ eductas Inquisitiones in fo Sbdeccns celebrandis et
deinceps Secum ea in causa procedendi et expediendi termi:
comparendi penitus ejs ꝓtibus ꝓsens Ctus et consentan
tes quibus ꝓtis jure lto uno pena saluo manente.

D Moraczewski et Impignatorianteris onis Executionis ꝑpetuo Banniti et Jubilati.

e. uista Relationem Executionis in Bonis infranominandq ex
pedita et coram actes ꝓsens Castrens Capitanj Sbdeccns ignita
ex eisdq actis authens deprompta infrascens cujus tenor sequi
talis. Actum in Uno Sbdeccns Sabbo ꝑ festum Sti Francisci
confessoris primo Anno Domini Millmo Septingmo Decimo
Ad offm Stug ꝓsentia Castrens Capitanj Sbdeccns ꝓ uno
Mtis Andreas Krzmystawski noe cujus interest obtulit se
ꝓsenti ad acticandq et in acta ꝓtis exigendum actum Executionis

in Bonis Villa Tajewo peracti Manu Jnosi Joannis Casimiri
dacons mei Dambrowski Dni Castr Lanciciens Rubij facto
Sedecess Suscins infrascins tenoris tals. Actum in Curia
Bonor Villa Tajewo Fra Secunda ante Festum Sancti Mi-
chaelis Archangeli prodicta Anno Dni Millmo Septingmo
Duodecimo. Ego Joannes Casimirus Dambrowski Dnus Castr
Saltus Lanciciens Rubus Castr Sedecens Qui communi
ac offo meo Burggrabiatus Satisfaciendo ex Specialj com-
misso Mgci Chrysosthomi a Dorpossz Dorpowski Capnei
Sedecens ad requisicoem Jnosa Marianna Modlinska et Jnosi
Stephani Krzemyszlawski cuda eliter mihi exempta contra dicta
Vidua Matrem et Fratres Andream Pauli et Marianam
Liberos ejus pcis Sureuincentis Astans Insistendo Lucro
panam legum vidlt infamiae excolli ex Ste concij Jnosi
Krzemyszlawskich actos Sup Jnosa Alberti Morawcwski ad
Solid certa bonor Tajewo hacde homicida citato in
causa nonne ejusd Judicij et Dni Krzemyszlawski per Ex-
lam Damionna tendencia intercepta ex bombarda con-
ori animo deliberato in caput conjaculationis et eminis Subla-
tionis aliasq violentiar patrationis et edutam pptem
autoreas ea in causa Inquisitionem in Bonis Castr Sedalien
ptinc in Villa Grabowo vige laudi particularis Radzieio-
wiens Brestens Cujauien et Kuiauiae Saltuu obauram pe-
stiferam in Civitate Sedalien grassantem Fra Secunda an-
te Festum Sti Nicolaj Pontificis prodicta Anno Dni Mil-
lesimo Septingmo Decimo. obtento et publicato Lucro eoq pos-
na Infamiae de Jnis in Relatione habitis gnecum Nobilibus Ale-
xandro Jnowlski et Antonio Gregorcwski de Mirki Cnis Finale
Nro Clemente de Villa Padnew authentico et Juato ad Bo-
na Judicta Tajewo die horna actu contra condescendi Juris
donem meam in Curia coram bonor in Sentia Jnosor
Andreae Krzemyszlawski et Jacobi Sackowski alionq multor
equestr ordinis et diuersae conditionis honor fundamicanq Mi-
nisteriali Supraseo acclamare mandaui Executionem de pre-
dictis Bonis et persona Sureuicti facere et exequi volui et
conabar. Venem quoniam non preuento eoq citto Sureuicto
personali comparens Nobilis Sophianna Chrysinska Nobilis Fran-

cisci Rowzo

ciscj Lorenicowskj consors asserendo eunq; Prosum Albertum
Morawskj homicidam nullus bus de eaq; bona fajeno habu-
isse iuxta quod habuit Filijs suis Prosis Joanni et Francisco
Morawskjem constitit tum quoq; abijsq; filijs ejus summa de
ouo Millia Quingentos florenos polonos. Actis castr. Radecen
put allegauit sibi super factis bonis Insera non tamen eaq;
Insertione reproducta de interno et remissione incidens repro
ducenda necnon Prosa Barbara Krzyżowska ejusq; suscepti
Prosi Moraewskj consors his formalibus Jatu Jadnego pra-
wa niemam ani maż mey Jadney fortuny brat sig tego nikomu
Jadnemu nieda musiałby nieiedn zginąć eaq; Executio
nem impugnarunt et fieri non admisserunt hac attenta ejq
modi impugnatione ab eaq; Executione supersedi sed cau
sam hanc cum toto ejus effectu ad ptibus ips et Impugnato
ribus pro decisione et diiudicatione omnium ad Judicia
castr. Radecen prime in Radecz die lodante celebranq; ter-
mi. si remittor ptibus. Conservando ejsd ptibus et Impugna-
toribus termu in allegatis Judicij castr. Radecen ad
ulteriusq; terminum ea in causa cum ve agendum compa rendi
emptam Joannes de Simines Dambrowski Actis castren
Petrus Sancii eius Rubius castren Radecen manuppria
Post cujus quidq; actus Executionis in acta ptes mjorationis
scripte ejusq; ijs offerens circa acta ptia rem deprit Da-
ctis castr. capitan Radecen extaq; Morawenski manuppria
locus sigilli. Interno itaq; horno ex eaq; remissione illojq;
pubco in diem hornam ipsme incidens et ptueniens pars Repra
sentata alterca superius nonatum citatam partem ad Impugnato
res antelionis Executionis ad hanc ptem castr. capitan Ra
decen per Martinum Kuli Inalem Actum Joannem Kunigo su
de Mielzyno Judicio ptenti adstantem Item et bis ter et ul-
tra juris formam uicibus quatuor acclamato et nle persone
perhuam quemquis ignud ptentem compasentem imo put idem
Miles jus suum restituens Judicio retulit coreos existentes in
lucro ulteriorisq; fortis finalis et indilato faciendq; Executi-
onis ex admissione Judicij officij ejusq; Judi et officie conde-
mnauit. ulteriusq; sibi per Judm ptem adstantem cujus asse-

ctationi Iuriq communi Iudex ꝓsens Castrq Capitan Sradecen
inhærendo decreuit ꝓsentibusq decernit. Quattus Prosus
Burbius Loci ꝓsentis aut Subdelegatus Iuratus. ad primam
actores ꝓtis requisitionem et Dicti ꝓsentis exhibitionem eandq
Executionem sortem finalem peragere tenebitur. Subpœ
nis contra Negligentes officiales legibus Regni Sanctis. Re
mo uero eandq Executionem Iuris oppositionibus citat
Reformationis dilitalitio aut relatione accusandq reu lite
ris Salui conductus quod ꝓsens amouendq impugnabit. Sub
pœna Infamiæ et de Regno Poloniæ Ducisq illi annexis ꝓsen
sis quod in casu contrauentionis ꝓmotens jam exnunc Sup
impugnatis et bonis eorum oibq decernitur. Mulctq Regni
Finalem Rodum Joannem Aurigandi de Mielzyno Judicio ꝓsen
dictaq ad publicandq et proclamandq eandq Infamiæ et de Regno
Poloniæ Ducisq illi annexis ꝓsentis pœnam addidit et de
putauit prout addit et deputat ꝓsentibus. Et Termino
publicandæ in Casu contrauentionis Impœnis Diuis Conser
uatq pemptus. Superuo Impugnationibus et bis quoq nõe
impugnatum est pœnam Banitionis perpetuæ et de Regno
Poloniæ Ducisq illi annexis ꝓsentis hocce Judicium ꝓsens
decreuit ꝓsentibusq decernit Mulctq Regni Finalem Rodum
Joannem Aurigandi de Mielzyno Judicio dictaq ad publicandq
et proclamandq eandq Banitionis ꝑpetuæ et de Regno Poloniæ
Ducisq illi annexis ꝓsentis pœnam hocce Judicium ꝓsens
addidit et deputauit prout addit et deputat ꝓsens. Cui quod
Mulctis modo ꝓmisso a Judicio ꝓsenti additus et deputatq extra
jus deputationis suæ fidem reddens in facie Judicii ꝓsentis
quit Sedictam Banitionis perpetuæ et de Regno Poloniæ Do
minisq illi annexis ꝓsentis pœnam modo ꝓmisso Superciq
Impugnationibus et bis quoq nõe impugnatis et de bonis e
orum oibq obtentam primum hic in Curia Judiali postmodum
in foro publico Ciuitatis ꝓsentis Prodeuns in frequentia multor
hominum equestris ordinis ac plebeis conditionis exactis atta
clara Sonora intelligibilisq uoce sua ꝓsonica publicasse
proclamasse et oibus quorum interest ad notitiam deduxisse

de quo ꝓsens Act

de quo ꝙsens Relatio. Post publicatam hic cancz Banitionis per
petuas et de Bró Polonia Dnijsq; illi annexis ꝓcessionis ꝓsens
Sadnꝙsens bastꝛ & capitaꝛ Brdecen causans hanc cum toto eiꝰ
effectu ac ptibus ijdm ad Mgiū Capnē Loci Sue ejus bastrense
competens. offij cujus uel quond judicatoris impignatoris au
ij quond hōe impignatū ēst cū bonis suis subsent proud.
tenori forti et finali in omnibus debito juris ordine facienda
et determinanda Executione remisit remittitq; Decreti
sui pretextis vigore.

Lagrowski Banitus et Publicatus

Per Relationem exportatis citationis coram Actis ꝙsens bastrens
capitaꝛ Brdecens vnitam et ex eisq; actis authentice depram.
ptam infrascriptam tenoris talis. Actum in bastro Brdecensi
Fria Secunda post festum Sancti Francisci Confessoris ꝓxima
Anno Dni Millmo Septingmo Duodecimo. Ad offm Actaꝝ ꝙsens
bastrens capitaꝛ Brdecens ꝓpto cuius Mnlis Snī Inalis Brdus
Christophorus Kowalczyk de Sokołowo authenticus et Juratꝰ
officio ꝙsenti bene notus Sanus edus salam pubcē bñeq; vñit
se scitonem talem authenticam ꝓ Judicijs bastrens capitaꝛis Brd.
decens Spectaꝛ contra citatū infranominandā Seniens copiā
infrascriptam similem tenoris talis. Physosthomus a Dorpos z Dorpo
wo Sdi Cappneus Brdecens Colonellus Exercitus Snī Tibi Ilo
Dagnebsdi Bonorum Dñi Riewczopole quouis iuris titulo Possori
de persona bonis q; tuis grtr cibus vigore Lis et hra Capli qua
hac in pte fungmr authē mds. Vt Spans Judicio offij capitaneus ba
stren Brdecens in Terris Querelaꝝ seu Judijs Causaꝝ offij
ejusd adata seu positione ꝙsentis citationis prius et primus Fa
Secunda in Brō vñi Brdecens celebranda ꝓpte et pempte compas.
Ad Instantiam Insi Raphaelis Bielicki actoris. Quite citat
peo. Quatties tu Sumanus Nouem Imperialiū ats Dnicuiqe bñpb
talerum pro equo pueniens peractorem q; tibi ad multas actoris
regiones concessens nontamen ad multas actoris regiones
exoluere uis neq; curas citans te ad exolutionem ꝓdcā Summe
Stringi et compelli ad quod juris erit ea mi causa Statui decer.
ni et Sententiari. Datum in bastro Brdecensi in Terris Querelaꝝ

Seu Judÿs causand fra Quinta post Festum Sancti Mathæi Apli et Evangle p̃mâ Anno Dñi Millmo Septingẽmo Duodecimo. Ad Bona villa D Sieweszopole major cuiamq; citti ibiq; Sittam die horna actu ꝓsenti contra detulisse Et eaq; mensa hippi ꝓsente Inosa Matre citti posuisse et notificatam reliquisse deque ꝓsens Relatio. Exactis Castrj Capitanj Prædecessj ex traditum Moszeszenski manu ppria Locus Sygilli. Sars Sepranszá actorea Rubenius noatus citatus ꝓtens ad Judm ꝓsens fatus Capitanj Prædecessj per Mlem Rmi Inalem Fratrem Joannem Dnigouski de Mielzyno Judicis ꝓsenti adotatus Semel bis ter et ul. tra jams formam uicibus quatuor acclamatus et nec ꝓ nec per suum quemuis lgmen Patrem comparessime put ad Mlis jus Suum restituens Judici retulit concen existen in lucro Suo pro toto negotij Sui Mlis justa contra citationis Sua exadmissione Judÿ offÿ ejusq; Judm et fassose condemnauit. Quum cujus Iuri modo ꝓmo Super eaq; ꝓte citta et bonis ejus oibus obtenti Judm offÿ ꝓsens Castrj Capitanj Prædecessj iuri communi affectationiq; ꝓtis actorea annuendo decreuit ꝓsentibusq; decernit. Solutionem Summa ratione cujus res est idq; in Instanti Sub pena Banitionis et de Kno Solonia Dnijsq; illi annexis ꝓsonis quem in casu contrauentionis ꝓmonis jam exnunc Super eaq; ꝓte citata et bonis ejus oibus decernitur. Mlemq; Rmi Inalem Fratrem Joannem Nepomucenum Dnigouski de Mielzyno Judicio ꝓsens adstantem ad publicanq; et ꝓclamanq; eam Banitionis et de Kno Solonia Dominijsq; illi annexis ꝓsonis pœnam locce Judm ꝓsens addidit et deputauit put addit et deputat ꝓsentibus. Quiquiq; Mlis modo ꝓmo a Judice ꝓsenti additus et deputatus exns jus deputationis Sue fidem reddens in facie Judÿ offÿ offÿ ꝓsens vigilat le ꝓdictam Banitionis et de Kno Solonia Dnijsq; illi annexis ꝓsonis pœnam modo ꝓmo Super eaq; ꝓte citata et bonis ejus oibus obtentam primus hic in Stuba Judiali ꝓtenodum in foro publico Civitatis ꝓsentis Prædecessj in frequentia multorum Hominum equestrium Ordinis ac plebeia condonis existius alta clara Sonorosa intelligibiliq; uoce sua ꝓconica publicasse proclamasse et oibus quorum interesse ad notitiam deduxisse deque ꝓsens Relatio. Post publicatam uio eaq; Banitionis et de Kno Solonia Dnijsq; illi annexis ꝓsonis pœnam Judm offÿ ꝓsens Castrj Capitanj Prædecessj

cessj causa

cers causam hanc cū toto ejus effectu ad ptibus ipsis ad Mgcum
Bapneū loci Suę ejus Pastor competens offis cujus vel quor
Jurisdoni pars citata banita cū bonis suis subsist pro ulterioi
et finali ri Bnis debito jure fiene faciendū et determinand
Executione remisit remittiq; decrē sui ipsius vigore.

Rubiens Sis Adcitabit cum citis Decta Suspnsionis Wysocki uo Banitus et Publicatus.

Inposuit Sudr et ofose Pars infrascrā actorea cons infensno ang
citatam pter superrelationem esportato cittonis coram actis
gres Pastrens Capitans Brdecens rpitan et ex eis actis authens
depromptam infrascrā tenoris talis. Actum in Pastro Brdecensi fra
Secundo pt festum Sancti Francisci Confessoris pmo Anno Dni
Millmo Septingmo Duodecimo. Ad offm Stag ptentia Pastrens
Capitans Brdecens pr unus Mnis Ini Inalis Srdus Gregorius
Duczynski de villa Surowce authens et Juratus uti se asseruit
Sanctes exins palam pubce lrteg rzuit se cittonem valens authen
pro Judicis Pastrens Capitans Brdecens spectans contra citatū
infrascriptū Penicz copiā infrascrā sonitem tenoris talis Jry
Sostomus Thorposs Dorpowski Brdecens Capneus Colonellg Exer
citus Ini Vobis Inosi Joanni Wysocki Sincerno Pastrens Pusa
cia tum Barbara primi et Inosi Joanci Walischewski adpens vero
Secundi uoti Inosi Jacobi Janowski Lapparij Palatus Pusaciae
Theresiae Inosi Andreae Umiastowski contribus lgmis Wysockiens olim
Inosi Christophori Wysocki Patrigerno et filiabus put bonorū ita
est onend Successorū hmis depsionis ac bonis rnis grto oiby ac sum
mis quibus de penis obligand habitis et habend vigore Regio
et Pala Papli qua hac in pte fungmr authe rnō. Vt coram Vobis
seu Judicio vro Pastrens Brdecens in Termo Querelans seu Judicis
causand offij tra Secunda post datam infrascrā seu positio
nem citonis ptentis prius proximiusve in vro Brdecensi ce
lebrand pter et pempte compatis. Ad Instantiam Inosi Sebasti
ani Rybienski et Inosi Alexandri Rybienski cū olim Inosa An
na Dąmbowska matrimoniali percati filij et succonis lgmi
Affonis. Quinos Patneus pte maritali cū vrond Maritorū authe et
assia conjunctim uti rē causa conjuncta vel quem magis rnō
causa et actio ptens assist Secundo pt obtentam pnam concis

in anteactis Judijs obtenz citat justa et ad Insecuones Castren Rz
decens debitoreas qua mediante ol Prosius Constop Popus Ursoli
Frater et Parens uester uiscripsit se in bonis suis gto ollg modo
simplicis debiti Parens moderni actor actis cisg Suprascris sum-
mam Mille Florenor polor una cum pusione annuali aseritd
per decem florer polor usg ad Exolutionem Summe Vzlis pro quo-
libet fmo Festi Natalis Sancti Joannis Baptae pro tempore
jam prozpto et elapso in Insecuone expso pro quolibet anno
proueniens circa dicta pstentia Radecens Subradio seu Vadijs
tam Summe Vzlis grz et pusionalis pro aliquo anno retens cor-
respondens psoluere et recata enumerare cui Insecuni tam olim
Frater et Parens uester contrauenit uenem et uos ipsimet u-
ti illius Successores singulos Liquig bona successionis mento et one-
ra terre fenemini contrauenistis Summam Suprascrz Mille
Florz polor una cum pusione retenz udlt ab actu Insecuonis usg
ad annum pstz non psoluistis persoluere, licet si multoties
amicabiliter requisiti fuistis, minime curastis. Perquod Va-
dium tam Summe Vzlis quam et pusionis prannis retenz
correspons ad actorz succubuistis et ostis transgressi pquibus
Super uobis decernenz pstz citni et ad 2tni et ad Solutionem
Summe Vzlis una cu pusionis retenz per gruium competier
per Sententiam Judij Mri Stringi et compelli exterag in talibz
Fieri Solita contra uos Datui et Sententiam. Sitis terno pentium
et Sidt respuen: Datum in Cro Radecensi Fra Secunda ante fe-
stum Sancti Egidij Abbatis proxima, Anno Dni Millmo De
stingmo Duodecimo. Ad Bona villa Zorusce die horna, actre
pstenti contra detulisse et eang ad manus Prosi Umesli citti
in ea villa Zorusce tradidisse notificatamq relatue de quo
pstz relatio et Actis Castrz Capitanz Radecens extradita
Moscezinski manuppria Locus Sigilli. Factaq sua hujusmodi
pars actorea ppositione petijt supranotatam citam pteno ad
Judicialem uensionem Stringi et compelli juxis remedijs in toto
Salius manentibus. Et quam pstz Castrz Capitanz Radecens
partiu pfatorz ambaru et quig actorea pte citata Rosa Gar-
nouska Leppanska Rijan per Prosum Antonium Mosti
censki Vice Dnum Castrz Radecens Seni potentem retis citas

in fud

imeput idem Mnlis jus suum restituens Judio retulit concen
extentem in lucro suo pro toto negotij sui Principalis juxta contra
cittionis suae ex admissione Judij offij ejusq Judtr et offose conde
mnauit. Inuim cujus lucri modo pmo super eoq Gnoso Wysocki
obtento Dni psens Castrs Capitans Praedecens juri communi
affectationiq partis actoreae annuendo decreuit praesensq
decernit. Solutionem summae una cum pvisione ab ea pueni
ente pquibus res est idq in instanti sub poena Banitionis
et de Rno Poloniae Dnijsq illi annexis pscronis quae in casu
contrauentionis pmonis jam ex nunc super eoq Gnoso Wyso
cki et bonis ejus oibus decernitur. Mnlemq Rni Gnalem Ludo
Joannem Hurigowski de Mielzyno Judio psenti adstantem ad
publicanae et proclamandam eanq Banitionis et de Rno Poloni
ae Dnijsq illi annexis pscronis poenam hocce Judm psens addi
dit et deputauit put addit et deputat praesentibus. Qui quia
Mnlis modo pmo a Judio psenti additus et deputatus extns jus
deputationis suae fideli reddens in facie Judij offij psens ingrit
rguit. Se pdictam Banitionis et de Rno Poloniae Dnijsq illi
annexis pscronis poenam modo pmisso super pdicto Gnoso
Joanne Wysocki Pincerna Brestens et bonis ejus oibus ob
tentam primum hic in stuba Judiciali post modum in foro publico
Ciuitatis psens Praedecens in frequentia multorum hominum eque
stris ordinis ac plebeiae condonis extitit alta clara sonorosa
intelligibiliq voce sua pconica publicasse proclamasse et oibus
quorum interest ad notitiam deduxisse de quo psens Relatio
Post publicatam uo eanq Banitionis et de Rno Poloniae Do
minijsq illi annexis pscronis poenam Judm psens Castrens
Capitans Praedecens causam hanc cum toto ejus effectu ac pti
bus ipsis ad Mgcum Capneum loci sive ejus Castrens competens
offm cujus uel quorum jurisdoni pars citata uidlt pfatus Gnosus
Joannes Wysocki Pincerna Brestens Cujauiae Banitus
cum bonis suis subest pro ulteriori et finali in prae
missis debito juris ordine facienda et determinans
Executione remisit remittitq Decti sui psentis vigore

123

Sokolowski Dapifer

Inſonem Inosa Vminſka per eunq Inoſum Moſzeńſki Senten
tiq Altis ꝓſens in sendꝰ personam coram Le comparentiꝫ
et suis controuertentiꝫ contrjs in ꝓmis oretenus factis n̄
tamen ad acticanq vitra tempus de jure ꝓſendꝰ porrectis Ijo
Bño detorꝰ ꝓſentiꝫ actoris de sui diligentia solenniter pro
testante exauditis et debite intellectis. Teneri Partem a.
toream citata parte docere de terno et cōtris cittōnis suo
Rdm̄ adinuenit et quia una voce Mtis Sni Inalꝰ Di Bar
tholomei Malowieckii de villa Pogoły de legitima positio.
ne cittones pro pœna contumacie ad ꝓſendꝰ docet pinde
partibus causam ꝓſentem prosequi injunxit. In prosecutione
causæ Ijo adinuente parti citatæ procedere mandat. In pro
cedendo competenti actore et actione adinuentis pti citatæ
rendere injungit. In respondendo necessarian ea in causa adci
tationem Inosi Josephi Klotnickii Bonond Rsic Cetraq
et alioꝝ moderni possōris Rdm̄ ossij ꝓſentis adinuenit
et decernit. Quattuor Inosus Slybeńſki actor eunq Inoſum
Klotnickii uti eorunq Bonond modernum possōrem ad causæ
ꝓſentem pro futuris suoꝝ suis bastres Rdecens ad citet
cum Inosis vero Sarnowska et Vminſki cittis causam ꝓſens
ad illum terminū suspendendam esse hocce Rdm̄ prosen
censuit prout ipse ꝓſens it iudicandam et habent. Sunt itaq ba
bituræ ꝓſes ꝓnoato utraq in eis q futuris suoꝝ bastres ca
pitaris Rdecens ab hinc prius et ꝓximius in Vro Rdecens
celebranq ad ultimus Sessum ea in causa jure procedenq et spe
riendum terminum comparendi peremptū ipsi per Rdcius
ꝓſens præsidium et conseruatum Nullius partis vire læsi
mo per omnia salvo manente. Tandem Sarq Supraſcra
actorea Supponus portans citam ꝓſem vidlt Generosꝰ Joan
nem Wysocki Sincernam Rdecens Lijanis ad Rdm̄ ꝓſens ca
stres capitaneq Rdecens per Mortem Sni Inalꝰ Rdum
Joannem Auinguski de villa Mielzyno Rdcio ꝓſenti adstaq
semel bis ter et ultra suis formam vicibus quatuor exclamaꝫ
et nec parte nec pro suum quemuis Symꝰ Sentem compa

Sokołowski Dapifer Juniulae Banitus et Publicatus.

Admodum Rndus Dnus Stephanus Boguszewski Praeptus Praedecens Actor Gnosum Lucam Sokołowski Dapiferum Juniulae citatum Inhaerendo Inscriptioni certae Transfusoriali ratione pecorum per Mgcum Chrysosthomum in Orłowo a Dorposs Dorpowski Capneum Praedecens Exercituum Rni Colonellum sibi actori coram actis authentice Rni ad Ecclam Praedecens pro pia legatione demissorum justa et ad Inscriptionem ipsius manualem hyrographicam qua mediante (sub securitate Judiciorum praesentium Castrensium Praedecens proxime praetorum Conservando sibi in casu eius scripto contrauentionis quasi ex Decreto Limitationis Termini sine quauis adcitatione pro praemissis eisque Judicijs Castrensibus Praedecens post contrauentionem respondendi peremptorium) submisit se et inscripsit bouem pro saginatione alias na opas sposobnego et vaccam non lactantem pro tempore in eodem scripto specificato Actori reddere non tamen praefatae submissioni suae satisfecit dum supra scripta pecora ad multifariam actoris requisitionem et saepissimam expostulationem actori non reddidit per idque Actorem elusit ac Inscriptioni praefatae suae contrauenit. Qua propter aduidenae et audienae ipsius ad restitutionem praefatorum pecorum in Jdem praesens Castrensis Capitaneus Praedecens citauit cittone ipsa sua cum copia in se lationi existente ac tanquam per Mnlem Rni Gnalem Prouidum Joannem Auingowski de Villa Mielszyno Judicio praesenti adstantem semel bis ter et ultra juris formam uicibus quatuor acclamatam et nec per se nec per suum quemuis legitimum Plenitem comparentem imo prout iae Mnlis jus suum restituens Judicio retulit concem existentem in lucro suo pro toto negotij sui Principalis justa contra cittonis suae ex admissione Judij offij praesentis Judr et officiose condemnauit. In vim cujus lucri modo praemisso super eodem Gnoso Dapifero Juniuladislauiensi citto obtenti Judm praesens Castrensis Capitaneus Praedecens iuri communi affectationij partis actoreae annuendo decreuit praesentibusque decernit Item post arestum restitutionem pecorum pro quibus res est idque in Instanti sub poena Banitionis et de Rno Poloniae Dnisque illi annexis praescriptionis quae in casu contrauentionis praemorum jam exnunc super eodem Gnoso

Dapiferu Sanicladi ipsum ciuem et bonis ejus ciuibus decernitur
Milemq Dni Snalem Bilum Joannem Aurigowski de Villa Mid.
Syno Judicio p̃sente adstantem ad publicandam et proclamand
eamq Banitionis et de Rno Polonia Dnijsq illi annexis pœnis
pœnam hocce Judm ipsorum addidit et deputauit prout addit
et deputat p̃sentibus. Qui quidem Miles modo pmo a Judio
p̃senti additus et deputatus essus jus deputationis Sua fide-
liter reddens in facie Judij offij p̃sentis ipsius Sententiam Banit.
tionis et de Rno Polonia Dnijsq illi annexis pœnis pœnam
modo pmisso super eod citto et bonis ejus ciuibus obtentam pmis.
hic in Aula Judiciali postmodum in loco publico Ciuitatis pre-
sentis Radecen in frequentia multorum Senatus equestris ordinis
ac plebeio condonis edictis alta clara sonorosa intelligibili
uocepua polonica publicasse proclamasse et ciuibus quorum inte-
rest ad notitiam deduxisse de quo p̃sens Relatio post publi-
catam eam Banitionis et de Rno Polonia Dnijsq illi annexis
pœnis pœnam Judm p̃sens Castrens Capitan Radecen
causam hanc custodie ejus effectui ac ptibus ejus ad Mgcum Sapi-
enum loci Hue ejus Castrens competens offm cujus uel quorum
Jurisdoni pars fuit nempe Nobus Lucas Sokolowski Dapi-
fer Sanicladi cum bonis suis subest pro ulteriori et finali
in premissis debito juris ordine facienda et determinanda
decretione remisit remittitq Decreti sui p̃sentis uigore.

Sokolowski et Lucas Sokolowski Dapifer Sanicladi Lipsiensis

Proposuit Judicialiter et officiose Pars infrascta actorea
contra infrascriptum reum citam pten Super Relationem ex-
portatis citationis coram Nris Castrens Sanicicien ognitis
et exciq actis authenticis depromptam infrascriptus teno-
ris talis Actum in Castro Sanicicien die Secunda ante Festum
Sancti Matthei Apli et Evangle prima Anno Dni Millesimo
Septingentesimo Duodecimo Ad offm et Acta p̃sentia Capitan Ca-
strens Sanicicien personaliter constitutis Nobus Dni Nalis Nobus
Franciscus Ogrodowicz de Villa Rietschewo ex reproductae

thentico Officio p̃sentis Notarij Janus eadē publice ac bñ recognouit Quia ipse Cittonen balem authenticam pro Medijs Capitan Castren Bradecen Spectan infrascriptū tenoris talis Exposit̃o. mus vt Dorpou Dorpouski Colonellus & Exercituū Regi Bradecen Capneus. Tibi Mgco Michaeli Stuchi Judici Terni Lancicien & Boronū Biczurienna et alionū haredi de persona bonis q̃ tuis q̃libz vigore hūi et pūa capli qua hac vi pte fungim̃ authē mōs. Et coram Nobis Seu Judicio nro vt Terris Quarelan Seu Medijs Capitan officij Castri Bradecen prius et p̃simius adata et postea p̃sentē cittonis vt Cō nro Bradecen celebran p̃te et peremptorie compās. Ad Instantiam Nob̃ Adami Skwalkouski actoris. Qui te. Inhārendo Scripto certo manuali petite Super Summa Mille Quingentorū Typphonum vt anno Dñi Millmo Septingmo Septimo die decima tertia Octobris cū responsione vt Obiquinario fori moderno actori dato citat proleo. Quattus tu Satisfaciendo Scripto Supradicto Summam Ofatam Mille Quingentorū Typphonū sine quouis additamento una cum provisionibus abactu Scripti Ofati proueniens moderno actori instantī exoluas Citatio igitur addidens et audiens Solutionem̃ Instantaneā Summe Supradicte ac provisionis abea pueniens Decreto nro mediante Stringi et compelli. Sisterno paritanus vt ad Scripta Judicialiter respon Datum vt Cō Bradecen Fā Secunda ante Festum Exaltationis Sancte Cruis proxima Anno Domini Millesimo Septingentesimo Duodecimo. Insuper Boronū Villa Biczurienna Fuga die hodierna actu Conita Gente Familiā penali posuit reliquit et publicauit de juris forma. De actis Castri Lancicien extrahi Curpexit Magnificus mōnia Locus Sigilli Leetū per Leskynskii Factaq̃ hac Instantia Pars actorea propositione petijt Supranotatā citatōis pten ad Judicialem responden Stringi et compelli juris Medijs vt toto Cruis manentibus. Et Judicium Gens Castren Capitan Bradecen partibus ambabus et quibz actorea personaliter citata per Nobum Lucam Stuchi Vicernam Gregentibz q̃libz personaliter coram Se comparen et ad Instantiam consentien terminū hodiernum ad prima et proxima Causas officij Sui Judicia Castren Capitan Bradecen abhinc prius et p̃simius in Cō Bradecen celebrand distulit limitauit et prorogauit prout actu Gsenti

differt limitat et prorogat. et habent. Sunt itaq; habitur Ges
gnoāte utriq; in eisq; Petunis Judijs Castrens Capitaneus Hradecens
ab hinc primus et proximus in bro Hradecens celebrand et adue
nus Secum ea in causa jure procedendum et expediend termi
comparend peremptorie ipse per Suum Procuratorem et conser
uatum Nullius partis uice absolutorie peromnia Salvo manen
te.

Leszczcy et Swiechowski Demitant.

Proposuit Judicialiter et offerre Sua Infrascripta actorea contra in
frascriptum reorandam cittam ptem Super Relationem exportata ci
tatoris coram Abbis Procuratore Castrens Capitaneus Hradecens exhibitam
et ex eisq; actis authentice depromptam insuend tenoris talis
Actum in Castro Hradecensi Fra Sexta post Festum Sancti Francisci
Confessoris proxima Anno Dni Millmo Septingmo Duodecimo
Ad offm actaq; presentia Castrens Capitaneus Hradecens personaliter
ans Nobilis Dni Nalis Andreas Laurentius Synonedi de Luch
ce authens et Curatus officio presenti notus Sanus edens palam
publce Relej exhibuit Ac cittonem Valeris authens in numero de
as reinis ejusdq; presentia exantes pro Judijs Castrens Capitaneus
Hradecens Spectans contra citatum infrascriptum Dnicens Copiam
infrascriptum Tenoris talis. Symsothomus in Gratiam
a Dorpost Dorpowski Hradecens Capitaneus Executiue Dni
Sebastianus Tibi Nobili Casimiro Swiechowski de persona au
tuis gntr ribus Summis quibusus penuriarg habitis et habend
Diligentio et ma qua hac in pte fungmur Capli autbe mdi. Vt Gra
Nobis seu Judicio officij Castrens Capitaneus Hradecens in Termino
Quercland seu Judijs Lausand offi ejusdq; Secunda ab hinc prg
et proximius in bro Hradecens celebrand personalr et pempto
compas. Ad Instantiam Ingnis Nobi officij ejusq; Patris nostri
Michaelis et Nicolai Fratrum uir Se germanorum Leszniczich olim
Nobis Margarethe Leszniczka olim Nobili Stephani Biatoskorski
Sortis amitte Sua germane erga alios consecores Succonem
Ignoand autem. Quite Intrando Videndo pticulis Sua cord actis
authens contra te Facta Secundo pr panam Sponcia in antenond
Judijs mis Super te obtens citant pro patris Legibus Dni desen
perte Succubitis ideo. Quia tu non attentis Legibus et Constitu
Dni qui

Rni quae neminem aliena fortuna gaudere volunt imo unicuiq
quod suum est tribuere suadent tu omissis praemissis Bona
villae Dembionki juri olim Gnosae Białoskorska amittae suae
germanae subjecta ac post sterilia fata ejusq in se actores ju-
re Nralis Succonis devoluta tempore in termino reproducens
deoccupasti res permultas mobiles pt fata pdictae olim piae
amittae germanae actorum derelicta intercepisti et usui ac com-
modo tuo appropriasti nec restituisti imo pro velle tuo dispo-
suisti et alia his similia in termino proponenda perpetrasti
per quod contra leges Rni excessisti poenasq eo nomine succu-
buisti pro quibus super te decernendae ac nihilominus restitu-
tione praefatarum rerum morte olim Gnosae Białoskorska amittae
germanae actorum derelictae seorsivo Regro specificandae praesens
citaris. Sis paritures et Judiciali rensuris Datum in Castro Prae-
decensi Fra Quinta post Festum Sancti Francisci Confessoris
proxima Anno Dni Millmo Septingmo Duodecimo. Unam su-
per quam poena Conciae est obtenta Fra Sexta in vigilia Festi
Visitationis Beatissimae Virginis Mariae pxme praeterita in
anno psenti alteram pro terno psenti die hodierna actu p-
senti contta ad Bona villae Dembionki. Sortemq citti ibiq sittam
detulisse et utrasq foribus curiae praesente laboriosa hortulana
infixisse et notificatae reliquisse de quo psens Relao. Ex actis
Castrensis Capitanei Praedecensis extraq Mosczenski manu propria
Locus Sygilli. Factaq sua hujusmodi pars actorea propositione
petijt supranoatam cittam pten ad Judialem rensionem stringi
et compelli juris remedijs in toto salvis manentibus. Cujusdm
psens Castrensis Capitanei Praedecensis partium ambarum et quidem
actorea Gnosus Nicolaus Leznicki suo et Fris sui noe psonali
citata itiq personali coram se comparens et ad infrascrta libe-
re consentiens ternum hodiernum ad prima et pxima causarum
offij sui Judicia Castrensis Capitanei Praedecensis abhinc prius et
proximius in Cro Praedecensi celebrandae distulit limitavit et
prorogavit prout actu psenti differt limitat et prorogat
et habent. Sunt itaq habiturae partes pnominatae citraq in

eisq Tutoris Iudicijs Castrens Capitan Brodecens ab hinc prius et pximius in hoc Brodecens celebrand adulterior Secun
ca in causa jure procedend et expediend termino comparend
peremptum ips per diem pfens fixum et conseruatu Nulli
us pris fore dto igno peromnia Salvo manente

Polschnowskiemu Natur Dilatio Infirmitatis

Item caterss compares Dectum Suspensionis

Termino itaq hodierno pempto eiusd Dei antenois Dilationis
parti actoree concessa inf Pater Annam Mikotajcwska olim
Inosi Martini Mikotajcwski Subiudicis Terno Kenicular et Iu
diciis Castrens Radicionien olim Inosa Sathanna Sokolo
wska peratam filiam et olim Inosi Casimiri Chetkowski con
sortem relicta Vidua tum adimum Joannem Helenam Inosi
Skellowski contem Ignano Annam Barbaram Sonetowskich
et Inosi Andree Sonetowski eid olim Inosa Constantia Mikto
tajcwska matrimonialit peratos filios et filias et olim Inosi
Martini Mikotajcwski nepotes et Successores Ignos et quia
Vidua perse Mantata eid Manti sui Minorennes et Virgines
eid tutons sibi de jure incumbentis pti authe et aptia a
ctores et Inosos Ludouicum Sokolowski et Inosi Alexan
dri Sokolowski eid et Inosa Thezepha Mikos Ewska matrimonialit
peratu filiam Bonoru Zdikowo Radachowo Rociszew
et aliorum eo pertinentiu haredem nec non Sathanna Sopp.
ska primi et Inosi Buszkowski Thesaurar Brestens et Di
castr Radicionien Secundi ad voti et Inosi Stanislaj Choi
nski eontedere relicta Vidua Bonoru Zdikowo obligoriaru
Successorem tum Antonium Alexandrum et Sathannam Gra
bskich et Inosi Joannis Inabski eam et Inosa Constantia Mi
cwiecka matrimonialit peratos filios et filias Bonoru Choi
nsko quouis modo Successores tum Casimiru Solichnowski Bonoru
Radachowo Successores Viduas Solas perse Virgines eid Fratru
ac aliorum tutoru de natam incumbentis itaq pti authe et aptia
actoris Jdq in causa et actione Nomia per eosq actores ppatis ci
tatis Ad Instantiam Castrens Brodecens debitoreid qua et Ig
Alexander Sokolowski et Joannis filius ac modernos actos
Successeales germanos et annos Bonoru Zdikowo Rociszew
ko et Radachowo bares submisit se et obligauit et pstitit
et promisit

et mrato Inoso Martino Mikołajewski Subuidia Terr. Jeni-
stadiensis et Sadici Castrens Radicionien et Martini Filio
Sarenti et duo mornos actond Summam Sex Millia flore
polons pro tempore in ead Inserine expso jam pridto dare
Soluere et realr coram Actis Castrens Sradecen enumerare
et reponere cui Inscroni tam ot Inoso Sokołowski antecedā-
neus hares quam et illi uti bonor acta et onend Psones con-
tinuenent Summad Suprascend Sex Millia florenor polons
nec Sarenti et duo mornos actos nec mornis actoribus
licet Simultates amicabiliter requisiti fuerint non psoluerent
nec persoluere uolunt Quindecj Vadiis in Inscroni apposite
succubuerunt In Judiu Ptens Castrj Capitanj Sradecen
mstituta et intentata in pamd pdtis Judijs Castrens Sra-
cen sata Delto eorj Dilationis admunimenta in Le Sati-
on cante Vigorej conseruationis ejusd terni videlm Kodi-
ernam igme milden et proueniens. Pars Suprascripta actorea
Superius notata citam Ptens petijt ad Judiales sessiones
stringi et compelli juris remedijs in toto Saluis manentibus.
Et Sadm Ptens Castrj Capitanj Sradecen partibus prdictis
ambabus et quid actorea Inosa Sretkowska per Inosum
Casimirum Sokołowski Suum Castrens Bouallens. Plentem ac-
tis Castrens Bouallens Insend Inosi Sretkowskie per euen
Inosum Suum psonalr citata Inosa Krocisiewska pte perso-
nalr Inosus Antonius Subski suoet Sis ac Sororis sue nre
psonalr Inosus Casimirus Sokołowski per Inosum Mathiad
Sandecki ati quantius coram de comparentius et pdtr controuer-
tentius contras mi Scribis ore tenus factis non tam en de acti
candum mitra temples de jure Plenus correctis Inoso Notario
actond Plentius de sui diligentia Solenniter Roborante edam
ditis et debite mtellectis. Ad Repositiones ejusd Inosi Sue
cui uti nomine dilationem uero Infirmitatis eid Inoso
Sokołowski ad pmis Letura Judicia Castrj Sradecen Judi-
cijs pens dandam et concedendam se cepit prout eosdem
dat et concedit quam in pamd Litteris Judijs suis Castrens
Sradecen cum duobus testibus genere sibi similibus me-
cam ferri rothan Quia ad dcm fmissa Infirmitate tantum
pro termino Scenti comparere non potuit Deo et sancto

Jesu Christi Passione ita ips cu testibus adjuante com
probare tenetur cu casteris vero citatis causam ptentem
ad illum terminum hoc ce Judi ptens suspendendam esse
censuit prout suspendit judicando et habent. Sunt itaq;
habituris ptes pronunciato utroq; in eis & primo Actu
ris Judicijs Castrens Capitens Rdecens a hinc prius et ptinii
us in dto Rdecens celebrand de alterius Secum ea in cau
sa jure procedend et experiend termino comparendi peren
torio ips perfidam ptens protestand et consentiend nullius
partis tyve et so imo per omma salvo manente.

Postnowska contumax

Proposuit Judicialit et ofte pars infrascra actorca cons infenius
noand cittam partem superius relationem exportata cittonis co
ram Abbis ptens Castrens Capitans Rdecens ygnitam et ex
eisd actis authentice depromptam infrascriptam tenoris talis
Actum in Castro Rdecensi Sabbatho pt Festum Sancti Francisci
Confessoris proximo anno Dni Millmo Septingmo Duodecimo
Ad ofm actoq; ptia Castrens Capitens Rdecens ptiens Mrls
Ven Nalis Rdus Stanislaus Gabloszdelbysiny authenticus
et Juratus ofte ptens bene notus Sanus exps palam public de
nouo ex ygnit se cittonem hujusem authenticam pro Judicijs
Castrens Capitans Rdecens spectans contra citat infranoand
Lenicens copiis infrascris similem tenoris talis Impost hoc
mi Ostrowo a Dorpossk Dorpowski Rdecens & Capney Exercitus
Ren Polonely Tibi Procis Constantis Bielicka et Procis Sta
nislay Postnowerski conti relicts vidue de persona ac bo
nis huius grti ordis Kammissy quibuscuis pecuns habitis et ha
bendis vigore hrio et mra qua hac in parte fungmur Capli auth
rids. Vt coram Nobis seu Judicio ofti mi Castrens Capitans Rd
decens in Terris querelans seu Judicijs causans ofti eiusdem
Da Secunda a hinc prius et primius in dto Rdecensi
celebrand ptia et peremptorie compas. De instantiam Procis
Joannis Parentis et Anne Virginis nuncupte eius Procis a
thorina Jankowska matrimoniali procreatis filio Dempab
lskich Konczy Skrzyn Obligonis Jokanis actoris. Quite et qui
a Virgo cu Procis Parentis sui personali authice et capitia vide
ndo videndis Antonio Jad coram Abbis auctoris Mri contra te

facto citant pro

Facto citant prolo. Cui atu non attentis legibus et ſonshus ſui
quis neminem aliena ſortuna gaudere uolunt imo cuilb et quod
ſuum eſt tribuere debent tu non attentis ꝓmissis Bona vil
le Aſpino ſuis ſuo obligonio post olim Nicolaum Alexandri
Jandoci de primo in personam et Nicolai Gabarino Jandoci
uolu Sororem ejus germanam contensuo et matre actoris actan-
dem post data ejus in eandem Nicolaum Annam Lempals de Siliam
Aſpinem jure mutalis Successionis devoluta ſuperaggressa es et Inue
missionem ossam non reproducto jure ac precepte accepiste et a
ctis publicis uidlt Castrens Bardecens connotasti et Inscripsiſti
Nicolaum Dei atdoci de Arendatorius Aſpinetis in petis et aggravas
damna in hortis pratis et conseminationis per pecora in ſes
ac alia similia in termino ſpecificanda perpetras put ꝓmissa
peregisti per quod contra leges Sui excessisti ꝓnasq; ratione
in tesionis Bononum Siccubuisti pro quibus ſuper te decernen
de nihilominus condescensione Instantanea de Bonis ꝓfatis
Aſpino reſusionej damnorum parte illatorum ꝓsentibus citatis
ad paritura et Judi censura. Datum in Bra Bardecens Sabbo
post feſta Sancti Franciſci Confessoris proxime Anno Dni
Millmo Septingmo Decimo. Ad Bona villa Aſpino buiamq;
ibiq; ſitam duorum actu presenti contra detaliſſe et eandem
in mensa hyppi ꝓsente familia buiali posuiſſe et notificata
reliquiſſe deque ꝓsens Relatio. Ex Actis Castrens Capitanei
Bardecens extract. Moſe Denſſi manuppria Locus Sigilli. Factaq;
fuit huiusmodi Pars Actorea proposituone petijt Supranominata
citatam partem ad Judiales rensiones Stringi et compelli: ju-
ris remedijs in toto ſaltus manentibus. Et Judex ꝓsens Castrens
Capitaneus Bardecens partibus ꝓfatis ambabus et quia actorea Pars
Joannes Lempals de Sarens Leo et filius Sua non ꝓsonaliter cita
ta citra personam comparentibus et Judi controuer.
tentibus contrarijs in promiſſis ore tenus factis non tamen ad a-
diendum infra tempus de jure ꝓscriptum correctis Nobis Dno
actorem presentibus de sui diligentia Solenniter Rotante
exauditis et debite intellectis. Non ꝓcedente ea in causa ꝓpo
na contumacia partem actoream non posse ad ꝓsens habere ter.
minum peremptorium Judex presens advenit quinimo Par.
ti actoree ſuper parte citta petram Sancia obtinere permit.
tit. Sandem Pars Supra dicta actorea Superius nota tam citatam
Partem ad Judex ꝓsens Castrens Capitaneus Bardecens per Nolens

Xni Jnales Stum Joannem Jurigowski de villa Mielżyno
Judicio presenti adstantem semel bis ter et ultra juris for-
mam vicibus quatuor auclamatam et nec per se nec per
suum quemvis Xpm Xpentem comparentem ino prout i-
dem Mlis jus suum petitum Judicio retulit contuma-
cem existens in termino primo in pena contumacie admit-
tenda Judio officij ejusq et ossore condemnauit.

Rozniecky et Vmsis Lzmstant.

In termino citacionis hodierno pempto exui Decti antenotis Di-
lationis ad munimenta parti citatr concessis inter Jnosos
Albertum Paulum Annam et Mariannam Xres et Sorores inter
se germanas olim Jnosi Joannis filios et filias utpote Christophoro-
rum Kośmieckich nos transpositos a Jnosis Mathia Szeskowski
et Joanne Dembowski habentibus actores et Jnosum Andream
Qminskum Koronnem Lucznicum heredem citatum. Dge in causa
et actione Jnosa per eosq actores Qfato citato pro eo realiter
ipse Summam Mille Symphonum per ipsum et Jnosos Andream
Szeskowski Inscriptione obligatoria Castro Bodaliensi seu modo o-
bligatorio in bonis villis Luczyce seu agris certis Jony nonnullatis
inscriptis post fatum ejusq olim Jnosi Andreae Szeskowski in Supptos
Jnosos Matthiam Szeskowski et Joannem Dembowski uti post
heres et successores eorum gerum devolutis per eosq ipsos Szesko-
wski et Dembowski in personam Jnosum Christophori Kośmie-
ckich morientis actos et olim Jnosi Joannis Kośmieckich Suprascrip-
Kośmieckich itis actum actis Castrensibus Bodaliensibus transpositam
mutuo Exemptionis eorumq agrorum Jony nonnullatorum una cum pro-
ventibus abhinc summa existente correspondentia usufructus quo-
niam Actores ex eisq bonis nullum usum fructum percepe-
runt proveniens et retens persoluat et reatu enumeret agros
Suprascriptos in robonem suam recipiat. In Quem Qtens Castrensis
Capitaneus Bodaciensis vitibuta et intentata in premissis Judicij
Castri Bodaciensis lati Decto eorumq Dilationis ad munimenta in-
stationi existenti Vigore conservationis ejusq terminum hodi-
ernum Xpm meidens et proveniens, Pars Suprascripta actorea su-
perius nota tam citatam partem petijt ad Judicium vocatam
stringi et compelli juris remedijs in toto Suis manentibus.
Quem Qtens Castrensis Capitaneus Bodaciensis partibus Qtatandis
ambabus et quidem actorea Jnosus Albertus Kośmieckich suo
et Jnosi ac sororum suarum

et suis ac Sacros suos germanos noe personaliter Jnosus Christo-
phorus Eosmè eius pmissi citata personaliter coram se comparenti-
um et pdm controuertentium contrijs inpmijs cretenus factis in
pmissis ad articulandum intra tempus de jure pmissum porrectis Jnosus
Dnus actor pdm diligentia solenniter pstante exau-
ditis et debite intellectis Teneri Jnosum Andream Dmini Lei
citatum satisfacere Dilationi admonimenta causa pcessus ne
cessaria per Valentem sibi in pmissis ffidei Judicis Sacros Poloniæ re-
cepto et per Judm officiosum concessis Judm adinuenit et quoniam
idem Jnosus Dminus nulla munimenta sua coram Judice re-
producit ideo eum contrauenisse eius Decreto anteriori Judicij
sui Dilationis admonimenta recepta Judm adinuenit et de-
cernit. Quattus pterea Jnosus Dminus eluendo contrauen-
tionem suam pœnam Quatuordecim Marcarum polonis partibus
Judicio per medium in instanti persoluat Dq sub pœna Ba-
nitionis et de Regno Poloniæ Dnijs illi annexis pœnis pout in
casu contrauentionis Decreto presenti jam exmunc super eam
parte citta et bonis ejus ac ibus decernitur. Valentq Dni
Joannes Dnus Joannem Augustini de Villa Nicolyno Judicio
presenti adstantem ad publicandam et proclamandam eandem
Banitionis et de Regno Poloniæ Dnijs illi annexis pœnis
pœnam addidit et deputauit prout addit et deputat pœns
causaq pœns cum toto ejus effectu ac pribus ejs ad Regium
bapneum loci sui ejus Castrum competens ofm cujus uel quorum
Jurisdoni Pars citta cum bonis suis subest pro ulteriori et finali
in pmissis debito Juris ordine facienda et determinanda Decreti-
one remisit remittitq Decreti sui presentis vigore. Causamq
presentem ad Satisfactionem hocce Judm officiosum reducendam
ipse coepit prout presentibus reuisit. Tandem exercitione quo-
niam parti et Judicio in eadem pœna satisfactum est Dnm de
partibus in re jure experiri mandat. In experimento Teneri
partem actoream citatam parti docere de termino et caden-
tis citationis sui Judicium adinuenit et quia docuit proinde
pribus causam presens prosequi injunxit. In prosecutione
causæ Judm pœns Castrum Capitaneus Poloniæ Terminum
hodiernum de prima et prodima causandi assignat Judicia-

Castrs Capitan Prædecess abhinc prius et proximius in pro Prædecess celebranq distulit limitauit et prorogauit prout actu presentialiter defert limitat et prorogat et habent Sunt itaq hactenus partes Prominate utroq in eisq futuris Judicijs Castrens Capitan Prædecess adhinc prius et proximius in Civ Prædecensi celebranq ad alterius seu eam causam jure procedenq et expediens terminum comparendi semptium ejus personam presentem et conservatum Nullius Partis jure laso toto per Omnia salvo manente.

In Rescriptis Rescripta et Rubro Pace conjecturum Solutionis.

Proposuit Judicialiter et offerse Pars Infrascripta Actorea contra infrascriptam nominanq citatam plem Super Relationem exportata citationis coram Actis presentis Castrens Capitan Prædecess regnitam et exercitatis autentice depromptam infrascriptam tenoris talis Actum in Castro Prædecensi Terna Secunda post Festum Sancti Francisci confessoris proxima Anno Domini Millesimo Septingentesimo Duodecimo. Ad offm Actaq presentia Castrens Capitan Prædecensis personaliter ons Mnis Egni Gnalis Relis Valentinus Bielkelski de Baczachowo autenticus et juratus officio Clerici benenoti Sanus exhis Facta Manifestatione contra officium Castrense Capitan Prædecessoris de non Suscepta ase Infrascripta Relatione coram eod officio et actis presentibus Castrens Capitan Prædecens palam publice berleq exhibuit Et citationem talem authentq pro Judicijs Castrens Capitan Prædecess spectantem contra citatos infranominandq Seniorem Copie infrascripte Similem tenoris talis Chrysostomus in Orlowo a Dorpowski Prædecess et Capitaneus. Exercituum Egni Cosmellus Pobis Gnosis Mariannq Baginska primi olim Gnosi Nicolaj Dobrowolski Vincentae Sestens Bajanis Secundi ad presens uxoti Gnosi Francisci Bielicki contigenis ab eodem prior marito tuq Dña Actitialitiali et Reformatoria tum Alexandro Rudzewski et Victoria Dobrowolska conjugibus invicem legnis Bononem villa Mokosyno, quouis jure titulo Possessionibus et personis ac bonis omnib Summis et quibuscunq pecuniarijs habitis et habendis vigore pri et ma quae hac in parte fungimur capti authe mos. Vt bonam nobis seu Judicio officij nri Castrens Capitan Prædecens in Terminis Incerlanum seu Judicijs Causarum officij ejusdem Cta Secunda, adhinc prius et proximius in Civ Prædecens celebranq plr et peremptorie compatis. Dep

comparentis. Ad instantiam Generosi Seuerini Polichnowski actoris, Vicecos et quicq comites cum ostatorum mantonum vnus perlebus astiti. Insorendo transfusioni sibi per Ingrum Casimirum Polichnowski fratrem suum germanum coram actis authenticis Qui facta citat seu potius adcitat recedendo a dicto libertatis non tamen ab ipsa causa inter eundem Ingrum Casimirum Polichnowski ac vobiscum in Judicijs castrens Radecens proxime proxis prolato justa et ad Inscriptionem tuam Ingrum Bielicka manualem typographicam quamediante submissione et Inscriptisti Summam Mille Sexcentorum Sexaginta Florenorum una cum provisione ac in Bonis villa Makoszyno sibi tuo reformatorio et adhuc sub libera conventionis casu non satisfactionis suae ejusq summa persolutionis apprehensione (quod quidem provulla violentia censeri non deberet) subjectis protempore in Inscriptione ex proxo Ingro Casimiro Polichnowski aquo actor jus transfusum habet persoluere non tamen facto submissionis et Inscriptionis tuae satisfecisti etenim tam tu ut Inscriptionis quam et tuos qui pruet Bonorum ita et onerum ferendorum possores existentes Ingri Kuszkowscy coniges ad requisitionem tam facti Ingri Casimiri Polichnowski quam et actoris requisitionem persoluere noluistis et in hucusq non cultis imo dilegijs allaboratis procrastinatis et prolongatis per quod Inscriptionis tuae Ingra Bielicka contrauenisti rigorem ac vadium in Inscriptione apposit succubuisti pro quibus superte decernens ac nihilominus solutione ejusdem Summae supremis expressa una cum provisionibus ac vadio succumbito presentibus citationis actis parturi et ad premissa Judicialiter responsuri. Datum in castro Radecensi feria Sexta post festum Sancti Francisci confessoris proxima Anno Dni Millesimo Septingentesimo duodecimo. Ad Bona villa Makoszyno cuius mag ibidem sittam die horna actu presenti contra detulisse et eam in mensa hospi presente Matre familias posuisse et notificato reliquisse de quo presens Relatio. Ex actis castrens capitanei Radecens extractum. Moszeseniski manu propria cus Sigilli. Factaq sua hujusmodi pars actoria propositione retulit Expansa tam citatio pars ad Judicialem sessionem stingi et compelli jussu remedijs in toto salvis manentibus. Et idem presens castrens capitaneus Radecens partibus ambabus

et quidem actores ꝑte citate Ihoan Kielicka per Ihoannem Lasi-
minem Sollowski Notarium Castrens Bovaliens Pilzen-de-
chis Castrens Radiciouien Sabbatho post Festum Exaltationis
Sancte Crucis in anno proxime ꝓxto insequtum Ihoannes Alexan-
der Ruszkowski heo et bonis Suis nomine ꝑsonali coram-
comparentiũ et Judic controuertentiũ contigis in premissis ore
tenus factis nontamen ad acticand intra tempus de jure ꝓscrip-
torrectis Ihoso Notario actorum ꝑsentium de sui diligentia
solenniter Rotante exauditis et debite intellectis Deneri
Partem actoream citata docere determino et contentis citatoris
Suis Judm adiudicauit et quia docuit proinde Partibus causam
presentem prosequi injunxit. In prosecutione causa toto adin-
uento parti citate procedere mandat. In procedendo quoniam ꝑfi-
ficionter Judicio Suo deductum est. Summam non nisi Quin-
gentorum typ bonorum de jure Summa Ogyli Mille Sexcento-rum
Sexaginta typ bonorum per Ihoannam Mariannam Prochowicka Je-
nerosa Casimiro Polichnowski cum prouisione scripto manuali
de data ipsius in Zamarino die Sexta Septembris Anni Mil-
lesimi Septingme octani conscripto manu ejusdem Ihois Pro-
chowicka Subscio assecurata ac post per eunq Ihoannem Polich-
nowski in personam Ihosi Jeuenini Polichnowski coram actis pre-
sentibus Da Sexta post Festum Sancti Francisci confessoris ꝓxte
ꝓtta anni presentis translusa in Bonis Villa Makossyno Bdis
se. Sibi de Judm ꝑsens decreuit ꝑsentibusq decernit. Quatus Je-
nerosus Alexander Ruszkowski Subdapifer Cracoviens Cracens civitas
Bonorum Makossyna modernus Possessor emendando eorundem
Bonorum possores Summam eand Quingentorum typ bonor
Scripto manuali de data ipsius in Makossyno die Vigesima quar
ta Septembris anni proxime ꝓtti manu Signata Ihois Prochowicka
defectibus et Perillis et Indmi Dni Sigismundi Ruszkowski
canonici Cathedralis Plocensis Cracoviens Mstis Suis Re-
positi tanquam amici circa hocce Scriptum ꝑsentis Judicio
ab eoq Ihoso Ruszkowski tanquam predictorum Bonor Mako
syna possessore ac percipiendam comissam Ihoso Jeuenino Po-
lichnowski sine et tabacha presentis in Sex Septimanis proxi-
me habend coram officio presenti sine omnibus dilationibus
Manifestationis protellationis ac sine in Bona offerenda Jtem

Saluat et realis

Soluat et realiter enumeret. Idq; sub pena Banitionis et de
Kno Solonis Dnijg illi annexis proscriptis quam casu contra
uentionis Decreto presenti jam exnunc super eodem Le
nerosq; Russkouski subdapifero Brestens et bonis eius
omnibus decernitur. Mikolaum Dni Inalem Iskuro Joannem
Aurigouski de Mielzyno Judicio presenti adstantem ad
publicandam et proclamandam eandem Banitionis et de Kno
Solonis Dnijg illi annexis proscriptionis penam hocce Judi
presens addidit et deputauit prout addit et deputat tabu
sentibus et Terminum publicandi in proxime futuris Ju
diijs castrens Radecens post contrauentionem incidens si
ne quauis dilatione prefigitur et observatur pemptq.
Quita percitatum Inopem Russkouski pena Trium Mar
canum polons parti et Judicio totiq; in stanti soluenda
idq; subscriptica pena Banitionis et de Kno Solonis Dnijg
illi annexis proscriptis quam casu contrauentionis Decreto
presenti jam exnunc super eodem citato Inoso Russko[illegible]
et bonis ejus omnibus decernitur. Mikolaum Inalem
Idum Joannem Aurigouski de Mielzyno Judicio presenti
adstantem ad publicandam et proclamandam eandq; Banitio
nis et de Kno Solonis Dnijg illi annexis proscriptis pare
hocce Judicium presens addidit et deputauit prout addit
et deputat presentibus sodalq; presens cum toto ejus effe
ctu ac partibus ipsis de Mgdum Capitaneum loci sui castrens
competens officium cujus uel quorum jurisdictioni parcita
ta fidelis et Inopis Russkouski subdapiferq; Brestens
cum bonis suis subest prouitenoni et finali impositis debi
to ejusdem faciendo et determinanda Executione remi
sit remittitq; Decreti sui presentis rigore.

Wolsticmu Datur Dilatio Masoris.

In Terminis itaq; hodierno peremptorio esui Decreti antenionis dila:
tionis Infirmitatis parte citatas coram[illegible] Inosos Stanislaus
Joannem et Josephum Dzmpieuski fratres iur Se germanos
olim Inosi Alberti Dzmpieuski cum olim Inosa Hedwigi My
slinska procreatos filios actores et quiq minorennes cum debi
ta adultorq; assistentia Inosi Sebastiani Wolski citatum. Idq; in causa
et occasione Judiq per eosq actores prefato citato occasione

non solucionis Summa Septingentorum Quinquaginta florenorum polonicalium albe sine procento monete scripto certo manuali per eundem Parenti actoris pro tempore certo in eodem scripto specificato assecurata cum prouisionis assignato non tamen prout Parenti actoris ita et ipsismet actoribus admal. ipsiusmet requisicionis persoluto in Judicium et damnum actoris presentes eundem detentis In Judicium presentes castrenses capitaneos Brodecenses instituta et intentata in primo presentis Judicij castrensis Loualiensis sub dicto eorum dilacionis infirmitatis in eodem scripto exhibite. Rigoreque conseruationis ejusdem termini in dicem Judicium eramus lymine vicidem et primo loco pars supradicta actorea superius recitata citatam presentem ad Judicialem responsionem Judicij et compellicionis remedijs intento salus manentibus. Et Judicium presentes castrenses capitaneos Brodecenses partium ambarum et quilibet actoris Jnonis Stanislaus Lissnicensis suo et alterius actoris nomine personaliter citata per Jnosum Simonem Sokolowski Dnicum castrenses Loualienses presentem actis castrenses Juniadislauienses primo tertia in Crine festi Sancti Bartholomei Apli in anno primo elapsi misienem personaliter coram se comparentium et Judiciali contra uertentia contrijs in premissis ex tenus factis in tamen ad alterum quilibet intra tempus de jure presentis porrectis Jnosus Dnus actor presentis de sui diligentia solenniter stante exauditis et debite intellectis Judicium possessij presentis dilationem majoris Jnosus Sebastianus Wolski citato ad proxime futura sua Judicia dandam et concedendam esse censuit pronunciauit presentes dat et concedit quam in eisque primo futuris Judicijs autentico instrumento quia prouene causam majoris importantie in eisdem Judicijs Jnibus Sui Petricouiensis habuit et in eisque Judicijs ad presentes commorari ob eandemque legalitatem pro termino presenti comparere non potuit probare tenebitur et habent. Sub tali debitum ptes prenominatas utraque in eisque futuris Judicijs castrenses capitaneos Brodecenses ab hinc prius et prodimius in Crine Brodecensi celebrandis ad ulteriusque eundem ea in causa jure procedendi et expediendi terminum comparendi peremptorium ipsis per Judicium presentes presidium et conseruatorem nullius partis iure leso sine peremptorio salvo manentes.

Mosciensia et Mysliniensia Limitant.

Interminio itaque Judicium peremptorium dicti anteriores solutionis

Inter Jnosum

Inter Ignam Elizabetham Moszczeńska olim Ignis Andreæ Moszczeński cum olim Ignæ Agnetæ Lysiecka matrimoniali pro creatam filiam virginem minuptam in actis tutoris sibi dejare micum bentiâ actricem et Jenerg Catharinam de Sembie vodzie Myslinska olim Ignis Sigismundi Myslinski Bonorum seu sortis Zgoszewna Dnæ Eduardi et Reformatorum Postelnicestiâ Jacobum Myslinski ejusd olim Ignis Myslinski filium citatos. Idg in causa et actione Judica per eamq actricem prefatis citatis pro eo. quatus ipsi Summam Trecentorum Quinquaginta unius florenorum polonq respa Dotis actricem concernens quam successive post olim Ignos Stanislaum et Marianam olim Ignis Stanislai Szadokierski conthoreum actricis germanos sterilizer decessos devolvi in actricem jure mâlis successionis devolvi. per olim Ignum Jacobum Lysiecki antecessorem bonorum seu sortium certarum in villa Zgoszewna sitarum consistentium certo Altis Castrens Pdeceus roborato qui stante incursione fictica actrici dependit / in prefatis bonis seu sortibus cum provisione inscripta idg ex Summa Capitali Septingentorum florenorum polonq restarg una cum provisionibus retentis actrici persoluant. In Judm presens Castrens Capitaneus Pdeceus instituta et intentata in prodime Altis Judicijs Castrens Capitaneus Pdeceus Latidicto eodem Solutionis esse. Latori exte. Vigoreq consensationis ejusq Termini in diem hodiernam Igme vigentes et proficiens Pars Supranarrata Actorea superius notata citatam partem ad Judicialem respondendum stringi et compelli juris remedijs in toto Salutis nantibus. Et Judm presens Castrens Capitaneus Pdeceus partid ambarum et quid aeterea per Ignum Antonium Moszczeński Scultetum Altis Castrens Brestens insinuatus personaliter citato per Ignum Joannem Kreuszewski proxmde coram se compa, rentid et Judi controvertentid contrijs in omnibus ore tenus factis non tamen ad articulandum intra tempus de jure prefinitum prorectis Ignis Dnis actorum presentid de sui diligentia Solenniter protestante exauditis et debite intellectis. Judicium presens Castrense Capitaneus Pdeceus terminum hodiernum ad primam et prodimam causarum officij sui Judicia Castrens Capitaneus Pdeceus

ab hinc prius et proximius in fro Pradecen celebranda distu-
lit limitauit et prorogauit prout actu psenti consentientibz
partibus differt limitat et prorogat. et habent. Suntq
habitare ptes prdcte utrq in eisq futuris diebz fastren
Pradecen ab hinc prius et proximius in fro Pradecen celebran
adulterius Secum ea in causa jure procedendo et expen iendo
Terminum comparendi peremptorium ipsis per Judicium pro
sens prefixum et conseruatum nullius partis jure la-
so imo per omnia Saluo manente.

Lassis Sanctus et Publicatus

Super Relationem esportate citonis coram Actis psentibus
fastren Capitane Pradecen cognitam et ea eisq actis authenti-
ce depromptam in pascuam terenis talis Alumn castro Prde-
censi fra Quinta post Festum Sancti Francisci confessoris
proxima Anno Domini Millmo. Septingmo Duodecimo. Ad offi-
cium actaq presentia fastren Capitane Pradecen personaliter
Mnis Ani Gnalis Pdus sasionines Lasolouski authentico
et Juris officio psenti benenotus Sanus eadm palam publice
bnleq rgnit. Ac citonem hanc authenticam pro Judiq fastri
Capitane Pradecen spectans contra citat infrancaq Seniem
sopid infrascriptam similem terenis talis. Boyscastanus in Bato
vo a Dorpoz Dominicani Pradecen Sagineus Executionum
Ani Colonellus. Tibi Nobili Jacobo Latesti de persona bonisq tu
is gntis oibus ac Summis quibuscumq pecunia habitis et habend rigo-
rose et rna qua hac in pte fungimur Capite authemus. Vt coram
nobis seu Judicio offij mei fastren Capitane Pradecen in Termis
querelam seu Judicij obtinend offerj ejusq fra Secunda ab hinc
prius et proximius in fro Pradecen celebranda pnr et peremptorie com-
pareas. Ad instantiam Ingnis Judi offij mei ejusq de nicis Nobis Sa
tharine Rosiecka Nobis Nicolai Rosiecki filia virginis minoris
actricis quod te cum astitia ejusq Nobis Parentis sui in causa
videnda Rotonis sue coram actis authenticis Ani contrate facti
vel facti ende et obtinendo valend itiq coram actis authenticis Ani
facta Secundo post primam contumaciam in anteriorib Judi mei
Super te obtentam citat pro primis legibus Ani desens pte sucum-
bitis idem. Quia tu in attentis legibus et constitutionibus Ani quibuscumq

personas [illegible]

personam̃ ꝓcipue tamen Abbis pacem et securitatem pubcam̃
circumscripserent nec ꝑsonas consuetudinatores ejusq; metuendo
vino in frascos ausus libi licere ꝙmendo ausus es ac
temere ꝙsumpsisti tempore certo videl sabbo in fino festi
Natis Sancti Joannis Baptæ pæteꝯto vianno ꝓsenti cu-
am delicto als in sylvis dictis Monistek circa decerptionem
uam̃ intercipere eamq; sine ulla tibi data occasione par-
tim framea partim sclopeta concutere conuerberare obtrunca-
re et sanguinolare subductione de ꝓmissis latius enarratis
prout de facto ꝓmissa peregisti per quod cons leges Regni ea
cassasti pacem et securitatem pubcam̃ violasti ꝓdictasq; facinoro-
sus conuictus conuictusq; succubuisti ꝓ quibus super te decernend ꝓtes
citatis. Qui pariturus et ad ꝓmissa stare volens termino
eund attentus datum in ꝯ Radecensi Dñi Secunda Fridie
festi Sancti Francisci Confessoris Anno Dñi millmo Septin-
gmo Duodecimo. Ad Bona villæ Radocino curiamq; citati
ibiq; sittans die dominica actu ꝓsenti contra dictum esse eamq;
contra juris ꝓsentis Matrefamilias infidelis et notis
cad reliquæ de quo ꝓsens relatio. Ad dictas Curiæ capitaneus
Radecens extraditum Mosi Regni manuꝓpria Locus Sigilli. Interminio itaq; Radocino peremptorio ex eaq; citatione et re-
latione Regiq; pubco in diem hodiernum sine inciden et pue-
niens. Cui supraserta actorea superius nominatus citatam ꝓsen ad
Judm ꝓsens Curiæ capitaneus Radecens per Mosen Regni Israelem
Rum Joannem Auriguerli de Mielzyno Judicio ꝓsenti ad
stantem semel bis ter et ultra juris formam in dictis quatuor
acclamatam et nec per se nec per suum quemuis ꝙnum Regni
potentem comparens vino pratt iq Mylis Jus suum repetitum
Judicio retulit concen exten in lucro suo pro toto negotio in-
Mylis justa contta citationis suæ ex adversione Judicij officiiq;
Judis et officie condemnauit ulteriorq; tibi per Judm ꝓsens de-
cerni affectauit cuius affectationi tum et Regni communi Judex
ꝓsens Curiæ Radecens annuendo decreuit ꝓ ententibusq; decer-
nit ꝓnam Banitionis perpetuæ et de Regno Polonia dimissi
illi annexis proscriptionis quidem capi contrauentione dicto
ꝓsenti jam eamne super eaq; te citta et bona tua cribus
decernit. Sententiq; Regni Israelem Judm Joannem Auriguerli
de Mielzyno Judicio ꝓsenti adstantem ad publicandum et proclamandum.

eanq. Sanctionis perpetuæ et de Anno Poloniæ Dnijsq; illi annexis
proscriptionis pœnam hocce Judicium presens addidit et deputauit pro-
ut addit et deputat presentibus. Quiquidem Malis modo primo
a Judicio presenti additus et deputatus eandem jus deputationis
suum fideliter redelens in fauce Judicij officij presentis reuixit. Se prædi-
ctam Sanctionis perpetuæ et de Anno Poloniæ Dnijsq; illi annexi
lis proscriptionis pœnam modo premisso super eadem parte citta
et bonis ejusdem obtentam primum die in Tuba Judiciali
postmodum in foro publico ciuitatis presentis Radecensis in frequen-
tia multorum honorum equestris ordinis ac plebeiæ conditionis
eandem alta et clara sonora intelligibilique voce sua præconi-
ca publicasse proclamasse et omnibus quorum interest ad
notitiam deduxisse de quo presens relatio. Post publicatam ue-
ro eanq. Sanctionis (reuocatus) et de Anno Poloniæ Dnijsq; illi annexis pro-
scriptionis pœnam eadem presens Castrensis Capitaneus Radecen-
sem sane cum toto ejus effectu ac pertinentiis ejusdem ad quemcunq; pri-
tanearum loci hujus ejusdem Castrensis competens officium cujusuis quo-
rum finis colonia pars citata cum Bonis suis subest pro ulteri-
ori et finali in premissis debito juris ordine faciendo et de-
terminanda Executione remisit remittitq; Decreti sui
presentis robore.

Koszkowski Banitus et Publicatus

Super Relationem exportata littionis coram actis presentibus
Castrensis Capitaneus Radecensis recepta et ex eisdem actis authen-
de promptam infrascriptam tenoris talis. Actum in Castro Rade-
censi feria sexta post Festum Sanctæ Annæ Matris Beatissimæ
Mariæ Virginis proxime Anno Domini Millesimo Septingentesimo Duo-
decimo. De officio Actæ presentia Castrensis Capitaneus Radecensis perso-
naliter accedens Nobilis Leo Dalis Nobilis Bartholomæus Lani-
gouski de Buskow officio presente bene notus sanus per o-
mnia cum facta solemni manifestatione contra officium Castren-
sium de non suscepta ante ob absentiam Inscriptionis Regestis infra-
scripta Relatione coram eodem officio et actis presentibus Castrensis Ca-
stellaneus Radecensis palam publice dixit se citationem literalem au-
thenticam pro Nobili Castrensi Radecensi spectante cum citationis mi-
nanq. Literis Regiis infrascriptis similem tenoris talis. Stanis-

Stanislaus a Dosso

Stomus a Dorpost Dorpowzki Radecen & Sapneu Caerituo
Lnĕ Colonellus. Tibi Gnōso Alberto Oseckowzki tanquam
impossessionato Bonorum Demby antecedaneo nullo jure te
titulo possessoꝛi depersona bonisq; tuis gntr omnibus summisq;
quibuscūs pecuniarijs habitis et habendis vigore Rīo et hūa
qua fac in ptefungūr bāpli auctre mōs. et coram nobis seu ju-
dicio ossij vīr Castren Capitan Radecen in Judijs causarum seu
Terminis querelaꝛ ossij ejusd Castren Radecen Frā secunda
abhinc prius et prodimius in Castro Radecen celebrand perso-
naliter et peremptorie compās. Ad hoc tardiaqu Gnōsa Marian-
na Prodsiecka olim Gnōsi Andreæ Prodsiecki filia Gnōsi uero
Alberti Sokolowski Burggrabij Castren Bretten comitis hymō
actrices. Qua te in astia Martini hui coram Altis authen Sēnia-
tione infrascriptorum per Gnōsum Martinum nomine Actricis sa-
ctæ citat proclo. Quia tu receptis in tuam possōnem bonis villis
Demby Gnōbus actricis subjectis quibus postpositis et con-
culsis eaq Bona per quatuor annos possidendo deteriora-
sti Inuentarionem Interceptionem tam curialiū gn villanaꝛ
ob incuriam tui et non exolutionem Contributionum ex bonis
prædictis Demby militibq proueniens causasti Inseminatio
nes cerasq hyemales et æstiales deperdidisti agras non coa-
rasti hortos non seminasti sepes destruxisti ædificia tam cu-
rialia gn villana desolasti subditos repulisti prouisiones a sum-
ma Actricis propria in eisq Bonis habente sub tempus possōnis
tuæ ipsum fructum percipiendo non soluisti exprovidentibq
nullum calculum fecisti imo Bona tamomopere desolasti de-
solata itaq projecisti ab eisq recessisti retinendo in loco subsi-
stentiæ propter culpam et conservationem Bonorum reliqui
sti obquam Incuriam et desolationem ac projectionem bo-
norum actricum damnificasti per quod pœnas rōne bonorum
omnium subiisti pro quibus ac subiectionis et desola-
tionem Bonorum deperditionem Inseminationum cultu-
rumq; atq; hortorum Interceptionem Inuentarionū parte ca-
satorum deteriorationem ædificiorum tam curialium quam
villanaꝛ compensationem ac prouisionum a summa quatuor
Millium monetæ in Insterburg expetit in eisq bonis Demby
subsistente actricis propria sub tempus possōnis tuæ per qua-
tuor annos continuate persolueꝛ Bltanis Ds pantheꝛ et Ju-

dicialr rensimus. Datum in Castro Radecensi Fra Quarta in
Pro Festi Sancte Margarete Virginis et Martyris Anno
Domini Millmo Septingeno Duodecimo. Ad Bona villa Den-
by Granianq ibiq ubi citatus res absentiatas detinet Ut-
tem die nostra autem psentem Cme precedente detulisse
et eaq Supra fores granarii in psentia ejusq villa Denby sub.
ditorum infixisse et notificasse reliqua de quo psens Relac.
Altis Castrens Capitan Radecens extraditum Mo[illegible]scens su
manuppria locus Sigilli. In termino itaq Sadiemo pempto
es eaq citone et Relone Regnq pubco in diem Sornam Cme
mi dem et proueniens. Bars Supra scra Affortia Superius nota
cittam pten ad Sudm psens Castr Capitan Radecens per Mlem
Sui Fralem Bdum Joannem Aungourli de villa Mielzno
Sudicio psenti adstantem Semel bis ter et ultra juris forman
uicibus quatuor acclamatam et nemine pertenee per suum quen
uis Sgnion Sentem comparens imo prout idem Mlis jus Suum
restituend Sudi retulit coram eden in loco Sio prefato
negotij Sui Mlis juxta contenta cittonis Sue edamisso:
ne Sudq offj ejusq Sudicialr et offse condemnauit. Inuim cu
jus uem modo pmo Super eaq parte citta et bonis ejus oibus
obtenti Sudm psens Castrens Capitan Radecens juri communi
affectationiq partis actoree annuendo decreuit psentibusq
decernit: Restitutionem prouentuum de Bonis indebite per.
ceptor uel indefectu Solutionem prouisionud a Summa in
Bonis Sarente proueniens idq in Instanti sub pna Banitio.
nis et de Bno Polonie Dnijsq illi annexis proscronis quo in
casu contrauentionis Delto psenti jam exnunc Super eaq
parte citta et bonis ejus oibus decernitur. Mlemq Sui Fra
lem Bdum Joannem Aungourli de villa Mielzno Sudicio
psenti adstantem ad publicandq et proclamandam eandem Ba:
nitionis et de Bno Polonie Dnijsq illi annexis proscronis pa:
nam nocte Sudm psens addidit et deputauit prout addit
et deputat psentibus. Qui quidq Mlis modo pmo a Sudicio psenti
aditus et deputatus edns jus deputationis Sue fideliter ex
dens in cauis Sudq offj psentis eqdm Explicitam Banitionis
et de Bno Polonie Dnijsq illi annexis proscronis pnam modo

pmo Sgneq

ônio super eaq ipte citâ et bonis ejus oibus obtentam primum hic
in Stuba Judiali post modum in fori publici salutatis ipsens Rds
decens in frequentia multorum hominum equestris ordinis aplte
bei ad condonis esantius alta clara Sonora intelligibilig; uo-
ce sua peconica publicasse et proclamasse et oibus quorum
interest ad notitiam deduxisse deq; quo presens relatô. Post pu
blicatam uô eam Banitionis et de bno Polonia Dnijsq; illi
annexis proscriptionis pdnam Judex presens Castrens Capitan
Rs decens causam sane cum toto ejus effectu ac pribus ipsis
ad hoc cum potens loci Sui ejus Judex competens obticuit cu
jus uel quorum juris boni pars citata cum bonis suis subest jm.
ulteriori et finali in oibus debito juris ordine faciendâ et de-
terminand executione remisit remittitq; decreti sui prolan-
tis rigore.

Hæredes et Possores Bonorum Lasti Contumaces.

Lonythowa et alionens Senilnis et Andreas Onysthophorus Electus Sti Pasty de Toda-
ien Sacræ Regiæ Matris Secretarius Abbat. Senilnens et Andreas
Lasimiensis de Magna Wrzyca Brzechowa Strzebaten Tremecens bo-
norum Lasti et alionens eorundem hæredens tum Mgdæna Doro-
thana de Stonechlie Secundi nuptus ol Mgci Joannis Strolion
thi Castellani Brestens cujus contens relictam uidua eo-
rum Bonorum Lasti adipsens Possessricem et eius aliquod ad eam
Borcas Sti extendens atq; Onosas Annam et Ludmilam Virgines
Dominicales Onosi Stanislai Dominicalis cui olim Onosa
Sofia de Kiechsyno prime nupta Drogonska procreatas filias et
ejus ol Matrisipsis Successrices nec non Onosi Dominicalis cui
Parentens et aliqua Jure aprobata Onosa Sofia de Kiechsyno
Comite Sua gaude Bonorum Lonythowa ad eam Bona Lasti spectans
Possores et Onosos Dyzeuskie Bonorum Rogowskig modo quod
Possores alios; quosuis ad eam Bona de se modo quod interes
sans citos et quos maritatas cum Maritorum Minorennes et Vir
gines cum Parentis et Tutorum ipsis de jure incumbentium a Sti
Rio et totius ejus Pnalis Pontus Sancons Regularis Nomi-
ne ad Inserionem Castrens Rs decens debitoreans pro tribu-
nali Residenti Milicum Florenos polons per ipsos demerito et
succubito deo. Quia ipsi existens Succores et Possores recentis

Bonorꝫ Castri et alcionꝫ cõpertinenꝫmento et onera ferre tenen
tur Summam originte Millis florenꝫ volorꝫ originaliter
per plum Procũm Adamum Dwgonski Bonorꝫ comend Castri et
alcionꝫ cõspectaꝫ hæredem Perilli et Endmo ffato de Ma
gna Urbe Brixiæ ꝓtune Cõtus ejusd Rhodanicꝫ Cancꝫ
Regulariꝫ Sancti ad ꝓsens ũ Abbati Ingmecꝫ Affis sctæ
Predecꝫ modo Simplicis debiti una cum pruiꝫ Roneaque
libet Mille per florenos Septuaginta vinera et alcuna
ac pt modum per eund Perilleꝫ et Endmum Abbatem Ing
mecꝫ eiusd Affis Sancti Predecꝫ eiq Cõtui Rhodanicꝫ
Cancꝫ Regulariꝫ cum pleno jure cessam et transfusam ded:
stenꝫ totiꝫ ab Actore requisiti amicabiliter uti Sancto ejusd
Cõtus reddere et restituere nec quisitiones ab ea debitas per
soluere vel ipsi nec curasse imo Solutionem ejusd Summe et
quisitionꝫ ab eaꝫ lectarꝫ die in diem different et in huiusꝫ
detinuerent per quos Vadium seu Vadia tam Summe Ori
ginaliꝫ qꝫ et pruisionꝫ correspondenꝫ Succubuerent pro qui
bus Dꝫ ipsꝫ decernens ac minus omnes ut Summam cand
et quisitiones ab ea debitas ab ultima quietꝫ onere retentas
soluant aut Bona Summe correspondens dimittant cita:
uit citatione ipsa cuiusꝫ in relatione edicte Judex stens sa
cre Capitanꝫ Predecꝫ per Matheum Alni Fratrem Dom Joannem
Auriousti de Mielgyno Judicio ꝓsens adstanꝫ Sem et ibi ter
et ultra Juris formam uicibus quatuor acclamatam et nec
per se nec per suam quemuis Legitimꝫ Partes comparentem
imo prout ipse Judex jus Curiæ restituens Judicio retulit con
tumaces edictes in termino primo in pena contumacia admit
tente Judicio ossi ejusd Judex et ofose condemnauit.

Mozczenszemu Prio sctæ Predecꝫ Datur Bilatio ad mun
mentꝫ
Prosecuit Judex et ofose Sanꝫ infrascꝫ Actorea contra infrac
tus nõ ad citatam partem super Relationem exportatꝫ citto
rio coram Sctis ꝓsens Sctæ Capitanꝫ Predecꝫ cognitam
et ex eisd Actis authentice deprompta infrascꝫ tenoꝫ
talis. Actum in Castro Predecensi Sta Secunda ꝓt Festum
Sancti Francisci

Sancti Francisci confessoris prima Anno Millimo Septingentesimo Duodecimo. Coram Nobis Actaj presentia fassus Capitaneus Kadecens pretensus unus et alius Nobilis Ludus Blasius Matecki de Zeskowo autsens et huius officij presenti benepacti Sanguinis patrocinio Civitatis Scilicet non habens autsens pro studijs Castrensis Capitaneus Nobdecens Spectans contra illos infranominatos Scriptus et Copia infrascripti similem tenoris talis Hyssest Bonus in Brezwo a Nobis Corpus dicti Nobdecens et Supremus Exercitus Regni Colonellus. Vobis Nobis Ludovico Sokolowski Bonorum villae Zeskowo ac alios morte olim Nobilis Nicolaj Sokolowski Nobis tui germani Reciliter vita functi derelictorum haeredi ac Successori legitimo tum Sattarius Sonyuskus olim Nobilis Stanislaj Skous de Sui contrelicta Vidua Bonorum Status Zeskowo alioquin ita mortis olim Nobilis Nicolaj Sokolowski derelictorum quorum Nobis titulo Possessionis de his ac alijs bonis vinis gratiosis Summus qui Brisu pecuas habitis et habendis Vigiliis et Magnatibus in iterfungendo Capiti actis mds. Vt Quam Nobis seu Nobis officium in actis Capitaneus Nobdecens in Terris querelatis. Cui Nobis Ludovico Sokolowski Nobis tui germani

trauenienclo n̄ Satisfecistis etenim eand̄ Summ̄ una cum̄ pui-
sionibꝫ ad multifariam regionem Actoris persoluere
eulis negcuratis per quod Inscrōi ꝓfata contrauenis ha-
clusū seu vadia in Inscrōe apposita Recumbistis proquibus
super vobis decernens ac nichilominus Solutione ei⁹ dic⁹
Summ̄ una cū pui-sionꝫ ac tem ac vadiꝫ Recumbis ꝓ ves
citm̄ Scis parituri et ad ꝓna Iudi⁹ genitum. Datū in Cast⁹
Rd decensi Frā Secunda ꝑt Festū Sancti Francisci Confes-
ris proxima Anno Dñi Mill̄mo Septingēmo Duodecimo. In
Bona villa Reschowa Sariamq; ibiq; Sibam citton⁹ die Scrōa
actu ꝓsenti contra dictaliste et eand̄ in mensa hyppi ꝓsente
Familia Cuiali posuisse et notificatam relictue dicuq; ꝓsens
Relatō. Ad Actis Castr⁹ Capitan⁹ Rd decens et manditus Mos-
czenski manu ꝓpria Locus Sigilli Sancti sua Cujusmodi Sen-
Actoria ꝓpositione petijt Supranominatam citatam partem
et Judicem remissionem Stringi et compelli Juris remedijs in
toto Salvis manentibus. Et Ad⁹ ꝓsens Castr⁹ Capitan⁹ Rd
decens Coram Scrōe Decimo a Majoribus Missa Solotoulis
Anno Dñi Juniales Dnio Castr⁹ Qualiens ad huncactū
justa jura Dñi Sub delegato et ostore in locum Scrōis Felicis
Michaelis Mogilensis Anno Dñi Termis Salty Brestens Cujusd
Brestens et Rd decens Castr⁹ Dñi Substituto munusq; hoc sub
delegationis in Cultro ac benevole assumento Sanctum
amband et quia Actores fuit citatus Scrōa Recitandus
Suo et Scrōis Judicii Solotoulis noē ꝓnō coram se com-
parentius et Judicem controuertentius contrarijs mandatis ac tenus
factis n̄ tamen ꝓjudicans intra tempus de jure ꝓscm̄ pare-
chis Scrōis Dñi delegato de sui diligentia Solenniter
ꝓstante et quid Actis et de lite intellectis. Dilationem parti A-
ctoreā ad producenda Scrōa instrumenta ac causas ꝓbentes necess
saria deq; pro futuris Judicijs Castrens Rd decens dandam et con-
cedendam esse Judicem adinuenit. Consentiendo eius ꝓtibus Ter-
minum ad comparendi peremptorium et Sabert. Sancti diq; Sabiturus
ꝓtes ꝓnota utriq; in eisd̄ futuris Judicijs Castr⁹ Capitan⁹ Rd decens
ad sine prius et ꝓximius in loco Rd decens celebrand̄ ad ulteri-
us Scrōem ea in causa jure ꝓcedend̄ et experiend̄ Terminum com-

parendi ꝓ

parendi peremptas nullius. Partis jure loco omne per omnia Salvo
manente.

Sñr Jarnowska Supparisten Saltus Sujauie et Ruszkoski Subdapifer Brest Sujauie de decimis Solucõis

In termino itaq; Sorno per ipsum esus Dñi antenonis Dilacõnis
vers Infirmitatis Inosi Ruszkowski Subdapifer Brestens Su
jauie concessi Sñr Inosum Barbarum a Buchistaw Ryszcha
wski et Inosi Adami Walischewski ad ipsens cõ secundi nati
Inosi Jacobi a magna Jarnow Jarnowski Supparij Saltus Sde
stens Sujauie Contens Affricens et Inosum Michaelem a Ruszko
wo Ruszkowski Subdapiferum Brestens Sujauie citatum. Sq; in
causa et actione Sudna ipsens Affricens ipsum citto et quem Sta
nislaus Affnis cui ejusq; Marite Sue prili astria pro Solutione Sum
me Duorum Millium Florenor polor albi argentei Sine ipsen
to monetat per ipsum oblatos Adamo Walischewski prioni Marito
una cum pretisione annuatim p Ducentos florens polos
pendens Inscõne Castri Sdadecens de acta inibiq ea presto
mi sers et p tempore in eadq Inscõne Specificato ad Soluend
assecurata ac demum per Inosos Paulum Franciscum Joan
nem et Stanislaum Ses mõte gerens ac pl Stenens decessis
ejusq ot Inosi Adami Walischewski prioris Marite dictis Inmos
Successores in ipsorum ipsatos Affnis Affis ichq Sdadecens de acta ini
biq ea pro transfusa non tamen soluta in Sudu ipsens Castri
Capitanei Sdadecens institucta et intentata in pmem ipsis Sudis
Castri Sdadecens Sati Dicto eorq Dilacõnis vers Infirmitatis in
se Sation edicte vigorej conservationis ejus q terni in diem Sman
dato pmem jncidens et pueniens Sas Supplicem Affrea propositione pe
tit et supplicauit citatam partem ad Sudia Sua versionem stringi et
compelli juris remedijs in toto Salvis manentibus. Et Sudu ipsens
Castrens Capitanei Sdadecens partium ambarum et quid Affrea
Inosa Jarnowska Supparista Saltus Sujauie p Inosum Antonium Rosz
czenski vice Bnum Castrens Soudalens Stentes Affis ipsens mi Sen
citatis p se pte coram se comparentibus et Sudo contruentes con
troversijs in pmis ore tenus factis ri tamen ad acta eaq intra

tempus de jure p̃tenu̇ porrectis Inoso Dño Alfonsus p̃sentiũ
de sui diligentia solenniter protestante edoctis et debite
intellectis. Teneri Inoso Lus Thomasii Subdapifero Brest
ciũm satisfacere Dũto antenõi Rudg Sui dilatõnis vers
infirmitatis sibi concessa Quam adimuenit eiusq Inoso
Inasen Drus Alberti de Sak de Brzedeu Thesaurio ad tu-
tens ad prouentiang Curie rotsaw in Instarti addicit et de-
putauit prout addicit et deputat p̃sens Et quoniam Lo-
ca fuerunt per Inosan Lupp Castellanu Alfi cens Inoso Subdapi-
fero Brestens ciũ est indultum proinde partibus viũ Le-
re experiri mandat. In experimento Teneri p̃sens actoream
ciũm de cere de terno et conthis ciũonis Sed Quam adimuenit
et quia docuit proinde partibus causam p̃sens prosequi injun-
xit. In prosecutione cause quoniam Rudo Lug Igmõ deductum
fuit Inosum Nicolaũ ienu alias Lus Leowo Lus Leowsky Subdapife
rum Salhs Brestens Cujam de Summam Duorum Millium Flor po-
lon argenteor fine p̃cento monetã et Inoso Adamo Walisle-
wsky et Matthiã filio una cum pusione p̃ Ducentos Flore
nos annuatim cendeng modo debito coram Acto p̃sens
In Secundo a pt Festum Sanctã Margarethe Virginis et Martyris
p̃xã Anno Dni Millmo Septingmo Secundo in scriptis ac pac
tata ejusq Inosi Adami Walisleusky per Inosos Paulum
Franciscum Joannem et Caspaẽ ienu Tres gerulos Walisleusky
et Successores Wales in p̃sonam Inosi Tarnowsky Alfiãi cond
ijs et Actis Transfudisse eandg Summam cum Curiõibus
apud eum Inoso Lus Thomasii dapifer. Proinde Quam p̃sens
decreuit p̃sentibusq decernit. Quatuor Spatus Inosis Lu-
dovici Subdapifer Brestens Summam eandg Duorum Mil-
lium Florenorũ polon monetã argenteã in Regno Sine quow
p̃cento currentis una cum pusionibus a dicto Instrõnis
Seu ultima quietãone ad actum Transfusionis retentis
exclusis annis pubes calamitatis tribus viz et proximo
Feste Natis Sctj Joannis Baptte p̃xime in anno vnei de sup venturo

Sine cuius dilo

Sine oibus dilaõnibus Manifestationis Protellationis ac Sine
in bona Offerenda Intrõne quia ejusq Summae in bona mun
da et libera Paltus Brestens Cujaviae locatione et importaõne
Gnosae Jarnowska Zupparissae Paltuum Cujaviae Soluat et re
aliter Enumeret idq Sub poena Banitionis et de Rno Polo
niae Dnijsq illi annexis pscrõnis quae in casu contrauentionis
Decto psenti jam exnunc Super eaq pte citata et bonis ejus
oibus decernitur. Mnlemq Rni Gnalem Prdum Joannem Aurig
owski de Mielzyno Judio psenti adstans ad publicandum et pro
clamandum eandem banitionis et de Rno Poloniae Dnijsq illi anne
xis pscrõnis poenam addidit et deputauit prout addit et de
putat praesentibus. Et Terminus publicandae ejusq poenae bani
tionis post contrauentionem Decto psens in pmme futuris Judijs
Castrens Praedecens Sine quaeuis adcitaõne pfigitur et conseruat
peremptus. Luita percittum poena Trium Marcarum polonicarum Parti
et Judio totiq in Instanti Soluenda idq Sub poena banõnis et
de Rno Poloniae Dnijsq illi annexis pscrõnis quae in casu con
trauentionis Decto psenti jam exnunc Super eaq pte citta
et bonis ejus oibus decernitur. Mnlemq Rni Gnalem Prdum
Joannem Aurigowski de Mielzyno Judio psenti adstantem ad
publicandum et proclamandum eandem banõnis et de Rno Poloniae
Dnijsq illi annexis pscrõnis poenam hocce Judm psens ad
didit et deputauit prout addit et deputat psens. Causaq prae
sens cum toto ejus effectu ac ptibus ijs ad Mgcum Capneum
Loci Siue ejus Castrens competens offm cujus uel quorum Ju
risdoni Pars citata cum bonis suis Subest pro ulteriori et fi
nali in praemis debito Juris Ordine Facienda et determinans
Executione remisit remittitq Decti Sui psens vigore.

Potocki Banitus et Publicatus.

In termino itaq hodierno peremptorio exui Decti Compromissoria
lis Quasionis Juratoriae pstandi Jurti Gnoso Joanni
Potocki met tertio Quia nec ipsemet Gnosus Potocki nec
Morawicka Iwan Moskwa concussiones Gnosis The
ressiae de Zychlinskie Pruska et Borkowska inflixerunt

nec mortem olim Ignoso Alberto Pruski Manto et Katrige-
nano infrascriptarum actricum causarum et negotij exoccasione
ipsorum satisfecisset Decto eorq ad prestandum in proximis Iu-
dijs Castri Pradecen assignatis per suprascriptum Ignosum
Theophilum Lychkowski ejusq olim Ignosi Alberti Pruski
contentem relictam viduam suo et Ignosum Josephi et An-
na Pruskich liberorum suorum minorennium et Ignosam
Euam Pruskam olim Ignosi Alberti Borkowski contentem
relictam viduam Ignosi et Ignosk Sophiæ Pruskam virginis immu-
ptas actrices Jureagentes simul et citatas et eundem Igno-
sum Joannem Potocki citatum simul et actorem ad ju-
rejurandum Sathapinarum de Potocie Ignosi Francisci Szymi
nicki Leremba contentum in dicentem in Curia Bonorum Vil-
læ Lindorf Rebuchowo major in Judicio Compromissoria-
li die Lunæ in festo Exaltationis Sanctæ Crucis
in anno præsenti etto per Judem Compromissoriale prolat.
Suprascriptarum actricum simul et citata coram eundem Igno-
sum Potocki citatum simul et actorem ocasione Suppti Juris-Fa-
tionis Curatoriæ non stando eidem Decto Supranotato
Compromissoriali contraventionis rigoriss in eo interpos-
ti nempe pœnæ Baronis ppetuæ Succumbitionis Decto
eorq Compromissoriali ac manifestatione rationem satisfa-
ctionis Superioato Decto Compromissoriali imo contra-
ventionem coram actis Curiæ Castri Pradecen facta de
præmissa dilatione edictem ad Judicium Officij Curiæ Castri Capi-
tanei Pradecen per Smilem Civem Inalem Judicis Gan-
rem Aurigawski Ezechielynio Judicio Curiæ Semel
bis ter et ultra Quinquies formam in tribus quatuor acclu-
matem et nec per se nec per suum quempiam procuratorem
comparentem imo prout ex Smilis jus suum postulans
Judicio rebelit coneen eantem in additione Suprascripti
Smilis Civis Inalis Judicis Joannis Aurigawski de Smel,
lyno Judicio Curiæ adstando ad oblatam suprascriptam
pœnam Baronis ppetuæ Decto Compromissoriali
interpositam et per Ignosum Joannem Potocki ob præ-
stitam dilationis Curatoriæ Curiam Decto Compromiss.

Lovali admi

soriali adinventum et assignatum Succubitam conde-
mnavit ulterioraq; sibi per Iudm. p̄sens decerni affecta-
vit Cujus affectaōni juriq; communi Iudm. p̄sens Castren.
Capitan. Praedecen. annuendo eunq; Mtem Rni Gnalem
Ptlum Joannem Aurigowski de Mielzyno Iudicio p̄senti
adstantem ad publicandam et proclamand. supranōatam
p̄ænam Banōnis perpetuae Decto Compromissoriali in-
terpositam et per Gnum Potocki ob non p̄stitum Jurtum
Succubitam primum hic in Stuba Iudiali p̄t modum in
Foro publico Civitatis p̄sen. Praedecen. in frequentia multo-
rum hōnum equestris Ordinis ac plebeiae condōnis exti-
um alta clara Sonorosa Intelligibiliq; voce sua p̄coni-
ca publicasse proclamasse et oibus quorum interest
ad notitiam deduxisse de quo p̄sens Relaō. Post publi-
catam vō eand. Banōnis perpetuae et de Rno Poloniae
Dnijsq; illi annexis proscrōnis p̄ænam Iudm. p̄sens Ca-
stren. Capitan. Praedecen. Causam hanc cum toto eius
effectu ac partibus ips. ad Mgcum Capnēum loci sive eius
Castrense competens offm. cujus vel quorum Jurisdōni
Gnosus Potocki citatus simul et Actor cum bonis suis
oibus subest pro ulteriori et Finali in p̄missis debito
juris Ordine faciend. et determinand. Executione re-
misit remittitq; Decti sui p̄sentis vigore.

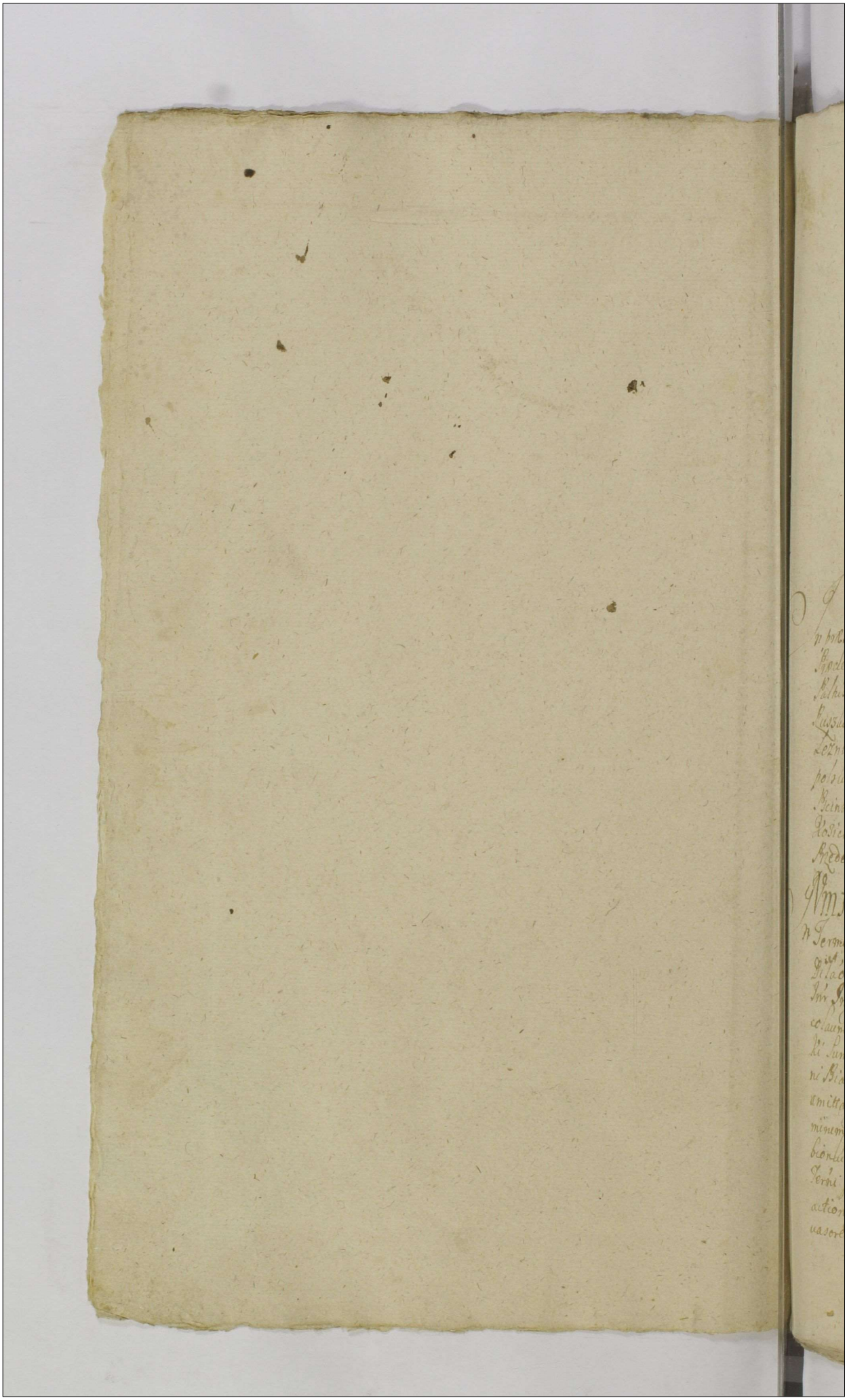

#

Actum in Castro Prædecensi

In Judicijs Causarum seu Terminis querelarum Officij Castrensis Capitanæ Prædecensis Feria Secunda post Dominicam Oculi Quadragesimalem proxima Anno Domini Millesimo Septingentesimo Decimo Tertio. Per Magnificum Chrysostomum a Słubice Słubicki Subjudicem Terrestrem Brestensem Judicem Castrensem Prædecensem et Generosum Felicem Michaëlem Mosczenski Cameranum Terrestrem Palatinatus Brestensis Cujaviæ Brestensem et Prædecensem Castrensem Notarium celebratis et expeditis.

In præsentia Admodum Rndi Stephani Boguszewski Præpti Prædecens et Gnosorum Casimiri Sokołowski Camrij Terris Paltus Juniuladislaviens Rdij Castrens Covaliens Alexandri Ruszkowski Subdapiferiæ Brestens Michaëlis et Nicolai Leznickich Symonis Dzierzanowski Alexandri Dziewczopolski Casimiri Kłossowski Alexandri Kaniewski Joannis Bcinski Joannis Rzeciszewski Casimiri Ossowski Francisci Kosicki nec non Mnlis Rni Gnalis Rdi Alberti Rozak de Prædecz actum præsentem acclamantis.

Vminskiemu Judici Castrensi Crusvicien Datur Dilaõ Secundaria Inquonis

In Termino itaq hodierno peremptorio ex vi Rectitanterioris Dilaõnis deducendæ Inquonis ptibus infrascris concessæ Inr Ingrem Judicij nri ejusq Delres Gnosos Michaëlem et Nicolaum Leznickich Fres inr Segernos Bononem Villæ Dembionki Summa olim Gnosæ Margarethæ Leznicka olim Gnosi Stephani Białoskorski contis Steriliter vita functæ Suorum Actorum amittæ gernæ oneratorum Successores Lymos Actores et Gnosum Casimirum Vminski Judicem Castrens Crusvicien Bonorum Villæ Dembionki cum infrascrio Comprinli Invasorem violentiarum in terno Terni probandarum patratorem Prinlem cittum. Atq in causa et actione Judria per eosæ Actores præfato citto pro pœnis contra Invasores Bonorum alienorum Sanctis per eum quoq Succubitis ex eo.

Quia ipse Jnosus Vminsku minime attento Suorum Aston Sup
tenus pfatis Dembicenbi justo rito lgnõj jure fatis Aenibus
dicto olim Jnosa de Lebnichie Biatoskorska Aston amitte
gerna nominens quo uti per leges ijs Aforibus concessus est
nulla juris Successiui rabita ratione usus est. Bona dicte
dicta Dembicenbi Summa tum ponni Aston obnoxia assum
pto secum Jnosio Stanislao Biatoskorski ui et violenta sup
mi equitare ibiq Boues in Numero Septem lebetes tum
tinkii coretos duodecem nec non res permultas Regni Pols
ca connotatas actoz propnas inibiq edictes de eisq Bonis
accipere incommodumq sui conuertere edindeq Bona eaq de
bita agricultura huius praemissi concernes priuare penitus
per eandem ijs ui violentam boum interceptionis Bona eaq
desolare Patremfamilias rei Economicas attendens per Aston
relictas confundere contemptuare de Bonisq ijsq expellere
alias q uiolentias (prout pretto eo nomine facta latiq edisser)
patrare prout de facto primis omnia exercuit est penasq eo
noe in legibus Stis desctas incubuit in quibus sup ejs de
cernens ac nihilominus ut damna per ijs causata re
fundat boues lebetes ac alias res in pristinum restituat in
Judm presens Castren Capitan Radecen in stituta et interpe
ta in pme pdis Jnosij Castren Capitan Radecen lati
Decto eoq dilationis deducende Inquisitionis in re latione edi
stente Vigoreq conseruatiuis ejusq Termini in diem Lodi
ernam Ignie recidens et proueniens. Lars Supnscta Aston
Supenus noatas ciuitan partem propositione petit ad ju
dicialem rensionem Stinpi et compelli juris remedijs in
toto Saluis manentibus. Et Judm presens Castren Capitan
Radecen partium ambarum et quiq actoreq Jnosus Nico
laus Leznicki Suo et Stis sui noe pte citate per Jnosum Sa
simirum Sobkowski Notarium Castrensem Cracouien pte
coram se comparens et Judm controuertens controuersijs in
pmis ore tenus factis n tamen ad acticandq rita tempq de
jure requenis porrectis Jnosio Notario Aston sentiue desu
diligentia solenniter pttante esaudias et debite intellectis
Tenen partes vtraq Sahisfacere Decto antenori Judicij sui
declucendo Inquisitionis in pme pteritis Judicijs suis Castren
Radecen lato Judm officij presentis adinuenit eisq et primum

quidq pti actorea

quq pti alterea Mlem Regni Pnalem Pdum Albertum Ka
zak de Rzedcz Judicio pnti adstantem ad pmuntiandu
Juramenti vtsanz Super non corruptos nec appretiatos testes
hocce Judm pns addidit et deputauit pout addit et depu
tat prntibus. et quoniam hocce Jurtum Pnosi Leznicey huc coram
Judicio vtsante pfato Mlti prstitenent proinde eisq Judm
officij pns testes inducere mandat. quos Pars Actorea in
duxit inductos Judm pns quibus eorum Jurtm examina
uit testimonia percepit et annotauit. Demum Parti citatq
tq eunq Mlem Regni Pnalem Pdum Albertum Kozak de
Rzedcz Judicio prnti adstantem ad pmuntiandum Ju
ramenti vtsanz Super non corruptos nec appretiatos testes
Judm offij pntis addit et deputauit pout addit et depu
tat prntibus. Et quoniam Pnosus Vminski Judex pdcs
Cusuicien ad prstandum hocce Jurtum huc coram Judicio
pdcto non comparet proinde eunq Pnosum Judicem Castrens
Cusuicien contrauenisse Decto huc antenon deducens Pn:
quamis Judm offij prntis censet et decernit. Quattus idem
Pnosus Judex eluendo contrauentionem suam pnam
quatuordecem Marcarum polonicalium partiet Judicio totiq
vi instanti persoluat idq sub pena Banitionis etde Re
gno Poloniq Dnijsq illi annexis prnis quid in casu
contrauentionis Decto pnti jam exnunc super eadem
parte citata et bonis ejus cibus decernitur. Mlemq Pnu
Pnalem Pdum Albertum Kozak de Rzedcz Judicio prnti
ti adstantem ad publicandum et pclamandum eunq Banitio
nis et de Regno Poloniq Dnijsq illi annexis prnis pdm
hocce Judm offij pntis addidit et deputauit pout addit
et deputat prntibus. Causaq pns cum toto ejus effectu
actibus ipsi ad Mgcum Capnem eius loci Suae ejus Castrens compe
tens offm cujus nel quorum Juris dnm Pars citata cum bonis
suis Subest pro ulteriori et finali in pmis decto juris or
dine faciendo et determinando Executione remisit remit
titq Decto sui prntis vigore. Tunq Judicium pns Castren
Capitan pdcs decem causam pntem ad Satisfactionem deci
endam esse censuit pout prntem recipit. Demum exercic
tione Judm officij pntis decreuit pntibusq decernit.

Quatenus supranominatus Gnosus Judex sastrens bonorum
inquirendorum suarum Decto anteriori decreto in jure etiam per te
stes fide dignos et rei gesta bene gnaros emundando mine cen
tiam suam in proxime futuris Judijs sastrens Kedecens de
ducat expediat et habeant sunt citq; faciatis partes pro
minate utrag; in eisq futuris Judijs sastrens supradicti Ka
decens ab hinc trius et proximius in loco Kedecens celebrus
de alterius Quem ea in causa jure pedenq et experiendi
termini comparendi peremptorijs ipsis per Judicium pfen
dendum et conseruatum nullius partis iure saltem per
omnia salvo manente.

Tomiciensem Datum Vilae Secundania Infirmitatis
in termino utag; Judicio peremptorio extra Decti anteriorijs di
lationis vere Infirmitatis Gnosi Thome Tomicij uni executo
ris concessis per Ingrem Judij offi mri ejusq Delres Gnosos Bico
laum et Alexandrum Lesnicki cls Kes in Le gerriers Bonorum q
omnium moibus et immoibus semmandq quazcumcis pecu
pnam ratis sterilibus Gnosa Biatoshorska amitta Judicem
victor erga alios consuccessores suos Succores gnos actores et De
nerosos Thomam Sarentem et Franciscum filium Thomicky sk
Piriles tum Wllem Kiskouski comes Gnosonum Thomicki ch
Famulum compiarens et complicens citos Dj in causa et actione
Judria per eosq Actores pfatis citatis Inhorendo Bottoni Suis cons
Actis autem Kni eo noe cons ipso facto prupcnis legibus Kni
descens ser ipsos succubitis ideo quia ipsi Gnosi Piriles Tomic:
cy et pfertim Gnosus Sarens non attentis legibus et bonotius
Kni que aliena fortuna nemineno gaudere uolunt imo red de
re uniuiq; quod suum est. suadent optime gnarus hujus quod
Actores pt mutuo olim Gnosam Biatoshorska sterilem amit
dam Jerriam suam ad bona moiba et immobilia ac immas q
quas ad pecuniam ubinis locos habentes morte ipsi derelicti
jure successiuo concurrere debeant contra omne fas et ae
quum sibi sub Doturbulento Kni tempore processit ad eam
Succionem nescitur quonam juris pretextu Le pitermiscuit et
intercauit quando quid accepta notiba fatoad ejus olim
Gnosa Nazaretsa Biatoshorska in Bonis villa Dembiorki
sorte juri ejus subjecta de mortua per olim Gnosum Paulum B.

mortis minicinibte

mortui in societate cum eaq olim Ihosa Amitta Alberj manens de
nuptias mrātos Franciscum Filij Tomicki et Piaskowski Samuelis
huius tempore in pstione specificato in eaq Bona Dembiensia sic
permiserit et ad attentanq violentias et intercipiens mobilia
informauit et justit qui superiminissi et informati mandata
ips ad nutum et sequendo Bona q dicta Dembiensia possessionis pra
dicta olim Ihosa Piaskowska subjecta tempore supenis re-
censito mrātis Ihosus Franciscus Thomicki et Piaskowski
Samuelis superiq equitauerit ibiq non expectata sententia
re corporis pia defuncte Ihosa Amitta Alberj rebus ejus
propijs mobilibus moribus pruelle et bene placito suo dispo-
suerint nonnullasq res in seruijs et seruicalis contentas ut
pote clenodia margaretas vestes et estimenta muliebria
magno sumptu coempta et comparatas munimenta et dispo-
nes aranas Scorsuo Regio specificatas cum eisdem seruijs
intercepenent et ad Parentem et Dnum suum deuexi cura-
runt nonnullas uo res ad rem economicam spectans prefato
olim Ihoso Comiti interciperi permiserunt et cuidq dis-
partiti sunt. Quapna sic et aliter peregerunt per quod
contra leges Pni excesserunt pnas q ratione pmoniones incu-
buerunt pro quibus super ips decernendo ac pcho sominus et
res omnes Scorsuo Regio connotatas et specificatas restituant
in Iudicio pens Castrens Capitan Radecen mstituta et in
tentata in proxime elapsis Iudicijs Castrens Radecen late
Dicta eod Dilationis vera Infirmitatis ins celation cante
Rigoreq conseruationis ejus et termini in diem Sermans lyme
nicibus et proueniens Bis diebus cessura Assorea proposito
re petijt Supranotatus citatus Ihosus ad Iudicium sionem mstin-
ti et compelli juris remedijs in toto salvis manentibus et
Iudicio pens Castrens Radecen partium ptatand ans.
Canons et quidem Assorea Ihosus Nicolaus Lesnicki Suo et
Pnis nomine pte citate per Pnem Casimirum Skolo
a dei Dnium Castrens Qualiens ucti Buntiens pte coram
se comparentium et Judicio contrauertens contijs in pnis
oretenus factis nostamen ad articulandum citra tempus de
jure pscriptum correctis Ihoso Notario Assorea ex tuo desu
diligentia pciennitet pstante et audictis et debite intel-
lectis. Ad repositionem ejus Ihosi Sokolowski ucti Nuntij Secun-

laudans dilationem vera[m] petitam p[er] Nob[ilem] Thomam Domicelli
uni ex citatis ad p[rese]nte[m] et futura[m] Iudicia Iuris castrens[is] Ko[ra]
decens[is] dandam et concedendam esse Iudi[ci] offi[cio] p[rese]nti[s] esse admit
tendam prout p[rese]ns dat et concedit quam in eius p[ri]me futuris
Iudi[ci]is cum duobus testibus genere simil[ibus] in eam fu[tu]
ritam quia prout antea ita et nunc a d[i]c[t]o per ipsa Ioannem eta
te tactus nec ea[m] eaq[ue] huius[mo]di conualuit pro termino p[re]senti com
parere non ualuit comprobare tenebitur sum[m]a[m] cateris ub[i] citt[is]
causam p[rese]ntem ad illum terminum hoc de Iudi[ci] offi[cio] suspen
dendam esse censuit pronu[n]ciauit suspendit judicandam et sub[se]quen
ter sententiam tulit pronu[n]ciauit et publicauit ut sequit[ur] videlicet
In Dei nomine Amen. Nos Ioannes Baptista de Ferrariis Ko[ra]
decens[is] castrens[is] capitaneus Ko[ra]decens ab hinc primo et p[ro]ximius
in Cur[ia] Ko[ra]decens celebrand[o] ad ultimum Reuen[dum] ea[m] in causa iu
re proceden[do] et experien[do] Terminum comparend[o] perentorium
ip[s]i per Iudi[ci]um p[rese]ntem p[rese]sum et conseruatum nullius partis
iuri laesiuo per omnia saluo manente

Jerzmanowscy et Odechowski banitz et pubcati

proposuit Iudi[ci] et offerre sibi in fra scripta Actorea contra infrenius
nom[inat]um citatum p[rese]ntis super relationem exportata citatoris coram
Nob[is] p[rese]ns castri capitaneus Ko[ra]decens ingrossatam et ex eis actis
Authentice depromptam in fra scriptam tenoris talis Actum in castro
Ko[ra]decens Die Sexta post festum Conuersionis Sancti Pauli Apo
stolini Anno Dni Millimo Septingentesimo Decimo Tertio Ad offitium
Magci p[rese]ntia Egregii capitanei Ko[ra]decens p[rese]ntibus Magco Mi
chaele Rous Sebastiano Joannis de Zarnice authen[ti]cis et
Iuratis oto p[rese]nti bene notis Venus eius palam publice orley
quit se citatorem ualens authen[ti]cum pro Iudi[ci]o egregii capitanei
Ko[ra]decens Sectam cum citato infrascripto Venien[do] quid infra
scribit Tenoris talis Quis ostiomes in Dorpost Dor
pouski Ko[ra]decens[is] Capineus Exercituum Regni Colonellus Vobis
Dom[in]o Pedo Alexandro Societatis Jesu Patreo et Tutori Egregii
Joanni Mathio Bononum Villa Brewo Haredi atq[ue] Magnifici
Patri Patricii Jerzmanowskien et Antonio Odechouoli comun
Bonorum Personibus de personis bonis q[uo]rumcumq[ue] rebus quibus
cumq[ue] pecuniis habitis et habendis Regestro et magna cum in
stantia Capitis autoritate mandati et potestatis nobis Iudicio q[uo] in
Terris queren[do] Causarum officij Iudi[ci]j castri Ko[ra]decens
in Cur[ia] Ko[ra]decens ad Secundam ad dictas seu positione p[rese]ns citatoris
primus et proximius celebrand[o] ante premissos compatis Ho[n]
Stanctes Ioannes Thom

Baptistam Jnosi Jacobi a Magna Jarnow Jarnowski Zuppany Sa
latinatuum Supania a Astonis quicquos seu quem ex dubiis Omnis
Actionis psens magis attigit. in hac vendo Dicto compromissoria
li ac Manifestationi coram Asti aut sens Jnfra factor citat ad
solutionem Summas ac provisionum qua et quanta ex Jn
servitibus ac quietationibus appanerint exhibitis. Bonis Ubi
cumq. debitas et precedens ac pro tempore certo mijs & Jnservitibus
exhibito ad Jsuend & secundas et Jnsertas per Sententiam Jud
dij ossijm Jnjungi et compelli caterasq; pro suis exigenda de
cerni et fieri citari Jnhi Jnstitutum attentatum et ad prima
cohis latius Literarum Termino apponendi judr refuri Datum in
Cra. Jsdecens die quinta mensis Julij Jndictionis Fabiani et Sebas
tiani Martyrum Anno Dni Millmo Septingmo Decimo
Tertio. Ad Jnsta quidem Libelli Petitum quam ibidem Petitas Sententia a
che contra detentos et cancellatum mensa hoppi psente conte
Dominis Mutens convenes. Bonorum ponentes et notificatum
religie degico Jdens Relato Ex. Affis Castrens Capitaneus Jn
decens extinctum. Mossendum manuppum Locus Sigilli
Sacrag Sua Jujusmodi Jars. Literea propositione retro Supra
notatas citatus ptens ad Jnhibitionem Jnjungi et compelli
juris remedijs in toto Salvis manentibus. Et Jnsta pens Jastrens
Capitaneus Jsdecens partium ptatum mandandi et quid de Literea
pntr citata Jnosus Caps Sacr. Jermanowski Jnosi Joannis Jer
manowski minorennis Patruus et Tutor Legalis Sic et Ejus &
Jnosi Jermanowski Filij Stri sui minorennis ac Jnosi Engli Ale
xandri Jermanowski Societatis Jesu Sacerdotis Jnsi sui Patruelis nomi
ne pntr Jnosus Antonius Odescalchi per se pntr coram de
comparentibus et Judr contravertentibus coram Jnjunctis ac re
pus factis in tamen ad articulandum intra tempus de jure pscrip
torrectis Jnosi Jnjunctionem Sententiis de qua dicitur agitatis so
lenniter pstante examinatis et debite intellectis. Jeneristens
Actoreanus citatus dicere de termino et contra citationis sua Jnjunc ad
imicerit et quia decrevit prout de Jstibus causam Sententiam prosequi
mjunxit. In prosecutione causa quoniam sufficienter Judicio
Suo deductum est. Jnosum Jacobum Jarnowski Zuppanij Sathus
Sajouia Trinitatis Summam Quatuor Millium florenos polonos
Monetam argenteam in Anno Sine quibus Evento ac 61 Summam
Duorum Millium florenorum polonicalem ejusdem argenteam Monetam in

anno p.me Mill.mo Septingen.mo Duodecimo circa festum Sc.ti
Mich.is Vid.ce Decim.e et Summis bini. p.na Quinque Mil
lium Quingentor.m flor.m polon.m moneta Similis. Alter. Mille Q
renor.m polon.m ibiq. Similis moneta Compromissenali Dicto
nor. Casq. partes mi.ra Bonor.m Ebrew. Sabbato Secundas Indie
Festi Sancte Marie Magdalene in Ano Dm. Mill.mo Septin
gen.mo Decimo Cione Supplend. Summanor. Sato mor.no actor. ad
Judicij. ab Adm. Eno. Alexandro Sce.tatis Dr. et Jnoso Ka
paele Ser.mano Judice Satnis et Jutonibus Jnosi Joannis Se
r.manor. sui Cuiusbe restantem ei. Summam Quingentor.m Typ
p.onen. unalem provision. tam a Summa Duor.m Milium flor.
polon. Paulo Ante exhibita. q.m ab ea Summa Quingentor. flo
renor. polon. Nondum persoluta. retentis penes Se tenet. Satisfe
hasse. Proinde Judex offij. p.sentis decrevit. p.sentibusq. decernit
Quatenus Pars citata. dict. Dn. Andreas Alexander Sce.tatis Dr.
et Jnosus Kapaël Ser.manor. Succ. ati Jnosus Odenhousius
emendando possonen. Cam Bonor. Ebrew. Summa eiq. obno.
xionem Summam eam restantem Quingentor.m Typp.onis
una cum provision. Superius exactis retentis ad Summam Du
centor.m Typp.onum certis ex rationibus Judicem Suum permo
ventibus reductis Sine cujus dilationibus Manifestation. ma
nifestation. protestation. aut Sine eis Bona offerenda. Intromissio
ne durantibus mor.nis Judicis quia de tot. Summa ex Mil
lium Quingentor.m florenor. polon. moneta argentea Dicto
Suprascr. Commissionali adjudicata. ac provisionis ab ea pueni
ent. in peronam persoluentis quietatione vel cessione per
Jnosum Lappanium Autorem coram Nris p.sentibus recognoscen.
ad manus p.fati Jnosi Lappanij Actoris coram officio p.senti sol
uant et realiter enumerent. idq. sub pena Banitionis et de
Anno Polonice Donis g.illi annexis p.sentis quidni casu contra
uentionis Dicto p.senti jam eo nunc super eaq. p.te citta exce
pto Jnoso Joanne Ser.mano sui minorenne Filiastro et bo
nis ejusdem omnibus decernitur. Mr. Clemens Sni. Inalem Silvan
Albertum Rosak de Predeus Judicio p.senti adstantem ad pu
blicand. et proclamandas eam Banitionis et de Anno Polonice
Donis g.illi annexis p.sentis penam hocce Judex p.sens addidit
et deputauit prout addit et deputat p.sentibus. Qui quidem
Mr. Clemens modo p.misso a Judicio p.senti additus et deputatus exis

jus deputationis

jus depatationis Sua. fideliter rodens infrq. Judÿ ofij presentis
rzuit. Rpdictam Banitionis et de Lno Polonie Dnijsg illi an-
nexis pserois psnaus modo pmisso. Super eaq pte citta et bo-
nis ejus oibus exceptis mato Inoso Joanne Jermanouski
minorenne Rliasto obtentaus primum hic in stuba Judiali
pmodum in foro pubco fluitatis psentis. Rodecens infrequen-
tia multorum bonoru equestris ordinis ac plebeis condois
essntius pro Judÿs morus congregatoys alta clara voce sua
intelligibiliq voce sua speonica pubice caste proclamasse et o-
mnibus quorum interest adnotitiam deduxisse dequo psens
Relao. Post publicataus uo eaq Banitionis et de Lno Po-
nie Dnijsg illi annexis pseois psnaus suom pons castrens ca-
pitaq. Rdecens causaus pns sentens cum toto ejus effectu ac
partibus ijs ad Mgcaus aprem loci sue ejus pstrens e compe-
tens ofm cujus tue quorum Jurisdoni pars citta cum bonis suis
Rdest pdamatoni et signali in pmis debita juris forme faci
enda et determinanda Rxecutione remisit remittitq. De-
creti sui presentis rigore. Luita perquemuis excitabis com
parentibus vona suor Marcano polonica pars et Judicio
totiq in instanti soluencia idq subscorsiua psna Banitio
nis et de Lno Polonie Dnijsg illi annexis proseois quas in
casu contrauentionis Delto psenti jam exnunc super eaq pte
citta vidlt Inosis Raphaele Jermanouski et Antonio Dece-
souski et bonis bonoru oibus decernitur Mrlemq. Joni Jna Jens
Roums Albertus. Lozuk de Rodecz Judio psenti adtantes
ad mediandam et pclamandam eaq Banitionis et de Lno Po-
lonie Dnijsg illi annexis proseois psnaus locum Dni ofij psens
addidit et deputatit procr addit et deputat pns entibus.
Qui quid Mrlis modo pmisso a Judicio psenti additus et de-
putatus eaus jus depatationis sua fideliter rodens in
facie Judÿ ofij presens rzuit. Rpdictaus Banitionis et
de Lno Polonie Dnijsg illi annexis proseois psnaus modo
pmisso super eaq pte citta vidlt Inosis Raphaele Jerma
nouski et Antonio Decesouski ex instantia Inosi Jacobi a
Magna Jrnaus Jarnouski Cappani Patrui Sgauie Alfon is
zione non Solutionis Rfata psna Rdictoni adjudicata
Deito psenseonis eorum ex leg obtentaus primum hic in stu-
ba Judiali post modum in foro pubco fluitatis psentis

Prædecens in frequentia multorum hominum equestris ordinis ac plebeiæ conditionis exhibitus pro subjis mandatis congregatorum alta clara sonorosa intelligibili voce sua proclamasse et publicasse et eisdem nec non interessentibus ad notitiam deduxisse decretum præsens Relatio. Post publicatam vero eandem Banitionis et de Regno Poloniæ Dnijoj illi annexatis præsentis pariter Judicium præsens castrense Capitaneale Prædecens causam sane cum toto ejus effectu ejus effectu ac partibus ejus ac Magnificum Sapneum Loci Sui ejus castrense competens officium ejusdem quorum Jurisdictioni pars citata videlicet Joan Kapsaci Germanowski et Antonius Odrowąż cum bonis suis subsunt pro ulteriori et finali in omnibus debito juris ordine audienda et determinanda Executione remisit remittitque Recte sui præsentis vigore.

Hryniewiecki Impugnator Zablocia in Lucro ulteriorius Executionis Banniti et Publicati

Juxta Relationem Executionis in Bonis infranotatis expeditæ et coram et sic castrensi Salisiensi recognitæ ex eisdemque actis autenticæ deprompta infrascripta cujus tenor sequitur talis. Actum in castro Salisiensi Fria tertia ipso die festi Sanctæ Luciæ Virginis et Martyris anno Dni millesimo decingentesimo duodecimo. Coram me officio præsentis castrensis Salisiensis pntr. vir Nobilis Andreas Ostrowski nec non Nobilis Martinus de Pogorzel Pogorzelski commissarius Juratus obtulit officio præsenti ad acticandum et actis hisce ingrossandum Actum fundatæ sub Jurisdictioni commissionis sub ab Illustri et Magco Palatino Juniviadæ Majoris Poloniæ Gnali et Mederecen Sapneo ad exequenda bona infrascripta sibi data ibidemque in Bonis villæ Zablocie antefatæ ibique sitam adhærendoque pœnæ Banitionis perpetuæ in Judicio castrensi Prædecens de Actu fria secunda prædie festi Sancti Lucæ Evangelistæ anno præsenti ex instantia Nobilis Kietrzenski cuiusdem Magci Francisci Hrynieweckiego Thesaurarii Terræ Bielscen obtento expeditum cujus actus tenor sequitur de verbo ad verbum est ejusmodi. Actum ante fatam Bonorum villæ Zablocie Hæreditatis Magcorum Bieszynskich castellanidarum Mederecen Possionis vo moderno Magci Francisci Hrynieweckiego Thesaurarii Terræ Bielscen

rā Bielscen sabbatho post Festum Immaculatā Conceptionis Gloriosissimā Virginis Mariā proximo anno Dñi Millesimo Septingmo Duodecimo coram Gnoso Mariano Pegowski Illris et Magci Matsid a Radomicko Radomicki Palatini Cuiavladislavien Majoris Poloniā Gnalis Medereccn & Sapnei Comissario Iurato In Presentia vero Gnosorum Josephi Kietlczewski Sebastiani Gaiewski Andreæ Ostrowski necn Aliis Dñi Gnalis Prodidi Francisci Ogrodowicz de villa Kietlczewo Cmuzne authentici et jurati Actum Executionis acclamantis Ego Mariang in Pegow Pegowski Comissarius Iuratg Illris et Magci Palatini Cuiavlag Majoris Poloniā Gnalis Medereccn & Sapnei satisfaciendo Iuri communi ad hæredendog pānd banitio nis perpetuā in Judijs Castren Prædecen de acta trā Secunda proxime die Festi Sancti Lucæ Evangelistæ Anno Presenti ex pte et instantia Gnosi Joannis Casimiri duorum nominum Kietlczewski super magnifico Francisco Hryniewiecki Thesaurario Terræ Bielscen ratione non Solutionis Summarum unig Mille Ducentor florenor polon alterius vō quingentor typpSonum sine quovis additamento obtentā et publicatā condemnatione eag in se latiori existente & ad bona Status ad requisitionem Supptæ pñs jure vincentis die ut Supra condescendi ibiqg in Presentia Supptorum Nobilium fundata mea Jurisdictione et per milem Supptum ut juris est acclamatoj Executionem de bonis jure victis facere et pagere volui et conabar verum eang executionem Gnosa Anna Broniewska Gnosi Alexandri Ostrowski consortis Juribg Suis ad Magcos Bleszynskie Castellanig Medereccn habentibg ad Presens non reproductis in Termo tamen reservandā remissionis reproducen impugnavit et eang Fieri non admisit Qua ideo attenta eag impugnatione ne Prejudicium aliquod pribg interre videar. Ab eadem Executione tantisp peragenda Supersedi, causamq Presentem cum toto ejus effectu ac pribg ipis denuo ad Judicia Castren Prædecen unde causa Presens originem Suum sumpsit remisi remittoq Presentibg conferendo pribg ultiorg Termum in eisdg Judicijs Castren Prædecensibg ad ulteriora Decreta ea in causa jure agendum comparendi peremptu

nullig ptis jure laeso. Marianus in Pegowo Pegowski Comissarius Iu
ratus Illris et Magci Palatini Iuniulae Majoris Poloniae Gnalis
Mederecen. et Capnei manuppria cujus quidem Actus Impugnatae Execu
tionis modo suprascro acticatt orgle circa Acta psen mansit et
in protocollon inscriptum est Ex Actis Castren Calissien extractum C. Mol
ski manuppria Locus sigilli In terno itaq hodierno ex eadem remissi
one Regroq pubco indiem hornam legme inciden et pvenien Pars
suprascra Actorea superius noatam cittam ptem ac impugnatores
anterioris Executionis ad Iudm psens Castren Capitt Praedecen
p Mnlem Rni Gnalem Produm Albertum Rozak de Przedecz Iudio
psenti ad stantem semel bis ter et ultra juris formam vicibus quatuor
acclamatam et nec p se nec p suum qmvis legmum Plentem com
paren imo put idem Mnlis jus suum restituens Iudio retulit con
tumaces exntes in lucro ulterioris fortis finalis et indilatae fa
ciendae executionis ex admissione Iudij officij ejusdem judlr et offose
condemnavit ulterioraq sibi per Iudm psens affectavit cujus affectationi
juriq communi Iudm psens Castren Capitt Praedecen inhaerendo decre
vit psenq decernit Quattus Gnosi Burgrabij Calissien Gnesnen seu
Coninen vel Comissarius Speciatt ab Illri et Magco Majoris Polo
niae Gnali delegatus n attentis quibusvis impugnation juriu etiam
uxorear literis salvi Conductus relaone ad cassandum alijsq oppositionem
quae psen amoventur de psona et bonis ptis citatae indilate manu for
ti et armata etiam adhibita si opus fuerit copia militari facere
et pagere tenebunt sub paenis con negligentes offles sancitis ne
mo vero eandem executionem per se aut subordinatas personas impu
gnare aut quovis modo ppedire audeat sub paena banionis ppetuae cu
jus decernendae et publicandae in pxe futuris Iudicijs Castren Praede
cen terng sine quavis adcitaone pfigitur et conservatur peremptus
super vo Impugnator anterioris Execution et ijs quorum noe impugna
tum est paenam banitionis ppetuae et de Rno Poloniae Dnijsq illi
annexis pscronis hocce Iudm psens decrevit psenq decernit
Mnlemq Rni Gnalem Produm Albertum Rozak de Przedecz Iudio

Iudio psen

ꝓfect adstare ad publicand et proclamand eand banitionis et de Dño Polo
nijs Dnijpr illi annexis pertinis pdnam hocce Judm officij ꝓfect addidit et
deputauit put addit et deputat ꝓfect. Qui quid nullis modo ꝓmo à Judicio tenti
addit et deputat, cuius jus deputationis sua fidit reddens in facie Judij offij ꝓfect
rgnit se ꝓdictam banitionis et de Dño Polonid Dnijpr illi annexis pertinis
pdnam modo ꝓmo super eisd impugnatorib et ijs quorum noe impugnatus
est ac bonis eorum eisd obtentam primum hic in stuba Judli post modum into
ro publico sivitatis ꝓfect pdecent in frequentia multorum hnum equestris ordi
nis ac plebeid conditionis eatium alta clara sonorosa intelligibili voce sua
ꝓconica publicasse proclamasse et eisd quorum interest de notitiam de
duxisse deque ꝓfens Relatio fecit publicatam vt eand Banitionis et de Dño
Polonid Dnijpr illi annexis pertinis pdnam Judm ꝓfens Castren sup Pride
ent causam hanc cum toto ejus effectu ac pisd ipsm ad Magcum sqnem loci
sive ejus Castren competens offij cujus vel quorum jurisdictioni Impugnatores
ac ij quorum noe impugnatum est eum bonis suis subsunt pro ulteriori for
li et finali in ꝓmis debito juris ordine faciend et determinand Exeu
tione remisit remittitq Decreti sui ꝓfen vigore.

Inr Roznieckie et Vminski Decretu son descensionis.

Interno itaq horno pempto exin Decreti antenotis Limitationis inr Dnos de etlber
tum Paulum Annam et Mariannam Frem et Sorores inr se germas olim
Dnoi Joannis Filios et Filias atq Bryxtophorum Roznieckios jus transfudm
à Dnoio Matthia Oczkowski et Joanne Dymbowski habend et qrig minoren
nes cum fnis natu majori pubi aptis Assist et Dnosam Andreams Vminski Do
norum Rudzyce Adredem citatum. Pq in causa et Actione Judna ꝓ eodem
est stores ꝓfato citto pro eo. Quatus ipse Summam etille tymphonum p ipsm olim Dns
so Andreae Oczkowski inferme Obligoria Castren sovalien seu modo Obligorio
in Bonis villa Rudzyce seu agris certis Jory nuncupatis inscripta post fataq ejus
olim Dnoi Andreae Oczkowski in Supplos Dnoios Matthiam Oczkowski et Joannem
Dymbowski uti pt Frem et avunculum eorum germum devoluta p eosq vo Dnoios
Oczkowski et Dymbowski in ꝑsonam Dnosorum Bryxtophori Roznieccki morti
est stris et olim Dnoi Joannis Roznieccki Supplorum Roznieckios itiq Assist
Actis Castren sovalien transfusam in vim Exemptionis eorumq agrorum Jory
nuncupatorij una cum provisionali ab hac Summa ex in correspondentia usq fructq quorum
estores Ex eisq bonis nullum usus fructum percepernt pvenien et retent pol
vat et realr enumeret agros Supradictos in ꝑsonam Suam recipiat. In Judm

Qdem sadzeń sąpił Prądecen institua et intentata in pxe Qtio Judijs sadzeń Prądecen lat Decto eoq Limitacionis in se lationi exnte vigore conservacionis ejusq Terni in diem hornam legme incidem et provenien Pars Suptrasta estorea superq noatam citam ptem petijt ad Judem revisionem stringi et compelli justis remedijs in toto salvis manentibq Et Judm Qdem sadzeń sąp Prądecen ptium Qstatarum ambarum et quiq ceterorea pntr citta itiq pntr coram se comparentium et judr controvertentium contrisq in qmis oretenq tactis n tamen ad actiand intra tempus de jure Qderum porrectis Gnoso Nre estando Qdentiq de sui diligentia solempniq protlante exauditis et debite intellectis. Tenen ptem estoream citand docere de termo et contentis citacionis sue Judm adinvenit et quia docuit pin de pribq causam Qden prosequi injunxit In pseucione causa suspensa causa Exemptionis necessariam condescensionem Sossicy sui vniq absentia n obstante censet et decrevit qualtus ptes utraq mutuo sumptu essm Qdem vniq absentia n obstante in fundum Bonorum Kudzyca fundumq Sory nuncupat in posone estoris sui in sex Septimanis conducant quod essm Inquisitor ex testibq rei gestę gnaris super desolacionem ejusq fundi seu agrond expedit pt qm expeditam ptes ad Judm suum cum parata Inquisone remittet et habent cunt itaq habitura ptes Gnoatę utraq in eisq futuris Judicijs sadzeń sąpił Prądecen ab hinc prig et priusq in sro Prądecen celebrang adulterinus secum ea in causa jure pendenq et experienq Terno comparend pempsq ipsi pt Judm Qdem Qtisio et conservatus nullig pnus jure ldo imo per ora sabre manente. Luista per utramq ptem pena Trium Marcarum polon pri et Judicio totiq in instanti solvenda dq sub pena banitionis et de Kno Polonię Dnijsq illi annexis perpetuis quidm casu contravencionis decto Qdenti jam ex nunc sup eaq pte citta et bonis ejus oibq decernit et mandem Primi Gnalem Producendum Albertum Rozaka de Przedecz Judicio Qden adstand ad publicand et pedamang eam banionis et de Kno Polonię Dnijsq illi annexis perpetuis penam addidit et deputavit put addit et deputat Qden sanctq Qdem cu toto ejus effectu ac pribq ipsi ad Magnum sapnem loci Sive ejus sadzeń competens essm Cujus veluti rum jurisdictioni Pars citata cum bonis suis subest pultenem et finali istius debito juris ordine facienda et determinanda Exemone remisit remittitq Decreti sui Qdentis vigore.

Successores Mikołajewskiego et Sobolewskiego Borkiszewska Grabscy et alij Limitant.

In termino itaq hodierno peremptorie pendente Decti Dilationis vero Infirmitatis Gnosi sadzimir Policzkowski concessa Gnosis Annam Mikołajewską et Gnosi Martini Mikołajewski

voslui Subjudicis Terrᵒ Junicladislauiens et Judicis fastrᵒ
Radziejouiens cum olim Ignosa Katharina Sokolowska procre.
atam filiam et olim Ignosi Casimiri Kretkowski contem
relictam viduam tum Adamum et Joannem natos Helenam
Ignosi Kielkowski contem Ignatiam Annam et Barbaram
Ponetowskich olim Ignosi Andreæ Ponetowski cum olim
Ignosa Constantia Mikołajewska matrimoniaᵇ procreatos
filios et filias et ol Ignosi Martini Mikołajewski nepo.
tes et successores Ignotos et quiq viduam per se Maritatam
cum Marito suo minorennes et virgines cum tuorᵘᵐ jurᵘᵐ de
jure incumbentium pti autᵗᵉ et asstia actores et Ignosos
Ludovicum Sokolowski ol Ignosi Alexandri Sokolowski
cum ol Ignosa Barbara Mikosewska matrimonialiᵇ procre.
atum filium Bonon Bieszkowo Radzieiowo Pociesewo
et alionum eo pertinentium Hereden nec non Katharina
Gorynska primi olim Ignosi Buszkowski Thesaurarij Brest
et Brz fastrᵒ Radziejouiens Secundi vo voti olim Ignosi
Stanislaj Krocisewski contem relictam viduam Bonon
Bieszkowo obligatoriam Possestricem tum Antonium et
Alexandrum natos Katharinam Grabskich olim Ignosi Joannis
Grabski cum olim Ignosa Constantia Siewierska matrimo
nialiter procreatos filios et filiam Bononem Pociesewo
quovis modo Possores tum Casimirum Policzkowski Bo
nonum Radzieiowo Possorem viduam Solam per se virgi.
nes cum fratrem ac alionum Tutorem de natura incumben.
tium itiæ personali autᵗᵉ et asstia citᵒˢ Ejᵍᵐ causa et
actione fidᵃ per eos Actores ptis citatᵒˢ Ad Inscro.
nem fastrᵒ Przedeczᵉ debitoream qua olim Ignotus Ale.
xander Sokolowski olim Joannis filius ac mortuus Ac.
torum Avunculus gerᵘˢ et Actus Bononem Bieszkowo
Krocisewo et Radziejowo hæres suᵇᵐis se obligauit
et Inscripsit ol mᵗᵃ to Ignoso Martino Mikołajewski Subju.
dici Terrᵒ Junicladislauᵉ et Judici fastrᵒ Radzieiouien
olim Martini filio Parenti et Auo mortuo Actorᵘᵐ Jun
manu Sed Millium florenᵒ polonᵒ pro tempore in eaq In.
scrone expresso jam evidenᵗᵉʳ dare soluere et realiter
coram Actis fastrᵒ Przedeczᵉ enumerare et reponere cui.
Inscroni tam ol Ignotus Sokolowski antecedaneᵒ hæres qm et

illi uti Bonum itaet Onerq Possorej contoqueneneint Summam supraserans Sex Millium florq polonq nec Parenti et Auo mornq actorq nec mornis Astonibus licet sinultokies amicabiliter requisiti fuerint n persoluerunt nec persoluere uolunt. Et inde Vadium in Inscrone appositum succubuerat. In Judicium presens Castrq Capitaneq Pradecens pretitata et intentata in prodime dictis Judijs Castrq Pradecens lati Decto ore Dilationis uera Infirmitatis in se latori existe. Vigoreq conseruationis ejusq terni in diem horam hyme ineidens et ipsenies Pars supradicta Actorea Propositione petijt Sipenius nostans citam Partem ad dicta reuersionem stringi et compelli juris remedijs in toto salvis manentibus. Et Judex presens Castrq Capitaneq Pradecens partibus Ambarum et quia Actorea Inosa Krchuzzka et Benedicti Benetowitsch per Inosum Casimirum Sokolowski Bohemum Castrq Capitaneq Plenten. Albis Castrq Capitaneq et Prestq Inscriem citata Inosa Pogorzelska per Consulatum Inosus Antonius Grabski Nuncius Judicij Castrq Pradecens Inosus Casimirus Solikowski per se Sua Inosus Antonius Grabski Nuncius Judicij Castrq Pradecens pro se ipsis comparens et Judex conuertens contrijs in Prijs ore tenus factis non tamen ad articulandum intra tempus de jure Prefinitum porrectis Inosa Actorea Prefati dilig entia Solenniter Protante exaudita et debite intellectis Jenen Inosum Antonium Grabski citatum Satisfacere Decto anteriori Dilationis uera Infirmitatis in Judicio Suis Castrq Pradecens fra Secunda ante festum Sancta Catharina Virginis et Martyris prime dicta anni prime elapsi Millesimi Septingimi Undecimi sibi concessa Judex dicti presentis adinuenit eidq Mnlem Jni Generalem Prium Albertum Kosak de Prefedes Judicio presens adstantes ad pronuntiandum Juramenti rotsam hocce Judicium presens addidit et deputauit presentibus. Et quoniam Inosus Antonius Grabski cum duobus testibus hocce Juratum in facie Judicij presentis rotsisante prefato Mnli constitit Inde Judex presens Partibq interse jure esperiri mandat. In experimento Jenen Jun Alexandrum Grabski itiq citatum Satisfacere Decto anteriori Dilationis uera Infirmitatis in anteriorq Judicij datus

Pradecens

Pradeceñs Feria Secunda post Dnicam Judica Quadrag.ens
in Anno proxime ꝓtō Millmō Septingentesimo Duodecimo h.
bi ꝯceptꝰ Judm Officij ꝓsens adiuenit. Et quoniam idem Dñs
Inabski ad ꝓstandum hocce Jurtum per se ꝓcr non com.
paret. Proinde eum contrauenisse Decto ꝓfato dilationis
uere infirmitatis Judm offij ꝓsens censet et decernit.
Quatꝰ ꝯdictus Ignatius Alexander Inabski eluendo con.
trauentionem suam locoꝯ prastandi Jurti panam Quatuor
decem Marcarꝰ polonꝰ parti et Judio totiꝯ instanti per
soluat. Dñs Rei pena Banitionis et de Rno Polonia Dnijs
illi annexis proscriptionis quæ in casu contrauentionis Decti
prasens jam extunc super eaꝯ ꝓte citta et bonis ejus ejꝰ
decernitur Mandamꝰ Rni Ignatius Dalun Albertum Rosak
de Asedecs Judio ꝓsenti adstantem ad publicandꝯ et procla
mandum eam Banitionis et de Rno Polonia Dnijs illi anne.
dis proscriptionis panam hocce Judm ꝓsens addidit et de.
putauit prout addit et deputat prasens. Causamꝯ ꝓsens
cum toto ejus effectu ac ꝓtibus ipsis ad Agendum Defendendo ei
sive ejus Castrens competens offm cujuscuꝯ quorum Jurm
dictioni idem Ignatius Alexander Inabski citatus cum bo.
nis suis Debest prouttenòri et finali in prædictis debito Ju.
ris ordine sauenda et determinanda Executione remi.
sit remittitꝯ Decti sui prasentis rigore. Judm ꝓsens Ca.
strens Capitan Pradeceñs causam ꝓtentem ad satisfactio.
nem reciendam esse censuit prout pras ejꝰ reciit. Sanꝯ
ad rejectionem Judm offij ꝓsentis consentiens partibusutriꝯ
ternum Dornum ad prima et prodima causam offij sui ꝓfu.
dicta Castrens Capitan Pradeceñs a hinc prius et prodi.
mius in Dño Pradeceñs celebrandꝯ distulit limitauit et
prorogauit prout actu prasenti differt limitat et pro.
rogat, Conseruando eisdem partibus utriusꝯ ternum compa.
rendi peremptum et habent. Sunt itaꝯ habitum ꝓtes
ꝓdictas utrasꝯ in eisdem futuris Judijs Castrens Capitan Pradeceñs
ens ab hinc prius et prodimius in Dño Pradeceñs celebrandꝯ
ad ulteriꝰ statum eam in causam jure procedendꝯ et expen.
dum ternum comparendꝯ peremptum ipsis per Judm ꝓsens ꝓfatum
et consecutum nullius Partis jure in mo fora salvo manente.

Matiacowscziemu Datur Dilão Majoris.

Proposuit Judex et assor. Pars infrascrà Astorca cons infrà
noàq cittam partem super Relationem exportata sittonis cons
actis psens castr Capitan Radzicis vnitam et ed eis actis
autsens depromptam infrageram tenoris talis. Actum in Crò
Radzieiouiens Sabbatho post Festum Purificationis Beatæ
Virginis Mariæ proximo Anno Dñi Millmo Septingmo Dece
mo tertio. Ad Instm Astaj psentia Castr Capitan Radzie
iouiens pntr unis Matis Lri Iratis Pdus Benedictg Glur.
Louski assor psenti exrepromento authentico notus Janus
mente corporej edito palam ac brle exhibit. Se sittonem
balem autsentiam sopiæ infrascrà tenens pro Judys castr
Capitan Radecens Spectans expte infrascri Astoris contra in
frenus noàq cittum Jenuiens tenoris talis. Chrsostomus
in Crtowo Apostos Dopposki Radecens et Casineus Exercitu
um Kmi Coronellus. Tibi Igoso Matsia Matiacowski Bonors
Villæ Janowice Krzysztowice quouis Inistitulo Dostoñ
depsona ac bonis tuis gntr cibis Summisq quibuscuis se
cum habitis et habena Vigre Lio et mà qua barqi stefungi
mur applicatse mods. Vt in Judys mis causis seu Terms que
relatis Offij ejusd Castr Capitan Radecens Jenia secunda ab
hinc prius et pximius in Crò mo Radecens celebrand pntr
et pempte compas. Ad Instantiam Igosi Venceslaj Jokarski
Astoris. Cui te inparendo Manifestatoni sua coram Mis Ca
stren Capitan Radecens facta citat prolo. Quattis tu Summa
trecentor florenor polonr monetæ argentea in Ino sing
quor pcento currens pt olim Ipsis Casimineus Jokarski Crem
Suum debitum luce decessum et sure hæditis Successionis ipse deno
bis et perte Nulliter accepta persoluas Jenuiq pro eadema
ate tot uicibus amicabili modo postulatis reddas procu
tiones ab eadem Summa pugnies Soluas et realiter eneme
res. Eis paritums et Judtio ad pma rensunus. Datum in Crò
Radecens Fra Sexta pt Festum Conuersionis Sancti Pauli Apli
Anno Dñi Millmo Septingmo Decimo Tertio. Citatus ad
Bona Janowice Juniamq ibiq sittum die Jorna actu conten
ta detulisse eamq ibidem in nensa Jyppi psente Patre famili
as Jenia ejusd possisse debite notificat reliqua de quibus
Jens Relatio. Ex Mis Castren Capitan Radzieiouiens extraq.

Exhibit Kasto Radzieiou

Corredit Barto de Siepsui manu propria Legit Quitmicuies Lo.
cus Sigilli: Factag sua sujusmodi Pars Actorea propositio
ne petijt Supranbatam citam pstendo Judicialem vensionem
stringi et compelli juris remedijs in toto salvis manenti
bus. Et sic dem pstens Castrens Capitans Predecens parti
um pfatarum Ambarum et quia dctorea pdtis citatis Jno.
lus Malacsouski per Jnosum Casimirum Solotouski Bota
nicum Castrens Cracovien pdtis coram se comparens et Judi
controuertens contrijs in pmijs dretenus factis in tamen
ad acticandum in tempus de jure pscriptis correctis Le
nenso Dno dctorum pstentium debui diligentia Solenni
ter pretante exhibitis et debite intellectis. Judex pdens
Castrens Capitans Predecens Dilationem Majoris Jnozo Ma.
tachouski citato ad pdem futurum Judicia Castrens Prede.
cens dandam et concedendam esse adinuenit prout pstens
dat et concedit. qui in pdem futuris Judijs Castrens Prede
cens autentico documento quia ad pstens in Judijs Scabi
nal Petricouien causis suis minijtans comnorabatur
probare tenebitur Conseruando Partibus utrisq ternum
comparendi pemptum et habent esse itag habitum. Pes
dnoata utrisq in eisq futuris Judijs Castrens Capitans Pre
decens adhibe prius et prodimus in Dno Predecens cele
brang ad ulterius contra se jure procedendum et ternum
ternum comparendi peremptum ejus per Judicem pstens pfi.
dum et conseruatum nullius partis juri alio imo per
omnia salvo manente.

Eidem datur Dilatio Majoris.

Proposuit Judex et ofte Pars infrascrta Actorea contra ipse.
nius noandam citam Partem super Relationem exportatis fi.
tationis coram Actis Castrens Capitan Judicialiter regitata
et ex eisq Actis autentice de promptam infrascripten tena.
nis tales. Actum in Civ. Lad Siejouien. Sabbatho pt Festum Re.
surrectionis Beatae Virginis Mariae proximo Anno Dni
Millmo Septingmo Decimo tertio. Ad quem Actag pdens
Castrens Capitan. Lad Siejouien pdtis unus Molis Jnuna.
tus Jesus Benedictus Lenkouski ofto pstenti exhibendo
autentico Nostris Janus mente corporeq sanus palam aude

rzyit. Se citonem valem autens copiã in fascia Similem pro fu.
dicijs fastrs Radecens Spectans capte in fasciculum actorũ cor
in Lenicz noana citatõe Seruien terenis talio Grisostomus in Dor
Nosz Dorpowsky Radecens & capneus Sołoźeltus Sacrd Regiã
Matis. Tib. Inosz Matkia Matacbowski Bonor villa Jano.
wice Obligano Posori de persona Bonicz tuis gñi obligacionum
mis quibusq; pcuns Sabitis et Saben Vigore Rio et tma qua
lu in pte singulis capli autse mõs vt coram nobis Judicio
pro in Termo quercars. seu Judicijs causars Officij Judicij fastrs
Radecens in fo Radecens da Secunda adata seu positio.
ne pens citonis triys et prodimius celebrame pnte pcone
ptonez comãdo. Ad instantiam Inozonis Annæ Orselska pri.
mi Actrix Inosi Samuelis Zgliarski Secundi ad pens noti
Inosi Symonis Wisniewski cõthi Lenicz Matris atq; Vencesłai
Franciszci Dorotti et Stanisłai Sołdarskich Pri conum actorũ
Qui te et quing actoris mandata in ascha manibus pte hans
Saptem tenuru. Si et inquantum Translatus esse tui debitz
do sanatamq; limitationem in scriendo Manifestationi suæ
corã Actis, autens Sni gñone in fasciculum facto ac quoq; con.
tractui Matrimoniali inr te abuna et pfatam Inosam and
Actricem Matrem pte ab altera inito de data illius in Ka
łoszewice die Septima Mensis Februarij Anno Dni Millmo
Sexcentesimo Nonagesimo Septimo confecto manibus sub
scripto Vadicz Quorum Millium florenos polonos signato citant
proso. Quatus tu Semman Quorum Millium florenos polonos
tibi in dom Dotis pte Inosae Victoriam Sołdarską eoq con
tractu Sponsalitio assignatã pte leuatam in bona munda
et libera loces tum quoq; alteram Summam superadatam
a pmata Inosa Wisniewska Actrice hactenus leuatam mata
Inosa sonditus Inscribas. Igitur citatis Se Dabi ad pmã
rendum et Termum actricis. Datum in fo Radecens in
Karta pte Festum Sctorum Trium Regum pxima Anno Dni
Millmo Septingmo Decimo Tertio Citatum ad Bona villa
Janowice Semamq; ibid Citatus die Sorna actr contra detu
lisse eamq; ibidem in mensa Sacerdotis presente Patre familias
Junia ejusdem dotis esse debitegnotis catum reliquisse de
quo pens. Relatio. Ex Actis Sastrens Capitanei Radomiciensis

Extenditus

Extraditum correxit Bartodzieiski manu propria Legit Ci-
sowski Locus Sygilli. Factaq sua hujusmodi Pars Actorea
propositione petijt Supranoatam cittam ptem ad Judi-
cialem rensionem Stringi et compelli juris remedijs in
toto Salvis manentibus. Et Judm psens Castrens Capitans
Praedecens partium pfatans Ambanem et quia Actoreae Gnosa
Wisniewska Mater et Gnosus Venceslaus Tokarski Fi-
lius pse pnlr suis et Gnosorum Tokarskich Filiorum et Fra-
trum suorum Noibus citatus per Gnosum Casimirum Sokolo-
wski Dnum Castrum Covaliens pnlr coram se comparens et
Judm controvertens contrijs in pmis ore tenus factis
n tamen ad acticanq intra tempus de jure psenum porre-
ctis Gnoso Dno Actorum psentium de sui diligentia La-
lenniter Protestante exauditis et debite intellectis Ju-
dicium psens Castrum Capitans Praedecens Dilationem Ma-
ioris Gnoso Malachowski citato ad pxime Futura Judi-
cia Castrens Praedecens dandam et concedendam esse
censuit prout psentibus dat et concedit. Quam in pro-
xime Futuris Judicijs Castrum Praedecens authentico da-
cumento quia sub tempus modernorum Judiorum Castrens
Praedecens invigilans causis suis commorabatur In Ju-
dicijs Ordrijs Gnalibus Tribunalibus Petricoviens proba-
re tenebitur. Conservando Partibus utrisq ternum compa-
rendi peremptum et habent. Sunt itaq habituraeq ptes
pnoatae utraeq in eisq Futuris Judijs Castrum Capitans Praede-
cens ab hinc prius et proximius in Cro Praedecens adulte-
rius secum ea in causa jure procedenq et experienq
ternum comparendi peremptum ipso per Judicium pra-
sens pfixum et conservatum nullius Partis jure la-
so imo per omnia salvo manente.

Murzynowski Stesicki et alij Limitant.

Proposuit Judm et offose Pars infrascra Actorea cons infe-
rius noanq cittam Partem super Relationem exportatae Cittons
coram Actis psens Castrum Capitans Praedecens ignitam et ex
eisq Actis authens depromptam infrascram tenoris talis.
Actum in Castro Praedecensi Feria secunda ipso die Festi

Sancta Dorothea Virginis et Martyris Anno Domini Mil.
lesimo Septingmo Decimo tertio. Ad Offm Affrag ꝓsentia
Castren Capitan Pradecen ꝑtin unis Milles Jeni Jnalis
Pdus Albertus Egak de Pradeck ofo ꝑsen bene notꝰ
Janus eadm ꝑgtam pubce bajꝰ vuit se cittonꝰ valen
autsenꝰ ꝓ Judꝰ Castren Capitan Pradecen Spectan cons
citatꝰ infrangam Requien Copiꝰ in pasca Jeni tena.
nis tales. Jnvocatonus in Arbwe Porpas Dorotheu
Capneus Pradecen Qerejtum Jeni Colonellus Vobis
Jnosꝰ Dyonisio Jesiclu et Jnosꝰ Jacobi Jesiglu Ci.
lio. Bonoꝝ villa Dsiewsopole haredi et Jacobo Solicno
vulu ꝑfatoꝝ Bonoꝝ Dsiewsopole quod jure titulo ꝑ
sessoꝝ de ꝑsonis ac bonis viꝝ gnꝝ orbes Summisꝗ qui.
busꝙ pecuꝝ habitis et habend vigẽ licẽ et mã qua sac
inꝑte fungnꝝ caple autse mõs. Vt coram nobis seu Judꝭ
ofꝭ vri Castren Capitan Pradecen in Terris Querelaꝝ seu
Judꝭ causanen ofꝭ ejusꝙ Jnã Secunda ab hinc prius et ꝓ.
ximius in fr Pradecen celebrand ꝑtin et ꝑempte compa
reatꝭ. Ad Instantiam Jnosi Alberti Marzynowsli Affris
Quinos Secundo ꝑt ꝓnam Contumacie in anteriorꝭ Judi.
cij ofꝭ vri Super vobis obtentam ꝑt translapsum termin
et translapsus mere dici potest citat probo. Quattuor ugs.
Provisiones a summa Quatuor Millium florenꝝ polonicaꝝ
sine quoꝙ ꝑcento in Jnõ currentis ot Jnosꝰ Dorothee
Dwaleuskea conti. Affor ꝗma ac ejus Successoribus Jenie
et in Bonis Dsiewsopole Jacente in qua quidꝫ Summa
lis Aduitalitius Affor polin Jnosam Dorothtam Dwa.
leuskea conten Jam Capitimam coram Affris autsen Jeni
gnitus extenditur. Vigore ejusꝙ Aduitalitatis debitas
et Libi actori prouenien ab ultima quietatione retentas
Jrõ coram Judicio personas. citni igitur ad audiendꝫ
et audiendum te ad Solutionem ꝑfata prouisionꝭ a sum
ma Supralapsa Libi actori ꝑuenien ab ultima quieta
tione retent Peto Judꝭ ofꝭ vri stringi et compelli exte.
rigꝝ pro Juris exigentia decerni et sentiari. Sibi ꝑaturi

et Jtem ad ꝓx

et Judex ad proxima veniat. Datum in Cracovia decem. Sabbatho
p[ro]x festum Purificationis Beatissimæ Virginis Mariæ p[ro]x
Anno Dñi Millmo septingmo septimo tertio. Ad Bona
villa Dñi Episcopi Cracovien[sis] Causam q[ue] cibiq[ue] sittans die, forma actus
p[rese]ns contra q[uem] citatus fuisse et eandq[ue] in mensa Synodi p[rese]nte
Procuratore Regni debite et notificatam reliquisse de
quo p[rese]ns Relatio. Casparis Castri Capitanei Cracovien[sis]
pro tunc dictus Mossciensky manu propria Locum pe-
cebauli Locus Sigilli. Factaq[ue] sua Requisitione Cas-
tor ea petijt Stanislaum citatum Partem
Adversam Proclamatione peti[ta] Stringi et compelli juris teneri
dicto in toto Citationis manentibus. Et Judex p[rese]ns Ca-
strens Capitaneus Cracovien[sis] terminum Sororium ad prima
et proxima Causæ ipsius officij sui Judicia Castrens Capitanei
Cracovien[sis] absine prius et proximius in Civ. Cracovien[si]
celebrand[is] distulit limitavit et prorogavit prout a-
ctu p[rese]nti differt limitat et prorogat. Partibus ipso
actore Procuratore Nuncupato pro citata Procuratis Regij
Clientis et Policronoviis per Procuratum Casimiri Solecki
Civium Castrens Cracovien[sis] pro tunc coram se comparen[ti] et
Limitationi q[ue] p[rese]nti in toto consentien[ti] consequendo
eisdem Partibus terminum comparendi sempt[um] et Ce-
bent. Sunt itaq[ue] subituræ Partes Procuratæ in eis
futuris Judicijs Castrens Capitanei Cracovien[sis] absine prius
et proximius in Civ. Cracovien[si] celebrand[is] ad ulterius
secum ea in causa jure procedend[o] et experiend[o] terminum
comparen[ti] sempt[um] ipsis per Judicem p[rese]ntem et
conservatum nullius Partis juris læsivo, per omnia
salvo manente.

Judicij Terr. Palat. Lanciciens. Datum Pilaæ Majoris

In termino itaq[ue] Sodierno peremptorio exuis[se]ti antecessoris
Limitationis Inter Prosperum Adamum Cuvalkowski actorem
et Magnum Michaelem Skuski Judicem Terrens. Lanciciens.
Bonorum Rieszajenna et aliorum Paredrum citatum. Rogin cau-
sa et actione Judicia per eundem Actorem p[rese]nte citato prosequendo,

151

Scripto certo manuali per ipsum super Summam Mille Quin-
gentorum Tynphonum in Anno Dni Millmo Septingmo Septi-
mo die decima tertia Octobris cum responsione in ubi
quinario foro morno Actori dato pro eo. Quattus ipse satis
faciendo scro suprascro Summam pfatam Mille Quingen-
torum tynphonum sine quovis additamento una cum pcisionis
ab actu scripti pfati pveniens morno Actori persoluat.
in Judm psens Castrens Capitans Prædecens instituta et in-
tentata in pxme pttis Judijs Castrs Prædecens lati Decto
eoq limitationis in relatione exnte. Vigoreq conserua-
tionis ejusq terni in diem Jornam lgme incidens et pro-
ueniens Pars suprascra Actorea propositione petijt su-
pranoatam citam pten ad Judicialem rensionem Aringi et
compelli juris remedijs in toto saluis manentibus. Et Ju-
dm prsens Castrens Capitans Prædecens partium præfa-
tarum ambarum et quiq Actoreæ per Gnosum Casimirum
Sokolowski Dnum Castrs Coualiens Psentem actis psens
Fra tertia pt Dnicam Oculi Quadraglem proxa anni præ-
sens in scrum personalm citatæ per Gnosum Antonium
Moszczenski Vice Dnum Castrens Coualiens et Præde-
cens itiq personalm coram se comparens et Judlr contro-
uertentium contrijs in præmis oretenus factis ntamen
ad acticandq intra tempus de jure pscrum porrectis Gno-
so Dno Actorum psentium de sui diligentia solennitr
Prottante exauditis et debite intellectis. Judicium
psens Castrens Capitans Prædecens Dilationem Majoris
Gnoso Sluchi Judici Terri Palatus Lanciciens ad pxme futu-
ra Judicia Castrens Prædecens dandam et concedendam
esse adinuenit prout psens dat et concedit. quam in eisq
pxme futuris Judijs Castrens Prædecens authentico do-
cumento quia sub tempus mornorum Judiciorum Castrens
Prædecens in Judijs Ordrijs Gnalibus Tribunis Sni Se-
tricouiens inuigilando causis suis commorabatur pro-
bare tenebitur et habent. Sunt itaq habituræ Partes
pnominatæ utræq in eisq futuris Judijs Castrens Prædecens

ab hinc prius e

ab hinc prius et proximius in Cro Praedecens celebrans ad
ulterius Secum ea in causa jure procedens et experi-
ens Ternum comparendi peremptum ipsis per Judicium praesens
praefixum et conservatum Nullius partis jure laeso imo
per omnia Salvo manente.

Kaniewski et Pscinska ac alij Limitant

Proposuit Judicium et Officiose Pars infrascripta Actorea contra infe-
rius nominandae cittam praesentem super Relationem exportatae Ci-
tationis coram Actis praesens Castrensis Capitaneus Praedecens re-
cognitam et ex eisdem Actis authentice depromptam infrascriptam
tenoris talis. Actum in Castro Praedecens Tra Secunda post
Dnicam Reminiscere Quadragesimam proxima Anno Dni Mil-
lesimo Septingentesimo Decimo tertio. Ad Officium Actaque praesens Castrensis
Capitaneus Praedecens praesentibus unus Mnlis Rni Gnalis Prdus
Albertus Rosak de Przedecz officio praesens bene notus Sanus
extensus palam publice breviter requirit Secretionem hanc au-
thentice pro Judicijs Castrensis Cap Praedecens Spectans conscri-
tatos infrascriptae Serviens Copiae infrascriptae similem
tenoris talis. Chrisosthomus in Orlowo a Dorposz Dorpo-
ski Capitaneus Praedecens Exercituum Rni Colonellus. Vobis
Gnosis Joanni Pscinski et Annae Kretkowska matri-
congibus invicem legitimis tum Arnolpho Victoriae Gnosi
Martini Borzewski conti legitimae et Catharinae Virgini in
nuptae Fratri ac Sororibus inter vos germanis Boruckiem olim
Gnosi Borucki cum eadem Gnosa ad praesens Pscinska matrimoni-
aliter in Secundo voto procreatis Filio et Filiabus Bonorum
omnium morte ot Gnosorum Joannis Kretkowski et Annae Kiel-
czewska congnum derelictorum quorum Juris titulo Possessoribus
de personis ac bonis vestris generalibus Summisque quibusvis
pecuniarijs habitis et habendis vigore Rio et nra qua hac
in parte fungimur Capli authe mds. Ut coram Nobis seu Judicio
officij nri Castrensis Capitaneus Praedecens in Ternis querelans
seu Judicijs Causarum officij ejusdem Tra Secunda ab hinc
prius et proximius in Cro Praedecens celebrans praesentibus et peremptae

compatis. Ad Instantiam Gnosi Josephi Kaniewski Gnosi
Alexandri Kaniewski cum olim Gnosa Justina Zelgowska
matrimoniam progeniti filij ac Successoris Lgmi Actoris. Qui
uos et quia Minorennis cum debita ejusdem Gnosi Parentis
sui assistia uos quoque contes cum Maritorum vrorum atque Virgi-
nem cum ejusdem Gnosae Pscinska Matris tuae ac aliorum Tutorum
tibi de jure incumbentium personalibus assistijs citat juxta et
ad Inscrionem Castrens Praedecens debitoream qua mediante
Submiserunt se et inscripserunt olim Gnosi Joannes Kre-
thowski et Anna Kietesewska conges summam Quadringentorum
florenorum polonorum monetae argenteae cum aditamento quem-
libet Imperialem florenis Sex grossis quindecem com-
putando et aestimando una cum provisione annuali a
quibuslibet Centum Florenorum polonorum per decem florenos
polonorum annuatim pendendae eam vidlt Summam quam de
manibus Gnosi Francisci Sokolowski per olim Gnosum
Martinum Kretkowski in Bonis Villae Szczecino contra-
ctu certo inter eundem olim Gnosum Martinum Kretkowski
ab una et olim Gnosos Laurentium et Catharinam Kanie-
wskie conges ab altera atque Alexandrum Kaniewski et
Justinam Zelgowska conges ex tertia partibus consecro
et Actis authenticis roborato ad Solvendam assecurat leva-
runt et in Bona sua importarunt pro tempore in eadem In-
scrione expresso ol Gnosae Justinae Kaniewska matri morni
actoris persolvere cui Inscroni tam olim Gnosi Kretko-
wscy conges quam et uos qui prout bonorum ita et onerum
ferendorum Successores ac Possores existentes contraveniendo non
Satisfecistis et enim Superius expressam Summam una cum provisi-
onum ad multifariam praefatae ol Gnosae Kaniewska Matris tuae
et Actoris requisitionem tam ol Gnosi Kretkowscy conges quam
et uos non persolvistis nec persolvere curatis per quod
Inscroni praefatae contravenistis Vadium seu Vadia in me-
morata Inscrione apposita Succubuistis pro quibus Super
vobis decernendae ac Nihilominus Solutione ejusdem sum-
mae una cum provisionum ab actu Inscronis sive ultima qui

etationeret

etatione retens vadijsq; succubitis praesens citri sitis pari-
turi et ad pma Judm rensuri Datum in Castro Praedecensi
Sabbatho ante Dnicam Reminiscere Quadragesimam proxi-
mo Anno Dni Millesimo Septingmo Decimo tertio. Ad
Oppidum Chodecz Curiamq; citatorum ibidem sittam die Gorna
actu praesenti contta detulisse et eandem in mensa hypp
praesente ipsa Gnosa citata Matre posuisse et notificatam
reliquisse de quo praesens Relatio. Ex Actis Castrens Ca-
pitans Praedecens extraditum. Moszczenski manu propria
Locus Sygilli. Factaq; sua hujusmodi Pars Actorea propo-
sitione petijt supranoatam cittam ptem ad Judicialem
rensionem stringi et compelli juris remedijs in toto
saluis manentibus. Et Judicium praesens Castrens Capi-
tans Praedecens ternum Gornum ad prima et pxima Cau-
sarum officij sui Judia Castrens Capitans Praedecens ab
hinc prius et pximius in Cro Praedecens celebrans di-
stulit limitauit et prorogauit prout actu praesenti differt
limitat et prorogat Partibus ipsis Actorea Gnoso Kanie-
wski per Gnosum Antonium Moszczenski Vice Dota-
rium Castrens Coualiens et Praedecens pntm citata Ge-
nerosis Pscinskim congibus et alijs citatis per Nobi-
lem Stanislaum Pilachowski pntm suo coram Judio
comparens limitaoniq; praesenti in toto consentiens Con-
seruando eisdem Partibus ternum comparendi peremptum
et habent. Sunt itaq; habituri Partes pnominatae utraq;
in eisdem futuris Judijs Castrens Capitans Praedecens ab hinc
prius et proximius in Cro Praedecens celebrandae ad ulteri-
us secum ea in causa jure procedendum et experiendum
ternum comparendi peremptorium ipsis per Judm praesens
praefixum et conseruatum Nullius Partis jure laeso imo
per omnia saluo manente.

Haeredes et Possores Wierzbia Contumaces.

Proposuit Judm et offore Pars infrascra Actorea cons infe-
rius noanae cittam Partem super Relationem exportatae.

Cittonis coram Actis presens Castrens Capitans Prædecens
ignitam et ex eisdem actis authentice depromptam in
frascriptam tenoris talis. Actum in Castro Prædecensi Fe
ria Secunda ipso die Festi Sanctæ Dorotheæ Virgi
nis et Martyris Anno Dni Millmo Septingmo De
cimo tertio. Ad Offm Actaq presentia Castrens Capitans Pre
decens pnlm uns Mnlis Rni Gnalis Prdus Albertus Ro
zak de Przedecz authens et Iurtus offo presens bene no
tus Sanus exns palam publice bnlegi rguit. Se citto
nem lralem authens pro Iudijs Castrens Capitans Præ
decens spectans contra cittm infranominans Servi
ens Copiæ infrascriptæ Similem tenoris talis. Chri
sosthomus in Orlow a Dorposz Dorposki Prædecens
Capneus. Exercituum Rni Colonellus. Vobis Gnosis Ma
riannæ Radolinska primi olim Mgci Michaëlis Siera
kowski Pocillatoris Lanciciens Secundi ad præsens uo
ti Mgci Mathiæ Poniatowski conti lgmæ Matri tum
Franciscæ et Annæ Virginibus innuptis Sierakowskim
ejusq olim Mgci Michaëlis Sierakowski cum eadem Mgca
Radolinska in primo uoto matrimonialm pcreatis Fi
liabus et olim Perillris et Rndmi Stanislaj Sierokowski
Archidiaconi Gnesnens et Tremens Posnaniens Canci
Præsidentis Tribuns Rni Petricoviens Bonorum Wie
rzbie et aliorum eo ptinentium Hæredis nuper uita fun
cti nepotibus et Succoribus lgmis atq Alberto Wil
kowski et Mariannæ Granowska congibus inuicem lmis
conend Bonorum Wierzbie et aliorum quocunq modo Posso
ribus de personis cu bonis vris gnlm oibus Summisq qui
busuis pecuns habend et habend Vigore Rio et nrq qua
hac in pte fungnrm Capli authe mds. Vt Coram Nobis seu
Iudicio Offij nri Castrens Capitans Prædecens in Ternis que
relans seu Iudijs Causarum Officij ejusq Fra Secunda ab
hinc prius et pximius in Cro Prædecensi celebrandis
pnlm et pempte compatis. Ad Instans Adm Rndi Dni Stephani

Bogusz

Boguszewski Præpositi Prædecensis Actoris Qui vos citat
pro eo Quia vos licet si bene Sciveritis quod ex antiqua deci
ma manipularis in Bonis prænominatis Wirzbie ex fundatio
ne antecessorum vestrorum vigore erectionis ad Ecclesiam
Parochialem Prædecensem extradi debeatur prout iam
à multis annis per compositionem certa Sum^a pecuni
aria Pie defunctis Antecessoribus Actor^is extradebatur
eandem decimam cum per multos annos detentam nec
per se nec per Suos eorundem Bonorum Wirzbie Posessores
in Summum præjudicium juris Ecclesiastici pendere et
extradere non vultis nec curatis citamini itaque ad viden
dum et audiendum vos ad Solutionem Decimæ manipu
laris ab ultima quietatione retentæ Decreto Judicij officij
nostri stringi et compelli cæteraq pro Juris exigentia decerni
et Sententiari sitis parituri et judicialiter responsuri Datum
in Castro Prædecensi Sabbatho post Festum Purificationis Be
atissimæ Mariæ Virginis proximo Anno Domini Millesi
mo Septingentesimo Decimo tertio. Ad Bona villæ Wirzbie
Curiamq ibidem sittam die hodierna actu præsenti conten
ta detulisse et eandem ipsimet Generoso Wilkowski ad
manus reddidisse et notificatam reliquisse De quo præ
sens Relatio Ex Actis Castrensibus Capitanealibus Præ
decensibus extraditum Moszczenski manupropria lo
cus sigilli Factaque sua hujusmodi Pars Actorea pro
positione petyt Supranominatam citatam partem ad
Judlem responsionem stringi et compelli juris remedijs

in toto salvis manentibus Et Judicium præsens Castren Capita
neale Prædecense partium præfatarum ambarum et quidem
Actorea personaliter citata Generosa Poniatowska et Ge
nerosi Sierakowskie per Generosum Antonium Moszczo
ski Vice Notarium Castrensem Prædecensem et Covaliensem
Plenipotentem Actis præsentibus inscriptum personaliter
Generosus Albertus Wilkowski Suo et consortis Suæ nomine
personaliter coram se comparentium et judicialiter controverten
tium controversijs in præmissis oretenus factis non tamen ad a
cticanq intra tempus dejure præscrum porrectis Gnoso Notario Ac
præsentium de Sui diligentia Solnnter pttante ex auditis et debite in
tellectis Non precedente ea in causa pœna Conciæ ptem Actoream
non posse ad præsens habere Ternum peremptorium Judm adinvenit
quinimo parti Actoreæ super parte citata pœnam contumaciæ
obtinere permittit Tandem pars Suprascra Actorea Superius
noatam cittam partem ad Judicium præsens Castren Capitt Præ
decen per Mnlem Rni Gnalem Produm Albertum Rozak de Prze
decz Judio præsenti adstantem semel bis ter et ultra juris formæ vicibus
quatuor acclamatam et nec per se nec per Suum quemvis legmum
plentem comparentem imo prout idem Mnlis jus Suum restituens
Judicio retulit Contumacem existentem in Terno primo in pœna
Conciæ admittente Judicio officij ejusq judlr et offose condemnavit

Polichnowski et alij Contumaces

Super Relationem exportatæ cittonis coram Actis præsen Castren Capit
Prædecen rgnitam et ex eisq Actis authce depromptam infrascra tenoris
talis Actum in Castro Prædecen Sabbo in Crastino Festi Sancti Mathiæ
Apli Anno Domini Millesimo Septingentesimo Decimo tertio
Ad offm Actaq præsen Castren Capitt Prædecen pnlr vns Mnlis Rni Gna
lis Produs Albertus Rozak de Przedecz authen et juratus offio præsenti
bene notus.

bene noty sang eand palam publce blegirgvit se citationd lrem autsen pro
Judicijs sastren sapnt Rddecen Spectand cond citatt infrannoang Serviend co
pid instrasend Amitt tenoris talis. Brysorbomg in Brlowo a Dorpotz Dor
ponski Rddecen sapneg Exercituum Rni Colonelg Vobis Gnosis sasimi
ro et devenino Fratribg inir vor germis Poliednowskiem Pinlibg infra
scrarum violentiarum auduum et excessuu Patratoribg re et ipso facto
Executoribg tum Roblibg Murzynowski et Karbowski eorung Gnosorum
Pinlium sompinlibg et complicibg de pmis ac bonis vris gntr oibg Sum
misq quibusvis pecun habitt et habend vigore Rtis et nrā qua hac inpte
fungimur sapli autse mdo ut coram nobis seu Judio officij nri sastren
sapnt Rddecen in Terriis Querelar seu Judijs causand officij ejusd fra se
cunda ab hinc png et proxius in sastro Rddecen celebrand pntr et perem
pte compatis. Edo instantiam Gnāis Judy officij nri tum ex ejus Delatoris
Gnosi Simonis Dzierzanowski ex stonis Lri vor citat pro eo Lria vor
non attentis legibg et consty Rni qrd uni eiq Personarū et Quique Perso
nis Roblibg pacem et Securitatem pubcam ac tranquillitatem domesticā
circumspexerunt nec pnas con transgressores earung legum severe
sanctt ac Statuti legibg Rni n Subjacerentis metuendo infrascriptq ausus
sibi impune fore existimando audiestio ac temere Quampluribus tempore
certo n ita png Gtto. in Anno praxe elapso Millesimo Septingentesimo
Duodecimo Bona villa Bielzeno cum armis et in armis bombardis
longioribg et brevioribg adjaculand bene Quaruis et instructis vi et vi
olenter Superinequitare et invadere ibiq ptan p tunc in suna Quentu
pace pubca et Securitate ac tranquillitate domi fretum et a pecuratt
ex suna Actor propria expellere et ejcere ac post sine ulla occacone ali
quoties eund Gnosum Actor in caput enormissime convulnerare consauci
are obtranquillare et obliviscare (oblectatione studij de Quis testante) cares
cendum se Actor immittere verbis Oblivis scomatticis ac injuriosis
honorem et famam Roblarem semp integrum nunqn intaminata tangen
ufficere dishonorare et contemptuare Inventaria Actor ppria in Boksis
villa Mysokie existen accipere et sibi appropinare Laddam ancillam modo
illicito evehere prout Quā ria sic est et aliter pgressis Quare cum leges
Rni excessoris pacem et Securitatem publcam ac tranquillitate domi

violasso pdnaq facinoꝛ vꝛo condignas succubuisse pro quibꝫ sup vobis decernend quẽ citatꝰ sitꝰ paritur et ad qmã judic rendum terminꝫ eund attuli Datꝫ in castro Pzdecen frã secunda ante festum sancti Matthie ap̃li proxã et anno dñi ẽstillmo septingmo decimo tertio ẽsd Bona vidl Nadradowo sũnamq civitatum ibiq sit feria quinta in vigilia festi sancti Matthie ap̃li proxã quã proxã in anno qdem detulisse et eandem in mensa hyppi qdem Jnozã Poliesnowsky posuisse et notificasse relig se de quo qdem Relatio. Et ex hoc castren sap̃ Pzdecen extradit Mosz Benski manuppria Locus sigilli. Jam supradcꝰ Albertus superiq nostꝛa citam ptem ad Judm qdem castren sapiũ Pzdecen per eximiũ dñi Gnalem Procuꝛ Albertum Rozalo de Przedecz Judio qdem adstantem semel bis ter et ultra juxta formam vicibꝫ quatuor acclamasse et nec per se nec per suum quemvis legmꝫ plenitem comparendo imo put idem ẽstillis jus suũ reshtuendo judicꝫ retulit concessit exantes in decreto primo in pena contumacie admittente Judio officij ejusdq judic. et eforie condemnavit.

Jarnowski contumax.

Super Relationem exportatã citationis coram eisdm qdem castren sapiũ Pzdecen rqnitam et ex eisdq eisdm audite deprompta infrascripti tenoris talis. Actum in castro Pzdecen frã sexta post festum sancti Bernd ap̃li proxima d anno dñi millesimo septingentesimo duodecimo ẽsd offm et actaq qdem castren sapiũ Pzdecen patri vro Mtro dñi Gnalis Procuꝛ Albertus Rozalo de Przedecz autem et juridicꝰ officio qdem bene notꝫ sang exmo palam publice dicꝫ rqrit se citationem hrem in them pro Judicio castren sapiũ Pzdecen spectan cum citatõe infrascripto minandq seriem copiã infrascꝛ similiꝫ tenoris talis. Przestrzong á Dorosz Dorowski Pzdecen & sapney Exercituum dñi Bolonellus Tibi Gnoso et Marcino Jarnowski de psona bonisq tuis quib vigore Regio et nrã qua hac in pte fungimur sapli authe mod ut coram nobis seu Judio officij nri castren sapiũ Pzdecen in termio Quarelarũ seu Judicio causarum officij ejusdq frã secunda ab hinc prig et proxime

in castro Pzd

in castro Prædecen celebrang pntr et peremptè compas. ecte instantiâ In
stigatoris Judÿ officÿ nri ejusq delatoris Gnosi ellartiani Pruski Acto
ris qui te intendendo videndâ protteris sua ac obductionis valne rum
coram electis autsen Rni com te facti dtat pro pænis legibg Rni de
scriptis perte succubuit et demerit ex eo Quia tu nr attentis legibg et
consuetg Rni quorumcuiq personarum qcipue tamen sonis Nobilibg pace
et Securitatem publam ac immunitatem Ecclesiam circumscripserunt
nec pænas legibg Rni sancitt metuendo ausg es temerarÿ quumpluis
tempore certo nr ita prÿg qtto vidlt fra qpinta prdie festi sancti Mar
tini Pontificio pxa proxeq qtta in anno pxe qtto vidlt millmo ccclxxx
xentmo Duodecimo Famulos in Protestan ad domum seu mansionem
sui protestan adinferendas violentias et intercipiendam vaccam im
mittere et subordinare qui famuli mandata Dni sui exequen qdictam
domum seu mansionem vi et violenter audi sunt invadere vaccam
prottan propriam intercipere velle verbis lesivis afficere dishonorare
et contemptuare ad baculos sese prompere eisq peroutere velle tum
secundarie fra sexta ipso die festi sancti ellartini Pontificio praxe qtto
in anno itig millmo septingmo Duodecimo in Ecclesia Parochiali qden
prædecen post finitam missam sine ulla data licia occaone protestan
contemptuare ignobilitatem obicere dishonorare baculo in deput per
cutere obductione de qmio latig testante damna multa inferre itig au
sig es prout de facto qmâ sic et aliter perepisti et executg es q qden
legeo Rni excessisti pacem et Securitatem publam ac Ecclesiam violasti
pænasq tuis condignas succubuisti pro quibg super te decernend
qden citatis sis partibg et ad qmâ tibi latig futuro in Termo proponen
da qualr rensurg termumq eumq attung dall in crô prædecen fra sexta
ante festum sancti Bmâ exsti proxa Anno Dni millesimo septin
gentesimo duodecimo ecte Bona villa Klokocino tuniq ibig sitt die hor
na actu qden contenta detulisse et eanq ad mâng ipsimet Gnosio citto
tradidisse et notificasse debite reliquisse de quo qdeno Relato. ex officio
fuisse sapiat prædecen exhibit ellectis Benisek manuppria hoc sigilli
Pars suprascrta et actorea Superinnoatam citta ptendo ad Judm qden se
stren crim prædecen per ellectum Rni Fiscalem Prodtum et Alberto Rodak

de Przedecz Judio qdem adstante semel bis ter et ultra juris forma vicibq quatuor acclamatis et nec p se nec per Suum qpemvis legitimu plentem comparen imo prout idem emnlis jus Suum restituens judio retulit contumacem exntem in terno primo in pena contumacia admittente Judio officij ejusq judis et assesse condemnavit.

Polichowski et Moraczewskie Sones

Super Relacionem exportata citionis coram Actis qdem sastren sapitt Pradecen rgnitam et ex eisq actis autice deprompta infrascripta tenoris talis Actum in sastro Pradecen fra tertia in festino festi Sancte Dorothe Virginis et Martyris Anno dni millesimo Septingentesimo Decimo tercio etc Ostm etcetaq qdem sastren sapitt Pradecen pstis visis Regiis literis Prodq Simon Martelski de Podeczek autice et juratq officio qdem bene notq sang exnis palam pubce bleq rogit se citationi ktem autice pro Judice sastren sapitt Pradecen spectan cui citatt infrascripta serviendi copiid infrascripti similis tenoris talis. Stanislaus Borowski in Orlowo a Dorpatz Dorpowski Pradecen et sapneq Officialis Regi Colonelly Vobis Gnosis Jacobo Polichnowski Pristanio infrascripti violentiarii Principali re et ipso facto executori tum Stanislao et Alberto Moraczewskiemis tribq intis vergnis somptuosis et simplicibq depositis ac bonis vris quib cuiq sumisq qlibvis pecuniarijs habitis et habendis vigore Regio et nra qua hac in pte fungimur sapli autice mdo ut coram nobis seu Judio officij nri sastren sapitt Pradecen fra secunda ab hinc prig et proxig in loco Pradecen celebrandis pntib et peremptie compatis. Ceto instantiam Ingnis Judy officij nri ejusq delatricis Nobilis Mariannae Zgecka Nobilis Michaelis Postowski civitatis mortui contis derelictis virginis Actricis Qua vos Inhibendo protestationi sue ac obductioni vulneris coram Actis autice cui vos tacessitat pro eo Quia vos postpositis legibq Regnis qua unicuiq personarum et cujusq gradus Nobilibq pacem et securitatem pubcam circumspicere nec pnas cui talia audentes metuendo imo ipsis spretis ac viliipensis omnia sibi licere presumendo ausi estis temereq presumptionis tempore certo in termino terminis vobis declarando Rema villa Wstowo sortem ibiq sibi Actricis propria super invadere ingra sorte mansionej nemine inventa solam et sticem in campis ejusq villa Wstowo quietam primo tu Gnose Pristis ex subordinatione Judicum somptuosiu et simplicium

cium uerbis indecentibus honorem Rolandum tangendo afficere ac pos-
manus suas iniectas in eum iniicere et huiusmodi iniurias irrogare hu-
mi prostratum de terra allisando pedibus calcare conculcare con-
uerberare obtanguinolare exuis Ponitiganis in campis Spinosis
tis Villis Westouo relinquere Conductione de Ano Latius tenend
uerbis Regiis afficere dishonorare et contemptuare atq; inuol-
tas uiolentias injurias damna et excessus perpetrare. quos Ma-
et alter pegistis per quas cum Leges Regni escgistis pacem
et securitatem subcanis quibusdam iniurias facinoribus condignas
succubuistis propterea super uobis decernens citari fecistis pariter
ri et Judicio ad mandatum remanere. Datum in Curia Radelecen Sabbo ante
festum Sanctificationis Beatissime Virginis Marie prout Anno Domini
Millesimo Septingentesimo Decimo tertio. Ad Bona Villa Westouo scili-
cet ibidem Villam sua quarta scilicet festi Sanctificationis Beatissime
Virginis Marie in anno presens detulistis et cum in mera hypo-
crisi presente filia Nostri Mora Secundi posuistis et notificauistis reliqua
de quo presens Relatio. Et actis Castrensi capitanei Radelecensis extant
Moscoronis manu propria cum sigilli. Sacri supradicta actu-
ra Supremus noster tam citatus Rex ad Judicium presens pastoralis pri-
tanei Radelecensis per Nuncium Regium Valens Primus Albertus Rex Za-
de Radelecz Judicio presente adstantes semel bis et altera Regis
formans uicibus quatuor acclamatum et nec per nec per Nuncium
pientis Nuncius Regius comparens minime prodiit ita Nullis justifi-
cans restitutus Judicio retulit bonaque citantes in Termino primo in
pena bonis ad mittente Judicio officij ejusq; Judicis et officie condemnauit.

Villa Westouo Congregationis Nonadecim ad Similitudinem.

In Termino itaq; Lodiensi peracto et qui Decreti anteriores Con-
descensionis Nri Nostros Albertum Westouoli et Stanislaum
Franowski Congregationis minicenses Nomen Bonorum Venerabile Secundatorum
Posteros Autores Simul Simuel et citatos et Nostros Marianum
Radolinski primi et Regni Nuncios a Augustum Secundi
noli Poloniae Lancicensi ad Presens Secundi noti Regni Ma
thiae Poniatouski continens Nomen a primi Mantio Dnum Regis
manianum et Equitem tum Franciscum Thereptum et Ni-
mane Sierakouski Virginem Patri et Regni Nuncios a Augus-

Slawice Sierakowski cum Suprascrā Mgca Marianna Rodolin-
ska matrimonialiter procreatas Filias et olim Perillris et Re-
uerendmi Dni Stanislai a Boguslawice Sierakowski Archidi-
aconi Gnesnen Canci Posnanien Praesiden Tribun Rni Petrico-
uien nepotes et Successores Lgmos citatos et Actores Ad in cau-
sis et actionibus Iudiciis sibi abinuicem intentatis et primo
quidem ex actoratu Gnosorum Wilkowskich congu con Gnosas
Poniatowska et Sierakowskie et quidem actrix et citata cum
Mariti Sui Mgca Poniatowska itidem cum Mariti Sui Mino-
rennes uo cum Matris ac aliorum Futurum ipsis de iure Incum-
bentium authoritate et assistiis pro eo. Quattus ipsi Summas bi-
nas primam quidem Summam undecem Millium Florenorum
polon in arendam errogatam monetae argenteae tam et
alteram Quatuor Millium monetae argenteae sine quam au-
xesi eidem Perillri et Rndmo Dno Stanislao a Boguslawice
Sierakowski Archidiacono Gnesnen accomodatam tum et
Solidariam centum ac deniq Summas in Contributiones Va-
riis militibus expositas et errogatas eisdem Actoribus simul et Ci-
tatis unacum prouisionem ab eisdem Summis proueniens persoluant
et realiter enumerent. Ex actoratu uo Mgcam Poniatowska
et Sierakowskich conjugum Gnosos Wilkowskie conjuges pro eo. Qua-
tenus ipsi de bonis Villae Wierzbie et aliis pertinen olim Perillris
et Rndmi Dni Gnesnen et Posnanien Archidiaconi Gerrijs In-
scriptionibus olim Magnifico Marito et Parenti Actricum coram
Actis authenticis Regni factis et recognitis oneratis in
Actrices et citatas iure Naturalis Successionis deuolutis
per ipsos nullo iure Possessis condescendant in Possessio-
nemq Actricum una cum Inseminationibus et Inuenta-
riis prout in Possessionem Suam receperant trandant et
dimittant desolationem compensent prouentus per ipsos in
debite perceptae restituant in Iudicio presens Castren Capitan
Praedecen institutum et intentatum in proxime praetis Iudiciis Castren
Capitan Praedecen lati Decto eoq condescensionis in se latio-
ni existente. Vigoreq conseruationis ejusdem terni in diem

Gornam Lgme insci

160

158

Sorzan Lyñé incidens et sroueniens. Tanq morte interueniente
ostnosæ Pereshiæ Sierakowska virginis suprascra Pars Actorea
simul et citata relisicatorie religuos citatos simul et acto-
res citauit cuius citationis requisicatoriæ cum ejus rela-
tione tenor sequitur talis. Actum in castro Pradecen Sabbo
Pridie Festi circumcisionis Dñi Mri Jesu Xsti Anno Domini
Milleximo Septingmo Duodecimo. Ad ostm Actaj presentia castren
capitanj Pradecen pnte uris Mdis Dni Inalis Pilus Matthias Obar-
ski de Mostki otto presenti bene notus Sanus eaq palam publice
Onlej quit. Se citationem hales autsen pro Judijs castrj capitanj
Pradecen. spectanj contra citatu infrascriptaq senuien copiæ infra-
scriptæ Similes tenoris talis. Przysotsomus in Corpore et Orlowo
Dorpowski Pradecen & Lapneus, Colonellus & Exercituum Regni
Polonis Inosis Mariannæ Radolinska primi olim Mgci Michaelis
a Bogustawice Sierakowski Podstalonis Lanciciensis ad presens
vero secundi voti Mgci Matthiæ Poniatowski comitis Lyndapri-
ori Marito Dñæ Reformatoriæ et Actricitati tum Inosis Francisca
Annæ Sierakowskim Virginibus innuptis quondam Mgci Mi-
chaelis a Bogustawice Sierakowski cum suprascra Mgca Ma-
rianna Radolinska matrimonialiter procreatis filiabus et to-
lius Perillis et Exdmi Dni Stanislaj a Bogustawice Sier
kowski Archidiaconi Gnesnen canonici Posnanien Praesiden
tis Tribunalis Regni Petricovien repotibus ac successoribus Regnis
prout Bonorum ita et onerum de personis ac bonis vnis gnaliter
oibus ac singulis quibuscuq pecunijs ubicung sabitis et
habenq vigore Rtis et prae Capti quatenus ac in pte fungmr autte man-
damus. Vt coram Nobis seu Judio mo Castren Pradecen in Ter
minis querelarum seu Judijs causarum officij sui secunda post
datam insascran seu positionem citationis praesens prius prodi-
mus in Civ. Pradecen celebranq pnte et pempte compatis
Ad instantiam Inosonum Alberti Wilkowski et Mariannæ Ra-
dolinska conjugum minicem Bonorum Mercedis Actionum
Actorum. Quibus mandata Actrix cum sui mariti tegquoq le-
gitimi sua Poniatowska cum sui mariti dutte etasthæ minor
rennan Ponetowska cum sui mariti dutte etasthæ minor
rennes cum Matris ac aliorum tutorum ipsi de jure incumbens

Authe et assta reuificatorie reuificando vobis causam et actio-
nem Iudriam morte olim Gnosæ Theressiæ Sierakowska interrum
ptam nundumq indecisam et indeterminatam manens ad pa
ratam Causam partiumq Deitum Locationis amicorum in bonis
Villæ Wierzbie in juncto Idq in causa et actione Iudria inhæren-
do Manifestaoni coram Actis authens Kni facta tum et Inscroni
Castrens Posnaniens roboratoriæ tum alteri Inscroni modo sim
plicis debiti Inscrs. Quattus vos Summas binas primam quidem
Summam Vndecem Millium Florenorum polorum in Arendam erro-
gatam monetæ argenteæ tum et alteram Quatuor Millium mone
tæ argenteæ sine quauis audesi eidem olim Perillri et Rndmo Dno
Stanislao a Boguslawice Sierakowski Archidiacono Gnesnens
accomodatam ac deniq Summam Tertiam Triginta Imperialium
pro ardua Necessitate datam eidem Perillri accommodatam tum
et Solidariam Centum ac deniq Summas Varijs militibus expo-
sitas et erogatas eisdem actoribus una cum prouisionis ab eis
pueniens persoluatis et realm enumeretis psens citri et ad-
citamini et ad Solutionem Summarum Suprascrarum per Senten
tiam Iudij vri Stringi et compelli et vos raone contrauenti-
onis Decto Condescens pœnis condignis puniri cæteraq in ta
libus fieri Solita Statui et Sntiari. Sitis terno parituri et
Iudlr rensuri. Datum in Cro Prædecens Feria Sexta pt Festum
Sancti Thomæ Apli proxima Anno Dni Millmo Septingmo
Duodecimo. Ad Bona Villæ Dzierbice Curiamq ibidem Sittam die
horna actu contta detulisse et eandem in mensa Curiæ ejusdem præ
sente Familia Curiali posuisse et notificatam reliquendo quo
psens Relatio. Ex Actis Castrens Capitans Prædecens extraditum
Moszczenski manu ppria Locus Sygilli. Pars Suprascra actorum ppositione
petijt Superius noatam citatam Partem ad Iudlialem rensionem
Stringi et compelli Iuris remedijs in toto Saluis manentibus.
Et Iudm psens Castrens Capitans Prædecens Ternum Hornum ad pri-
ma et proxima Causarum officij sui Iudicia Castrens Capi-
tans Prædecens ab hinc prius et proximius in Cro Prædecensi

celebrandi

celebrandę distulit limitauit et prorogauit prout actu ꝑsens
differt limitat et prorogat partibus ips Actorea Gnoso Al-
berto Wilkowski Suo et contis Suae nne pntm citata Gnosae Po-
niatowska et Gnosis Sierakowskiem per Gnosum Antonium
Moszczenski Plentem actis ꝑsens in scrinium pntm Suo coram
Iudicio comparens limitationiq ꝑsens in toto consentiens
conseruando Partibus utrisq ternum comparendi perem-
ptorium et habent. Sunt itaq habituræ Partes ꝑnoatæ
utraq in eisdem futuris Iudijs Castrensibus Capitaneis Prædecensibus ab-
hinc prius et proximius in Cro Prædecens celebrandę adulte-
rius secum ea in causa jure ꝑcedens et experiendę terminum
comparendi ꝑemptum ꝑps per Iudm præsens præfixum et
conseruatum nullius Partis jure læso imo per omnia sal-
uo manente.

Nr G. Moszczenski Dnus loci præsentis et Sokołowski
ac Chociszewska Decretum Solutionis.

In Termino itaq Gorno ꝑempto eaui Decti anteriorum Dilatio-
nis ad munimenta producenda pti Actoreæ concessæ Inr Gno-
sum Felicem Michaelem Moszczenski Camerium Terrem Paltus
Brestens Cujaviæ Brestens et Prædecens Castrensis Notarium Actorum
et Gnosos Ludouicum Bonorum Villæ Szczkowo ac alionum mor-
te olim Gnosi Nicolaj Sokołowski Fris ips germni sterilitter vita
functi derelictorum hæredem ac Successorem Gnmentum Catharinæ Gorzyn-
ska olim Gnosi Stanislai Chociszewski contem relictam Viduam bo-
norum ꝑfatorum Szczkowo alionumq itiq morte olim Gnosi Ni-
colaj Sokołowski derelictorum quouis Iuris titulo Possessricem
cittos. Idq in causa et actione Iudna per eundem Actorem ꝑfatis
citatis de Bonis eorum oibus ad Inscrnem Castrensem Couali-
ens debitoream qua mediante submisit se et inscripsit olim
Gnosus Nicolaus Sokołowski Frater ꝑfati Gnosi Ludouici So-
kołowski germnus Summam Trecentorum Florenorum polonorum mo-
netæ argenteæ in puris Imperialibus uidlt quemlibet Imperialem

per Sex Florenos polonos et grossos vigintj computando una cum
prouisione annuali aquolibet Centum Florenorum polonorum per flo
renos decem polonicales monete argentee in hyemalibus Anjs equos
aditamento quotannis pendendo protempore in ecclesia Inscriptionis
ejusdem Altari persoluere cui Inscriptioni tam olim Magnificus Dñus
Laurus Sokolowski Frater Magnifici Ludouici Sokolowski sterjliter
vita functus gñr et ejusdem qui pro sterilia Fata ejus prout bonorum
illarum onera ferendo Successores ac Possessores eiusdem contrave
niendo nullatenus fecerunt et tenentur eandem Summam una cum prou
sione ad multifariam Actoris requisitionem persoluere nolunt neg
curant per quod Inscriptioni prefate contrauenendo vadium in
vadia in Inscriptione apposita succumbuerunt propterea Super
ipsis decernendo ac nihilominus ut eandem Summam una cum
prouisione retenta ac vadijs succumbentibus soluant. Magnificus
Castrj Capitaneus Predecessor institutum et interlata in prefatis
Judijs Castri Radecensis Citationis ad mu
nimenta in Citatione exante. Vigorem confirmatum ejusdem terni
nj dierum Spatium minime excedens et preuenerit. Pars Supradicta actorea appellata
petijt Supremus creatam citatam Partem ad Judicialem sessionem strictj et
compellijjnis remedijs in toto Salvis manentibus. Et Magnificus
Castrj Capitaneus Radecensis Spectabilem Magnificum a majori
Parte Sokolowski Camino Terrj Sunnensis Equestris Ordinis
Equalem ad hunc actum justam recipi Subdelegato et fore
in locum Magnifici Felicis Nicolaj Sacris Mosticensis Camerarij Terrae Si
radiensis Palatinatus Brestensis Cujauiensis Brestensis et Radecensis Castrj Bodzan
Substituto munusq; hoc Subdelegationis in se ultro ac bene acce
pto parium ambarum et quia Actorea prefata Magnifica Catha
rina Pociejowska Suo et Magnifici Ludouici Sokolowski prefati coram
se comparentium et Judicem controuertentium contrijs in primis ac
tenus factis nihilominus ad actionem citra tempus de jure Statutum
porrecto Magnifico Subdelegato desuper diligentia solenniter
prefante examinatis et debite intellectis Reum prefatum actoream
Satisfacere Citationi munimentorum in anteactis Judijs
concessa Judicem pendendo adinuenit. Et quoniam Inscriptionem debito

rum ex adverso Castri

reans ex actis fast. Cavalieri auctor. deprompt. reproduxit. Ideo satisfacere fu-
dicium admittendum. Tribus ... in Negotio primi in se jure experiri mandat. In
experimento Teneri Item Actoreans citta. Pri. diocesis de terno et comitatus ejusdem
Sud. Judicium admittendum et quia docuit primo de tribus causam prosequi fuisse
dixit. In prosecutione causa. Judicium decernit. Quatto. Grossa Catharina Procuratrix
emundanda Bonorum Sclavonia. dicti Nicolai Precentoris Flor. solidorum mo-
netae argenteae in Insernine exhibitorum et provisionis festi Nativitatis Sti Joan-
nis Baptistae proxime affluentis dicti Precentoris decernit una cum pensione annuale exclusis
quatuor annis hostilitatis ad manus ejusdem actoris sine citatione dilationis manife-
stae et sine offensa in Bona Patronae qui a in possessionem possessionis hanc
fusionem soluat et realiter enumeret. Et sub pena bannorum et decimo to-
tionis Judicis illi annexis presentis Judicium contravenientis decernit. Postea
jam exhibitae sup. eadem Grossa Procuratrix decernit. Postea
Judicium Praefectum solutionis Actoreans de Predicto Judicio decernit ad stare ad publicandum
et proclamandum cum bannorum et decimo solutionis Judicis illi annexis presentis po-
reans hoc Judicium presens addidit et deputavit pariter addixit et deputatos Judi-
cium presens ad testificandum ejus effectum ac tribus ipsis ad Negotium Capitulum loci sui ejusdem
competentes ejusdem cujus Jurisdictioni Grossa Procuratrix citata ad bona reis sub
est pro alteriori et finali monitionis debito juris Ordine Judicium et Determi-
nandum Decretum remisit remittitque Decisi sui presentis Litteras dicti fastidii
publicandum Termini pro contravenientibus dicto Judicium impositum dicti fastidii
Predicto Judicium et consensum pro tempore Lucia pena Judicium Nascanejacobi pro
et Judicio totius in instanti solvendi dicti Sebastiani pena bannorum in Termi-
nato subscripsa.

Grossa dedicavit cum aliis et Suspensionis
auctoritate Decretum Executionis in bonis in Sclavonia ex effectione Sententiae actis et
citatis primum Purpurati loci presentis Expedit Pensat bitum Expte Pro. Pensat.
Sclavi Parentis et Judicis extradidi cum dicto loci cum actis presentis Sapientibus
decem cognitum et testibus actis Secretis auctoritate deprompta quam quisque
quibus actis Executionis ejusdem Solutionis terminis Sequentibus Stampam Judicii
cum Quinta Judicii festi Sebastiani Julium Regni Anno Dni Millimo Septingen-
Decimo tertio Actorum et Acta presentis Sapientibus decem primi anni Actis Sebastiani
phus Sapientibus Statuto Sapientibus ad actum et actis presentibus Pro
cutionem in Bonis villae Sypin expte Sub constantia Sententiae Nostrae Pro Joan
nem Sacrimonii Dambrosii Nicolai Sebastiani Lanciani cum Barbis loci presentis
extradidi infrascripti tenoris talis. Actum ante fores Sclavi Bonorum Villae
Sypin Sclavonia ad presentes Arendatoria Grossa Alexandri Luiatta Stu
et Nannes Stephanetta conjuges Sub Luiata Judicii festi Sebastiani
Regni Anno Dni Millimo Septingenno Decimo tertio Judicium presentis Sapientibus
decem Decretum ad Executionem dicti Actoris Joannes Sacrimonii Dambrosii Nicolai Sebastiani
Salvi Lanciani cum Barbis suo Sapientibus Sapientiae Judicium Sapientibus Sapientibus.

ac Insigiendo Iuen Solutios Summa Iuge Stillis Tosp polen una cu pri
ions aoes pueniens ratione qiarres et cupotig p dnos bannis cu ejg pdcao.
ng exhibt Ita postantie Bielicky et Sti Stanis pi Cosrosti con his reglietis ide
Supplicio Reclame Iwanski intehac Dapifero Lanciciens nunc Palno Brestae
iania bonors comng Hypin parede circa Decium Suspensionis tm comparens
Prosis Canone Empalski et Curiatiq ulie congibus plated in Iudijs Castrens
Pradeciens Fra Secunda hdie Festi Sancti Lucae Euangle Anno dni Millmo
Septingmo Duodecimo obtenuit coq Supdna bannis cu ejus pdcaone de
qbus honibg exhibitis Ro rationes ejusq Prosa Cisno la his pretimentis ple
nius actu contta habeis Cum Bobus Stepho Zgierski et Antonio Zgie
rzewski ac Mrio dni Stali Polo Baltazaro Zyglawicz de Villa Bielawien
sia Stuga authen et Sirto actum ejusq Executionis acclamand ad Bona pre
dicta Hypin offre condescendit Sniadonen Suam Fundauit eamq Mgis ju
pasens acclamare mandauit. Hgm acclamatam et Fundatam Sniado
nem Suam Executionem de ijsq bonis fieri curauit et congibi venire
quoniam eamq Rationem Prosus Alexander Curiatho Bonors delicti
Hypin Arendatorius Castri hoc et ex commisso Prosi Joannis Empal
ski Parentis et Anne Empalskia Filiae ejus ute ad Prosi Alexandri Jan
kowski Successionis ipsius Rationem conctg certi in eum Mgis Joan
ski abunde et ad Prosum Alexandrem Jankowski pte ab altera Sub Vadio
Septem Millium Quingentorum Quadraginta Octo Florenorum polen consen cum
his Castr Lanciciens fra tertia ad Festi Sanctae Victoriae Dni Nri Jesu Chri
sti pxa Anno ejusq Millmo Septingmo Octauo facta et rgnita in judicio
uit et pleni admisit Ideo attenta eaq Juris Impugnatione ab eaq Exe
cutione Supsedit causamq tm eamq tm disjudicatione ipsius et ulteriori deci
sione ad Judicia offijs Castri Pradeciens hinc et ab hac Ro per pmissa in ipso Pra
deciens minime videns remisit remittitq pleni Sententiando Tribus utriusq tam Juris
centijs pro Juris facta et Impugnanti injusq Judijs Castri Pradeciens pmissis pre
videns termino ad ulteriora Seu eam in causa juris agenda tempus Nullius
Partis hinc latae. Joannes Casimirus Dominowski Prius Castri Lanciciens Burgis
Castri Pradeciens manu propria post cujus quidem Executionis pre
acta per rigrosationis Scedule ejusq id offerens circa acta pleni reliquit, quae ac
tis Castri Capitan Pradeciens extang. Mo Pleni manupositis sicut per
hae Sceduli Locus Sigilli Felix Michael Sperlinski Caminus Terrae
Palcis Brestens Cuiauiae Brestens et Pradeciens Castri Hinc manu propria
Citationis rio capite Prosum Empalskie Parentis et Filiae extenditur
cum ejus Relatione tenor Sequitur in hunc modum. Actum in Cur Pradeciens
Fra Sexta pt Festum Sancti Martini Pontificis pxa Anno dni Millmo
Septingmo Duodecimo. Ro olim actag pleni Castri Pradeciens pro parte
Magnifici dni Stali Pudis Stanislaus Chrapowicki de Rzepiny aut Sen et Pocu
ctus pleni bene notus Actg cum palam pabe oblegi petit. Se citationem
valeb aut Cap pro

Inalem authen pro Judijs Castror Capitan Podecen Spectan cond citat infra
nand Seruien Copia requisita Simil tenoris talis. Spectabilis Domine Dominus
a Dominus Dominus Podecen & Capneus Exercituum Sue Regalis Celsitudinis
Rosa Constantiae Bichina et Greci Stanislaj Cosnowski conti reli
et Vidua de regna Bonis suis gnr aibus Feminis quibus inq secun
habitis et habend Vigore Rio et tra qua Secundum Regni Statuta
modo Vt coram Nobis seu Judice offij nri Castror Capitan Podecen in Ter
minis querelar seu Judijs causar offij ejusq tra secunda abhinc prius
et peremptorie in Civ Podecen celebrand pntr et peremptorie compar Ad
instantiam Rosonis Joannis Parentis et tutrix Virginis minor filiar ejus
Rosa Catharina Parentibus ad matrimonium ut percepta dicitur dempsius
Bonor Vitae Stypin obligator Solemnem Actor seu Curie et quis Virgo ejus
Patris Parentis sui proli authe et tabie Secundo pt panam specif in antecin
nibq Judijs offij mi Supte ostenta Minis Vendo videnda Instrumenta cor actis
Testium cor confect Citant pro Quia tua attentis legibus et Constitutionibus Regni
neminem aliena fortuna gaudere oportet. Nec cuilibet quod suum est tribuere
Suadent tuspreth pmis Bona dicti Stypino Juniori obligono Sub Hy
pothecha Rosonis Magdalenae Jankowski primo in pnam et Grecis
Catharinae Jankowska Sororis ejus germa conti dicto et Matris dictor
Actang pt Tata ejusq Rosae Matris mean Rosonis Annam dempsius
sua filiam Actricem jure Dotalis Successionis devenit Stypiotes es
et Stephanum offosaid non reprovento sure ac privilegiis accepisse et
actis publicis quidlt Patre Podecen commorante et residente Nobis
Dilatoriis trendatarius Posorem impetis et aggravas damnorum per
tis et pratis ne conseminaen per pecora mittis ac alia sic similia
mi Terno Specificand pretextus prout de facto pmia pegesti perquod cons
leges Mri excessisti panasq ptione in sententia Bonor Cpator Stypino sue
cubuisti pro quibus Supte decernens ac mi dominus condescensione
Instantanea de Bonis Cpatis Stypino restitutionis damnorum pteritis
tord pterr citatis Sis partitura et tad pma Sudtr tenura Datum in Civ
Podecen Feria Quarta post Festum Sancti Martini Pontificis Im
diata Anno Domini Millmo Septingmo Duodecimo. Ad Bona dicti
lis Stypino Joannis ibiq citatis die hodierna actu presenti conscia
detulisse et exhibuisse Presente ipsamet Rosa citata po
sitis et notificato reliqua de quo Presens Relatio. Ex Actis Castror
Capitan Podecen extract Moszczenski manu propria Loco Sig.
gilli. Actisq Suis hujusmodi Partes ut rati ex meritis actoratis
ibus et reatibus pro positionibus pertinent Se ad Judicialem
rensionem Stringi et compelli juris remedijs in toto Salvis om
nentibus. Et Judex Presens Castror Capitan Podecen Partium

arrbandi combinatis actoratibus et reathus etquidem actore
simul et semel Prosa Gospowska pse pñtr citato et actore Prosa
Kempalski suo et pñtis suis noe pñtr Prosno Alexander Lesz
kowski suo et pñtis suis noe pñtr coram se comparas et pñtr
contouertentiu contrjs in omnis ore tenus factis n tamen ad
actu cause intra tempus de jure pscriptis Prosa Anis ac
tores pñtium de sui diligentia solenit pstante exauditis
et debite intellectis. Generi ptes utraq; super mutuos actor
tus et reatus docere de termo et constis citationum et proposi
tionum hinc inde Judi adminent et quia docuerent pro vide
ptibus causas pñtes prosequi mandat. In prosecutione
causarum necessariarum ad causam pñtem adcitationes sospes
Bonorum Horzec Smile Judi adinuenit et decrnit. Quatus Prosa
Cosnowska Affinz et sitta eosq; sessores Bonorum Horzec Smile
ad causam pñtem p futuris Judis castri Pradecen quia relatione
in actis propri Dicis exportata citationis insinuanda adcu
tet cum pñtens uo citis et actoribus causam pñtem causam
pñtem ad illum ternum suspendendam spe consuit prout suspen
dit judicandam et habent. Unde etiam habitura partes pñtate
utraq; in meis q; futuris Judis castrens capitanei Pradecen ab hinc
prius et proximius in Cur Pradecen celebrand adsistentius
sedens ea mi causa jure pcedens et exponens Petrus comparendi
pemptum ipsi p Judes pñtem pfatum et consensatum nullig
partis sine asso mo ex omnia salvo manente.

Hæredes et posteri Wierzbia et alii nunc Comes
super relationem exportate citationis coram actis pñtem castri
capitanei Pradecen cognitam et ex eisq; actis autem deprompsit
in forma tenoris talis. Actum in castro Pradecen in Quar
ta ante festum sanctorum Fabiani Sebastiani Martyrum pñta
Anno Dni Millmo Septuagmo Decimo tertio. Ad offm actagi
et sedm castri capitanei Pradecen pñtium et Nobilis Dni Je
ronimi Pilus Albertus Lozak de Strzeczaut sedens et curtis
otto pñtem sedens nobis Dng cans palam pubce Nobiles oriundi de
citta nem Wolen aut sedens pro Judis castrens capitaneis
Pradecen spectan cum citatos in franca pñtem sedens copiis in
hac ver similes tenoris talis. Nys ostsomy w Orlowa a dopoł

Dopiero [illegible]

Capnea Dereitus Stni Florellus Vobis Stgcis Anna Ruszlow
ska primi ot Stgci Joannis Sierakowski Capnei Stpanen Dapi
feri Zadwey mens Secundi ad pens nuptus Stgci Drozdowski co[n]ti
lgmde Matri tunc Josepho Matheo Raphaeli Venceslao Romuld de
Anna et Salomea Sierakowskiens ejusq ot Stgci Joannis Sie
rakowski Capnei Stpanen cum eaq Stgca Ruszkowska in primo
voto pgenitis Filijs et Filiabus Tum Marianna Rudolphina pri
mi ot Stgci Michaelis Sierakowski Dapiferi Lancicien Decen.
dans vo ad pens nuptias Stgci Matthia Poniatowski co[n]ti lgmo
Matri ctq Francisca et Anna Virginibus vinuptis Sierakowskien
ejusq et Stgci Michaelis Sierakowski cu eaq Stgca Rudolphi
na in primo voto pereatis Filiabus et ot Perillis et Andmi
Dni Stanislaj Sierakowski Archidiaconi Gnesnen et Scmen
Posnanien Can Rci Residen Tribun Stni Petri Cracovien Bonor
Villa Mierzbie et alior eo pinen hereditis nupcia finem hgno
tibus et Successoribus lgmis ctq Alberto Wilkowski et Marianna
Franciscus conjugibus mutuen lgmis conong Bonor Mierzbie
et alior eo pinen quor jurisdictionibus depsonis aut bo
nis vrq gnr oibus Summisq quibusvis pecuns Sabbi et habend
vigore Rtis et ena quas Sac in pte fungen Capli aut de mds. Ut com
modis Seu Rtis officijs mi Castr Capitan Gradecen in Terris que
relan Seu Rtijs Causar officij ejusq Era Secunda ab Sine pmias
et pdimus in Ow Sro decen celebrand pnm et pempte compa.
ris. Ad Instantiam Nosi Joannis Lubinski Affonis. Quinos et
quid comites cum maritor vrorum minorennes vo et dignes
cum debita parentum vrorum ac aliorum Tutor vobis de jure
incumbentium pribus astijs citat judicet et ad Inscronem Ac
torum Posnanien debitoreans qua mediante submisitis et in
scripsit in bonis villar Mierzbie et Osno ot Perillis et Andmi
Dnus Stanislaus Sierakowski Archidiaconus Gnesnen et Scmen
Posnanien Can Cancus Summam Quatuor Millium Florenj polon
in argentea moneta vidlt in Imperialibus quemlibet Imperi.
alem Sex florenis polon et grossis vigiti quatuor numerandam cui

pvisionis a quolibet Centum pro florenos decem moneta similis
quotannis pendendo correspondens pro tempore in eadem Inscriptione
expresso persoluere cui Inscriptioni tam ot Perillustris et Rndmus Dnus Ar-
chidiaconus Gnesnensis Przemesnis Posnaniensis Canonicus qm et
vos qui prout Bonorum ita et onerum Ferendorum Successores ac Pos-
sessores existentes contraueniendo non satisfecistis etenim Supe-
rius expressam Summam una cum pvisionis ad multifariam A-
ctoris requisitionem tam ot Perillustris et Rndmus Sierakowski Prae-
sidens Tribunalis Regni Petricouiensis qm et vos uti Successores nem
persoluistis nec persoluere curatis per quod Inscriptioni praefatae contra-
uenistis Vadium seu Vadia in mrata Inscriptione apposita Succu-
buistis et estis transgressi pro quibus Super vobis decernendo
ac nihilominus Solutione ejusdem Summae una cum pvisionis ab
actu Inscriptionis siue ultima quietatione retentis Vadijsque Suc-
cubitis praesentis citati. Sitis parituri et ad praemissa Judicialiter censuri
Datum in Cro Praedecensi Sabbatho ante Festum Sanctorum
Fabiani et Sebastiani Martyrum proximo Anno Dni Mille-
simo Septingentesimo Decimo tertio. Ad Bona Villae Nierzbie Cu-
riamque ibidem Sittam die Gaetana actum praesens proxime praecedente
detulisse et eandem in mensa Gyppi praesens Gnoso Wilkowski
posuisse et notificatum reliquae de quo praesens Relatio. Ex Actis
Castrensis Capitanei Praedecensis extraditum Moszczenski manu propria
Locus Sygilli: Pars Suprascripta Actorea Superius nominata citatam
Partem ad Judicium praesens Castrensis Capitanei Praedecensis per Mnlem
Regni Gnalem Prdum Albertum Rozak de Przedecz Judicio prae-
senti ad Stans Semel bis ter et ultra juris formam vicibus
quatuor acclamatum et nec per se neque suos quosvis Ignotos Plentes
comparens imo prout id Mnlis jus suum restituens Judicio re-
tulit conces existentes in termino primo in poena Conciae admitten-
te Judicio offi ejusdem Judicii et offore condemnauit.

Bleszynski Contumax.

Gnosus Lucas Sluchi Actor Mgcum Antonium Bleszynski Ca-

stellanidam Mo

stellanig Medler Sycz de psona adonis ips ōbg in habendo
Manifestatione sui coram Aſſis aut Sens Sñi contra ipsū facta
uel faciendā justa et ꝯ Inserēns ips manualem Syrographi
cam qua mediante submisit se et inscripsit Justum Adamanti
ato Stulg Dyamentowg dalonis sue pratij Stille Quingentorum
typphorum ips pro arcua necessitate accomodati pro tempore
in eadg Inscōne specificato Aſſori reddere et restituere cui ꝺ:
seruō sui contraueniendo n Satisfecit etenim ꝑfatus Justus
Adamanti ato Stulg Dyamentowi ad multiplicandum Aſſonis ve:
quōnem restituere non curat. per quod Inserēns ꝑfata
contrauenit seuritatem Judicum Tribunal Sñi Petricouien
uiolauit ꝑdnasg Judg ossij ꝓsens arbitrarias ediolatōne Judicis
Tribunal Sñi Petricouien demeritas succubuit pro quibus Super
ipso decernens ac hinc ominus ut Supranotatum Justū Adaman
ꝑfatū Stulg Dyamentowi coram Judicio restituat ad Judm
ꝓsens Castrens Capitan Sradecens citauit citatione ipsa cum sepius
mis elationi edicte Sari Suprascā Aſſoria Superius nōiata tam
ꝑsēn ad Judm ꝓsens Castrens Capitan Sradecens ꝑ Mōles Sñi
Pralem Prudens Albertum Lozak de Sradec aut Judicio ꝓsenti adstans
semel bis ter et ultra Juris formam vicibus quatuor acclama
tam et nec ꝑte rei per suum quemuis Sgnūm Plenten comparens
imo put ad Mōles jus suum restituens Judicio retulit conten. Edi:
sens in Terno primo in pena sancita admittente Judicio ossij ejg
Judr et officie condemnauit.

Peritis et Discr Kretkowski et Wyganowscy conjuges Jones
uper. Relationem exportate citationis coram Aſſis ꝓsens Castrens
Capitan Sradecens repetitam et ex eisdg Aſſis aut Sens depono.
ptam in praseran tenoris talis. Actum in Castro Sradecensi
in Secunda ꝑ Dnicam Reminiscere Quadrag. ꝑa Anno
Dñi Millmo Septingmo Decimo tertio. Ad ꝺom Aſſag ꝓsentia
Castrens Capitan Sradecens partibus unis Mōles Sñi Pralis
Prudis Albertus Lozak de Sradec aut Sens et Pratg ossij
ꝓsenti bene notus Sanus ex his palam pubice intelligit

Se gittonem Valem auctem pro Ludjs Castrens Capitan Sdecens
Spectans cons citat infra nominand Semiem Copiam in fascib Simi-
lem tenoris talis. Insostomus in Ortowo d Dorpost Dorpowski
Sndecens Stodanicns & Capneus Exercituum Kgi Colonellus
Vobis Perilli et Sndmo Dno Felici Drethowski Sdpto Insenens fa-
monico Sulmensi Bonorum Villa Pany hereditum Inosis Francisco
Wygnanski et Cuae Drethowska et Inosi Martini Signmen-
di Exi Inis Drethowski filiae conjugibus inuicem Igmis Bonorum
eorum Pany quouis juris titulo Sessionibus tum et alijs Se Se aliquo jure
ad eas Bona Pany interessantibus de Bis ac alijs bonis mis gra-
tibus Summisq quibus Secundam Sabitis et Sabenq Vigelio et
Vra qua Sae in Pte Sungnio Sapli actse mois. Et coram Nobis Secu-
dario offij mi Castrens Capitan. Sdecens in Terris querelans
Seu Judjs Causanens offij ejusq Sa Secunda ab hinc prius et
prodimius in Sdo Sdecens celebrans pnto et pemte compatij
Ad Instantiam Inosonem Joannis et Laurentij atq Domicellas
Virginis in nupta Fratrum ac Sororis mr Se gerdonens Pastuich
olim Inosi Nicolaj Pastuli filionum et filiae et ot Inosi Adami
Pastuli Nepotum et Succonum Igmonum Affonens. Quibus et quid
Virgo cum eorenq Inosone Fratrem suorum pli a stha te quoq conten
cum ejusq Inosi Mantui thij pli a stha citant juxta et ad
Insconem Castrens Sdecens debitoream qua mediante Submisit
se et Inscripsit olim Inosus Georgius Drethowski Antecessaneus
Sores Bonorum pfatonens Villa Pany Summanas Mille Florenorum
polonis tno tempore mi eaq Inscone specificato ot Inoso Da-
mo Pastuli suo Affonem pmittere in tamen Inscroni Sdictus tam
olim Inosus Georgius Drethowski antecessaneus Sores quam et
nos uti Succores put bonorum Sitae onens ferendos fauisse
mus etenim eanq summam ad requisitionem tam ot Inosi sui quam
et Parentis Affonem ad extremum ad quotidianas expostulatio-
nes monitum Affonens uti Igmonis Succonem pmittere in multis
negligendis per quod Inscroni mata contraenistis Vadium in
eaq Inscone appositum Succubuistis pro quo Super nobis decer-
nenq ac Nostrominus Solutione ejusq Summae tum et pui Sors

exnanpsolucione in hecusq; summa ac vadio succubito p̃scriptis
stis sanitus et eodem die scr̃ Datum in Posselica Fra
sexta p̃ Dnicam succacit Gadragien p̃mo Anno Dni millmo
septingmo Decimotertio. Ro Bona Villa Stan Siniawski Iudex
Sittans de eorundem actu p̃scripti coram et in mei
hyppi p̃sente Ignatio Wyznanglo citto pursuiste et prosecuto
reliquo dequo p̃sens Iudex. Et actis Iudi Capp. Posdecen extracto
Moszbenoli manuppria locus Sigilli Iudi supposita autoca Supe
nius notatus cottan tens ad Iudicium p̃sens Iudi Capitanei Posdecen
et Mutenscni Ignatius Iudum Albertus Kosalla de Kosedec Iudicio p̃sens ad
stans Dem et bis ter et ultra juris forma tricesq; quatuor clamat
et nec p se nec suus quenus legitimus stans comparens in p̃sentiarum Mu
Iudi Iudicesq; tuens Vadio retulit conjes exantes in termino primo in
p̃sentiarum admittente Iudicio officiose suo et p̃fatore conjudicum

Poniatowska et Sierakowskie Comes.

Illustris Sokolnicianus Tribunus Cracoviensis et Opus Constantinus
Wolscy frs inter se germani Actores Ex una et Marianna
Ladolinska primi et Illi Michaelis a Bogustawi
ce Sierakowski Pocillatoris Lanciciensis ad p̃sens vivi
Secundi voti Illici Matris et Poniatowski Con sortem
legitimam tum Franciscam et Annam Sierakowskiem
et Illici Michaelis Sierakowski cum Suprascripta Ma
rianna Ladolinska matrimonialiter procreati filios
de personis ac bonis eorum et quidem consortem cum
mariti minorennes cum matris ac aliorum tu
rum ipsis de Jure in cumbentium aut se extendo
Juxta et ad Inscriones binas Unam quidem castrens Lan
ciciens roboratoriam ratione obligationis in Villa Cho
dowo die vigesima Junij anno in conctu exposo mani
bus Subscio Vadio Decem millium florenorum Polon monetæ
argenteæ in conctu obligatorio ac ipsius obligatione descri
pto et Specificato (prout idem fundus et obligatio latius
obloquuntur) tum et ad Inscriones castrens Predecen
sis assumptoriam Sup Summam Duorum Millium florenorum
Polonicalium monetæ argenteæ ad priorem Summam Decem
millium ad scriptis et annectis quæ Summa Utraq; cum
Orgli Summa Decem millium in Inscriptionibus bi
nis expressis efficiunt Summam Duodecem millium flo
renorum Polon monetæ argenteæ in Inscriones bus exantæ

Sine

sine gravis auxesi quas Summas ab Magnificus Michael a Bogusla
auice Sierakowski pro illo tempore Inbolnus Lanciciens
mantus et Parens ipsorum in bonis suis qtr omnibus
ac Summis quibusvis pecuniarijs et precipue vero in bonis
Dzierzbice pro tempore in Inscriptionibus ex Ipso et Specifi
cato Submissit Se et inscripsit Summas eas dare Solvere
et realiter enumerare et coram Actis authenticis reponere
et relinquere et rursus ab eisdem Actis non recipere nec efide
Jubere Quibus Inscriptionibus tam dicti eius mantus et Parens
ipsi contravenit Summam Supranscripti Duodecem Millium una
cum provisionibus retentis Scortiva Inscriptione Inscripti Actonibz
non persolvit quam et ipsi uti bonorum ita et onerum Successores
contravenerunt Summam Octavam Duodecem Millium insimul
junctam monetae argenteae una cum provisionibz annuis
retentis Scortiva Inscriptione Inscriptis Actonibus non persolvunt
neq persolvere voluit atq curavit imo Solutionem de die in di
em differunt et procrastinant exindeq Vadium seu Vadia in
Inscriptionibus Originalibus et Provisionibus appositis ad Actos
hos succubuerunt et sunt transgressi Ad Judicia Castren
Capitan Pradecen citarunt citare ipsa cum Copia in se
cationi exente Pars Suprascripta Actorea Superius nominata
citatam ptem Ad Judicium presens Castren Capitan Pradecen
Per Wolem. Dni Gnalem Provisum Albertum Rozak de Pre
dece Judis presenti ac Stand Semel bis ter et ultra Juris
formam vicibus quatuor acclamatam et nec per se nec
Suum quemvis Legitimum Plenipotentem comparuit imo prout
idem Actis eius Suum restituens Judicio retulit coneq
existen in termino primo in pena Contumatiae admit
tente Judicio Officij eiusd Judis et Officiose condemnavit

Kanciewska et Poniatowska ac alij Limitan

Interminoq itaq Lodierno pensito edui Decti antenionis Di
plomatis ad emolimenta pti actorea passa et citata negoti
j primis concessi imo Ingress Judicij ostiis patens eisq delinea
Imo as Mariannam Rosalinam primi et Magni Michaelis
a Bogusla auice Sierakowski Sacellatoris Lanciciens Secun
di ad pedes suae Magni Matris Poniatowski conterminam
Matrem tum Franciscanam Theresianam et Annam Serafi
nae virginis

volue Virgines innuptas ꝓfati et Mgci Renkowsky Squillatoris
Lancicien cum eaq Mgca Radolinska matrimoniam ꝓcreatas
filias Actrices cassande et Rosas Ingrem Judj offi ꝓsens et
Constantiã Brathowska et Rosi Krystoph Joni Lanievski conten
relictam viduam ejus q Ingris ꝓtem ad Sdres citt cassandos et quid conten
actricem cassandq cũ Rosi Marti Sui Virgines cũ matris ac alijs
tutors sibi de jure incumbens ꝓli exhibi. Dq in causa et actione ꝓ
dicciaria ꝓ eorq Actores ꝓfatis cõtis qm primum resciendi et de
quaq pena baronis cum ejus publicãone occaone ac si conetur ex
to in ꝓfatum et Mgcum Maritum et Parentem Actricũ cassandq
abuna et et Mgcum Krystophorem Lanievski maritum ejus Ro.
sã Lanievskã conscro manibus eorq subscro ac Vadio Duorum mil.
lium et quingentorum florenorum polonor firmato et vallato ꝓ Actrices uti
succores et Mgci Renkowski Squillatoris Lancicien Marti et Pa
rentis Actricum contravenir in Judjs castri Brzdecen quẽ ꝓhi
bere et Actrici cassande non extradiris sibi nec ad notitiam de
ductis exactionibus n Senatus gravibus juris in competenter et ag
gravatone obtenta ac ꝓcipienter publicata a prima notitia
advidenq et audienq pnam eam baronis cũ ejus publicãone
re uti indebite obtenta tolli cassari et annihilari nullita
tisq uitio subjici ꝓtem ꝓfatam ad Sdres ratione in debite ac
ad et aggravati Bonorum ꝑdnis condignis puniri In Judm ꝓsens
castri Capitaneum Brzdecen ristituta et intentata in pnam ꝓhi
Judjs Castri Brzdecen lati Decto eorq dilaonis ad munimen
ta in Le laon edicte vigen consuetudinis ejusq termini di
em Bonam hanc inciden et quen. Pars supradicta actorea ꝓ
positione petijt sup ratione citam ꝓtem ad Judm rensionem fm
gi et compelli juris remedijs in toto salvis manentibus. Et Judi
cium prasens castri Capitaneum Brzdecen terminum Bonum ad prima
et ꝓdima causam offi sui Judi a castri Capitaneo Brzdecen ab
sine pnis et ꝓdicius in scto Brzdecen celebranq distincti loci
tat et progat partibus ejus actorea negotij pnis citta cal
landis Rosa Lanievskie ꝓ Quem Casimirum Sobolowsky Dnum
castri Bovalien ꝓdict citata negotij pnis actorea cassandis

Gnosa Sonictowska et Succores Gnosi Lewalowski p Gnosum Anto
nium Mszczensky Vicedñum castri Radecen p se coram Ju
dicio comparens limitacionig psenti in toto consens Conserua
do ptibus utriusq; terminos comparendi tempus et Sabent. Sunt
itaq; habitur. Sic p[ro]nuncat. utriusq; in eiusq; futuro Judicio castri
Capitan Radecen ad fines primos et proximos in Sto Radecen
celebrand ad ulteriusq; Jus in ea causa jure procedendi et de
perienti terminum comparendi tempus ipsis p Judicem presens pfixum
et observatum nullig pris jure Salvo imo pena salvo manente

Hæredes et Possores Laski Lonytko Banitti et Subcati
ua et Rogowa
super Relacione vulgariter dicta Sitionis coram Actis castri Capi
tanei Siradien ogritanei et ex eisq; dictis Authen de promptan
infrascriptanei tenoris talis. Actum in Castro Siradiensi Fa Secun
da post Dnicam Reminiscere Quadragesimam proxima Anno Dñi
Millmo Septingmo Decimo tertio. Ad quam dictam presentia castri
Capitanei Siradien pñtibus nobilibus Stephano Gralis Petro Paulo
Rabeski de villa Drabanow oriundis. Sanus et integris pacem
fuit. Quia ipse citationes Scales Authenticas pro Judicio castri
Radecen spectan infrascriptis tenoris talis. Any zosthomus
a Magna Dorpow Dorpeski Radecen p Capneg Serenissimi Regis Ma
iestatis Citonellus. Vobis Perilli et Reverendmo Casimiro
de Urzica Brzeska Abbati Premesien bononem Laski et alios
eo. spectan hæredi hum Nigei Dorotheæ de Stonechice Secun
di Nuptus olim Nigei Sannis Pinkowski castri de Brzesny
Cujusdam conti felicis Vidue comend bonorum Laski ad plenum
possessionei et Jus aliquod ad eadem bona sibi pretendenti atq;
Gnosis Annæ et Ludwinæ Virginibus Dominikowskiem
Gnosi Stanislaj Dominikowski cum ost Gnosa Sophia de Lic
drzyno primo voto Dwgonska procreatis filiabus et eiusd
olim Patris vite Successricibus gnosis Sibi Gnosa Dominiko
wski voti Parenti si aliquo Jure approbata Gnosa Sophia de
Liedrzyny conte tria gaudes regni bonorum Lenythowa ad eadem
Bona Laski spectantibus possonibus et Gnosis Pyzdrskiem Borow Rogowa

modo quo supra

modo quouis Sessionibus aliis quibuscuis ad eas bona Esse modo quo-
uis interessantibus. depsonis bonis q̃ eius grãtr oibus vigore Rio
et prãd Capli qua hac in parte fungit autse mds. et coram No
bis Seu officio viu in Judicio causand ossij Seu querelam adafa
Pten his settonis prius et prodimus celebrand personaliter
et peremptorie compatis. Ad instantiam Petilli et Tendmi
Christopsoni Dietspinolii Procti Ill.odauiens Sacre Regie Matis
Secretarij actoris. Quibus cum debita cui de jure competit ac
tne et assha quem ex uobis onus presentis actionis magis affi-
cit tam conjunctim quam diuisim Suo et totius ejus Cõbis
Comtus Ill.odauiens Cancellarius Regalium nomine Requisi
pt obtentam panam Contumacie citat ad Infrascripta Sub
Predecens debitoreas pro uadio Summe Viginti Millium Flo
renor polor per uos demerito et Succubito ideo. Quia uos
edictos Successores et Possores recensitorum Bonorum Laski
et alionum eo pertinentium mento et onere Sere teneminj
Summam Viginti Millium Florenor polon Originaliter per
olim Pnosum Adamum Dworzenski Bonor eorum Laski et
alionum eo spectan hereden Perilli et Pndmo Plato Sa-
limino de Wrzeca Brzesa proture Prspto Ill.odauiens Sanct
Regulanis Sancionis de Pbens uo Abbati Przemesten Athis Sub
Predecens modo simplicis debiti una cum pnitione aquod
bet Mille per Florenos Septuaginta trisenis et Sasseuratis
ac pit modum per eum Perill.nem et Tendmum Abbatem Prze
mesten eid Comtui Ill.odauiens Cancellarii Regalium ecclesie
dicti Castri Predecens cum pleno Sure cessans et transfusan
edictor toties ab actore uti Prspto ejusq Comtus amicabiliter
requisiti reddere et restituere neglexistis Provisiones a bea debitas
persoluere multis negligentiis ime Solutionem ejusq Summe
ac provisionis ab ea spectan de die in diem differtis. Perquod
Vadium seu Vadia tam Summe Orgli qm et provisionis cor-
respondentia Succubuistis Pro quibus Super uobis decernen
Nihilominus Summam eam et provisiones ab ultima qui-
etatione retentas, persoluatis aut Bona Summe eidem
Obnodia dimittatis Statuimus Citis paritur et Judicialt

rensuri. Datum in Castro Prædecens Feria Secunda ante Festum
Sancti Andreæ Apli proxima Anno Dni Millmo Septingmo
Duodecimo Trinas quidem eandem super quas pœna Contumaciæ o-
btenta est in Bonis Laski Korytkow et Rogow Fra Secunda
ante Festum Sanctæ Hedwigis Viduæ Electæ Trinas vero pro
futuris Judicijs spectans itidem in eisdem bonis Laski Korytkow
et Rogow Fra Secunda ante Festum Sancti Thomæ Apostoli
Feriis Anno proxime elapso Millmo Septingmo Duodecimo
pttis ubique præsens Familijs Curialibus Seorsivas Seorsivis in
locis posuit et publicavit de Juris forma Crxt. Babecki ma-
nu propria Locus Sigilli. In termino itaque Forno peremptorio
ex eadem cittone et Relaone Regroque publico in diem hodiernam
lgme incidens et proveniens. Pars supra scrta Actorea Superius
noatam cittam pstem ad Judm pstens Castrm Capitanum Prædecens
per Mnlem Rni Gnalem Prdum Albertum Rozak de Przedecz
Judicio psenti adstantem semel bis ter et ultra Juris for-
mam vicibus quatuor acclamatam et nec per se nec per se-
cum quemvis lgmum Plentem comparentem imo prout
idem Mnlis Jus suum restituens Judicio retulit Contuma-
ces existentes In lucro suo pro toto negotijs Principalis juxta con-
tenta cittonis suæ ex admissione Judicij officij ejusdem Ju-
dicialiter et officiose condemnavit. In vim cujus lucri mo-
do pmisso super eadem Parte citata et bonis ejus oibus
obtenti Judm psens Castrensem Capitanum Prædecens decrevit
psentibusque decernit Solutionem Summæ una cum provi-
sionibus pro quibus res est idque in Instanti sub pœna banciti-
onis et de Rno Poloniæ Dnijsque illi annexis pscrionis quæ in
casu contraventionis Decto psenti jam exnunc super eadem
pte citta et bonis ejus oibus decernit. Mnlemque Rni Gna-
lem Prdum Albertum Rozak de Przedecz Judicio psenti
adstantem ad publicandum et proclamandum eandem banonis et
de Rno Poloniæ Dnijsque illi annexis pscrionis præfatam hocce Judm
præsens addidit et deputavit prout addit et deputat
præsentibus. Qui quidem Mnlis modo pmisso a Judicio psenti
additus et deputatus existens jus deputaonis suæ fideli-

reddens in fa

reddens in fauę Iudicij officij p̃sentę exhibuit. Ex quibus bonis et de Kro Polonię Dnijsz illi annexis p̃scriptis p̃dictas modo p̃mo sigillatę p̃tę actę, et bonis ejus oibus obtentas primum hic in Stuba Iudiali p̃ modum in foro publico Iuritatis p̃sentis Iudicem in frequentia multorum honorum equestris Ordinis ac plebejorum conuocatis et in unum actis bona wsa in Kelligi bonis ejusdem Decoris et Curiae publicasse proclamasse et oibus quorum Interest admonitis eam deduxisse de quo p̃sens Relatio. Post publicatam uidelicet bonorum et de Kro Polonię Dnijsz illi annexis p̃scriptis p̃dictas Iudex p̃sens Castri Capitalis Brodecensis causam p̃sentes cum toto quę effectu ac p̃tibus ejus ad. hyeum Capitaneum loci hui ejus Castrense competens officium cujus uel quorum Iurisdictioni pars citata cum bonis suis subesse tenetur et tenali in p̃mis debito Iuris Ordine sauendo et determinandę Executione remisit remittitq; Decreti sui p̃sentis exore.

Kamiewska et Kuratkowski ac Procu Simitant

In termino hac sorno pempto exhi Actis Iudicij antecessoris similitudinis. Hinc ingressus Judex officij p̃sentis ejusq; Actores Prosapiam constantiam Kamiewska et Nobilem Matthiam Kuratkowski Famulos actores et quidq; Famulus eius agentia Dna. sua. et Procuratorem Prochouicki eius publica interceptor et obsessores citatum hac in causa et actione Iudicia per eosq; actores p̃fato citato in hærendo obductionis ultroneus tum et videndę Protocollum meum in terris tacti pro panis legibus et Constitutionibus Regni contra uiolatores pacis et Securitatis Iudiciorum et uiam publicam interceptores ac conturbatores satis rigorose descriptis et expositis ubi in ordine Securitas pacis publica cuilibet p̃sonarum et p̃cipue Nobilium sub Iudicijs existentium ac in Iudicijs commorans et ab Iudicia discedens satis rigorose p̃uisa et cauta sit ipseq; his oibus spretis et in p̃tenuescentis aeui ejusq; legibus et Constitutionibus Regni non subjacere ibi sibi licere impune p̃sumendo ausus est et temere p̃sumpsit tempore certo uidelicet die secunda Indicis festi sancti Lucę Euangelistę pacem p̃dictam violando p̃sentes dum eidem Actoris Famulus suum causa adhuc sedentis Iudicij

mentorum ad causam cum Gnosa Poniatowska et Successoribus olim
Mgci Michaelis Sieraczowski pertinen et spectan ipse uo Gsg
Grochowicki sine ulla data litis occaone discedens cum muni-
mentis ad Dnam suam uiam publicam intercepit et eunq eua-
ginata framea concussit conuerberauit (prout obductio vul-
nerum latius obloquitur) exindeq pacem et securitatem publicam
Iudiorum ac uiae publicae uiolauit poenasq in legibus et constitus
Rni tam raone uiolatae securitatis publicae ac Iudiorum [illegible]
raone obsessionis uiae publicae ac uiolen conuulneraon seorsiuas
subcubuit et est transgressus in Iudm psens Castrn Capitan Prae-
decen instituto et intentato in pxime ptis Iudijs Castrem
Praedecen lati Decto eoq limitaonis in se laori exnte
Vigoreq conseruaonis ejusq terni in diem Gornam Sgme
incidens et proueniens. Pars suprascra actorea superius
noatam cittam Ptem ad Iudialem rensionem propositione
petijt stringi et compelli juris remedijs in toto saluis ma-
nentibus. Et Iudm psens Castr Capitan Praedecen ternum
hornum ad prima et pxima causan offij sui Iudia Castrem
Capitan Praedecen ab hinc prius et pximius in Cro Praede-
cen celebranq distulit limitauit et prorogauit put actu p-
sen differt limitat et prorogat partibus ips actorea per Ge-
nerosum Casimirum Sokolowski Rnum Castrn Coualien pnlr
citata per Gnosum Joannem Przecisiewski pnlr suo coram
Iudio comparen limiaoniq psenti in toto consentien conser-
uando eisq ptibus ternum comparendi peremptum et habent
Sunt itaq habiturae Ptes pnoatae utraq in eisq futuris
Iudijs Castr Capitan Praedecen ab hinc prius et pro-
ximius in Cro Praedecen celebranq ad ulterius seam ea
in causa jure procedenq et experien ternum comparendi
peremptum ips per Iudm psens pfixum et conseruatum Nul-
lius Partis jure laeso imo per oia saluo manente.

Cr. Praed. Decret. 1713.

Actum in Castro Praedecensi

in Judicijs Causarum seu Terminis quere-
larum Officij Castrensis Capitanei Praedecensis
simul et Exemptionum Fra Secunda in Cra-
stino Festi Visitationis Beatissimae Virginis Ma-
riae Anno Dni Millmo Septingmo Decimo
tertio. Per Magcum Chrysostomum a Stubice
Stubicki Subjudicem Terrenum Palatus Brestensis
Cujaviae Judicem Castrensem Praedecensem et Gnosum
Felicem Michaelem Moszczenski Camerarium Ter-
restrem Palatus Brestensis Cujaviae Brestensis
et Praedecensis Castrensis Dnium celebratis
et expeditis.

In praesentia Generosorum Francisci Stucki Ensiferi
Brestensis Lucae Stucki Pincernae Brestensis Josephi
Rozycki Jacobi et Casimiri Fratrum germanorum Po-
licznowskich Josephi Jankowski Stanislai Dzierza-
nowski Joannis Ostrowski Francisci Trzelski Stani-
slai Moraczewski nec Mnlis Rni Gnalis Pdi Alberti
Rozak de Przedecz actum praesentem acclamantis.

Bleszynski Banitus et Publicatus.

Super Relationem exportatae cittonis coram Actis Castrensibus
Capitanei Lanciciensis rznitam et ex eisdem actis authentice de-
promptam infrascriptam tenoris talis. Actum in Cro Lanciciensi
Fra Secunda pt Dnicam Cantate praeterea Anno Dni Millmo Septin-
gmo Decimo tertio. Ad offm et Acta praesentis Castrensis Capitanei
Lanciciensis pnto uns Mnlis Gnalis Rni Prdus Balthazar Gry-
gielski de villa Bierzwienna Dluga offo praesentem bene notus sang-
cans publice ac bale rzuit. Quia ipse cittones hales authenti-
cas binas pro Judijs Castrensis Capitanei Praedecensis spectantes infra.

scrās tenoris talis. Chrisosthomus in Orłow a Dorpos z Dorpo
ski Praedecens Ktodaviens. Capneus. Tibi Mgco Antonio Bte
Szynski Calnidae Mederecens de psona ac bonis tuis gnlibus o-
mnibus Summisq quibusvis pecuniis habitis et habenda vigore
Rio et Nra qua hac in pte fungnr Capli authe mds. Vt Coram
nobis seu Judicio offij nri Castrens Capitan Praedecens in Ter-
minis querelans seu Judijs Caanis offij ejusq Tra Secunda ab hinc
prius et proximius in Cro Praedecens celebranda pnta et p
empte compas. Ad Instantiam Gsi Lucae Stuchi Actoris Qui
te inhaerendo Manifestoni Suae coram Actis authens Rni
contra te facta vel faciend Secundo pt paenam Conciae in An-
terioribus Judijs nris Sup te obtentam citat iuxta et ad In-
scronem tuam manualem hyrographicam qua mediante
Submisisti te et inscripsisti Frustum Adamantini als Sztu-
lae Dyamentowy valoris sive ptij Mille Quingentorum
tymphonum tibi pro ardua necessitate accomodato pro tem-
pore in eadem Inscrone specificato Actori reddere et restitue-
re cui Inscroni tuae contraveniendo n satisfecisti etenim
pfatum Frustum Adamantini als Sztulae Dyamentowy ad
multifariam Actoris requionem restituere n vis neq cu-
ras. pquod Inscroni pfatae contravenisti Securitatem
Judicii Tribunali Rni Petricoviens violasti poenasq Ju-
dicij nri Arbitrarias ex violaone Judicii Tribunali Rni Pe-
tricoviens demeritas succubuisti pquibus sup te decernend
ac nihilominus p restitucone Supnoati Frusti Adamanti-
ni als Sztuli Dyamentowey psens citans sis pariturus
et ad pma Judla rensurus Ternum eundem attinus. Datum in
Castro Praedecensi Tra quarta pt Dnicam Jubilate pxa Ano
Dni Millmo Septingmo Decimo tertio. Editas Primam quidem
Sup qm paena Conciae est obtenta una Septimana ante pri-
mum Ternum alteram vo Copiae hujus die horna actu contio
utrasq psente ipsomet citto in Curia bonorum Villae Somorzany
posuit reliquit et publicavit de juris forma Ex Actis Castri

Lanciciens

Capei ciens extruq; porredat Mas Thomas li manu ppria Lo.
eus Lyzi lli. In Pemino itaq; porno pemptonio ex eaq citto
ne ejusq; Relatone ac Regno publco vr diem hornans. Igme
preidens et proueniens. Pars Suprascra actorea Supenus no
minatam cittam Sten ad Sudm psens pastores Capitaneos Sndc.
cens p Mnlem Sri Snalem Sdum Albertum Kozak de Stze.
dcz Sudicio psenti adstantes semel bis ter et extra jurisfar.
mam ciebus quatuor acclamatus et nec perse nec per su.
um quemq; Ignis Plentes comparens imo prutiq; Mnlis Sus
tum restituens Sudicio retulit concem existens in suero su
pr dato negotij cu Mnlis juxta contta cittonis sua ex admis.
sone Sudj ossj ejusq; Sudr et ossore condemnauit ulteriorag;
sibi per Sudm psens decerni affectauit. cujus affectatoni hus
et juri communi annuendo Sudm psens pastores Capitaneos Sndc
decense decreuit psentibusq; decernit. Restitutionem Fru.
stu sidamantini proquo res est Sg in instanti cab pna bano.
nis et de Regno Polonie Dnijsq; illi annexis proscronis quas in ca.
su contrauentionis Dcto psenti jam eanune super eaq; plte ci
tti et bonis ejus oibus decernit. Mnlemq; Sri Snalem Sdum
Albertum Kozak de bz decens Sudicio psenti adstantem ad publi.
candq; et proclamandq; eandq; banonis et de Rno Polonie Dnijsq; illi
annexis proscronis plenam hocce Sudm psens addidit et de
putauit et pnitt addit et deputat psentibus. Quiquid Mnlis mo.
do pmisso a Sudicio psenti additus et deputatus eadis jus de.
pdatonis sua fideliter reddens in facie Sudj ossj psens rpuit
se pdictam banonis et de Rno Polonie Dnijsq; illi annexis pscro.
nes pnam modo pmisso super eaq; parte sctta et bonis ejus
oibus obtentam primum hic in stuba Sudiali pmodum mos
repubco Civitatis psentis predecens in frequentia multorum
honorum equestris Ordinis ac plebeia conditionis existens ad
Sudia pnia congregatam alta clara et sonorosa intelligibili
voce sua proconica publice se proclamasse et oibus quorum in
terest ad notitiam deduxisse dequo psens Relo. Post publcata

uò eanq; canónis et de Jure Polonie Divisq; illi annexis pro-
uisionis pretensa Judicium presens castri Capitanei Brodecen; eam
Jam hanc cum toto ejus effectu ad partibus ipsi ad Regiem capi-
taneum Loci Suie ejus castrense competens officium cujus
uel quorum Jurisdoni pars citata cum bonis suis subest pro-
ulteriori et finali in premissis debito Juris Ordine facien-
da et determinanda Executione remisit et remittitq;
Decreti sui presentis Vigore.

Poniatowska Drozdowska et alij. **Contumacis.**

Super Expositionem exportata citationis coram actis Regis Castri
Capitanei Brodecen; recitatam et ex eisq; actis authentice depro-
ptam in hasce formas tenoris talis. Actum in Castro Brodecen si
Feria Secunda pro Dnica Cantate proxima Anno Dni Mil-
lesimo septingesimo Decimo tertio. Ad Offm actaq; per Feria Castri
Capitanei Brodecen; pro tribunali sedentis Magnificus Nicolaus Albertus
Rozalski de Brodecz authen; et Curtius officij presenti potens Jargo
eius patrono publice baptizatus exhibuit se rite legem habens authen;
pro Judicij Castri Capitanei Brodecen; Spectatum conditationis in-
noatq; Senatus Copia in hasce similem tenoris talis. Ego
Stanislaus Comes in Orlowo a Dorpost Dorpostki Brodecen; Regia
nicus et Capitaneus Exercituum Dni Clementis. Vobis Magci
Marianno Rus Drozdowski primi olim Magci Joannis Secretario
uestri Capitanei Mag; Janen; Dapiferi Palatycyen; Secundi ad
presens uoti Magci Drozdowski comitis genito Patri tuum Joseph
Matheo Cap; Sacri Venceslao Romualdo Anna et Magnes
Secretariensi ejusq; olim Magci Joannis Secretariensi Ca-
pitanei Mag; Janen; cum eaq; Magca Rus Drozdowska in primo uoto pro-
genitis Filijs et Filiabus cum Marianno Rudolinska primi
olim Magci Nicolai Sacri Regni Senatoris Dapiferi Lanciciensis Secundi
uo ad presens Nuptus Magci Matris Poniatowski comitis genito Ma-
tri atq; Francisco et Anna Virginibus primo Secretariensi
ejusq; olim Magci Nicolai Sacri Regni Senatoris Dapiferi Lanciciensis Secundi
uo ad presens Nuptus Magci Matris Poniatowski comitis genito Ma-
tri atq; Francisco et Anna Virginibus primo Secretariensi
ejusq; olim Magci Nicolai Sacri Regni Senatoris Secretariensi cum eaq; Magca Rudo-
linska in primo uoto matrimonialiter percatis Filiabus et olim
Perillis et Andreæ Dni Stanislai Secretariensi Starodidiczensis
Grodnen; et Brzesten; Posnanien; Regni Consiliarij Primarij
Petricovien; Boreyen; Villa Ulen; Sacri et alijs omnes ea pertinentis

Brodecz Repositis

hæredis Repetibus et Successoribus Ill.mis atq; Ex.tis Alberto Wil-
lowarski et Mariannæ Franciscka conjugibus meis clem.mis eo
nens. Bonorum Quierzbie et aliorum eo pertinentiu quouis ti-
nis titulo possessionibus de personis ac bonis eis gtr omnibus
summis q; quibusuis pecuniis habitis et habendis exigere lici et
ura Capli. qua hac in parte fungitur autte mod. Vt foran Robis
seu Judicio offi Vri Castren Capitan Radecen in Cernis quere
lans seu Judex Causar offi ejusq; Fra Secunda abhinc pri
us et primius in Civ Radecen celebrand pñr et pemptc
compahis. Pd Instantiam Gnosi Nicolai Krasnieskiskii actor Qui
ues et quicq; contes cum Marito Bonorum Minorennes et Virginis
cum Parentum Curatorum ac aliorum Tutorum vobis de jure incumben-
tium pñtibus assign citat juxta et ad Inscriptionem manuales Robe-
rationis qua mediante Submittit se et in se ipsis et Heredibz
et Rev.mus Dnus Stanislaus Scenkowski Archidiacong Gne-
snen et Primen Posnanien & Cancellus Summam Duor Mill.
um florenor Polon sucessorij sui obligauit primitiue cante
alia debita actori persoluere cui Inscriptioni contrauenienda
tam olim Pentlis et Rev.mus Dnus Andreas Archidiaconus Gnesnen et
Primen qm et nos uti Successores in Dignitatis eiusdem cane
Summam ad requisitionem actoris persoluere in nullis neq; curauit
Qua propter citari ad videndq; et audiendq; nos ad Solutionem Supe-
rius expressam Summa Decto Judici offi Vri Stringi et compelli cete-
ra; pretensa edigena decerni et Intiari Schis pñtium et Su-
plicis adema versum. Datum in Civ Radecen Fa Quinta pt
Dnicam Jubilate proxma ano Dni Millmo Septingmo Deci
mo tertio. Pd Bona Villa Wierzbie Cuiam; ibiq; Litteras Lab.
batho ante Dominicam Cantate primo primoq; Otto anni pre
sentis detulisse et eandem mensa hyppi presente ipsomet
Gnoso Willowski posuisse et notificatam reliquisse de quo Pleni
Relao. Ex actis Castren Capitan Radecen extradictum
Mosci Senioli manu propria Loco Sigilli. Nos Supremen
actorem Sapientes quatam citatam Item ad diem pñsens
Castr Capitan Radecen per Moisen Seni Israelem Pro
uicium Albertum Kozak de Przedec Judicio pñd ad Man

Semel bis ter et ultra juris formam vicibus quatuor acclamatam et nec per se nec per suum quemvis Sgmum Presentem comparentem imo prout iam Mnlis jus suum restituens Judicio retulit concem extentem in terno primo in pœna Contumaciæ admittente Judicio offij ejusq Jullr et offose condemnavit.

Limitatio Judiciorum.

Judicium Officij presentis Castren Capitan Prædecen Judicia præsena Castens Capitan Prædecen ex rationibus Judm suum permouentibus Causasq omnes pro ijsq Judicijs suis institutas in Regnum Judiale inscriptas et inscribendas ex citaonibus conseruationibus et remissionibus incidentes n prejudicando quidqm citation nunc ante incidem eonnq Judiciorum tempestiue extradendis ad Feriam quartam Pridie Festi Sanctæ Margarethæ Virginis et Martyris proxime in anno præsen incidentem limitat prorogat et differt. Conseruando Partibus secum jure agentibus terminum comparendi et secum jure experiendi Nullius Partis jure læso imo per omnia saluo manente.

Actum in castro Pradecens.

in Judicijs Causarum seu Terminis querelarum
officij Castr. Capitan. Pradecensis Simul et
Exemptionum Feria quarta Vidēe Festi sctæ
Margarethæ Virginis et Martyris Anno Dñi
Millmo Septingmo Decimo tertio ed limitā
ne antenor. Judicionum Castr. Capitan. Pra
decensium Causar. officij Terronning querela.
rum Simul et Exemptionum incidentiby
Per Mgcum Chrysostomum a Stubice Stubicki
Subjudicem Terren. Brestens Judicium Ca.
strens Pradecensem et Ingsum Felicem Micha.
elem Moszczenski Camerarium Terren. Palatin.
Brestens Cujauiæ Brestens et Pradecens Ca.
strens Brevium celebratis et expeditis

In presentia Admi Vndi Dñi Stephani Boguszewski Capti
Pradecens et Mgcorum Alexandri in Bylii Bylowski Pocillatoris
Syradiens Tus Synens Capnei Francisci Skarbek Pocillatoris
Lancicien. Andreæ Leszowski Venatoris Lancicien. Ludi Stu
elii Sincerni Brestens Francisci Stuelii Crisfeni Brestens et Se.
nensoris Stephani a Stubice Stubicki Camerij Lancicien. Terra
Sochynens Judicis Castren. Brestens Casimiri Vminski Judicis Ca
strens Lonscicien. Alberti Sadleski Subdapiferi Cuiuiadien.
Casimiri Solotowski Camerij Terris Cuiuiadien. Dorij Castr. Lowicien.
Francisci Krzelski Vice Dorij Terris Brestens Joannis Casimiri Kiet
czewski Matthiæ Soniatowski Petri Soleski Thomæ Tomicki Jo.
sephi Rozycki Szczepi Jankowski Antonij Stubicki Mathæi Krain
ski et Stanislaj Piotrkowski Martini Kosubowski Thomæ Trocsuicki
Jacobi Policznowski Antonij Srabski Casimiri et Severini Fratrum Ger.
manor. Policznowskich Alberti Wilkowski Joannis Lanckoronski nec
non Nobilis Regni Scalis Vidi Alberti Radzik de Brzezie actum pro fa
tem acclamantis

Xiędzowskiemu Pocillatori Braclaus. Datur Libello Infirmitatis.

Proposuit Rudn. et ostose pars infrascripta Actorea contra infrascripta

nominanq; cittam ptem. Super Relationem exportata citationis coram
Actis Castren Capitan Lancicien exhibitum et ex eisq; Actis autem
depromptam infrascriptam tenoris talis. Actum in Castro Lancicien-si
Fra Secunda post Dnicam Cantate proxima Anno Dni Millmo Septin-
gmo Decimo Tertio. Ad offm et Assignandum Castren Capitan Lanci-
cien pntm unus e Militis Egnalis Dni Pauli Balthasar Trzyciel-
ski de villa Brzezuienna Pluga offo psenti bene notus Sanus
eius pubice ac bene exhibuit. Quia ipse citationem hanc authen-
ticam hujus pro tribus Castren Radecen Spectan Infrascriptam
tenoris talis Chrysosthomus in Dorpost Dorpouski Radecen
Stolnicien Supremus. Tibi Mgco Petro Laurentio Rietzewski Jo-
cillatori Praetorien Bonorum Lysiny ab Egnis Lysienskie quesito
Heredi. et Sossori de persona Bonisq; tuis gntm oibus Vigore Rii et Mdti
Capitli qua hac in pte Fungnr auctoritate. Vt Coram nobis Seu offo
Nro in Judijs Causarum Seu querelarum a data psentis citationis in-
tus et proximius in Civ Radecensi celebranda pntr et pempte com-
pareas. Ad Instantiam Magnificorum Nicolaj Ludicis Terrei
Lancicien Francisci Ensiferi Antonij Sincerna Brestensis Judi-
cien. Ruthenici Gratorum gerentium et Egnis Jacobi a Ruthenia Ow-
Theresia Domorowska procreatorum Filiorum et Bonorum Buczynien
na Haeredum Assorum. Quite recedendo a citatione ad Judicia Provin-
cialibus Egni Petricovien et Inhaerendo Decreto Tribunalitio Petri-
covien Fra Quarta in Crastino Festi Sancti Lucae Evangtae Anno
Dni millmo Septingmo primo. Inter Egnos Lachicz ex una et eorum
actores ex altera partibus prolato. Quo nimirum Summa Duorum
Millium. Exacentorum Florenorum polonorum de Bonis Lysiniensibus eius-
Assoribus ad Solvendum injuncta est Salua repetitione apud
Victores citant. Quatenus tu eos Assores uti Bonorum eorum
Lysiny a Supradictis Lysienskich quaestor et Sossor et in pers-
na eorum Lysienskich Victora onere Solutionis ejusdem
Summae praefatis Egnis Lachicz una cum pnis adjudicatis
eos Assores cuincas. Stans itaq; ad audiendum et audiendum
pnstandam eandq; Victionem et Solutionem ejusdq; Summae
Decreto Judij mi Stringi et compelli aliaq; in talibus Fieri Solito

Castri decerni exhibitum

statui decerni et sntiari sis parituros et sudr rensimus. Datum
in castro bradecens fra tertia p't dnicam conductus kasska pro-
xima Anno dni Millmo Septingmo Decimo tertio. In cuia Bo-
nonem Grilles Rzeiny die sorna actu contenta ptente familia
curiali posuit reliquit et publicauit de suis forma. Ex Arkiu
castrens Lanciciens extractum sorrexit Maszkowski manu
ppria Loco sigilli. Tautaj sua hujusmodi sars Actorea proposi-
tione petijt suprano atas citam sten ad sud'ens rensionem simi-
gi et compelli juris remedijs in toto salvis manentibus. Et sudens
ptens castr capitan bradecens partium ambarum et quidem ac-
tores Mgcus Franciscus Stuelki Casiser Brestens suo et suor
suorq noe ptr citatus per dnosum Matthiam Trzcinski uti nun-
tium coram se comparentium et sudr controuertentium contojs in
ptis oretenus factis si tamen ad articulandum intra tempus de jure
ptenum porrectis dnos d'no actor ptentium desui diligenti
solenniter protante et lauditis et debite intellectis deposi-
tionem ejusq dnosi Trzcinski uti nuntij dilationem ueras sfssimi
tatis mgco petro Dietrzewski Scultatori Brestavien citato
ad ptme futura judicia castrens bradecens sud in offijs ptens donda
et concedendam esse adinuenit prout presens dat et concedit
quam in pmis futuris judicijs castr bradecens cum duobus testi-
bus genere sibi similibus in eam juramenti rotam quia a
Deo permissa infirmitate tactus pro tempore ptenti comparere
potuit Deo et sancta Jesu Christi passione cita ipsum cum testi-
bus adjuuante comprobare tenebitur. Conseruando partibus u
trisq terminum comparendi semptum et habent sunt itaq habi-
tura partes pnota utrq in eisq futuris judicijs castr capitan
bradecens ab hinc prius et pdimus in eo bradecensi celebrans
adultenius secum ea in causa jure procedens et experiendi termi-
num comparendi semptum ipsi per sudem presens prefixum
et conseruatum nullis ptis jure laesoimo perdia salvo manente,
Gadzidlowski Jurecamus Supinlac Datur d'fatio. Infirmitatis
cum caeteris comparentibus. Decretum suspensionis.
Reposuit sudr et offre sars infrascra sheteroa contra infenius noandq

citt̃am ꝓtẽm Super Relac̃ones infranominand coram Affis infra expñ
his rgnitas et exeis q̃ Affis aut̃ ex̃ depromptas infras quand
et quidem prim̃ tenor sequitur talis. Actum in Conin Feria Secunda
post Dnicam Cantate proxima Anno Dñi Millesimo Septingẽmo Decimo
no tertio Ad Offm et Acta ꝓsentia Castren Coninen ꝓtẽ ejus Substi
tutum Regni Nalis Judis Matthias Krzesimowski Offo ꝓsenti bene rotu
lang ejus libere ac Manifeste rgnit se citones Rales Castren Pod
decen aut̃ seng binas unius tamen ejusq̃ essentie distinctas et
Seorsiuas pro Judijs Castren Podlecen Causam offij Spectans etc.
traditas essentie et Copiã infrascr̃ Tenoris sequentis. Expositha
mus in Porposze Dorpowski Podlecen Ad odaniens q̃ Capineus Cler
icium Regni Sacre Regie Matis Solonellas. Vobis Mgci Constituti
Dombska ot Mgci Joannis Radziszewski Succamorij Juniustadiensa
uiens conti vidus derelicta Boronem Domorowo et alion eo pera
nens Vigore Juriu Juonen Dnã Reformationis et Adwitti Matri alis
Mariannã Mgci Antonij Chrzystowski Salnida Bacien et Mari
anna Mgci Joannis Zachi Salnida Calisien ac Francisca Mgci
Francisci Starbek Socillatonis Lancicien contibus Radziszto
wskien Sororibus q̃ inr se germanis ejus q̃ alijs Mgci Succamorij Juni
ustadiensis tecum Mgca Dombska procreatis Filiabus eorundem
Boronem Domorowo Smielnik Dolny Wolka et Lo Sanki cumadi
nentijs Hereditis depsonis bonis vis gñ̃ cibus ac Summis qui
busq̃ pecuñ habitis et habend Vigr Reg et hrã qua Sai in parte
sungnur Capli aut̃e mds Vt coram nobis seu Judio mo in Termis
querelar Causarum offij Judijs Castren Podlecen in eo Podlecen
Frã Secunda a data seu positione ꝓsentis citatonis prius uel ex
mius celebrand pñtr et pempteq̃ compatis. Ad Instantiam Mgci
Lucae Stuchi Sinceri Brestens Cujauien Boronem eorundq̃ Cura
torum Vigore Juriu Juonen Possonis Actoris. Quicos Vidua per
se Mandatas suo cum Mandatorum suorum aut̃e et Castijs Inhesti
do Manifestationis suis coram Affis quibusuis aut̃ex Regni Facti
citat ideo Quathis uos Summans seu Summonas tantam quanta
seu tantas quantas ex Juriu Juonibus Sonentibus ac Decretis in Termo
reproducens Actoren de Offatis bonis concernens appanuerint

mutuis Exemptionis

m̃ vim & Emptionis de ꝓfatis bonis Lomorowo cum attinentijs li-
bi Affon exoluatis ſontributiones quascuis per Actorem errogatas
reſtituatis Damna compenſetis ac vniuerſis prætensionibus reſpu
ꝓfatorum bonorum acquietetis citrà. citrà Ternouo attentatum etiã
ꝓmã uobis latius futurum in Terna ꝓponenda Iudicium. Datũ
m̃ Caſtro Radecensi Fã Sexta ꝑt Dnicam Misericordiã ꝑmã Anno
Dñi Millmo Septingmo Decimo tertio. Primam quidem eam̃ in cu
riã Bonorũ Oppidi Lozimi et Nempe in ipso Sedili hyppi Pleb
Gnoso Iohanne Dybowski. Alteram uõ in curia Bononen Villæ Costaui-
ce itq; in Sedili hyppi ꝑsente Gnoso Lowalensi Administra-
tore Bonorũ eorundem Costauicæ ac Duobus Adm Indis Subditis
Petri Sꝑtunc in ibidem Mensa Obsonijs et poculis referta aſſiden
utrasq; diei Sorna acta deseruã distinctius et seorsiue ut subijcitur
ijsdẽ et de Eius forma Notificatam̃ reliquit Ex Actis Castrensis Bonen.
nens Extractum Sorrexit Sabbatho eiusdem Anni ꝑdicti Loco. et Sigilli
Secundo uõ citationis ac ejus Relationis coram Actis Castrensibus Ra-
diejouiensibus tenor Sequitur in hunc modum. Actum in
Castro Radiejouiensi Fã Secunda ꝑx Dnicam Sanctæ ꝑmã Anno Dni
Millmo Septingmo Decimo tertio. Ad ofm Actag ꝓsentia Castrens
Capitanei Radiejouiensis ꝑsonaliter Spectabilis Dñi Stanislai Sulsti
tar Pryglowski de Bierzuienna ofm ꝓsens ea reproducto authentico
Notus Sanus mente corpore ẽs̃ palam ac bene ꝛgnit Se citationem
hac ex authentico Copiã infrascriptã Similem ꝓ Iudicijs Castrensibus Radom
ex ꝑte infrascripti Actoris coram infrascriptis Seruientibus Terre
nis uerbotenus ejusmodi Arysostomus in Dorpostoł Dorpostui
Prædecens Alexander Ꝑtronus Exercituum Regni Seruit Regiæ
Matthis Colonellus. Vopis Mgis Constantis Pambski et Mgri
Joannis Radiditouski Succamorij Iuniuladq; cõiugi viduæ derelictæ
Bononen Lomorowo et alionum eo ꝑtinen Exigore Iuris Suorũ
Dnã Reformatoriã et Auitalibali Matri atq; Mariannæ Mgri
Antonij Przystouski Salnicæ Valensis et Martiannæ Mgri
Joannis Zaclu Salnicæ Calisiensis ac Franciscæ Mgri Francisci
Szabek Locitatonis Lanciciensis cõiugibus Radiditouskiensibus
Seruitibus inter uos germanis ejusq; et Mgri Succamorij Iuniuladis

Slauiens tecum Mycâ Dymbola mvereatis Filiabus coronę bonorum Domorowo - mielnik Dolng Wolka et Lozanki cum attinentijs suis redditis depsonis bonisq́vis gnlr̃ibus ac summis quibusvis pecuniarijs habitis et habendis vigore Lrĩ et trã qua sac mꝑte fungnr̃ capũ autse mod̃. Vt coram nobis seu Judic̃ nr̃o in Terminis querelarũ causarũq́ offij Judicij castren̄ Rdecen̄ vr Cro Rdecen̄ Rãle cunda adata seu positione ꝓsentis citationis prius uel prodimius celebrand̄ pntr̃ pemptę compatis. Ad instantiam Dnosi Lucę stu eli Bonorũ coronę Supscriptorum vigore suarum Lrarum Dnosq́ Assoris. Quibus vidiam̄ per le Maritatas nõ cum Maritorũ vrorũq́ autse ctasstijs in Scriptis manifestationibus suis coram Assis quibusvis de tę Dni factis citat ideo. Quatenus eis summam seu summas tan tas quanta ex ꝓscriptis conctibusq́ ac Decretis in Termino reproducta autorem de prędictis bonis Domorowo cum attinentijs sibi Assoris exhibitis contributiones quasvis per Actorem erogatas restitue tis damna compensetis ac omnibus pretensionibusq́ regni ꝓfatorum bonorum acquietetis salui Juris Termino attentatur̃ etiã ꝓmissa vobis latius dicturo in termino proponenda Judicio censura. Datum in castro Rdecen̄ Ria Secunda pt Dnicam Christi en cordia primo Anno Dni Millmo Septingmo Decimo tertio. Editam ad Bona Dni la Sieradowy Dicti̇s presentis Vad Diejouien Sabbatho pt Dnicam Jubilate primo primęq́ ꝓtto detulisse eamq́ ibiq́ in Examine in par tibus Juris ꝓsente Dnoso Nicc Dnikowski Aconomo Bonorũ ꝓpe ipse debitęq́ notificatano reliquę decquo prsens Relatio. Casstris Castren̄ Capitan̄ Vad Diejouien Extractum Et Burtod Dicyski manu ppria Locus Sigilli. Tertia nõ citationis ejusq́ Relationis co ram Assis ꝓsens Castri Capitan̄ Rdecen̄ vigore ex eis q̃ actis autsen̄ deprompti cujus tenor sequitur et est ejusmodi Actum in Castro Rdecensi Ria Secunda pt Dnicam Sanctate prima Anno Dni Millmo Septingmo Decimo tertio Ad hoc Assis ꝓsentia Castren̄ Capitan̄ Rdelecen̄ pntr̃ium Mnlis Dni Andr̃ Rdus Dn Zephus Lu pus et Dn de Hotel ex reproducto autsentico ostẽ ꝓsenti bene notes Sanus ex eius palam publice bnlęq́ vgiit. Se citationem Vãlens autsen

pro fidęq́ Testis

pro Judÿs Castrens Capitan Srdecens Spectan cor citat in fra
nominand Senien Copia infrascr Similen tenoris talis Phys.
thomas in Dorpos Le Dorpatu Srdecens Leodarien & Capneus Ter
dituum Dni Laurd Regia Matthis Polonellus. Vobis Mgeis Constan
tia Pambska olim Mgei Joannis Radzivilouski Succamorÿ Slun.
Vladislavien Comiti Vidue derelicte Bonor Lomnowo et alior
eo ptinen Virore Literar Tuoren Dno Reformatorio et Bue Mi
Matriatÿ Marianna Mgei Antonÿ Przezdzieckouski Castrid Vaclav
et Martianna Mgei Joannis Zgleczi Castrid Calisien ac Francisci
Mgei Francisci Starbek Secillatoris Lancicien Radziwilliani
Cortibus Sororibusq germis ejusq Mgei Succamorÿ Slun ac
tecum Mgca Pambska procreatis Filiabus eorumq bonorum Lomno
wo Smielnik Dolny Wolka et Dzialki cum attinentijs Hare
ditis de personis bonisq vnis gntr oibus ac singulis quibus ad
pecuniarijs habitis et habendis Virgilio et Mria qua hac in parte
fungitur Capli autore mod. et forma nobis seu Judicio Vrom Terno
querelam Causam nouo offert Judijs Castror Srdecens in Cur Srde
cens Fra Secunda adata seu positione Presentis citationis
prius vel primius celebrand cntr pempteg compatis Disputan
tiam Inuoti Lucis Fluctu Bononien eorumq Suprascriptor Virore
Juriscons Bononien Posoris Affonis. Qui nos Viduam pse Manitatis
nec cum Mantonens veronens autore et aspittentijs In hoc edo Ma
nifestationibus suis coram Affis quibusuis auctens Dni facti
citat ideo. Quatus nos summonam seu Summas tantam quantam
ex Inscriptionibus sortibusq ac Decretis in Terno reproducens A
ctorens deputatis Bonis concernens appanerint minime Dem
ptionis de ptatis Bonis Lomnowo cum attinentijs sibi auctori
tate Exoluatis Contributiones quasuis per Affores erogatas resti
tuatis damna compensetis ac in oibus ptensionibus vestris pre
fatorum Bononien acquietetis Citamini Citis Termum atturn
et ad premissa vobis latius futuro in Terno proponen Juris
rensuri Datum in Castro Srdecensi Fra Secunda pte Dnicam Judi
ciorum ptd Anno Dni Millmo Septingmo Decimo tertio Di
Appiduum Regia seriamq citationis ibq Citan die Lunæ ante pte

senti cohā detulisse et eanq in mensa in atrio curiæ ejusq̄ p̄sente
Administratore posuisse et notificatam reliquisse deque p̄dcis
relāo. Qā Affis castrens capitan̄ p̄dcens extraditum. Mosz.
czenski manuppria Locus Sigilli. Factaq̄ sua hujusmodi fāi dcto.
rea ꝓpositione petijt. Supenius noātam citām p̄ens ad judiā lem
rensionem Astringi et compelli suis remedijs in toto salvis ma.
nentibus. Et Judex p̄sens castrens capitan̄ p̄dcens partib̄
ambabus et quib̄ Affores p̄tis citata Mgca Ladislaowska Lu
camia Juniuladislavien per Instrum. Matthiam Trzcinski ut nun
tium Mgca Barthowa Locillatorissa Lancicien p Joannem An
tonium Moszczenski Vicedum castrens p̄dcens silentes
Affis p̄dcis personis Mgca Strzyżowska et Zacha per eum
Joannem Moszczenski p̄tm coram se comparentib̄ et judr con
tumacem tentium contrjs in p̄missis ore tenus factis in tamen ad
acticanq̄ vitra tempus de jure p̄scriptum processis Joannes Dnus a-
ctoreus p̄sentium desiderio diligentiæ solenniter protante exau
ditis et debite intellectis. Ad oppositionem ejusq̄ Joannis Trzcin
ski ut Quartj dilationem ipsius Infirmitatis Mgcis Ladislao
wska Succamnis Juniuladislavien uni excitatis ad p̄sens futura
judicia castrens p̄dcens judex officij p̄sens dandam et conce.
dendam esse censuit prout p̄sens dat et concedit quam cū
duobus testibus genere sibi Jonitibus in eam Juramenti notam
quia ad Deo permissa Infirmitate tacta p̄fixo termino p̄senti com
parere non potuit Deo et Sancta Dei Christi passione ita
ipsam cum testibus adjuvante comprobare tenebitur. Cum ce.
tenis uocitatis causam p̄sentem hocce judex officij p̄sentis
ad illum terminum suspendendam esse censuit prout su.
spendit judicandam. Conservando eisq̄ partibus terminum
comparendi peremptorium et habent. Suntitaq̄ habiturus partes
prænominatæ utrisq̄ in eisq̄ futuris judicijs castrens capitan̄
p̄dcens ab hinc minus et prodimius in castro p̄dcens ce
lebrandis adulterius Cum ea vi causa jure procedens et expe
riens Terminum comparendi peremptorium ipso p̄ judicium p̄sens

ꝓfixum et consensum

prd̄ſ̄tuns et conſeruatuns Nullius ſartis jure leſo imo per omni.
a ſaluo manente.

Ruszkowski Subclapifer Brestensis. **Banitus et Publicatus.**

In termino itag̃ hodierno pempto exui Decti antenionis solutio-
nis vñ Inosans Barbaras a Budzistaw Wysocka primi olim
Inosi Adami Walischewski ad ꝓsens vñ Secundi uoti Mgci Ja-
cobi a Magna Jarnow Jarnowski Cuppary ſattus Brestens ſuja
uix ſonten Actricens et quicq̃ conten cum ejusq̃ Inosj Cuppa-
vj Maritj sui ꝓpli astia et Inosus Michaelens a Ruszkowo Ru-
szkowski Subclapifenens Brestens ſejanis cittans. Pdz in causa
et actione Judia per eanq̃ Actricens ꝓfato cittõ prosolutione sum-
me Ducentum Millium Florenorum polonj albe argentee Inę pro
cento monetis per ejsdem olim Inosum Adamum Walischewski prion ma-
rito una cum pulsione annuation ꝓ Ducentos Florenos polonj pen-
dens Inscriõne castrj Brdecens de actu inibiq̃ expſso miserã et pro-
tempore in eaq̃ Inscriõne specificato ad soluendum assecurata
ac demum per Inosos Paulum Franciscum Joannem et Kapsa-
lonem Fres vñ Zegernos Walischewskios ꝓt steriens decessum ejusq̃
olim Inosi Adami Walischewski prionis mariti actricis ſgnios suc-
cores in ꝓsonam ꝓfatæ Actricis actis itiq̃ Brdecens de actu ini-
biq̃ expſso transfusa vñ tamen persolutã vñ Judiũ ꝓsens ca-
strens capitaneus Brdecens vrthuta et intentata vñ ꝓtmẽ ꝓtto
Judi ꝓs castrens Brdecens lati Decto eoq̃ solutionis vñ le la-
tionis edicte Vigorisq̃ conservationis ejusq̃ terñi in diem Gorna
lgmẽ vricidens et pueniens. Pars suprascta Actorea sapenius nõa
tam citatam partem ad Judiũ ꝓsens castrens capitaneus Brd.
decens per Mtrem terñi Inalem Brdum Albertum Zgsak de
Brzedecz Judiũ ꝓserti adstantem semel bis ter et ultra pro
formam vicibus quatuor acclamatam et vocatam per se nec per
suum quemuis ſgnium Mtrem comparentem imo prout ideus
Mtris jus suum restituens Judiũ retulit conem existens in lu-
cro suo pro toto Negotij sui Mtris justa contenta cittonis hus
et admissione Rectj ostũ ꝓsens Judr et ossose condemnauit Pe
uim cujus lucri modo ꝓmo super eaq̃ pte citata et boris ej
ocibus obtenti Judiũ ꝓsens castrens capitaneus Brdecens juricons

muni affectationiq; partis actoree annuendo decreuit prd.
lentibusq; decernit. In Termino consenerato pdnam Bonitio-
nis et de kno Solonia Dnijsq; illi annexis pscronis et con-
uentione Debito mrato Solutionis succubitans ac Valen-
tin Kpi Thalen Kelum Albertum Kozak de Przedecz Judicio
psentis adstantes ad publicandq; et proclamandq; eandq; Bo-
nitionis et de kno Solonie Dnijsq; illi annexis pscronis
pdnam hocce Judno officij presentis addidit et deputauit
prout addit et deputat presentq; Qui quidq; talis modo
pdno a Judicio psenti addictus et deputatus ejusq; jus depute
tionis sibi fideliter reddens in facie Judicij officij presentis
recognouit. Se pdictam Bonitionis et de kno Solonia Dnijsq; illi an-
nexis pscronis pdnam modo pdno super eaq; pte citata et bonis ejus
cibus obtentam primum hic in stuba Judiciali postmodum in fori
publica Civitatis psentis Radecen infrequentia multorum homi-
num ad Judicia morina congregatorum equestris Ordinis ac plebe
ie Sandomir cantium alta clara sonorosa intelligibilijq; voce pu-
blicasse proclamasse et coibus quorum interest ad no-
titiam deduxisse deque psens Relatio post publicatam eo eandq; Bo-
nitionis et de kno Solonia Dnijsq; illi annexis pscronis pdnam Ju-
dex psens Castren Capitan Radecen causam hanc cum toto ejus effe-
ctu ac partibus ejus ad Mgcum Supremum loci sui ejus possessio
competens offi cujus uel quorum Jurisdoni pars citata cum bo-
nis suis subest pro ulteriori et finali in pmis debito juris or-
dine faciendo et determinandq; Executione remisit remittitq;
decreti sui presentis vigore.

Actum Radecz Judicij Terri Radecen Datum Die Anno mense et
Palatus Sandomir

In termino itaq; hodierno pempto eidem Debiti antenotis Dilationis
Majoris Regio Actoris Judicij Terri Palatus Sandomir citato con-
stitutis in Judicio Adamum Chwalkowski Actorem et Mgcum Mi-
chaelem Actoris Judicem Terrem Sandomir Bonorum Bierzan-
na et Salonum hanc eidem citatum dijq; in causa et actione Judicio
per eundq; Actorem mrato citato Inhaerendo Scripto certo manu
alij ipsum superscripto Summam mille Quingentos typp Sonen in Bo

Dni Illmo Sephiano se

Dñi Millmo Septingmo Septimo die decima tertia Octobris cum re-
sponsione in obliquinario Toro morino Actori dato pro Co. Quatus ipse
satisfaciendo Scr̃ipsera Summam Ffatans Mille Quingentos
tymp Sonans sine quod additamento una cum pusion abactus.
pti ipsi prouenien morino Astori psoluat in Judo psens Castren
Capitan Srdecen mistituta et intentata pi parte ptis Judicij
Castren Capitan Srdecen lati. Dcto eog Dilationis Mando
ris mi le Lation edte. Vigoreq conseruationis ejusq terñi
in dicm Lornam lgme micibus et pximor. Pars Supra scta A.
ctorea proposition petijt Supranotatan citatan Partem ad Judici-
alem rensionem stingi et compelli juris remedijs in toto Sal.
uis manentibus. Et Judo psens Castren Capitan Srdecen
partium prdictan ambarum et quilq Actorea Jnosus Adam
Chwalkowsku pte citata Mgcus et Fuclus Judex Terñis Sab.
binatus Lancicien per Jnosum Franciscum Izdebski vice Do.
tarium Terren Brestens uti nuntius coram se comparentis
et Judo controuertentis contrijs in pmis oretenus factis
Cartamen ad alticandum intra tempus de jure pscrip̃m Cor-
rectis Jnosi Notarij Actorum psentium defui diligentius
solen̄iter Instante Exauditis et debite intellectis. Ad
repositionem ejusq Jnosi Izdebski uti nuntij dilationem verb
Infirmitatis Mgci et Fuclei Judicij Terñi Lancicien citato ad
pme futura Judicia Castren Srdecen Judo psens Castren
Capitan Srdecen dandam et concedendam esse decrevit
quam in eisq pme futuris Judijs Castris Srdecen cum
duobus testibus genere sibi similibus in cam Jurti notam
quia a Deo permissa Infirmitate tactus pro tempore psenti com-
parere non potuit Deo et Sancta Dei Fmisti passione
cta ejusdem cum testibus adjuante, comprobare ten ebiber
Conseruando eisq Partibus termum comparendi peremptum
et Sabent. Cuntijs habitum Partes pdicto utrobi in eisq
futuris Judijs Castren Capitan Srdecen ab sine pmissis et pre-
fixis in Civ Srdecen celebrand adulterius seu em
in causa jure procedend et expediend termum comparendi
peremptum ipsis per Judm pstens prefixum et conserua-

tum Rallus Sartis jure laso imo per omnia Salvo manente.

Inr Pruski et Jarnowski Dectum Ingrois

Proposuit Sulkr et obtulit Sars infrascra Actorea cons infensus
noandam citatam Sartem super Relatione Exportata cittonis
coram Rtis presentibus Sastrens Capitans Srdecens vgritus
et ea eisq Rtis authens deprompta infrascrum tenoris talis
Actum in Castro Srdecensi Feria Sexta in Vigilia Festi Da
nitatis Sancti Joannis Bapte Anno Dni Millmo Septingmo
Decimo tertio Ad Assm Rtag prsentia Sastrens Capitans Srdecens
prte cuius Rallus Rni Gnalis Rallus Albertus Kozak de Przedecz au
thenticus et juratus officio prsenti bene notus Sangdnis Sa
lam publce protegi vguit. Se cittonem Sralem authenticam pro Sudi.
cijs Sastrens Capitans Srdecens Spectans contra citat infrano
minand Senientem Sopia infrascra Similem tenoris talis
Physosthomus in Orlowo a Dorposz Dorposki Srdecens Kto
dawiens et Sapnqus Exercituum Kni Colonellus Tibi Gnoso Mar
tino Jarnowski de persona bonisq pas gntroibus Summisq qui bq
ues Secuns habitis et habendis Vigore Kri et Sma qua Sae
mpte Sungnr Sapli autbe mos. Vt coram nobis seu Sudio offi
cijs Sastrens Capitans Srdecens in Terris querland seu Ju
dicijs Causarum offij ejusq Sra Secunda ab hinc prius et prodi
mus in Cro Srdecensi celebrand p'tr et pempte compas to Sr
staptiam Ingris Sudj offij mri ejusq Delis Gnosi Martiani Ma
rski Assons. Qui te in Srendo videnda Sottonis Sua ac obduch
oni vulnerum coram Rtis authens Kni cons te facto Secundo
pt pdnam Sontumacia in antecionibus Sudijs super te obtentis
citat pro pnis legibus Kni desens pte Succubitis et demend
exclu. Quo tu in attentis legibus et Sonstus Kni quduncung pe
sonam qcunque tamen personis Sbilibus pacem et Seuritatem
prbeans ac immunitatem Ecclesiasticam circumscripserat
nec pnas legib Kni Sanctas metuendo ausus es temere
psumpsisti tempore certo in ita prio Sto uidt Sena Quinte
vidie Festi Sancti Martini Sontificis pdma pmeq pte ma
no pdme pte

no p.me ꝓtō vidl. Millmō Septingmō Duodecimo Famulos m. Protestans ad Domum Seu Mansionem sui Protestans ad Inferendas violentias et intercipiendas Vacans immittere et Subordinare Qū Famuli Mandata Dñi sui exequendo ꝓdictam Domum Seu Mansionem sui et uiolenter ausi sunt Inuadere Vacans Protestans propriam intercipere uelle uerbis Rsiuis affligere dissonorare et contemptuare ad Famulos sese ponere uelle. Cum Secundarie Fra Lexta ipso die Festi Sancti Martini Pontificis p.me ꝓtō mano ibiq Millmō Septingmō Duodecimo m.o Decta Parochiali ꝓcess. Srdeces. ꝓ Civitatis Missam Sine ulla data litis occaone. Protestans contemptuare ignobilitatem obicere dissonorare Famulo in caput ponere Subductione de.mis latius testante) damnosa m.ta inferre ibiq ausus es. Quod de facto ꝓmā Lex et m.a aliter peregisti et executus es. ꝓ quod contra leges Dñi excessisti pacem et Securitatem Publicam ac Ecclesiasticam uiolasti ꝓ quas ꝓfacinori tuo condignas Succubuisti ꝓ quibus Supte decernend. ꝓcess. citatis. Responsum est ꝓmā tibi latiq Fratrem in termio ꝓponenda judic. rēspus terminq cuiq attentus Datum in Cur Srdeces. Fra Quicta ipsa Octaua Festi Sacratissimi Corporis Christi Anno Dñi Millmō Septingmō Decimo tertio Ad Bona Villa Stolocin Suriamq ibiq Sittans die hornatio Ad Bona Villa Stolocin Suriamq ibiq Sittans die hornatio actu ꝓsens contenta detulisse et eandē in mensa Curie ejusd ꝓsente Famos citato posuisse et notificatam religue de quo ꝓsens Relatio. Qd actis fastres Capitanei Srdeces extra dictum Mostrense manuppria Locus Sigilli Factaq Relatione huiusmodi Pars actorea propositione petijt Superdnoatanos citatam Partem ad Judiciale rensionem Stringi et compelli Juris remedijs in toto Salvis manentibus. Qd Judex ꝓsens Fratres Capitanei Srdeces Partium Ambarum et quid actorum Actis Curie Mostrense ꝓsentium citatos Famosas Parochiales per Famosum Franciscum Prelsii ꝓtm coram se comparentium et Judicialiter controuertens contrijs in ꝓmis ore tenus factis non tamen ad articulandum intra tempus de jure ꝓsentium porrectis Famoso Notario Actorum ꝓsentium de sui diligentia Solennite

Prottante exauditis et debite intellectis. Teneri Partem Actoream citatae Parti docere de termino et Contentis Suae Judm adinuenit et quia docuit proinde Partibus causam praesentem prosequi injunxit. In prosecutione causae necessariam ea in causa Inquonem per utrasq Partes deducendam esse Judm offij praesentis adinuenit et decernit. Quattus Partes utraq eandem Inquonem Actorea probando objecta citata expurgando Innocentiam Suam per testes fide dignos et rei gestae bene gnaros in proxime futuris Judijs Castrens Praedecens Super contenta cittonis et Prottonis ptis actoreae deducant et expediant Conseruando eisq Partibus ternum compendi peremptum et habent. Sunt itaq habituae Partes pnominatae utraq in eisq futuris Judijs Castrens Capitans Praedecens ab hinc prius et proximius in bro Praedecensi celebrandae ad ulterius Secum ea in causa jure procedendae et experiendae ternum comparendi peremptum ips per Judm praesens praefixum et conseruatum Nullius Partis jure laeso imo per omnia Saluo manente.

Mr Kaniewska Poniatowska et Sierakowskie Pectu Soluonis

In termino itaq hodierno peempto edui decti anteriorum limitationis Inr Ingrem Judij offij psens ejusq Delrices Gnosas Mariannam Radolinska primi ot Mgci Michaelis a Bogusławice Sierakowski Pocillatoris Lanciciens Secundi ad psens uoti Mgci Mathiae Poniatowski contem lgmam Matrem tum Franciscam Theressiam et Annam Sierakowskie Virgines innuptas pfati olim Mgci Sierakowski Pocillatoris Lanciciens cum eaq Mgca Radolinska in primo uoto matrimonialiter pereatas Filias Actrices Cassandae negotij Prinlis citatas et quae Contem Matrem cum Mariti Virgines uo cum Matris ac aliorum Tutorum ips de jure Incumbentium plibus assijs et Gnosos Ingrem Judij offij psens et Constantiam Brathowska ot Gnosi Chrystophori Kaniewski Contem relictam viduam ejusq Ingris ptem adherentem cittam cassandae negotij uo Prinlis Actricem. Idq in causa et actione Judria p easq Actrices praefatis citatis qm primum resciuerint de quadam poena Banitionis cum eiq

publicaone

publicatione occasione ac si conetui certo inr pfatum ol. Mgcum
Maritum et Parentem Actorum Cassandae negotij uo Prinlis citto
rum ab una et olim Gnosum Chrystophorum Kaniewski Mari
tum ipsi Gnosae Kaniewska conscro manibus eorum subscro ac va
dio Duorum Millium et Quingentorum Florum polorum firmato et
uallato p Actrices uti Successtrices olim Mgci Sierakowski
Pocillatoris Lanciciens Mariti et Parentis Actricum et Citatarum
contrauens in Judijs Castrens Praedecens Super se Actricibus Cas
sandae negotij Prinlis citatis non extraditis sibi nec ad no
titiam deductis cittonibus n Seruatis gradibus juris in com
petenter et aggrauatione obtenta et pcipitanter pubcata
a prima Notitia aduidendum et audiendum poenam eandem
banonis cum ejus publicaone uti indebite obtenta ac pre
cipitanter pubcata tolli cassari et annihilari Nullitatisq
uitio Subici ptemq pfatam adhaerentem raone indebitae ue
xae et aggrauati honoris poenis condignis puniri In Judm
psens Castrens Capitans Praedecens instituta et intentata in
poeme pttis Judijs Castrs Praedecens Lati Decto eoq limitao
nis in se laori exnte Vigoreq conseruationis ejusq termi
ni in diem hornam lgme incidens et prouenien Pars Suprascra
Actorea Superius noatam cittam Partem ad Judialem rensionem
stringi et compelli juris remedijs in toto Salius manentibus. Et
Judm psens Castrs Capitans Praedecens partium ambarum et quia
Actoreae Negotij Prinlis Gnosa Kaniewska pte pntm citatae
uo Negotij Prinlis Gnosa Poniatowska Mater et Gnosae Sie
rakowskie Filiae p Gnosum Antonium Moszczenski Plentem
Actis psens in scrum pntm Ad Objectam poenam Banonis
ex Instantia Gnosi Joannis Jarnowski Succamniae Pre
stens Actoris Super Gnosa Marianna de Radolinskie primi
ol Gnosi Michaelis a Bogusławice Sierakowski Tribuni Lan
ciciens ad psens Secundi uoti Gnosi Mathiae Poniatowski
conte lgma Matre tum Gnosis Francisca Theressia et Anna
Sierakowskie Virginibus ejusq olim Gnosi Sierakowski
cum eaq Gnosa de Radolinskie Poniatowska matrimonia

aliter procreatis Filiabus citatis ex occaõne n. Solutionis Sum-
mae Trium Millium Florenorum polonorum monetae argenteae sine pro
cento ac provisionis in Judijs Castrensibus Covaliensibus Fra Secunda pt
Dnicam Cantate pxme ptta anni psens obtentam ac pt coram
eodem officio Fra Sexta in Vigilia Festi Sancti Joannis Baptistae
in anno psenti ex Conservatione p Dectum Castrensibus Covaliensibus
assignatis et pfixa publicatis. Teneri easdem Gnosas Poniatowska
et Sierakowskie docere de loco standi Judm adinvenit et
quoniam moderamini Judij offij psentis subiciunt proinde
Judm psens Castrensis Praedecens decrevit psentibusque decernit
Quattus Gnosae Poniatowska et Sierakowskie poenam Quatuor
decem Marcarum polonorum parti et Judio totiae in Constitutionem
loci standi ad psens in Instanti psolvant idque sub poena banonis
et de Rno Poloniae Dnijsque illi annexis pscronis quae in casu
Contraventionis Decto praesenti jam exnunc super eisdem Gnosis
Poniatowska Matre et Sierakowskie Filiabus et bonis eorum
oibus decernitur. Nnlemque Rni Gnalem Prdum ad publicandum
et proclamandum eandem banonis et de Rno Poloniae Dnijsque illi
annexis pscronis poenam hocce Judm psens addidit et de
putavit prout addit et deputat psentibus. Causaque psens
cum toto ejus effectu ac Partibus ipsis ad Mgcum Capreum loci
sive ejus Castrensis competens offm cujus vel quorum Jurisdo
nis eadem Gnosae Poniatowska et Sierakowskie cum bonis Su-
is subsunt pro ulteriori et finali in pmis debito juris ordine fa
ciendam et determinanda Executione remisit remittitque De
creti sui psentis vigore. Judicium offij praesentis causam
psentem ad Satisfactionem reiciendam esse censuit prout
praesentibus reicit. Tandem ex reiectione quoniam parti et Ju-
dicio in poenis Satisfactum est de quibus quietantur. Proinde
posse Partem citatam negotij Prinlis ad psens habere locum stan-
di Judm cens et Partibusque inter se Jure experiri mandat. In ex-
perimento Teneri Partem citatam negotij Prinlis Satisfacere
Decto dilaõnis ad munimenta sibi in anterioribus Judicijs
Castrensibus Praedecens concessae Judm offij praesentis adinvenit. Et

quoniam quie

quoniam quietationem manualem de summa provisionali se-
xaginta Ducatorum Flor. polon. datam in Dzierzbie die secunda
Martij in Anno Dñi Millimo Septingmo Undecimo consciam in
rem Actoris citati pactis citatis Venientem manu Mosci Constan-
tini Laniewski Subscriam suo coram Judicio reproduxit proinde
cang pten citatus Satisfecisse eiq debito dilationis Judm offij P.
sentis adimere nit partibusq; imo de Jure attentis expeiri man-
dat. In ulteriori Experimento teneri pten autoream citatu
docere de terno et contentis citationis sui Judm offij P. enti ad-
mittenit et quia docuit proinde partibus causam presentem
prosequi injungendis Expressione causa quoniam Judicio
suo deductum est olim hyemis Nic Sacleus Heraclonus Cu-
Tribunus Lancicien ius super Limanam Trium Millium
Florenorum polon. super bonis villa seu sorte Zbiechno se se ex
tendens ab olim Mosco Christophoro Laniewski p transfusionem
coram Actis Castris Lancicien ejus Trib tertio p festum Sanctorum
Vitti et Modesti Martyrum proxima Anno Dñi Millimo Le-
ptingmo Nono vigentem acquisivisse eang sortem vigore pd
missa transfusionis possedisse. Proinde Judm pten decrevit
presentibusq; decernit. Quatus Suprascia Mosca Sophia Laudis
mater et Mosci Heraclonis Vizines ejusq olim Mosci Hie
raclonis cum eaq Mosca Sophia Laudis in primo isto mer-
catus Civis Summam Mille Quingentorum Florenorum polon
eiq actorii conductu certo in Suppositum hyemis Heraclo Su-
premum Tribunum Lancicien olim et olim Mosco Chri
stophorum Laniewski atq; Constantium Bratkowski con-
jges pte altera Lancicia die decima Octava Mensis
Junij Anno Dñi Millimo Septingmo Nono consero vadio
Ducat Millium Quingentorum Flor. polon. primato mani-
bus contra Sententiam et amicos Subscro Actis Castris Lanci-
cien Tribertia post Festum Sanctorum Vitti et Modesti Mar-
tyrum proxima Anno Dñi Millimo Septingmo Nono roborato
assignatam in bonis seu sorte prefata villa Zbiechno de-
monstratam ac per prenotatum olim Mosci Hie
raclonis in bonis ejusq Zbiechno habere debere susceptam vel in alijs

bonis mundis locandam supra scrõ Gnosæ Kaniewska actrici
una cum prouisionibus retentis exclusa earunq prouisionum
pro annis calamitosis medietate. Saluis tamen quietationi-
bus de perceptis prouisionibus circa Solutionem Summæ
ejusq reproducens et per ptem actoream acceptans sine
oibus dilaõnibus et Manifestaõns moneta currenti in
Conctu ex pssa coram offo Castrs Prædecens in decursu
Sex Septimanarum pxme elabendarum Soluat et realiter
enumeret uel in defectu Solutionis ejusq Summæ Sor-
tem eanq in Villa Zbiewko Sittam totalem Summa pfata
Oneratam ita prout olim Gnosus Sierakowski Maritus et Pa-
rens citatarum negotij Pnlis in possessionem Suam recepe-
rat eidem Gnosæ Kaniewska tradant et dimittant Factu-
ræ præmissa Sub pœna banonis et de Rno Poloniæ Dnijsq illi
annexis proscrõnis quæ in casu Contrauentionis Decto psens
jam exnunc Sup eaq Parte citata et bonis ejus oibus decer-
nitur. Mnlemq Rni Gnalem Prdum Albertum Rozak de Przedecz
Judio præsenti adstantem ad publicanq et proclamanq eandem
banonis et de Rno Poloniæ Dnijsq illi annexis pscronis pœnam.
hocce Judm offij præsentis addidit et deputauit prout ad-
dit et deputat præsentibus. Et Ternus publicandæ post
contrauentionem Decto præsenti in pxme Futuris Judijs Castrs
Prædecens Sine quauis adcitaõne præfigitur et conseruatur pe-
remptorius. Luita per citatam Partem pœna Trium Marcarum
polons Parti et Judicio totiq in Instanti Soluenda Sub scorsi-
ua pœna banonis et de Rno Poloniæ Dnijsq illi annexis proscrõ-
nis quæ in casu contrauentionis Decto præsenti jam exnunc su-
per eadem Parte citata et bonis ejus oibus decernitur Mnlemq
Rni Gnalem Prdum Albertum Rozak de Przedecz Judio psenti
adstantem ad publicanq et proclamanq eanq banonis et de Re-
gno Poloniæ Dnijsq illi annexis proscronis pœnam hoc idem
Judm addidit et deputauit prout addit et deputat præ-
sentibus. Causaq psens cum toto ejus effectu ac Partibus ipsis
ad Mgcum Capricum loci Siue ejus Castrense competens offici-

cium cujus vel qu

um cujus uel quorum Iurisdoni Pars citata nempe Gnosa Sorew
tousha mater et Sieradzouscie filis cum bonis Suis Subsunt
pro ulteriori et finali in premissis debito juris ordine Sau.
enda et determinanda Executione remisit remittitq; De-
creti Sui presentis Vigore. ℔. Albertum Bosak de Brzedecz
Judicio presenti adstantem. ℔

Arymszewiecki et Imputatores Tabliocia in lu
cro extimandis Executionis Banitz et Publica
Juxta Relationem Executionis in bonis infrascripta expedita et
coram Actis Sastrensis Calissiensis recepta et eisq; actis authen
depromptis infrascripti cujus tenor Sequitur talis. Actum in Ca
stro Calissiensi Feria Quinta post Dnicam Jubilate proxima An
no Dni Millmo Septingmo Decimo tertio. Ad offm et dicta Sas
Sastrensis Calissiensis pnte uno Bobilis Nicolao Sorski nomine
Gnosi Mariani Antonij Bini Bonis in Segowo Segouski com
missarij Curatr Illis et Mgci Salni Juni Ladislaus Majoris
Polonie Judicis Medrecensis & Capnei obtulit offo presenti ad a-
cticanq et actis hisce inscriptam. Actum peracta Executionis
in Bonis Villa Tabliocie modo infrascripto per eumq; Gnosum com-
missarium expeditum manu ipsi propria Subscriptum cujus quid
actus Tenor Sequitur ejusmodi Actum in Curia Bonorum Villa
Tabliocie Feria Quarta prox Dnicam Jubilate proxima Anno
Domini Millmo Septingmo Decimo tertio coram Gnoso Ma-
riano Antonio Binomini in Segowa Segouski Commissario
Curato Illis et Mgci Matthia a Sadomiclio Sadomiclii Sala
tini Juniusq; Majoris Polonie Judicis Medrecensis & Capnei
in Praesentia tuo Gnosorum Alexandri Ostrouski Anne Bo-
milowska conjugum Mgrum bonorum suprascriptorum mortuor. Jo-
sephum Joannis Dietrzewski Parentis Succumbentis Andre
a Dietrzewski Alberti Trembecki Josephi Ostrowski Nicola
olis Waponszewicz Andrea Ostrouski nec non Aliis Judi
Mgi Curiali Francisci Ogrodowicz de Villa Dietrzewo Jun
cta authentici et Curati actum Executionis ac clamantis

Ego Marianus Antonius in Pegowo Pegowski Commissarius Ju-
ratus Illris et Mgci Palni Juniulae Majoris Poloniae Gnalis
Mederecens. Capnei Satisfaciendo juri communi adhaeren-
doq. poenae Banonis perpetuae in Judicijs Castrens. Praedecens.
de actu Feria Secunda pt Dnicam Oculi Quadragesimam proxima
Anno praesenti ex Parte et Instantia Gnosi Joannis Casimiri
duorum nnium in Kietczewo Kietczewski Super Mgco Fran-
cisco Hryniewicki Thesaurario Terrae Bielscens. ratione non so-
lutionis Summarum Unius Mille Ducentorum Florenorum polonorum al-
terius vero Quingentorum tymphonum sine procento, obtentae et
publicatae ad Bona Suprascripta ad affectationem et offensam requi-
nem Suprascriptae Ptis Jurevincentis Die ut Supra conde-
scendi ibidemq. in praesentia Suprascriptorum Publicum Fundata
mea Jurisdictione et per Mnlem Suprascriptum acclamata Execu-
tionem Fortem Finalem de Bonis Jurevictis facere et per-
agere volui et conabar. Verum quoniam eandem Executi-
onem Suprascriptus Gnosus Alexander Ostrowski Bonorum eo-
rundem mortuus Possessor nomeq. Perillris et Rndmi Dni Fran-
cisci Canci Plocens. tum Mgcorum Caroli Judicis Terris Biel-
scens. Joannis Antonij et Michaelis Bleszynskich Fratrum
inter Segernorum Calnidarum Mederecens. eorundem Bonorum Hae-
redum impugnavit. Ideo ab eadem Executione tantisper
peragenda ne praejudicium aliquot partibus inferre vi-
dear Supersedi Causamq. praesentem cum toto ejus effectu
ac partibus ijs denuo ad Judicia Castrens. Praedecens. remisi
remittoq. praesentibus Conservando Partibus utrisq. ter-
minum in eisdem Judicijs ad ulterius Secundum ea in causa Jure
agendum comparendi peremptum Nullius Partis jure laeso
Marianus Antonius in Pegowo Pegowski Commissarius Ju-
ratus Illris et Mgci Palni Juniulae Islaviens. Majoris Po-
loniae Gnalis Mederecens. Capnei manu propria Cujus qui-
dem actus modo Suprascripto acticati Orgle circa Acta praesentia
remansit et in Protocollon insutum est. Ex Actis Castrens. Ca-
lissiens. extract

lissiens extractum Zietkiewicz manu propria Locus Sygilli Inter
mino itaq hodierno peremptorio ex eadem Remissione Regnorumq publico
in diem dominam legitime incidens et proveniens. Pars supraserta
Actorea superius notatam cittam partem ac Impugnatores an
terioris Executionis ad Judicium praesens Castrensem Capitaneum Praede
cens per Mnlem Rni Gnalem Prdum Albertum Rozak de Prze
decz Judicio praesenti adstantem semel bis ter et ultra Juris for
mam vicibus quatuor acclamatam et nec per se nec per suos
quosvis legitimos Plenitentes comparens imo prout idem Mnlis Jus Su
um restituens Judicio retulit conces existentes in lucro Ultima
riae fortis finalis ac indilatae faciendae Executionis Ex
admissione Judij officij praesentis Judlr et officiose condemnavit
ulterioraq sibi per Judicium praesens decerni affectavit cujus
affectationi tum et Juri communi Judicium praesens Castrensem Capitaneum Prae
decens inhaerendo decrevit praesentibusq decernit. Quattuor
Gnosi Burbij Calissiensis Gnesnensis seu Corinensis vel Commis
sarius Specialis ab Illri et Mgco Majoris Poloniae Gnali dele
gatus non attentis quibusvis impugnationibus Jurium etiam
Uxoreorum lris Salvi Conductus relatione ad cassandae alijsq op
positionibus quae praesentibus amoveritur de persona et bo
nis pctis citatae indilate manu forti et armata etiam ad
hibita si opus fuerit Copia militari facere et pagere # tene
buntur sub poenis contra negligentes officiales sancitis. Nemo
vero Eandem Executionem per se aut subordinatas personas im
pugnare aut quovis modo praepedire audeat sub poena bano
nis perpetuae cujus decernendae et publicandae in proxime Fu
turis Judijs Castrensis Praedecens Terminus sine quavis ad citatione
praetigitur et conservatur peremptorius. Cuper vero Impugnato
ribus anterioris Executionis etijs quorum nomine impugnatum est
lucrum poenarum legum vidlt Infamiae et de Rno Poloniae Da
minijsq illi annexis praescriptis Judicium officij praesentis decrevit
praesentibusq decernit. Mnlemq Rni Gnalem Prdum Alber
tum Rozak de Przedecz Judicio praesenti adstantem ad publicandam
ad primam partis Actoreae requisitionem Decretique praesens exhibitionem

et proclamam eandem Infamiae et de Rno Poloniae Dnijsq illi an-
nexis proscrionis poenam hocce Iudm praesens addidit et deputa-
uit prout addit et deputat praesentibus. Qui quidem Mnlis modo
primo a Iudicio praesenti additus et deputatus eadem jus deputa-
tionis suae fideliter reddens in facie Iudij offij praesens rezuit. Se praedi-
ctam Infamiae et de Rno Poloniae Dnijsq illi annexis proscrionis
poenam modo primo super eisdem Impugnatoribus et ijs quorum
noe Impugnatum est ac bonis eorum oibus obtentam primum hic
in Stuba Iudiali pt modum in foro publico Ciuitatis praesentis Prae-
decens in frequentia multorum bonorum equestris Ordinis
ac plebeiae condonis exentium alta clara sonorosa intelligi-
bilique voce sua praeconica publicasse proclamasse et oibus quo-
rum interest ad notitiam deduxisse de quo praesens Relaio. Post
publicatam uo eandem Infamiae et de Rno Poloniae Dnijsq illi
annexis proscrionis poenam Iudm praesens Castrensis Capitaneus Prae-
decens Causam hanc cum toto ejus effectu ac Stibus ips ad
Mgcum Capneum loci sive ejus Castrensis competens offm cu-
ius vel quorum Iurisdoni pars citata ac Impugnatorum ijq quo-
rum noe impugnatum est, cum bonis suis subsunt pro ul-
teriori sive ultimaria forti et finali in primis debito juris or-
dine facienda et determinanda Executione remisit remittitq
Decreti sui praesentis vigore. Bona conuicta parti Actoreae
in realem possionem tradere et dimittere debebunt.

Inr Rozubowski et Vminski Pectum Soluonis.

Proposuit Iudlr et Offose pars infrascra Actorea cons inferius
noandam cittam ptem super Relaonem exportatae cittonis
coram Actis praesens Castrensis Capitaneus Praedecens rgnitam et ex
cisae Actis authentice depromptam infrascriam tenoris talis. Actum
in Castro Praedecensi feria quarta post Festum Visitaonis Beatmae
Virginis Mariae proxima Anno Dni Millesimo Septingmo De-
cimo tertio. Ad offm Actaq praesentia Castrensis Capitaneus Praede-
cens pnlr uns Mnlis Rni Gnalis Prdus Bartholomaeus Bulin-
ski [illegible] villa Marbanowo authenticus et Iuratus offo praesenti

bene notus sang ex

bene notus Sanus exrs palam publce bnteq; rgnit se cittonem
lrãlem authens pro Judicijs Castrens Capitans Prædecens Spectans
contra cittum in franoanq Serviens Copiæ in frascræ Similem
tenoris talis. Chrysosthomus in Orlowo a Dorposz Dorposki
Prædecens Klodaviens Capneus Exercituum Rni Colonellus
Tibi Gnoso Andreæ Uminski olim Joannis Filio Bonorum Villæ
Kuczyce ac alionem hæredi de his ac alijs bonis tuis gnlr
omnibus Summisq quibusvis pecuns habitis et habendis
Vige Rio et Nra qua hac in pte fungmr Capli authe mds. Ut Co-
ram Nobis Seu Judicio offij Nri Castrens Capitans Prædecens in Ter-
minis querelans Simul et Exemptionum Seu Judijs Causans
offij ejusq Fra Secunda pt datam et positionem ptentis citto-
nis ab hinc prius et proximius in Cro Prædecens celebranq p-
sonalr et perempte compas. Ad Instantiam Gnosi Martini Ko-
zubowski ot Gnosi Laurentij Kozubowski cum ot Gnosa Ca-
tharina Wilczynska procreati Filij et ejusq olim Gnosæ Ma-
tris Suæ Succoris lgmi actoris. Qui te vacantibus protunc Judi-
cijs Terribus Brestens citat juxta et ad Inscrionem Chyrogra-
phicam manualem Super Summam Quingentorum Triginta Flo-
renorum polorum in Imperialibus Cussis Sine procento olim Gnosæ
Kozubowskæ Matri actoris Scripto certo manuali ad Soluendum
una cum prouisione pro tempore in eoq Scro assecurato et actis
Castrens Capitans Prædecens roborato eiq olim Gnosæ Kozubowska
matri dato quo mediante Submisisti te eanq Summam una cum
prouisionum adhuc inuiuis existens Matri actoris breui Solutum
Cui contraueniendo non satisfecisti nec persoluere uis curasq
licet si ab Actore toties amicabilr requisitus fuisti tamen
de die in diem procrastinas et differs imo temere recusas. Per qd
actorem Summopere damnificasti Vadium in eoq Scro appositum
Succubuisti. Pro quibus Super te decernens citaris ac nihilominus
ut eanq Summam Gnoso actori uti Suprascræ olim Matris Suæ
lgmo Succori cum prouisionibus retentis ab eaq prouenientes exsol-
uas. Sis ad præmissa Satius tibi terno in Futuro proponenda
Judlr rensurus et Ternum eunq attinus. Datum in Cro Prædec

cens Fenà Secunda post Festum Sanctorum Petri et Pauli Apl̃orum
proxima. Anno Dñi Millesimo Septingẽsimo Decimo tertio. Ad Bo-
na Villa Lucidyce Suiamj ibiq; sittam die Sorna actu p̃senti con-
tenta detulisse et eandem Camno atrj ejusd Suiae p̃sente
Inoso Casimiro Dwalewski posuisse et notificatam religue
de quo p̃sens Relo. Dñs Advs Castrs Capitan Prdecens ed.
Tradituo Mose Senski manupona Locus Sigilli. Factag
Sua Sujusmodi Pars actorea proposicione petijt supranotatam
citatam Partem ad Judiales censionem Stringi et compelli Suis re-
medijs in toto Salvis manentibus. Et Judm p̃sens Castrens Capi-
tane Prdecens partium p̃fatarum ambarum et quig actorea
Inosus Dozubowski p̃tr citatae Inosus Vminski itiq; perse
p̃tr coram se comparentium et Judr contruertentium
contrijs in p̃mis Cretensis factis in tamen ad uti eandem in tra
tempus de jure p̃scriptum porrectis Inoso Botario actorem pra
sentium de sui diligentia Solenniter Protestante exaudito
et debite intellecto. Teneri Partem Actoream citato Parti
docere de termo et coram his citationis Suae Judicium adinuenit
et quod docuit proinde Partibus causam p̃sentes prosequi in
junxit. In prosecutione Causae Pro adinuento Parti citatae pro
cedere mandat. In procedendo competenti actore et actione ad
inuentis Parti citatae respondere injungit Ordinata citatione cogni
ta Parti citatae directe rendere Sententiat. Quod Dectum Jus.
citata pro Juridico non Suscepit uenam abeo et cum eo Mgcus
Provisor Thomam a Stubice Stubicki Subjudicem Terren Cre-
stens Judicem loci p̃sentis ad Judia Curia Judia Tribun
Regni Petricouien per Nobilem Regni Judem Fridum Albertum
Dodak de Rzedeo Judicio p̃sens adstans ut Jus et Mos est
Judi et ofose monuit cui motioni idem Mgcus Judex non de
tulit nec eam Suscepit Parte eaq citta de prosequenda motione
Protestante. Indirecta responsione quoniam Judicio Suo Ded
uctum est. Inoso Andream Vminski citatum Summan Juris
gentium Stylo Communi olim Inosa Catharina Dozubowska Matri
Actoris membrana seu Scripta coram Actis prdem Castrs Prde
cens Fa Secunda

cens Fra Secunda in Vigilia Festi Sancti Jacobi Ap'li Anno Domini
Millmo cCCtmo Secundo, roborata Inscripsise ac post Lata
ejusq olim Nosa Dno Subcomsla in personam Actoris jure Hæ-
reditario successionis devoluisse eamq; Summam hucusq; per Reum
Omissi retinuisse. Proinde Judicium officij ipsius decernit pro-
sentibusq; decernit. Quatus Assertus Reus Omissi citatus
Summam eam Quingentorum Florenorum pro sors moneta argentea
sine procento una cum pensionibus retentis exclusis annis
quinque calamitatis publicæ ad Summam Quadringentorum Quin-
quaginta trium Bonorum reductis sine et absque presenti in qua-
tuor septimanis proxime elabendis sine oibus dilationibus
Manifestationis protellationis ac sine in bona offerenda intromis-
sione ad manus Nosi actoris coram Officio et actis presentis Solvat
et realiter enumeret. Alijs sub pena banonis et de Regno Poloniæ
Denijsq; illi annexis proscriptionis quas in casu contravencionis De-
creto presenti jam eamnunc super eamq; parte citata et bonis
ejus oibus decernitur. Malenq; Reni Finalens Judex Albertus
Lozak de Brzedecz Judicio presenti adstantibus ad publican-
dam et proclamandam eamq; banonis et de Regno Poloniæ Domi
nijsq; illi annexis prescriptionis pœnam hocce Judicium officij
presentis addidit et deputavit prout addit et deputat pre-
sentibus. Et termus publicandæ post contravencionem
Decreto presenti in proxime futuris Judicijs Castrensibus Bzde-
censibus prefigitur et consenuatur peremptus. Quita pars citatus
pœna Trium Marcarum polonicalium parti et Judicio totiq; in
instanti Solvenda subscripsit pœna Banonis et de Regno Po-
loniæ Dnijsq; illi annexis prescriptionis quæ in contravencionis
Decreto presenti jam eamnunc super eamq; parte citta et bonis ejus
oibus decernitur. Malenq; Reni Finalens Judex Albertus Lo-
zak de Brzedecz Judicio presenti adstanter ad publicandam et
proclamandam eamq; banonis et de Regno Poloniæ Dnijsq; illi an-
nexis prescriptionis pœnam hocce Judi- officij presentis addidit et
deputavit prout addit et deputat presentibus. Actumq; presens
cum toto ejus actu partibus ejus ad magnum Capneum loci Sue eig

castrens competens offm cujus vel quorum Jurisdoni pars citata
cum bonis suis subest pro ulteriori et finali in prdmis de
bito juris ordine facienda et determinanda executione re-
mis it remittitq; Decreti sui presentis vigore.

Jnr Krasnosielski et succores et perillus Sierakowski Archidiacon Gnesn Decimo Motion
proposuit fudr et offose pars infrascra actorea cons scripsing no-
minang cittam partem super relationem exportata cittonis co-
ram Rho pdcto castrens capitan prdecens exhibitam et ea
Rpo authentice deprompta infrascrano tenoris talis. Actum in
Stro prdecensi fra quarta pt festum Visitationis Beatmg Virgi-
nis Marie prima Anno dni Millmo septingmo Decimo tertio.
Ad offm dicti pdcti castrens capitan prdecens pstr uns Mi-
nisterialis Jni Jnclus Albertus Rosak de Bredes auctes
et Juratus offo pdcto bene notus Sanus exns palam publice
nuncupg exhibuit Relationem talem authenticam pro Judicijs
castrens capitan prdecens petitam cons citatos infrano ang
Jnclens cohibit infrascra similem tenoris talis. Physostomus
in Pitowo a Dorpos Dorposki prdecens Elodamiens Capnus
Veritum. Jni Stanislaus Volbis Mgci Marianna Gus3kow-
ska primi olim Mgci Joannis Sierakowski capnei Mpanen
Dapiferi Lakrocymens Secundi ad pdcti uoti Mgci Dnz Zo-
conti lgmo Matrimonium Josepho Matheo Capcaeli Venes-
lao Romualdo Annae et Salomeae Sierakowskiens ejusq olim
Mgci Joannis Sierakowski capnei Mpanens cum ea Mgca
Gus3kowska in primo uoto progenitis filijs et filiabus tum
Marianna Zadolinska primi olim Mgci Michaelis Sierakowski
Dapiferi Lancicien Secundi uo ad pdcti Rupites Mgci Ma-
thiae Joniatowski conti lgmo Matri a tq; Francisca et Anna Vir-
ginibus Jnuptis Sierakowskiens ejusq et Mgci Michaelis Sie-
rakowski cum ea Mgca Zadolinska in primo uoto matri-
monialiter procreatis filiabus et olim Perillis et Endmi Dni
Stanislai Sierakowski Archidiaconi Gnesnen et Brzesn
Posnanien Canonici Rsidentis Tribunal Jni Petricovien

Bonorum Pctio Mgci

Bonorum Villæ Nierzbie et aliorum eo ptinentium hæredis
Nepotibus et successoribus Lgmis qtij Inosis Alberto Nielko
wski et Mariannæ Ignowskiæ conjugibus vicissim Lgmis
Domina bonorum Nierzbie et aliorum eo ptinentiũ quorũis
jurisq titulo sopitis de pmissis ac bonis vnis quibusdam
jussis quibusvis pecuys habitis et habendis orjé. Nó et gra
qua hac in pte fungmur sapiã authe. quod. Ut coram Nobis seu
Judicijs ofij vri castrens capitan. prædecens in termis querel.
lans seu Judex causarum ofij ejusq fa secunda ab hinc
annis et prodimius vri pd. prædecens celebrand pntr et pen.
te compath. ad instantiam Nosi Nicolaj Krasnosielski actoris
Qui nos et quidq contra eum hariton irrotulum nrorum et
et dizines cum parentum vrorum ac aliorum Tutorũ nobis
de jure incumbentiũ plebus astijs secundo pt pdnam
contumacie in pæne ptis Judex castrens prædecens sup
nobis obtentam citat juxta et ad Inscriptiones manuales
Roboratoriales qua mediante submisit se et inscripsit obli
gillis et Dnõmus pnis Stanislaus Kierakowski archidiacon
Gnesnens et Siemens Poznanien et Sanãus Kurnatus Duos
Millia florenorũ polon ac successores suos obligauit primi
tus ante alia debita autori psolues qui Inscripti contra
venienda tam ot Perillis et Dnõmus Dnus Stanislaus archidiacon
Gnesnens et Siemens qm et nos ut successores non satisfecistis etc.
nim eandq summam ad requisitionem autoris psoluere nõ vultis neq
curatis qua ppter citrã aduidendum et audiendum nos ad so.
lutionem super ipsius expresse summa Decreto Judex ofij vri stringi
et compelli extera pro suis exigenã decerni et solitam Da.
tum in castro prædecens die tertia pt festum Visitationis
Beatæ Virginis Mariæ proxima Anno Dñi Millmo Le
ptingmo Decimo tertio Ad Bona Villæ Nierzbie suniam gibis
sittano die Lunæ actu pcepti contenta detulisse et eandq in men.
te sunie ejusq tenor Insa Villicatio prosecisse et notificata
tam relique de quo tenor Relatio. Ex actis castrens capitanealis
decens extradita Mosti Benedicti manupropria Louszyllii Fa.

etaq; sua hujusmodi Pars Actorea propositione petijt supra no[ta]
tam cittam Partem ad Judicialem rensionem stringi et compel-
juris remedijs in toto Saluis manentibus. Et Judm presens Castrs
Capitans Predecens partium prefatarum ambarum et quidem A-
ctoreae per Gnosum Jacobum Polichnowski actis Castrs Lanci-
ciens Sabbatho pt Dnicam Misericordiae proximo anni presens Ple-
nipotentem Inscrum citatae Mgca Poniatowska et Gnosae Sie-
rakowskie minorennes per Gnosum Antonium Moszczenski Vice
Dnum Castrs Predecens Plentem Inscrum Mgca Drzdowska
et Gnosi Sierakowsky per eundem Gnosum Moszczenski Gnosi Wil-
kowscy conges per Gnosum Wilkowski Maritum suo et contis
suis noe pnta coram se comparentium et Judlr controuerten-
tium contrijs in primis ore tenus factis n tamen ad acticandum
intra tempus de jure presens porrectis Gnoso Notario Actorum
presentium de sui diligentia solenniter prottante exauditis
et debite intellectis. Judicium offij presens amputata dilatione
minorennitatis respu abrenuntiationis successioni bonorum
pt ol Perillrem et Rndmum Dnum Sierakowski Archidia-
conum Gnesnens Patruum suum germanum derelictorum per Gnosas Sie-
rakowskie ad annos debitae aetatis affectata partibus iure seju-
re experiri mandat. Quod Dectum Pars citata vidlt succe-
res ol Perillris et Rndmi Dni Archidiaconi Gnesnens pro Ju-
ridico n suscepit uerum ab eo et cum eo Mgcum Chrysostho-
mum a Hubice Hubicki subjudicem Terrem Brestens Judicem
Castrs Predecens ad Judicia Ordria Gnalia Tribunalis Rni Petrico-
uiens per Smlem Rni Gnalem Prdum Albertum Rodak de Sze-
decz Judicio presenti adstantem ut Juris et moris est, Judiciali
et offote mouit cui Motioni id Mgcus Judex detulit et eam
suscepit partibusq; Terminum in eisdem Judijs Ordinarijs Gnalibus
Tribunalis Rni Petricouiens prefixit et assignauit comparendi
peremptum et habent. Sunt itaq; habiturae Ptes pnominatae
utraq; in eisdem futuris Judijs Ordijs Gnalibus Tribunalis Rni Pe-
tricouiens tum dum et quando causa presens ex Regno publico si-
bi competenti adjudicandae uocata tgme inciderit ad ulterius

Secum eam causa

Secum ea in causa jure procedendi et experiendi Terminum compa-
rendi peremptum ipsis per Judm presens praefixum et conserva-
tum Nullius Partis jure laesio imo per omnia Saluo manente.

Inr Krampiewskie et Wolski Tribunum Crusuiciensem Decto Solutionis

In Termino itaq hodierno peremptorio exui Decti anterioris Dilationis
Majoris Gnoso Sebastiano Wolski citato concessae Inr Gnosos
Stanislaum Joannem et Josephum Krampiewskich Tres inr
se germanos ol Gnosi Alberti Krampiewski cum olim Gnosa He-
duigi Myslinska procreatos Filios Actores et quidem mino-
rennes cum debita Adultorum assistia et Gnosum Sebastia-
num Wolski cittum. Atq in causa et actione Judicia per eosq A-
ctores praefato citato occasione non Solutionis summae Septingen-
torum quinquaginta Florenorum polonorum albae sine procento mo-
netae Scro certo manuali per eundem cittum Parenti Actorum
pro tempore certo in eodem Scro specificato assecuratae cum pro-
uisionis assignatae non tamen prout Parenti Actorum ita ipsis-
met Actoribus ad multiplicem requisitionem persolutae in praeju-
dicium et damnum Actorum penes eundem detentae In Judm presens
Castrensem Capitanum Praedecensem instituta et intentata in proxime
praetis Judicijs Castrensem Praedecensem lati Decto eodem Dilationis Ma-
joris in se laori existente Tandem pt translapsum terminum si trans-
lapsus dici potest Supranominati Gnosi Krampiewscy Fratres
inr se germani mratum Gnosum Sebastianum Wolski Cittone
lrali in Judm presens Castrensem Capitanum Praedecensem cita-
runt cujus cittonis cum ejus Relatione tenor sequitur talis.
Actum in Castro Praedecensi Feria tertia pt Festum Dattis San-
cti Joannis Baptae proxima Anno Domini Millmo Septingmo
Decimo tertio. Ad Offm Actaq praesentia Castrensem Capitanum Prae-
decensem pnlr uns Mnlis Rni Gnalis Prdus Andreas Walczyk de
Kalenia authenticus et Juratus officio praesenti bene notus
Sanus exns palam publice bnlegi rquit se cittonem lralem Au-
thenticam pro Judicijs Castrensem Capitanum Praedecensem spectan-
contra citatum infranominatum seruiens Copiae infraseriae si-
milem tenoris talis Chrysosthomus in Orlowo a Dorposz Dor-

posti Tradecen Ecclesiarum Capneus Exercitus Sni Cosmi
nelly. Tibi Inoso Sebastiano Wolsti Tibano possessionem
Bonor Villa Bierburenna Hareli de persona bonisq his
gnis ocibus Hominisq quibus pecuniarijs habitis et habend
Vigore Rio et Malqua hac in pte fungr Capli authe mdi Et
coram Nobis seu Iudicio offij mi Castren Capitan Tradecen
in Terminis querelarum seu Iudicijs Causarum offij ejusq Tra
Secunda ab hinc prius et prodimus in Cro Tradecen cele
brand pntr et pempte compas Ad Instantiam Inosonis Ta
nislaj Joannis et Josephi Hanpieuslich actorum Quite
pt translatum ternum Et translatus mere dici potest ad pa
ratos quosuis Terminos juris paratumq Dectum Dilacionis Ma
ioris sibi Inoso Sebastiano Wolski concessa citant pro So lu
tione Summa Septingentorum Quinquaginta Florenorum polon
alba argentea Sine presenta moneta scripto certo manuali
per te olim Inosonis Parenti actorum assecurata et cum Privil
onibus assignata non tamen tam ob Inosonis Parenti actor
quam ipsismet actoribus ad multiplicem ipsorum regionem
et expostulationem persolutae imo in Prejudicium et damnum
actorum penes te detenta Certanis itaq ad videndum et au
diendum te ad Solutionem prefatae Summae una cum provisio
nibus Damnorum ad Satisfactionem Dicto Supra expresso Dila
tionis Stationis Dicto Judij offij mi Stringi et compellira
tionis vio contraventionis Sub certa pnis condignis pu
nitri caterag juris exigenta decerni et Intimari Vis ter
minum attigimus et ad pnia Judicialiter venimus. Datum in Castro Tra
decensi Fra Secunda pt Festum Natalis Sancti Joannis Baptae
pnia Anno Dni Millimo Septingmo Decimo tertio. Ad Bona Dis
ti Bierburenna Protulit Coram Nobis ibidem Certum die horna actu
Presente contenta detulisse et eadem in mensa Curiae ejusdem Presente
Inosa conte possisse et notificatum religue de quo Presens Te
stis Et actis Castren Capitan Tradecen extraditum. Mos
Sensali manu propria locus Sigilli. Vigore ejusdem Conservationis
tam assignato Dicto Dilationis Majoris quam eadem Citatione
et Relatione terni in diem hodiernam hanc incidens et provenien[s]

niem Pars Suprascra Actorea Superius nõatam cittam Ptem
Propositione petijt ad Judialem rensionem Stringi et
compelli juris remedijs in toto Saluis manentibus. Et
Judm psens Castrens Capitanus Prædecens partium p.
fatam ambam et quia actoreæ Gnosus Stanislaus Krym-
piewski Suo et Frum Suorum nõe pnlr citatæ pnlr Indicens Ad-
modum Rndus Stephanus Boguszewski Præptus Prædecen pt
coram se comparentium et Judlr contrauertentium contrijs
in pmis are tenus factis non tamen ad acticanc intra tempus
de jure psens porrectis Gnoso Rnio actorum psentium de sui
diligentia solenniter Prottante exauditis et debite intelle-
ctis. Teneri eunq Gnosum Wolski Satisfacere Decto anterio-
ri Judij Sui dilationis veræ Infirmitatis Sibi in antecedens
Judicijs Castren Prædecen Fra Secunda ante Festum Sanctæ
Margarethæ Virginis et Martyris in anno pxme prætto
Millmo Septingmo Duodecimo Lato Sibi concessæ Judm ad
inuenit eiqq Smilem Rni Gnalem Prdum Albertum Kosak
de Przedecs Judicio psenti adstantem ad pronuntiandam
Juramenti rotham addidit et deputauit prout addit et de-
putat præsen et quoniam hocce Jurtum cum testibus duobus
genere Sibi Similibus præstitit proinde Partibus Judm psens
inter se jure experiri mandat In experimento teneri eunq Gsum
Wolski Satisfacere Decto anteriori Dilaõnis majoris Sibi in pxi-
me pttis Judijs Castren Prædecen concessæ Judm offij psentis
adinuenit et quoniam Attestaõnem authenticam a Judicio
Tribunalitio Rni Petricouiens obtentam de actu ips Petrico-
uiæ in Judicijs Ordrijs Gnalibus Tribun Rni Fra Secunda Pri-
die Festi Sancti Lucæ Euangliæ Anno pxme pttõ Suo coram
Judicio reproduxit proinde eunq Satisfecisse eiq Decto Ju-
dm adinuenit partibusq inter se ulterius experiri mandat
In experimento ulteriori Teneri Partem Actoream citatæ
parti docere de terno et Contentis cittõnis Suæ Judm adin-
uenit et quia docuit proinde Partibus causam psentem
prosequi injunxit. In prosecutione causæ quoniam Judicio

suo deductum est. Gnosum Sebastianum Wolski Tribunum
Brestensem Cujaviae citatum Summam Septingentorum Quin
quaginta Florenorum polonicorum monetae argenteae in Rno sine
quovis procentu currentis olim Gnosis Alberto Krampiewski
et Hedwigi Myslinska congibus Scro certo manuali deda
tajus in Przedecz Fraeterciae pt Festum Sancti Bartholomaei
Apli proximae Anni Dni Millmi Septingmi tertij ad Soluen
dum Inscripsisse pt modum per eundem olim Gnosum Alber
tum Krampiewski Summam Septuaginta Florenorum polonicorum
grossorum viginti de manibus ejusdem Gnosi Wolski ad ra
tionem Supptae Summae Septingentorum quinquaginta Flo
renorum polonicorum levasse de levata coram Actis praesentibus Fra Sexta
Magna proxima Anno Dni Millmo Septingmo Septimo prae
fatum Gnosum Wolski quietasse. Proinde Judicium officij praesentis
decrevit praesentibusque decernit. Quattus Gnosus Wolski cittus
restantem Summam Sexcentorum Septuaginta Novem
Florenorum polonicorum grossorum decem monetae argenteae sine
procento Nec non Summam Quatuordecem Florenorum polonicorum
grossorum quatuor respu procentij a Summa Septuaginta
Florenorum polonicorum grossorum viginti in Currenti Moneta
per olim Gnosum Albertum Krampieski ad rationem Sum
mae Capitalis levata provenientem Succoribus Supptorum Gno
sorum Krampiewskich congum sine omnibus dilationibus
manifestationum protellationum ac sine in bona offerenda In
tromissione hinc et ab actu praesenti in Sex Septimanis coram
officio praesenti praevia Summae pro Sororibus Gnosarum Krampie
wskich actorum provenientem in bona munda et libera loca
tione et Importatione non obstantibus quibusvis arestis Sol
vat et realiter enumeret. Idque sub poena banonis et de Rno
Poloniae Dnijsque illi annexis proscronis quae in casu Contra
ventionis Decto praesenti jam exnunc super eadem Parte citta
et bonis ejus omnibus decernitur. Mnlemque Rni Gnalem Prdum
Albertum Rozak de Przedecz Judicio praesenti adstantem ad publi
candam et proclamandam eandem banonis et de Rno Poloniae
Dnijsque illi annexis proscronis poenam hocce Judicium officij prae
sentis addidit et deputavit prout addit et deputat praesens.

Et Termus

Et terminus pub̄candæ post contrauentiones in prædime Lutu
no Judÿs Castren̄ prædecen̄ prōfigitur et conseruatis pleris
q̄ monitis. Lucta tam ea contrauentione Joannis Orßli quam
subsequenter amicabili compositioni initæ succubita pæ
na quatuordecem Marcarum polon̄ partis et Judicio totiq̄ in̄s
tanti soluenda subscripta pæna baronis et de Regno Po
loniæ Dnÿ̄ illi annexis p̄scriptis q̄ue in casu contrauen
tionis dicto q̄renti videlicet non solutionis q̄missæ lucræ jam
exnunc super eaq̄ parte citta et bonis ejus cibus decernit
Martinus Joannis Malenus Scabinus Albertinus Rosa de Przedeß
Judex q̄sentibus adstantibus ad publicandum et proclamandum
eandem baronis et de Regno Poloniæ Dnÿ̄ illi annexis prescri
ptis pœnam hocce Judicium præsens adscribit et deputauit prout
addit et deputat præsentibus. Causæ q̄ præsens cum toto ejus effe
ctu ac partibus ipsis ad magcum Capneum loci hujus ejusdem
competens cōm cujus vel quorum sunt dani parscitata cum
bonis suis subest pro ulteriori et finali in præmissis debito
juris ordine faciendo et determinandæ executione remi
sit et remittit q̄ dicti sui præsentis vigore. Quantum attinet
prouisiones a summa suprascripta originali pretensas quo
niam partes ratione earundem prouisionum inter se composuerunt
de eisdem Thomas Krampiewski ratione compensationis
certa de data ipsius in villa Pola Barborna die septima
Januarij nunc anno presenti consecrata quietauit. Nomine eundem Tho
mam Krampiewski ratione q̄standi prouisionum vicem competen
ter agere adinuenit. Thomasq̄ Wolski ab impetitione eaq̄ judi
cium effugit præsentis sedit libenus et pronunciauit sanctq̄
et pronunciat q̄sentibus. Quo autem spectat judicium ipsum
modum Expeditionis Regni Polonici prædicti præcedens quoniam Thomas
Krampiewski solutionem summæ supremitatis symphonum eidem
Adamo Guido Krispto q̄standam judicialiter declarauit Nomine Jo
dicium q̄dens eandem judicium ad terminum solutionis
supplicis summæ remittendæ esse censuit put q̄sentibus remittit.

Brzezinski Præs de Sobrez
inter Legens

Super Relaõnem exportate Sitõnis coram Actis p̃sen castren
Capitan Pradecen ꝓnitans et eis actis authen deprom
ptam vi inseran tenoris talis. Actum in castro Pradecensi Pa
tertia p̃t Dnicam Cantate proxima Anno Dñi. Millmo Septin
gmo Decimo tertio. Ad offm actaj ꝑsentia castren Capitan Pra
decen p̃br vñs Mdis Sñi Pñalis Pdus Albertus Kozak de
Pradecz officio ꝑsenti benenotus Sanus eñs palam pubice
onegi exhibit se Cittonem hãlem authen pro Judjs castren
Capitan Pradecen spectan contra cittes inspanoand Seruien
Copia inseran Similem tenoris talis. Chrysosthomus in Br.
Towo a Dorpost Dorposki Pradecen Clodavien Sapneus Ter
cetuum Mñi Colonellus. Vobis Ingis Adriano Bartholomeo. Mar
garetha et Sophiã Brzezinskien Fratribus ac Sororibꝫ inq
uos germis olim Ingsi Pauli Brzezinski Filijs et Filiabꝫ bone.
mem villæ Stroni Pero Heredibus tum Jacobo Dobiecki ad
Paulo Niehorski quouis juris titulo eomenq bonorũ Pos
sessionibus de personis bonisq vñs gñis oibus ac Summis quibꝫ
pecuniarũ habitis et habendis exigẽ lio et ñra qua hac in Pte
fungnr Capli autsẽmõs. Vt coram nobis Judicijo in Ter
minis querelarũ causarumq offij Judjs castren Pradecen in
Cro Pradecen Fri Secunda a data seu positione ꝑsentis Ci
tacionis prius vel proximius celebrandq p̃br et pempte com
pareatis. Ad instantiam Ingsonum et Stanisl Parentis et
Annæ Ingsi Antonij Sajewski contis Dorotheæ Sophiæ et Ma
riannæ Virginum Sororum germanarũ cum olim Ingsi Ste
phani Somerskie procreatarum Filianum Stanczewskich actorũ
Quicos Plantata cum sui Plantã Virgines Filiæ cum Parentis
Vos ad Virgines cum Fratrum Pũ Actorũ de jure et natura
Incumbentiã authe et tas̃tijs citant ad paratum proce
paratamq actionem audiam tum quoq pœnam banni Super
olim Ingso Parente vro in Judjs castren Pradecen obtentam et
pubcatam verificatorie verificando vobis causis et actiones
eandem cõtant pvolv. Quatus vos cantes p̃t Parentem vñs Pre
cessores et prout bonorũ ita et onerum Successores Lupmanos Quadrin
gentorũ Quinquaginta Florenorũ polonicalium alba moneta sine pro
certu fo[illegible]

centu per olim p̃fatum Jnosum Parentem amicum Parenti dicto.
ri et Matri cum prouisione abea prouenien̄ Conetu certo
pro tempore inibiq̃ expresso ad Soluend̄ a pecunijs persolua.
tis sitis sibi terminum attum et ad gñia uobis latius Retu.
ui in Termino p̃fixo ponend̄ Judic̃ reñ̃ fatum in Castro
Radecen̄ Da Secunda p̃ Dnicam Cantate proxima Anno Do.
mini Millmo septingmo Decimo tertio. Ad Bona Villa Bo.
ri Zeno Scriang. Cui Sittans dei Gratia actum p̃sen̄ p̃ad.
cedente de tylise et ang̃ri mensa hyp̃ p̃sente ipsomet
Jnoso cui nomen posuisse et notificat̄ reliqua de quo p̃sens
Reho. Da datis Castren̄ Capitan̄ Radecen̄ extraditum Not.
Denslio manu ppria Locus Sygilli. Et parata Copia. Jnter.
mino itaq̃ hodierno peremptorio ex eaq̃ citatione et Relatione Re.
gio p̃ fiscō in diem hornan Dmē incidēn̄ et proueniēn̄
pars Suprascr̃a Actorea Superius nōiata citans Partem ad
Judicium p̃sens Castren̄ Capitan̄ Radecen̄ per. Nobiles
Dñi Jnales Fridm Albertum Rosak de Radec̄ Judicio p̃.
sentē adstantes semel bis ter et ultra dicō fornan̄ lu.
cibus quatuor aclamatam et nec per se nec p̃ suum quem.
uis Dmūn. Rentes comparentem imo prout idem Dñus Jna
Suum restituens Judicio retulit Conces et antes vi lucro Su
pr̃fato Negotij sui Litis justa cont̃a Sitten Jud. Jn Con.
tumaciam. Itenem post Arestum ex Admissione Judj officij
p̃sentis Judr et offore condemnauit Actoreq̃ sibi
postm̃ p̃sens decerni effectuauit cujus affectōni tum et Juri
communi annuendo Judex officij p̃sentis decreuit p̃senti.
bus decernit Solutionem Summa una cum prouisionis pro.
gibus res est idq̃ in Instantis Subpena Canonis et de Rno
Solone Dnijs illi annexis p̃scriptis quas in Casu contra
ventionis Decreto p̃senti jam exnunc Super eaq̃ Parte ci.
tata et bonis ejus cibus decernitur. Nobilemq̃ Dñi Jnales
Fridm Albertum Rosak de Radec̄ Judicio p̃senti adstantes
ad publicandum et proclamandum Canonis et de Rno
Solone Dnijs illi annexis p̃scriptis Judicio officij
p̃sentis addidit. et deputauit prout addit et deputat pra.

Scribus. Qui e Nobis modo pmo a Judicio psenti additus
et deputatus eor̃s jus deputationis Suæ Fideliter reddens
in facie Judij officij pseruij exquit Se prædictam bonorum et de
Bno Polonicæ Dnjszj illi annedis pservnis pdnaw modo
pmisso super eaq parte cittæ et bonis ejus ibus obtentâ
primum hic in tribu Judiali pt mos dus in loco publico fualita
tis pseruij pdecens in frequentia multorum honorum equestris
Ordinis ac plebeiæ conditionis eantiũ alta clara sonorosa
intelligibilijq voce Sua præconica publicasse proclamasse
et omnibus quorũ Interest ad notitiam deducisse de quo
pseruij Relatâ post publicatam uo eanq bonorum et
de Bno Polonicæ Dnjszj illi annedis pservnis pdnaw Judex
pseruens Castren Capitan Pradecen Causam hanc cũ tota
ejus effectu ac partibus ipsi ad hq eũs Capneum loci Sui
ejus Castren competens offio cujus uel quorum Suis dñi
Pars citata cum bonis Suis subest prout ter in et finali in
quisitionis debito Suis Ordine faciendã et determinandã &c
actione requisit requirit Decreti Sui pseruis vigore.

Piotrowskie conges et Vminski Limitan

Proposuit Nobilis Josephus Pars Infrascripta Actorea contra infertus
noandam cittam partem Super Relationem exportatæ cittonis
coram Actis pseruij Castren Capitan Pradecen vigintano et
ex ejusq Actis authen depromptam infrascriptam tenoris tal
Actum in Castro Pradecen Feria Quarta pro Festum Visitationis
Beatmæ Virginis Mariæ proxima Anno Dñi Millmo Septim.
gmo Decimo tertio. Ad offm Actaj pseruij Castren Capitan
Pradecen pnter ujus Nobilis Dni Josephi Bartholomæi Bu
linski de Villa Skarbangowo authen et Partis ex una parte
notus Sanus ex una pars ex altera parte Nobilis Dnus Bartholomæus Bu
linski de Villa Skarbangowo authen et Partis ex una parte
Actum Sanus ex una pars ex altera parte Nobilis Dnus Bartholomæus

misq quibusd pecun habitis et habendis vigē Rio et nra qua
hac in pte fungnro Capli autē mds. Vt Coram Nobis seu Ju-
dicio offij mi Castren Capitan Praedecen in Terminis querelam
simul et Exemptionum seu Judijs causam offij ejusd Fra Se-
cunda a data et positione psentis cittonis abhinc prius et
proximius in Cro Praedecen celebrand pntr et pempte compas
Ad Instantiam Gnosorum Stanislai Piotrkowski et Catharinae
Kozubowska invicem conjugum Lgmonum Bonorum Villae Ku-
czyce Obligatorionum Possonum Actorum Ati te citant p eo.
Quattus tu eosd Gnosos Piotrkowskie conjges de bonis eisd
Kuczyce (siquid eorund bonorum proventus nullo modo cor
respondere summae in obligaonem locatae potest et a credito
ribus varijs sunt inquieti) Jeximas summasq tam in obligao
nem datam qm et summam Trecentorum Viginti Florenorum Polon
sine procentu respu provisionis n psolutae a summa praefata
in obligaonem data invim Exemptionis ex suas contributi-
ones pro varijs Exercitus authoramenti militibus erroga-
tas restituas Damna refundas in ptensionibus acquietes ci-
taris itaq te ad solutionem summae in Obligaonem datae quam et
provisionis retentae Restitutionem Contributionum ac refusio
nem damnorum et ptensionum Decto Judij mi mediante Strin-
gi et compelli et alia tibi in termino advenienti fusius deducens
et pponend contra te decerni et Sntiari Lis termum eund pari-
turus et ad pma Judlr rexturus. Datum in Cro Praedecen Fra
Secunda pt Festum Sanctorum Petri et Pauli Aplorum pma Anno
Dni Millmo Septingmo Decimo tertio. Ad Bona Villae Kuczyce
Curiamq ibid Sittam die Gorna actu psenti contenta detulis-
se et eand in Scamno atrij ejusd Curiae psente Gnoso Casimi
ro Drwalewski posuisse et notificatam reliquae de quo ptens Re
lao. Ex Actis Castrn Capitan Praedecen Extraditum Mosz
czenski manu pria Legit Kaminski Locus Sigilli
Factaq sua hujusmodi Pars Actorea Bopositione petijt supra
nominatam cittam Partem ad Judicialem rensionem Stringi
et compelli juris remedijs in toto Salvis manentibus. Et Judi-

ciuus ꝓsens Castrens Capitan Pradecens Pernum hodiernum ad
prima et proxima sausanum Officij sui Judicia Castrensia Capi
tanie Pradecens ab hinc prius et proximius in Castro Pradecens
celebranꝫ distulit limitauit et prorogauit prout actu ꝓsens
differt limitat et prorogat. Partibus ipis actorea pnte citata
citiꝫ pnte suo coram Judicio comparens Limitacoi ꝓsenti
in toto consentientibus Conseruando eisꝫ Partibus terum
comparendi pemptum et habent. Cuntiatꝫ habitura. Pes
prorogata utrꝫ in eis quousque Retunis Judis Castrens Capitan
Pradecens ab hinc prius et proximius in Civ. Pradecens celebranꝫ
ad ulterius Reum ea in causa jure procedenꝫ et experienter.
minuens comparendi pemptum ipis per Judicium ꝓsens ꝓfatum
et conseruatum nullius Partis jure Salvo imo per omnia
Pfato manente.

Jnr Wstowska Polichnowski et Moraczewski. Dectum Inquon is
proposuit Judr et ostese Pars in fasera actorea cons Infenus noan
dam cittans Partem super Relacoem exportata sittonis coram a.
ctis ꝓsens Castrens Capitan Pradecens vznitam et exesisq actis
authentice depromptam in fasera tenoris talis. Actum in Castro
Pradecens Fa Quinta pr Dnicam Misericordia proxima Anno Do
mini Millmo Septingmo Decimo tertio. Ad offm Actaꝫ ꝓsentia
Castrens Capitan Pradecens pnte uns Miles Reni Gralis Judus
Albertus Rozak de Pradecz ostensi benenotus Sanus edm
patam publce Legi vzuit. Se cittonem traten authen pro Judis
Castrens Capitan Pradecens Spectans contra citato infrano ang
uien Copia infrasera similem tenoris talis. Prysosthonius in Or.
towo a Dorposz Dorpolski Pradecens Stodanien et Cathmeg Exer.
cituum Reni Colonellus. Vobis Pnosis Jacobo Polichnouski Ju
mano infrascranum uiolentianum Pinde re et ipso facto
Executori tum et Stanislao et Alberto Moraczewskien Fratrib
Pnte uos gerinis Complicibus et Complicibus depsona ac bonis
eis gntr ibus Rumoniq quibuscq Jeuscq habitis et habend
Vigore Scis et Pma qua hac in parte fungim Capli auctte mis. Ut
coram nobis seu Judio offij nri Castrens Capitan Pradecens in Terris

querelarꝫ seu

querelans seu Judicijs causans officij ejusq; sua secunda ab hinc prius et proximius in pro[fra]dicto celebrand. p[ri]or et pen[ul]te compatris. ad instantiam Ingn[u]is Jud. officij vir ejusq; de Nais Rosa Marianna Zacha Rosi Michaelis Costoselli similiter mortui con[iu]gis actricis qua uos et quiq; consors in ast[ri]a Rosi Jacobi Zacli Gis Lei in Reverendo Portoni Sua ac Obductioni vulnerum coram actis authen[ti]ce Lni con[fe]ctis secundo p[ri]. p[oe]nas contumacia in anteriorib[us] Judicijs vris super uobis obtentas ac meliorando priorem citationis citat pro p[oe]nis legibus Lni desen[ti]s per uos succubitis es lu. Quia uos postpositis legibus Lni qua unicuiq; personar. et p[ro]pue p[ro]nis plebis pacem et Securitatem pub[li]cam circumscribentes nec p[oe]nas contra talia audentes metuendo infrascriptis actibus Lni licere p[re]sumendo ausi estis temere q; p[ro]tempristis tempore in termino declarans Bona villa Costowo Portenq; actricis ibiq; sitas impermiscere vinq; sorte mansionem actricis nemine p[re]uento solam tantum actricem in campis ejusq; villa Costouo p[re]uentas primo tu Rose Nihlis exsubordinatione sua[m] Comprinlius et somplicibus verbis in decentibus Honorem Mat. rem afficere et p[ri]. manus violentas in actricem iniicere et humi prostrare humiq; prostratam ac terra allisam pedibus conculcare conculcare concutere conuerberare ob sanguinolare et tuis Amicis uanos in campis superanda villa Costouo relinquere Obductione de p[re]sentis latius testante uerbis lasciuis afficere dishonorare et contemptuare atq; permultas violentias injurias damna et excessus perpetrare quapropter sic et n[on] aliter peregistis per quod contra leges Lni excessistis pacem et Securitatem pub[li]cam violastis p[oe]nasq; falcinoribus condignas succubuistis; pro quibus super uobis decernendis p[re]sentibus citati et citis pariturus et ad quinta Sabbi venturi Datum in Castro Sabdecen[si] Fra tertia p[ri]. Dnicam Misericordia tra. xima Anno Domini Millimo Septingmo Decimo tertio. Ad Bona villa Costouo Curiamq; ibiq; sitam die Lunæ actu presenti contenta detulisse et eandem in mensa hispi presente Familia

Curiali posuisse et notificatio reliquae de quo praesens Relatio ex Actis Castrensis Capitanei Praedecensis extraditum Moszczenski manu propria Locus Sigilli. Factaque sua hujusmodi Pars Actorea Propositione petijt supranominatam citatam Partem ad Judicialem rensionem stringi et compelli juris remedijs in toto Salvis manentibus. Et Judicium praesens Castrensis Capitanei Praedecensis Partium Ambarum et quae Actoreae Generosa Wstowska in Assistentia Generosi Jacobi Zaclii Fratris germani citatae Generosus Polichnowski per se praesentis Generosi Moraczewscy Fratris germani per eundem Generosum Polichnowski coram se comparentium et Judicialiter controvertentium contrijs in praemissis ore tenus factis non tamen ad acticandum intra tempus de jure praescriptum porrectis Generoso Notario Actorum praesentium de sui diligentia solenniter Protestante exauditis et debite intellectis. Teneri Partem Actoream citatae Parti docere de termino et contentis citationis suae Judicium adinvenit et quia docuit proinde Partibus causam praesentem prosequi injunxit. In prosecutione causae Foro adinvento Parti citatae procedere mandat. In Procedendo competenti Actrice et Actione Adinventis parti citatae rendere injungit. In respondendo necessariam ea in causa inquisitionem per utrasque partes deducendam esse Judicium officij praesentis adinvenit et decernit. Quatenus Partes utraque Inquisitionem eandem super contenta Protestationis et Citationis Partis Actoreae Actorea videlicet probando objecta citata vero expurgando Innocentiam suam per testes fidedignos et rei gestae bene gnaros in proxime futuris Judijs Castrensis Praedecensis deducant expediant et habent. Sunt itaque habiturae Partes praenominatae utraque in eisdem futuris Judijs Castrensis Capitanei Praedecensis ab hinc primus et proximius in Castro Praedecensi celebrandis ad ulterius secum ea in causa jure procedendi et experiendi ternum comparendi peremptorium ipsis per Judicium praesens praefixum et conservatum Nullius Partis jure laeso imo per omnia Salvo manente.

Polichnowski et Roscisze[illegible] con iuges. Limitan

Proposuit Judicialiter et Offi

Proposuit Adh et Ofore pars infrascra actorea cerd inferig nomq
cittans partem super Relacionem exportata Citionis coram actis
Castrensibus Capitanei Bobrouniceñ Terre Dobrynen ozgnicam
et ex eisq actis authen deprompsitam infrascriptam tenoris ta-
lis. Actum in Castro Bobrouniceñ fra 6ta in Vigilia Festi Na-
tiuitatis Sancti Joannis Baptae Anno Dñi millmo Septingmo
Decimo tertio. Coram Officio et Actis p̃sentibus Castren Capitanei
Bobrunicen Terre Dobrynen p̃sth comparens Nobis Egi Spalis
Hñshus Valentinus Ciesielski authenticus et Iurty offo p̃senti
bene notus Janus exñs palam publicq oznit. Quia ipse citionem hui
sigilli pro Judicijs officij Castren Capitanei Bradecen Senicen sapien
infrascr similem tenoris ejusmodi. Chrysosthomus in Dorfos Ze
Dorpolu Bradecen Plodauien Dambrouien & Capneus &c. Ro
citmundi Sacrae Regiae Matis Consiliarius. Vobis Nobis Thoma
et Catharinae de Rusiechie de Casimiro et Marianna de Karwo
Sluie conjugibus Nobis Terrestribus Patribus interuos germis Bonorñ
Dacsachowo in Paltu Brester Cuyauien et Dictu Bradecen ac aliors
in Terra Dobrynen consistentibus Haeredibus depersonis bonisq vniu
gulor ribus ac Summis quibuscuis pecuniarijs habitis et habend
digestio et vra qua hac in parte fungmur sapte aut se mds. Vtto
ram Nobis in Terris querelam Causam mg Officij Judicij Castri
Bradecen in Civ Bradecen fra Secunda a data seu positione
p̃sentis citionis prius vel prodimius celebrand p̃sth peremptorie
compatis. Ad Instantiam Nobis Casimiri Solichowski Bonorñ
eorumq Dacsachowo vigore Juramenti Nostri Officij Actoris Qui
ues Mandatas cum Mandatorem vrñm authoritatibus et al
his tentis citat ideo. Quatenus vos Summam seu Summas quas
et quantas ex Liscrñibus ac conjectibus appanerint in Com
demptionis de Bonis p̃fatis Dacsachowo Actorem concernen Fun
quoq contributiones varias per actorem temporibus in Terra de
Marand erogatas atq provisionem ab ijsdem Summis ut ex ab
nis in Juctificand et Summam seu Summis in correspondem pro
uenien restituatis et persoluatis damna et varias injurias
refundatis in multis pretensionibus aequietetis Reparacionem
tam in Edificijs qm et conseminacionibus Compensetis quibus

omnibus omissis Citra sitis termino attineri et ad promissa vobis
latius dicturo in termino proponenda Judex generum. Datum in
Castro Radecen Fra Quinta p[ost] Festa solennia. Ren. Lente
costen prodima Anno Dni Millmo - Septingmo Decimo tertio. Di
tans cor[am] Statos citatos ad Bona villa. Cer[ti]ficato dci Testem ac
actum presentem precedens detulit exportauit et in mensa Appli
cris Bonor[um] Convent presente ipsamet citata Ines. Dimin
Rescis Leontii comite posuit reliquit et debite ut juris et moris
est publicauit de quo presentes Idem Judex coram eor[um] off[ici]o et
actis ejus Dcit Relationem. Ex actis Castri Capitan. Gubernii
cen[tu]r rescium Laminski manu p[ro]pria Locus Sigilli. Tacta ju
hujusmodi Relatione ac petitione petijt Supranotatas citatas
Partes ad Judicialem sensionem Regni et compelli juris remedi
is in toto Actis manentibus et Judex presens Castren Capitan. Ra
decen Partium amban[dum] et quia altera pars citata p[ro] Ines.
Antonius Rosz[i]dowski Vice Dnus Castren Cracalien Peni
tentes Actis Castren Cracalien in tenuis p[ar]s coram se com
parentibus et Judex controuertentibus contra in omissio
retenus factis non tamen ad aliquam in tra tempus de jure
presentem porrecti Ines. Dno Actorum presentium de sui dili
gentia Solenn[ia] Juramento exhibitis et debite intellectis. Ob
jectas condemnationes binas unam lucri ulteriorisq[ue] Executio
nis faciendas occasione in Solutionis Summas Octo Millium flo
renor[um] polon[icalium] et alias easdem presentiones alteram condemnationem
pene Canonis perpetue rationis Executionis p[ro] Nobilem Casimi
rum Sliczka Lowski in citationis Lis Ines. Casimiro Solichnowski
et alijs citatis Stanislaum in Judicijs Grodzis Cracalien Inburs Peni. Fra
Secunda in Crastino Festi Sancte Anne Matris Deipare Virginis
Marie Anno Dni Millmo Septingmo Undecimo obtentas et publi
catas. Tenen[tem] eundem Ines. Solichnowski docere de loco Standi Ju
dicium advenerit. Non Cobe his rationibus in Judicium ad
ductis constituere sibi Locum Standi Judicialis presentis admi
nit. Cang moderamini Judicialis sui cor[am] Ines. Solichnowski
Rese Cubicente decernit Judex. Quattus Supra scenis Ines. Solichno
wski in Constitutionem sibi ad presens Loci Standi p[ro]nam Duplicis

Quatuor decem M[arcarum]

Quatuordecem Marcarum polon. Parti et Judicio totiq in Instanti
persoluat idq sub pœna banonis et de Rno Poloniæ Dnijsq illi
annexis proscrionis quæ in casu contrauentionis Decito præsenti jam
exnunc super eaq pte actoreæ et bonis ejus oibus decernitur.
Mnlemq Rni Gnalem Prdum Albertum Rozak de Przedecz Judicio
præsenti adstantem ad publicandæ et proclamandam eandem bani-
tionis et de Rno Poloniæ Dnijsq illi annexis proscrionis pœ-
nam Judm offij præsentis addidit et deputauit prout addit
et deputat præsentibus. Causaq præsens cum toto ejus effe-
ctu ac Partibus ijs ad Mgcum Capneum Loci Suæ ejus Castri
competens offm cujus uel quorum jurisdoni Pars eaq Acto-
rea videlicet Gnosus Polichnowski cum bonis Suis Sub-
est pro ulteriori et finali in præmissis debito juris ordine faci-
enda et determinanda Executione remisit remittitq Decre-
ti Sui præsentis Vigore. Judm Castrense Capitanum Prædecem cau-
sam præsentem ad Satisfactionem reiciendam esse censuit
prout præsentibus reicit. Tanq ex Rejectione quoniam Parti
et Judicio in ijsq pœnis Satisfactum est, de quibus per Judm præ-
sens et per Partem quietatur. proinde Posse eumq Gnosum
Polichnowski ad præsens habere locum Standi Judm offij præ-
sentis censet Partibusq inr se jure experiri mandat. In expe-
rimento Ad Objectam pœnam Banonis perpetuæ Ex Instanta
Gnosi Casimiri Polichnowski actoris cassandæ et alionum actorum
Sup Gnoso Francisco Thoma duorum nnum Roscisewski ratione
honoris circumscrionis in damna inductionis et aliam præ-
tensionum Petricouiæ in Judijs Ordijs Gnalibus Tribunalis Rni
Fra Quinta pt Dnicam Inuocauit Quadraglem pxmo Anno
Dni Millmo Septingmo quarto obtentam et publicatam Tene-
ri eumq Gnosum Roscisewski docere de loco Standi Judm
præsens adinuenit. Non posse his rationibus in Judm Suum Indu-
ctis constituere sibi locum Standi Judm offij præsentis adinue-
nit. Tandem eoq Gnoso Roscisewski moderamini Judij præsens
sese subijciente hocce Judm præsens decernit. Quattus præfatus
Gnosus Roscisewski pœnam duplicem quatuordecem Mar-
carum polon. Parti et Judicio totiq in Instanti Soluat.

ibq; sub p̃na banonis et de.no Solonie Dnijsq; illi annexis
p̃scriptis quib⁹ in casu contrauentionis dicto p̃d̃ti jam ex
nunc. Super eaq; parte citta ut decet Nob⁹ Francisco Thoma de
onen. q̃nuen. Rosei Jeuslai et bonis ejus ubicumq; decernitur. Nq;
ne alemq; Rnd. Nales Adams Albertum Bo. Sab de p̃d̃ decet. Judicio.
p̃senti adstantes ad publicandq; et proclamandq; eandq; banitionis
et de.no Solonie Dnijsq; illi annexis p̃scriptis p̃mus noce Thom
offi p̃sentis addidit et deputauit prout addit et deputat p̃d̃
tentibus. Causaq; p̃sens cum toto ejus effectu ac partib⁹ ejus
ad Nqcumq; Capneu loci hui ejus castrense competens offo cu
jus jurisdi hui ad eaq; citata ut dicit Segrasens Nob⁹ Franci
sus Thomas duonen. q̃nuen. Rosei Jeuslai cum bonis suis
quibusc̃ pro ulteriori et finali in p̃mis debito juris ordine
faciendae et determinandae Executione remisit remittitq; de
creti sui p̃sentis rigore. Et quoniam in ejsq; p̃mis partes Judi
cio satisfactum est de quibus p̃sens quietatur. Quo inde eandem
Nob⁹ Rosei Jeuslai posse ac p̃sens habere cum stando Ju
dicium offi p̃sentis censet partibusq; in hac ulterius mandat
experiri. In ulteriori Experimento Joneri partem actoris
ano citata partis docere determinato et contentis citationis hui
Judi adimplenit et quia docuit proinde partibus causam
presentem prosequi injunxit. In Prosecutione cause Ju
dicium p̃sens castren Capitan Nob⁹ decen ternum hodiernum
ad prima et proxima causam offi hui Judicia Castrensia
Capitan Nob⁹ decen ab hinc prius et proximius in Cur Nob⁹ decen
celebrandq; consentientibus ad promissa partibus dilatat
limitauit et prorogauit put actu p̃sens differt limitat et
prorogat. Conseruando eisdem partibus ternum comparen
di peremptorium et habent. sunt itaq; habitura partes p̃nomi
nata utrq; in eisq; hactenus Judicijs Castr Capitan Nob⁹ decen
ab hinc prius et proximius in Cur Nob⁹ decen celebrandis ad
ulteriusq; cum ea in causa jure proceden dum et experien
dum termin⁹ comparendi peremptorius ipsis per
Judicium p̃dens prefixum et conseruatus Nullius Nq
mo per omnia saluo manente.

Actum ut supra

Krethowska ac alij Actores Adcitabunt cum cæteris Comparentibus Dectum Suspensionis

Interno itaq hodierno exempto exui Decti anterioris Limitationis Inr Gnosos Annam Mikołajewska olim Gnosi Martini Mikołajewski Subjudicis Terris Iuniuladislaus et Judicis Castrens Radziejoviens cum olim Gnosa Catharina Sokołowska matrimonialiter procreatam Filiam et olim Gnosi Casimiri Krethowski contem relictam viduam tum Adamum et Joannem atq Helenam Gnosi Sielkowski contem Sgmam Annam et Barbaram Ponetowskich olim Gnosi Andreæ Ponetowski cum olim Gnosa Constantia Mikołajewska matrimonialiter procreatos Filios et Filias et olim Gnosi Martini Mikołajewski nepotes et Successores Sgmos et quidq viduam per se Maritatam cum Mariti Sui Minorennes et virgines cum Tutorum Sibi de iure Incumbentium pli autte et assta Actores et Gnosos Ludovicum Sokołowski olim Gnosi Alexandri Sokołowski cum olim Gnosa Theressia Miłoszewska matrimonialiter procreatum Filium Bonorum Szczkowo Dacżachowo Chociszewo et aliorum eo pertinentium Hæredem nec non Catharinam Soryńska primi olim Gnosi Buszkowski Thesaurarij Brestens et Dnij Castrens Radziejoviens Secundi uo uoti olim Gnosi Stanislaj Chociszewski contem relictam viduam Bonorum Szczkowo Obligatoriam Possestricem tum Antonium et Alexandrum atq Catharinam Grabskich olim Gnosi Joannis Grabski cum ol Gnosa Constantia Siewierska matrimonialiter procreatos Filios et Filiam Bonorum Chociszewo quovis modo Possessoribus tum Casimirum Polichnowski Bonorum Dacżachowo Possessorem viduam solam per se virgines cum Fratrum ac aliorum Tutorum de natura Incumbentium itiq pnli autte et assta cittos. Idq in Causa et Actione Judicia per eosq Actores ptatis citatis Ad Inscriptionem Castrens Prædecens debitoream qua olim Gnosus Alexander Sokołowski olim Joannis Filius ac mortuorum actorum Avunculus germanus et Avus Bonorum Szczkowo Chociszewo et Dacżachowo hæres Submisit se obligavit et Inscripsit olim nrato Gnoso Martino Mikołajewski Subjudici Terri Iuniuladislaus.

et Judicij castrens Radzieiouien olim Martini filio parenti et tuo
mornonem actoris Summam sex Millium florenorum polon pro ten
sere in eaq Inscriõne expho jam pniq ptio dare solvere et realiter
coram Mris castrens Radzecens enumerare et reponere cui Inscrõ
ni tam olim Inosus Sokolowski antecedaneus hares quam et illi
uti. Nonnem ita et prenem Sessiones contrauenerent. Summam
Supraseram sex Millium florenorum polon nec parenti et tuo mo
nonem actoris nec mornis actoribus licet sepius et multotiens amicabi
liter requisiti fuerint non persoluerent nec persoluere uolunt
Ex indeq; eadem in Inscriõne appositum succubuerunt. In q.
dm pnsens castrens Capitan Radzecens instituta et intentata
in pmem ptis Judijs castrens Radzecens lati Decreti eorundem
tacõnis inste laõni edicte. Vigore cons eruacõnis ejusq; terni in
dicm hornam ipmem incidens et proueniens pars Supraserta Ac
torea pro positione petijs Sessionatam cittans partem ad
Judicalem venicionem, stringi et compelli juris remedijs in to
to salvis manentibus. Et Judicium pnsens castrens capitan Ra
decens partium ambarum et quid actoreq Inosa Dretuscha
per Inosum Sadzinium Sokolowski Botanium castrens Cualiens
Mris castrens Cualiens Inosi Sonetowskie per eundem Inosum
Sokolowski actis castrens Brestens pntem in senium citata
Inosa Rociewska pntr Inosi Grabskie per Inosum Antonium
Grabski suo et filio ac sororis suorum nomine pntr Inosus Casimirus
Solicknowski pntr coram se comparentium et pntr controuerten
tium contijs in pmis ore tenus factis non tamen ad articulum
vitra tempus de jure pmissum porrectis Inoso Dno actoris pten
sentiu diligenta solennr pollante examinatis et debite intellectis
Tenen Inosum Sadzinienem Solicknowski citatum satisfacere De
creto anteriori dilationis vera Infirmitatis in anteactis Judijs ca
stren Radzecens Da Secunda Sndie festi Sancti Lucæ Evangelæ
Anno pmem pterito sibi recepta Juramenti officij pntis admini
strit et quoniam hoc ce Juramentum super eaq Infirmitate
per pten actoream est Inductum provide partibus in re jure
de experiri mandat. Inexperimento Tenen partem actoream
citatam parti docere de termo et conditionis Lis. Judicium
Adinuenit et quia docuit provide partibus causam pntem

psequi in jurid.

prosequi injunxit. In prosecutione causæ quoniam pars actorea cū Grosō Sołowłowski hærede in anterioribus Judijs terminum interminijt nec p̄ transactum terminum eundē pro mōnis Judijs adcitauit proinde Judex præsens decernit. Quattus pars actorea Grosus Ludovicum Sołowłowski hæredem ad causam p̄sentem pro tenis Judijs Castri Radecen. adcitet cum citationis suæ Judm p̄sens Castrum Capitaneū Radecen. causam & sententiam ad illum terminum suspendendam esse censuit prout p̄sens suspendit judicando et habent. Sunt itaq; habituræ partes prænōata utraq; in eorq; p̄sentiā Judijs Castri Capitaneū Radecen. ab hinc prius et primius in loco Radecensi celebrandi adulterius terminum ea in causa jure procedendi et experiendi terminum comparendi pemptum ipsi per Judm p̄sens officium et conservatum Nullius partis jure læso imo per oia salvo manente.

Wiszowskiemu Datur Dilatō ad producendas Literas.

Proposuit Judi et offert pars infrascripta actorea contra infrascripta nōandam citatam partem super Relatorem exportatæ citationis coram dictis præsens Castrum Capitaneū Radecen. ignitam et ea ejusq; actis authentice desumptam infrascriptam tenoris talis. Actum in Castro Radecen. Feria secunda p̄ festum Sancti Joannis Baptiæ proxima Anno Dni Millmō Septingmō Decimo tertiō. Ad ostendendū actaj præsentia spectabilis Capitaneus Radecen. p̄sens unus Nobilis Andreas Gnalis Grabus Blasius Natecki de Pschowo authen. et virtus officio præsenti benenotus Sanus coram palam publice bene esse dixit se citatorem actoris authen. pro judicijs Castrens. Capitaneū Radecen. spectan. contra citatos in præscripta Literis Copiæ infrascriptæ Similes tenoris talis Chrysostomus in Orłow a Dorpost Dorpodli Radecen. Eldo dauiens. et Capneus Odercitanus Andreas Colonellus. Vobis Grosis Mariannæ Ladoginska primi olim Nobilis Michaelis Scenalowski Podlachiæ Sanociensis. Secundi ad p̄sens noti Nobilis Matthiæ Joniatowski conti Igmā matrimonium Francisci et Annæ Virginibus innuptis Scenalowskiens ejusq; olim Nobilis Michaelis

Sierakowski cum eaq; Agnè Cadolinska in primo voto matrimo
niali procreatis filiabus et olim Cyrillo et Andree Stanisla
i de Sierakow Sandecen Archidiacono Gnesnen et Premislien Canonico
Cancellario residentis in hac Curia Petricovien bonorum Mensae
episcopalium obtinentium Haeredis nuper vita functi Respectiv
et successorum hujusmodi Alex Alberto Wilkowski et Mariannae Ba
rowska Conjugibus vicissim hujusmodi bonorum Mierzbie et
aliorum quocunq; modo Personibus de personis vigore
procuratoriis summissis pecuniarijs habitis et habend virtute
literarum et mandati quae in hac parte fingunt Capli authe ordi Vtrorum
nobis seu Judicio officialis Petricov Sandecen in ter
minis querelae seu Judicij causam officij ejusdem Fiscalem Sandecen in
hunc finem expedimus vt Coram Sandecen celebrando pariter et
peremptorie compariatis ad instantiam Admodum Andreae Dni Stepha
ni Bogusz Lewicki Capituli Sandecen Actoris Quibus secundo cost
pedinam contumaciae superveniebus in antejudicium Judicij obtem
perantes citant inhaerendo Quibus licet libere scientibus quod ex anti
quo decima Manipularis in Bonis Prominatis Mierzbie ex
fundatione antecessorum eorundem vigore Erectionis ad Eccle
siam Sanctae Sandecen extradi debeat, prout jam annua
tim annis per compositionem certa summa pecuniaria pie
Defunctis antecessoribus Actoris extradebat eamq; decima
jam per multos annos detentam nec per se nec per suos eorum
Bonorum Mierzbie Subditos in summum praejudicium Mensae
Ecclesiasticae pendere et extradere non vultis nec curatis
Citati itaq; ad videndum et audiendum nos ad Solutionem De
cimae Manipularis a vestra quietatione retente Decreto
Judicij officialis stringi et compelli caeteraq; pro suis exigenda de
cerni et statui. Setis pariturus et Judicatum sensuri. Datum in Castro
Sandecen Sta tertia infra Octavas Festi Sacratissimi Corpo
ris Christi Dni Anno ejusq; millmo Septingmo Decimoterti
Ad Bona Villa Mierzbie pertinentia ibiq; citatus Fra Sexta in Vi
gilia Festi Natalis Sancti Joannis Baptistae praemissa
in anno praesenti detulisse et eamq; in Camera Sypocau
thi praesentibus Honestis Wilkowskiensi conjugibus postea

et notificando religiose

et Notificatam reliquisse de quo praesens Relaõ. Ex Actis Ca-
strens Capitans Praedecens Extraditum Moszczenski manu
propria Locis Sigilli. Factaq sua hujusmodi Pars Actorea pro
positione petijt Supranominatam cittam partem ad Judicialem
rensionem Stringi et compelli juris remedijs in toto Salvis
manentibus. Et Judm praesens Castrens Capitans Praedecens
Partium Ambarum et quidem Actoreae pnlr citatae Gnosa Po-
niatowska et Gnosae Sierakowskie per Gnosum Antonium
Moszczenski Vice Dnium Castrens Praedecens. Plenitem hisce
Actis Inserum Gnosus Wilkowski Suo et Contis Suae noe per
sonalr coram se comparentium et Judlr controvertentium
contrijs in praemis ore tenus factis non tamen ad acticandae
intra tempus de jure praesentem porrectis Gnoso Notario Acto
rum praesentium de sui diligentia Solennr Protestante exau
ditis et debite intellectis Teneri Partem Actoream citatae
Parti docere de Terno et Contentis cittonis Suae Judm adin-
venit et quia docuit Proinde Partibus causam praesentem
prosequi injunxit. In prosecutione causae. Ad Affectaõnem
Gnosi Wilkowski Dilaõnem ad producendas quietationes
de decimis ex Bonis Vierzbie Eccla Makolien persolutis
ad proxime Futura Judicia Castren Praedecens eidem Ge
neroso Wilkowski dandam et concedendam esse Judicium
offij praesentis censuit prout praesentibus dat et concedit
Cum caeteris uo citatis Judm praesens Castren Capitans Prae
decens causam praesentem ad illum ternum Suspenden
dam esse censuit prout praesentibus Suspendit judi-
candam Conservando eisq Partibus terminum compa
rendi peremptorium et habent. Sunt itaq habiturae Par
tes praenominatae utraq in eisdem proxime Futuris Ju-
dicijs Castrensibus Capitanealibus Praedecensibus abhinc
prius et proximius in Castro Praedecens celebrans adul-
terius. Secum ea in Causa jure procedendum et experi-
endum Ternum comparendi peremptorium ipsis per
Judicium praesens praefixum et conservatum Nullius

Partis jure laeso imo per omnia salvo manente.

Moszczczenski Camnus Terris Palty Brestn Cuiaviae Brestn et Praedecen Castrensis Nrij Et Choci szewska Limitat

In Termino itaq hodierno perempto ex vi Decti anterioris Solutionis. Inr Gnosum Felicem Michaelem Moszczenski Camnum Terrestrem Paltus Brestens Cujaviae Brestens et Praedecens Castrensem Notarium Actorem et Gnosos Ludovicum Sokolowski Bonorum Villae Szczkowo ac aliorum morte olim Gnosi Nicolaj Sokolowski Fris ips germi Steriliter vita functi derelictorum haeredem ac successorem lgmum tum Catharinam Gorynska olim Gnosi Stanislaj Chociszewski contem relictam viduam Bonorum praefatorum Szczkowo aliorumq itiq morte olim Gnosi Nicolaj Sokolowski derelictorum quovis Juris titulo Possessricem cittos. Idq in causa et actione Judicia per eunq actorem praefatis citatis de bonis eorum oibus ad Inscronem Castren Covalien debitoream qua mediante Submisit se et inscripsit olim Gnosus Nicolaus Sokolowski Frater praefati Gnosi Ludovici Sokolowski germanus Summam Trecentorum Florenorum polon monetae argenteae in puris Imperialibq videlicet quemlibet Imperialem per sex Florenos polon et grossos Viginti computando una cum provisione Annuali a quolibet Centum Florenorum polon per Florenos decem polonicales monetae argenteae in tymphis sine quovis adiittamento quot annis pendenda pro tempore in eaq Inscrone ex praesso Actori persolvere cui Inscroni tam olim Gnosus Nicolaus Sokolowski Frater Gnosi Ludovici Sokolowski Steriliter vita functus quam et ipsi qui post Sterilia fata ejus prout bonorum ita et Onerum ferendorum Succores ac Possores exntes contraveniendo non satisfecerunt eanq etenim eanq Summam una cum provisionibus ad multifariam Actoris requonem persolvere nolunt neq curant per quod Inscroni praefatae contravenerunt Vadium seu Vadia in Inscrone apposita Succubuerunt pro quibus super ipsis decernenq ac nihilominus ut eanq Summam una cum provisionibus retentis ac vadijs Succubitis Solvant. in Judicium praesens Castren Capitan Praedecens instituta et Intentata in proxime ptis Judicijs Castren Praedecens Lati Decto

eoq Solutioni

eoq̃ solutionis in se latiori exista vigore q̃ conservationis ejus q̃
termini in diem sorsum lgmè incidens et proveniens pars supra-
scripta actorea propositione petijt supranotatum cittatum partem
ad judicia sens rensionem stringi et compelli juris remedijs in
toto salvis manentibus. Et Judex q̃ sens castri capitanei Brade-
cense sorani Regio Stanislao Sarnowski Pincerna palatinatus juri-
dicus salus ad hunc actum juxta jura Regni subdelegato et of-
ficiose in locum Magci Felicis Michaelis Moszczenski Camerij
Terrarum palatinatus Brestensis sufficiens Brestensis et Bradecensis castrens
Regij substituto munusq̃ hoc subdelegationis in se ultro ac-
ceptante terminum hodiernum ad prima et pro-
xima causarum officij sui judicia castrensia capitanealia Bra-
decens ab hinc annis et proximius in Civitate Bradecens celebrand
distulit limitavit et prorogavit prout actu q̃ tenore differt
limitat et prorogat partibus ejus actorea p̃ntr citata per
Magcum Franciscum Zelinski Plenipotentiarium actis castri Brestens
insinuatum p̃ntr suo coram Judicio comparentibus limitationi
p̃sentem in toto consentientibus q̃ consentiendo eisdem par-
tibus terminum comparendi peremptorium et habent sunt utrq̃
habiturus partes Magcas utrq̃ in eisd̃ p̃sentibus actuum judi-
cijs castri capitanealis Bradecens ab hinc annis et proximis in Civ.
Bradecens celebrand ad ulteriusq̃ terminum causa juris pro-
cedend et terminum comparendi peremptorium ipsis
per Judicem q̃ sens p̃fixum et consecutus. Nullius partis jure
laeso imo per omnia salvo manente.

Nr Zambinski Poniatowska Serakowska Deltam Motion.
Bradecensis et Wilkowiensis comes
Proposuit Judicialiter et oratore pars ejusdem actorea contra inse
rius nominatum cittatum Plenipotentiarium super relationem executoris citationis
coram actis p̃sens castri capitanealis Bradecens cognitam et de
eis q̃ actis dictum compertam in hasce verba tenoris talis. Ac-
tum in castro Bradecensi Feria Secunda p̃ Dnicam Cantate
proxima Anno Domini Millesimo Septingentesimo Decimo tertio
Ad offm actus q̃ presentia castrens capitanealis Bradecens p̃fatus

Mōlis Dñi Jnāb Prāb Albertus Rosbitz de Brzesc Auctor
et Juratus officio ꝓsenti bene notus Janus eōrs palam pu
blice onleg ꝛjuit Relationem hāc em Auctor pro Rdijs Capis
Capitan Pradecen Spectan cor citat in franonijs ang Dñi
en Copia in gras cā Simiem tenoris talis. Chrysostomo in
Orlowo a Dorpos Dorpesti Pradecen Eldauien & Capneg
Rerituum Dñi Bonellus. Vobis Mgci Mariann de Lupsu
wska primi olim Mgci Joannis Sierakowski Capnei Mza
nen Dapiferi Cracocymen Secundi adꝓsens Nuptus Mgci
Drozdowski conti Lgmā Matri tum Josephi Matthaei Kasprzē
li Venceslai Romualdi Annæ et Salomeæ Sierakowskiem
ejusq olim Mgci Joannis Sierakowski Capnei Mzanen ꝓ
teum Rosā Ruszkowska in primo voto matrimonialiter
procreatis Filijs et Filiabus Jum Mariann de Radolinska
primi olim Mgci Michaelis Sierakowski Dapiferi Lanci
cien Secundi adꝓsens voti Mgci Mathiæ Poniatowski con
sorti Lgmā Matri atq Francisca et Annæ Virginibus Sorg
phis Sierakowskiem ejusq olim Mgci Stanislai Sierakowski
teum Angla Radolinska in primo voto matrimonialiter
procreatis Filiabus et olim Perillis et Hrdni Dñi Stani
slai Siegakowski Archidiacon Pnen et Semen Posna
nien Canci Presidentis Tribun Dñi Petricovien Bonorum
Villa Wierzbie et aliorum eo pertinentium hāredis Nepo
tibus et Successoribus Lgmis rei in Prosis Alberto Cichow
et Mariana Franowska conjugibus mutuem Lgmis Bonis
comen Wierzbie et aliorum eoꝓtinentium quor Jnis Peti
lo Soporibus de bonis vris gnāl ibus ac Semonis quibus
pecuniarijs habitis et habend argore fio et tra qua hac
in ꝑte Jungnr sapli authem nōr. Et coram Nobis seu Rdio
Offi ejus Castren Capitan Pradecen in Termis querelam
Seu Libr Causam offij ejusq Prosecuenda abhinc prig
et primum in hoc Pradecen celebrand pāl et peremptorie
compāt. Ad Instantiam Rosi Joannis Zembinski A
ctoris. Quicos et quib cōtes cum mandato vocandi mino
rennes et Virgines cum Parentum vnūm ac aliquem Tutorē
vobis dejure

vobis de jure incumbentibus plebes astijs secundo post pd.
nam contumacia in antenotatis Judicijs nris super ve-
bis obtentam citat justa et ad Inserenem Castrem Posna
niens debitoream qua mediante Ludmilitle et Insenpitin
Boris quilam Vierzbie et Ono status olim Veritinis et
Andomus Dnus Stanislaus Sieradowski Archidiaconus
Insenen Limnam Quatuor millium Florenum Polon in
argentea moneta videlicet in Imperialibus quemlibet Impe-
rialem Pro Florenis polon et grossis viginti quatuor numerando
valen Pro Florenis polon et grossis viginti quatuor numerando
una cum provisione aquolibet centum per Florenum decem monetali
mihis quotansis pendenq correspondens protempore in eaq In
serone expresso persolvere cui Inserenti tam olim Veritinis et re
verendmus Archidiaconus Insenen qm et nos qui provit Bonos
ita et onem Terrendos Successores ac Posteros et ante contravenien
do nr Satisfecistis etenim superius expressam Summam una cum
provisionibus ad multiplicandam Astor pregnplen tam on emora
tus olim Veritinis et Andomus Dnus Sieradowski Praesidens Tri
bunalis Pni Petricovien quam et nos uti Successores non per hi
vistis nec persolvere curastis per quod Inserenti Statuta contra
venistis Unde vadium seu vadia in mulcta Inserone appo
sita incubuistis pro quibus Super vobis decernendq ac nihil
ominus solutione ejusq Summe una cum provisionibus abactu
Inserenis seu ultima quietatione retentis vadijsq incubitis
presentibus citari citis pariter et ad pma Sedr sessionem da
tam in Castro Posnaniensi Feria Sexta pxima Dnicam Jubilate
proxima Anno Dni Millmo Septingmo Decimo tertio. Ad Bo
na Villa Mierzbie Sabbatho ante Dnicam Cantate proxime Mandq
pro parte Actoris Citatum Sabbatho ante Dnicam Cantate proximo Mandq
et eadq in mensa Lyppi presente ipsomet Nro Villico Sui
posuisse et notificatum reliquisse deque presens Relatio Ve
stris Castrem Capitan Posnaniensis extradita Mosteriensis ma
nu propria Locus Sigilli Datag sub Sequismodi Tenore Acto
rea Supplicatione petijt Supranotatam citatam Pnam ad Judi
lem vensicarem Stringi et compelli juris remedijs in toto Sal.

uis manentibus Et Iudm praesens Castrenm Capitanm Praede-
cenm Partium praefatarum ambarum et quidem Actoreae Gnosa Zam-
binski per Gnosum Iacobum Polichnowski Actis Castrenm Gnesnenm
Fra Secunda pt Dnicam Cantate proxima Anni praesentis In-
scriptum Plentem citatae Mgca Poniatowska et Gnosae Sera-
kowskie minorennes per Gnosum Antonium Moszczenski
Vice Nrium Castrenm Praedecenm Plentem Inscrnm Mgca Dro-
zdowska et Gnosi Sierakowscy per eundem Gnosum Moszczen-
ski personalr Gnosi Wilkowscy conges per Gnosum Albertum
Wilkowski Maritum Suo et Contis Suae nomine prnlr coram se
comparentium et Iudlr controuertentium contrijs in praemissis
Ore tenus factis non tamen ad acticandum intra tempus de jure
praescrum porrectis Gnoso Notario Actorum praesentium de sui
diligentia Solenniter Protestante exauditis et debite intelle-
ctis. Iudicium amputata Dilaone minorennitatis respu ab
renuntiationis Successioni bonorum pt olim Perillrem et Re-
uerendmum Dnum Sierakowski Archidiaconem Gnesnenm Pa-
truum Suum gerrnum derelictorum per Gnosas Sierakowskie ad
annos debitae aetatis affectata Partibus inr Le jure expe-
riri mandat. Quod Decretum Pars citata uidlt Successores olim
Perillris et Rndmi Dni Archidiaconi Gnesnenm pro Iuridi-
co non Suscepit uerum ab eo etcum eo Mgcum Chrysostho-
mum a Slubice Slubicki Subjudicem Terrenm Paltus Bre-
stenm Cujauiae Iudicem loci praesentis ad Iudia Ordinaria
Generalia Tribunm Rni Petricouienm per Mnlem Rni Gnalem
Prdum Albertum Kozak de Przedecz Iudio praesenti adstantem
ut Iuris et moris est Iudlr et Officiose mouit cui motioni id
Mgcus Iudex detulit et eam Suscepit Partibusq in pallegatis
Iudijs Ordrijs Gnalibus Tribls Rni Petricouienm termi-
num comparendi peremptum praefixit et assignauit et ha-
bent. Sunt itaq habiturae Ptes pnoatae utraq una cum eo-
dem Mgco Iudice moto in praecensitis Iudijs Ordrijs Gnali-
bus Tribls Rni Petricouienm adulterius Secum ea in cau-
sa jure procedendum et experiendum ternum comparendi
peremptum ipsis per Iudicium praesens praefixum et

assignatum

Nullius Partis Iure Laso uno per omnia Salvo ma-
renze.

Ann Walszch Pozniatowshayer Decretum Solonis

Proposuit Iudex et postea Pars Infrascripta Actorea coram Infrascripto nominando Citatam Partem Super Relationem exportata citatio-nis coram Abbis Castrensis Capitanei Lanciciensis ex una et ex eis-dem Abbis authenticis depromptam in Infrascriptam tenoris talis. Actum in Castro Lancicien. Feria Sexta pro Dnica Cantate proxima Anno Dni Millmo Septingmo Decimo Tertio. Ad offi-cium et Abbatentia Castrensis Capitanei Lanciciensis pro-nunciis Mnis Iudex Alis Sedis Baltasar Swigielski de Villa Bierlucienna Cluga officio Exerti bene notus. Tanus ea-dem nobis ac Vobis Iniuct. Quia ipse citationes Vales authenticas binas pro Iudicio Castrensis Capitanei Radecensis Spectan-tes Infrascriptis tenoris talis. Ego Sathonius Vi Dorpowet Artego Dorpolii Radecensis Clodauiensis et Capneus. Exercitus Sni Colonellus. Vobis Nobis Mariannae Kololinska primi ob-tus Mgci Michaelis a Bogusławice Kenalowski Locumtenentis Lanci-ciensis ad presens Secundi voti Mgci Mathiae Sencatowski con-jugum tum Nobis Francisca et Annae Kenalowskiensibus olim Mgci Michaelis Kenalowski cum Infrascripta Marianna Ka-dolinska matrimonii ac peractis Filiabus depositis ac ego-nis omnibus gnibus citibus ac Summis quibuscumque penes ubicun-que Fabricis et Fabricandi Vigore Officii et Vrae Capli qua fungimur aut Le modo. Vt coram Nobis seu Iudicio Vro Castrensi Radecen-si in Termino quocumque seu Iudicio Causarum Status Terra Secunda pro-clamatarum infrascriptarum seu positionem citationis exantis prius et proxime in Vro Radecensi celebrando prius et pro-ptione comparendi. Ad Instantiam Mgci Sebastiani Ni-cini Sosnicien. et Nobis Constantini Successoris ad infrascripta a Nobis Sebastiano Sabeo Wolskio Szlachcicis Germanos Abbatenus. Quibus conjunctim uti in Causa conjuncta Mandat cum Mandi minarentes Vro cum Statuti ac alioquin Lectores Ipsis de jure Incumbentium aut Se et Substa Secundo pro obtin-

tam pœnam contumacie in antedictis Judijs citant justa et ad
Inscriones binas unam quidq; Castri Lancicien. coronationis
tione obligacionis in villa Sodowe die vigesima Junij Anno
Conctu exposito manibus Subscro vadia Decem Millium Florenor
polon. monete argentee in Conctu obligacionis ac ejus obligacione
descripte et specificate (prout idem Conctus latius obloquitur)
tum et ad Inscriones Castri Sadecen. coassumptionis. Super quo
mam Dignem Millium Florenor polon. monete argentee ad pre-
orem Summam adscribit et annectit quod Summe vtriq; cum
Originali Summa Decem Millium in Inscriptionibus supradictis
efficiunt Summam Duodecem Millium Florenor polon. monete
argentee in Inscriptionibus Exarate sine quauis auctor. Quam
Summam olim Magnus Mich[ael] a Bogustawice Sierakowski pro
illo tempore Tribunus Lancicien. Mantas et Parens vester in
bonis suis gñr omnibus ac Summis quibus suis pecuniarijs
et precipue in Bonis Dzierzbice pro tempore in Inscriptionis ex
preso et specificato Summas eas dare soluere et alr enu-
merare et coram actis autem reponere et relingere neglexis
abeisq; actis nr recipere nec efficere jubere quibus Inscriones
tam olim Magnus Marthes et Parens vester contrauenit Summa
Suprascriptam Duodecem Millium Florenor polon. monete argentee
una cum pactionibus retentis Sorsina Inscriptione Inscriptis
eisq; actionibus non persoluit quinetrues uti bonor. ita et
onerum Successor contrauenitis Summam Centum Duo de
cem Millium monete argentee vi Summa junctam una cum
Prouisionibus Annuis retentis Sorsina Inscriptione inscriptis eis
actionibus nr persolutis nec persoluere vultis aut curatis
Imo Solutiones de die in diem differtis et procrastinatis
Quinetq; Vadium seu vadia in Inscriptionibus Pactis et pre-
missis Appositis ad actores Successores et vestros transgressi
pravor. Statuti et adeitamini ad audiendum et audiendum et
Solutiones Summe Suprascriptor Duodecem Millium Florenor
polon. monete argentee cui competunt una cum Prouisio-
nibus annuis abstinatis quietatione retentis per Sententiam
Regij Nri Assessorij et compelli cateraq; in talibus fieri Solita
ta contra vos Statuti et Statuti. Sicq; termino paritori et Ju-

diciabr vestr

dicialr rensur Datum vr Cov Radecen. Feria Quarta post Dominicam Sanctus Lazar proxima Anno Dñi Millmo Septingmo Decimo tertio Etas primam quid super quam pena Septimanis est obtenta una septimana ante primum Termin quem alteram uo Copia hujus Feria tertia post Dnicam Jubilate proxime ptis proxima vtrusq; vr Feria Bonorum Dicte Dier Loci presente Familia Juriali, posuit reliquit et publicauit de Juris forma Ex Acts Castren Sanicien extracto Scripsit Maszkowski manupropria Locus Sigilli. Tadeus Sua hujus modi Pars actorea propositione petijt Supranominatam citatam Partem ad Judiciales rensiones Strigi et compelli Juris remedijs in toto Relatis manentibus. Et Judex presens Castren Capitan Radecen Partibus Amicabus et quid actoreo Pbr citata Anna Soniatowska et Kralewska per Joannem Antonium Moszczenski Dicte Anno Castr Radecen Plenipotentiarium Suum Instrum pnsr coram se comparentium et Judr controvertentium contijs omnibus hactenus Partis non tamen ad acticandum intra tempus de jure pscrum ponendis Pro Quo Actor pertius de sui diligentia Solennitr Juramento Suo Judicijs et debite intellectis. Ad Objectam penam Canonis ex instantia Pnosi Joannis Arnowski Succamerij Gnesn. Pro Quo Super Pnosa Marianna de Radolinskie ejusq; Pnosi Mie Sacris a Bogusławice Kralewski Pincernan Sanicien ad usus Secundi Nuptus Pnosi Matzie Soniatowski conte Suma Matre tum Francisca Skrzeszewska et Anna Kralewska ejusq; olim Pnosi Kralewski cum eaq; Pnosa Radolinska procreatis filiabus citatis occasione non Solutionis Summe Trium Millium Florenor polon monete argenteq; sine precento aquisitionis sui Judijs Castrj Socialien Feria Secunda vt Dnicam Jubilate prima Anni presentis celebrandis obtenta Aptr coram Officio Castren Socialien ex Conservatione Terminj subzatam Pereni case Pnosas Soniatowska et Kralewskie, docere de loco Standi Judm Officij presentis adhuc nit et quoniam se se moderaminis Judicij presentis subiciant proinde Judex decernit Quattuor citata vr Constitutionem ad usus loci Standi pnam quatuordecem Marcarum polon Parti et Judicio totiens vr Festin:

ti persoluat. Sub pœna Banonis et de Rno Poloniæ Dnijsq illi
Annexis proscrionis quæ in casu contrauentionis Decito præ
senti jam ex nunc super eadem parte et bonis ejus omnibus
decernitur Mnlemq Rni Gnalem Prdum Albertum Rozali
de Przedecz Judicio præsenti adstantem ad publicandam et
proclamandam eandem Banonis et de Rno Poloniæ Dnijsq illi An
nexis proscronis pœnam hocce Judm præsens addidit et de
putauit prout addit et deputat præsentibus. Causaq præ
sens cum toto ejus effectu ac Partibus ipsis ad Mgcum Capnem
loci Siue ejus Castrem competens offm cujus uel quorum ju
risdoni Pars citata cum bonis suis sub est pro ulteriori et
finali in præmissis debito juris Ordine facienda et determi
nandæ Executione remisit remittitq Decreti sui præsentis
Vigore. Et quoniam Pars citata declarat se Judicialiter easq
pœnas solutum Pars uo obiciens uidlt Gnosus Josephus
Jarnouski in eadem declaraone persistit proinde Partibus
inr se jure experiri mandat. In experimento Teneri Partem
Actoream citatæ Parti docere de terno et conttis citaonis
suæ Judm adinuenit et quia docuit proinde Partibus Causam
præsen prosequi injunxit. In Prosecutione Causæ Judicium
præsens Castrem Capitan Prædecens causam præsentem
reiciendam esse censuit prout præsentibus reicit. Tandem
ex reiectione Quoniam Judicio offij præsen sufficienter
deductum est olim Gnosum Michaelem a Boguslauice Siera
kouski Summam Decem Millium Florem polon monetæ
argenteæ sine quouis procento in Rno currentis Gnoso Leba
stiano Wolski actori conctu certo in Chodowo die Vigesima
prima Junij in Anno Dni Millmo Sexcentmo Nonagesimo
quarto conscro manibus tam olim Gnosi Sieraliouski quam Ge
nerosi Sebastiani Wolski subscro Actis Castrem Lanciciem
Fra Sexta pt Festum Sancti Mathæi Apli et Euangliæ pro
xima Anno eodem Millmo Sexcentmo Nonagesimo Quarto
roborato in Bonis Villæ Dzierzbice una cum prouisione in
scripsisse ac subsequenti tempore per eundem Gnosum Siera
kouski a supposito Gnoso Sebastiano Wolski Summam Duorum

Millium Florem po

Milliu̇m Florenꝰ polonꝰ monete argentee fine quouis pro.
cento in Erȯ currentis contra dictꝫ et leuasse ad summa
supascrauꝫ Decem Milliu̇m Florenꝰ polonꝰ prenominato
Ihoso Wolsli coram Aplico psenꝰ Ira Quinta ante Domi.
nicam Ihu vocavit Quadragesimam prodicta Anno Dni Mil.
simo Decentesimo Nonagesimo octauo, adscripsisse et trans.
misisse cu̇ Summa Decem Milliu̇m Florenꝰ polonꝰ Ihoso Seba
stiano Wolsli soluendam assecurasse. Demu̇ per prefatꝫ
Ihesum Sebastianu̇m Wolsli Summam Undecem Milliu̇m
Florenꝰ polonꝰ monete in Inscione expssa et supascripta Ipsi
Summa efficiente Duodecem Milliu̇m Florenꝰ polonꝰ Ihoso Co
stantino Wolsli Patri suo gerno coram Aplico et psenꝰ Sabba
tho pꝰ Festum Sancti Iacobi Aplꝰ anno Anno Dni Millesimo
Septingesimo Septimo transtulisse. Demu̇ per Sorenoatum
olim Modum Seraskerii provisiones ab eaꝫ Summa Unde
cem Milliu̇m Florenꝰ polonꝰ transpisa Ihoso Constantino
Wolsli scripto certo manuali in Predicꝫ Sabbatho post
Festum Sancti Iacobi Aplꝰ Anno Dni Millesimo Septingesimo
Septimo consecuto manu sua subscripto solucndas assecurasse
nec non a summa restanti Mille Florenꝰ polonꝰ per Ihesum
Sebastianu̇m Wolsli sibi reservata provisiones in par.
te soluisse in parte retinuisse. Super de Quibꝰ officij psentis attẽ
tis Supplicis Inscionibus decreuit presentibꝰ decernit. Qua
tenus Ihosa Soniatowska Bonorum mortẽ Supplicis olim
Magci Seraskerii Pacillatensis Lancicien. sororis Maritꝰ sui
derelictorum possessoris emundando coram Bonorum
Solonen. Iudice et quib. Ihoso Sebastiano Wolsli Summam
Mille Florenꝰ polonꝰ Ihoso Constantino Wolsli Summa
nam Undecem Milliu̇m Florenꝰ polonꝰ utras monete ar.
gentee fine provento in Conctu et Inscione sub adscriptitia
expssa una cu̇m provisionibus retentis exclusa earuꝫ
Provisionu̇m Medietate pro Annis Demi tribus calamitosis
desolatis Salvis quietationibus de provisionibus exclusis
interim Solutionis reprodu̇cendꝫ et per dictores acceptandꝫ
Coram officio presenti in decursu Sex Septimanarꝫ prodime

elabendarum sine omnibus dilationibus Manifestationem Protella
tionem ac sine in Bona offerenda Intromissione praevia ejus
dem summae cum provisionibus retentis in Personam prosol
ventis Transfusione per Levantes, et quietatione de Submissi
one certa coram Actis praesentibus per olim Sapienciatum Magnificum
Sierakowski Generoso Sebastiano Wolski de non persolvenda sine
scitu ejus summa Undecem Millium Florenorum polonicalium Generoso
Constantino Wolski eadem transfusionis serviente facta
per eundem Generosum Wolski in personam Successorum Ma
gnifici Sierakowski recognoscendis solvat et realiter enu
meret. Idque sub poena Banonis et de Regno Poloniae Dominiisque
illi annexis proscriptionis quae in casu contraventionis Decreto
praesenti jam exnunc super eadem parte citata videlicet Generosa
Poniatowska decernitur. Mandamque Regni Generalem Praedictum Al
bertum Rozak de Przedecz Judicio praesenti adstantem ad
publicandam et proclamandam eandem Banonis et de Regno
Poloniae Dominiisque illi annexis proscriptionis poenam hocce Judi
cium praesens addidit et deputavit prout addit et depu
tat praesentibus. Et Terminus publicandae post Contraven
tionem Decreto praesenti in proxime futuris Judiciis Castrensibus Prae
decensibus sine quavis adcitatione praefigitur et conserva
tur peremptorius. Lucta per citatam partem videlicet Generosam
Poniatowska poena Quatuordecem Marcarum polonica
lium Parti et Judicio per medium in Instanti solvenda
Idque sub poena Banonis et de Regno Poloniae Dominiisque illi An
nexis proscriptionis quae in casu Contraventionis Decreto praesenti
jam exnunc super eadem parte citata videlicet Generosa Ponia
towska et bonis ejus omnibus decernitur. Mandamque Regni
Generalem Praedictum Albertum Rozak de Przedecz Judicio prae
senti adstantem ad publicandam et proclamandam eandem
Banonis et de Regno Poloniae Dominiisque illi annexis proscriptionis
poenam Judicium officii praesentis addidit et deputavit pro
ut addit et deputat praesentibus. Causamque praesentem cum
et bonis ejus omnibus.

toto eius effectu

toto ejus effectu ac Partibus Ipsis ad Mgcum Capnem loci
sive ejus Castren competens offm cujus Jurisdoni Pars
Citata videlicet Suprascra Gnosa Poniatowska cum Bonis
suis subest pro ulteriori et Finali in pmissis debito ju
ris Ordine facienda et determinanda Executione remi.
sit remittitq Decreti sui praesentis vigore.

Iwanski et alij citati n comparentes Baniti et Pubcati.
Cum caeteris comparen Dectum Suspensionis.

Proposuit Judlr et Offose Pars infrascra Actorea con Inferiq
novanq cittam Partem super Relaonem exportatae cittonis co.
ram Actis psen Castren Capitan Praedecen rgnitam et ex
eisq Actis authentice depromptam infrascram tenoris talis.
Actum in Castro Praedecensi Feria Secunda pt Festum
Nattis Sancti Joannis Baptae proxima Anno Domini
Millmo Septingmo Decimo tertio. Ad Offm Actaq psentia Ca
stren Capitan Praedecen pnlr uns Mnlis Rni Gnalis Pdus
Stanislaus Chabłosz de Rysiny authen et Juratus offo pra
senti bene notus Sanus exns palam pubce bnleq rgnit
se Cittonem hanc authen pro Judijs Castren Capitan Prae
decen Spectan con citatos infranominanq Servien Copiae
infrascra Similem tenoris talis. Chrysostomus a Dor
posz in Orłowo Dorposki Praedecen Kłodavien Capneq
Rni Exercituum Colonellus. Vobis Gnosis Adamo Iwanski
olim Magci Iwanski Subjudicis Terris Lanciciens Filio Bo
norum Korzecznik et Stypin Haeredi tum Gnosis Josepho
Francisco Jacobo Mariannae Catharinae Jankowskim olim Ge
nerosi Marcellini Jankowski Filijs et Filiabus atq Laurentio
Jankowski eorunq Fratri Patrueli tumq Mariannae itidq
Jankowska Gnosi Janowski conti Sgmae alijsq oibus pt ta
ta olim Gnosi Alexandri Jankowski Bona Stypin nescitur quo
titulo Possidentis et ad eaq bona jus quoddam ptendentis
Successoribus tum Joanni Kempalski et Alexandro Kwiatko
wski eorunq Bonorum mornis Possessoribus atq Gnosae Constan
tiae Bielicka olim Gnosi Stanislai Ciosnowski conti dere
lictae Viduae et ad eaq Bona sese interessanti alijsq oibus

Sigui fuerint Interessantibus de psonis bonis q̃ eius
modi; quibuscuis gñr oibus pecuns Sabitis et Sabens Vi-
gore Sic et ma que hac in pte Sapi stungnr auctie nde
Vt Sorson Vobis Judicioq; mo in Sermis querelans Sasans Ssp
cij ac Deemptionum in Judijs Castr Vrdecen Sena cun-
da Seu prius uel proximius ab hinc in Sm̃o Vadecen
celebranq; pñr ac pempte compatis. Ad Instantia Psonr
Joseph Thome Jñe Sacis et Felis Rozyelic Stum dtha
rine Rozyska Jnosi Joseph Sankowski contis Jgne eius
uo Jnosi Joannis Czyeli Filionm et Filia quibus Manita
ta Affinis m Maniti aut se et pSbia minorennes uo mi
Sitentia Tutoris Manitatar in pSbia Maniti minoren
nes uo Sjuisdem et cillos in a Sbia Tutorq; citant pa
co. Quatis suos Summonans decem Sitium Jnosen Sor in
Jnosen alibiue quemuis Imperialem Florenis Rex Sapis
quindecim computand in Bona Rozyelick et Sypin in
Obligaonem dotis pro exportaone Dotis Jnosan Tedei
gim Swanska Jnosi Sabthan Vbosii contenq̃ma
concernentis per olim Sarientem Sttonem datam Solu-
tis una cum restitutione Sontributionum in Bona Ro
zyelm si erogatas aut Bona Sypin Vigore Obligaonis
una cum provenibus tempore Sessionis vte edijq bonis pcipis
Sortibus reddatis ac restituatis decolaonemq; qua si minoris
Sit recompensetis pro quibus citamini Sitis paritur et ad
pma Sedis venturi. Datum in Castro Vrdecensi Sena Quinta
ipsa die cum Festi Sacratissimi Corporis Jñi Sti Anno Domi
ni Millmo Septingmo Decimo Octavo Ad Bona Nob. Sypin
Veniamq; ekiq Sitiam Fri Sestam in Vigilia Festi Sancti
Joannis Sapte anno Jsem detulisse et eam in mensa Ju
dicis ejusq; gente Jnoso Kuiastkowski posuisse et non ici
tato reliquo dequo pcessum Sedeo. Ex acto Castri Sapitan Vrde
censis Extraditum Moszczenski manu ppria Sigilli Ju-
etagis sua impressi Sors Sententia prosecutione petijt Supplicat
tam dictam Sortem de Judicialem sensionem Stringi et com-
pelli juris remedijs in toto Sortis manentibus. Et Judex pens

Castri Sapitan Vrd

Castren Capitan Praedecen Partium Ambarum et quidem Actoreae Gnosi Rozycy et Jankowska per Gnosum Josephum Rozycki suo et Fratrum suorum ac Sororis suae Gnosae Jankowska nomine citatae Gnosus Josephus Jankowski suo et Fratrum suorum Sororumque suam germanam noe tantum pnlr Gnosus Kempalski per eundem Gnosum Jankowski Gnosus Kwiatkowski pnlr Gnosa Ciosnowska pnlr coram se comparentium et Judlr controuertentium contrijs in pmis bretenus factis n tamen ad acticandum intra tempus de jure pscrum porrectis Gnoso Notario Actorum psentium de sui diligentia solenniter prostante exauditis et debite intellectis. Quoniam Gnosus Iwanski haeres Bonorum Korzecenski et Stypin et alij citati non comparentes in Termino psenti permittunt se condemnari proinde Judm praesens Causam praesentem cum comparentibus ad ulteriorem conuictionem Gnosi Iwanski et aliorum citatorum non comparentium suspendendam esse censuit prout suspendit judicandam et habent. Sunt itaque habituae Partes praenominatae vtraque in eisque futuris Judicijs Castren Capitan Praedecen ab hinc prius et proximius in Cro Praedecensi celebrandae ad ulterius secum ea in causa jure procedens et experiens ternum comparendi peremptum ipsis per Judicium psens praefixum et conseruatum Nullius Partis Jure laeso imo per omnia saluo manente. Tandem Pars supra scriptae Actorea superius noatam cittam Pactem ad Judm praesens Castren Capitan Praedecen per Mnlem Regni Gnalem Pdlum Albertum Rozak de Przedecz Judicio praesenti adstantem semel bis ter et ultra Juris formam vicibus quatuor acclamatam et nec per se nec per suum quemuis lgmum Plentem comparen imo prout idem Mnlis Jus suum restituens Judicio retulit contumacem exntem in lucro suo pro toto negotij sui Prinlis juxta contta cittonis suae ex admissione Judicij officij ejusque Judlr et Offose condemnauit vlterioraque sibi per Judm praesens decerni affectauit cuius affectaoni tum et iuri communi annuendo Judm psens Castren Capitan Praedecen decreuit.

præsentibusq decernit Insontumaciam Solutionem sum
mæ et proventuum de Bonis Stypin uel dimissionem eo:
rumq Bononem vigé Contractus eidj in Instanti Sab pæna
Banonis et de Xnó Poloniæ Dnijsq illi annexis prosèq
mis quà in casu contrauentionis Decto p Senti jam exnunc
Super eaq Parte citatæ uidlt Prosis Adamo Iwanskj Comps
Horzecznik et Stypin Hæredè Laurentio Jankowskii
et Marianna Jankowska Prosi Janowskii conte Igoña et
bonis eorum cibus decernitur. Mlemq Sni Psalem Pcl
Albertum Cozali de Przedecz Judiò præsenti adstantes ap
plicanq et prælamanq eanq Banonis et de Xnó Poloniæ Do:
minijsq illi annexis prosequonis pænam hocce Judm præsens ad
didit et deputauit procl addit et deputat præsentibusq
quiq Nihis modo p missa a Judicio p Senti additus et deputa
tus eorum jus deputationis sibi fideliter reddens in facie
Judij ofij ejusdem recognouit Se prædictam Banitionis et
de Xnó Poloniæ Dnijsq illi annexis prosequonis pænam mo
do p misso Super Parte citata uidlt Prosis Adamo Iwanskj
Bononem Horzecznik et Stypin Hæredè et Laurentio Jan
kowskii atq Marianna Jankowska Prosi Janowskii consor
te Igoña et bonis eorum cibus obtentam primum hic insta
bo Judiciali postmodum in foro publco Ciuitatis præfatæ
Prædecessorum frequentia Multorum hominum equestris et
plebeiæ conditionis exantiam alta clara sonorosa in
telligibilijq uoce sua p conica publicasse prælamasse et
omnibus quorum Interest ad notitiam deduxisse de quo p:
sens Relatio. Post publicatam uò eandem Banonis et de
quo Poloniæ Dnijsq illi annexis prænis pænam Judicium
præsens Castrense Capitaneale decens Causam hanc cum toto
ejus effectu ac tibus ejus ad Siquem sapneum loci sui ejus
Castrense competens ofm cujus Jurisdoni Pars citata uidle
licet Prosi Adamus Iwanskj Bononem Horzecznik et Sty
pin Hæredè Laurentio Jankowskii et Marianna Jan
kowska Prosi Janowskii conjux Igoña cum bonis suis subsum
pro ulteriori et finali in præmissis debito jurisordine Pau:
enda et determinanda Executione remisit remittitq

Decreti Jo

Decreti Sui præsentis Vigore

Leznicky et Vminski Judex Castr. Crusvicien. Limitant.

In termino itaq hodierno peremptorio exui Decti anterioris Dilaonis Secundariæ deducendæ In quonis Gnoso Vminski Judici Castren. Crusvicien. concessæ Inr. Ingrem Judij nri eiusq Delatores Gnosos Michaelem et Nicolaum Leznickich Fratres inr. Legernos Bononum villæ Dembionki Summa ot Gnosæ Margarethæ Leznicka olim Gnosi Stephani Białoskorski contis steriliter vita functæ Suorum vo actorum amittæ germanæ Oneratorum Succores Igmos Actores et Gnosum Casimirum Vminski Judicem Castren. Crusvicien. Bononum villæ Dembionki cum Infrascrio Comprinli Invasorem violentiarum in Terno terni probandarum Patratorem Prinlem cittum, Idq in Causa et actione Judria per eosd Actores præfato citto pro pœnis con. Invasores Bonorum alienorum Sancitis per eum quoq Succubitis ex eo. Quia ipse Gnosus Vminski minime Attento Suorum Actorum Super bonis præfatis Dembionki justo rito Igmoq iure fatis Sterilibus dictæ olim Gnosæ de Leznickie Białoskorska actorum amittæ gernæ imminen. quo uti per leges ipsæ Actoribus concessum est Nulla Juris successivi habita raone ausus est Bona Sæpe dicta Dembionki Summæ tum Possoni Actorum obnoxia assumpto Seu Generoso Stanislao Białoskorski vi et violr Supriequitare ibiq Boves in Numero Septem, lebetem, tum tritici coretos Duodecem nec n res permultas Regro Seorsivo connotatas Actorum proprias inibiq exntes de eisd Bonis accipere incommodumq Sui convertere exindeq Bona eaq debita agricultura tum provenn. concernen. privare penitusq per eanq ips violentam Boum interceptionem bona eaq desolare Patremfamilias rei Æconomicæ attenden. p Actores relictum confundere contemptuare de Bonisq ipsæ expellere atsq violentias (prout Protto eo nomine Facta latiq edissent) patrare prout de facto p missa Omnia executus est pœnasq eo nomine in Legibus Rni descras Succubuit pro quibus Super ipso decernen. ac Nihilominus ut damna p ipsum Causata refundat. boves lebetem ac alias res in Instanti

restituat. In Judm praesens Castrem Capitanum Praedecensem insti
tuta et intentata in proxime praettis Judicijs Castrem Praede
cen lati Decto eodem Dilaonis Secundarie deducendae Inquo
nis in se latiori existente. Vigoreque conseruationis ejusdem Ter
mini in diem Gorniam Sgme incidens et Prouenien. Pars
Suprascra Actorea propositione petijt Superius noatam
cittam Partem ad Judialem rensionem Stringi et compel
li juris remedijs in toto Saluis manentibus. Et Judm prae
sens Castrum Capitanum Praedecense Terminum hodiernum
ad prima et proxima Causarum officij sui Judia Castrem
Capitanum Praedecen ab hinc prius et proximius in Cro Prae
decensi celebrandae distulit limitauit et prorogauit pro
ut actu praesenti differt limitat et progat. Partibus ipsis
Actorea personam citata itidem pnlr suo coram Judio compa
rentibus limitaonique praesenti in toto consentientibus con
seruando eisdem Partibus ternum comparendi peremptum et
habent. Sunt itaque habiturae Partes pnominatae utraque in
eisdem futuris Judijs Castrem Capitanum Praedecen ab hinc pri
us et proximius in Cro Praedecen celebrandae ad ulterius Le
cum ea in causa iure pcedendi et experiendi Ternum com
parendi peremptum ipsis per Judm psens pfixum et conser
uatum Nullius Partis jure laeso imo per omnia Saluo
manente.

Leznicky et Tomicky ac alij Limitant.

In Termino itaque hodierno peremptoo exui Decti anterioris Dila
tionis Secundariae uerae Infirmitatis Gnoso Thomae Tomicki
uni excitatis concessae Inr Ingrem Judij Offij Nri ejusque Delres
Gnosos Nicolaum et Michaelem Leznickich Fres inr se ger
manos Bonorumque omnium moibus et immoibus Summamque
quamuis pecuniam ppriam Fatis Sterilibus Gnosae Bialoskor
ska amittae suae derelictorum erga alios consuccores suos suc
cessores Sgmos Actores et Gnosos Thomam Parentem et Fran
ciscum Filium Tomickich Prinles tum Nblem Piaskowski
eorumque Gnosorum Thomickich Famulum Comprinlem et Com
prinlem citatos Idque in causa et actione Judria per eosdem
Actores praefatis citatis Inhaerendo Protoni suae coram Actis

aut Generali eo

Authentius Rni eo mõe cors ipsi facta ꝓpanis legibꝫ Rni de
sons per ipsos succubins edeo. Quia ipsi Inosi. Bialos Do
miccy et ꝓtertim Inosus parens n attentis legibus et sonsbus
Rni quæ aliena fortuna neminem gaudere volunt mõed
dere vnicuiꝫ quod suum est sua dent optime gnarus hujus quod
actores ꝑt mrata olim Inosiana Bialoshorska steri lem
amittam germanam suam ad bona mõsba et mõnoiba sam
nasꝫ quasvis pecunias ubinis oeconomo parentes morte
ipsi derelicti de jure successivo concurrere debeant cõsonne
fas et dquum sibi lab hoc turbulento Rni tempore proces.
sit ad eam succõnem necitur quonam juris ꝓtextu se in
termiscuit et interessuit quando quiꝫ accepta notitia fato
ꝓ ejusꝫ ot Inosa Margaretha Bialoshorska in Domis villa
Dembionki sorte jure ejus subjecta ex morte peroptimi pa
rentis sui bonis somorski in vicinitate cum eaꝫ olim pe
nevia amitta actoris manens denuntiati mratoꝫ Inosus
Franciscum Domicli filiũs et Stben Piaskowski famulũ
suos tempore in stõne specificato in eaꝫ bona Dembionki
supprimi sit et ad attentandum sentias et interessiorum no
stra informauit et fussit qui supermõnissi et informati man
data ipsi ad nutum exequendo bona dicta Dembionki pos.
sessioni dicte olim Inosæ Bialoshorskæ subjecta tempore
paterni recepto mrati Inosus Franciscus Domicli et
Piaskowski famulus supermequitanent ibiꝫ non expecta
ta humaone corporis pie defuncte Inosæ amitte actoris
rebus ejus ꝓpriis mõibus provelle et beneplacito suo dispo
suerunt non nullasꝫ res mis enijs et seminiis contentas
ut pote clenodia margaretas vestes et vestimenta mu
liebria magno sumptu coemptis et comparatis muniments
et dispões varias sortitis legw specificatis cuꝫ eisꝫ seruiti
is intercepenunt et ad parentem et Dnũm suum deuoli
curarunt non nullas res ad rem oeconomicam spectans ꝓ.
fato olim Inosi somorski interiisse ꝓmisenant et cum e.
isꝫ dispartiti sunt. Quapma hæ et n aliter pegenent ꝓ quod
contra leges Rni excessenent panasꝫ mõne mõnoiba sua
cubuenent proquibꝫ super ipsis decernendis ac nihilominꝫ
ut res omnes sortitis legw commotas et specificatas resti.

tuant in Judm praesens Castrensis Capitaneus Praedecessor institu
ta et intentata in proxime praetitis Judicijs Castrensibus Praedecessoribus
lati Decreto eorum Dilationis Secundariae verae Infirmita
tis in se lationi existente. Vigoreque conservationis ejusque Termini
in diem Gornam legitime incidens et proveniens. Pars supra scripta
Actorea propositione petijt supranominatam citatam Partem ad
Judicialem rensionem stringi et compelli juris remedijs
in toto Salvis manentibus. Et Judm praesens Castrensis Capi
taneus Praedecessor Terminum Gornum ad prima et proxima Cau
sarum Officij Sui Judicia Castrensis Capitaneus Praedecessor ab
hinc prius et proximius in Cro Praedecessorum celebrandae dissu
lit limitavit et prorogavit prout actu praesenti differt limi
tat et prorogat, Partibus ipsis Actorea Generosis Lesnickiensibus per
sonaliter citata per Generosum Casimirum Sokolowski Notarium
Castrensem Covaliensem praenotatis Suo coram Judicio comparentibus limi
tationique praesenti in toto consentiens Conservando eisque Par
tibus Terminum comparendi peremptum et habent. Sunt itaque
habiturae Partes praenotatae utraque in eisque futuris Judicijs
Castrensibus Capitaneus Praedecessor ab hinc prius et proximius
in Cro Praedecessorum celebrandae ad ulterius secum ea in causa
jure procedendae et experiendae Terminum comparendi peremptum
ipsis per Judm praesens praefixum et conservatum Nullius Par
tis jure laeso imo pro omnia Salvo manente.

Stesicki Banitus et Publicatus
Cum G. Polichnowski Decretum Suspensionis

In Termino itaque hodierno peremptorio ex vi Decreti Anterioris Limitatio
nis Inter Generosum Albertum Murzynowski Actorem et Generosos Dy
onisium Stesicki et Generosi Jacobi Stesicki Filium Bonorum Vil
lae Dziewczopole Haeredem et Jacobum Polichnowski Praetatorum
Bonorum Dziewczopole quovis iuris titulo Possessorem cittos Jdque
in causa et actione Judicia per eundem Actorem praefatis cittis pro
eo. Quattus ipsi Provisiones a Summa Quatuor Millium Florenorum
polonicorum Sine quovis procento in Regno currentis olim Generosae Dorotheae
Drwalewska conti Actoris legitimae ac ejus Successoribus Serviens
et Bonis Dziewczopole haerente in qua quidem Summa jus Adducta
litium Ac

lituum actorꝝ per olim Gnōsanꝝ Dorotheanꝝ Ierusalē cōsulē
contēm Iuan Spaniſimanꝝ coramꝝ actis dutsenꝝ Ēni re-
cognitꝝ extenditur. Vigore ejusꝝ dcuitalitatis debitas et
Ibi actori prouenientꝝ ab ultima quietatōne retantas Ēni
coram Iudice personaliter Iudicium ꝑsens castrenꝝ Sa-
petanꝝ Rodecenꝝ in Iitata et intentata in pmēſ Ihs Iu-
dicijs castrenꝝ Rodecenꝝ lati dicto eodem limitationis in-
se lōni exante Vigore consenationis ejusꝝ terni in di-
em Iarmanagne in cidenꝝ et ꝓueniens Iars Suprascꝝ a-
ctorea Iuperiens nōatanꝝ cittanꝝ Iartem proscitōne pe-
tijt ad Iudialem versionem stringi et Impelli jundreme
dijs in toto Saluis manentibus. Et Iudex ꝑsens castrenꝝ Sapi
tanꝝ Rodecenꝝ Iartium ambarum et quid actoreꝝ pro ci-
tata Ihesus Iacobus Scienowski Iuo pro interesse tantum
pūr coram se comparentium et Iudr controuertens contra
mōmis ore tenus Iactis n tamen ad articulq vitra tem-
pus de jure ꝑscriptus perrectis Ihesu Notario dictorum pra
sentium de hei diligentia Solennitr ptante exauditis
et debite vntellectis Teneri Iartem Asoreanam citatā do-
cere de terno et contris cittonis Iuꝝ Iudex adinuenit et
quid docuit pronde causam ꝓsequi injundit. In pro-
secutōne causꝝ quoniam Pblis Scipicli Bononꝝ Dieuso-
pole hares in terno ꝑsens permisit de condemnari Proinde
cum Ihesu Polie Scowski citq cittō causam ꝑsens ad ulteriō
rem Hæredis Pblis Scipicli conuictionem Suspendendam
esse censuit prout ꝑsens Suspendit judicandam et Iabent
dum tantū tacitaq Iua lectura Ihesu Notaria extraq in eisq Iudicijs it
conuictionem Hæredis castrenꝝ Rodecenꝝ in libro Rodē
cens celebrans ad ulterius Seuonea mi causa jure procedens
et Iperiens terminum comparens pemptum ipse Iudex ꝑsens
ppūgno et conseruatiuo Nullius Iartis jure Salvo imo p
dicta Salvo manente Iancq Suprascꝝ Iars actorea Iudi-
cium Ingnius Dyonisius Scipicli Bononꝝ Trilli Dieuso-
pole Hæredem cittum ad Iudm ꝑsens castrū capitanꝝ Ro
decenꝝ p Iartem Ēni Iralem Iroem Albertum Cosakde
Iredict Iudicio ꝑscripti adstans semel bis ter et ultra Iu-
dicis formam vicibus quatuor auctam citauit et nec ꝑse

nec per suum quemvis legitimum Plenitem comparentem imo
prout id Mnlis jus suum restituens Judicio retulit Concem
exantem in lucro suo pro toto negotij sui Principalis juxta con
tenta citationis suae ex admissione Judij officij ejusdem Judicialiter
et officiose condemnavit. Ulterioraq sibi per Judicium praesens
decerni affectavit cujus affectationi tum et juri commu
ni Judicium praesens Castrensis Capitaneus praedecessor annuendo de
crevit praesentibusq decernit. In Terno conservato solu
tionem summae una cum provisione ab ea pervenientibus idq in
instanti sub poena banonis et de Regno Poloniae Dnijsq illi
annexis proscriptionis quae in casu contraventionis Decreto
praesenti jam ex nunc super eodem Gnoso Stesielu citto et bonis
ejus omnibus decernitur. Mnlemq Rni Gnalem Prdum Alber
tum Kozali de Przedecz Judicio praesenti adstantem ad publicandum
et proclamandum eandem banonis et de Regno Poloniae Dnijsq illi an
nexis proscriptionis poenam hocce Judicium praesens addidit et deputa
vit prout addit et deputat praesentibus. Qui quidem Mnlis mo
do primo a Judicio praesenti additus et deputatus exans Jus depu
tationis suae fideliter reddens in facie Judij officij praesentis requirit se prae
dictam Banonis et de Regno Poloniae Dnijsq illi annexis proscrip
tionis poenam modo primo super eodem Gnoso Stesielu citato et bonis
ejus omnibus obtentam primum hic in Stuba Judiciali postmo
dum in foro publico Civitatis praesentis praedecessoris in frequentia
multorum honorum equestris Ordinis ac plebeiae condonis
exantium alta clara sonorosa intelligibiliq voce sua prae
conica publicasse proclamasse et omnibus quorum interest ad
notitiam deduxisse de quo praesens Relatio. Post publicata
vero eandem banonis et de Regno Poloniae Dnijsq illi annexis pro
scriptionis poenam Judicium praesens Castrensis Capitaneus praedecessor Cau
sam hanc cum toto ejus effectu ac partibus ipsis ad Ma
gnum Capitaneum loci sive Castrensem competens officium cujus
vel quorum Jurisdictioni Gnosus Stesielu bonorum Dziewczo
pole haeres citatus cum bonis suis subest pro ulteriori et fi
nali in primis debito Jurisordine faciens et determinans
Executione remisit remittitq Decreti sui praesentis vigore.

R. Kretkowski Praeptus Gnesnensis Banitus et Publicatus.

cum caeteris sich.

Cum ceteris citatis Dectum Suspensionis.

Exposuit Judex et officium suum infrascripta actorea cum instancia
noanq; citatam stare super relationem exhortata citatoris
coram Nobis quem Castro Capitaneo Strodecensi cognitam etc.
exercitij actis deprompta infrascriptam tenoris talis.
Actum in Castro Strodecensi Feria secunda ad festum
Natalis Sancti Joannis Baptistæ proxima Anno Dni Millmo
septingmo decimo tertio. Ad offm Actagi presentibus Nobis Capitaneo
Strodecensi prtmnis Nobilibus Leni Pudlis Ldus Albertus Ro-
Zak de Strodecz actoris et Curtius offo presenti benenotus
Joannes ednis palam publice prlegi fecit. Relationem talem
actoris pro fidei Castri Capitanei Strodecensis Spectans cons
citatos infranominatos. Primum Copia infrascripta. Universis et sing
gulis talibus Proconsulibus Homagiis in Crtowo a Dorpo z Dorposchi Stro
decensi Klodawien et Capitaneis Ecclesiarum Leni Stanislaus
Petrus Serillus et Andreas Dno Felici Kretkowski Stro
psto Snesnen Canco Calmen Bononien Villæ Biany Nazredi
tum Snosio Joannicio Wygnanski et Pud Kretkowsky
et Snosi Martini Sigismundi Leni Nobis Kretkowski filiæ
congibus minicem Leonis Bononien comunq; Biany quem
juris titulo Possessionibus tum et alijs de quo aliquo jure ad-
eaq; bona Biany Interessantibus de Bis ac alijs bonis Nris
gnlr ecbus Lemmicis quibusd; jeuen habitis et habens
vigre Lio et Nra qua fuc vi pte Sungnen Sapiantiæ mis
Pt coram nobis seu Judice offij in Castro Capitaneo Stro
decensi vi Termis quereloz seu Judicij Sabbathi offij ejus
Fra Secunda ad hnc prias et plenius in Cow Strodecens
celebrand pntr et pemptle compatis. Ac Instantiam
Snosonis Sangis et Laurentij alti Domicellæ Virgi
nis minoptis fratrum ac Sororis Linrle germanorum Bar
sluck ot Snosi Nicolai Stanislai Filiorum et Filiæ et ot
Snosi Adami Stanislai nepotum et succonum Lmonis a-
ctionis Luiuos et quid Virgo cum comuncq; Snosore Ju
tum Nonum pdle apstlia te quoq; cotendeu ejusdq; Snosi
Mariti Sui ibiq; pdle apstlia Secundo pt pdnam pontia
inantenori bus Judicijs Nris Saperuobis ostentu scitat
justa et Ad Instantiam Castrei Strodecens debitoream

qua mediante submisit se et inscripsit ol Gnosus Georgi
us Krethowski antecedaneus hæres Bonorum præfatorum Vil
læ Bary summam Mille Florenorum polonorum pro tempore in eadem
Inscriptione specificato ol Gnoso Adamo Barski Avo Actorum persol
uere non tamen Inscriptioni prædictæ tam ol Gnosus Georgius Kre
thowski antecedaneus hæres quam et vos uti successores prout
Bonorum ita et onerum Ferendorum satisfecistis et enim eam
summam ad requisitionem tam olim Gnosi Avi quam et Parentis
Actorum ad extremum ad quotidianam expostulationem mo
dernorum Actorum uti legitimorum successorum persoluere non vul
tis neque curatis per quod Inscriptioni mratæ contrauenistis Va
dium in eadem Inscriptione appositum succubuistis pro quo ipse
per vobis decernendum ac nihilominus solutione ejusdem sum
mæ tum et provisionem eorum persolutione in hucusque summæ ac vadio
succubito præsentem citationi sitis parituri et ad præmissa Judicialiter rensu
ri Datum in Cro Prædecessoris Tra Quinta ante Festum Nativitatis
Sancti Joannis Baptæ proxima Anno Dni Millesimo Septim
gmo Decimo tertio. Ad Bona Villæ Bary Curiamque ibidem
sittam die Hornia actu præsentem contra detulisse et eandem
in mensa Curiæ ejusdem præsente Gnoso Wyznanski citato
posuisse et notificatum reliquit de quo præsens Relatio. Ex A
ctis Castrensibus Capitanei Prædecessoris extraditum Moszczenski
manu propria Locus Sygilli Factaque sua hujusmodi Pars A
ctorea propositione petijt superius nominatam ad Judi
cialem rensionem stringi et compelli juris remedijs in
toto saluis manentibus. Et Judicium præsens Castrensem Capitanum
Prædecessorem partium ambarum et quidem actoreæ Gnosus Laurentius
Barski Suo et Fris ac Sororis suorum germanorum nomine pro nobis
citatæ vero Gnosus Wyznanski Suo et contis suæ nomine pro nobis
coram se comparentium et Judicialiter controuertentium contrijs
in præmissis ore tenus factis non tamen ad acticandum intra tempus
de jure præsentem porrectis Gnoso Nrio Actorum præsentium de sui
diligentia solenniter protestante exauditis et debite intelle
ctis. Teneri partem Actoream citatæ parti docere de terno
et contis cittonis suæ Judicium adinuenit et quia docuit
proinde partibus causam præsentem prosequi injunxit. In pro
secutione causæ Quoniam Perillustris et Rndmus Dnus Fe
lix Krethowski Regnum

lix Kretkowski Praepositus Gnesnen. Bononum Bary haeres in prae
senti Termino promisit se condemnari proinde causam praesen
cum Gnosis Wygnanskie itiq. citto ad ulteriorem con
uictionem ejusq. Perillris et Rndmi Kretkowski Praepti
Gnesnen. Judicium praesens Castrn. Praedecen. suspendendam
esse censuit put suspendit judicanq. et habent. Sunt itaq.
habiturae partes praenotata utraq. in eisq. Judijs Castren.
Capitan. Praedecen. prius et proximius sit conuictionem
eiusq. Perillris et Rndmi Kretkowski Praepti Gnesnen. Bo-
nonum villae Bary haeredis in Cro Praedecen. celebrandis
ad ulterius secum ea in causa jure procedenq. et experiens
Ternum comparendi peremptum ipsi per Judm. praesens praefixum
et conseruatum Nullius partis jure laeso imo per omnia
saluo manente. Tanq. supranotata pars actorea praedi-
ctum Perillrem et Rndmum Dnum Felicem Kretkowski
Praeptum Gnesnen. citatum ad Judm. praesens Castren. Capi-
tan. Praedecen. per Mrlem Rni Gnalem Prdum Albertum
Rozalde Przedecz Judio praesens adstans semel bister et
ultra juris formam vicibus quatuor acclamatum et nec
per se nec per suum quemcumq. legmum plenitem comparentem
imo prout iq. Mrlis jus suum restituens Judio retulit
concem extentem in lucro suo pro toto negotij sui Prinlis ju-
xta contta cittonis suae ex admissione Judij offij ejusq.
Judlr et offose condemnauit ulterioraq. sibi per Judm.
praesens decerni affectauit cujus affectationi tum et Juri
communi annuens Judm. praesens Castren. Capitan. Prae-
decen. decreuit praesentibusq. decernit In contumaciam
Solutionem summae una cum prouisionibus pro quibus res est
idq. in instanti sub poena Banonis et de Rno Poloniae
Dnijsq. illi annexis praescrionis quae in casu contrauentionis
Decto praesenti jam exnunc super eoq. Perillre et Rndmo
Kretkowski Praepto Gnesnen. citto et bonis ejus omnibus
decernitur. Mrlemq. Rni Gnalem Prdum Albertum Ro-
zalde Przedecz Judicio praesenti adstantem ad publi-
canq. et proclamans eanq. Banonis et de Rno Poloniae
Dnijsq. illi annexis praescrionis poenam hocce Judicium

p̃sens addidit et deputauit prout addit̃ et deputauit
p̃sentibus Cuiquid Mlis modo p̃mo a Judic̃ p̃senti ad-
dictus et deputatus eor̃ jus deputac̃onis sibi fideliter
reddens in hac Judic̃ officij p̃sens exercuit Spectabilem
Baronis de Kno Polonie Dnũm illi annexis p̃scriptis
plenarie modo p̃mo Sup̃ scriptor̃ et Egidio Kretkowski
Capt̃o Gnesnen̄ sitor̃ et bonis ejus ob̃ib̃us obtentam pri-
munchie in stuba Judiali p̃modum infor̃ pub̃ce citatis
p̃sentis Judicem infrequentia multor̃ bonor̃ equi-
stris Ordinis ac plebeia condic̃onis eandem alta clara lin-
gua polona intelligibili voce sua p̃conica publicasse pla-
masse et ob̃ib̃us quibus interest de notitiam deduxisse
deq̃ue p̃sens relac̃o. Post publicatam hic eandem Baronis
et de Kno Polonie Dnũm illi annexis p̃scriptis plenarie
dictum p̃sens Castren̄ Capitaneum Radecen̄ causam hanc
cum toto ejus effectu ac partibus ipsi Dnõ Egidio supra
loci hui ejus Castren̄ competen̄ officii cujus relatori
Cunisdem Perilbis et Egidius Kretkowski Capt̃us
Gnesnen̄ cittus cum bonis suis subest pro attention et
finali in p̃scriptis debito jurium Ordine habenda et de-
terminanda executione remisit remittit̃ Decti sui
p̃sentis Jrigor &c.

Ad mandatum Dñi Judicis Majoris
p̃posuit Judex et ejusdem pars infrascripta actoream̄ infer̃ius no-
minandam cittam partem Sup̃. Relatorem exportata cittatione coram
actis Castren̄ Capitaneum Radecen̄ egritatem et ea eisq̃ actis
aut ser̃ depromptam infrascriptam tenoris talis. Actum in Cur̃
Radecen̄ Anno Sexta p̃ Dnicam Cantate p̃xa Anno Dñi
Millesimo Septingentesimo Decimotertio. Ad offm actam p̃sentem Castren̄
Capitaneum Radecen̄ p̃fatum unus Mlis Sen̄ Gnesnen̄ Dñus
Balthazar Przyiemski de Przeworzenna offm p̃sens exemplum
ducto authentico notus Janus mente corporis cognitam
ac bene ejusdem citationem valens autem Copiam infrascriptam mi-
sionis p̃ Judicis Castren̄ Radecen̄ exhibitam infrascriptam
cum originali cittationis tenoris verbum ejus

modi

modi Christofhomus a Magna Dorpost Dorpowsky Prædecen Ecclesiæ S Capreas Laura Legia Mattis Plonellus. Tibi Jnõso Josepho Omnibus dessona bonisq; huius gñr oibus trigé Lõe et vrã Capli quahac in parte tangnr aut Le modo vt Pran nobis seu Offio nro in Judijs Causar seu querelar in Cur Prædecen data psens citõnis jnius et ptimius celebran pñbretze remptorie compãs. Ad Instantiam Jnõsi Thomæ Jnocentii dicti actoris. Qui te mihi rendo Scõ certo manuali actis fast Prædecen roborato, citat. Quattes res das eiq actori in summa Triginta Imperialiu oppignoratas a bactore recipias et edimas Summam eo eaq; in eoq; scripto expressan restituas et persoluas quam protempore jam pridem ptto mihi eoq; Scõ exposo Soluendam promisisti et te in ipsis citatis ad audiend te ad solutionem ejusq; summæ et exemptionem eaq; rem mihi eoq; Scõ consci Dicto officio mi Stringi et compelli alias in talibus fieri solita statui decerni et Sctiã Leges sanctiones et Judicia ensunt. Datum in Cur Prædecen Feria tertia pt Dnicam Palmis Ral. marii Quadragesimæ proxima Anno Dñi Millmo Septingmo Decimo tertio. Editans ad Bona citat Samsonius Dicty psens Quo Requisitus Diriamq; ibid allatam Feria Quarta pt Dnicam Jubilate prima pomeridiana detulisse eamq; ibid Jnõsus Scriba ejusq; psente familia Canali infixisse et debite notificasse relinquè de quo psens Relatio. Ex actis Castri Capitan Quo Requisitus extradita Litis Processus Locus Sigilli Factaq; Sua hujusmodi pars actorea in proposition petijt Supranotatas citatas Scõ ad Judicialem vocationem Stringi et compelli juris remedijs in toto Salvis ornamentibus. Et idem psens Castren Capitan Prædecen partium ambarum et quid actoreas pñtr citatas p Quo Jurisdictionis Prælatus Dñus Petrus Brestensis Mantuæ pñtr coram se comparentium et Judr controverter coactis in primis ore tenus factis ñtamen ad acta eaq; mitra temporis de jure psentiam porrectis Jnõso Notario actorum psens desuper diligentia Solennitate pottante exauditis et debite intellectis. Judex psens Castren Capitan Prædecen

Defaonem pro majori Inosio Cminslii citto ad pme Futuros
Iudicia Castri Srdecen dandam et concedendam ofte consuit
prout ipsi dat et concedit. Quam in eius pme Futuris Iu
dicis Castren Srdecen authentico documento fuit nunc in
dicis Castren talibus causam majoris importantie pertu
it in eisq Iudicis monebat probare tenebitur. Conseruando
eisq partibus utriusq terminum comparendi pentium et
habent. Syntichi habituros partes procte utraq in eisq
pme Futuris Iudicis Castri Srdecen ab hinc prius et pro
cinius in Cria Srdecen celebrandq ad alterius Reum ea in
causa jure procedend et experiend Termina comparendi re
emptionis ipsi per Suum pcos prafixum et conseruatis Nulli
us partis jure laso in quo per omnia salua maneate.

Sny Inosnowska Empalski et alios Dectum Remissionis.

In termino itaq Jorno pempto eidi dicti antecessoris Adita
tionis Jo Bostens bonorum Villa Jordecznica vjuncta. Sny
Inosan Constantian Bielicha ol Inosz Stanis. ajbicznoski
contem relictam viduam. Petrum etiam et Inosos Joannem Pa
rentem et Annam filiam Empalskie cittos et actores atq
Mgcum Adamum Swainski ante Sac Capitaneum Lanciciens
nunc Palatinum Brestens Sujauien Bonorum Syspin et
alionum hereditum Inosos Alexandrum Duiatdowski et
Mariannam Etc Potowska conjes priuicem Egnos cittos. Si
militudis inuasionis una quia per Inosam Sobnowska Stabi
Mgci Joannis Empalskim et alijs in pcessu causae de possis
pro solutione Summa Duorum Millium Florenorum polonicor
peta solidaria una cum prouisione p dictum Mgcum Joan
nem Insuper Castri Srdecen debitorea Inscia et protes
pare in Insenuje exhibo personales actrici appromissa non
tamen persolutae Asseratio per Inosos Empalskie Paren
tem et filiam Cittos et Actores eisq Inosae Constantiae Sobno
actrici et citatae vbne Bonorum vrbis Syspinio Superegr pres
sionis et intromissionis offosae in reproducto jure ac pecunia accepti
oni et actis publicis vidit Castri Srdecen cognotionum et inscripti
onum Inosi Duiatdowski Extendatur Sessionis in petitios et ag
gradationis damnorum in hortis et pratis ac conseminationis pere
ora illationi ac actionibus his similibus in Termino specificatis perpe

Inscia. In Judicio

trónis in Sadm q̃ sens Castren Capitan Prædecen in pstitud et in
tentad in pmẽ pttis Judgis Castr Prædecen lati Dcto eor
Decitrónis pr le saion e dte Cui Dcto Pars actorea Sonul
etcitata sab pfacjendo eosq. p Flores Lorzednika citatone
pdi in formis Judis adductaq ejusq Adcitrónis ac ejus de
claróe tenor equitur talis. Actum in Petro Prædecen fra tertia
pt Dnicam Cantate prodima Ano Dni Millmo Septingmo Deci
mo tertio Pdcto Actag q̃sen Castr Capitan Prædecen pon
unis. Nobis Dni Thadeo Olim Stanislai Rabsky de Lysina ac
tsen et Acta pdcto Scti ben e notus Janus eg̃s palans pubce
onleg auct Se citatonem talem actsen pro Judgis Castr Capitan
Prædecen Saletan cond citad in formagns Cmuen sopias in fra
scripm sim lem tenoris talis Physostomus in Orlowo de Corpsto
Dopos Prædecen Elodauien & Caprigus Sacrituum Dni
Stanislaus Ignis Josepho Kozyckie Bonorum villæ Lorze
cznik obligonis Session pleno Josepho Jankowski et Sabina
Seu alterius Dnæ Kozyckia conjugibus municem agni Bonorum
comorum villæ Lorzecznik quouis juris titulo pbonibg atq
Joannis Kempalski et Alexandræ Lucjatuowskie ac Mariannæ
Skoratowskiæ ibidg ad Bona eadg Lorzecznik et Skyrin Lesne
terrestribus Lesnis bonisq; ejus gñis oibus ac singulis quibus
pcunq habitis et habendis ubigẽ Rjo et ura quæ hac in pte agnis
Dñi actsis mods et fram nobis Judgis ejus in Cmuis questeln
Causandg assi Judgis Castr Prædecen in Civ Prædecen ra secun
da adata seu positione pdcti citonis pmus vel pximus cele
brand pntr pemptg compatis. Ad Instan Dnosæ Constantiæ de
Bielickie Kosnowska ol Dnosi Mariæ Lay Kosnowski contrize
Lictæ Viduæ Actricis. Cui nos nidll Dnosos Kozyckie et Jan
Kowskie conges ad paratum Dctum destitonis pri reactos
et nos in Judgis pmẽ pttis Castr Prædecen prolatum vos quos
Dnosos Kempalskie et Lucjatkowskie conges et ad citatos pcu
ficatorie cuisicand modoq causam et actionem ostend pt Sata
olim Dnosæ Annæ Kempalskiej Vxoris Manitatæ cum gnali
bus suis ejusq Annæ et pfatis citat proc. Quatus nos Dnosa
Dorotheam Skilkum Florem pdcti ona cum prout non per Sta
gnifi cum ad annos Ivanskii Dapiferum Lanciciensem Inserere
debitores comm pfatis actsen Cui appicta adhici Inserimus et
ad Solvend assecurata ubi Esse Oxo Bonorum comoda
emendando Esse ren vram nro Banno Judicio persecutis

citni igitur ad videnꝺ et audiendꝺ uos ad solucionem ejus ꝙ
summa una cum pusionꝺ petentꝺ Decio Judꝫ ofᵗⁱ mᵉ: teneri
et compelli cateraq; pro Juris exigencia decerni et statui
petis Termino attenti et ad ꝑma Judᵒ rensuri. Datum in Curia
decemꝺ Prᵃ Sexta pᵐ Dni canis Habitate ꝑsᵗᵃ Anno Dñi Millesimo
Septingentesimo Decimo tertio. Ad Bona Villa Leopoldi Silesiæ
Judᵒ Stilo Curiæ actu ꝑsentꝺ contra detulisse et eandᵐ
mihi insinuasse Nobilis ꝑsentꝺ Josephus Jankowski congibus postu
isse et notificato petigue de quo ꝑsens Relatio. Ad petis ꝑ
sentꝺ Capitaneꝺ Predecessꝺ et Tractatum Moscz Senioratus manu
propria Locus Sigilli. Ordinej conservationi ejusq; Termini
in diem Sabbathi Jame incidentꝺ et futurꝺ. Pars Supradicta
actrix ad superiusnotatas petitatas ad Judicialem sessionem pro
gi et compelli juris remedijs in toto salvis manentibus. Ad quam
ꝑsentꝺ Judᵒ Capitaneꝺ Partibꝰ decemꝺ partium comparendi et judi
catorum ꝑtᵉ citatæ Josephus Lubiatowski Nobilis et Conthoralis Suæ
noe ꝑtᵉ Josephus Dempolski per Josephum Jankowski
ꝑtᵉ Adductæ Josephus Josephus Mosczynski ꝑtᵉ alt. Josephus Jose
phus Jankowski Nobilis et Conthoralis Suæ noe ꝑtᵉ coram se com
parentium et Judᵒ controuertentiu contingis mihi mis ore te
nus factis in tamen ad actiandᵐ intra tempus de jure ꝑsentꝺ
correctis Josephus Rio Actorꝺ ꝑsentiu de suis deligentia solen
niter stantibus edauditis et debite intellectis. Tenuit Partem
Actoream citatæ Partis docere de termino et conthoralis citationis Suæ
Judicij officij ꝑsentis adimuenit et quæ docuit proinde Partis
causam ꝑsentem prosequi injundit. In prosecutione causæ quo
niam in causa ꝑsentꝺ cognitio Junium interdictꝰ quod Judicio suo
non competit proinde hocce Judicium ꝑsens Castrensꝺ Capitaneꝺ Judᵒ
decemꝺ causam ꝑsentem pro discussionis cognitione ad Judicia Ordinaria
Gradalia Tribunalia Regni Poloniarum remittendam esse censuit pro
cuit ꝑsens remittit judicandam consequendo eiusq; Partibus
mihi eiusq; Judicijs Ordinarijs Gradalibus Tribunalibus Regni Poloniarum
terminum comparendi competentem et habent. Sunt itaq; hodierni
Partes ꝑsentatæ mihi allegatis Judicijs Ordinarijs Gradalibus
Tribunalibus Regni Poloniarum tum diuno et quando causa tractis
ꝑsens ex legio causa huic competenti ad judicandᵐ vocata
et acclamata fuit ulteriusq; Reuens jure precedente et expe
riens Terminum comparendi competentem ipso per Judicem ꝑsens
ꝑfixum et conservatᵘ Nullis Partis jure salvo imo pocia salvo manente

Uminskie conges Conces

Vminski soniuges contumaces

Exposuit Judex et officio suo incassata actorea contra infrascripta ultimo nonarum ultarum Februarii Super relationem executoris citationis cum actis per eum agnitas et ex eisdem actis autem depromptas infrascripta tenoris talis. Actum in Civitate Radecensi Feria Secunda post Festum Sancti Joannis Baptistae proxima Anno Domini Millesimo Septingentesimo Decimo tertio. Ad officium actoris praesentia Egregii Capitanei Radecensis pro tunc unius Militis Ordinis Equestris Domini Alberti Kozak de Hredeicz authem et Juratae officii praesentis bene notus Sanctae pro tempore Curiae Radecensis Spectatae conscriptae in hanc formam sequentem Citationem talem authem praesentis Egregii Capitanei

detulisse et eandē in mensa iuncta ejusdē inimici sitis & presentia
sententia unius ex ciuitatis posuisse et matisse eandē relinquisse
de quo presens delatio & actis Castri Capitaneus Bradecensis et mihi
Notario subscripti manu propria locus sigilli dictaq; sua hujus-
modi pars actorea propositione petijt supranotatam ciuitatem
partem ad judicialem rensionem peragi et compelli juris re-
medijs in toto salvis manentibus. Et judex presens pretor Capi-
tanei Bradecensis partium amicabiliter et quia actorea per procuratorem suum
Venceslaum Vrbelski Vice Notarium terrenum Brestensem actis presentibus
Plenarium pro ciuitate uno pro coram de comparentium et judicium
contumacium tertium contra omnimodis ore tenus factis instanter
ad acta eandē in tota tempus de jure presentio porrectis pro-
Nuncio actorea presentis de sui diligentia diem unum prorogante exami-
dictis et debite intellectis. Non precedente causa idonea
quod non posse adpresens habere presens actoreus terminum pe-
petuandi dictum ejusdem presentis adinuenit Quirino parti actoree
super parte citta eadem causam obtinere promittet. Sane
pars supranotata actorea superius nominata citatus. Parteus ad
judicium presens Petrus Capitaneus Bradecensis per Nicolaum Nuncium
Venerabilem Petrum Albertum Notarium de Brzeg et judicio presentis adstantibus
semel bis tertio et ultra juris formam circumquaque quatuor acclamatam et nec per se nec per alium quemquam legitimum presentem compa-
rentem vino prout ex Nuncio jus suum restituendi judicio retu-
lit concessa petitis in terminis primis et extra legitima admitten-
te judicio ab ejus judicium et ipsum condemnauit.

Rozdrażeuski Banitus et Publicatus.

Super Relationem exportata citationis coram Nobis Nobili Capi-
tano Radecensi Rogatam et ex eisq; actis tenuit sequens depen-
sum in forma sequens tenoris talis. Actum in Loco Radecensi
Feria Sexta post Dominicam Sanctate proxima. Anno Dni Millesimo Se-
ptingentesimo Decimo tertio. Ad quam dictaq; Pena Castri Capitanei
Radecensis presentibus Nobilibus Nicolao Sadlo Balthasar
Przyeslaui de Bierzuienna ejusdem existentibus auctoritate
notarius Sanus mente corpore et non palam ac sale requisitus ci-
tationem hanc sequentem actorea copia in forma simili pro judicio fa-

Actor Bradecensis ex[illegible]

strew Hradecen esp̃te vigas cor̃ dctor̃ cond̃ in fenio ano dñi ci-
tatum Senicien Tenoris ut̃ bonem dñi mo li Chrysost homy
a Magna Dorpost Dorpost fr̃ dec̃ Ltodaui en̄ sapney sa-
cre regie Matis solonellus. Lib. Inoso Francisco Rozdale
wski de ptona bonoq̃ suis gñr oibus vigẽ tẽo et ma sup̃qua
hac in pte fungñ autse mo. Et coram nobis seu offo in
sudis bausando fi adasta p̃ cittonis prius et primius in fo
hradecen ce. strand p̃tr et eq̃sto compar. Ad instantiam
Nobor Thome Pr̃cbouski et Zofie Sarzbows da conjuc le-
gitimor sui te maritata cu sui marti a pte cit̃ad conctum
certum in̄ te ex una et eosq̃ actores ex altera Rons de data
vigesima Septembris in anno Millmo Septingmo Nono in Be
lice consen Radio Noningentor flor sub bona fide et cons
cetia firmatis quo primitus eisq̃ actoribz eunq̃ conctum tene-
re et exequi in oibus pnctis et clausulis appmissis et te
misisti bus fortuitos in eoq̃ exitos gravisti in eisq̃ f
amicabilem compositionem actores acquietare et in pacca
possone eosq̃ conseruare damna et expensas ex casibus fortu
itis accidentia compensare Insuper Radio in eoq̃ con
tractu apposito pro tenu succubito. Quicatu ex his tres ab acto
nibus amicabilit̃ exquisitis in ptensionibus ex calamitate tem-
porum subsequentibus tempore tenute actor in acquietatio
nee composicois actores cum madato cor̃ damno et ex judicio
hucusq̃ distulisti imo actores toties elusisti de eoq̃ conctu
eoq̃ contrauenisti per quod hocce vadium videl Nongentor
florenor tibi vel tuis in eoq̃ conctu appos succubuisti et ex trans-
gressus proque sup̃te decernen ac ut eisq̃ conctui satisfacias
in ptensionibus justis justa obiecta et prosationes actor acquie-
tesis eosq̃ compenses citris hic paritimus et sudr rendum Da-
tum in hac Hradecen fria tertia p̃ Dnicam Mis in cordia pa-
ona Anno Dñi Millmo Septingmo Decimo tertio. Edictam ad
Bona villa Rzeczyca curiamq̃ ibiq̃ Sittam Fra Quarta p̃ do-
minicam Rebilate p̃xima p̃ Amicis sitis detulisse eamq̃ ibiq̃
in mensa by ppi Curie ejusq̃ p̃sente Nosio citto posuisse
et debite notificasse reliquid de quo p̃sens Relatio. Exactis pa-
strem capitan. Ad Pricien extraq̃ Dñi Bowski loco
sigilli. Interrogatus ita respondendo pendo ex eaq̃ cittone
et Relatione legitimi pubco in diem sorna mensis

et pquiem Pars Subrasena actorea superius nõiatus citatus pro
cad Judm ꝓsens Castri Capitan Prudecen p Mansen Mri Jna
lem Prolum Albertum Rozal de Prudecz Judicio ꝓsenti ad hanc
Rmi bis ter et ultra pro forman diebus quatuor a cele
bratis et tres pertinacit nullum quemcis Legnum Pretensi
comparere imo prout de Jure jus suum restituens Judicio retu
lit concen exhibitis in hac vice protocollo negotij sui Juridici ju
xta contenta citationis hanc et admissione Judicij officij ejusdem Ju
dicium et offose condemnavit ulterius ab sibi pro dicto pretensi de
creti effectuit cujus effectationi turis et Juri communi an
nuendo Judm officij ꝓsens Castri Capitan Prudecen decreuit
Pretentibus decernit Solutionem Vadij in Conventu apposita pro
que res est idem in instanti sub pena Baronis et de Regno Polonie
Dnijsq illi annexis pscriptis qua in casu contravention dicto
Pretenti jam exnunc super eaq Pte civitate et bonis ejus ciuibus de
cernitur Malong Mri Jnalem Prunus Albertus Rozal de Prude
cen Judicio ꝓsenti ad stand ad publicand et proclamand eand
Baronis et de Regno Polonie Dnijsq illi annexis pscriptis pa
rand Judm officij ꝓsens addidit et deputauit prout addit et depu
tat presens Sui quid Modis modo quo Judicio pscripti addictus et
deputatus ejus Deputationis Suae fidele reddens in facie
Judicij officij ꝓsens exuit Ipsi citatus Baronis et de Regno Polonie
Dnijsq illi annexis pscriptis primum modo quo supra super eadem
Pte Civitate et bonis ejus ciuibus obtentam primum hic in Vra
Curia Judiali pmodum in loco publico Civitatis ꝓsens Prudecen
in frequentia Multorum honorum equestris ordinis ac Plebeie
conditionis existentium alta clara sonora intelligibili lingua
Sua Patrica publicauit proclamauit et ciuibus quorum interest
ad notitiam deduxit de quo ꝓsens Relatio. Post publicatam eo
dem Baronis et de Regno Polonie Dnijsq illi annexis pscriptis pa
rand super pte civitate et bonis ejus ciuibus obtentam Judm officium
ser Castri Capitan Prudecen Causam sententiam cum toto ejus
effectu ac ciuibus ipsis ad hyemum Congressum loci sui ejus Castren
competens officium ejus vel quorum Juris dictionis Pars citata cum bo
nis suis Rebus sit ulteriori et finali in primis debitis juris Ordi
ne faciendi et determinandi executione remisit remittitq De
creti sui pntis exigere

Joannes Kamieński Primatis et alias Decretum Libertatis.

In Terno citatis Dorno peremptorio eadem Decreti anteriores limitationis

Inā Prosum Josephum Kanczewski Ingsi Alexandri Kanie Sui
cum olim Prosa Justina Zelgowska matrimoniali progenitus
filios ac Successores legitimos Altoresq et Prosos Joannem Stein-
ski et Annam Kretkowska matres conges minicens Ingios
dum Arnolphum Victorianum Prosi Martini Borzewski conte-
ganeos et Catharinam Virginem minoratum Prosis ac soro-
res inde legemos Bonelicet olim Prosi Bonelli cum ea
Prosa adgens Pioska matrimoniali pereatos Filium et Fi-
lias Bonorum pręg morte ot Prosonum Joannis Kretkowski
et Annę Kielczewska conjugum derelictorum quovis titulo
labores etquid aliud minorennes cum debita ejusq
Prosi sarcatis sui aptia ętatis nō videlicet comitez cum
Martino ipsarq Virginem eid eiusq Prosis Steinskis matris
ac alionem tutorij ijs de jure in cumbentium plebus abijs
dęg in causa et actione Judicia per eumq Actores ꝓfatis citris
juste et ad Sinerum castos subdecem debitoreaq qua mediante
subornerent se et eis impenderent olim Prosi Joannes Kretkow-
ski et Anna Kielczewska conges Lemanas Quadringentos
florenos solos monetis argenteis cum additamento quem-
libet Imperialem florenis sex grossis quindecem compu-
tando et estimando una cum provisionibus annualis aquibus
set centum florenos polonos per decem florenos polonos annua-
tim pendenda eam videlt Summam ijs de manibus Prosi
Prosi Francisci Sokolowski per olim Prosum Martinum Kre-
tkowski in Bonis Villis Szczecino conet certo mr cuncto
Prosum Martinum Kretkowski a bona et olim Prosos Lau-
rentium et Catharinam Kanczewskie conges adsperatis
Alexandrum Kanczewski et Justinam Zelgowska conges
extertijs Pibus consen et dictis auctoribus Ani vobarato
ad Soluend asecurad leuandi et in Bona sua importa-
rent pro tempore mi eaq Inscione olim Prosę Justinę Za-
nikowska matri inderemi actoris persolvere cui Inscioni
tam ol Prosi Kretkowscy conges quam et ipsi prout bonos
ita et onerum Serendorum Successores et Subores eorum
fraueri eos ac satisfecerent et enim Imperius exhibitam
manuena cum petitione ad multiplicatum ꝓfata ol Prosę
Kanczewska matris tum et actoris requisitione ol Ingsi

Et hoc sub pœnis in eisdem contentis quas ipsi in casu contravencionis huiusmodi incurrere voluerint ac quas ipsi in casu contravencionis huiusmodi incurrere voluerint per quod instrumenta presentia contravenerint vadium seu vadia in eisdem apposita succumbendo amittendo quibus quidem vadiis in eisdem apposita succumbendo amittendo quibus quidem vadiis in eisdem apposita succumbendo amittendo quibus quidem vadiis

Tenà tertià pi Festum Natis Sancti Joannis Baptæ proxima
Anno Dñi Millmo Septingmo Decimo tertio. Pd Offm Actag
pdem Castrm Capitan Wradecen pmissum unm Milem Kni Gnalis
Ldus Andreas Walezyk de Kalenia Castren et Juratus Offo
pdem bene notus Janus exns palam pubce Crieg ppter Jeitte
nem Halen Castrem tum et ejus reseniam pro Judijs Castri Ca
pitan Wradecen spectan cum citatd infrascana Jenuen
Capiend ni fraccid simili tenozis talis Chrysostomus in Or
lowo a Dorpoz Dzyguss ni Wradecen Wlodauien Kasnen
Rezeituum Dñi Bonelli a Zibi Jnose Constantie Kuslco
wska ot Jnosi Ladoslawski cum relicta Vidua de pona
ac bonis tus gnli ejus Summis quibus pecum habitis et
habend dign Rio et Vra qua hac in pte jungmo Capli autte
mdo. Vt Coram nobis seu Judio ejusmi Castren Capitan Wr
dacen ni Termis querelam seu Judijs Causm ejusd Vra
Secunda ad hanc pmas et proximi in Crn Wradecen celebran
pnte et pompte compas. Ad instantiam Jnosi Alberti Bole
slai Subdapiten Jenuilag dctonis Quite in Lorendo Manife
stacoi Rei coram actis autten Dñi cum refactam vel fa
ciend de vacantibus pfuene Judijs Terminis Castris Prestens
Cjusdm citat prolis Quattuor hr hmmans Centum Octua
ginta typhonum per actorem sibi pro carpento, alma da
ret, a Cannis aliquot data tam ibm coram Judio pfatas citan sibig
Adducend et audiend te ad solucoem plata Summa dcto Ju
dij ejusmi stringi et compelli alias in talibus pcm Solita
cum testatui decerni et Intian. Rspantium et Dak ad
pma vencura Termum cum attura. Actum in pastm Wradecen
Sabbo ni Vigilia Festi Natis Sancti Joannis Baptæ ~~primo~~
Anno Dñi Millmo Septingmo Decimo tertio. Et quia ciconem
de Bona Villa Brzyszewo Cuiam ibid Sittan resenimus eigs
citonis de Bona Villa Sablowo Cuiam ibid Existen de
harna actum pfatum pmo pdente detulisse et cancitto
nem in Brzyszewo in mensa Judij pdente Famulo Jnosi Sub
dapiten Prestens rotulo in Sablowo ibm resenem ad ma
gnum Jnosi citat vel dictis et ibm notificat de reliqua de
quo pfatus Relao. Acta Castri Capitan Wradecen etatis
Mossi Jensci manu ppria Locus Sigilli. Interim ibig
Termo pompto et ex eadem citone et Relaone Rmogi pu
blico in dictum hrmans ignominiden et proveniend la supra

Sera detorca Supeniusno ātaro ciuitatem Sartens ad Judm psens
Castri Capitan. Brdecen per Mntens. Lnū Jnatem Sirun Al-
bertum. Kodak de Brzedech de Brzedec J. Judio psenti semel bis
ter et ultra juris formam rebus quatuor declamatans et nec
pse nec p suum quemuis Jgnorans Mentem comparentem imo p.
ut ig. Mntis Sus suum restituens Judio retulit conen existen
in loco Sto prototo regatu Sui Mntis justa contta ciuitat
sua ex admissione Judij offij ejusq. sedis et offose condemna
uit Osteniorag sibi per Judm psens decernj affectauit cu-
jus affectaoni tum et jurj communi Judex psens Castren
Capitan. Brdecen annuendo decreuit psentibusq decreuit
Solutionem Summe pro quazes est idq in instanti Sub pe
na Banonis et decmo Polonicq Dnijsq illi annexis psentiq
qua in casu contrauentionis Dicto psenti jam exnunc pu
per eaq pte citta et bonis ejus oibus decernitur. Sntemq
Lni Jnatem Albertum Kodak de Brzedech Judio psens
dstans ad publicandq et proclamandq eandq banonis et decmo
Polonis Dnijsq illi annexis psentis pdnas loce Judis
offij psens addidit et deputauit pro ut addit et deputat me
dentq. Lui quidq. Mntis modo pmo a Judio psens addictus et de
putatus exnō Sus deputaonis die Sibi reddens in facie Judi
offij psentis egit. Te pdictam banonis et decmo Polonicq
Dnijsq illi annexis psentis pdnas modo pmo Super eaq
pte citta et bonis ejus oibus obtentans primum hic in Sta
ba Judiali pmodum in foro rubro ciuitatis psens Brdec
cen in frequentia multorum honum equestrium ordinis ac
plebeij condanis existens alta clara sonora intelligi-
bili jure sua psonica publice proclamasse et oibus quos
interest adnotitiam deduxisse deque psens Relatio Post pu
blicatam uo eandq banonis et decmo Polonicq Dnijsq illi
annexis psentis pdnas Judex offij psentis Castren
Capitan. Brdecen causam hanc cum toto ejus effectu
ac partibus ipsd ad Regium Capnatum loci Sui ejus Castren
cum stens offm cujus uel quorum Jurisdictioni parcitta
nita cum bonis ubi Subsist pro ulteriori et finali in hac
missis debito jurj ordine Faciendq et determinan-
da Executione remisit remittitq decreti sui psentis rigore.

Leźnicky et Jasiorowski contumaces

super delacionem exportatæ citationis coram actis Gen. Jastr. Capitan. Brodecen. vznitam et ex eis actis authen. deprom. stand. in præsentiam tenoris talis. Actum in Castro Brodecen. Feria tertia p. Festum Natiis Sancti Joannis Baptæ prima Anno Dni Millmo. septingmo Decimo tertio. Ad offm actaj. Gen. Jastrem Capitan. Brzezecen. p. hr. uns. Nobis Spectabilis Dnus Stanislaus Jakowicki de Sanniewo authen. et simplex officialis bene notus Sanus esns. palam publice onlegauit Se citationes tales authen. in numero tres unig. eig. demq. essentias exantes pro Judijs Castr. Capitan. Brodecen. spectan. contra citatos infrascriptos Szniewski Sapia infrascriptos Szniewski tenoris talis. Chrysostomus a Dorpossz Dorpowski Brodecen. Stodawien. Sepnens. Generosum Dnum Bonellus. Vobis Prosis Nicolao et Michaeli Fribus germanis Leźnicien. et Prosa Catharina Zgowskia vidua derelicta coniug. Prus ord. Leźnicki Sowini gernæ infrascrar. violentiarum primarijs motoribus et authoribus Partium villæ Dembionki et Prosor. Białoskorskich coniug. nullo jure de occupatorum et ex eis quorum Nobis Piaseckj Prosi Thomicki Famuli expulsionis tum et Joanni Jasiorowski p. mortem et Prosi Sedimirium et Jasiowski coniug. Bonorum quorum jure Possn. et ad eaq. se se interessanti de bonis unigenitis quibus summissi quibus per vos habitis et habendis vigre Rii et Mra qua hac in parte fungimur Capite authe mos. et coram nobis seu Judicio offijm. Castr. Capitan. Brodecen. in Judijs causar. seu Termis querelar. offijj ejusq. Fra Secunda ab hinc primis et ultimis in Civo Brodecen. celebrand. p. hr. et pempte compatio. Ad instantiam Ingnis Judij offijm ejusq. Delnus Prosor. Thomas Jomicki uti testamenti olim Prosor. Białoskorskich Executorum atq. Andreas Jedybowski et Prosa Stanislaj eius et Prosa Mariannæ Leźnicka matrimonialis progenitrix Rijj et ot Prosor. Białoskorski et Succanis Lgmi actorum. Quia vos conjunctim uti in causa conjuncta citant in hærendo Protorio Judijs p. Prosum Jomicki Factis pro parvis Legibus et Constus Rijj de Seniis per vos subscribitis et solemnibus exta. Quia vos licet

leges p̃sibeant et uetent ne quisq; alienas res et p̃sertim
fortunam sibi appropriet his oibus spretis et in ptem re-
jectis ac sibi legibus et Cõstico Rñi non subjacere tis qua
sibi impune ceden̄ existimando Quasi eis et p̃sum prohis tem
pore certo in Terno declaran̄ Sortem in villa Dembiensli in
Lathi Brestens et Dictu Radecens jacen̄ Quosor Sotoris
harnan et ot Inas Stephano Biatoshorski et Margarethe
de Inicla modo Obligonio Seruien̄ atq; ad Luctionem Inos
Tomicki spectan̄ Nullum Jus adidha bendo eanq; Sortem ep
prehendere et in eam recipere Posson̄ possit quisq; apphen
dithis ot Quosor Biatoshorski ad corpora mortua ejusdis
et deuchore ad Sepultura Sine Delatoruti Executor Sortis
na eor et Quictorus in pishis ad faci en̄ Sine aquitate et
justitia Inuentarium percipisthis res moibes et immobiles de
ortuo Negro specificar̄ ex eisq bonis ui et uiolenti accepi
this et ad requisitionem actor reddere et restituere Nulla teng
uoluisthis Edificia tam Curialia quam Villana desolastis Fru
menta Varij grani tam hyemalia quo astiualia percipistis utsi
ac commodo Suo applicauisthis et collectas messes campos non
conseminasthis ac desolata Bona p̃fecisthis citri ctas ad
reinductionem in p̃dicta Bona Seu Sortem actor restitutio
nem uer moibus et immoibus restaurationem edificior con
semination Campor resditionem Inuentarion Decto offi
pni Stringi et compelli cateraq; no Juris exigena decerni
et statui Sibis ratiuri et uidr rensui. Datum in Cro Cra
decens Fa Secunda apt Festum Natis Sancti Joannis Bapte
proxima Anno Dñi Millmo Septingmo Decimo tertio Una cum
Jurn Jasionowski ad Bona villa Dembiensli Residentiam citti
ibiq Sittan Secundam cum Jurn Nico. Jum de Inicli ad Bona
villa Colonia Cuiamq ibiq existens tertian cum Nobum Sti
sacien de Inicli ad Bona villa Sototy Cuiamq ibiq Sittan
omnes tres die harna autum ptentem pmé tredem dete
ctis et easq in Dembio ali in Camno hyppi mi Camno
hyppi ptente ipsomet citato posuisse in Colonia Sancti Ju
ria ptente Inosa Cõnte citati in Sototy ibiq Sancti Jun
ptente ipsomet citto insidisse et ubiq notificad reliqua de
quo ptens Relatio Ex dictis Castor Capitan Cradecens extract.

Moszczen

Mosze Genslic manuppria Locus Sigilli. Pars Suprascr̃ acto-
rea superius notatam ciuitatem Sartow ad Judic̃ ꝓsens Castrens
capitan. hic de cor̃ ser. Malem. Mri Jnalem Brum Albertum
Nodale de Przedecz Judic̃ ꝓsenti adstan. semel bis ter et ultra
jam formam vicibus quatuor acclamatam et nec per se
nec per suum quemuis ꝑcurem Nentem comparentem imo fut
dem Molis jus suum vestituens Judic̃ retulit Concen exhiben
in termo primo vi pena Contumacie admittente Judic̃ ofi
cij ejusd. Quilr et ofate condemnauit.

Prempeccy Banniti et Publicati

Super Citacionem Jnalem authen. ejusd. ꝑ ejusdem Re-
lacionem Judic̃ coram Judic̃ ofij ꝓsen. ꝑdictam in hasen.
termin. talis Processus fuit Quod Andreas de Orzow ad ꝓsens Locum
Przedecen. Elodien. et Capneus Exercituum Mri Colonel.
lus Nobis Nosis Alberto et Francisco Prembeckim Nato-
ribus in causis inscriptis de personis bonis ꝑtis quib. Nim
mis quibusuis pleuas habitis et habend. Vigore Judic̃ et Jnd
que hac vi ste pengnor Capli authē inde. Et coram nobis se
d. Judic̃ ofij mri Castren. Capitan Przedecen vi termis quere
lam seu Judijs causar ofij ejusd. ꝑ secunda ab hinc
pius et primus vi Civ. Przedecen celebrand. ꝓxi et pemꝓte
compatis. Ad instantiam Jnosar Catharine primo olim
Nosi Jacobi Salicij ad ꝓsens vo secundi voti Nosi Mar.
tini Matacouski Vrsula primi et Nosi Casimiri Kozmie
cki ad ꝓsens vo secundi voti Nosi Casimiri Policzno wski
et Marianne primi olim Nosi Alberti Wysocki secundi
et Nosi Stanislai Busski tertij vo voti Nosi Sigismundi
Jwanski comitum Lgnan. Bielicki olim Nosa Hedwigis
Bielickie olim primi voti Nosi Andree Suiecki secundi
vo olim Nosi Simonis Chwalkowski comitis Lgnis vo hue
gerne. Stenliter de hac luce decesse. Decessionem Lgnan.
actricium. Quos vos manitate cum mantor suor authorita-
tibus et assis citant audiens et audiend. Molens quem
cung. Mri Jnalem Scriben ad publican et pclaman. Baronis
pdnan. super vobis ex vi Solutione summa. Mille Quinqen
tonum typesonem sibi actricibus pro tempore certo vi termo de

clarando Dictõ compromissionali in pena Bonorũ Dicti Iurisca nor Sortej Vdrnia et in pena Andree Iudicis et Benuigrõ Bielicha conjunctim ad pens Nobi. Alberti Iarneri Iudicis Ordinis Secunda ante festum Sancti Thome Apli pxõa Anõ Dñi. Millmõ. Septingmõ Ducodecimo adjudicatõ et Solui injunctis addi et deputati Quatenꝰ in talibꝰ fieri Solita decerni et Stiani citrõi Sibi terminum attuli et ad pmã nobis latius futuro in Scripto provisionem Iudex respondi. Datum in Castro Sbedecen Die tertia ante festum Nativitatis Sancti Joannis Bapte pxõa Anõ Dñi. Millmõ Septingmo Decimo tertio. In cuius rei testimoniũ ego Sodiscus pmissa et cauõnem legi pubice in die Sabbati et proueniendo Sars Superscripta ulterius notatam citatus Nobis ad Sudm pens Castrens Capitan Sbedecen per Mattheum Dni Nicolai Sculteti Sbedun Albertum Kodak de Sbedec Sudio pens adstantem semel bis ter et ultra juxta formam citationis quatuor acclamatam et nec pquem quemq Sgnm Nr extitisse comparentem aut qui Nobis jus suum vestigiare Sudio retulisse condemnauit in Suo Nobis pro toto negotij sui Status juxta continentiam citationis Sue examinationem Sudij officij ejusq Sudis et officiose condemnauit ulteriorq Sibi per Sudm pens decerni affectauit cujus affectationi hinc et Sui commoni annuendo Sudex officij pdicti pens Castrens Capitan Sbedecen decreuit pensitibusq decernit, ac Mattheum Dni Nicolai Sculteti Bun Albertum Kodak de Sbedec Sudio pens adstantem ad publicandam et proclamandam eandem Bonorũ et de Rno Polonie Dnoq illi annexis pscriptis pdictam addidit et deputauit, prout addit et deputat pens. Cui quidem Nobis modo pmo a Sudio pens Actitatus et deputatus eidem jus deputationis Sibi fideliter dem in hac Sudij officij pens exercit Sepdictam Bonorũ et de Rno Polonie Dnoq illi annexis pscriptis pdictam Dicto Mandato compromissionali interpositam modo pmo expõata parte citata et omnia eidem Nobis et bonor solutiones supra expresse summa Nr Habitam primum hic in Sibi Sudiali pmemoriam fori pubce Civitatis pens Sbedecen in frequentia multorũ hominum equestris Ordinis ac plebeij condonis eandem alta clara Sonora intelligibili

vice sua pconia

Voce sua Tonica publicasse, proclamasse et omnibus quorum Interest ad notitiam declarasse de quo &c. Relatio. Post publicatam eo eand. Bononiæ et de mandato Colonia Dnijj illiani nedis presentis personam Nobilem offij &c. Castri Capitanei Brixiæ cens causam hanc cum toto ejus effectu ac tribus ipsi ac Magistratui Capitaneo Loci huic ejus Castrensi competens ofm cujus vel quorum Jurisdictioni pars citata cum bonis suis subest pro ulteriori et finali in omnibus debito Juris ordine Faciendo et determinando Executione remitti et remittij debiti. Lui &c. Regitij in contientis coram eo Judicio offij &c. Castrensis Capitanei Brixiæ pro parte Actoris Nobilis Veneti Finalis Actus Presentium Ciesielski de Kaiczowo ex una et quinto aut Tertio ofto &c. bene notus Sanus mente et corpore cujus pro tanquam publice Baptizati asserit Recitationem valens aut sens jure Judicij Presentibus Venientibus Copiis Exhibitis Scriptis Nobilem Dominum Bonaventuram Gorzaczor Venetum Tertia pro Festum Kalendis Sancti Joannis Baptistæ prima anno &c. detulisse et eandem in scriptis ibidem lecta Presente Nobili uno exacta Deposuisse et publicasse reliqua deinceps &c. Relatio.

Polonia et Impugnatores anteriores Executionis Unius Executionis Bonitatis et Bonitatis Executionis Acta Actum Executionis in Bonis infrascriptis Sanum Saratum loci &c. expeditum ac ad acta &c. per obtentam porrectus ex decisionalis aut Sententiæ de proprio infrascriptionis talis. Actum in Castro Brixiensi Die Secunda pro Festo Natalis Sancti Joannis Baptistæ prima anno Dni. Millmo Septingmo Decimo tertio. Ad ofm acta &c. Castrensis Capitaneus Brixiensis per unus. Nobilis Joannes Ladislaus noe Nobilis Antonij Dominici Mozzolensis Commissarij Strati Qualiensis et Brixiensis Vice Nobij obtulit ofto &c. presenti ad actis ampliandum Actum Executionis in Bonis Villæ Trzebuchowo pacta manu ejusdem Nobilis Commissarij subscriptum infrascriptum tenoris talis. Actum in Fundo Bonorum Villæ Trzebuchowo ante Residentiam Nobilis Dominici Colonum Bonorum Villæ Trzebuchowo. Presentis Die Quarta pro Die cano Rogationum proxima Anno Dni. Millmo Septingmo Decimo tertio ofm &c. Castrensis Capitaneus Brixiensis Executandi delicet Nobilis Antonius Dominicus Nobilis. Mozzolensis Commissarius Stratus Qualiensis et Brixiensis Castrensis

ce Inūs a Mgco Physesthono in Brtowo a Dorpost Dorpos li
Lxdecen Modanien & Capneo Exercituum Lni Colonello
constitutus Ad affectaōnem et offensam requōnem Inosen The
resiæ Zyelinskæ olim Inosi Alberti Luskæ gentis Velictæ
Viduæ Matris et Josephi et Annæ Luskiel filij et filiæ actor
et subreuerentiam vigorej pœna Baronis ppetuæ Decto Com
promissoriali Evasionis Curatoriæ ptandi Juramenti Inoso Jo
anni Potocki metterticq. Cuia nec ipsemet Inosus Potocki nec
Morawicha Joan Moskwa concessiones Inosis Theresiæ de Zy
chlinskie Luskæ et Borkowskæ infidenent nec mortem ej Ino
si Alberto Luski Mariti et Parenti actor et subreuerentiam
causarent neq ex occaōne ipsorum fatis esset Decto eoq ad pre
standū in fameltis Judijs Castren Prædecen assignata Inter
supraseratas Inosas Theresiam Zyelinskā ejusq olim Inosi
Alberti Luskij contentam relictam Viduam Suo et Inosōm Jose
phi et Annæ Luskiel liberorum suorum minorennium et Ipsam
Eliam Luskā olim Inosi Alberti Borkowskij contentam derelic
tam Viduam Suo et Inosæ Josephæ Luskæ Virginis eiusdē
actrices sure agentes simul et citatas et eundē Inosum Jo
annem Potocki citatum simul et actorem atq Inosam Catha
nam de Potockie Inosi Francisci Zymichielis Laremba Con
sortem Indigentem in Causa Bonorum Villæ Fundorum Trzebucho
wo cōr in Judicio Compromissoriali Fra Quinta in Crastino Festi Exal
tationis Sanctæ Crucis in anno præsenti per dictum Compromis
soriale prolato ob non constitutum ipsi fatis Curiæ Causationis pe
rationē succubitæ ac in Judijs Castren Capitan Prædecen in
Secunda Feria Festi Sancti Lucæ Evangelistæ in anno præsenti
tento celebratis publicata ipsa eaq Baronis cum eius pu
blicatione de omnis Lationem edāte. Et munere officij sui com
missionatus die horna in actu contta habitis Secum Mili Ju
dali Pilo Alberto Kozak de Przedecz authentico et Juro et Ho
nestis Alexandro Wawrowski et Andrea Falko Sui ad Bona
Villæ Trzebuchowo condescendit ibiq. Cuis dominus Joannes ante
Residentiam Inosi Francisci Zymichielis in cuius ejusq Mulis pro
clamatam Fundauit qua Fundata Executionem de eisq Bonis
Trzebuchowo Cuiusvis supraseri Inosi Potocki subjectis facere
et peragere voluit. Verum quoniam Labrus Thomas de eadem
Villa Trzebuchowo Nobilibus Nomine Dom Mili in Omnibus Patris
Fratris Inos

Salvoru Regnis Brdouien ac totius Comitis Brdouien Charta
Juda Sue Membrana vigua tantum Regis Joannis a Rotolo Pa-
toclu Subscriptio extitent eam Executionem impugnavit et he
vi non admisit. Qua ui a Jusmodi Impugnatione Regius Commissa-
rius facta prius in presentia ejus Monachis et Nobilium Solenni pro-
testatione ab ea Executione supersedit. Partes omnes Jurium
certum et Jurium tatus cum Impugnante totoq Negotio Pro-
prio ulteriori causa Presentis dissjudicatione remisit ad Judicia Se-
strem Capitanu Brdecen ab hinc prius et postmodum in Curia Bre-
decen celebranda remisit remittit Presentibus Consentiendo
do eisq Rebus in prallegatis Judicis Castri Brdecen tum dum
et quando causa Pendens ex Regio Rubeo adjudicanda acclama-
ta fuerit terminum comparendi peremptam Nullius Partis jure
Laso imo per Via Salua manente. Antonius Dominicq Mos-
czensis Commissarius Juratus Qualien et Brdecen Castri
Vice Rnus manuppria. Sost cujus quidq Actus Executionis
in Acta Pendena ingrossationem Regie cuius quidem offerens ericas
Acta Pendena deliberat Actis Castri Capitanu Brdecen extra-
ditus Mosczensis manuppria Locus Sygilli Interim itaq
horum Peremptoria ex eaq Remissione Regia pubco in diem ho-
diernam Lmem incidens et pueniens. Pars Suprascena actorea la-
peries Noatam citatam Partem ad Judm offij Pendens Castri Capitanu
Brdecen per Milem Ani Pralem Judm Albertum Rodak de
Przedecz Judicio Pendens adstans Semel bis ter et ultra juris forma
uicibus quatuor acclamatans et nec per se nec per suum quem-
uis Lgmum Plenipotentem comparentem imo potius Ab Actis jus Suum
resipiens Judicio retulit congens edictum in Termino conservato et
ex remissione incidens in Lucro ulteriori fortis finalis ac indi-
latis faciens Executionis de persona et bonis Partis juxta ict
ex adornatione Judij offij Pendens Judicio et officio condemnandi. Ete
nimq Sibi per Judm Pendens decerni affectauit cujus affectatio
ne tum et Juri communi annuendo Judm offij Pendens Castri
Capitanu Brdecen decernit Quatty Pro-
pius Barbuis loci Pendens Sue Commissarius Juratus eamq ulteri-
orem Partem finalem ac indilatam Executionem ad primas Par-
tis Actoreas requisitiones Deitiq Pendens ex libertatibus in obstantibus

quibuscuis Impugnationib⁹ suis etiam Valoreonens Oppositionib⁹ suis Sahei Conductus Relacõe ad causandum quod ꝓsen⁹ amoueat de persona et bonis partis citate pagat. Sub pœnis cons Negligentes officiales Sanctis. Nemo uõ eand⁹ Executiones ꝓsequi aut Subordinatas psonas impugnare audeat Sub pœna banonis perpetuæ et de Arõ Poloniæ Dnijs⁹ illi annexis pscriptis quæ pro ea nunc Sup eand⁹ Arẽ impugnatura decernit. Mlis⁹ Dnõ Gnãlis quicuis competens ad pubcand⁹ et ꝓclamand⁹ eand⁹ Banonis perpetuæ et de Arõ Poloniæ Dnijs⁹ illi annexis ꝓscriptis pœnas addictar et deputatur. Et Sermus pubcandæ ejus⁹q pœnæ banonis ꝓpetuæ in primis et primis Causam⁹ offij sui Judex Castri Pzdeczen ꝓfigitur et conseruat⁹ pemptis Decti sui ꝓsentis Vigore Quantum uõ attinet Impugnatorib⁹ Anteriorib⁹ Executionis ac eor⁹ quonem Arne Impugnatum est eos⁹q Supra scripta sas autorea ad Judium offij ꝓsen⁹ Castri Capitan⁹ Pzdeczen per Mles Superscriptos Dnõ Gnãles Vadum Albertum Rodak de Pzdeczen Judic ꝓsen⁹ adstantes Semel bis ter et ultra Juris formam Vicibus quatuor acclamat⁹ et nec persona nec ꝓcurator quemuis Dnõs Pzdeczen⁹ comparens mio concens cantem Sum de mi talem ipsi Contumaciam Judex offij ꝓsen⁹ Castri Capitan⁹ Pzdeczen⁹ juri communi assectationi partis autoreæ annuendo pœnam banonis ꝓpetuæ et de Arõ Poloniæ Dnijs⁹ illi annexis pscriptis decreuit ad eand⁹ publicand⁹ Mlem Dnõ Gnãlem Vadum Albertum Rodak de Pzdeczen Judic ꝓsen⁹ adstant⁹ addixit et deputauit ꝓsen⁹. Cui quid Mlis modo ꝓmo a Judic ꝓsen⁹ addictus et deputatus est⁹ jus deputationis Suæ fideliter edelens in fauẽ Judicis offij ꝓsen⁹ cujus Se ꝓdictam Banonẽ pœnas et de Arõ Poloniæ Dnijs⁹ illi annexis pscriptis pœnas modo ꝓmo Super Impugnationibus Anteriorib⁹ Executionib⁹ et eis quorũ nomine impugnatum est obtentam primum hic in Curia Judiali ꝓmodum in foro pubco Civitatis ꝓsen⁹ Pzdeczen⁹ in frequentia multorũ hominum equestris Ordinis ac plebeiæ condonis cantis alta clara Sonora intelligibilisq; voce sua ꝓconica publicasse proclamasse et omnibus

quorũ in⁹ ꝓsentia

quor̃ Interest ad notitiam deduxisse de quo p̃fens Rebo̓ sup̃
publicatam̃ cui eand̃ Baronis perpetuus et de Rno Polonie D.
minus gilli comedis p̃sentis p̃dnam Rudm offij p̃sen Castr̃
Capitañ Brzdecen̓ Causam hanc cum toto ejus effectu ac pti-
bus ip̃s ad Mgcum sapneum loci Sue ejus Castren̓ competens offi-
cium cujus uel quor̃ Iuris doni Impugnator̃ ac q̃ quor̃ Roe
impugnatiuus est cum bonis Suis subsunt pro ultenõi et fi-
nali omnis debiti juris Ordine Sacien̓ et determinand̃ Exe-
cutõne remisit remittit̃q; Dcti sui Officij Rigore

Subjudex Terris Salty Brzesty Simiant.

Subicti et Judex loci p̃sen ac Studi
Proposuit Judlr et offse pars infrascr̃a actorea con̓ infen
sos no ang̃ cittam̃ Ptew. Super cittacõnem Sral̃em ejusq; exporta
tionis Relacõnem Judlr coram Judio offij p̃sen ognitam infra
scr̃am tenoris talis. Chrysosthomus m̃ Orlowo a Dorpost Dor
posli Brzdecen̓ Mlodauien̓ sapneus. Tibi Inclyto Lue Studi
Pincernar̃ Brestem̃ de persona bonisq; tuis gnlr oibus Vigore
Ljo et vra qua fungm̃ Supli authe mod. Vt coram nobis seu
officio nro in Terris queresand̃ Causarq; offij Judijs fra Secun-
da ht datum̃ cittonis p̃sen p̃nius et p̃simius in Cro nro fre
decen̓ celebrand̃ pntr ac pempte compas. Do Instantia Mgci
Chrysosthomi e Subicti Subjudicis Terris Brestem̃ Judicijs
Castr̃ Brzdecen̓ actoris. Quite citat justa et ad Insen̓nem
tuam Manualem̃ perte cui actori Super Summam̃ in eo
dem̃ Daratam̃ et exhibitam̃ datam̃ et assecuratam̃ median
te qua fide Bona Insen̓psisti teq; Submisisti Summam eand̃
pro tempore jam prid̃ ptto una cum provisione persolutand̃
n̓tamen eand̃ nec provisionem̃ ab ea pueniend̃ psolusti nec
psoluere curas per quod Vadium Insen̓ni hoc appositum fu
cubuisti pro quo psoluend̃ ac nihil ominus ut Summam eand̃
una cum̃ provisione psoluas citatus sis paritum̃ et Judlr versu.
m̃ R. Datum̃ in Cro Brzdecen̓ fra Secunda p̃t festum Matthei san
cti Joannis Bapte prodima Anno Dni Millmo Septingmo De-
cimo tertio. Tactag; hac lujusmodi pars actorea prosecutione
petijt Supranotatam̃ cittam̃ Ptew ad Judicatum et exactionem Sin.

gi et compelli juris remedijs in toto Saluis manentibus. Et
Judm̄ p̄sens Castr̄ Capitan̄ Prædecen̄ Coram Gnoso Stanislao
Sarnowski Pincerna Juniulad ad hunc actum juxta jura Rni
Subdelegato et offose in locum Mgci Chrysosthomi a Stubice
Stubicki Subjudicis Terris Paltus Bresten̄ Cujaviæ et Judi
cis Loci p̄sen̄ Substituto munusq hoc Subdelegaonis in Se
ultro ac bnle assumente. Ternum hornum ad prima et proxi
ma Causam offij Sui Judia Castr̄ Capitan̄ Prædecen̄ ab hinc
prius et proximius in Cro Prædecen̄ celebranda distulit li
mitauit et prorogauit prout actu p̄sen̄ differt limitat et pro
rogat Partibus ips̄ Actorea pnlr citata Gnoso Stuclii Pin
cernæ Bresten̄ Cujaviæ per Gnosum Franciscum Trzelski
Suo coram Judio comparen̄ limitaonig p̄senti in toto con
sentientibus. Conseruando eisq Partibus Ternum compa
rendi pemptum et habent. Sunt itaq habituræ Ptes pnoatæ
vtraq in eisq pxime futuris Judijs Castr̄ Capitan̄ Prædecen̄ ab
hinc prius et pximius in Cro Prædecen̄ celebran̄ ad ulterius Le
cum ea in causa jure pcedens et experiens Ternum comparen̄
pemptum ips̄ per Judm̄ p̄sens p̄fixum et conseruatum Nulli
us Partis jure læso imo per oia Saluo manente. Hicq in conti
nenti coram Judio offij p̄sentis pnlr Stans Mnlis Rni Gna
lis Prlus Joannes Aurigowski de Mielzyno authens et
Juratus offo p̄sen̄ bene notus Sanus exns palam pubce ac
bnle rguit. Quia ipse cittonem hrlem authen̄ expte Supra
scri Actoris con̄ pdictum cittum pro Judicijs p̄sen̄ Castrens
Prædecen̄ Spectan̄ Copiæ Supradescræ Similem Tra Secunda
pt Festum Nattis Sancti Joannis Baptæ pxime pta in Anno
p̄sen̄ Ad Bona Villæ Komorowo Curiamq ibidē Sittam detu
lit eandē in mensa hyppi p̄sente Gnoso citto posuit et debi
te notificauit Deque p̄sens Relatio.

Wilkowskie conges Poniatowska ac alij limitant

In Terno itaq horno pempto exui Decti anterioris limitaonis
inr Gnosos Albertum Wilkowski et Mariannam Granowska con
juges inuicem Igmos Bonon̄ Wiersbie Arendatonos Possores
Actores Simul et citatos et Gnosas Mariannam Radolinska

primi ot Mgci

primi et Mgri Nicolai a Bogufalice Archidiaconi Cracouien
tensis canonici Cracouien ad presens vnà Secundi voti Mgri Matthie Poniatowski conten
tionis ex vna parte Actores ex altera Reuerendus Dominus Reformatorum
et Equestrem tum Cracouiensem Thesaurarius et Canonicus Lancicien
sis Dominus Nicolaus a Bogufalice Archidiaconus Siradien Cracouien
sis et Mgr Nicolaus a Bogufalice Archidiaconus Inowlodien Cracouien
sis Executores quondam Mgri Mariangeli Cardelini Sanctæ Crucis in Hie
rusalem et Sancti Petri ad Vincula Presbyteri Cardinalis Camerarii
et Legati Apostolici Reos citatos ex vna Et Reuerendus Dominus Stanis
laus a Bogufalice Archidiaconus Siradien Cracouien Canonicus Sandomi
riensis Archidiaconus Inowlodien Cracouien Canonicus Sandomiriensis Prouisor
et Executores Testamenti quondam Reuerendi Domini Petri Comitis Repotes
et Successores Quondam Reuerendi Domini Stanislai a Bogufalice Archidiaconi Cracouien
sis Executoris

citatang Simul et detricum morte olim Rnõs Theresiæ Se-
ralowska Vrzienis intercedente vr diem lorrans Igné mi-
lens et proveniens has Suprascrà Actorea simul et citata pro Justitione pecti
et Superius notatas citatas Simul et alterlas Ptens ad la-
dictem rensionem Igniz et compelli juris venedijz vr toto
Salvo manentibus. Et Sudm presens Castrum Capitan Hra
decen terminum hominum ad prima et proxima Causam officij
sui Judicia Castrum Capitan Hradecen ab hinc prius et pro
ximius vr Cvr Hradecen celebrand distulit limitavit et pro-
rogavit prout actu presenti differt limitat et prorogat, Lar-
tibus ipsis Actorea Simul et citata Rnõso Abellus sui Suo
et Contis Rnõ personis citata Simul et actorea Rnõis Ja-
niatowskich ac Heralowskius per Rnõsum Antonium Nost.
Sendi Plentem actis Pten inseneum personam Suo coram
Judio comparen limitaõnij Ptenti in toto consentien Consq.
uando eidq Partibus terminum comparendi pemptum et ha-
bent. Sunt itaq habitura Partes Rnõata utraq vr eis q Returno
Judijs Castrum Capitan Hradecen ab hinc prius et proximius
in Cvr Hradecen celebrand ad ulteriùs Seum ea vr causa jure
procedend et experiend Terminum comparendi pemptum ipsis
per Sudm presens Scriptum et conservatum Nullius Partis pe
velato imo per omnipo Salvo manente.

Snż Kanieuska et Kuriatkowski atq Procesoris sui Decim Inquonis
in Termino itaq Termo peremptorio Cui Dicti antenionis li-
mitaõnis vr Ingrem Judij officij Pten ejusq Delres Rnõsum Sa-
stanian Kanieuska et Ablem Mat Sian Kuriatkõ sui famuli
actores etquiq Famulum eam Aphia Dnã Sua et Rnõsum Jho
nem Procesorem sui vidz pubcã interceptor et obsepenes citati
Dzi vr causa et actione Judria per eosq actores et Spato citato
in Sdrendo Obductioni vulnerum hinc et videnda Bottonis
vr vino termi tacti pro pdnis legibus et Constis Cui contra
violatores pacis et Securitatis Judiciens et vidz pubcã inter-
ceptor ac conservatores Satisfactionis desens et Spectoditis
ubivis adime Securitas pacis pubca cuilibet pson et Speciã
Habitum sub Judijs edicto ac in Judijs commorand et ad Judicia
discedend Satisfactionis Cautis et spe vio huiusmodi
Sperhis et in pten rejectis ac si ijsq legibus et Constis Cui subja
ceret vis. libitis

ceret cõia. Ubi sicut impone ꝓtumens ausus est et temere ꝓsumpsit tempore certo n̄ ita p̄ꝛ ꝗtto uidlt fra. Raundã p̄ridie Kl. Sti Sancti Lucæ Euangliste p̄xmè ꝓtta cõ anno ꝗsens dñus Raimundus Iuuenis causã aduehendoꝝ munimentoꝝ ad causas cum Ihesu Soniatousha et Succõibus d. Ngei Michaelis Sig. ralcouslii pertinens et spectans ipse cõ Ihõnis Iwcdour de lui sine ulla data litis occãone discedens cum munimentis ad Dnam suam ciuitatem pubeam intercepit et eum euaginata framea comcussit conuerberauit ꝗmouit Obuentio uulnere latijs obloquitur. Desindeq; pacem et Securitatem pubeam Iudicum ac ciuã pubeã uiolauit penasq; in legibus et constitutis p̄ tam nãle uiolate Securitatis pubeã ac Iudicum seuerissimas ꝗ nãle offensionis uiis pubeã ac uiolentã conuulnerationis Sortitas Succepsit et est transgressus in Iudicum offij ꝗsens Castrens Capitan. Sradecens statuta et interdicta in p̄mẽ p̄tentis. Dicitq; Castrens Sradecens Sub Debito coq limitationis inse laõis edicte. Vigoreq; conseruationis ejusd Sterni uidicens Sernanus Lymè uicicdens et Stouencens Sars. ꝗprasera actoreã propositione petijt. Sperando actam ciuitatis Stens ad Sudicialem rensionem. Stingi et compelli juris remedijs in toto Salui manentibus. Et Sudex ꝗsens Castrens Capitan Sradecens partium hystratarum Ambarum et quidem dicti actoreã Dnoz Sacricista Leo et Samuel sui ꝓcur p̄ntr citatã uo per Dnum Antoniuum Mo Bellenslii Cualiens et Sradecens Castrens Dice Nouum p̄ntr coram se comparentium et Sudr controuertentium contrijs in ꝗmis ore tenus factis si tamen ad acticandã intra tempus de jure ꝗsenen porrectis Dnõs Dnũ actoris p̄ntr sententiam de sui diligentia Solenniter Rottante exauditis et debite intellectis Sencn Sten actoream citatã Sarti docere de terno et Contentis citationis sua Sudr offij ꝗsens admiserit et quia docuit proinde partibus causam ꝗsentem pregui injunxit. In prosecutione causã necessarian ea in causa Inquisitionem per ptes utrasq; Sudr offij ꝗsens Castr Capitan Sradecens deducendam esse admiserit et decreuit. Quatus partes utrasq; eandã Inquisitionem super contta citationis et protestationis partis actoreã et quidem actoreã probando objec-

cta citata ito declarando innocentiam Suam per testes fide
dignos et rei gesta bene gnaros in proxime futuris Judijs Cas
trens Radecen deducant et expediant. Conservando ejus
partibus etiam terminu comparendi pemptius et habent
cant itaq habitura Ste Gnoata citato in eius futuris Iu
dicijs Castren Capitan Radecen Ibidem prius et pro
ximius in Cro Radecen celebrand ad ulteriora Seuen
ca in causa jure procedend et esperiend terminu compa
rendi pemptius ips per Sadm Gens officium et consena
tum Nullius harum jure Lesionis per eam Saluo Ma
gnte.

Successores Gnosi Ludovici Urbanski Contumaces.

Super Relationem expertata citationis coram actis Posen gnte
et ex eisd actis autice desumptam in hec verba tenoris tales
Actum in Cro Radecen Fa Sexta in Cruce Festi Sanctorum Petri et
Pauli Apostolorum Anno Dni Millmo Septingmo Decimo tertio
Ad Cam autaq Posena Castren Capitan Radecen Patre Gnos
Mhles Regis Fiscalis Primus Albertus Rozak de Pedeur qui
tten et juratus offo Posen bene notus Sanus edns palam
pubce Edicti ogniit Se citationem hanc autice scripsisse pro
dijs Castr Capitan Radecen Spectan contra citatorem fra
nomnatu Petrum Copiid in hac scripsisse similem tenoris talis
Princeps et Dominus in Orlowo a Dorpesz Dorpeski Radecen Kloda
wien et Caporneus Exercituum Regni Colonellq Nobis Gnosi Ale
xandre Chodkiewicz Palatino Trocen Secundi ad Posens uoti Gnosi Alexandri Brudzewski comiti Lignic a Beuth
prius Marito tuo uti te asseris Dne Douairitialitium Zapsia
e Urbanska Patri olim Gnosi Ludovici Urbanski Soceri germa
ni et olim Gnosi Sigismundi Lonarski Succamerarii Pomera
niae comiti relicte Viduae atq Alberto et Anna Gnosi Matthis
Trzcinski comiti Lignic Principibus in Crosnis Castellanis
Radomscien nrati et Gnosi Ludovici Urbanski Servitijs de
personis ac bonis ac ipsorum civibus ac hominibus quibuscunq
niarijs habitis et habend Vigore Regio et Pa qua Sac in Ste
gnte Capli Autice mandamus Vt coram Nobis seu Judicio Offi
Castren Capitan Radecen in Terminis querelam seu Judicij
sum simul et Redemptionem officij ejusq Fa Secundar
hinc prius et proximius in Cro Radecensi celebrand petit et
pemptie compatis. Ad Instantiam Gnosi Vladislai Dzyalynski
autoris. Qui

autoris. Cuius et quid cõtes cum Martono vrõnem pñtibꝰ
assꝫ citas pro eo. Quatus vti Bonorum omnium mobilium
(et in mobilium ac Summarum quarumuis morte olim Gnosi
Ludouici Vrbanski derelictorũ Succõres actorem de Bonis
Villa Polanisk estimatis Summa sꝫ tam in obligationes eo
rung Bonorũ Polanisk locatam quam et alias coassumptias
pdicti Gnosi Ludouici cum Vrbanski Martino frẽw et ꝯ
vanculum vnion Inserone obligõna tum et alijs Inserionibus
in scas ac in fidem datas una cum prouisionũ restituatis et
psoluatis Contribuiones quasuis ac vbicunq; rependatis in cibus
et singulis ꝓtensionibꝰ ac equi etetis Bona ꝑt exoluatis Limas
et pacificatas ꝓtensiones in Posson vram recipiatis. Citatis
ni igitur ad audiend et audiend suos ad exemptiones de Bonis
Villa Polanisk tum Solutiones Summarũ quarumuis in Termino
terni Inserionibus reproducend restitutiones contrarium
refusionem damnorũ Decto Iudi offi Mri Stingi et compel
li, caterꝫ prouisis exigena decerni et Intian scis fantur
et Iudr rensan. Datum in Prõ Radecensi Fa Secunda ꝑt Fe.
stum Natis Sancti Ioannis Bapte proxima Anno Domini
Millmo Septingmo Decimo tertio. Ad Bona Villa Polanisk
Curiamq; ibid sitam Fa Quarta in Vigilia Festi Sanctorũ
Petri et Pauli Apltorum ꝓxime ꝓtita in anno ꝓxis decessis
se et eandem mensa hyppi ꝓsente Nobli Szymanski ꝓce.
sse et notificatam reliquisse dequo ꝓtens Relatio Ex
actis Castren Capitan Radecen extraditum Moszcten
sis manu ppria Sous Sigilli. Pars Suprascripta actorea hype.
rius nominatam citatam Rẽw ad Iudm ꝓtens Castren Capi
tan Radecen ꝑ Nobles Mri Gnalem Iudm Albertum
Rożak de Radecz Iudio ꝓsenti adstantes semel bis ter
et ultra Junoformam Vicibus quatuor acclamatam et
nec ꝑse nec ꝑ suum quemuis Legnum Pentem comparentem
imo protestidem Nalis ius Suum restituens Iudio retulit
Concès exntes in termino primo in pna Contia admitten.
te Iudio officij sui sꝫ Iudr et offose condemnauit.

Grabska Villa Sanita et Publicata.

Sup. Relationes exportata citatonis cum actis ꝓtens Castri Capi Radecen sigil.
tam et ex eis sꝫ actis quid sed deprompsitam in fascam terenio talis. Gsts
in Prõ Radecen Fa Sexta in Vigilia Festi Sctorũ Petri et Pauli Apltorum
Anno Dni Millmo Septingmo Decimo tertio. Ad Offm actaꝫ Gsten Castri
Capi Radecen spectan Nalis Mri Gnalis Iudis Alberti Rożak de Rze.

decz aut sed et Iurtus offo ꝓpe bene Rotus ānus eāns palam pubēo
dicz oppit de cittone ⁊ bnā aut sed ꝓ iudijs ꝓs ⁊ ap Lond decem
spectand cond cittan in pānoāng ⁊ quiet ꝓpiū in pa seq̄ similē
tenoris talis. Sup posabong in Curia d Dnpos ⁊ Dnpos lū Lond decem
Rodaui ⁊ Dapneus. ⁊ dec reitud Lū Glonellus. tibi Dnō & pa
trian ⁊ Prōrā tabsea ⁊ Dnsi Alberto Drabolū comiti dereli ⁊ li
due Bonor Villā Osno Curne Mullo pure pbēpstrii imo eonend
de occupatōne dep sona bonis tuis gnte oribg audiendū quibus
pcuor habitis et Sabene dicz dicto et diaqua Sac in pte nengmor
Ap̄le aut de mdō et Curam Robis seu iudic offi pn̄ ꝓs ap̄ Lond decem
in Termis querelar seu iudijs causar offi ejus ⁊ pā secunda ab hinc
prius et p dnīo vi Lū Lond decem celebrand pcti et pmpte compas
et Instantid Abbid Andree et Vladislaj ad ⁊ Eduigis Dicz ⁊ in
nupt ⁊ Dsinfuic Lū et dnōrū in ur dicz ⁊ Dnos ⁊ Joannis
Dsinfuic ⁊ pceptor ⁊ Bonor Villā Osno Curne et Andree et Nonne Bu
dā Cypriā conjugū Dnor et dnīe autor Quite et quiq dicz ⁊ Jurū
dand ⁊ gerend pdi ab hīs ei tant pcoles. Quattuor te pura et Insemes
dicz ⁊ quas justas et gmas dnp Bonis Villā ⁊ Osno Curne tibi Jenic
Sabes Vro cond iudicio reproducas de Bonis ejs q pte Mullo pure pbis emde
cendas pdenty stante pdone tua ac et Mariti tui indebite ab bonis
Stati ꝓceptor autorijg testituas damna et litis expensas desolacōis
di gudeū bonis pte et et Maritō tuis causatu et pat compensēs et restar
cias. Stans igit ad hōc et alia futura in termo latis pponenda fidir
repsura et termō cung attura. Datū in Cū Lond decem ꝓ testia ante fe
stū Sctor Petri et Pauli Apstor pdā anno Dni Mcclmo octuagesimo Dei
mo tertio Ind Romā Villā Osno Curne dilecti ⁊ fidi ⁊ q̄ ⁊ q̄ ⁊ q̄

Actum in Castro Prædecensi

in Judijs Causarum seu Terminis querelarum Officij Castrensis Capitalis Prædecensis Feria Secunda ante Festum Sancti Mathæi Apostoli et Euangelistæ proxima Anno Dni Millmo Septingmo Decimo tertio. Per Mgcum Chrysosthomum a Słubice Słubicki Subjudicem Terrarum Paltus Brestensis Cujaviæ Judicem Castrensem Prædecensem et Gnosum Felicem Michaelem Moszczenski Camnium Terrarum Paltus Ejusdem Brestensis Cujaviæ Brestensem et Prædecensem Castrensem Nnum celebratis et expeditis.

In Præsentia Gnosorum Lucæ Słucki Pincernæ Brestensis Cujaviæ Sebastiani Wolski Tribuni Crusvicien Casimiri Sokołowski Nrij Castrensis Covalien Martini Jarnowski Jacobi Polichnowski Constantini Wolski Stanislai Krampieski Casimiri Polichnowski Francisci Molski Martini Kozubowski Andreæ Vminski nec non Mnlis Rni Gnalis Prdi Alberti Rozak de Przedecz actum præsentem acclamantis.

Jarnowski Adcitabit.

Proposuit Judlr et Offose Pars infrascra actorea con inferiq nominanda cittam Ptem super Relaonem exportatæ cittonis con actis psen Castrensis Capitan Prædecen rgnitam et ex eisdem actis authen depromptam infrascriam tenoris talis. Actum in Castro Prædecen Sabbo pt Festum Assumptionis in Cælum Gloriosissimæ Virginis Mariæ pxmo Anno Dni Millmo Septingmo Decimo tertio. Ad Offm actaq psena Castrena Capitan Prædecen plr uns Mnlis Rni Gnalis Prdus Albertus Rozak de Przedecz authen et Jurtus offo psen bene notus Sanus exns palam publice bnleq rgnit se cittonem lralem authen pro Judijs Castrensis Capitan Prædecen spectan con citatt infranoanda Servien Copiæ infrascræ similem tenoris talis. Chrysosthomus in Orłowo a Dorposz Dorposki Prædecen Kłodavien Capneus Exercituum Rni Colonellus. Tibi Gnoso Francisco Molski Advocatiæ in Villa

Regasi Zboyno Sittæ Nullo Jure Sposi de psona acbonis suis gnr
oibus summiq; quibusuis pecuñ habitis et habend vigē. Rio et
mā qua hac in pte fungnr barli authē mdo. Vt coram nob. Ju
dicio offij nri Castri Capitan. Sdelecen in Cernis querelan
seu Judis causar offij ejusd tra Secunda ab hinc prius et pxi
mius in Cro Sdelecen celebrand pnr et pempte compas. Sdo In
stantiam Sgnij Judj offij ps Si eo casu Sens vidzeat
ejusd Delnq Snes. Martini Jarnowski autoris Qui te in hac
rexdo Manifestabni sua corpm actis authen. Qui contra te fuit
vel faciendas citat pro eo. Quia tu Snes Mosci Nullo habito ju
re Super Advocatiam in Villa Regali Zboyno Sittan ausus es e.
andem Advocatiam autor Vigore Privilegij Sacra Regia Matis
Augusti Secundi Sposoni Subjectam insedere prout in nucusq;
insedis Sponem acton offose acceptam denegasti et Nullo mo
do admittere cuis imo conseminationes utrasq; tam hyemales quam
astivales in rem ac commodum tuum convertisti prata confal.
casti et tibi appropriasti agros tuo conseminatione hyemali d
rare acton non permisisti permittere q; cuis Adificia despasti
per dq; actorem summovere damni fecasti Citatus itaq; ad uiden
dum et audiend te ad condescendend. Instantiam dcte pxte
Advocatie in Villa Regali Zboyno Sitta dimissionem ejusq;
in Sponem actoris uti Cujus Vigore Privilegij sui a Sacra Re
gia Matte habiti Sponis restaurationes Adificationes compen
sationes damnorum Delicto Judj offij nri Stringi et compelli a
liq; in talibus fieri Solita contra te Statui decerni et Sntiari
Sis itaq; paritus et ad dmā Judr venisti. Datum in Cro Zbo
decen tra quarta in crino Festi Assumptionis in caluis Glori
osissima Virginis Marie Anno dni Millmo Septingmo Decimo
tertio. Ad Bona Villa Zboyno cuiusq; ibiq; Sittan tra quarta
in crino Festi Assumptionis in caluis Gloriosissima Virginis
Maria anno dni Cxtis delatis et eadm in mensa Cappellania
ejusd Cxtis Snosa Zbolski persuisse et notificatis reliqua de quo
Cxtis Relatio. Sactaq; lia Sujusmodi Pars actorea propositio
ne petijt Superano Statu citatum Sten ad Judialem vensionem
Stringi et compelli juris remedijs in toto salvis manentibus.
Et Judm presens Castrens Capitan Sdelecen partium pre
fatarum Ambarum et quidem actoris pte citato suo ibiq; pte

coram se compare

Castrens Capitan Radecens per Melem dñi Gnalens Stiun Alberti
Sobal de Stradeck Judicio presenti adstantes semel bis ter et vltra
juris formam vicibus quatuor acclamatans et nec per se nec per
suum quemuis legitimum presentes comparendo prout iden Milos
jus suum restituens Judicio retulit concen eidem in hac sua
petitoria Negotij dicti Milos juxta cartam citationis et propositio-
nis sue ex admissione Judicij offi per eum in additione Milos Judi-
cialiter et ofose condemnauit vlteriorq; sibi per Judicem presens decerni
affectauit cujus affectationi tum et sui comparenti annuendo
dnus presens Castrens Capitan Radecens Melem dñi Gnalem Stiuns
Albertum Sobal de Stradeck Judicio presenti adstantes ad publi-
cand et proclamand pronas banorum ex instantia actoris
super eadem Gnosa adsistens Gmielensia decto Castrens Stradecens
in antenionibus Judicij sui se detenens et plictam citando lato
inter vos itaq et per partem citatam succubitando addidit et de-
putauit prout addit et deputat presentibus. Quare presens
cum toto ejus effectu ac partibus ipsis ad Regium cognitionem duci-
que ejus fratrem competens officium quemuis Sandoni pars
citata cum banis suis subest prouterioni et finali omnibus
debito juris ordine faciendo et determinanda Reuctione re-
misit remittitq; Decretum sui presentis vigore.

Gmielensia Grabey ad alijs in additione Ministerialis condemnati.

In Termino itaq Sabbo pempto eidem Decti antenions Gnosi Judi-
cij Solotowsiu Actionis ad eatens comparentibus Decti ju-
spensionis pro Gnosa Annam Milostajewska olim Gnosi Mar-
tini Milostajewski exhibitis, Termo Sententiadi lauiens et Judicis
Castrens Radziejouiens cum olim Gnosa Barbara Solotowska ma-
trimoniali procreatam Stiano et olim Generosi Casimiri Pretko-
wski contem relictam Viduam tum Adamum et Joannem natos Ge-
lenam Gnosi Pretkowski contem Agnetam Annam et Barbaram
Sonetowskie olim Gnosi Andreæ Sonetowski cum olim Gnosa Con-
stantia Milostajewska matrimoniali procreatos Natos et Natas
et olim Gnosi Martini Milostajewski Nepotes et Neptes Agnos
et quid Viduam per se Maritatam cum Marito suo Minorennes et
Vicinos cum Tutorem sibi de jure incumbentium pari autse et stka

actores et Ignãs Ludouicum Sołołowski olim Ignãi Alexandrũ
Sołołowski eumq olim Ignã Dorotheã Mato Sewska gnatiniorũ
litis procuratum Stilum Bonoquin Bezkowo Rachodowo Krocisewo
et alionum eo pertinentium Radedzo nec non Sabinam Sowińska
primi olim Ignãi Bruchocki Pesaurãj Gretens et Grãj Castren
Radzieiowien secundi uõ voti olim Ignãi Stanisłaj Krocisewski con-
sortem relictam viduam Bononem Szczekowo Obligatoriam Łoś-
stwiegtum Antonium et Alexandrum natũ Sabinam Szczepkich
olim Ignãi Joannis Rachodi cum olim Ignã Constantia Sieniewska ma-
trimonialiter procreatos filios et filias Bonond Krocisewo quouis mo
do Possõ ~~ose~~ tum sacramentum Polic Snowski Bononem Rachodowo
Possessorem viduam Sabam perse Virgines cum fratrem ac alionem
Stefanum de Natura incumbentium ibiq pręsentes etiastia citatos.
Pręj in causa et actione Pudñi per eos q actores prędictis citatis. Ad
Inscriõnẽ Castren Radzieiowien debitorem aq qua olim Ignãs Alexan
der Sołołowski olim Joannis filius ac mortuũ nem actorem Arm
culus germanus et Avus Bononem Szczekowo Krocisewo et Rachodo
wo hares Submisit se obligauit et inscripsit olim Mãto Ignõ Mar
tino Mikołajewski Subjudicii Terri Junieladislavien et Pudicii Ca
stren Radzieiowien olim Martini filio parenti et suo modernorum
actorum summam Sex Millium Florenõ polon pro tempore in eaq
Inscriõne ostensio jam prius patenti dare solueré et realiter coram
Actis Castren Radzieien enumerare et reponere cui Inscriõni tamo
lim Ignãs Sołołowski antecedaneus hares quam et illi uti Bonond
ita et reorum Possõres contravenerunt Summam Suprascriptam Sex Millis
um Florenõ polon nec parenti et suo mortuõrum actorum nec moder
norum actorum nec modernis actoribus licet sæpius multoties amicabi
liter requisiti fuerint non persoluerunt nec persoluere voluerunt Unde
q Judicium pri Inscriõne appositum succubuerint pri Pudñi prędens
Castrum Capitan Radzieien instituta et intenta pri prosequi pętis pręsen
tibus Radzieien Sati Decto eoq Adcitationis pri de labori et Ante
causa sic stante indecisaq pendente suprascripti Ignãi Krotkowska
et Sanctorowski actores Satisfaciendo Mãto Decto Adcitationis
Ignãi Ludouicum Sołołowski Bononem Szczekowo Krocisewo
et Rachodowo ac alionem eo pertinentium Radzieiowien pętrans pa
sium terminum pętransgressus onere dici potest Ignãm quoq Croci
sewska pę Mactatum Statum Viduatem pri Matrimoniatem
citãs pri Pudñi prędens Castren Capitan Radzieien citatione sati adci-

fuit cujus ad

tauit cuius ad citacionis cum ejus decreto tenore sequitur talis. A.
Cum in castro Rodecen feria secunda post festum Circumcisionis
beate virginis Marie prodicta anno Dni Millmo septin
gmo Decimo octauo. Coram nobis Johe de Lag judice feria secunda Capitanei Rode
cen pitranis Nobilis Vir Gualo Dalus Albertus de Gal de
Wseleis autbew et Saraijus affo presenti bene notus sanus e-
xistens palam publice onie opuit se citationem tra eum autbew
pro suis bonis Rodecen Capitaneis Rodecen fiendam contra citatorium
prominand seruien Capie mihi Notario similem tenoris sibi
sostomen in Rowesc Dopositi Dapposui Rodecen Civitatem
et scriptum Viri Solonelays Petri Jnclis Ludouici cuius
Rodowski filii Jnclis Alexandri Solocowski cum olim Jnota che
sina Miles Seuria matrimonialiter procreato filio Bogoneno
Christanen et Stoiowo Dalbe Sowo et Choiszewo de alienum eo
pertinentium Hereli et Catarine Longusha primo olim Jnclis Bu
Rowski Thesaurar Brezten et Jnclis Castren Rodecen Rejouien Le
cundi ordinis Jnclis Capitanei Rociszewski tertij adversus nobis Jnclis
Nicolaeij Chmielowski conti Jgnis de personis ac bonis vestris
gnibuscunq; citationis summarijs quibusuis precedentijs sabbatis et sabend Bri
gore Rlis et Rga qua bac in parte fungimur Capli autbe modo et for
ma Nobis de Jure debito offij nri Castren Capitanei Rodecen pre
mittis quercla Seu Libelli causar offij ejusdem Rodecen de leuanda ab
hinc trues et proximius in bus Rodecen ec coram pdcto et pere
ptore compatiendo Instantiam Jnclis nomine Jgnis Nicolaeij
coram pdcto Martini Nilowskiewski Rodecen judicis Terris Rupinsk
dilectionis et fidelis patroni Rodecen cum olim Jnesta Ca
tarina Rodowska matrimonialiter procreata filia et olim
Jnclis Jacobi Rodowski filii olim Jnclis Rodowski Rodowski cum
et Joannis ac Helena Jnclis Nicolaeij Nicolaeiowski comitis Longe Corona
et Barbare Corectowski ejus olim Jnclis Andreae Rodowski cum el
Jnesa Constantia Nicolaeiowski matrimonialiter procreatorum Filiorum et filiarum olim Jnclis Martini Nilow
skiewski Rodowski et hereditum et successorum Jgnis actoris Cuius et quia
consors cum Maritali sui gnorantiam cum Testimonio sibi de
ue vicum et Juris palius ad his requisitis contenta citatio procedat
Maritali pdli ad hoc citatus et vocatus Jnclis Rodowski post trans
actum terminum et translapsum bene dicti protesti ad parandum de
bita parationis Decreta citationis vim Le actores et Rodowski Do

novum Leszkowo Rachaczowo et Procisewo in Judijs castrens
Sadecen[sibus] predimegtis latum paratos[que] quos ista ternas pars in
quibus ejus[dem] et actio cumpis habet vendetz in determinata
legeq[ue] Jnsidan Pomiechowsky [et] Mutatum Actum Cracovie in
Matrimonialem sprevo Quattuor Sumanos ex Alexandro
venor[abilibus] magnetis in Jnscripto expressis per olim Nobilem
Xandrum Solecznicki olim Sandrici filium ac magnificum dominum
Laurencium et Clemens germanum Sopron Leszkowo Procisze
wo et Jag Jagdacow ac aliorum Exhredes ejusdem Nos Mar
tinum Clinowski subjudicem Terre Sandecen[sis] Judicii castri
Sad Rejowiecen olim Martini Rico parenti et duos mater
ad tor pro tempore in Jnscripto Jnscripto castrens
Sandecen debitorca vigore et assignatarum literarum
ut in parentes et aliorum Jnmis Leccionibus Nro coram Judicio
personaliter coram igitur adiendo et audiendo suos ad solutio
nem ejusd[em] Dicto Judicij officio Nri strigi et compelli exteraq[ue]
juris edigendo decerni et intimari. Acta fuerunt et
Stradomia versum Datum in Cracovie Sandecen[sibus] Sabbo in octavo Fe
sti Patris Beatorum Cirzionis Marci Anno Dni Millesimo
septingesimo Decimo tertio. Et Dona Villa Leszkowo judicum
ibidem Pettano Sabbo in Crastino Festi Patris Beatorum Cirzionis
Marci Anni Dicti de tulisse et cepisse in mensa sypparii
ibidem ejusd[em] Et Jnsidan Pomiechowsky et congibus pacifi
se et gratificatum reliquo de quo Jnsidan et Lachi
dicti Cracovie Sandecen[sibus] extraditis. Nos Jnsidan manu propria
Locus Sigilli. Cigore cujus mandati ejusdem terre judicio
rum nro Jnsidan mediantibus et provenientibus Lard Supra scripta
rea Jnsidan nro datum et datum Lartem ad Judicium Jnsidan
dicti Cracovie Sandecen[sibus] per Nicolaum Pruchnicki Pruchnicum Albertum Lesnicki
de Sadecen[sibus] de Sandecen Judicio Jnsidan ad stat[um] semel bis terue[que]
ter juris formam triebus quatuor acclamatum et nec personae per
sumque memoratum Nicolaum comparentem nec procuratorem Nicolai
jus sum restituens Judicio retulit coram[que] eadem in suum ius pro
toto negotij sui status juxta contenta actionis et provisionis sue
ex adversione Judicij officij [illegible] Nicolai Judicialis et ipsos con
demnavit ulteriusq[ue] sibi per Jnsidan Jnsidan decerni affectavit cuius
affectioni tum et juri commuri annuendo Jnsidan Jnsidan castrens
Sandecen[sibus] Nicolao

Prædecen. decreuit ac Iudicialiter decernit In termino Conseruato et
ex adcitatione Solutionem Summæ unacum prouisionis pro quibus
res est idq in Instanti Sub pœna banonis et de Rno Poloniæ Dnysq
illi annexis pro scronis quæ in casu contrauentionis Decto præsenti
jam ex nunc Super eadem Pte citta et bonis ejus oibus decernitur
Mnlemq Rni Fnalem Prdum Albertum Rozali de Przedecz Iu-
dicio præsenti adstantem ad publicandam et proclamandam eandem
banonis et de Rno Poloniæ Dnysq illi annexis pro scronis pœ-
nam hocce Iudm præsens addidit et deputauit prout addit et
deputat præsens. Causaq præsens cum toto ejus effectu ac Partibus
ipsis ad Mgcum Capneum loci Siue ejus Castrensem competens offi-
cium cujus uel quorum Iurisdoni Pars citata cum bonis Suis
Subest prout Iteriori et Finali in præmissis debito Iuris Or-
dine Facienda et determinans Executione remisit remit-
titq Decti Sui præsentis Vigore.

Actum in Castro Praedecensi in Judicijs Causarum seu Terminis querelarum Officij Castrensis Capitanei Praedecensis Feria Secunda ipso die Festi Sanctae Barbarae Virginis et Martyris Anno Domini Millesimo Septingentesimo Decimo tertio et ex limitatione anterionum Judiciorum Causarum Officij Terminorumque querelarum Castrensis Capitanei Praedecensis incidentibus. Per Magnificum Chrisostomum a Hubice Hubicki Subjudicem Terrestrem Paltus Brestensis Cujaviae Judicem Castrensem Praedecensem et Generosum Felicem Michaelem Moszczenski Camerarium Palatinatus ejusdem Brestensem et Praedecensem Castrensem Notarium celebratis et expeditis.

In praesentia Admodum Reverendi Stephani Boguszewski Praepositi Praedecensis et Generosorum Lucae Hucki Pincernae Brestensis Antonij Hucki Ensiferi Brestensis Sebastiani Wolski Tribuni Crusvicensis Michaelis Ruszkowski Subdapiferi Brestensis Jacobi et Casimiri Polichnowskich Fratrum germanorum Alberti Wilkowski Martini Jarnowski Martini Pruski Stanislai Krampiewski Francisci Molski nec non Nobilis Reverendi Generalis Reverendi Alberti Rozalski actum praesentem acclamantis.

Inter Hucki et Successrices M. Radzidłowski Succamerarij Juniculadislaus Dectum motionis

Interno itaque horum peremptorio ex vi Decreti anterioris limitationis. Inter Generosum Lucam Hucki Bonorum Komorowo et aliorum Vigore Jurium ejus Possorem actorem et Magnificam Constantiam Damoska olim Magnifici Joannis Radzidłowski Succamerarij Juniculadis contentam derelictam Viduam Bonorum Komorowo et aliorum eo pertinentium Vigore Jurium ejus Dominam Reformatoriam et Adventitiam Matrem atque Mariannam Magnifici Antonij Chrzastowski Calvinidae Naclensis

et Martianam Mgci Joannis Zacli Calnids Calissien ac Jan
ciscam Mgci Francisci Barbek Scillatoris Lancicien Rad Si
dlowskie Comites Borecz, terras ejusq; alias Mgci Saccamoj
Juniuladislaus cum pnotata Mgca Dambska matrimonialit
pereatas filias eorum Bonorum Komorowo Sniedoil Dolny
Wolka et Kozanki cum attinentijs hereditarias ciuitas et quib
deum Solam pertz Manitatas cum Manitor ipar autoritat
bus et aliis Dj in causa et actione Judicia per eum actorem
predictis citatis deo. Quattus ipse Summam seu Summas tan
tam quanta ex Sponsionibus Conuentibus ac Decretis in Termo oppo
ducend actorem de pfatis Bonis concernen appamerint in
trim Exemptionis de pfatis Bonis Komorowo cum attinenti
is. Sibi actori exoluant contributiones quasis penatorem er
rogatas restituant damna compensent ac in omnibus pretensio
bus respu Bonorum. Bonorum alquietent in Judicio pens fast
Capitan Radecen institutis et inuentata in pmemptis Judicijs
Castren Radecen Lati Decto eodem limitationis in se lationi edi
stente. Vigorej conseruationis ejusq; termine in decem horarum le
gitime in eadem et proueniens. Sars supras ea actorea propo
sitione petijt Superius notatas ciuitates Bona ad Judicialem retine
nem stringi et compelli jugis remedijs in toto. Saluis manentibus
Judicijs pens fastren Capitan Radecen Partium memoratarum
ambarum et quidem actorea pibi citato Mgca Radzidlo
uska Saccamia Juniulad per Prosorem Mielzelens Comorta
lentem Actis fastor Joninen Sabexta in Pastino festi Sancte
Cruis pmemptta anni presentis in scenien Mgca Chotastowska per
Prosorem Antonium Mostzesenski Vice Judicem Castor Radecen ad
ctas Castren Joninen Feria Sexta in Vigilia Festi Sanctorum
Symonis et Judæ Apostor pmemptta anni prsen Plentem in scen
Mgca Lacka per eum Prosorem Mostzesenski Plentem actis fast
Radecen Feria Secunda post Festum Sancti Francisci Confessoris
pmemptta anni presentis in scenien Mgca Skarszkowa Scilla
trissa Lancicien per eum Prosorem Mostzesenski Plentem actis
presentibus Feria tertia ante Festum Sancte Margaret Virgi
nis et Martyris pmemptta anni presentis in scenien coram
se comparentium et Judice controuertentium contijs in omnis

oretenus facta

Cretenus factis non tamen ad reticand intra tempus de jure pre-
fenum correctis Dnõso Notario actoreus psentium dehui dile-
gena solenniter protante exauditis et debite intellatis Lere
vi Mgcus Rad Piotrowsius succamerd Cunuladislaus Latis
facere debto antenen Dilonis uerd Infirmitatis sibi in ante
prioribus Judijs sacs Castrens Pdecens causar officij simul et d
xemptionis sra quarta proxie festi Sancte Margarete Virgi-
nis et Martyris pxme cta anni psens et limitacone celebratis
concessis Reons offijs psens adinuenit eisdi Magcus Rad Piotrow-
sius succamerd Cunuladislaus Molens Leni Grasen Pdons Albertus Ko-
zak de Pzedecz Judicio presenti astantes ad pmuntiandam
Justi rotam hocce Judm psens addidit et deputauit prout addit
et deputat prsens Et quoniam hocce Jurtum per Ptem actoream
Mgcos Rad Piotrowska succamerd Cunuladislaus et ejus testi-
bus est indultum proinde partibus in Negotio prdli experi-
ri mandat Ine experimento teneri partem actoream sanctam
parti docere de termo et finibus ciuitatis sue Judm adinuenit
et quia docuit proinde partibus causam psentem prosequi in
jundit. In prosecutione cause Jam adinuento parti citatos pro-
dere injungit. In procedendo competenti actore et actione
adinuentis parti citate respondere sententiat. In respondendo
Quoniam Judicio suo Igme deductum est olim Dnõs Gaspar Lan-
sinski et Barianam Posnowska conges Sumnans Pdecens
Milliens Florenos polonicales una cum provisione annuali
aquisitos et sentium per Florenos octo one do simpliciter debiti olim
Dnõs Helisabetis Alexandre de Morsyce Trebuchowska Magci
Jacobi Trebuchowski castellani Cracouien Actis primans et
Dnõsi Stanislai Piotrowski secundanon nio Nuptianens olim Le-
nensi Nicolai Obyss Vexillifen Posnanien eorditi Igme cons
actis et rentibus Castren Pdecens in Terris quibuscunq Ju-
dicijs causam officij sra secunda pte Dnicam Misericordia pro-
xima Anno Dni Millmo Pcentmo Pxagesimo Quarto inscri-
psisse Tandem successu temporis complanationem certam rao
ne ejusdem Summe Pdecens Milliens Florenos polonicales
et provisionis ab ea pueniens per Dnõs Stanislaum Obyss De-

Vilifero Postynen abuna et Suentoslauo Crusinski patruomger.
manuos et Natales Tutores liberorum olim Supti Pnosi Caspa-
ri Crusinski ptē ab altera in Vad Feriowo decima sexta Julij
Anno Dñi Millmo Sexcentmo Septuagesimo tertio conseri-
psitte Bonag Komorowo Wolka Smielnicki et Lobarki cum
dotorientatis Supti Magco Obysl Vexilifero Postynen in ead.
summa et prouisionibus retent ab ea proueniēs rer eandem
complanationem dimisitte et tradidisse. Tandem Decto Crusins
Dñi Petricouien de actu ipi Petricouien in Judijs Ordis Generl
Tribun Dñi Sabbo ft Dnicam Reminiscere Quadragesimo proxi
mo Anno Dñi Millmo Sexcentmo Octuagesimo inter Pnos
Albertum Seuerinum Alexandrum Franciscum Casimirum Sigis
mundum quemlibet duorum Nūm Obysl Ordis Pnosi C.
obyst Vexilliferi Postynen cum Supta Pnosa Debrica Sō. Ale
procreatos Filios Actores tum et Pnos Crusinskie Succes
olim Pnosi Caspari et Suentoslai Crusinskie cittos Latoris
dem bonis demonstratis prouisiones retentas denominata
summe Capitali Sexcentis Millium Florenor polon proueni
entes ad summam Decem Millium Florenor polon reduxisse
et computasse circaq possiones predensitor. Bonor Komoro
wo Wolka Smielnicki et Lobarki ad plenariam in eis exempti
onis exolutionem summar utrarumq summam exigenti Sex Mil.
lium Florenor polon efficientium conseruasse. Demum per supra
scriptos Pnos Albertum Seuerinum ducem Nūm Alexan
drum Franciscum et Casimirum Sigismundum itiq ducum No
minum Res gerēs Obysl. Supta utrasq summas in psonas
Pnos Jacobi Fuckii et Thereshi Komorowska conīgis corū
Affis presentibus sta Secunda in Pno Festi Annūne et Indicu
de Trinitatis Anno Dñi Millesimo Sexcentesimo Octuagesimo
Quarto demisisse et transpudisse. Ac extremum Nrā nominatas
summas Diuisione certa inter Pnos Lucas Nicolaēs Franci
scum et Antonium Fuckios eorund Pnos Fuckios conīgium
Filios facta conspta et Affis Castren Posten Feria Sexta post
Festum Visitationis Beatae Virginis Mariae proxima Anno Dñi
Millmo Septingmo decimo roborata p dicto Pno Luca Fuckio

capisse et ipsum

castle et per ipsum Dnm̃ Lucam Stuchi bona superius exa-
rata vigore Juris et Summarum superius exaratarum possedis-
se prout de eadem officio p.sens decreuit presentibus decernit
Quattus successrices olim Mgci Radzitto[w]skii Succamoj Juni-
ulaq eorum Bonorum hæredes vidlt Mgcos Stanislaum Za-
clea et Barbaram Sumotanam Vxorem Dni Mathiæ Flore-
nor polon in eius exemptionis bonor Remorum Wolka
Smielnik et Dzialy Inferio Lucæ Stuchi in et pro quo De-
bito Natto Sancti Joannis Baptistæ p.me in anno incidenti
uentur sine cibus dilationibus manifestam protestationem
ac Juris diffugijs coram officio p.sens Castren Radecen. Juant
et realiter enumerent dcti sub pœna Banitionis et de Bno
Polonie Dnijsz illi annexis pœnis quas in casu contraven-
tionis Decto p.sens jam exnunc super eaq parte citta vidlt
Successtricibus olim Mgci Radzitto[w]skii Succamoj Juniula-
dislaq et bonis eorum cibus decernit. Mgnifico Seni Stanislaum
Brunn Albertum Kozal de Wrzedzie Judicio p.senti adstantes
ad publicandq et proclamandq eaq Banitionis et de Bno Sola-
pies Dnijsz illi annexis pœnis quas in casu contraventionis
addam Judm officio p.sens addidit et deputauit prout addit
et deputat p.sentibus. Et terminus publicandæ post contraventionem in p.me retinis
Judicijs Castren Radecen. sine quamis additione dijs igitur
et conseruat peremptus. Lecta per partem citantem Stanis-
lum Marcum Polon Parte et Judio totiq in instantis pluendis
sub pœna Banitionis et de Bno Polonie Dnijsz illi annexis
pœnis quas in casu contraventionis dicto p.senti jam ex-
nunc super eaq Re citta vidlt Successtricibus olim Mgci Radzi-
ttowskii Succamoj Juniuladq et bonis eorum cibus decernit.
Mgnifico Seni Stanislaum Brunn Albertum Kozal de Wrzedzie
Judicio p.senti adstantem ad publicandq et proclamandum e-
aq Banitionis et de Bno Polonie Dnijsz illi annexis pœnis
addam hoc ce Judm officio p.sens addidit et deputauit prout addit
et deputat p.sen. Iustitiæ p.sentq cum toto ejus effectu actibus i-
psis ad Magnum Regium loci Stuchocanum Capneos aut eorum
Castren officia competen cujus vel quorum Juris dictionis fuerit

tata scilicet Successrices olim Mgci Radziedlowski Succamrij
Juniulae cum bonis suis subsunt proulteriori et finali
in primis debito juris ordine facienda et determinanda
Executione remisit remittitq Decti sui praesens vigore.
Quantum attinet Mgcam Radziedlowska Succamriam Juniula-
dislaum cittam quoniam de Juribus et Possone bonorum olim
Mgci Succamrij Juniulae mariti sui in personas supptanum
Mgcarum filiarum suarum cessit proinde eandem Judicium
Officij praesentis aterno et causa praesenti liberam mittit et pro-
nuntiat. Quo autem spectat reparationem vel desolationem
Bonorum recensitorum Komorowo Wolka Smielnik et Kozan-
ki et alias partium utranemq praetensiones ac contributi-
ones exolutas necessariam esse condescensionem Officij
sui vel Gnosi Burgrabij loci praesentis Judm adinuenit et
decernit. Quattus Ptes utraeq Offm suum unius absentia
non obstante vel Gnosum Burgrabium loci praesentis pro feri-
a Quarta post Dominicam Exaudi proxime in anno Inci-
denti ventura in fundum Bonorum Komorowo et aliorum
eo pertinentium mutuo suo sumptu conducant quod officium
suum sive Gnosus Burgrabius de prouentu Bonorum repara-
tione vel desolatione contributionum exolutione inquiret
inquonem per Juratos testes expediet partes in mutuis prae-
tensionibus disjudicabit et acquietabit quod si aliqua par-
tium sententiae Officij condescensorialis non acquieuerit vel
se grauatam senserit extunc partes cum paratis inquonibus
in occluso rothulo obsigillatis ad Judicium Tribunalitium
Rni Petricouien remittet. Luita per utramq partem poena tri-
um Marcarum Polon parti et Judicio totiq per partes sibi com-
pensanda Judicio uo in instanti soluenda sub poena banitio-
nis et de Rno Poloniae Dnisq illi annexis proscrionis quae in
casu contrauentionis Decto praesenti jam exnunc super eaq
parte citata nempe Successribus olim Magci Radziedlowski
Succamrij Juniuladislaum et bonis eanem oibus decernitur.
Mnlemq Rni Gnalem Prdum Albertum Rozale de Przedecz

Judio praesen ad stan

Judicio presenti adstantem ad publicanda et proclamandam eandem
bannonis et de Rno Poloniae Dnijsque illi annexis prescriptionis pa
nam hocce Judicium presens addidit et deputavit prout addit
et deputat praesentibus. Causamque presens cum toto ejus effe
ctu ac partibus ipsis ad Mgcum Capitaneum loci sive locorum
Capitaneos aut eorum Castrenses competentes officia cujus vel
quorum Jurisdictioni Pars citata vidlt Successtrices olim Mgci
Succamerij Juniulae cum bonis suis subsunt pro ulteriori
et finali in primis debito juris ordine facienda et determinan
da Executione remisit remittitque Decti sui presentis vigore.
Quod Dectum partes utraque et primo quidem Pars citata vidlt Successtri
ces olim Mgci Succamerij Juniulae deinde Pars actorea pro Ju
ridico non susceperunt verum ab eo et cum eo Mgcum Chrisostho
mum a Stubice Stubicki Subjudicem Terrenum Praesentem Judicem
Castrensem praedecessorem ad Judicia Ordinaria Generalia Tribus Rni Petricovien
per Mnlem Rni Generalem Ordinum Albertum Kozali de Przedecz
Judicio presenti adstantem ut Juris et moris est Judlr et officiose
moverunt quibus motionibus idem Mgcus Judex detulit et
eas suscepit partibusque terminum in eisdem Judijs Ordinijs Generalibus
Tribunalibus Rni Petricovien ex Regro causae huic competenti pro
fixit et assignavit comparendi peremptum et habent. Sunt itaque
habiturae partes pronominatae utraque in pallegatis Judijs Ordinijs Gene
ralibus Tribunalibus Rni Petricovien tum dum et quando causa prae
sens ex Regro publico sibi competenti ad judicandum vocata et
acclamata legitime incident ad ulterius secum ea in causa iure
procedendum et experiendum Terminum comparendi peremptum ipsis per
Judicium presens praefixum et conservatum nullius partis jure laeso
imo per omnia salvo manente.

Wilkowski Comprobabit cum citatis Dectum Suspensionis.

In Termino itaque Lorno peremptorio ex vi Decti anterioris Dilatio
nis ad munimenta Generoso Wilkowski uni ex citatis alias
ad producendas quietationes concessae Inr Adm Rndum Dnum

Stephanum Boguszewski Praeptum Praedecens. Actorem et
Gnosos Mariannam Radolinska primi et Mgci Michae-
lis Sierakowski Pocillatoris Lancicien. Secundi ad praesens
voti Mgci Mathiae Poniatowski contem. lgmam matrem
tum Franciscam et Annam Virgines innuptas Sierako-
wskich ejusdem olim Mgci Michaelis Sierakowski cum eadem
Mgca Radolinska in primo voto matrimonialiter procreatas fi-
lias et olim Perillris et Endmi Dni Stanislai Sierakowski
Archidiaconi Gnesnen. et Przemen. Posnanien. Canci Praesi-
dentis Tribus. Rni Petricovien. Bonorum Villae Wierzbie
et aliorum ea pertinen. haeredis nuper vita functi Nepotes
et Successores lgmas atque Albertum Wilkowski et Marian-
nam Granowska conges invicem lgmos eorundem bonorum
Wierzbie et aliorum quocunque modo possessores cittos. et quidem
Maritatas cum Maritorum Virgines cum Matris ac aliorum Tu-
torum ipsis de jure incumbentium authoritate et assistis. Idque in
causa et actione Judicia per eundem Actorem praefatis citatis
pro eo. Quia ipsi licet si bene sciverint quod ex antiquo De-
cima Manipularis in Bonis praenotatis Wierzbie ex fundatione
antecessorum ipsorum vigore Erectionis ad Ecclesiam Parochialem
Praedecen. extradi debeatur, prout jam a multis annis per com-
positionem certa summa pecuniaria pie defunctis Antecesso-
ribus Actoris extradebatur eandem decimam jam per mul-
tos annos detentam nec per se nec per suos eorundem Bonorum
Wierzbie possessores in summum praejudicium juris Ecclesiastici
pendens et extradere noluerunt nec curant. in Judicium prae-
sens Castrum Capitanum Praedecen. instituta et intentata in
proxime praetitis Judiis Castrum Praedecen. lati Decto eodem dilatio-
nis ad producendas quietationes in se lation. ex ante vigo-
reque conservationis ejusdem termini in diem hornam lgme in-
cidentem et provenientem Pars suprascripta Actorea propositione
petiit supranotatam cittam praetentem ad Judicialem rensionem
stringi et compelli juris remediis in toto salvis manen-
tibus. Et Judicium praesens Castrense Capitaneale
Praedecense partium praefatarum Ambarum et quidem
Actorem Parto

Actorea pntr citata uō mgca Soniabus ka et Succestrices olim
Gnosi Sierakowski Tribuni Lanciciens p Gnosum Antonium
Moszczenski Vree Kotanium Castren Prädecen Plentem a
etis pßens in Senum Gnosi Wilkowskie Coniuges per Gno
sum Casimirum Sokołowski Kotanium Castren Curialiō
Plentem Actis pßentibus inseriptum pntr coram se Com
parentium et Judicialiter controuertentium Contrijs
in Cmis oretenus factis non tamen ad actuandum
intra tempus de jure pßcrum porrectis Gnuō Kotanio A.
Cronum pßentium de sui diligentia solenniter protestante
Exauctis et debite intellectis Jenen Gnosum Wilkowski
Cttum Satis facere Decto Dilationis producendae quieta
tionum de decimis et bonis Wrēblē persolutis in ante
rioribus Judicijs Castren Prädecen Sibi Concessis Judm
ossij pßentis adhuc venit. Licet quidem Gnosus Wilkowski
quietationem manualem de prōfatis decimis ad annos
Millesimum Septingentesimum duodecimum Ecclesiæ
Makolien persolutis obtentam manu olim Admodi
Reuerendi Matthiæ Schelski Plebani Makalensis
Subscriptam de data ipsius in Makolno die Undecima
Maity Suo coram Judicio reproduxit et quia pars Acto
rea irrealitatem eidem quietationi obiecit proinde Judm
ossij pßentis decreuit pßentibusq decernit. Quattus Gnosus
Wilkowski realitatem ejusdem quietationis in eam Jur
ti rotham. quia decimam ad annum Millesimus Septin
gentesimum Duodecimum olim Admō Rndo Schelskila
rocho Makolen ex bonis Wrēblē provenien realiter per
solvit eandemq quietationē eo nomine ab eo obtinuit Deo
et Sancta Jesu Christi Sapiene ita ipsum adjuuante in p
xime Futuris Judicijs Castren Prädecen Comparere Te
nebitur. post quod pßtitum Jurtum ad non Judium quod
juris erit decernet cum edtensio eo citius causam pßentem
ad illum terminum Suspendendam esse censuit pro
ut Suspendit judicandam et habent Sunt ita q ha
bituros Partes prānominatas utrasq in eisdem Futuris
Judicijs Castrensibus Capitaneal ibus Prädecenati
bus ab hinc prius et proximius in Castro Prädecen
celebrandis ad ulterius Secum ea in Causa jure proce
dendum et Expectandum terminum Comparendi per
emptorium ipsis per Judicium pßens pßtum et Con

servatum

seruatam Nullius Partis iure laeso imo per omnia sal
uo manente

Jnr. Wilkowskie Conges Poniatowska et Sierakowskie Decto Moti onis.

Interno itaq horno sempto ex ui Decti anterioris limita
tionis jnr Gnosos Albertum Wilkowski et Manannam Gra
nowska Coniuges in uicem legitimos Bononum wierzbie
Arendatonis Possores Actores Simul et Cittos et Gno
sas Manannam Radolinska primi olim Mgci Michae
lis a Bogusławice Sierakowski Pocillatoris Lanciciens
ad psens uero Secundi uoti Magci Mathiae Poniatowski
Consortem legmam a priori marito Dominam Refor
matoriam et aduitalitialem tum Franciscam Theres
siam et Annam Sierakowskich Virgines pfati olim
Magci Michaelis a Bogusławice Sierakowski cum
Supraserā Magcā Mananna Radolinska Matrimoniali
ter procreatas Filias et olim Perilluris et Rndmi Dni
Stanislai a Bogusławice Sierakowski Archidiacon Gne
snen Canci Posnanien Praesidentis Tribun Rni Petrico
uien nepotes et Succores legmos cittos et actores Idq
in causis et actionibus Judrijs Sibi ab inuicem intentatis
et primo quidem ex actoratu Gnosorum Wilkowskich
Congum contra Gnosas Poniatowska et Sierakowskie et
quidem Actrix et citata cum Mariti Sui Magca Poniato
wska itidem cum Mariti Sui Minorennes uo cum Matris
ac aliorum tutorum ips de Jure Incumbentium authoritate
et assistijs pro eo. Quattus ipsi Summas binas primam
quidem Summam Vndecem Millium Florenorum polon
in Arendam errogatam monetae argenteae tum et alte
ram. Quatuor Millium Florenorum polon monetae argen
teae Sine quauis auxesi eidem Perilluri et Reueren
dmo Dno Stanislao a Bogusławice Sierakowski Ar
chidiacono Gnesnen accomodatam tum et Solidari
am Centum ac deniq Summas in Contributiones va
rijs militibus expositas et errogatas eisdem Actori
bus Simul et Citatis una cum prouision ab eisdem
Summis prouenien persoluant et realiter Enumerent
Ex actoratu uero Magnificano Poniatowska et Siera
kowskich con Gnosos Wilkowskie Coniuges pro eo
Quattus ipsi de Bonis uillae wierzbie et alijs eo perti

nentibus

pertinentibus olim perillustris et Reuerendmi Dni Gne
jnen et posnanien Archidiaconi hereditarijs Insero
nibus olim Magnifico Manito et Parenti Actricum
coram Actis Authen Regi factis et recognitis oneratis in Actri-
ces et Citatas jure naturalis Successionis devolutis p ipsos nullo jure
possessis condescendant in possessionem Actricum, una cum inseminó.
nibus et Inventarijs prout in possessionem Suam receperant tradit
et dimittant desolationem compensent, proventus per ipsos indebite
peceptos restituant in Judicium pSens Castren. Capneab. Prdecen. in-
stitut. et intent. in proxime pteritis judicijs Castren Prdecessorum Dati
Decreto eodem Limitationis in se latiori existente. Rigoreq conserva-
tionis ejusdem termini in diem, hodiernam legitime incidentis
et provenientis. Pars Suprascripta Actorea proposione petit
Supra nominatam Citatam ptem ad Judicialem responsionem
Stringi et compelli juris remedijs in toto Salvis manentibus
et Judicium pSens Castren. Capneab. Prdecen. Partium am-
barum, et quidem Actoreâ Simul et citatâ Gnosa Wilkoski
Suo et consortis Suâ hâc pñtr citatâ vero Simul et Actoreâ
p Gnosu Antonium Moszczynski Vice notarium Castren. Prâ-
decen. Plenipotentem Actis Presentibus inscriptum pñtr
Coram Se comparentium et judicialiter controvertentium Cor
troversijs in pmissis ore tenus factis non tamen ad Acticandum
intra tempus de jure pscriptum porrectis Gnoso Notario Actorum
pSentium de Sui diligentia Solenniter protestante exâuditis et debi-
te intellectis. Judicium Officij pSentis, quoniam pars Citata et
Actorea Decreto Judicij Tribunalis Gnii Petricovien. de Actis Feriâ Sex-
tâ ante Festâ pSentationis Beatissimæ Virginis Mariæ pxime pteritæ anni
pxime elapsi inter Se et Gnosos Nieberoskie prolato probat quod tunc
temporis in Judicio Tribunalitio Petricovien. adtenden causa eidê
commorabatur ob eamq causam pterito condescensionis Decreto Judi-
cij Officij Sui Assignato in Fundum Bononum Nierzbie compare non
valuerat, ideò ptem Citatam et Actoream non contravenisse eidê
Decreto anteriori Suo adinvenit pibusq in negotio principali inter
Se, Jure experiri mandat. In Experimento Judicium Officij
prdsentis amputata dilatione minorennitatis prone et
personis Gnosarum Sierakouskich affectata Standum esse
Decreto anteriori Castren Prdecessoris Condescensionis.

x

Offitij praesentis in fundum Bonorum Wierzbie assignatae
de Actu ipsius in Castro Praedecensi Feriae Secundae pridie Fe
sti Sancti Lucae Evangelistae Anni proxime praeteriti in An-
terioribus Iuditijs Suis Castrensibus Praedecensibus lato
adinvenit et decernit. Quatenus partes utraeque Offitium
praesens unius absentia non obstante in Fundum Bonorum
Wierzbie ab hinc in duabus Septimanis conducant
Decretum praenominatum anterius Condescensio-
nis Castrens. Praedecens. in toto exequantur et conservatur
partibus utrisque in proxime Futuris Iuditijs Castrensibus
Praedecensibus terminus comparendi peremptorius lui-
ta per utramque partem poena Trium Marcarum Polonica
lium. pti et Iuditio totidem per partes Sibi ab invicem
Compensanda Iuditio vero in instanti Solvenda Sub poena
Banitionis et de Rno Poloniae Dominijsque illi annexis
proscriptionis quae in Casu contraventionis Decreto praesen
ti iam ex nunc Super ejsdem partibus utrisque et bonis eo-
rum omnibus decernitur Ministerialemque Rni Gnalem. prod.
Albertum Rozak de Przedecz Iuditio praesenti adstan. ad pu-
blicandam et proclaman. eandem Banonis et de Rno Poloniae Dnijsque
illi annexis pro scrtonis poenam Iuditium Offitij praesentis addidit et de-
putavit prout addit et deputat praesentibus Causaque praesentium cum toto ejus
effectu ac Ptibus ipsis ad Mgcum Captneum Loci Sive ejus Castren. Compe
tens Offum cujus vel quorum Iurisdoni ptes utraeque cum Bonis Suis Subsnt
pro ulteriori et finali in praemissis debito Iuris ordine facien. determinan
da executione remisit remittitque Decreti Sui praesentis Vigo
re. Quod Decretum Pars Citata pro juridico non Su-
scepit verum ab eo et cum eo Magnificum Chrisostomum
a Stubice Nubicki Subjudicem Terrestrem Brestensem
Iudicem Loci praesentis ad Iuditia Ordinaria Generalia
Tribunalis Rni Petricoviensia per Ministerialem Rnis
Generalem providum Albertum Rozak de Przedecz
Iuditio praesenti adstantem ut Iuris et moris est
Iuditialiter et Officiose movit. Cui motioni

mouit cui motioni id Mgcus Iudex detulit et eam suscepit
Partibusq in predictis Iudijs Ordinijs Gnalibus Tribunalis Rni Pe
tricouien ex Regro causae huic competenti prefixit et assi
gnauit ternum comparendi peremptum et habent. Sunt
itaq habiturae Ptes pnoatae utraq in praelegatis Iudijs
Ordinijs Gnalibus Tribunalis Rni Petricouien tum dum et quan
do causa presens ex Regro publico uocata et acclamata fu
erit sibi competenti ad ulterius secum ea in causa iure
precedenae et experienae ternum comparendi peremptum ipsis
per Iudicium presens prefixum et conseruatum nullius Partis
iure laeso imo per omnia saluo manente.

Roscisewskie Baniti et Publicati
Cum caeteris citatis Dectum Suspensionis

In termino itaq horno peremptorio ex ui Decti anterioris limi
tationis. Inr Gnosum Casiminem Policznowski Bonorum Villae Na
czachowo Vigore Iurium Suorum Possorem actorem et Gno
sos Thomam et Catharinam de Rusieckie ac Casiminem
et Mariannam de Karwowskie Roscisewskie conges
Fres inr Legernos Bonorum eorundem Naczachowo in Palatu Bre
stensi Cuiauiae et Dictu Praedecen ac alionum in Terra Dobry
nen consistentes haeredes citatos et quia Contes Marita
tas cittas cum Maritorum eam authoritate et assistijs Idq in
causa et actione Iudicia per eundem actorem praefatis citatis ideo
Quattus ipsi summam seu summas quae et quantae ex Inscri
nibus ac conectibus apparuerint in vim exemptionis de
Bonis praefatis Naczachowo actorem concernen tum quoq
contributiones varias per actorem temporibus in Terno
declarandae erogatas atq prouisiones ab eisdem summis uti
ex bonis non fructificantibus et summae seu summis non cor
respondentes prouenientes restituant et persoluant damna et
varias iniurias refundant in multis pretensionibus acquie
tent reparationemq tam in aedificijs quam et consemina oni
bus compensent in Iudicium presens Castr Capitan Praedecen
instituta et intentata in proxime praetis Iudijs Castren Praedecen

lati Decto eoq limitaonis in se lationi extnte. Vigoreq con-
seruaonis ejusq terni in diem hornam lgme incidem et
pueniem. Pars suprascra actorea propositione petijt Supe-
rius noatam citatam ptem ad Judrialem rensionem Stri-
gi et compelli juris remedijs in toto saluis manentibus et Ju-
dni psens Castrem Capitan Prædecem Partium ambarum
et quiq actoreæ pnlr citatæ uo Gnosus Franciscus Thomas
Rosciszewski per Gnosum Antonium Moszczenski Vice
Bnium Castrem Prædecem Plentem Actis Castrem Coua-
lien inscrum pnlr coram se comparentium et Judlr con-
trouertentium contrijs in pmis oretenus factis non ta-
men ad acticanq intra tempus de jure pscrum porrectis Ge-
neroso Notario Actorum psentium de sui diligena solen-
niter Protestante exauditis et debite intellectis. Quo-
niam Gnosi Catharina de Rusiecki Rosciszewska Casimi-
rus Rosciszewski et Marianna Karwowska conges in
terno psenti permiserunt se condemnare proinde Judm
offij psentis causam psentem cum Gnoso Francisco Thoma
Rosciszewski comparente ad ulteriorem conuictionem
reliquorum citatorum non comparentium suspendendam esse
censuit prout suspendit judicandam et habent. Sunt itaq
habituræ Partes pnoatæ utreq in eisq pxime futuris Judijs
Castrem Capitan Prædecem post conuictionem Gnosorum
Rosciszewskich citatorum non comparem incidem ad in Castro
Prædecem celebranq ad ulterius secum eam in causa jure pro-
cedenq et experienq ternum comparendi peremptum ipsis per
Judm psens pfixum et conteructum Nullius Partis jure læso
imo pnia saluo manente. Tanq Pars suprascra Actorea Supe-
rius noatam cittam ptem uidlt Gnosos Catharinam de Rusie-
cki Rosciszewska Gnosi Francisci Thomæ Rosciszewski
contem lgmam et Casimirum Rosciszewski ac Marian-
nam Karwowska conges ad Judm psens Castrem Capitan
Prædecem p Mnlem Rni Rni Gnalem Prdum Albertum Ko-
zak de Przedech Judio psenti adstantem semel bister et

ultra Juris

ultra jurisformam decretis quotuor acclamatam et nec
perse. nec p suos quosvis Ignōs Presentes comparentes imo put
iq Illūs jus suum restituens Judicio retulit conclusos existentes
in lucro suo pro toto negotij sui principalis juxta contra ei tionis
et propositionis sue exhibitionē Judicij officij p dem Judicem et
officiū condemnauit ulteriusq; libi per Judicem presentem decer-
ni affectauit cujus affectationi hinc et juri communi Judex
presens castrens capitaneus Przedecens annuendo decreuit pre-
sentibusq; decernit. Itenem post Arestum in Terminis conser-
uato restitutionem summe et contributionum tum quoq;
refusionem damnorum pro quibus res est dictus Instans
sub pena banitionis et delicti Polonicalis Dignitatis illi annexis
Litis presentionis qua in casu contrauentionis Decreto presenti
jam exnunc super eadem pte citata videlt Ignatius Sabina
de Kusiecluie Kosciesewskus et Casimiro Kosciesewski
ac Marianna Barwinowska congibus minicem Ignatius
et bonis eorum ubicunq; decernitur. Mandamus igitur
Posthumum Albertum Kozubski de Przedecz Judicio presenti ad
standum ad publicandum et proclamandum eandem Banitionis et delicti
Polonicalis Dignitatis illi annexis presentionis pretensi Judicis officij
presentis addidit et deputauit prout addit et deputat presens.
Cui quidem Nuncio modo premisso a Judicio presenti additus et depu-
tatus eandem jus deputationis sue fidelem reddens in facie Judi-
cij officij presentis ejusdem. Edictum Banitionis et delicti Polo-
nicalis Dignitatis illi annexis presentionis pretensi modo premisso su-
per eadem pte citata videlt Ignatius Sabina de Kusiecluie Ko-
sciesewski et Casimiro Kosciesewski ac Marianna Bar-
winowska congibus non comparentes et bonis eorum ubicunq; obten-
tam primum hic in Curia Judiciali postmodum in foro pu-
blico civitatis presentis Przedecz in frequentia multorum ho-
minum equestris ordinis ac plebeis conditionis eandem tuba al-
ta clara sonorosa intelligibilique voce sua preconica publice
se proclamasse et circumquaque Interesse adnotitiam de-
duxisse de quo presens Relatio. Post publicatam ibi eandem
Banitionis et delicti Polonicalis Dignitatis illi annexis presentionis

pœnam Judm offij pœsen Castren Capitan Prædecen cau-
sam hanc cum toto ejus effectu ac Ptibus ips ad Mgcum
Capneum loci sive locorum Capneos aut eorum Castren
competen Officia cujus vel quorum Jurisdoni Pars ci-
tata nempe Gnosi Rosciszewscy non comparentes cum
bonis suis subsunt pro ulteriori et finali in pmis debi-
to juris Ordine Facienda et determinanda Execuone
remisit remittitq Decti sui pœsentis vigore.

Inr Murzynowskie et Wolski Tribun Crusvicien Dectum Remissionis.

Proposuit Judlr et Offose Pars infrascra Actorea contra inferius
noanq cittam Ptem super Relaonem exportatæ cittonis coram
Actis pœsentibus Castren Capitan Prædecen rgnitam et ex e-
isq actis authen depromptam infrascram tenoris talis. Actum
in Castro Prædecen Sabbatho Pridie Festi Sanctæ Hedwigis Vi-
duæ Electæ Anno Dni Millmo Septingmo Decimo tertio Ad
offm Actaq pœsena Castren Capitan Prædecen pnlr uns Mnlis
Rni Gnalis Prdus Balthazar Gryglewicz de villa Bierzwienna
Dluga authenticus et Juratus offo pœsen notus Sanus eans
palam pubce ac bnle rgnit Se cittonem bralem authen pro Ju-
dijs Castren Capitan Prædecen Spectan con citato in franoanq
Servien Copiæ infrascræ Simili tenoris talis. Chrysosthomus
Ernestus a Dorposz Dorposki Prædecen Kłodavien Capneus
Colonellus Exercituum Rni. Tibi Gnoso Sebastiano Wolski
Bononum Krotka Bierzwienna obligatorio seu alio quovis
Juris titulo Possori de persona bonisq tuis gnlr oibus vigore
Rio et nra Capli qua hac in pte fungmr authe mds. ut coram
Judio offij nri Castren Capitan Prædecen in Termis querelarum
seu Judijs Causarum offij ejusq adata seu positione pœsentis
cittonis prius et proximius Fra Secunda in Cro Prædecen cele-
branq pnlr et pempte compas. Ad Instantiam Gnosonm Alber-
ti Murzynowski Patris uti Domini abolim Gnosa Petronella
Grzybowska conte sua Adiutlis atq Stanislaj et Marian-
næ ejusq Gnosi Murzynowski cum suprascra Grzybowska

pereati Filij

pereati Stij et Stia minorennium actorū. cuius minorenne
cum ejusq Snōsi Murzynowski parentis Sui auctoritate et
assis citant seu potius adcitant reuisicatione reuisican-
do uobis causam morte olim Snōsa de Cōtis ac Matris A:
ctorū interrupta et inquouis iuris gradu rendere ad paratum
Decētum Sudij officij Sūi Capitanei Castrensis Sdecensis in Lupra.
scriptam ot Snōsam Murzynowskia actorem cōtrem et Mathē
et te Snēsium Wolski Latum. Quo quidem Decto Sententia.
tum est. Quattus te Snōse Wolski Bonorū Krotka Bierzuien
na. Posōr emunerando eaq Bona sua ex redu Iuris tem:
mDuonem Stilium florenū polonū monete in Sōnetu pe:
nes Snēsium Succe Sdecensem eorundē manens existens
pinz et a dicto Decēti illius pro Cōno Festi Matthis Sancti
Bannis Bapte pmanentium una cum prouisione sine
quibusvis dilationibus manifestarū ac alijs ōibus diffugijs
Decto eoq Iuri deputis existens Jad manus Supraserti
olim Snōsa Strzybowskia Seu Murzynowskia cōtis et Ma:
tris actorū exoluas Dej Subpna Baronis Decto eoq in:
terposita cui Decto non Satisfeuistis Sguiq licethj toties
ab actoribus fueritis amicabiliter requisiti nec Summam O.
riginalem nec prisionem abeapulerunt tamtu Snōse Wol:
ski Sdebuere uis p quod pnam Baronis de Snōse Wolski
Succubuisti proqua pubcando uoce Mathis Snti Bmi
di pro Sudijs officij Capitanei Castrensis Sdecensis deq pcla
manda tum propnis p contrauentione eiq Decto Succubi:
tis citni Rhs paritur et Sudr renūn. Datum in Cro Sdē
censi Feria tertia ante Festum Sancti Bartholomei proxima
Anno Dni Millmo Septuagmo decimo tertio. Ad Bona Villa
Bierzuienna Krotka Baniamj ibiq Litteras duc Lorna actu
pseu contra detulisse et eaq Cōribus atorij Curiis ejusq pscn
te Snōsa Sulkowskia infixisse et notificasse eligue de quo
sens Relao. Ad acta Castrensis Capitanei Sdecensis extradi
Moszczenski manuppria Sigilli Exparata Copia.
Tactaq Sua Sujusmodi Pars actorea propositione petijt Superius
nōtatas citatas Pteū ad Judiales denūnes Strinpi et compel
li juris remedijs in toto Salvis manentibus. Et Judex praesens

Castren Capitan Praedecen Partium ambarum Et quidem actoreae Gnosus Albertus Murzynowski Suo et liberorum Suorum nomine pnlr citatae cum pnlr coram se comparen et Judlr controuerten contrijs in pmis ore tenus factis n tamen ad acticandum intra tempus de jure psenum porrectis Gnoso Notario actorum psentium de sui diligena solenniter Protestante exauditis et debite intellectis. Teneri Ptem actoream citatae Parti docere de termino et contrtis cittonis suae Judm adinuenit et quia docuit proinde Partibus causam psentem psequi injunxit. In prosecutione causae quoniam cognitio Juris in causa psenti intercedit quae Judicio suo minime competit proinde causam psentem Foro Judij sui non subesse adinuenit quinimo eandem ad Judia Tribun Kni Petricouien pro disjudicaone remittandam esse Judm offij psentis censet prout remittit judicandam Conseruando eisdem Partibus utrisque in pallegatis Judijs Ordijs Gnalibus Tribun Kni Petricouien ternum comparendi pemptum et habent. Sunt itaque habiturae Ptes pnoatae utraque in eisdem Judijs Ordijs Gnalibus Tribun Kni Petricouien tum dum et quando causa psens ex Regro pubco sibi competenti ad judicandum uocata et acclamata fuerit adulterius secum ea in causa jure procedendum et experiendum ternum comparendi pemptum ipsis per Judicium psens pfixum et conseruatum nullius ptis uire laeso imo per omnia saluo manente.

Wstowska et Polichnowski acalij limitant

In termino itaque horno pempto ex ui Decti Anterioris Dilaonis deducendae Inquonis Partibus utrisque concessae Inr Ingrem Judij Offij nr ejusque Delricem Gnosam Mariannam Lacka Gnosi Michaelis Wstowski ciuiliter mortui contem Lgmam Actricem et Gsos Jacobum Polichnowski Primarium infrascrarum uiolentiarum Prinlem re et ipso facto Executorem tum Stanislaum et Albertum Moraczewskich Fratres inr Segernos comprinles et Comples cittos et quidem contem Actricem in asstia Gnosi Jacobi Lzcki Fratris sui germi. Dqz in causa et Actione Judria per eandem Actricem pfatis cittis inhaerendo Prottoni Su

vendo Protoni Suæ de Obductione vulnerum coram Actis dutem
cum ipsos tactis pro pœnis legibus Regni deserui pepercerunt
ex eo. Quia ipsi postpositis legibus Regni quæ unicuiq; personam
et præcipue proximis Nobilibus pacem et securitatem publicam circumspicere
nec pœnas contra talia audentes metuendo infrascriptos
ausus sibi licere præsumpserunt temere quæ præsumpserunt
tempore in Termino declarando Bona villa Ostowo Orlemq;
Actricis ibidem sitam superinuadere in qua sorte Mansionem ob-
tinicis nemine quento solam tantum actricem in campis ejusd
Villæ Ostowo quentan primo Jnosus Pinlis ex subordinatione
suorum complurium et complium verbis indecentissimis ho-
rarem Nobilem afficere de præmanus violentas in actricem
iniecerq et humi prostravit humiq prostratam de terra aliam
pedibus conculcare convulnerare concutere, conuerberare ex-
sanguinolare et quis seminiuam in campis supranotatæ Villæ
Ostowo relinquere Obductione. despectis latius testatæ
verbis latinis affiere dis honorare et contemptuare ali-
asq permultas violentias injurias damna et excessus per-
petrare quæ primo sic et naliter perpetrarent perquod contra
leges Regni excessissent pacem et securitatem nobilem violas-
sent pœnasq incurrere eo condignas succubuerent in judicio pre-
sens Castren Capitan Prædecen institutæ et intentatæ in
primo Actis Judicijs Castren Prædecen lati Dicto eorq Dila-
tionis deducendis Inquisitionis inscriptionem exante. Vigoreq conser-
vationis ejusq termini in diem Sabbathi Regni incidentis et pueni-
ens Lars Suprascripta actorea superius nominatam citatam partem
ad judicialem rensionem stringi et compelli juris remedijs in
toto salvis manentibus Ob quam causam præsens Castr Capitan Præ-
decen partium præfatarum ambarum et quisq actorea Jnscripta
Ostowska in actis Jnosi Jacobi Zgelki filii sui germani
patris citatæ vid Jnosius Jacobus Polidnoski patr Jnosus Stan-
aislaus Maradewski patr coram se comparent et judi-
continuerentium contingit in primis ore tenus facta de to-
men ad actionandum intra tempus de jure Regni permissis
Jnosi Pinli actionem præsentium debiti diligentia so-
lenniter protestante et audita et debite intellecta.

Teneri Partes utrasq satisfacere Decreto Anteriori Judicij Officij Sui deducendae Inquõnis in Anterioribus Judijs Suis Castren Praedecen lato Judm Offij psentis adinuenit Ministerialemq Rni Gnalem Prdum Albertum Rozak de Przedecz Judicio praesenti adstantem et primo quidem Parti Actoreae ad pronuntiandam Jurti rotham super n corruptos nec appraetiatos testes hocce Judm psens addidit et deputauit prout addit et deputat praesentibus. Et quoniam hocce Jurtum Gnosa Wstowska Actrix in facie Judij Offij psentis rothisante pfato Mnli praestitit proinde eidem Parti actoreae testes inducere injungit quos Actrix induxit inductos Offm psens examinauit testimoniaq eorum diligenter percepit et connotauit. Ac ptmodum Parti citatae eundem Mnlem Rni Gnalem Prdum Albertum Rozak de Przedecz Judicio psenti adstantem ad pronuntiandam Jurti rotham super non corruptos nec appraetiatos testes Judm Officij psen addidit et deputauit prout addit et deputat praesentibus. Et quoniam hocce Jurtum Gnosi Jacobus Polichnowski et Stanislaus Moraczewski citati in facie Judij Offij psen rothisante pfato Mnli praestiterunt proinde eisdem testes inducere mandat. Quos induxerunt, inductos Officium praesens examinauit ac testimonia eorum diligenter percepit et connotauit. Tandem post deductas Inquõnes Judm praesens Castren Capitan Praedecen consentientibus Partibus causam psentem ad pxme futura Judia Castrae Capitan Praedecen ab hinc prius et proximius in Castro Praedecen celebrandam distulit limitauit et prorogauit prout Actu psenti differt limitat et prorogat. Conseruando eisdem Partibus utrisq terminum comparendi peremptum et habent. Sunt itaq habituraeq ptes pnõatae utraeq in eisdem futuris Judijs Castren Capitan Praedecen ab hinc prius et proximius in Castro Praedecen celebrandam ad ulterius secum ea in causa jure procedendum et experiendum ternum comparendi peremptum ipsis per Judm praesens pfixum et conseruatum Nullius Partis jure laeso imo per Omnia

Saluo manente

Saluo manente.

Vminski Judex Castren Crusuiciensis Infirmatur.

In termino itaq horno pempto exui Decti anterioris Limitaõ
nis. Inr Ingrem Judicij officij nri ejusq Delres Gnosos Micha
elem et Nicolaum Leznickich Fratres inr se gernos Bonorum
villæ Dembionki Summa olim Gnosæ Margarethæ Leznicka
olim Gnosi Stephani Białoskorski contis Steriliter uita fun
ctæ Suorum uero actorum amittæ gernæ Oneratorum Succores
Legitimos actores et Gnosum Casiminum Vminski Judicem
Castren Crusuicien Bonorum villæ Dembionki cum Infrascro
Comprinli Inuasorem uiolentiam in terno terni pbandarum
Patratorem Prinlem citatum. Adq in causa et actione Judria
per eosq actores pfato citto propænis contra Inuasores Bonorum
alienorum Sancitis p ipsum quoq Succubitis exeo. Quia ipse Ge
nerosus Vminski minime attento Suorum actorum Super bonis
pfatis Dembionki justo rito Lgmoq jure Fatis Sterilibus dictæ
olim Gnosæ de Leznickie Białoskorska actorum amittæ ger
manæ imminen quo uti per leges ijsq actoribus concessum
est Nulla juris Successiui habita raõne Ausus est Bona
Sæpedicta Dembionki Summæ tum Possoni actorum obno
xia assumpto Secum Gnoso Stanislao Białoskorski ui et
uiolenter Superinequitare ibiq boues in Numero Septem lebe
tem tum tritici Coretos Duodecem Nec non res permultas Re
gestro Seorsiuo connotatas actorum pprias inibiq exntes
decisq bonis Accipere in commodumq Suum conuertere ex
indeq Bona eaq debita agricultura tum prouenta concern
priuare penitusq per eanq ips uiolentam Bonum interceptio
nem Bona eaq desolare Patrem familias rei Æconomicæ
attenden per actores relictum confundere contemptuare
de bonisq ijsq expellere aliasq uiolentias (prout Protto eo
noe facta latius edisserit) patrare put de facto pmissa oia
executus est pœnasq eo nomine in Legibus Rni de scras
Succubuit pro quibus Super ijso decernen ac nihilo
minus vt Damna per ipsum causata refundat boues le
betem ac alias res in Instanti restituat in Judm psens

Castren Capitan Praedecen instituta et intentata in proxime
praeteritis Judijs Castren Praedecen lati Decto eoq Limitaonis
in se labori existente Vigoreq conservationis ejusq terni in
diem hornam legme incidens et provenien. Pars supra scrta
Actorea superius noatam cittam Ptem ad Judialem rentio
nem stringi et compelli juris remedijs in toto salvis ma
nentibus. Et Judm praesens Castren Capitan Praedecen par
tium praefatarum ambarum et quia Actorea pnlr citata
vo Gnosus Uminski Judex Castren Crusvicien per Gsum
Joannem Przecissewski uti Nuntium pnlr coram se com
paren et Judlr controvertentium contrijs in pmis oretenus
factis n tamen ad acticanq intra tempus de jure praesentium
porrectis Gnoso Nrio Actorum praesen de sui diligenia solen
niter protestante exauditis et debite intellectis. Ad repositio
nem ejusq Gnosi Przecissewski uti Nuntij Dilaonem verae
Infirmitatis Gnoso Uminski Judici Castren Crusvicien citto
ad proxime Futura Judia Castren Praedecen dandam et conceden
dam esse Judm offij praesen censuit prout praesentibus dat et con
cedit. Quam cum duobus testibus genere sibi similibus in
eam Juramenti rotam Quia a Deo permissa Infirmitate fa
ctus pro terno praesenti comparere non potuit Deo et Sancta
Jesu Christi Passione ita ipsum ad testibus adjuvante
comprobare tenebitur. Conservando eisq Ptibus ternum
comparendi peremptum et habent. Sunt itaq habituraq
Ptes praenoatae utraq in eisq Futuris Judijs Castren Capitan Prae
decen ab hinc prius et proximius in bro Praedecen celebranq
ad ulterius secum ea in causa jure procedenq et experiendum
ternum comparendi peremptum ips per Judm praesens praefixum et
conservatum Nullius Partis jure laeso imo per Omnia
Salvo Manente.

Inr Leznickie et Tomickie decretum Inquonis.

In Termino itaq horno peremptoe exui Decti Anterioris Limi
taonis. Inr Ingrem Judij offij nri ejusq Delres Gnosos Nicola
um et Michaelem Leznickich Fratres inr se gernos Bonorumq
omnium mobilium et Immoibum Summarumq quarumcunq
pecuniariarum proprianum Fatis Sterilibus Gnosae Bialoskor

ska amittae sua

ska Amittæ Suæ derelictorum erga alios Consuccessores Su-
os Succōres Lgmos Actores et Gnosos Thomam Parentem et
Franciscum Filium Tomicki Cs Prinles tum Nblem Piaskowski
eorumq Gnosorum Thomicki Famulum Comprinlem et
Complem cittos. Sq in causa et actione Judria per eosq actor
præfatis cittis. Inhærendo Prottōni Suæ coram Actis authen
Rni eo nomine contra ips facta pro pœnis Legibus Rni descris
per ipsos Succubitis ex eo. Quia ipsi Gnosi Prinles Thomiccy et
pertim Gnosus Parens non attentis Legibus et Constus Rni quæ ali-
ena Fortuna neminem gaudere volunt, imo reddere unicuiq qd
Suum est Suadent optime gnarus hujus quod actores pt mrātam
olim Gnosam Białoskorska Sterilem amittam germam Suam
ad Bona mobilia et immobilia Summasq quasvis pecuniarias
ubivis Locor hærentes morte ips derelictæ jure Successivo con-
currere debeant contra omne Fas et æquum Sibi sub hoc tur-
bulento Rni tempore processit ad eanq Succōnem nescitur quo
nam juris ptextu sese intermiscuit et interessavit quando
quidq accepta Notitia fatorum ejusq ot Gnosæ Margarethæ
Białoskorska in Bonis villæ Dembionki Sorte juri ejus Sub
jecta demortuæ per olim Gnosum Paulum Pomorski invici-
nitate cū eadq olim Gnosa amitta actor manens denuntiat me-
moratos Generosum Franciscum Tomicki Filium et Nblem
Piaskowski Famulum Suos tempore in Prottōne Specificato
in eadq Bona Dembionki superimmisit et ad attentandq
violentias et intercipiendq moiba informavit et jussit qui
superimmissi et informati mandata ips ad Nutum exequen
Bona pdicta Dembionki Possōni pdictæ olim Gnosæ Biało
skorska Subjectæ tempore superius recensito mrati Gnosus
Franciscus Tomicki et Piaskowski Famulus inequitarunt ibi-
demq non expectata humaōne Corporis piæ defunctæ Gno
sæ Amittæ actorum rebus ejus pprijs mōibus pro velle et be-
neplacito Suo disposuerunt non nullasq res in scrinijs et
scriniolis contentas utpote clenodia Margarethas vestes et
vestimenta muliebria magno sumptu coemptæ et compa
ratæ munimenta et dispōnes varias Leorsivo Regno Spe
cificatæ cum ijsq scrinijs interceperunt et ad Parentem

et Dnum Suum deuehi curarunt nonnullas uores ad rem Aeco
nomicam spectan. praefato olim Gnoso Pomorski intercipere per
miserunt et cum eisq dispartiti sunt. quae praemissa sic et non
aliter pegerunt per quod contra leges Rni excesserunt
poenasq ratione praemissorum succubuerunt pro quibus super
ipsis decernendae ac nihilominus ut res omnes seorsiue
Regno connotatae et specificatae restituant. in Judm praesens
Castren. Capitan. Praedecen. instituta et intentata in praxe
praetis Judijs Castr. Praedecen. lati Decto eodem limitationis in
se lationi existente. Vigoreq conseruationis ejusdem termini in die
em hornam lgme incidens et pueniens. Pars supra scra Ac
torea superius notatam cittam Ptem ad Judicialem rensio
nem stringi et compelli juris remedijs in toto saluis ma
nentibus. Et Judm praesens Castren. Capitan. Praedecen. Par
tium praefatarum ambarum et quia Actoreae pnlr citatae
Gnosus Tomicki Parens suo et Filij ac familiae sui nomine
pnlr coram se comparentium et Judlr controuertentium
contrijs in praemissis ore tenus factis n. tamen ad acticandum
intra tempus de jure praescriptum porrectis Gnoso Notario
actorum praesentium de sui diligentia solenniter prote
stante exauditis et debite intellectis. Teneri Gnosum Tho
mam Tomicki satisfacere Dectis binis Dilationis uerae In
firmitatis sibi receptae et per Judm praesens concessae uni sub
actu Fae Secundae Pridie Festi Sancti Lucae Euangelae an
ni praeme praetti alteri sub actu Feriae Secundae pt Dnicam
Oculi Quadraglem praeme praetae anni praesen. Judm officij prae
sentis adinuenit eiusq Mnlem Rni Gnalem Prdum Albertum
Rozak de Przedecz Judio praesenti adstantem ad pronunti
andam Jurti rotham hocce Officium praesens addidit et depu
tauit prout addit et deputat praesentibus. Et quoniam hoc
ce Jurtum per Ptem Actoream est indultum proinde Partibus in
Negotio Prinli Judm offij praesen. experiri mandat, in experimento
Teneri Ptem Actoream citatae Parti docere de terno et contrtis Cittam
Suae Judm praesens adinuenit et quia docuit proinde Partibus
causam praesentem prosequi quod Dectum Pars citata pro Juri
dico non suscepit uerum ab eo et cum eo Mgcum Chrysostho
mum a Slubice Slubicki subjudicem terrm Pastus Brestem

Cujauiae Judice

cujusq; Judicem Castren. Prædecen. ad Judicia Ordinaria &
Tribunal Amplissimi Petricovien. per Magnificum Amplissimum Dominum
Albertum Rodale de Prædecz Judicio presenti adstans ut juris
et moris est Judex et officiose monuit cui monitioni idem Magcus
Judex non detulit nec eam suscepit. In prosecutione causæ
necessarium ea in causa Inquisitionem per vtramq; partem
deducendam esse Judex officiosus attentis adjunctis et decernit.
Quatenus partes vtraq; eamq; Inquisitionem super contra Protestationis
et Petitionis partis actoreæ et quicquid actorea probando objecta
cita citata ejusq; emundazelo innocentiam suam in proximo
futurisq; Judicijs suis Castren. Prædecen. deducant et expedi-
ant. Conservando eisq; partibus ceteris terminum comparendi
peremptorium et sabent. Sunt itaq; habituræ partes prænominatæ
utraq; vice eisq; futuris Judicijs Castren. Capitan. Prædecen. ab hinc
primis et proximis in loco Prædecen. celebrandis actis legi-
cum ea in causa jure procedendi et experiendi terminum comparendi
perendi peremptorium ipso per Judicem præsens præfixum et conser-
vatum. Nullius partis jure laso omnio per omia salvo manente

Inter Domicellum et Le[illegible]nicze Decretum Inquisitionis.

Proposuit Judex et officiose pars infrascripta actorea coram infrascripto
nominanda citatam partem super relationem exportata citationis
coram actis præfati Castren. Capitan. Prædecen. registratam et ejusq;
actis authentice depromptam infrascriptum tenoris talis.
Actum in Castro Prædegen. Die Secunda ante Festum Sancti
Bartholomæi Apostoli proxima Anno Dñi Millesimo Septingen-
tesimo Decimo tertio. Ad Officium actaq; præfati Castrensis Capitanei
Prædecen. pertinens Magnificus Andreas Stanislaus Sal
Komierski de Villa Paniewo authenticus et juratus officio pertinens be-
ne Notus sanus eadem palam publice breviq; recitavit. Se citationes
infrascriptas authenticas in Numero tres unius ejusdemq; essentiæ existentes,
pro Nobili Castren. Capitan. Prædecen. spectan. contra citatum
infranominandum tenuisse copiæ infrascriptis similes tenoris
talis. Chrysostomus in Orlowo a Dorposz Dorposki Prædecen.
Modaviens. et Capitaneus Exercituum Amplissimi Colonellus Vobis
Magnifico Nicolao et Nicodemo Fratribus germanis Le[illegible]nicz
ciem et Magnæ Catharinæ Zgorowskæ viduæ derelictæ

ognenq Gnosor Leśnickiei ex Sowiz̃erña vintra scrand uicz
lentianus primarijs motoribus et auctoribus Sortium Dembion
lei olim Gnosõnum Białoskorskich conjũx Nullo jure de occup
tonibus et exercitq Bonis Hæredis Gdeckiei Ignosi Tomickiei Zazu
li expulsoribus Tom et Joanni Gasiorowskiei post mortem olim
Gnosi Kazimiri Sadeckowskiei conjugq Bonor quouis Jure Spectãnt
et adeoq se interessantq de Bonis vnis gratr oribus Sami
quibusuis pecuniarijs habitis et habendis Vigore dicti extra
qua Jus in se sumendis sapiũ quotsemodo. Vt Coram Vobis se
u Judicio officij Mri Castrens capitan Radecens in Judijs Cau
sarum seu terminis querelandi officij ejusdq Ad secundo ab hinc
prius et proclimius in Oppo Radecens celebrand prõr et pe
remptorie compãtis. Ad Instantiam Dñi Judy officij Mri eiusq
Delneq Procuratoris Thomæ Tomickiei uti testamenti et Codicil
Białoskorskiei ex deuctionis ãtq. Andreæ Trzybowskiei olim
Gnosi Stanislaj cum olim Gnosa Magdalenna Leśnicka ex ma
trimonialibr progeniti Kliq et olim Gnosor Białoskorskich
successionis ipsi actoneq. Quibus conjunctim uti in causa con
junctq Regendo et obtentam contumaciæ penam in ante
rioribus Judijs Mris super eobis obtentam citant inhærendo
Protestationibus Suis per Gnosum Tomickiei factis prosequis Legi
bus et ordinibus Regni de legen̄is per vos Succubitis et deme
ritis edico. Quia vos licet leges prosequeant et tueter ne
quisq alienas res et præsumpte fortunas appropriet huj
omnibus spretis et in ptem rejectis ac si legibus et fon
tibus Regni non subjaceretis ea sibi impune cedend adi
dicando quasi eatis et præsumptis tempore certo in ter
mino declarand sortem in Villa Dembiorubi in Pal Sie
radien et Dicte Radecens jacen Gnosorum Sołotowskich
Adriani et olim Gnosis Stephano Białoskorskiei et Marga
retæ Leśnickæ modo pretensionis Cui eidq ad evictio
nem Dñi Tomickiei spectan Nullum Jus ad id habens eam
dem Sortem apprehendere et in suam sui et suor recipere
possessionem prout quisq apprehendit corpora Mortua olim de
functorum Białoskorskich ejicitis et deijcere ad Sepultu
ram Sitis Debitis uti deuctionibus Fortuna eorum et
rictionibus justitiis d faciendo sine aquitate et Justitia
quentatione percepistis res mobiles et immobiles Scorti
no Regni specificand edeisq bonis ui et violenter accepitis,

et ad regiones

et ad requisitionem actorum reddere et restituere Nullatenus volu
istis aedificia tam Curialia quam Villana desolastis frumen:
ta varij grani tam hyemalia quam aestivalia percepistis usui
ac commodo suo applicuistis post collectas messes campos non
conseminastis ac desolata Bona projecistis Citamini itaq;
vos ad reinductionem actorum in praedicta Bona seu sortem resti:
tutionem rerum mobilium et immobilium restaurationem aedi:
ficionum conseminationem camporum redditionem Inventariorum
Decreto Judicij officij nostri Stringi et compelli caeteraq; pro Juris exigen:
tia decerni et Intimari. Sitis parituri et Judicialiter ad praemissa rensuri
Datum in Castro Praedecensi Sabbato post Festum Assumptionis
in caelum Gloriosissimae Virginis Mariae proximo Anno Domini
Millesimo Septingentesimo Decimo tertio. Unam contra Generosum Gasio:
rowski ad Bona Villae Dembionki Residentiamq; citti ibidem
Sittam Secundam contra Generosum Nicolaum Leznicki ad Bo:
na Villae Kolomia tertiam contra Generosum Michaelem Leznic:
ki ad Bona Villae Mlotyn Curiasq; ibidem Sittas et quidem ad Bona
Villae Dembionki et Kolomia Tertia quarta in Crastino Festi Sancti
Petri in Vinculis proxime praeterita anni praesentis ad Bona vero Mlotyn Tertia
Quinta Pridie Festi Sancti Dominici Confessoris proxime praeterita in An:
no nunc currenti detulisse et easdem in Dembionki immensa hip:
pocausti praesentis familia Curiali posuisse in Kolomia vero et Mlo:
ty Parietis Curiatis praesentibus citatis infixisse et utrobiq; notifi:
catis reliquae de quo praesens Relatio. Ex Actis Castrensis Capitaneatus Prae:
decensis extraxit Moszczenski manu propria Locus Sigilli Fa:
ctaq; sua hujusmodi Pars actorea propositione petijt Supranom:
inatam citatam Partem ad Judicialem rensionem Stringi et com:
pelli. Et Judicium praesens Castrensis Capitaneatus Praedecensis Partium prae:
fatarum ambarum et quidem actoreae praesentis citatae vero Generosi Mi:
chael et Nicolaus Leznicky suo pro Interesse tantum praesentis Gene:
rosus Joannes Gasiorowski praesentis coram se comparentium et Judicialiter
controvertentium contrijs in praemissis ore tenus factis non tamen
ad acticandum intra tempus de jure praescriptum porrectis Generoso Nostro
actorum praesentium de sui diligentia solenniter Prottante exau:
ditis et debite intellectis. Teneri Partem actoream citatae Par:
ti docere de termino et contentis citationis suae Judicium officij prae:
sentis adinvenit, et quia docuit proinde Partibus caulam

prs̄entem prosequi injunxit. Quod Dectum pars citata audito Re-
nerio Lebnicey pro Iudice non suscepentue nemine abeo et
cum Mgco Chrysostomum a Stubice Stubicki subsidi
cem Serenissimi Palatij Brestens sjauic Iudicem Castrens prs.
decens ad Iudicia Ordinaria gnalia Tribunalitia Regni Poloniae per Mi
nisterialem Regni Gnalem Fratrem Albertum Kozak de prs̄edcti
Iudicio presenti adstans ut Iuris et moris est Fiscr et ofose monuit
cui motioni idem Mgcus Iudex non detulit nec eam suscepit. In prosecutione causae loco reinductionis in Bona Sua sor
tem dicti Dembicensi per partem actoream affectatae Successa
nam eam causa Inquisitionem per utramq; partem deducendam
esse Iudex officio presentis adinuenit et decreuit Quatenus
partes utraq; eandem Inquisitionem actorea probando Objectaci
tata uero emundando vinos centiam suam super contenta Pro
testationis et citationis partis actoreae in proxime futuris Iu
dicijs Castrens prs̄decens per testes fide dignos et rei gestae
bene gnaros deducant et expediant. Consenseando eisdem
partibus utriusq; terminum comparendi peremptum et Sabbatum sunt
itaq; habitura dies prs̄nominatae utriq; in eisdem futuris Iudicijs
Castrens capitan prs̄decens ob hinc prius et proximius ni cro
prs̄decens celebrandis aduersus secum eam in causa jure pro
cedendi et experiendi terminum comparendi peremptorium
ipsis per Iudicium prs̄tens prs̄fixum et consensatum Rei
licet partis jure absoluimus per omnia salvo manente.

Ita Lanieuski Poniatowski et Vicelio Illic Dectum Solutionis

Interim no itaq; hora peremptoria eidem Decti antenonis Solutionis
in Ingressu Iudicij officij presens ejusq; Delnices Nobilis Mgnanum
Radolinska primi olim Mgci Mic Saeski a Bogustawice Sieradzkowski Ocillatoris Lancicien secundi ad massas uoti Mgci
Mathiae Poniatowski comites Germani Matrem suam Francisca
Thezeam et Annam Heralowskie Virgines nuptas Olim
olim Mgci Heralowski Ocillatoris Lancicien cum eadem Mgca
Radolinska in primo uoto matrimoniali procreatas et has
actrices cassanda Negotij finalis citas et quia comes Matrem
cum Manti Virginez suo cum Matrimonio ac alongs Sectorem
ipsis de jure incumbentium pribus assistij et nobis Ingressum

Iudicij officij presens

Judÿ Cÿcÿ przed sed et Constantiam Bratkowska olim Gnosi Mi-
chaelis Zaniewski conten relictam viduam ejusq; hæ-
redem adhærentem citam ca spanda negotÿ ad
Judÿ in causa et actione Judicia per eas q actrices pro fatis pla-
citis quam primum resciuerint de quæ pdna bannis cum e-
jus pubcaõne occaõne aut si vretur certo inr pfatum olim
Mgcum Marium et parentem actor ca spanda negotÿ
primi citonem abuna et olim Mathiam Chrystophorum
Zaniewski Maritum ejus Gnosæ Zaniewska ignoro ma-
nibus eorum debesq; ac Vadio Duorum Millium et Quin-
gentor florenor polon firmato et rugllato per actrices uti
successrices olim Mgci Hieronymi Sociolatonis Lanciciens
Maritÿ et parentis actricum et citat contrauen in Judÿ
castren pdcen super se actricibus ca spanda negotÿ
primalis citis non attendentibus sed nec ad notitiam deductis
citonibus non servatis gradibus juris incompetenter et
aggraua toriæ obtenta et quæ pitanter pubcata a prima
notitia audiendæ et audiendæ partem eandq bannis cum
ejus pubcaõne uti indebite obtenta ac quæ pitanter pu-
blicata tolli cupan et annihilari Rullitatisq; nihil sub-
icit partemq; pfatam adhærentem ræone indebitæ uexa et
aggrauati bonoris pdnis condignis reuniri in Judicio Dom
castren capitan pdcen instituta et ibi tentata in-
pane pfatis Judÿs castr pdcen lati Dicto cog solue-
ris in relaõne extite. Urgoreq; conseruaõnis ejusq; termi-
ni in diem Lunæ lgme incidens et proueniens. Pars supra scripta
actorca supponens non attam citam ad Judicium rendionem trip-
li et compelli juris remedÿis in toto salvis manentibus. Et Judex
præsens castren capitan pdcen partium pfatarum audita
rum et quid actorca pntr citatorio Mgca Sophia Towska et Jo-
annes Sieradowski per Gnosum Antonium Mathiæ Bezenski
Vicinum castren pdcen actis præsentibus pfatum
miscum pntr coram se comparentium et Judr contrauertan-
tium contrÿis in præmis oretenus factis nihilominus ad actricem
intra tempus de jure pœnum porrectis Gnosa Sophia actor

prsentium de sui diligentia solenniter prestante edoctis et debite intellectis. Standum esse per omnia anteriori Decto Judj officij sui judicialiter invenit et decrevit Quatus Capr citatus venit Rosa Joniatowska Mater et ipse ralowscie vicines hinc satisfaciendo Decto anteriori Castrens Radecen de actu ipso Prd quarta Pridie festi Sanctae Margaretae Virginis et Martyris proxime preteriti anni presentis in causa Dni iuxta easdem stilo solito summam Mille Quingentorum florenorum polonor Decto eorum anteriori adjudicatam una cum expensis ab eadem summa quovis preteritis exclusis Medietate earundem provisionum intuitu publicae calamitatis salvis quietationibus de provisionibus ad rationem tenuatis interim solutionis provocet per literas desuper acceptam hinc et ab actu presentis in duabus septimanis proxime preteritis presenti et habenti coram officio presenti Rosae Kaniowska actrici absenti vel in defectu solutionis summae bona seu bonorum portionem Zbigniewska petivit eidem Rosae Kaniowska in presentia Nobilium et Militum duorum fundant et dimittant Factura omissa subpoena Banorum et de Regno Poloniae Dni Joannis illi annexis in casu contravencionis Decto presenti jam et nunc superadditum Quod in casu contravencionis Decto praesenti jam et nunc superadditum Quod in casu contravencionis Decto praesenti jam et nunc superadditum Quod in casu contravencionis Decto praes

prouidentionis et finali primamis debito juris ordine faciendo
et determinanda Edirectione remisit remittitq; Decreta
qui presentis prigore.

Sarnowski Krampiewski et Molski Limitant.

In Termino itaq; Lorno pempto edui dicti anteriorus Docitionis
Nobis Stanislaj Krampiewski inr Ingrem Judj officij presentis eggs
de Rem Jnosum Martinum Sarnowski actorem et Jnosum Stan-
cislaum Molski Advocatis in villa Regali Zboyno sitte Nullo
jure Rosorem citatum. Dq; in causa et actione Judica pereund
actorem Stato citto in Rdorendo Manifestationis Suis coram actis
authenticis seni con Jpsis facti pro Co. Lucia idem Jnosus Molski
Nullo habito jure super Advocatia actor Prigre Privilegij Sacre
Regiæ Matis Augusti Secundi Rosorie Subjectam in edere mat
in hucusq; in edit Rosoriem actori offore acceptam denegauit et
Nullo modo admittere vult imo Sonseminationes utriusq; tam hye
males gr Rticales in usum ac Commodum Suum convertit ega
ta contalcat et sibi appropriat agros pro Sonsemination hye-
mali arare actori non permisit permittereq; non vult Edifi
cia desolauit perinde actorem Summopere damnificauit in hu
dm Dens Castren Capitan Radecen in stituta et intentata in
prodine Rtis Nobis Castren Capitan Radecen Lab Decto eo
Rd citationis intelationi ante jui Decto Pars Suprascta ads.
rea videl Jnosus Martinus Sarnowski Lahisaciendo Nobem
Stanislaum Krampiewski Advocatia in villa Regali Zboyno
sitte Nullo jure Rosorem citatione Lali ad tactauit cujus adcita
tionis cum ejus Relatione tenor Sequitur in hunc modum Rhs
in Castro Radecen Ra Secunda in Rno Festi Sancti Hedwigis
Videl Decte Anno Dni Millmo Septingmo Decimo tertio
Rd offm Actaq; Rsens Castren Capitan Radecen personalr
ens Nullis seni Nullo Rnus Albertus Rohl de Radecen auth
et Juratus officio Rsenti bene Notus Sanus et Rng palam pubce pe
nenoseq; exuit se Sittonem habem authen pro Rndo Castren Capi
tan Radecen Spectan contra citato infrascripta Copia infrascra
similem tenoris talis. Chrysostomus in Orlowo a Dorpos Dorto
Sti Radecen Rlodauien Capneus Edercitum Kni Solonellus
Sibi Nobli Stanislao Krampiewski Advocatia in villa Regali Zboy
no sitte Nullo jure Rsoni de persona bonis suis gnlr orbus
ac Rum mis quibuscuq; pecun habitis et habend prigore Lig et
Rt in villa Regali Zboyno sittam actus est eandem Advocatiam

Vrā qua dac ī parte Iungīm Sabb. audse mds Vt coram Nobis seu
Iudīo offī nr castren Capitan bradecen in Termīs querelans seu
Iudijs causand offij ejusq Tā secunda ab hinc prius et proxīmius in
hr bradecen celebrand pūbr et pēmpte compās. Ad instantiam Ingnis
Iudī offij pte Si eo causa pte no indigeat. ejusq Dēlis Inosi
Martini Sarnoski Aduocatie pfata in villa Regali Zboyno sitte
Vigē Priuilegij Sere Regie Mattis Augusti Secundi Regis Polonia-
ni sibi benigniter collati pssōnis actoris qui te cū aspera Do-
mini tui si interuenis Iuōem per te citat seu potius adcitat
in hrendo Manifestōi contra et Inosum Molski Iuxta ad
paratam causam paratumq Dēcīnem adcitationis ac paratos quos
uis terōos juris in quibus causa et actio cum Inoso Francisco
Molski stetit pendet etj in determinata pro Ib. Quattus te de
pdicta Aduocatia in villa Regali Zboyno sitta pte Nul-
lo Iure mo in Iudicium Priuilegij Sere Regie Mattis Augu-
sti Secundi Regis Polonia sibi actori benigniter collati et
dati pssesa condescendas eandq in pssōnem actoris ut Ingnī
pssōnis tradas et dimittas edificia desolata repares damna
compenses conseminationes restituas citatis itaq audiend et
audiens te ad condescensionem de mrata aduocatia in villa Re-
gali Zboyno sitta dimissionemq in pssōnem actoris uti Ingnī
pssōnis reparationem edificior compensationem damnor
restitutionem conseminationum Dicto Iudī offij nr mediante
Stringi et compelli cateris pro Iuris exigēa decerni et stta
ri Is pariteus et Iudr rensiūus Datum in sol bradecen Sab
bato pr Festum Sancti Francisci Confessoris proxīmo Anō Dni
Millēmo Septingēmo decimo tertio. Ad Bona villa Regalia Zbo-
no seu Aduocatiam in ibiq sittam Sabbo pr Festum Sancti Fran-
cisci Confessoris p Anno p Annj Preteritj detulisse et
eandq in mensa Sypri pte Inoso Molski posuisse et no pfi-
catam relignē de quo pstens Relō. Ad Acta Castren Capitan
bradecen extraditum Mosczensi manuppria Locus Sigilli Si-
gorej conseruationis ejusd terni in diem Jouis Ingnē incidēt re-
uertendi. Pars Supra scta actorea prout in petitione petijt superius No-
minatam stattam pendo ad Iudialem rensionem stringi et compel-
li juris remedijs in toto saluis manentibus Et Iudex pstens Ca-
stren Capitan bradecen Partium Ambarum et quidem actoreā
pr citatā ibiq pr coram se comparentium et Iudr contrauer

dentium cons

tentium contijs in ꝑmis ꝯtenus factis non tamen ad actiand
extra tempus de jure ꝑdcm̃ ꝓrrectis Rodo Notario actond ꝓ
sentium de sui diligena solenniter protanté exaudits et debi-
te intellectis Jeneri ptem actoream citatis docere de termino
et contentis citatiõis sue Judm adimenit et quia docuit prin
de partibus causam ꝓsentem prosequi injunxit. In prosecutio
ne cause Judm ꝑdcs Castren Capitan hrdecen causam ꝓsen
te futura Judia Castren Capitan hrdecen ab sine prius
et ꝓximius in cro hrdecen celebranda distulit limitauit et
prorogauit prout actu ꝓsenti differt limitat et ꝓrrogat Con-
seruando eisdm partibus terminum comparendi pemptum et ha
bend. et ipsis ibid habiturus partes ꝓdcas vtrag inde futuris
diebus Castren Capitan hrdecen ab sine prius et proximius in
cro hrdecen celebranda ad ultenius tenuen in causa jure pro
cedend et experiend terminum comparendi pemptum ipsis per
Judm ꝓsens ofm̃ assignatum et conseruatum Nullius partis jurisdi
tionis per hoc in aliquo manente ep.

Chyvalleoris et Ruelli Judea Jeris Lancicien similitana

In termino ibid sorno pempto coram Dcto Antenios Dilaõis ce
re similitaris Mgco Ruelli Judici Jeris Castri Lancicien citto
coniesse in Inopinum Agamus Chyvalleoris actores et Mgrum
Michaelem Jesus Ruelli Judicem Jeris Lancicien Borenem Bier Suien
sem etationem Haredem citatum Dcm in causa et actione Judicia te
cand actores Dicto citto Inhaerendo scripto certo Manuali ꝓ
ipsum super hmoniam Mille Quingentond tymp Lonum in anno
Dni Millmo Septingmo Septimo die decima tertia Octobris cum
responsione in Vbiquinario Foro morno actori dato proba Qualty
ipse actis faciendo cro Supra scm hmoniam ꝓfatam Mille Quingen
tenum tymp Lonum sine quouis aditamento una cum provisione ab
actu Dcti scripti puenien morno actor pollicit. in Judm me
diens Castren Capitan hrdecen visis hiis et intentata in plo
ꝓdcis Judis Castren hrdecen ad ti Dicto eorum Dilaõis uend im
similitatis inse laõn extra vigore ꝓ conseruation ejusdm ter
mini in diem sornam ipsm̃ incidens et proveniens pars supra
dca actorea propositione petijt supranotatos citatum partem

ad fidialem versionem astringi et compelli juris remedijs in toto
salvis manentibus. Et idem pdens castrens capitan Radecen
termino hornino ad prima et proxima sessionem affixit limitavit et prorogavit
prout actus per dilect limitat et prorogat. Partibus ipsis citatis
per pdictum fasminem Nicolaum Stephani Petanum pdictum corau
dem pdte citata Magco Michaeli Stoglii Judici Terre Salz Lan
cicien per pdictum Antonium Paulu Vincentium Brestens fuisse
citat ipsis pdte coram Judicio comparen scripitanq pdem
in toto consentien. Consequendo eidem partibus ordinis termi
comparendi pemptium et habent. Citatis habitur partes
prenominate ordinis in eisq scriptis fidejs pdicti castrens capitan Ra
decen absque prius et primius in pdicto Radecen celebran ad
dictum secun ea in causa pare procedens et experiens ter
minum comparendi pemptium ipsis per fidem pdem
et conservatum fuisse juris ordo mo per omnia sal
vo manente. Et post hinc pdicti in pdicto Radecen celebrano

Pdicti conjuges contumaces.

Super relationem exportata scriptum coram actis presentibus castri
capitan Radecen ignitam et ex eisq actis autem depromptam
infrascripti tenoris talis. Actum in pdicto Radecen feria sexta infra
scripto festi sancti Andree Apostoli Anno Dni Millmo Cclxx
mo Decimo tertio. Ad offm actis pdem castrens capitan Ra
decen pdictum Nobilis Leni Thalis Judis Albertus Rosel de
Radecz autem et juratus officio pdicti Casimbene Notus Janus
ejusdem salam nobis obtulerunt. Se citationem salem quendam Sanctum pro
fidejs castri capitan Radecen spectan contra citatis infrascriptum
seriem scripti infrascripti similem tenoris talis. Thomas de Ar
tolowo a Dompost Dorpostki Radecen Nicolaus Capneus Decretum
Leni Colonellus. Vobis Magnis Johannis Pesinski cuti Bonorum Medie
tatis Oppidi Rhodesse Dno Adalbti et Anne Decretorum Bonorum
eorum Medietatis Oppidi Rhodisa hereditse conjugibus mutuorum
amicis desiderat alijs bonis amicis gratiosis Summisq quibusvis ac
cuniarijs pabetis et habend Favore dilectionis et gratia sue vi presumpti
mus facili audere vobis. Ut coram Nobis sedente Judicio citatis Magnis Castren
capitan Radecen in Termino querelarum ad fidejs pdicti ordinis
Quia Die Secunda absque prius et prolimius in pdicto Radecen cele

orans pdte

ovang pñz et pempţ compãtis. Ad instantiam Grosõrum fasi-
mini et Jacobi Laelich Latrum sñr Le gerñor actor Dñor
et quid conter cum ejusd Manfrini pñti dñe et passim citat
ad ta etad diversorem fastrer hospicer debitorem qua medi
ante lubmisit se et in scripsit olim Grosa Jenna Viete Sella
olim Grosi Joannis Bretkowski censers lypñ Summam ad
centonem sexaginta octo Florenorum solor monete argente
in Reno sine gerñ proventu currentis in Imperialibus cuilibet
quemlibet Imperialem Florenis sex Numerando una cum provisio
ne a quibuslibet centum Florer solor per decem Florenos so
lonicales moneta similis protempore in Ciuitate exponendis
nibus soluere cui Mandati contravenendo tamolim Grosa delict
ex causa Bretkowska Parens tua Grosa Reinstia non satisfecit
quam etiam qui prout Bononiam ita actoneni non ferendo succe
stit ac sopores cartes non satisfecistis etenim eand Summam
ad multifariam actor requisitionem et literatoriam ac amicabi
lem expostulationem una cum provisione persoluere non vultis
nec curatis imo de die in diem differtis et prolongatis actores elu
distis per ea Mandati pdicte contravenistis Judicium in Mandato
appositum incubuistis pro quo super vobis decernendo ac nihilo
minus solutione ejusd Summe una cum provisionibus a bactus
sionis retentis pentibus sententiam pariter et Judicium ad pñrentem
in terminum eundem. Datum in Castro Bredecen Feria Quarta in
Vigilia Festi Sancti Andree Apli. Anno Dñi. Millmo. Septingmo
Decimo tertio. Ad Bona Oppidi Brodes Civitatis Cimbrie sitam
in Quarta in Vigilia Festi Sancti Andree Apli primo octo anni pre
sentis detulisse et eand immersa Sippi pente Grosa Contextili
posuisse et notifica Religue de quo pens Relato. Exactis festis
Capitan Bredecen extraditum Mosi Zenslin manu propria vocem
Vigilii. Pars siquidem actorea Superius recitata citata Partem
ad Judicium presens fastrem Capitan Bredecen per Milem Nuncium
Jewen Jordum Albertum Rosal de Bredecz Judicio presenti adstantem
semel bister et ultra Juris formam vicibus quatuor acclamatam
et nec per se nec per suum quemuis Legitimum Procuratorem
imo prout ide Milis jus habuit restituendi Judicio retulit contra
existentes in termino primo vi pena sponte admittente Judicio officij e:

iusdem Iudicialiter et officiose condemnauit.

Kozubowski et Uminski Limitant.

In termino itaq Gorno pempto exui Decti anterioris Solutionis Ipsi Gnosum Martinum Kozubowski olim Gnosi Laurentij Kozubowski cum olim Gnosa Catharina Wilczynska procreatum filium et eiusdem olim Gnosae Matris suae Successorem Lgmum Actorem et Gnosum Andream Uminski olim Joannis filium Bonorum Villae Kuczyce ac aliorum haeredem cittum Idq in causa et actione Iudria per eunq Actorem praefato citto. iuxta et ad Inscriptionem manualem Gyrographicam super summam Quingentorum Triginta Florenorum polon in Imperialibus cussis sine procentu olim Gnosae Kozubowska Matri Actoris Scripto certo manuali ad soluendum una cum prouisione pro tempore in eoq Scro assecurato et actis Castren Capitan Praedecen roborato eiq ol Gnosae Kozubowska Matri dato quo mediante submisit se praefatus Gnosus Uminski eanq summam una cum prouision adhuc in viuis existen Matri Actoris breui soluturum cui contraueniendo non satisfecit nec persoluere vult curatq licet si ab actore toties amicabiliter requisitus fuit tamen de die in diem procrastinat et differt imo temere recusat per quod actorem summopere damnificauit vadium in eoq Scripto appositum succubuit pro quo super ipso decernen citatus est ac nihilominus vt eanq summam Gnoso Actori uti suprascriptae olim Matris suae Lgmo Successori cum prouision retenta ab eaq summa prouenien exoluat in Iudm praesens Castren Capitan Praedecen instituta et intentata in pstme praetis Iudijs Castren Capitan Praedecen lati Decto eoq Solutionis insellation ante. Vigoreq conseruationis ejusq termini in diem Gornam Lgme incidenti et prouenien Pars suprascripta Actorea propositione petijt superius notatam citta partem ad Iudialem rensionem stringi et compelli iuris remedijs in toto saluis manentibus. Et Iudm praesens Castren Capitan Praedecen [illegible] terminum Gornum ad prima et proxima Sanctorum officij sui Iudia Castr Capitan Praedecen ab hinc prius et proximius in Cro Praedecen celebranq distulit limitauit et prorogauit prout actu praesenti differt limitat et prorogat partibus ipsis Actorea per Gnosum Antonium Moszczenski Vice Notarium Castr

tarium Castren. Praedecen. personaliter citata per Gnosum Franciscum Trzelski pnr. Suo coram Judicio comparentibus limitationique praesenti in toto Consentientibus Conseruando eisdem Partibus utrisque terminum comparendi peremptum et habent. Sunt itaque habituae Partes praenominatae utraque in eisdem futuris Judiis Castren. Capitan. Praedecen. ab hinc prius et proximius in Cro. Praedecen. celebrandae ad ulterius Secum ea in causa jure procedendae et experiendae terminum comparendi peremptum ipsis per Judicium praesens praefixum et conseruatum Nullius Partis jure laesa imo per omnia Saluo manente.

Piotrkowskie conges et Uminski Limitant.

In Termino itaque horno peremptorio exui Decti anterioris limitationis inter Gnosos Stanislaum Piotrkowski et Catharinam Rozubowska inuicem conges Ignos. Bonorum Villae Ruczyce Obligatorios Possores Actores et Gnosum Andream Uminski olim Gnosi Joannis Uminski Filium Bonorum Villae Ruczyce haeredem Ejus in causa et actione Judicia per eosdem actores praefato cibo proeo Quatenus ipse eosdem Gnosos Piotrkowskie conges de Bonis eisdem Ruczyce Cum quibus eorundem Bonorum Prouentus nullo modo correspondere Summae in obligationem locatae potest et a creditoribus variis sunt in equiti Jeximat Summasque tam in obligationem datam quam et Summam Trecentorum Viginti Florenorum polon. Sine procentu respectu prouisionum non persolutae a Summa praefata in obligationem data in vim exemptionis exoluat Contributiones pro variis Exercitus authoramenti militibus erogatas restituat damna refundat in praetensionibus acquietet citatus est ad Solutionem Summae in obligationem datae quam et prouisionis retentae restitutionem contributionum ac refusionem damnorum ac praetensionum in Judicium praesens Castren. Capitan. Praedecen. instituta et intenta in proxime praetis Judiis Castren. Praedecen. Pati Decto eodem limitationis in solatio exante. Vigoreque conseruationis ejusdem termini in diem hornam Ignem incidentem et prouenientem Pars Suprascripta actorea propositione petijt supranominatam citationem

Partem ad Judicialem rensionem stringi et compelli juris remedijs in toto Saluis manentibus. Et Judm pens Castren Capitan Prædecen terminum Gornum ad prima et proxima causam Officij sui Judicia Castren Capitan Prædecen ab hinc prius et proximius in Cro Prædecen celebranda distulit limitauit et prorogauit prout actu præsenti differt limitat et prorogat. Partibus ipsis actorea p Gnosum Maritum suo et Contis suæ nomine pnlr citata Gnoso Vminski per Gnosum Franciscum Trzelski Plenipotentem actis pen Inscrum pnlr suo coram Judicio comparentibus limitaonique psenti in toto consentientibus. Conseruando eisq Partibus vtrisq terminum comparendi peremptum et habent. Sunt itaq habituræ Partes pnoatæ utraq in eisq futuris Judijs Castren Capitan Prædecen ab hinc prius et proximius in Cro Prædecen celebranda ad ulterius secum ea in causa jure procedendum et experiendum ternum comparendi peremptum ips per Judm psens præfixum et conseruatum Nullius Partis jure læso imo per Cria Saluo manente.

Wolscy Poniatowska et Sieradowskie limitant.

In termino itaq Gorno peempto edui Decti anterioris Soluonis. Inr Mgcum Sebastianum Tribunum Crusuicien et Gnosum Constantinum Iuscessum ad infrascra a Gnoso Sebastiano habend Wolski cs Fratres inr se germanos actores et Gnosas Mariannam Radolinska primi olim Mgci Michaelis a Bogusławice Sieraków ski Pocillatoris Lancicien ad psens secundi voti Mgci Mathiæ Poniatowski contem lgmam tum Franciscam et Annam Sieraków ski cs olim Mgci Michaelis Sieraków ski cum suprascra Mgca Radolinska matrimonialr procreatas Filias cittas. Idq in causa et actione Judria per eosq actores pfatis cittis, juxta et ad Inscrones binas unam quiq Castren Lancicien roboratoriam ratione Obligaonis in Villa Chodowo die Vigesima Junij anno in Conctu expresso manibus subscro Vadio Decem Millium Floren polon monetæ argenteæ in Conctu Obligatorio ac Ips Obligaone descripto et specificato (prout idem Contractus latius obloquitur) tum et ad Inscronem Castren Prædecen

decem eo assumptionem Super Summam Duodecim Millium florenor
polon monete argentee ad priorem summam adscripti et an-
nexti quod Summe vtriq; cum originali Summa Decem Millium
in Inscriptionibus earum expressis efficiunt Summam Duodecim Mil-
lium florenor polon monete argentee in Inscriptionibus exarate
sine quauis auctesi quam summam dem Magnus Michael a Bezu
sauice Generalis tunc temporis Thesaurarius Lancicien Manu
his et Barens ipsor scul in Bonis suis gnalibus ac Summis quibus
pecuniis et speciebus in Bonis Dicte Sacre protempore in Inscriptionibus
expresso et specificato Summas eas declare soluere et realiter enu-
merare et coram testis autem Sacre regie reponere et relinquere ac
eas rursus ab eisdem actis non recipere nec effici jubere quibus
Inscriptionibus tam dicti Magnus et Thesaurius ipsor contrave
nerit Summam supradictam Duodecim Millium florenor polon
argenteam monete una cum prouisionis retentis Tertia Inscriptione
insertis eisq; actoribus non persoluit quam et ipsi citi Bonor
ita et aperuerunt Successores contrauenerint Summam ipsam Duo-
decim Millium monete argentee in simul junctam una cum pro-
uisione annuis retent Tertia Inscriptione insertis eisq; actoribus
non persoluerunt nec persoluere volunt atq; curant. Imo solu
tionem de die in diem differunt et procrastinant. Quindecim Da
dium seu Vadia in Inscriptionibus Capitulis et prouisionis appositis
ad actores succumbere nolunt et sunt transgressi citantes aduersus
et audientia ad solutionem summe supradicte Duodecim Millium
florenor polon monete argentee eis competentem una cum pensio-
nis annuis ab ultima quietatione retent per sententiam Judi-
cium stringi in Bonis pensionis Castri Capitanei Brodecen mobilia et
immobilia vi pene Capitis Bonis Castri Brodecen lati Decreti
eorq; Solutionis inde latam exhibet. Vigore ejusdem conseruationis eiusdem
terre in diem Sancti Georgii proxime venturi et proueniendi. Instantia
sua actorea supplicatione petijt Superius nominatum Castrum Brodecen
ne Judicium executionem stringi et compelli jussis remedijs in to
tum salvis manentibus. Et Bonis pensionis Castri Capitanei Bro
decen terrarum ejusdem ad prima et proxima festa Sancti Georgii

Judicâ Castren' Capitan' Radecen' ab sine prius et prodimus
in Cur' Radecen' celebare distulit limitauit et prorogauit prout
actu presenti differt limitat et prorogat Partibus ips' actorib'
per Nobilem Sebastianum Wolski Tribunum Cesaricen' suo et
dñi sui Nomine p'sentib' citata Nobis Sonia Sowiatowskiey et Venerio
Virginibus per Nobilem Antonium Moszczenski p'sentes actis
p'sen' Inseriri p'sentib' suo coram Judicio comparentibus limi
tacionis p'sen' in toto consentien' Consentiendo eisq' Partibus
utriusq' terminum comparendi peremptum et Sabent' e Pantitan'
Sabitura Partes p'nata adtrag'nies & Actum Judicij Castren'
Capitan' Radecen' ab sine prius et prodimus in Cur' Radecen'
celebranda adultenius Cum ea in causa jure pendena et
expenens terminum comparendi pemptum ips' per Judic' p'sens
p'dictum et consencatum Nullius Partis jure Sasonio per
ea Salug manente.

Boinskie conjuges Contumaces.

Religiosus Sebastianus Salbowski Ordinis Sancti Pauli p'mi
Eremite Conventus Brdowien' Prior ac totus p'dictus Conventus A
ctores Nobiles Antonium Boinski et Constantiam Dziadyn
ska conjuges Bonor' Villa. Lysakowo Cujusq' Genium eorum quo
uis Juris titulo Possores de p'senis ac bonis eor' ibus sum
misq' quibusuis pecuj' Sabitis et Sabend' pro Solucione censj
a Summa Mille Florenor' polon' per olim Nobilem Ludovi
cum Laurentium ducum Nuino Kretkowski et Magn' Alberti Kre
tkowski Sahnicq' Posten' Cujusq' Filium in Bonis suis Dñi
Villa Lysakowo eiq' Conventui Brdowien' seu Eccl'a eiq' ex hac
annuali per Florenos Septuagin'ta polon' aquolibet Centum
quotannis pendena Nobis Castren' p'sen' Radecen' Pena quin
ta in fine Festi Sancti Egidij Abbatis Anno Dñi Millmo Sep
timo Octuagesimo tertio inseri etad Solvena pro tempore certo
in eaq' Interone ex prisco asseuerati non tamen ad Sapissi
mas actor' requisiones et Summas adpostulaciones p'solutis imo
cum Judicio et damno actoreo Stante Possone eor' de tenti
in Judicio p'sens Castren' Capitan' Radecen' citatione hac ita
next Citacione ipsa cum Copia in de Lacon' edante per Nobilem Jo
annem Sadurski Albertum Nosali de Wrzedecz Judicio p'senti ad Stan'

Semel Visitat

Semel bis ter et ultra juris formam vicibus quatuor aecta
matas et nec per se nec per suum quem cuis signum Plenten
comparend imo pti q. Malis jus humore stituend Judicio
retulit conces exactes mitens primo in pena soncias domit
tente Judicio ossij ejusq. Judr et officie condemnacto

Gasiorowska et Myslinska Limitani.

Supposuit Judr et officie Sars infrascra actorea contra infensos No
minanq. ei tam Item super Relationem expertata citonis coram
actis per Sastr Capitan Srdecen exnitam et ex eisq. actis ac
tem deprompta infrascam teneris talis Scilicet in Castro Srde
censi Feria Secunda in festo Sancte Hedwigis Vidue Ec
cte Anno Dni Millmo Septingmo Decimo tertio. Ad offm actor
pena Sastr Capitan Srdecen pbr uno Malis Dni Palatinus
Alberius Sosia de Srdecen autem et Surtus offo pen bene No
tus Sanus exno palam pubce onlen rem fessionem tra
autem pro Judijs Sastr Capitan Srdecen. Spectan conscitat
infranominand. Deinden Copia infrascra similem tenoris talis
Krysost Somus in Golowo a Dorpos Dominus Srdecen Le
dulen & Sapneus Exercituum Dni Colonellus. Sibi fidos Sa
tanus Lembienska olim fidei Sigismundi Myslinski con
sorti relicte vidue. Bonor Villa Zaczewna quovis juris ti
tulo sospectri de his ac aliis bonis hus gntr ciuis Summis
quibus pecun Sabichis et Saben Vigoreski et tra qua bus in
ste fungm Sepli autem mds. Vt foram nobis seu Judicio offi
cii Castren Capitan Srdecen in Terris quereland seu Judijs
causar officij ejusq. tra secunda a Sine pius et proximig in
Dni Srdecen celebrand pbr et pemste compas. Ad instan
tiam fidei Elisabethis Mos Bozeńska olim fidei Andree Mosz
czenski cum olim fidei Rosa Agnete Zaczecha matrimoniali pro
creata filia fidei Anne Sostheni Gasiorowski comitis lgmis d.
ctricis Quod te cum a stia ejusq. Manthoni citat proles Quatty
pe hvisiones a summa trecentor Quinquaginta unig florenor
polen Debito per Castren Srdecen adjudicata et tri Bonis
Villa Zaczewna insurgis existen alii actrici proveniebant

[illegible] Judicio actrici personas Pannis itaq; ad videndq; et audiendū
te ad Solucionem eamdē pecuniarū in Sucuq; non pcedentand
Decto Judici officii Stringi et compelli aliaq; in talibus fieri
Solita cōtestatui decerni et petiuit. Quo pacitum et Judex
ad pmā vensuā Datum in Cō Bzedecen Fā Secunda in pmo fe
sti Sancti Hedwigis Virginis et Lecta Anno Dni Millmo Le
ptingmo Decimo tertio. Ad Bona Villa Zacbewna seniamq; ibi
dem Sittans die Lorna actu pdenti contra detuisse et eandem
immensa sypm pdente ipsamet Dnosa Mysliñsken citta eo
ipse et notificato reliqua de quo pdens Relatio. Ex acto Castren
Capitanat Bzedecen extraditum Mos Pczenslii manu ppria Loco
Sigilli Facta; Sua Sequimodi Pars actorea pmissione petijt
Supenius nōatam cittam pden ad Judicialem vensionem Stringi
et compelli Suis remedijs in toto Salvis manentibus. Et
Judex pdens Castr Capitanat Bzedecen terminum Lornum ad pri
ma et prima Causarum officii Judicia Castren Capitanat Bzde
cen ab hinc prius et proximius in Cō Bzedecen celebrand
dilatat limitauit et prorogauit prout actu pden differt
limitat et prorogat. Partibus ipsis actorea p Dnosum Antoni
um Mos Pczenslii Arce Nrium Castren Bzedecen Pentem A
ctis Castren Bzeden Insertum pfat citta per Dnosum Jo annem
Pzeyzewski pden actis pden inseruit pfat die coram Judice
comparend limitatum pdenti in toto consentien consenan
do eisq; statibus vtriusq; terminum comparendi pemptū et Sabent
Sunt itaq; Sabitur ad pfat nōata vtriusq; in eisq; Locum Judex
Castr Capitanat Bzedecen ab hinc prius et proximius in Cō
Bzedecen celebrand ad ulteriu Sedum ea mi causa sure
procedend et experien terminum comparendi pemptū ipsis
per Judicem pdens pfixum et Consecutum Nullius partis
Juris Solito in omnib; per ōia Salvo manente.

Dzierzanowski contumax.

Super Relatione exportata citationis coram actis pden Castr Capitanat
Bzedecen ex una et ex eisq; actis ad pmptam in pacem
tenoris talis. Actum in Castro Bzedecen Sabbato pfto Festum Sancti
Andree Apostoli proxime Anno Domini Millmo Septingmo

Decimo tio

Decimo tertio Kl. dotm Actg p[re]nã fastor Capitan Pradecen p[ri]or
unus Mitis Sñi Pralis Thus Thomas Selen de Villa Pombe.
hui ex reproducto autsentico officio p[er]ti Notus Janus extis ta
lam pub[li]ce bales rquit Se citton[em] Brilen auctor p[ro] Fidejs fastr
Capitan Pradecen spectan contra citat infranominan Jenicen fo.
pis infrascr Similem tenoris tales. Physostomus a Dorpost Dor.
posti Capicus Pradecen et Pterclauicen Clonellus Pacritus
Sñi. Tibi Prioso Simoni Dzierzanowski de p[ro]nata tua de bo.
nis Jamonis tuis g[ra]t oibus Vigore hui et Mag[ist]ratus ac in p[ro]te
fungm[ur] autte Sñi. Et Coram Nobis officiq mo Pponã
te Fastrem Pradecen Jusanum Offj in Fidejs fastrem Pradecen
cã tunc pam[en] et immediate p[ri]mis p[ri]mi sue data p[re]sentiu
celebrand p[ri]or Igm[en] et tempte compas Ad Instantiam Jngis Ja
dijnj ejusq Jelis Perillustris et Pnom Dñi Joannis alverno
Pauroski Canonici Pterdralis Placensis de tonis Quite tang
certi manualis conctus Brilen rone Bonor suor Pprsolue
Vrlany inchi in hrendo Manifestaoni Que hottos sus coram
nobis autsen Sñi contrate facts citat p[ro] Co. Quia te Nulla da
ta Summa Actoi in bonis ejus mãtio nec modo arendatore
detenisti nec alio quouis p[re]quam ad fidelis manus Pdita ha
buisti et credita Semper Villas Mysolice Vrlany tantum tuq[ue] Pera
Villam Solgor Kurnica Possedisti Labores continuos et obedien
tiam Subditis inde injunctis ipp[ro]prisisti prata ibq pascua in
adjacentijs Panie et Molnicki usurpasti Amense Decembrium
ni Millmi Septingmi Decimi ad Festum Sancti Joannis Bapte
nense Junio anni Millmi Septingmi Duodecimi mo ad
mensem Septembrem Nulliter rediisti cum Summa desolaone
tam rejus quam Possiliter deteriorasti minasti nec in Unico
quid puncto conctum observasti imo p[re]ram ria et in contra
rium sonctus nullo timore Dei et legum Sñi Crescentiam q[uo]
minuisti ad Centum Viginti Sedagenas Siliginis triturasti
et itenum vid quidq[ue] seminasti absq consemináonibus Ris.
tualibus reddidisti Insuper tres desenuisti ipse per semimedium
annum omnes fructus ex tenuasti Estimatos ad Tria Millia
Florenos polon. Post de omnimoda tibi gratis facta qui Pstendebas
recompensa et p[ro]tensionibus quibuscuis Satisfactione pecu
niosa ab actore justa complanaonem amicabilem quattuor tantum

talis oppressor de Bonis cederes. Tu recepta tecunias quietãs new
deneg dsti pntibus quid te actore et Rdres loco moueret
et quidquid malicia suggessit ad ediuandi horeng. Bonorum
dicti actoris ppetrasti Nam in qualemcung. Egete wadiu
ren demeasti armenta quoius pecora pecudes minasti opti
mos quos boues actoris et vaccas capisti Sibetitos vulnerasti
percussisti pro eo quod colligere obligatus eras dispulisti bo
nis etalijs damnis pcumentis et pro summa vsurpatione
Bonor actor dicunt Sibi quid Sibi ut ex data tone
Cirographi destructione de pro rõnis Judicio arbitrijs citan
dis pariteus et Judicibus pensiõus. Datum in Cõi Ebdecen Fe
ria Quarta pri Festum Presentacionis Beatissime Marie Virginis
Anno Dñi Millmo Septingentesimo Decimo tertio. Ad Bona
Villa Zbrowlo Briang ibiq. Citando Ria Feata Judicio Festi San
cti Sabastiani Virginis et Martyris pame pta anni pdenti
de fuisse et eam in mensa Curie ejusq pdente Judice Scri
busti posuisse et notificasse reliquit de quo pdens Relatio Expe
rata Copia pcorrecta. Ea actis Castren Capitan Ebdecen
extraditum Mosdzenshi manuppnio Locus Sigilli Cum Sup
scrõa actorea Cyprianus Roãtaus vitam new ad Judicium pdens
Strõ Capitan Ebdecen per Mlenem Dñi Praleno Trbunj Alber
tum Sebal de Ebdedz Judicio pdem ad stantem Sumebrit er
et vltra juris formam circibus quatuor reclamatus et nec
pere nec suum quemq Legnum Mentem comparentem ut
ut iq Mlis Jus suum restituens Judicio retulit concessum eti
Mentem mo qui iq Mlis jus suum restituens Interno ani
mo in pena comis admittente Judicio ossi ejusq Judi et Officio
condemnauit.

Idem et Mzewski Contumaces

Super Relatione exportata citationis coram actis Castren Capitan
Ebdecen oznitano et ex eisq actis autem dempta vna Cy
prianj tenoris talis. Actum in Castro Ebdecensi Sabbato post
Festum Sancti Andree Apli proximo Anno Dñi Millmo Septin
gmo Decimo tertio. Ad Instãm Actag pdem Castren Capitan Eb
decen pntrum Mlis Dñi Praleno Trbunj Thomas Selen de Villa
Symbolice ea reproducto autentico Officio pdenti Notus Sang
exus palam publice Onley exhibuit Scitationem huius autenti-

cam pro Judicio

eam pro Iudijs Castren Capitan Radecen Secretar contra citatu infra
nominare Cuius Copia infrascripta Cuius tenoris talis. Physo-
thomus a Dorpesz Dospodar Capitaneus Radecen Olgnerus Dae
citatum dni: Vobis Gnosis Symoni Dzierzanowski et Alie Sele
Zezewski de psonis ac bonis Summissionis gnis cuibus vigore lio
et vtra qua hac impte fungnr Capli auctse mds. Vt coram Nobis offi-
cio Nro Capli Castren Radecen causam officij in Iudijs Castren
Radecen et tunc prius pretermissue data per dem citatum in Cro
Radecen celebrata gnr hac me et empte compatis Ad Instantiam
Magnis Iudy Mri ejusq Delnis Peritlnis et Rndmi Dni Joannis Fran-
cisci a Alberto Sawlowski Sanct Cathedralis Vlocen Cappni Sacelle.
Locinen Actoris Bonen Olysolue Arlang Podgor Rugnica haredio
Qui te in anteccssum pretenen Bonor Possorem in Dicta Comuna Nunc
autem Possoren Bonorum Ebrewlio Sathis Brestens Sujauid qua-
liscung et qualitercung Summa Tua in scta per haredes ibidq
obligata in hrendo Pottonibus Suis coram actis gutten Dni contra
nos factis citat pro Re Quianos hac Bona Olysolue dicta Actor ppria
tenens ad fideles manus Ecclesiam Sub titulo Sancti Joseph Sal-
tei Dicitur per offm Consistorij Metropolitani Antiquo Nuncu-
po non cita prius per Sedem Apostolicam Romanam ex Applica-
tione Indulgentiam approbata Destructatibus celebrem clamby
cuidam olim Laborioso Andreae Drec a haerede actoris clam et
incognito traditis peruersitio heroica potte cum ac Rnda Dopsius
Zezewska comte tua Rnde Dzierzanowski via ac primis erectis
aperuistis reseratis omnia Scrinia deposita reuiditis quae pla-
cebant accepistis tu Rnde Dzierzanowski olim Victor tua re-
cumbam ibiq ibiq inuestigando in angustissimis formicibus et ri-
mis Solicite quadrendo persecutando totics tandem cang asconditam
inuenistis in Summa Ducentos Quinquaginta Ducatos
aurlos in specie (in tactis) Octodecem Imperialibus argenteis in
eog loco pares illos reposicis accepistis vnde Summa conuertistis
Supplendo quoj vrnam ibiq eadem Victualia in pistis Lardis buti-
ris Sale et alijs in quae omnia Scrinia manus Tuae olim Victor
Sua tum et tu Rnde Zezewski inscistis ac volenste tu Rnde
Dzierzanowski Actori justificare voluntarium ac sponte tua
liber non compulsus tibimet ipsi Super Selo petuno tuo proprio
actu ratificasti manu tua scripsisti Juramentum et fecisti ac apertum

perjurium commisisti Nuncio imponis actori quasi adactus ab eo hoc fecisses pro eoq; Actorem citasti Volens vocate euadere Summam quam exigebat eligere. Mulam quoq; dictam Nouam vi memoratis bonis Vysolice ad Sabitam sibi Pullatenus demisisti occlusam reclusisti similiter vi aperuisti toto tempore Possessionis vi ingressus fenestras frangas eduxisti pauimenta quedam ubi pecuniam monstras Lanas antiquas cutes Bouum aliarum rerum absentatis diuendidisti et quecunq placebant euexisti deras quascunq; fores clauibus aperuisti in citatum actoris dissipasti ac illegitimis vocibus erroneis damnis injurijs ac pro diffidatione mi citatoris actoris tam profanis legibus Regni decretis peruersis Succubitis citamini Vltro tornemo eundq; attuli et Judicio sisti Datum in Civitate Vrdecen Feria Quarta pro Festum Presentationis Beatissime Marie Virginis proxime Anno Domini Millesimo Septingentesimo Decimo Tertio Ad Bona Villa Zbiewko Cmianguibus Sillam Civitatis Vrdecen Vigilia Sancte Katharine Virginis et Martyris Exacte quia annipresentis detulisse et eandem in mensa hujusmodi presente Nouo Verewsku uno excitatis posuisse et notificando relique deque presens Relatio Ad Acta Castrensia Capitanei Vrdecen extraditum Moszczenski manu propria Loco Sigilli Exparata Copia correcta Sub Superscripta actorem superius nominatum citatum ad Judicium Presentis Castrensis Capitanei Vrdecen per Montem Nicolaum Znalen Joannem Albertum Nogalski de Vrdecz Judicio presenti adstantes Semel bis ter et vltra juris formam Circibus quatuor acclamatum et nec per se nec per Quemquemuis legitimum Procuratorem comparentem impetitum iq Mollis juris Summo resistentem Judicio retulit eosdem citatos interno primo in pena Socios admittente Judicio offensi ejusq; Judicatum et offensae condemnauit

Possessionis et aliorum Bonorum Decretorum Banniti et Publicati Impugnatores Nro perpetuo Banniti et Publicati Executionis Acta Actum Executionis in Bonis infrascriptis per Nessum Commissarium Juratum loci presentis expeditum et tradita Pena per Collatam porrecta infrascripti tenoris talis. Actum in Palatio Vrdecen Sabbo Vigilia Festi Sancte Hedwigis Viduae Electae Anno Domini Millesimo Septingentesimo Decimo tertio. Ad officium Acta Pena Castrensi Capitanei Vrdecen pertinens Nobilis Stanislaus Mora Zewski obtulit officio presenti adacticiana et in acta Pena ingrossana Actum Executionis in Bonis Villa Bronislewo expeditae manu propria Antonij Dominici Bini Nunc Morzczenski Commissi

Janij Juratj

...arij Siradi Cracouien et hæredeum Castren Vice Nuj Albeñen
in prasens tenoris talis. Actum in Fundo Bonor Villa Bronis-
zewo ante portam Curiæ occlusam Sabbato hi die Festi San-
cti Hedwigis Virginis et Electæ Anno Domini Millmo Ctingmo
Decimo tertio. Ostñ pdens Castr Capitan hæredeum et Cessionà-
le vidlt Dnosus Antonius Dominicus Cini Dñus Moszczen-
sis Commissarius Curiæ Cracouien et hæredeum Castren
Vice Nuñs a Mgco Chrisostomo in Ortowo ad Dorpos Dorpo-
nj hæredeum Cracouien et Cpñeo Exercitus Regni Colore-
lo constitutus ad assecutionem et effectum regionem Dnor
Stanislaj Parentis et Annæ Dnæ Antonij Cajewskii conth
atj Dorotheæ Sophiæ et Mariannæ Virginum Bronum germa-
nar cum mat Dnæ Rosa Hedwigis Domarska matrimonialr perc.
atarum. Thomam Moraczewskii actorem et jure cui supra
gorcg pons Baronis et ejus pubcaonis ea Instana eorum
Dnorum Moraczewskii et Cajewska Parentis et Thomæ
actorum et jure cui supra Super Dnis Adriano Bartholo-
meo Margaretha et Sophia Brzezinskii fratribus et Sororibus
nris Legñmis et Dnæ Pauli Brzezinskii filiis et filiabus
Bronor Villa Bronis Bcwo hæredibus tum Jacobo Do-
brecckii atj Paulo Sudorskii eorum Bonorum Villa Bronisze-
wo quovis ejus titulo possessoribus citis et jure cietis occasione
Summa Quadringentorum Quinquaginta Florenor polonica-
lium in alba sine pcentu monetæ perpetuum et Dnis
Parentum Dnor Parentj actori et Conti ac Matri actoris ab
pro illo tempore congibus eum pueris ab ea provenien
cñetu certo pro tempore imibiq expso ad Solvenda pcura
tha in persolutionis in Judicio causarum hæ Termis Querelar
Ostj Castren Capitan hæredeum simul et Exemptionum Feria
quarta hi die Festi Sanctæ Margarethæ Virginis et Marty-
ris anni pcen exlimitatone antenor Judicum Festi Cap hæredeum
causar ostj Termonium querelar simul et Exemptionum in eidem
in pro hæredeum celebratis obtentis pona cad Baronis cum e-
jus pubcaone de gnis Sedis ea de exmunere ostj illi Summis
natus die Sonna in actu contra Sabitis Feriæ Mensis Dni Mcclxxxi
Alberto Nodal de hæredeum et Nobilibus Casimiro Retzowski
et Jacobo Zhelii ad Dona Villa Bronischewo condescendit

obligꝫ pensionem suam fundauit qua tenebatur executionem
de eiꝫ bonis facere et pagere voluit Venus quoniam Labus
Stanislaus Gnosi Sancti Ruderski Nomine ejusd Dñi sui ver-
baliter eamꝫ executionem impugnauit et eam admisit
quarela ejusmodi impugnacone Gnesus Gnomisianus facta
prius vi pena ejusꝫ Milis et Voluit Stenni Lottone
ad eaꝫ executione expertelit partesꝫ omnes surcumcentes
et surcumcitans cum impugnante totoꝫ Negotio hinc prout
tenor causd Gsens dijudicatione norsus ad Judia fastrens
Capitan Prsedecens abbine prius et proximius in Gru Prsedecens
celebraꝫ remisit remittitꝫ presentibus Gnseruando eisꝫ
partibus in pallegatis Judex fastrens Capitan Prsedecens tho dij
et quando causa Gsens ex decreto publico ad judicandaꝫ acclama
ta fuerit terminum comparendi pemptorio Nullius partis jus
tesso vno per eia Saluo manente Antonius Dominicus Bi-
ri Nuncius Mos Sctensis Gmnisianus Gustus Qualiens et
Prsedecens fastꝫ Brie Nuncius manu ppria Post quiꝫ cujus ait
executionis in acta Gsena in gressaones Gsle ejusꝫ idem offe-
rens circa acta Gsena reliquit ad dictis fastrens Capitan Prse-
cens extraditum Mos Sctensis manu ppria Locus Sigilli Gp.
termino itaꝫ dicto pempto ex eaꝫ remissione Negotij pu-
blico in diem Jornan lymꝫ incidens et proueniens Iam Summera
Aet orea superius narratam citam Stem ad Judm Gsens fastrens Ca
pitan Prsedecens per Milem Emi Inalem Judm Alberm Ro-
gal de Prsedecens Judicio Gsentia adstantem semel bis ter et vltra
juris formam ex tribus quatuor acclamatans et nec per se nec per
suum quemuis ignium Stentem comparentem vnoquod ipꝫ
Milis jus suum rem sibi Gsens Judicio retulit conem exhibi per
minio consensato et ex remissione incidens in huius vltenioris
fortis finalis ac indilatam faciendaꝫ executionis de persona et
bonis Rhi fracuncti et ex adnissione Judicij officij Gsentis Judis et
Officie condemnauit Albenoꝫ libi per Judm Gsens decemiase
tauit cujus affectacionitum et juri communi annuendo Judm
Officij Gsens fastrens Capitan Prsedecens decreuit Gsentibusꝫ decer-
nit. Quarus Gnosus Rhurbius Loci Gsentis Sive Gmnisianus
Senatus eamꝫ vltenorem fortem finalem ac indilatam Executi
onem de primam partis Actoreꝫ regionem Deitij Gsens exhibi-

tionem in obsian-

tionem non obstantibus quibuscuis impugnationib⁹ seu iam etiam
p̄ roreonum oppositionibus litis salui conductus relatione
ad cassandam quas p̄tem amouent de persona et bonis p̄his
citata peragat sub pena contra negligentes officiales
sanctis. Nemo ne eandē executionem per se aut subordina
tas personas impugnare audeat sub pena banonis pre
tus et de Rō polonicis Dnijsz illi annexis p̄cēnis quas in
casu contrauentionis decto p̄senti jam ex nunc decernit
impugnation decernitur. Malisz seni Rali Ballquiuis
competens ad pubcam et p̄clamans eand banonis pretus
et de Rō polonicis Dnijsz illi annexis p̄cēnis panam ad
dictur et deputatur et pernus pubcanda ejusd idem ban
nis pretus primis et primis causans officij sui p̄dicti fa
stren p̄decessō officiatur et conseruatur peremptus decti
sui p̄senti tenore. Quantum uō attinet impugnatores
anteriorum executionis ac eosquē omnē impugnatū est
eosq; supra sera pars actorea ad judm offij p̄dem Castr capi
tanei p̄decessō per Mulen supra scriptum seni Rales Brun
Albertum de Sali de Bisdedez p̄dicto p̄senti adstan Some
bis ter et altm juris formam sicubus quatuor ac clama
tans et nec per se nec per ne quemuis ignorum plenum
comparendo nec concedi ante se. Proinde in talem ipos contu
macian judm offij p̄dem Castr capitanei p̄decessō juri com
muni affectationeq; his actorea annuendo panam banonis
pretus et de Rō polonicis Dnijsz illi annexis p̄cēnis
p̄decreuit decernitq; p̄sentibus ad eandq; pubcanq; bano
nis et de Rō polonicis Dnijsz illi annexis p̄cēnis pre
tus p̄dem Mulen seni Rales Brun Albertum de
Sali de Bisdedez p̄dicto p̄senti adstantes hoc ce judm offij
p̄dem addidit et deputauit prout addit et deputat pre
sentibus. Cui quid Mulis modo p̄mo a judice p̄senti addi
tus et deputatus eand jus deputationis sub fidei vedes
pene
infauc judm offij p̄dem exuit sed dictam banitionis et de
Rō polonicis Dnijsz illi annexis p̄cēnis panam modo p̄mo
super impugnationibus anteriorum executionis et q̄s quemu
nomine impugnatum est obtentam primum sic mi stuba ju
diciali p̄ medium infrm judicō sanitatis p̄dem p̄decessō infre
#post impugnatam#.

quentia multorum bonorum equestris Ordinis ac plebeiae con
ditionis extitit alta clara sonorosa intelligibilique voce sua pro
nica publicasse proclamasse et omnibus quorum interest ad
notitiam deduxisse de quo praesens Relatio. Post publicatam vero
eandem bannonis perpetuae et de Anno Poloniae Dnijsque illi anne
xis perscrutationis poenam Judicum officij praesentem Castrensem Capitaneum Praede
censem causam praesentem cum toto ejus effectu ac Partibus
ipsis ad Magnificum Capitaneum loci suae ejus Castrensem competens of
ficium cujus vel quorum Jurisdictioni parscitata et Impugna
tores cum bonis suis subsunt pro ulteriori et finali in pri
mis debito juris Ordine facienda et determinanda exe
cutione remisit remittitque praesentibus.

Zielonka Banitus et Publicatus.

Super Relatione exportata Citationis coram Actis praesentibus
Castrensibus Capitanealibus Praedecensibus vigentibus, et ex eisdem
Actis authentice depromptam infrascriptam tenoris talis.
Actum in Castro Praedecensi Feria Sexta in Crno Festi San
cti Andreae Apli Anno Dni Millesimo Septingentesimo
Decimotertio. Ad officium Actaque praesentis Crensia Capitanealia
Praedecensia plurimum Vnus Mlis Rni Gnalis Prdius Albertus Ro
zak de Przedecz Authicus et Juratus officio praesenti bene
notus, sanus mente et corpore extitit palam publice
benevoleque vigiliat, se Citationem Lralem Authicam pro Judi
cijs Crensibus Capitanealibus Praedecensibus spectantem, contra Citatum
infrascriptum servientem Copiae infrascriptae similem, teno
ris talis. Chrysosthomus in Orlowo à Dorposz Dorposki
Praedecensis Klodavienensis Capitaneus Exercituum Rni Colo
nellus. Tibi Gnoso Adamo Antonio bini nominis Zie
lonka de persona Bonisque tuis generaliter omnibus, Summisque
quibusvis pecuniam habitis et habendis Vigore Regio et
Nra qua hac in parte fungimur Capli authentice mandamus
ut coram nobis seu Judicio Officij Nri Crensis Praedecensis
in Trnis Querelarum seu Judicijs Causarum Officij eiusdem
a data et positione praesentis Citationis Tra Secunda abhinc
prius et proximius in Crno Praedecensi celebrandae personaliter
et peremptorie

et perempté comparas Ad Instantiam Perillris et
Admdum Rndi Stephani Boguslenskij Praepti
Praedecen Actoris Qui Te inhaerendo Scrō certo ma-
nuali Sibi Actori a Te in Praedecz die Sexta Julij
Anno Dni Millmō Septingmo Decimo tertio datt
manuq tua firmato citat ad eandem assecuratio-
nem Quatenus Tu Summam Centum novem Ty-
phonum in aurea et argentea moneta mutuo a Se
Actore acceptt in Instanti restituas. Citaris itaq
ad uidendum et audiendum Te ad exoluonē pfata
Summae Dctō Judicij Officij Nri Stringi et compelli
Caeteraq pro Juris exigentia Super Te Statui drni
et Sententiari. Sis igitur pariturus, et ad prmissa
latius futuro in Trnō declaranda Judlr responsurus
Datum in Castro Praedecen Feria Tertia post Festum
Sancti Martini Pontificis proxima Anno Domini
Millmō Septingentmō Decimo tertio. Ad Bona Villae
Kamionna Curiamq ibidem Sitt Trā Secunda ante Festū
Sancti Andreae Apli pxa pxeq pteritt anni psen
detulisse, et eandem in mensa hyppi psente Gnosa
Conte Citati posuisse et notificatt reliquisse, de quo
psens Relaō. Ex Actis Castren Capnealibus Praedecen
Extradittū. Moszczenski manu propria. Locus Si-
gilli. Factaq Sua hujusmodi Pars Actorea propoone
petijt Supranoatam Cittam ptem ad Judicium praesens
Crense Capneale Praedecen per Mlem Rni Gnalem Prdū
Albertum Rozali de Praedecz Judio psen adstantem
semel bis ter et ultra Juris formam uicibus quatuor
acclamatam, et nec per Se nec per Suū quemuis Legi-
timū Plenptem comparen imo prout idem Mlis Jus
Suū restituens Judio psen contumace exntem retu-
lit, in Lucro Suo pro toto negotij Sui Prinlis juxta Con-
tenta Cittonis Suae ex admissione Judicij Offij eiusdem
Judlr et offose condemnauit. In Vim Cuius Lucri

modo pmo super eadem pte citta et Bonis ejus omnibus obtenti, Judm Offij psen Crense Capneale Prædecen Juri communi affectaoniq ptis actoreæ annuendo decreuit psentibusq drnit Solutionem Summæ ratione cujus res est Idq in Instanti sub pœna banionis perpuæ, et de Rno Poloniæ Dominysq illi annexis pscronis, quæ in casu contraventionis pmorum jam exnunc super eadem pte Citta et bonis ejus oibus decernitur Mlemq Rni Gnalem Prdum Albertum Rozak de Prædecis Judio psen adstan ad publicandq et proclamandq eandq banionis, et de Rno Poloniæ Dominysq illi annexis pscronis pœnam hocce Judm psens addidit, et deputauit, put addit et deputat psen. Qui quidq Mlis modo pmo a Judicio psen additus et deputatus exns Jus deputaonis suæ fidelr reddens, in facie Judij Officij psen rguit se pdictam banionis et de Rno Poloniæ Dominysq illi annexis pscronis pœnam modo pmo super eadq pte Citta, et bonis ejus oibus obtentam primum hic in Stuba Judli, postmodum in Foro pubco Ciuitatis psen Prædecen in frequea multorum hnum Equris ordinis ac plebeiæ Conditionis Antium, alta clara sonorosa intelligibiliq voce sua pconica pubcasse pclamasse, et oibus quor interest ad notitiam deduxisse, de quo psens Relao. Post Pubcatam vo eandem banionis, et de Rno Poloniæ Dominysq illi annexis pscronis pœnam Judm Officij psen Castren Capneale Prædecen, Causam hanc cum toto ejus effectu ac Ptibus ipsis ad Mgcu Capneu Loci Suæ ejus Castrense competens Offm, cujus uel quorum Jurisdictioni Pars Citata banita cum Bonis Suis subest pro ulteriori et finali in præmissis debito Juris ordine facienda et determinanda Execuone remisit, remittitq Dcti sui præsentis Vigore.

Potocki in Libro Vterio ris Executionis Banitus et Publicatus

Impugnatores vero anteriores Executionis Banitus et Publicati

Juxta actum Executionis in Bonis infrenominanda per Honor Commissarium Jurium loci presentis expeditum et ad acta oblatum per oblatam per rectum infrascripti tenoris talis. Actum in Castro Przedecensi Fra tertia Pridie festi Sancti Francisci Confessoris anno Domini Millimo Septingmo decimo tertio. Ad quam actam oblatam per Castrensem Capitaneum Przedecen protocollum Nobilis Andreas Falkowski absentis officio presentis ad citandum et in acta oblatum ingrossandum actum Executionis in Bonis villa Trzebuskowo major existentia ad manus Honor Commissarii Juratis Scabinis infrascripti cujus tenor est talis. Actum in Fundo Bonorum villa Trzebuskowo major Ante Residentia dicti Dominicali Feria quinta Pridie festi Sancti Michaelis Archangeli Anno Domini Millimo Septingmo decimo tertio. Quam oblatam per Castrensem Capitaneum Przedecen Videlicet Honor Antonius Dominicus Lini Mis Rostkowski Commissarius Judicii Valentini et Przedecen Castrens Vice Notarius Ac Magnificus Krzysztof Mo in Mirowo Dobrski Przedecen et Klodawien Capitaneus Exercitus Lni Colonello cum Mitatus Ad citandum et quam regionem Honor Theresia Lyskiewicz Prosek et Joseph Alberti Prusky comitis derelicta Vidua Maris et Joseph Alb Anna Pruskich filij et filia actorum et successorum Vigore Dicti Vltimi fori finalis ad Judicata faciendo Executionis ex Instantia eorum actoy et Jurecinientium super Honor Joanne Potocki Commissaliter citato et Jurecinto occasione Evasionis Jurisdictionis prestandi Pertis Honor Joanni Potocki tertio Quia nec ipsemet Ipsius Potocki nec Maria Wiewa conquisitiones Honor Theresie de Lyskiewicz Prosek et Borkowska intitulatum nec mortem olim Dni Alberti Pruski Mariti et Parenti actorum et Jurecinum Quesierunt nec ex occasione ipsorum facies capit Dicto Compromissorialis ad Citandum Honor Judicis Castrens Przedecen assignata Inter Illustres contem relicta Vidua Nro et Honor Theresiet Anna Pruskich liberorum suorum minorem et Anna eiusd Pruska olim Dni Alberti Borkowski consortem derelicta Vidua Nro et Prose Sophia Pruska Virginis Nuptie actrices Jure agentes Simul et citatos et eundem Honor Joannem Potocki citatum Simul et actorem ad Instantiam Dni Potocki Dni Francisci Lyminiecki Zarembe contem Judicentem in Villa Bonorum villa Fundo Trzebusko major in Judicio Compromissoriali Fra quinta instructi festi Exaltationis Sancte Crucis in anno presentato per Judicem

Compromiss

compromissoriale prolato ob non ꝓstitum ꝓfatam Partem cogitionis
Jurisdictionis succubite ac in Judicijs castren Capitan Pradecen
Fra secunda Dnice Festi Sancti Luce Evangle in anno proxe ꝓtto
celebratis publicatis pena eadꝫ Canonis ad ejus publicationis &
premiis latioꝝ edicte et manere officij Eius commissionatus de
horta acta ꝓsen contra habitis Actis Nobli Dni Mathei Prodido
Alberto Rozale de Pradecz Authen et Jurato et Nobilibus Joanne
Robythyski et Antonio Moraczewski ad Bona villa Trzebuchow
consequendit ibidem Jurisdictionem sua ante Residentiam
Dni Joannis Sy minieleki more ejusꝫ Nobis proclamata fur
mauit qua fundata Executionem de eisꝫ Bonis Trzebuchow
cum pertinentijs Nobli Dni Potocki subjectis facere et perage
re voluit. Verum quoniam eandꝫ Executionem ulteriorem for
tem finalem ac fundatam Nobilis Stanislaus Kardewski
Nobli Petri Dawecki famulus nomine ejusꝫ Domini sui de
ꝓto certo manuali per ipsum Joannem Potocki super Sum
mam quadringentorum quinquaginta sex typhonum dato
Impugnauit et eam fieri non admisit. Quo visa ejus modi
Impugnatione Nobis Commissarius facta in ꝓsentia ejusꝫ
Nobis et Nobli Solenni Protestatione ab eadꝫ Executione peragendꝫ
supersedit Partesꝫ omnes tam ꝓsentem quam et ꝓsen
citatam cum Impugnatore ac eo cujus nomine Impugnatio
est totoꝫ negotij penali pro ulteriori causa ꝓsen dijudicatis
re remissis ad judicia castren Capitan Pradecen ab hinc prius
et postius in castro Pradecen celebrand remisit remittitꝫ
ꝓsen conservando eisdem Partibus in allegatis Judicijs
castren Pradecen tum nunc et quando causa ꝓsens et Regia
Dnica proclamata ad judicandꝫ fuerit terminus comparendi
temptum nullius partis jure cujusuis per omnia salua
manente Antonius Dominicus Sroczenski Commissarius
ut supra servatis et Pradecen castren vice Notarius
manu propria. Post cujas quidꝫ actus Executionis in causa
predicta ingrossationi operis ejusdem offerens circa acta
ꝓsentia reliquit ex actis castren Capitan de Pradecz extracti
scripsit Sroczenski manu propria Locus Sigilli. In terminis
itaꝫ horno ꝓremisso ex eadem Remissione Regia publicis
ad diem horno videlicet et proximiori Pars supradicta actor
a superius nominata citis Partem ad judicium ꝓsens castren Capi
tan Pradecen per Nobilem Dnum Matheum Prodam Alber
tum Rozale Pradecz judicio ꝓsen astantem semel bis ter et ul
tra pariter formam quibus quatuor exclamata et nec per
se nec per suum quemuis legitimum Procuratorem comparendo pars
Nobilis jus suum prosequens judicio retulit coram eadem
Loco suo pro toto negotij sui Principalis juxta contra citatio
nem ex admissione Judicij officij ꝓsen justa et ꝓsse condemna

vit

vid vlteriorag sibi per Judm p̃sens decerni affectauit cuius asse
cationi tum et jur commune annuendo Judm p̃sens p̃d Pred ejd
decreuit p̃sens decernit. In terminis consilio ejd exemptione Lucas
altzman de forti finalis ad videlicet faciend Executionis de qua
additur affm competens videlicet ipsius Burgrabius Loci et stud
sine commissionis scriptus quam petagat ad primam partis actoris
et reflectionem et debiti p̃sens exhibitionem dg sub pena condem
negligentes officiales Consilii non obstantibus quibuscumq jur
dm appositionibus etiam vigore cuius Relationem adeo standa
ipsius vel ipsi tenenda literis salus conductus quib p̃sens com
mittentur Nemo vero eandem Executionem perse aut subor
dinatas personas impugnare audeat sub pena Banonis Perpe
tuq exilij de Regno Poloniq Dantzigilli annexis proscriptionis qua
in casu contrauen debito p̃sens ipm edictum super parte ipsius
gnatura in primis et proximis Castrensibus officijs Sui Judicijs
Castren Capitan Prodcen proficiatur et conservatur termus
peremptus Super vero impugnatoribus anteriorib Execu
tionis et ijs quorum vice impugnat est pena Banonis et de
Regno Poloniq Dantzigilli annexis proscriptionis Judm p̃sens de
creuit p̃sens decernit. Rursum prudens Fredus Albertus
Notarius de Predcen Judicij p̃sens adstans ad publicand et pclama
cand Banonis et de Regno Poloniq Dantzigilli annexis proscrip
pena hoc Judm p̃sens addidit et deputauit put addit et de
putat p̃sens Lei ejusdem Actis Judicis [illegible] mo
do primo a Judicio p̃sens addicto et deputatus eidem jus Deputa
tionis Sua fideliter reddens in facie Judicij officij p̃sens ejusq
Reddita Banonis et de Regno Poloniq Dantzigilli annexis proscrip
tionis pena modo primo sub impugnationibus anteriorib Exe
cutionis et ijs quorum vice impugnatus est et bonis eorundem
obtem primis hic ingressa Judi post modum in foro publico Civitatis
p̃sens Predcen in frequen multoq numero equestris ordinis ac ple
beia sonoris exhibet alta clara sonora intelligibili voce hu
manica publicque proclamavit et omnibus quorum interest
ad notitiam deduxit de quo p̃sens Relatio. Post Publicationem vero
eam Banonis et de Regno Poloniq Dantzigilli annexis proscriptionis
pena Judm p̃sens causam hanc cum toto ejus effectu ad par
tibus ipsis ad Aqua Pannew loci sive ejus Castren competens
affm actus vel quorum Jurisdictionem impugnatores ac ij quorum
nomina impugnatum est cum bonis suis subsunt p ulteriorem et
finalem ordinem debito juris ordine faciend et determinand de
cautione remisit remittit debiti sui p̃sens vigore.

253

